TAN
Milliyet bu adı alıyor

Milliyet

Sahip ve Başmuharriri : Siirt Meb'usu Mahmut SOYDAN

TAN
Milliyetin yeni adıdır

FIATI 5 KURUŞTUR | 9 uncu sene No. 3232 PERŞEMBE 7 ŞUBAT 1935 | Tel: { Müdür : 24310. Yazı işleri müdürü : 24319 Idare ve Matbaa : 24310

Londra Anlaşması

Londra'da İngiliz ve Fransız bakanları arasındaki görüşmeler sonuna vardı ve Fransız başbakanı Bay Flandin ile dış bakanı Bay Laval Paris'e döndüler. Görüşmelerden sonra çıkarılan bir bildirimde Londra'da neler konuşulduğu bildirilmektedir.

İlk önde bir hava anlaşması vardır. İngiltere ile Fransa batı sınırlarını her hangi bir saldırıştan korumak için aralarında bir hava andlaşması imzalıyacaklar ve İtlya, Belçika ve Almanya'yı da bu andlaşma içine girmeye çağıracaklardır. Her kesin bildiği gibi, bu devletler, batıda sınırların olduğu gibi kalması için 1926 yılında aralarında Lokarno andlaşmasını imzalıyan devletlerdir. Bunun için yeni andlaşmaya, havadan Lokarno andalşmasını bütünleştiren bir andlaşma gibi bakılabilir. Bu andlaşmayı doğuran, İngiltere'nin havadan gelecek saldırışlardan korkmasıdır. Gerçek bir kaç ay önce Bay Baldwin, İngiltere'nin havadan korunması için söylediği bir söylevde, bundan böyle İngiliz sınırlarının Manş üzerinde değil, Ren nehri üzerinde olduğunu söylemişti. Bu söz şimdi bir andlaşma biçimine girmiş bulunuyor.

Bundan başka iki devlet arasındaki anlaşmalar şöyle kısaltılabilir :

1 — İngiltere ve Fransa Versailles andlaşlamasının Almanyayı silâhsızlandıran beşinci kısmını ilga ediyorlar.

2 — Ancak bundan önce genel bir silâhsızlanma andlaşması imzalanmalıdır. Almanya da bu andlaşmaya girmelidir.

3 — Almanya uluslar derneğine geri gelmeli ve Tuna ile doğu andlaşmalarına girmelidir.

Görünüyor ki bu andlaşma, İngiltere ve Fransa arasında bir andlaşmadan daha çok, Almanya'nın ne yapması gerek olduğu hakkında bir görüş birliğidir. Bunun içindir ki her şey Almanya'nın ne diyeceğine bağlıdır. Versailles andlaşmasının beşinci kısmını yırtmak ötedenberi, Almanya'nın en ileri amaçlarından biridir. Ancak bu, yeni bir genel silâhsızlanma andlaşması imzalanmasına bağlı tutuluyor. Böyle bir andlaşmaya bağlı olarak Versailles andlaşmasının beşinci kısmını kaldırmaya daha önce de çalışılmış ve bu iş başarılamamıştı. Yedi yıl süren silâhsızlanma konferansı bundan ötürü dağıldı. Anlaşılıyor ki dönüp dolaştıktan sonra şimdi gene silâhsızlanma konferansının çalışmaya başladığı günkü yere geri geliniyor.

Uluslar arası geçiminin yeni bir modası oldu: iki veya üç devlet dış bakanı bir araya gelerek Avrupa siyasasına iyi bir düzen vermek için her devletin ne yapması gerek olduğunu aralarında konuşuyorlar. Sonra da başka devletleri bu andlaşmaya girmek için çağırıyorlar.

Roma'da Mussolini ile Laval arasındaki görüşme öyle oldu. Şimdi Londra'daki görüşme de öyle olmuştur. Her şey buna Almanyanın ne diyeceğine bağlıdır. Almanya da kendisine yakından ilişkisi olan işler hakkında arkadan ve kendine sorulmadan görüşülmesine ve ansızın bir takım yapılmış işler karşısında bırakılmasına güceniyor. Belki de bunun içindir ki Bay Flandin Londra'da İngiliz başbakanile görüşürken, Bay Göring de Pilsudski ile görüşmek için Varşova'ya gitti. Almanya'nın Londra görüşmelerine karşı, Varşova görüşmelerile cevap vermesi, imzalanan bir sürü andlaşmayı nasıl bir gözle gördüğünü anlatmaya yeter.

A. Şükrü ESMER

Başbakan İsmet İnönü

Başbakan İsmet İnönü dün Dolmabahçe sarayında meşgul olmuş bir tarafa çıkmamıştır.

Istanbuldan müstakil namzetlikleri koyanlar 20 yi geçti

Müstakil Istanbul saylavlığına General Refet'te namzetliğini koydu; seçim yarın sabah yurdun her yerinde başlıyor

Seçim yarın şehrimizde saat 11 de başlıyacak, 18 de bitecektir. Muhteşem bir sandık alayı hazırlanmaktadır

Saylav seçimi cuma günü saat 11 de Üniversite konferans salonunda yapılacaktır. Bu hususta lâzım gelen bütün hazırlıklar ikmal edilmiştir. Yarın sabah saat sekiz-

Yeni namzetlerden Bay Ali Mustafa Tunalı (Samsun), Atıf (Bursa)

den itibaren başlamak üzere Taksimde büyük merasim ve alay yapılacaktır. Alay Taksimden Üniversite konferans salonuna kadar gelecektir.

İstanbulda takside işliyen bütün otomobiller cuma sabahı için Halkevi tarafından angaje edilmiştir.

Süleyman Demir Ezer (Kayseri), Nazif (Antalya)

Taksimden başlıyacak alaya 600 otomobil iştirak edecektir.

Taksim Cumhuriyet meydanında yapılacak merasimde muhtelif teşekküller namına nutuklar söylenecektir.

Diğer taraftan, müstakil saylav-

Bay Fuat (Erzurum), Emrullah (Malatya)

lık için, müracaat eden vatandaşların sayısı gittikçe artmaktadır.

Müstakil namzetler, namzetliklerini yalnız İstanbuldan değil, muhtelif vilâyetlerden koymaktadırlar, bugün de daha bazı zevatın müracaati beklenmektedir. Şimdiye kadar müracaat edenlerin adedi 20 olmuştur.

Şimdiye kadar müracaat eden müstakil saylavlık namzetlerinin

(Devamı 6

Kadın saylavlar mecliste başı açık oturacaklar

Başkan Kâzım Özalp Batı Anadoluda bir seyahata çıktı

Büyük Kurultay başkanı General Kâzım Özalp dun akşamki trenle Ankaraya gitmiş ve istasyonda vali Muhittin Ustündağ ve bir çok saylavlar tarafından uğurlanmıştır.

General Kâzım Özalp cuma günü Ankaradan hareketle Anadoluda bir seyahate çıkacaktır. Büyük kurultay başkanı dün bizi Tokatlıyan otelinde kabul ederek şu beyanatta bulunmuştur:

— Bu akşam Ankaraya gidişim, cuma günü müntehibi sani sıfatile saylav seçiminde reyimi vermek içindir. Ayni gün öğle üzeri seyahate çıkacağım. Evvelâ Izmire uğrıyacağım ve 10 şubatta orada bulunacağım. Bundan sonra sırasile Aydın, Denizli, Isparta, Burdur , Antalyaya gideceğim. Antalyadan sonra gene ayni yoldan Izmire ve Balıkesire uğradıktan sonra Ankaraya döneceğim. Bu seyahat 25 şubata kadar sürecektir.

Seyahatim tamamen hususî mahiyettedir. Fakat bundan istifade ederek uğradığım yerlerde halk ile temas edeceğim. Ihtiyaçlarını ve arzularını öğrenmeğe çalışacağım ve kendilerile hasbıhallerde bulunacağım.

Bir saylav yalnız kendi intihap dairesinin değil, bütün memleketin saylavı olduğundan bütün memleketin ihtiyaçlarını tetkik etmesi lâzımdır.

General Kâzım Özalp

Büyük Kurultay martın birinci günü en yaşlı saylavın başkanlığı altında açılacaktır. Geçen devre kurultayı Bay Aptülhak Hâmit açmıştı.

Bu sene de mecliste bulunursa gene

(Devamı 6 ıncı sahifede)

Eregli limanını yapmak için hükûmete teklif

Vikers şirketi mümessilleri dün Maliye bakanı tarafından kabul edildiler

ANKARA, 6 (Telefonla) — Ingilterenin Vikers ve Metropoliten şirketi mümessillerinden mürekkep 3 kişilik bir heyet bugün Maliye bakanı tarafından kabul edilmiştir. Mümessillerle görüştüm. Bana:

— Memleketinizde bazı işleri almak üzere hükûmetinizle temas için geldim. Temaslarımıza devam ediyoruz. Tekliflerimizi hükûmetinize bildirmeden önce size bir şey söyliyemiyeceğimize müteessifim. Temas ve müzakerelerimiz uzun sürecek daha evvel Hayfa limanını yaptığımız için Ereğli limanını da biz yapmak istiyoruz. Icap ederse tetkikatta bulunmak üzere Ereğliye gideceğiz.

Memleketinizi güzel ve ümidin fevkinde buldum. Gördüğümüz hüsnü kabul bizi mütehassis etmektedir.,, dediler.

Maliye bakanı Bay Fuat

Hilâliahmer kurumu mekteplerdeki fakir ve gıdasız çocuklara yardımını arttırmak için dün bir toplantı yaptı. Resmimiz onu gösteriyor.

— Yazısı iç sayfalarımızda —

Yunanistanın borç hissesi

Yunanistanın, Osmanlı imparatorluğu borçlarından hissesine düşen kısmı ödemesi için bundan bir iki ay evvel düyunu umumiye idare meclisi reisi Mösyö Desclausières ile başlamış olan müzakereler, ahiren Yunan Maliye bakanı Bay Pesmazoğlunun Londrada yaptığı temaslar neticesinde müsait bir safhaya girmiştir.

Osmanlı imparatorluğu taksim edilmiş borçlar mecli-

B. Desclausieres

(Devamı 6 ıncı sahifede)

Resmimiz Büyük Önderi dün Ayasofya müzesinde tetkikat yaparlarken göstermektedir.

Hava Lokarnosu

Alman cevabı on beş günden evvel verilemiyecek

Alman sıyasal mehafili nikbin görünmeyor. Göring Londraya gidecek mi?

LONDRA, 6.A.A. — Fransa-İngiltere müşterek tekliflerine karşı Almanyanın vereceği cevabın, 15 günden evvel, alâkadar devletlere tebliğ edilemiyeceği zannediliyor. Bu zan, İngilterenin Berlin sefiri tarafından gönderilen rapor mündericatından ileri gelmektedir.

Almanyada hava harb filosu var mı ?

BERLİN, 6. A.A. — Havas ajansı muhabirinin haber aldığına göre, Londra tebliğinin metni, Hitlerin başkanlığı altında toplanan kabine erkânından bazıları tarafından, bu vesikanın ihtiva eylediği birçok imkânların mahiyetini tayin maksadile tetkik olunmuştur.

Alman siyasal mahafili dünden daha az nikbin görünmektedirler, lâkin tebliğin, neşrinden önce bildirilmiş olması keyfiyeti, Fransa ile İngilterenin Almanyayı bir emri vaki karşısında bulundurmamak hususundaki niyetlerine açık bir

Londraya gitmesi ümit edilen Alman nazırı Göring

delil olduğu teslim edilmektedir.

Londrada ifade edilen iştiraki mesaî fikrine müsbet bir tarzda

(Devamı 6 ıncı sahifede)

Kültür bakanlığında yeni değişiklikler bekleniyor

Değişikliğe sebep bir çok kimselerin saylâv namzedi gösterilmesidir

Almanyada talebe müfettişi bulunan Bay Cevat İstanbula gelmiştir. Öğrendiğimize göre, Bay Ahmet Cevat vekâlet, teftiş heyeti riyasetine tayin edilecektir. Teftiş heyeti reisi Bay Avni de Almanyaya talebe müfettişi olarak gönderilecektir.

Orta tedrisat umumî müdürü Hasan Ali de yeni saylav namzetleri listesine dahildir. Hasan Ali saylav olduğu takdirde, orta tedrisat umumî müdürlüğüne, vekâlet müfettişlerinden Bay Tevfik getirilecektir.

Bundan başka talim terbiyede de bazı yenilikler olacaktır.

Talim terbiye azasından Kâzım Nami de yeni namzet listesine dahil bulunmaktadır. Kâzım Nami saylav seçildiği takdirde, yerine bir başka zat tayin edilecektir.

Yeni değişiklikte yer alacak olanlardan Bay Avni ve Cevat

Kültür bakanlığı erkânı arasında daha bazı değişiklere de intizar edilmektedir. Vekâlet umumî müfettişlerinden

(Devamı 6 ıncı sahifede)

Öz türkçe yazı örnekleri:

TÜRK KADINI

Ismail Müştak MAYAKON

Bir gün tanıdıklarımdan biriyle kadınlık üzerinde konuşuyorduk. Bu adamın kadın konusuna özgü düşünceleri çok aykırı, çok yavan şeylerdi. Ona göre kadının rolü, aşağı yukarı, çocuk doğurup yemek pişirmekle, ev temizleyip çamaşır yıkamakla bitiyordu. Kadının erkekten ayrı ve eksik bir yaradılış olduğuna onun öyle candan bir inanı vardı ki en sonunda beni de buna kandırıp kendini haklı çıkarmak için şu sözleri söylemişti:

— Ben evleneli on yılı geçti; bugüne kadar hiç bir erkek daha karımın sesini bile işitmemiştir...

Uluslar arası kadın birliğinin yıllık kongresi bu nisan içinde Istanbulda toplanacağını geçen gün gazetelerde okurken gözümün önüne, kocaya varalı beri sesini hiç bir erkeğin işitmediği bu kadın geldi. Bir zindan bekçisi elinde günleri törpülenen o kadın ile hak ve dileklerinin son amacına varan (ATATURK) çağının bugünkü kadını — biri kölemenliğin, ötekisi ergenliğin örneği olmak yönünden — birbirine o kadar uzak,

(Lütfen sahifeyi çeviriniz)

TARİHİ TEFRİKA : 35

Her hakkı mahfuzdur. *Yazan: Son Yemen valisi Mahmut NEDİM*

Hurriyeti itilâf Yemen'in idaresi için ne düşünürdü?

Yemen'in idaresi ve istiklâli - . ay Sadıkla bir mülâkat - Yemen mebusları ve İttihadı Terakkı

Buralara da adalet verin. Göreceksiniz ki ortalık süt liman olacak tır. Ve bu, inanmız bana hiç te zor değildir. Mademki azim ve irade ile ortaya atılıyorsunuz, işte bunu yapmak için mücehhezsiniz, demek tir. Bu, çok kolaydır, muhtariyet vermekten daha pek kolaydır, fakat şaşırırsanız, kapılırsanız, bahsettiğiniz azim ve iradeniz sarsılırsa bu, bir bardak su vermekten güç olur.

İçimde bir merak vardı. Bin bir iş arasında Sadık bey acaba hakikaten bir hüsnüniyetle Yemeni de tetkik etmek lüzumunu hissetmiş mi idi?

Bu ciheti anlamak için sordum:

— Ya Hicaz, ve Suriye için ne düşünüyorsunuz?

Merakımı anlamış, sezmiş ve beni fazla yormadan bu hissimi tatmin etmek ister gibi Sadık bey şu cevabı verdi:

— Suriye mebuslarının ekseriyeti, şimdiden fırkamızın programını kabul etmiş ve bize iltihak etmiş bulunuyorlar.

Bu cevap karşısında dolambaclı konuşmaktansa, açık görüşmeyi tercih ederek dedim ki,

— O halde, Yemene verilecek muhtariyette, sadece Yemen mebuslarını saflarınız arasında görmek arzusundan neşet ediyor, öyle değil mi ?

Sadık bey, yaptığı gafın farkına vararak, bana uzun uzadıya hukukuesasiye dersi vermeği, doğrudan doğruya cevaba tercih ederek, bir hayli söyledikten sonra;

— Yemeni temsil eden mebuslardan başka kim Yemenin dertlerini ve arzularını salâhiyetle ifade edebilir? Bence milletlere dilediklerini vermek lâzımdır. Bu koskoca memleketi başka türlü, hele devrisabıkta olduğu gibi kendi haline bırakarak, ne de muhaliflerimiz ittihatçıların tasavvur ettikleri gibi kuvevtle, zorla idare edebilmek gayrimümkündür kanaatindeyim.

Sadık bey sözüne devam ediyordu:

— Idare edebilmek için iş başına geçmek lâzımdır. Bunu için de...

Bu cümlesini ben tamamladım:

— Ekseriyete malik olmak lâzımdır.

Neticeye varmıştım. Sadık beyin ziyaretinin sebebi Yemeni kurtaracak yolu aramak, bulmak değil, fakat ekseriyete varılacak yolu keşfetmekti.

Ve, bu yola bu neticeye varabilmek için, her mebusa dilediğini vadetmekten daha kolay, daha kestirme çare bulunabilir mi idi. Mükemmel, pratik, dâhiyane bir buluş bu. Asıl garibi de bunu gizlemeyişleri, daha ilk denemede ortaya vuruşları idi.

Sadık bey hakikaten azim ve irade ile meydana atılıyordu. O kadar ki benim bütün söylediklerime, itirazlarıma rağmen Yemen mebuslarını kendi taraflarına celbetmek ümidinden vazgeçmiş görünüyordu. O gün birçok başka şeylerden de bahsettikten sonra bana dedi ki;

— Yemen mebusları arasında sizin fazla nüfuzunuz olduğunu biliyorum. Bu sebeple onları ancak sizin ikna edebileceğinize kaniim. Mademki muhtariyet fikrini hoş bulmayorsunuz, o halde Yemende yapılacak ıslahatı sizinle uzun uzadıya görüşür ve kararlaştırırız en münasib, muvafık tarzı buluruz. Ancak, dediğim gibi buna yasıl olabilmek için de ekseriyet lâzımdır.,,

Doğru söze ne denir?

Sadık bey de bu çok mâkul, memleket için, milletin ve vatanın saadeti için bu çok doğru isabetli fikirlerini sıraladıktan ve bu sözlerin beklediği tesiri yaptığından emin olduktan sonra, sözünü şöyle bitirdi:

— Mahmud Nedim bey, yarın akşam bendehanede arkadaşlarla birlikte teşrifinize muntazır olacağım.. Daha esaslı görüşürüz.

Ertesi akşam Yemen mebusları ile birlikte Sadık beyin evine gittik. Fakat daha evvel gündüz bu mebusların ağızlarını aramıştım, birkaç gün evvel teker teker görüştüğü bu mebusların hep Sadık beyden bir başka intiba ile ayrılmışlardı, kimi:

— Yeni fırka her şeyden evvel hilâfetin nüfuzunu arttırmağı düşünüyormuş, kimi;

— İttihadı İslâm siyaseti takibedeceklermiş,

Bazısı;

— Yemende şimendifer, limanlar yapacaklarmış,

— Hadramut, hac ve havalisini de Yemene ilhak için çareler arayacaklarmış.

— Yemeni her türlü vergiden muaf kılacaklarmış.

— Bütün Yemen memurlarını Yemenlilerden intihab edeceklermiş.

Anlamışdım ki Sadık bey (ekseriyet temin etmek için) elindeki vaid torbasından sağa sola, bol keseden ikram edip durmuş...

Ve bütün bu vaidlerin üstünde Hürriyet ve İtilâf fırkasının diyanete fazla ehemmiyet vereceğini, şeriat ahkâmına muhalif en küçük bir harekete bile asla cevaz vermiyeceğini, esasen baştakilerin mutaassıb ve dindar kimseler olduklarını söylemiş. Bizim arkadaşlar da bunlara inanmışlar. Sadık beyin evine söz verdiğimiz saatten biraz geç gidebilmiştik. Yukarı çıkarken, kapısı aralık kalmış bir odanın içi görünüyordu. Burada büyük bir yemek masasının üzerinde rakı, şarab şişeleri, boş kadehler ve dağınık sandalyelerden, sofradan henüz kalktıkları anlaşılıyordu.

Rakı kokusile karşılaşan mebus arkadaşlar birbirlerinin yüzlerine bakıyorlardı, biri koluma girdi ve:

— Sadık bey, dedi, bana iki saat sade din ve imandan, mezheb ve şeriatten bahsetti, o kadar ki beş vakit namaz kıldığım halde ben bu zatın yanında kendimi zındık saydım...

Ve dağınık sofrayı göstererek;

— Şu hale bak, dedi, meğer adamcağız bizi kafese koyuyormuş..

Bir diğeri mırıldandı:

— Ayıb olur, diye bu akşam ağzıma bir şey koymamıştım.. İnsan bazan şaşırıyor.

— Bu fırka iş başına geçince şeyhislâm kim olacak diye düşünüyordum, kendi kendime en münasib Sadık beyi bulmuştum... meğer...

Bu arkadaşların içinde sofu olanı da vardı, içeni de... fakat Sadık beyin kendilerini aldattığını anlayarak hepsi bu hale sinirlenmişlerdi. Sadık beyin yanında iki arkadaşı vardı.

- Bitmedi -

---

birbirinden öyle ayrı iki varlıktır ki bunların eş soydan doğmuş olduklarına adamın inanacağı gelmiyor.

Bir vakitler kadınlar şöyle dursun, erkeklerinin bile hakları tanınmayan bir yurtta şimdi kadın, soysal ve siyasal haklarının bütününe kavuştuktan başka uluslar arası kadın birliğinin dileklerine konukluk ta ediyor. Bu nisan ayı içinde uluslar arası kadın birliği kongresi Yıldızda toplanırken Türk kadınının Ankarada Kurultay sıralarından Ulusun ve Uluşun işlerini görüşmesi öyle bir yükseliştir ki bundan Türk egeliği payına ne kadar kıvanç duysak yeri vardır.

Türk kadının bu temiz yükselişi, (ATATÜRK) ün yolunda inan ve güvenle yürümesinin çok haklı bir karşılığıdır. Bu yolda yorulmadan ve yüksünmeden yürüyen Türk kadını dün, Kurtuluş savaşında, tâ Akdeniz kıyılarına kadar gitmişti; yarın da yaşama ve yükselme savaşında o hızla rolunu yaparak son orununa varacağı kuşku götürmez.

1923 te (Hasta Adam) sıyasasında aldanan Batı, 1935 te de Türk kadını ile bir gez daha şaşıracaktır.

Uluslar arası Kadın Birliği Türk tarihinin bu taptaze yapraklarını kendi göziyle görüp okuduktan sonra, umarız ki Türk kadınının iç yüzünü kendi ellerinde geregi gibi anlatşr, ve biz bir gez olsun iyiliğe karşı kötülük görmüş olmayız. Eğer Birlik bunu da yapmazsa, eğer Yıldız salonlarında toplananlar bu kadarcık olsun hakseverlik göstermezlerse topuna birden:

— Yuf ....

İsmail Müştak MAYAKON

HARİCİ HABERLER

Kral Jorj'a Hakaret

Avam kamarasında bir mebus kabineye de bağırdı

LONDRA, 6. A.A. — Dün avam kamarasında irad eylediği bir nutukta, müfrit sol cenah işçi mebusu Mac Gover. İşsizlere yardım tahsisatı hakkında tasarlanan nizamları tenkid ederek, kendilerine muhassas aidattan dolayı kral ailesine karşı tahkirâmiz sözler kullanmış ve biraz sonra da Mak Donald kabinesi hakkında "ulusal dolandırıcılar hükûmeti,, tabirini sarfettiğinden reisin şiddetli ihtarına maruz kalmıştır.

Müzakereyi dinlemek için boşu boşuna beklemiş olan otuz kadar kadınlı, erkekli bir cemaat, hükûmet aleyhine ve komünizm lehine bağırmaya başlayınca meclis koridorlarından tardedilmişlerdir.

Aşağı Amerikada çarpışmalar

MONTEVİDEO, 6. A.A. — Asiler, ülkenin her bucağında tepelenmişlerdir. Hükûmete aid dört tayyare, yaralı kumandanları Munoz'u Brezilyaya geçirmek istiyen âsi kuvvetleri bombalarla tenkil etmişlerdir.

Bükreşte Sovyetler sergisine bir nümayiş

BUKREŞ, 6. A.A. — Sovyet Rusyada çevrilmiş bir film gösterildiği sırada, sinemalardan birinin içinde ve dışında Sovyetler aleyhine bir nümayiş yapılmıştır. Talebe, sinema binasının methalini yıkmıştır. Hadise yerine yetişen zabıta memurları havaya ateş etmişlerdir. Bunun üzerine hadis olan panik neticesinde birkaç kişi yaralanmıştır.

Mongol - Sovyet Sınırları

İhtilâflı topraklar için bir komisyon toplanıyor

MOSKOVA, 6. A.A. — Röyter ajansı bildiriyor : Mongol hükûmeti, hudud üzerindeki münaziünfih arazinin hükûmranî hukukunun hangi tarafa aid olduğu meselesini halletmek için Mançuri hükûmeti ile müzakerelerde bulunmaya muvafakat etmiştir.

MOSKOVA, 6. A.A. — Gazeteler Mongol Cümhuriyeti başbakanı ve hariciye bakanının bir beyanatını neşrediyorlar. Mongol başbakanı bu beyanatında Kalkin mıntakası ile civarının Mongol topraklarına ait olduğunu isbat eden bir çok vesikalar zikretmiştir.

Arnavudluğa Ödünç para

İtalya üç milyon altın frank verdi

TİRAN, 6. A.A. — Stefani ajansı muhabirinden :

Arnavutluk hükûmetinin resmî naşiri efkâri besa gazetesinin yazdığına göre, fevkalâde bütçe esası üzerine yapılan taahhütler yüzünden olan masraf açığının bir kısmını kapatmak üzere İtalyan hükûmeti, Arnavutluk hükûmetinin emrine üç milyon altın farnk vermiştir.

Gazete, Kral Zogo'nun, B. Mussoliniye bir minnettarlık telyazısı çektiğini ilâve etmektedir.

Zelzele

YOHANNESBURG, 6.A.A. — Germinston mıntakasında zelzeler olmuştur. Vitvaters ve Geldenhuisdep maden ocaklarına kayalar düşmüştür. Beş ölü, birçok da yaralı vardır.

Frank yerine mark

SARBRÜK, 6. A.A. — Sar hükûmet komitesinin resmî gazetesi, her türlü nukudun ve tediye vasıtalarının harice çıkarılmasını yasak eden ve bazı istisnalar gösteren bir kararname neşretmiştir.

Bu karara göre Rayhmarktan gayrı paralarla ifade edilmiş olup, Sar'da tedavül eden bilûmum tediye vasıtaları tebdil olunmak üzere tevdi edilecek ve frank olarak tasrih edilen borçlar markla ödenecektir.

Alman Komünistleri

Holandada büyük bir fesat tertibatı hazırlayorlarmış

BELİN, 6. A.A. — Alman istihbarat burosu bildiriyor :

Gazetelerin yazdığına göre, Holanda polisi Alman komünistlerinden müteşekkil büyük bir fesat teşkilâtı keşfetmiş ve bunları gizli bir toplantı halinde Amsterdam'da yakalayarak bir çoklarını tevkif ve bazı vesikalar musadere eylemiştir.

Yunanistanda komünist tahkikatı

ATINA, 6 (Milliyet) — Hükûmet taraftarı Vradini gazetesi komünistlerle uğraşmak üzere kısmı siyaside müstakil bir müdüriyet teşkil edileceğini yazıyor.

Sarı teslime hazırlıklar

CENEVRE, 6 (A.A.) — Sar işlerine bakan üçler komitesi, alâkadar memleketlerin mümessilleri ile yakında Napolide aktedilecek ve Berlin ile Bâlede elde edilen neticeleri bir araya toplıyacak olan içtimaı hazırlamak üzere Romada toplanacaktır.

En son ihtilâfları halliçin uluslar kurumu konseyinin 20 şubatta toplanacağı zannediliyor.

Sar müzakeratı, şimendiferlere dair ikinci derecede bazı noktalar henüz halledilmemiş olmakla beraber, bu akşam nihayetlenecektir.

Avusturyada krallığı isteyenler

VIYANA, 6 (A.A.) — Ingiliz - Amerikan matbuat ziyafetinde hanedan taraftarlarının önderi Baron dö Vizner, fırkasının katiyen revizyonist olmadığını temin ettikten sonra demiştir ki:

— Biz, krallığın, bugünkü Avusturya çerçevesi dahilinde teessüsünü istiyoruz.,,

Kıymetli İran kitapları

Ve eski eserler Londrada satılığa çıkarıldı

LONDRA, 6. A.A. — Birçok asırlık eski ve çok zengin resimlerle bezenmiş el yazması İran kitabları, dün mezatta satılmıştır.

Bunlardan içerisinde, 500 yıl önceki hattatların eseri olan Firdevsinin şahnamesinden müteaddid nüshalar vardır.

Bir saatın içerisinde satış 2420 İngiliz lirasını bulmuştur.

Nefis surette tezhib edilmiş 600 sayfalık bir şahname 300 isteline ve 480 sayfalık diğer bir nüsha da 160 İsterline satılmıştır.

Yunanistanda intihap yapılmıyacak

Kısmî intihablarda hükûmetin kazanması halkınıtimadına delil telâkki ediliyor

ATINA, 6 (Milliyet) — Bütün fırka reisleri ve bilhassa Venizelos yeni intihabat yapılmasını istedikleri halde, ekseriyet usulile olmak üzere hükûmetin de intihabatı kabul edeceği siyasî mahfilde söylenmekte idi.

Dün gece hükûmet yaptığı bir tebliğde münhal mebusluklar için yapılan intihaplarda hükûmet fırkasının kazanmakta olması, halkın hükûmete karşı olan itimadının devamına bir delil olduğundan yeni intihabata lüzum olmadığı bildirilmiştir .

Bir 6 şubat daha mı?

PARIS, 6 (A.A.) — Bu gece dört kişi (Konkord) meydanında bulunan ve Fransanın başlıca sekiz şehrini temsil eden heykelleri kırmızı renge boyamışlardır. Dört kişiden biri yakalanmıştır.

Lindberg davası

FLEMINGTON, 6. A.A. — Dün, müdafaa şahitlerinden biri, İzidor Fiş'i Fidyei necatın ödendiği akşam, Bronks mezarlığının dıvarını aşarken gördüğünü söylemiştir.

Hauptman'ın yegeni Marya Müller, maznunun fidyei necatı teşkil eden paralardan birini sürmekle ittiham edildiği günün akşamı, evinde kendi doğum yıl dönümünü kutlulamakta bulunduğu hakında Hauptman'ın ve şahitlerin verdikleri ifadeyi teyid eylemiştir.

SON DAKİKA

En son dakika

Bay Neşet Ömer İstanbuldan sayalav namzedi gösterildi.

General Refet'in müstakil mebusluğuua C. H. F. müzaharet edecek

Sabaha karşı

Cümhriyet Halk Fırkası Umumî Reislik Divanından tebliğ olunmuştur:

Profesör Dr. Neşet Ömer İrdelp Cümhuriyet Halk Fırkasının İstanbul saylav namzedi olarak tesbit edilmiştir. İlân edilmiş olan İstanbul namzet listesindeki Yusuf Akçura Kars vilâyeti Fırka namzet listesine naklolunmuştur.

Kars listesindeki eski saylav Faik Bermek Tokat vilâyeti namzet listesinde açık bırakılan yere Fırka namzedi olarak konmuştur.

* * *

Cümhuriyet Halk Fırkası Genel kâtipliğinden: Mütekait general Refetin Fırkamızın İstanbulda boş bıraktığı müstakil saylavlık için namzetliğini koyduğunu öğrendik. Fırkamızdan ayrılık fikirleri tarihimizde belgeli olan bu zatın mecliste aradığımız serbest münakaşa için bir süje olacağını umarız. Bu maksatla Cümhuriyet Halk Fırkası umumî Reislik divanı Fırkanın İstanbul ikinci mümtehiplerinin mütekait General Refetin namzetliğine rey vermelerini iltizam eder.

Isviçre ile ticaret anlaşması

ANKARA, 6 (Telefonla) — Isviçre hükûmetile hükûmetimiz arasındaki ticaret anlaşması ve klering mukavelesi 11 şubattan itibaren bir sene daha uzatılması bakanlar heyetince kabul edilmiştir. Yakında gümrüklere bildirilecektir.

Nafıanın tramvay şirketine cevabı

ANKARA, 6 (Telefonla) — Nafıa bakanlığı Istanbul Tramvay şirketinin itirazına karşı ikinci cevabını bugün Devlet Şûrasına vermiştir.

Ziraat Bankası ve kazanç vergisi

ANKARA, 6 (Telefonla) — Münhasıran işçiye yapılan itirazlarla işciden müteşekkil ziraî kooperatiflerle kooperatif birliklerine yapılan krediler müstesna olmak üzere Ziraat bankasının 1932 yılı temmuzundan itibaren kazanç vergisile mükellef tutulması ve banka şubelerinden ayni tarihten itibaren ruhsat tezkeresi aranması Maliye bakanlığınca valiliklere bildirilmiştir.

Kıyafet kanununun tatbik suretini gösteren nizamname

ANKARA, 6 (Telefonla) — Ruhanî kisvelerin mabet ve âyinler haricinde giyilmiyeceğine dair olan kanunun tatbik suretini gösteren nizamname yakında bakanlar heyetinden çıkarak meriyete konacaktır. Bu nizamnamede ruhanî kisve, ruhanî şahıs ve mabedin kim oldukları tasrih edilmektedir.

Türkiyede kanuna tevfikan teşekkül etmiş ve edecek olan izcilik ve sporculuk gibi topluluklar tesis edilen kulüp gibi cemiyetlerin kıyafetleri ve taşıyacakları âlâmetler kendi nizamnamelerile birlikte verecekleri beyannameler üzerine mahallî en büyük mülkiye memurlarının müsaadesile giyilebilecek ve taşınabilecektir. Bu müsaadelerin kanuni muamelesini en çok 30 gün zarfında bitirilmiş olacaktır.

Kıyafet ve âlâmetlerin değiştirilmesi de ayni muameleye tâbi olacaktır. Talebelerin ve okulalar mezunlarının kıyfet ve âlâmetleri bağlı oldukları bakanlıklarca yapılacak talimatname hükümlerine tâbi olacaktır.

Kazalarda polis teşkilâtı

ANKARA, 6 (Telefonla) — Emniyet işleri umum müdürlüğü 1935 malî yılı içinde şimendifer güzergâhındaki kazalarla büyük kaza merkezlerinde polis teşkilâtı yapacaktır. Umum müdürlük bu husus için 1935 bütçe projesine lâzım eglenta hsisatı koymuştur.

Emniyet işleri umum müdürlüğü teşkilât kanun projesini hazırlamaktadır. Haber aldığıma göre yeni proje ile birinci, ikinci, üçüncü komiserlikler bazı ecnebî memleketlerde olduğu gibi yalnız komiser, merkez memuru, emniyet memurluğu bırakılacaktır.

Varşovada Alman zabitleri

VARŞOVA, 6. A.A. — General Dalvigkzu Lihtenfels'in başkanlığına Alman zabitlerinden mürekkep bir heyet Grudziadz süvari talim merkezini ziyaret amacıyla buraya gelmiştir.

Resmî istilâhlar

ANKARA, 6 (Telefonla) — Resmî ıstılahları bulacak komisyon bütün resmî daireler mümessillerinin iştirakile başbakanlık muamelât umum müdürü Bay Emrullahın riyasetinde toplantılarına devam etmektedir.

Komisyon mesaisini bitirmek üzeredir.

Almanyada yeni bir muhakeme

BERLİN, 6. A.A. — Alman şeref mahkemesi dün ilk celsesini akdetmiştir.

Bu mahkemenin vazifesi, millet camıasının prensiplerine uygun olmayacak şekilde ve hususî eşhas tarafından yapılacak cürümleri muhakeme etmektir.

Kaymakamlar Arasında

ANKARA, 6 (Telefonla) — Yenişehir kaymakamı Bay Mahir Bozkır kaymakamlığına, emniyet işleri umum müdürlüğü şube 6 müdürü Necmettin Yenişehir kaymakamlığına, Adapazarı kaymakamı Agâh Zileye, Zile kaymakamı Ihsan Adapazarına, eski Gölpazarı kaymakamı Şükrü Binatepeye, eski Bilecik mıntasarrıfı Rauf Silivri kaymakamlığına, Seydişehir kaymakamı Ferit Çideye, Çide kaymakamı Şükrü Akçaabat, Akçaabat kaymakamı Hazım Ofa, Of kaymakamı Hamdi Çarşambaya, Devrek kaymakamı Fuat Simava, Simav kaymakamı Avni Kozana, Ilgın kaymakamı Talât Nevşehir kaymakamlığına, Karapınar kaymakamı Salâhattin Ilgın kaymakamlığına, sabık Ovacık kaymakamı Neşet Karapınara, emniyet işleri şube 6 şefi Şükrü Incesu kaymakamlığına tayin edilmişlerdir.

Danimarka kralı Pariste

PARIS, 6 (A.A.) — Danimarka kralı ve kraliçesi bugün Parise gelmişler ve akşam üzeri Nise hareket etmişlerdir.

ŞEHİR HABERLERİ

FELEK

Gene seyyah celbi meselesi!

Bizim memlekette, işidirim ki, bize seyyah celbetmenin yollarını arayanlar varmış. Bulmuşlar mı, bulmamuşlar mı? Orası belli değil. Memlekete kaç seyyah gelir, kaç para bırakır, ve ne kadar kalır? Bu da pek belli değil. Çünkü bu yolda eni boyuna denk istatistiklerimiz ve grafiklerimiz pek yok. Bunu bir kalem yazdıktan sonra;

* * *

Bundan iki yıl evvel Istanbuldan Atinaya bir akın olmuştu. Ama nasıl akın?. Önünde durulur gibi değil. Bir iş için o günlerde uğradığım Istanbul polis dördüncü şube pasaport dairesindeki memurlar, vize vermekten çatlayacak hale gelmişlerdi. Bir haftada 6 bin kişi mi ne Atinaya vize almışlı. Bu akının sebebi o zaman Atinanın pek ucuzluk olması idi. Yani Yunan parası olan dırahmi ecnebî paralarına nisbetle yarı yarıya düşmüş olduğundan içeride hayat - yabancılar için - ucuz geliyordu. Hâlâ da öyle ya! Bu ucuzluğa vapur navlunlarının ve seyahat müddetinin azlığı da yükle - nince Atinaya doğru halk akını başladı. Bunun önüne bir müddet geçilemedi, geçilemezdi de. Nihayet, hükûmet böyle elindeki parayı dışarıda yemeye giden ucuz yaşayışlı vatandaşları içeride tutabilmek ve dışarıda yiyecekleri parayı bozdukları yerde yedirmek için pasaport harcını 27 Türk lirasına çıkardı. Sanıyorum ki; bu tedbir şimdiye kadar sürebilecek olan bu akının yandan fazla önüne geçmiştir.

Lâkin Atinaya başka memleketlerden olan akın durmadı. Orası bir çare ve yabancı seyyahlara da su... Akıyorlar bire akıyorlar. Sebebi paranın ucuzluğu.

Yunan parasının düşmesi bir mali tedbir olarak yapılmış değildi. Bir takım hâdisler onu düşürdüydü. Lâkin bu düşkünlüğün memlekete verdiği kârı düşünen Yunan ricali parasının tekrar yükselmesini şimdi istemesi gerektir.

Bu misalle anlatmak istediğim şudur: Bir memlekete seyyah gelmesini daha doğrusu - seyyah ister gelsin ister gelmesin - yabancı para girmesi için orada hayatın ve paranın ucuzlaması lâzımdır.

Iyi ama şimdi bize seyyah gelsin diye paramızı mı düşürelim? Böyle bir şey gülünç olur.

Bazı memleketler para düşürmeyi dünya piyasasında dışarı satışına rabet edebilmek için bir çare olarak bulmuyorlar. Ingilizler ve Amerikalılar bu yolda biribirlerile yarıştadırlar. Lâkin bu iş, ne benim anlatacağım, ne de sizin böyle kısa bir kaç satırla derinliğine varabileceğiniz bir şey. Hem âkibetler doğurmaktadır ki; bunu bir tehlikeli oyun saymak en doğrusu olur. Fakat Isviçre gibi pahalı bir seyyah memleketi, bu yıldan başlıca gelir ve ticaretinin bozulduğunu görünce (seyyah parası) altında bir nevi ucuz para yapmak, bu para yabancıların Isviçrede sarfetmek için bozduracakları yabancı paraya karşı veriliyor ve Isviçrede kârsız olarak geçiyor. Fakat seyyahlara ucuz satılıyor. Aradaki fark nadan kapatılıyor? Onu bilmem. Bu icadın Isviçrede muvaffak olduğunu görünce derhal Almanlar da ayni usulü taklide başlamışlar. Şimdi Fransızlar da bu yolda geri kaldıklarından dolayı gazetelerde şikâyet ediyorlar ve bu iki memleketin (seyyah dampingi) yaptığını ileri sürerek hemen tedbir alınmasını hükûmetten istiyorlar.

Görüyorsunuz, başkaları memleketlerine seyyah - yani yabancı para girmesini temin için neler düşünüyor.

* * *

Memleketime dönmek için pasaportumu bura konsoloshanemize dün vize ettirdim. Benden bir Ingiliz lirası harç aldılar. Bu harç meselesi bir maliye işidir ve maliye araya girince adam sular durur. Ingilizler, Türk tebaasına Ingiltereye girebilmeleri için bedava vize veriyorlar, belki biz de Ingiliz tebaasına Türkiye için ayni şekilde muamele yaparız diye sordum. Öğrendim ki, Türkiyeye her gelen adam ne tebeası olursa olsun, bu bir Ingiliz lirasını vermiye mecburmuş. Çünkü ortada kanun varmış. Kanuna karşı boynumuz eğridir. Lâkin:

1 — Bir Türk, elindeki Türk pasaportu ile memlekete girmek için neden vize almıya mecbur olmalıdır? Bu suale birinci defa sormuyorum. Bütün diğer memleketler tebaası elindeki pasaportun müddetince memleketine girer ve çıkar; harç vergi vermez.. Haydi diyelim ki; "Çıkmasın! Yerinde otursun,,

2 — Ya memlekete seyyah gelmesi için uğraşırken seyyahlardan böyle bir pasaport başına bir Ingiliz almak acaba kaç kişiyi Türkiyeye uğramaktan caydırır dersiniz?

Bu para binlerle Ingiliz sarfedecek adam için ehemmiyetsizdir. Ama işin pek çok miktarile değil, pisikoloji yönünden düşünürsek te böyle memleketine girmek istiyenlerden vergi alınan yere gitmeyiveririm,, diyenlerin bu kanunu bozabileceğine de inanmak lâzım gelir.

İşte size seyyah celbi lâkırdısı üzerinde bir ufak görüşme.

Londra, 31 Sonkânun 935
B. FELEK

Tarifeler değişmedi

Haliç, Akay ve Şirketi Hayriyenin tarifelerini tetkik eden komisyon işini bitirmiştir. Bu defa tarifelerde fazla bir değişiklik yapılmamış, ücretler aynen bırakılmıştır.

ÖKONOMİ

Marsilyaya Tüccar seyahati

Gelen Marsilyalı heyetin ziyareti iade edilecek

Marsilya ticaret odası namına memleketimize gelen ticaret heyetinin ziyaretini iade etmek üzere tertip edilecek seyahatin tarihi kararlaştırılmıştır.

Bir çok tacirlerimizin de iştirak edeceği bu seyahat nisan içinde yapılacaktır. Gidecek heyet Marsilyadaki temasları sırasında, Marsilya panayırında da bulunacaktır.

Öğrendiğimize göre, seyahatin Brüksele kadar uzatılması ve beynelmilel Brüksel sergisinin de bu vesile ile gezilmesi kararlaştırılmıştır. Seyahat hazırlıkları gelecek ay içinde başlıyacaktır.

Berlinde türk halıları

Berlindeki Türk ticaret odası, Türk halılarının Alman piyasalarındaki sürümünü arttırmak maksadile güzel bir teşebbüse girişmiştir. O da, Berlinde bir (Türk halıları nümune meşheri) açacaktır. Bunun için hazırlığa başlanmış ve muhtelif nümuneler Berline gönderilmiştir. Alâkadarlar, meşherin faydalı neticeler vereceği ve sürüm bakımından tesirleri olacağını söylemektedirler.

Berlin ticaret odası, Alman halı ithalâtcılarile de temasa girişmiş ve Türk halılarının tercihi imkânlarını hazırlamıştır.

İhtisas vesikaları

Esnaf cemiyetlerine kayıtlı esnaflardan mesleklerine göre, ihtisas vesikaları arandığı malûmdur. Bu usulün her cemiyet mensupları için şart koşulması etrafında bazı tetkikler yapılmaktadır.

Bu tetkikat tatbik sahasına girdiği takdirde, berberlerden olduğu gibi marangozlardan, kunduracılardan da ihtisas vesikaları aranacak, ehliyet isbat ederek bunları almamış olanlara iş yaptırılmıyacaktır.

Afyon alımı

Uyuşturucu maddeler inhisarı idaresi, piyasadan afyon alımına cumartesi günü başlıyacaktır. Idare, alıma ait hazırlıkları dün tamamile bitirmiştir.

Izmir panayırı

Her yılolduğu gibi bu yıl da Izmir panayırı 22 ağustosta açılacak, ve 11 eylülde kapanacaktır. Izmir belediyesi panayırın adını (Ulus - lar arası beşinci Izmir panayırı) olarak benimsemiştir.

Samsunun ihracatı

Samsundan 1 inci kânun içinde yabancı limanlara yüklenen şeyler şunlardır :

1.300,000 kilo arpa, 200 bin kilo buğday, 70 bin kilo mercimek, 50 bin kilo nohut, 253 sandık yumurta, 274 sandık ceviz içi.

Almanyaya nümunelik portakal gönderiliyor

Bir kaç Alman firması Türkofise müracaat ederek memleketimizden portakal almak istediklerini bildirmişlerdi. Alâkadar tacirler nümune olarak Berline bir sandık Dörtyol portakalı gönderme - ğe teşebbüs etmişlerdi.

Sandığın ambalajı Türkofisin nezareti altında hazırlanmıştır. Nümunelik portakallar Semplon ekspresile gönderilecek ve iyi netice alınırsa nakliyat için bu yoldan istifade etmeğe çalışılacaktır.

Türkofis, tren ücretlerinin fazla olduğu hakkındaki şikâyetleri haklı bulunmuş ve bu ücretlerin indirilmesi için teşebbüsata başlanmıştır. Şimdiki yol ücretlerile ihracat yapmağa imkân görülmüyor.

Çıkolata ve bisküvi fabrikacılarının tesebbüsü

Çikolata ve bisküvi fabrikalarının sahipleri, kendilerinden istenilen dört senelik muamele vergisinin alınmaması için tekrar hükûmete müracaata karar vermişlerdir.

Bir fabrikatörün izahatına göre, bundan evvelki teşebbüsle alâkadar makamlarca iyi karşılanmış ve fabrikaların müşkül vaziyete düşürülmiyeceği bildirilmiştir. Bu itibarla bu defa yapılacak temaslardan fabrikaları koruyacak şekilde bir ufak görüşme.

MAHKEMELERDE

İki dolandırıcı Yakayı ele verdi

Posta memurunu uyutup 420 lirayı aşırmışlar

Vaktile maceraları ile gazete okuyucularını bir hayli işagl etmiş, bir iki defa hapishaneye girmiş, çıkmış olan Ayetullah ile yardakcısı Abdürrahman Ziya yeniden sahneye çıkmış ve bir kaç suç işlemişlerdir.

Ayetullah ile Abdürrahman Ziyanın son mahkûmiyetleri Emniyet sandığını dulandırmak suçundandır. Ayetullahın Postahaneye gelen 30 bin liralık bir posta paketini çalıp Parise kaçmak, Sandal bedesteninde müzayede kâğıtları üzerinde tahrifat yaparak fazla para almak ve saire gibi marifetleri de vardır. Bu delikanlı bu seferki suçlarından ikisini de yine Postahane üzerinde işlemiştir. Suçun birincisi şudur:

Bir gün Ayetullah ile Abdürrahman Ziya Yalovadan geliyorlarmış, vapurda posta memuru Hayri ile arkadaş olmuşlar, dereden tepeden konuşmıya, bu arada da sigara ve kahve içmeğe başlamışlardır. Fakat posta memuru Hayri Ayetullahın verdiği sigaralardan birisile sersemlemiş ve uyuyup kalmıştır. Ayetullah ile arkadaşları da bu uykudan bilistifade 420 liralık bir paketi aşırıp kaçmışlardır. Tabiî posta memuru Hayri bu 420 liralık paketi kaybettiği için işten menedilmiş ve hakkında da ayrıca takibata başlanılmıştır. Her ne kadar paketi Ayetullah ile arkadaşının aşırdığı sabit olmuş ise de posta memuru da vazifesini ihmal ve lâkaydisinden dolayı muvaheze edilmekte, bu cihetten hakkında takibat yapılmaktadır.

İkinci suç ta yine posta gişesinden 25 lira aşırmak suçudur. Bu işte de bir memurun canı yanmış, biçare adam 25 lirayı kesesinden ödemiştir.

Üçüncü suç mücevher taç çalmak suçudur. Ayetullah ile arkadaşları mücevher alıcısı sıfatile Kapalı çarşıya gitmişler, kuyumcuları dolaşmışlar ve bu arada kuyumcu İsmail Tahsin efendinin dükânına da uğramışlardır. Burada bir kaç mücevher gözden geçirilirken 3036 lira kıymetinde bir mücevherli tac aşırılmıştır.

Nihayet Ayetullah ile arkadaşı bu üç suçtan sonra yakayı ele vermişler ve poliste yapılan duruşmada suçlarını itiraf etmişlerdir. Polis dün suçluları adliyeye tevdi etmiştir. Müddei umumîlik suçluları altıncı sorgu hâkimliğine göndermiştir. Sorgu hâkimi Bay Muhittin kendilerini sorguya çektikten sonra haklarında tevkif kararı vermiştir.

3 bin liradan fazla para çeki memiş

Icra dairesinde yapılan suiistimale ait tahkikata devam edilmektedir. Bugün yeniden bir kaç kişi isticvap edilecektir. Bunların hüviyetleri tesbit edilerek müddei umumîliğe ihzar edilmeleri için emniyet müdürlüğüne tezkere yazılmıştır.

Suiistimali yapmaktan suçlu icra kâtibi Kadri, muhasebe kâtibi Refet, Istavri, Viçen, Herant Manavyan ve avukat Salâhaddinin bu sahtekârlığı yapmak için makruz sekiz borçlu ve sekiz alacaklı namına sekiz dosya tesis ve ihdas ettikleri anlaşılmıştır. Mafruz borçlulara celp gönderilmiş ve bunlar para yatırmış gibi gösterilerek icra veznesinden para çekilmiştir. Sahtekârlığın devamına meydan kalmadığı ve 3 bin liradan fazla para çekilmediği tamamile tesbit edilmiştir.

30 lira para cezası verecek

Muhafazasına tevdi edilen Panayot adlı bir suçlunun kaçmasına sebep olmaktan suçlu polis Remzinin duruşması dün üçüncü ceza mahkemesinde bitirilmiştir.

Iddia makamı polis Remzinin cezalandırılmasını istemiştir. Mahkeme de Remzinin 30 lira ağır para cezası vermesine karar vermiştir.

Eroin davası

Dün 8 inci ihtisas mahkemesinde eroin kaçakcılığından suçlu Dimitri Arslanidis ve Yorgi Isakidisin duruşmalarına devam edilmiştir.

BELEDİYEDE

Plânı Kim yapacak?

reylerin çoğu Egöç'ün üzerinde toplanıyor

Istanbulun gelecek plânını yapacak ecnebî mütehassısı tayin etmek üzere toplanan jüri heyeti dün de mesaisine devam etmiştir.

Dünkü toplantıda azadan Yahya Kemal, Profesör Egl, Nebil, Avni, Zeki, Asım Süreyya, Sadettin Ferit, Refik Ahmet, Salâh Cimcoz fikirlerini söylemişlerdir. Dün fikirlerini söyliyen azadan ekserisi reylerini profesör Elgöçe veremeklerini söylemişlerdir. Bir kısım aza da profesör Agache'ı beğenmişlerdir.

Evvelce de yazdığımız gibi, en fazla rey Elgöç üzerinde toplanmaktadır. Dünkü toplantıda Bay Muhittin Üstündağ ile Bay Avni arasında bazı münakaşalar olmuş, Bay Muhittin Üstündağ, Adalı Avniye, sadet dışına çıkmaması lâzım geldiğini, işin şahsiyata dökülmesini ihtar etmiştir. Bay Avni profesör Agache'ın daha ziyade bir ilim adamı olduğunu söylemiş, jüri heyetinden evvelce ayrılan ihtisas komisyonunun teşekkülü mahiyetine itiraz etmiştir. Hıfzısıhha mütehassısı doktor Zeki de bu mealde söz söylemiştir.

Jüri heyeti müzakeratında tutulan zabıtlar teksir olunacaktır. Bu zabıtların teksir ve tetkikinden sonra, heyet bir daha toplanacak ve son kat'î kararını verecektir.

Umumî mecliste boş kalan üyelikler

Istanbul umumî meclisi bugün öğleden sonra toplanacaktır. Yeni saylav seçimi bittikten sonra, Istanbul şehir meclisi çehresinde de bazı değişiklik olacaktır. Çünkü meclisten bir kaç aza, saylav seçilmek üzeredir. Evvelâ birinci reis vekilliği münhal kalmaktadır. Birinci reis vekili Bay Sadettin Ferit saylav olmaktadır.

Bundan başka, daimî encümenden de üç azalık boşalmaktadır. Bayan Nakiye, Mehmet Ali, doktor Galip Hakkı da saylav namzet listesine dahildirler.

Bunların yerine yeni azalar intihap edilecektir.

Yol inşa parası az geliyor

Belediyenin yol inşası için tahsis ettiği yıllık para pek azdır. Bu yüzden büyük ve yeni yollar yapmak pek kabil olmuyor.

Betondan yapılan yollar için belediyenin inşa masrafından başka bir de bazı vergiler vermesi lâzımdır.

Hükumetin şehirlerin imar hareketlerine büyük bir ehemmiyet verdiği şu sırada yol inşaatını arttırmak için belediye, belediye inşaatı için alınan resimlerin bazı istisnalara tâbi tutulmasını hükumetten istemeğe karar vermiştir.

Sucuk ve pastırmalar

Şehrimizde satılan bir kısım sucuk ve pastırmalardan şikayetler olmuştur.

Belediye, bunların nasıl yapıldığını tetkik ettirmeğe başlamıştır.

Süt istihsal miktarı tedkik ediliyor

Belediye, süt işini halletmek için hıfzıssınna mütehassısı doktor Zekiye bir rapor yaptırmıştır. Raporda Istanbulun süt işini halletmek üzere bilhassa Istanbulun gündelik süt istihsalinin mıkarı hakkında malûmat edinmesi lâzım geldiği ileri sürülmüştür.

Süt istihsal miktarı belli olduktan sonra ona göre bir süt meselesine nasıl başlanmak lâzım geldiği tayin edilecektir.

Belediye iktisat müdürlüğü tarafından süt istihsal miktarı hakkında tetkikat yapılmaktadır.

Iktisat müdürlüğü tetkikatını bitirince şehir meclisi, diğer raporla birlikte bunu müzakere edecektir.

marka ve modeline uygun mukayese yapılacak bir yazı makinesinin bulunmadığından duruşma 10 şubat pazar gününe bırakılmıştır.

Satılan makinalar

Ayni mahkemede, teşviki sanayi kanunundan istifade ile kullanmak üzere şehre ithal ettiği makineleri satmaktan suçlu İsmail Hasan ile İsmail Safanın davalarına da devam edilmiştir. Bu hususta alâkası olduğu anlaşılan Ibrahim isminde bir şahsın da mahkemeye celbi için duruşma başka bir güne bırakılmıştır.

POLİSTE

Eski kavgayı Hatırlayınca

İki sarhoş içki masasında birbirlerini yaraladılar

Yaşar ve Mevlût isminde iki kişi Yenişehirde bir meyhanede rakı içmeğe başlamışlardır. Eğlenmek için masaya oturan bu iki sarhoş masa başında aralarındaki eski bir kavgayı tazeleyince yeniden birbirlerine hiddetlenmişler ve döğüşmeğe başlamışlardır.

Kavgada Yaşar masanın üzerinden aldığı rakı kadehini Mevlûdun kafasına fırlatmıştır. Bundan büsbütün gözleri dönen Mevlût ta yanında taşıdığı kocaman bıçağı çekerek Yaşarı kasığından, karnından ve sırtından yaralayıp yere sermiştir.

Yaşar aldığı ağır yaraların ve rakının tesirile düşüp bayılmıştır. Vakayı haber alan polisler kendisini ölüm halinde hastaneye kaldırmışlar, Mevlût ta yakalanmıştır.

Tutuşan baca

Dün akşam saat 20 sularında Kadıköyünde, Yeldeğirmeninde bir evin bacası tutuşmuş fakat ateş büyümeden söndürülmüştür.

İş bulmak bahanesile

Fatihte bir kahvede oturan Mehmet ile arkadaşı Mustafa adında iki kişi dün iş bulmak bahanesile Kemal isminde birini dolandırmak istemişlerse de yakalanmışlardır.

Dayak

Margrit sokağında oturan Şevket isminde bir şahıs dün polise baş vurarak Andon tarafından dövüldüğünü iddia etmiştir. Aşçı Andon yakalanarak hakkında tahkikata başlanmıştır.

Kömür hırsızları

Dün Sirkecide Şark demiryollarının kömür vagonlarından üç küfe kömür çalan Ferit, İbrahim ve Kâmil yakalanmışlardır.

Bir tecrübe Yapılamaz mı?

Çünkü üç tarafın menfeatı mevzuu bahistir

Mezbaha resminin azaltılması yolundaki son müracaatlar, alâkadarlarca tetkik edilmeğe başlanmıştır. Teklif sahibi kasaplar, ayrıca belediyeye de malûmat vermeğe ve noktai nazarlarının halk için de çok kârlı bulunduğunu bildirmeğe karar vermişlerdir.

Hayvan tacirlerinden Bay eczacı Mehmet kendisile görüşen bir muharririmize bu mevzu üzerinde şu şayanı dikkat şeyleri söylemiştir:

— Resmin azaltılması bir kere belediyenin lehinedir. Sarfiyatın ve satışların çoğalmasını temin edeceği gibi resim azlığından mütevellit gelir azlığını da karşılıyacaktır. Biz, bu suretle hem müstahsilin, hem halkın ve hem de belediyenin kâr edeceğini iddia ediyoruz. Bunu da her zaman için isbata hazırız. Belediye bir ay için dediğimiz şekilde bir tecrübeye girişsin. Eğer müsbet netice alınmazsa ve üç aylık varidatı bir ayda temin etmezse mesuliyeti üzerimize alıyoruz.

Müstahsil masraftan o kadar kaçınıyor ki, mezbaha resminin kilo usulile alınacağı haberi çıktığından beri, hayvan sevkiyatı biraz tavsamış ve durgunlaşmıştır. Yerinde çifti sekiz liraya alınan koyun için, yalnız mezbaha ücreti olarak dört buçuk liraya yakın bir resim ödenmesi cidden ağırdır. Belediye resmi indirsin, eğer gelirde bir eksilme vaziyeti olursa ben kendimi mezbaha kapısına asmağa hazırım.,,

İngiliz sefiri Ankaradan geldi

Ingiliz büyük elçisi Sir Percy Loraine dün Ankaradan Istanbula gelmiştir.

Muallâkta kalmış olan Türkiye - Ingiliz ticaret mukavelesi müzakeratına ne zaman başlanacağı henüz malûm değildir.

Ingiliz sefiri Türkiyenin son teklifleri hakkında Londradan verilecek talimatı beklemektedir.

Tırpan

Uzaktan merhaba

Dört bacalı, dört direkli koca bir gemi. Bir Trans atlantik içi kum gibi seyyah dolu. Buğazdan. Önümüzden süzüle süzüle geçiyor.

Karadenize doğru geçti. Gün ırardığı zaman dönüşünü gördük. Işıklı koca bir şehir. Baştan başa gelin odas gibi pırıl pırıl, içindekileri düşündüm. Işlerini yoluna koymuş, her yıl bütçelerine koydukları seyahat masrafını harcamaya çıkmış frenkler. Şimdi bu ışıklı salonlarda gezdikleri, gördükleri yerlerin dedikodusunu edib Havana sigaları tüttüre tüttüre geviş gitiriyorlar. Biraz sonra çiçekler, ışıklarla süslü geniş yemek salonlarında yumuşak bir musikinin akordu-na çene uydurub nefis yemeklerini yiyecekler, içkilerini içecekler ve Buğaza zor çıkan bu koca gemi yarın onları Akdenizin ılık kıyılarında dolaştıra dolaştıra çıktıkları limana kadar götürecek.

Kasab, diplomat, gazeteci, kunduracı, şıracı ve kömürcü ne olursa olsun batı elinin iş adamları yılın bu aylarında seyahat ederler. Istanbul limanını sık sık ziyaret eden ve koca Trans atlantiklerdekileri milyoner, milyarder sanmayınız. Içlerinde bakkal da vardır, kasabta... onlar için seyahat etmek bir ihtiyactır. Hem ihtiyactır hem de istifadedir. Çünkü onlar gezdikleri, dolaştıkları yerlerde meslekleri, işleri için fikir edinir, yol öğrenirler. Halbuki limana bir seyyah gemisi geldi mi eteklerimiz tutuşur, kendi kendimize hülyaya kapılırız:

Sekiz yüz seyyah bu, şaka değil, bir öğün yemek yeseler şu kadar lira, otomobille bir tur yapsalar şu kadar lira, çarşıda beş dakika da alış veriş etseler şu kadar lira. Hele şehirde bir iki gece kalsalar...

Bütün bunlar evham ve hayalât tır. Bunlar (Touriste) denilen gezgincilerdir ki gidib gelen vapur parasını peşin verir. Üzerlerine hattâ sigara parası bile almazlar. Her şeyleri daha bindikleri iskelede götürü pazarlık edilmiştir. Bundan ötürü o koca süslü gemilerden bize umduğumuz kadar fayda yoktur.

Şehir için kâr beklenecek seyyahlar Istabula mevsim geçirmek için gelecek olanlardır. Turing Kulüb, belediyenin seyyah şubesi şehri buna göre hazırlamalıdırlar. Bu da bol para, ince zevk ve oldukça uzun bir zaman ister. Bir Avrupalıyı, Vichy'den Lido'dan hattâ Varnadan kurtarıb Bursaya, Istanbula çekmek için ne lâzım. Yol mu rahat otel mi, oyalayıcı vasıtalar, eğlenceler mi, emniyet, kolaylık vesaire mi her ne ise bunları düzene koyabiliyor muyuz. O zaman frengin parasını çekebiliriz. Yoksa buradan Bursaya kendimiz bile bir günde gidersek, Istanbul içinde kendimiz bile çamursuz, tozsuz, gürültüsüz bir dakikamızı geçiremezsek o rahata, safaya alışmış adamları nasıl memnun edebiliriz. Onun için bu süslü gemilerle kasab, bakkal, değil milyarder gelse gene bizi geminin davlumbazından seyreder ve çeker gemisini gider.

Burhan CAHIT

Konservatuvar konserleri

Konservatuvar heyeti tarafından perşembe akşamı verilecek olan konser bir kısım artistlerin hastalığı üzerine salı akşamına tehir edilmiştir.

BORSA

(İş Bankasından alınan [illegible])

6 ŞUBAT 935

AKŞAM FIYATLARI

İSTİKRAZLAR		TAHVİLAT	
İstikrazı dahili	94,25		
1933 Ergani	97	Rıhtım	10
Kuponsuz	30,30	An. mumessil	[illegible]
„ II	28,75	An. tahvil I, II	47,85
„ III	29,10		

ESHAM

İş Bankası Nama	10	Reji kuponsuz	2,20
„ „ Hamiline	10,15	Telefon	[illegible]
„ „ Müessis	97	Terkos	[illegible]
Türkiye Cumhuriyet Bankası	64	Çimento	[illegible]
Tramvay	30,25	Ittihat dey.	11,50
Anadolu hisse	26,10	Şark dey.	[illegible]
Şir. Hayriye	16	Balya	1,55
		Şark m. ecza	4,65

ÇEK FIYATLARI

Fransız F.	12,03,25	Prağ	18,95,75
Londra	619,75	Belgrat	34,95
Milâno	9,33,75	Moskova	10,92,50
Nüyork	78,94	Berlin	1,97,71
Cenevre	2,45,25	Madrit	5,81,10
Atina	84	Budapeşte	4,51,18
Brüksel	3,40,16	Viyana	4,24,38
Amsterdam	1,17,40	Bükreş	78,74,50
Sofya	67,98	Viyana	4,24,75

NUKUT (Satış)

	Kuruş		Kuruş
20 F. Fransız	169	20 İ. İsviçre	815
1 Dolar	125	1 Pezeta	18
1 Kur. Çek	98	1 Mark	43
1 Şile Av.	23.50	1 Zloti	22
1 Isterlin	618	20 Ley	17
20 Liret	213	20 Dinar	55
20 Leva	23	1 Çernoviç	—,—
20 F. Belçika	115	Altın	9.32
20 Drahmi	24	Mecidiye	41
1 Florin	83	Banknot	240

Öz dilimizle

Kamâl Atatürk

Ona yakınlara kadar "Mustafa Kemal,, diyorduk. "Mustafa,, onun doğum adı idi. Okulada, öğreticisi, bu onurlu baştaki olgunluğu yakından sezerek, kendisi için arabca, "Kemal,, adını seçti.

Büyük işler yapmak için doğan Mustafa Kemal; orduda; çarçabuk kendini tanıttı. Arkadaşlarından, önce ilerleyip, genç yaşında orduların başına geçti. Gün geldi, onun İstanbul kapılarında kilid olduğunu, gün geldi çöl içerlerinde, Arab cenbiyesine karşı durduğunu gördük.

Gün geldi, başkalarının yanlış manevralarile bozguna uğratılan Osmanlı ordusunun son döküntülerini Haleb sınırlarında durdurdu.

O günlerde adı "paşa,, idi. Gün geldi bu paşa, omuzlarından apuletleri, göğsünden nişanları söküb, belinden sırmalı kayışı çıkararak:

— Hayır! yanılıyorsunuz, ben paşa değilim, "nefer,,im, diye haykırdı. Gün geldi bu "nefer,, başbuğdan bir kökremiş arslanlar ordusu doğdu. İstanbul sarayı, kendisini ölüm cezasına çarpar, birtakım baldırı çıplakları üzerine saldırtırken Mustafa Kemal, Türk ulusuna bengisu aşılayarak onu ölümlerden kurtarmağa çabalıyordu.

Sakaryada Mustafa Kemal Gazi oldu. Dumlupınardan sonra, ona Cumhur başkanı Gazi Mustafa Kemal diyorduk. Ancak, düşünülse, yaptığı iş, Arabın gazasile ölçülemezdi.

Bu ne bir gaza, ne de bir gazvedi. Yerlere serilmiş bir ulusu diriltib ayaklandırmağa "gaza,, ve onu yapana Gazi denilirse, çölde boğazlaşan Arablara ne ad takmak gerekti.

Uzun yıllar, dil alışkanlığiyle "Gazi Mustafa Kemal,, diye andığımız büyük öndere ulus en sonunda yaraşan adı buldu:

— ATATÜRK!

Çünkü Türkün gelmişte, gelecekte ondan büyük atası yoktu, olamazdı da...

Bugün de kendisine:

— Kamâl diyoruz, kale ve ordu karşılığı olan Kamâl...

Bu öyle bir kale ve öyle bir ordu ki, ne içine girebilir, ne önüne geçilebilir. Tunçların yanında balmumu gibi kaldığı, bir kale, ürkün (tufan) lerin karşısında amana düştüğü bir ordu... Kamâl işte budur. Ne hazretleri, ne paşa hazretleri, ne mareşal, ne başbuğ...

Adile sanile:
"KAMAL ATATÜRK,,

Salâhaddin GÜNGÖR

TEŞEKKÜR

Sevgili zevce ve valdemizin ölümü hasebile bizzat cenaze merasimine iştirak ve şifahen ve talîriren beyanı taziyet lûtfunda bulunarak acılarımıza ortak olan bilcümle akraba ve dostlarımıza ayrı ayrı teşekküre imkânsızlığından dolayı en samimî teşekkürlerimizi muhterem gazetenizle iblâğını rica eyleriz.

Zevci — Oğlu
Ernest Hoffer — *Emanuel Hoffer*
Kızları ve damatları
Nelli ve *Davud Motola*
Eleonor ve *Selim Dwek*

HİKÂYE

Hayalindeki genç

Turan genç ve güzel bir adama âşıktı. Fakat için için yüreğini eriten Hulkiyi ancak iki ay evvel bir kere görmüş, mektepte bir şeyin cız ettiğini duymuştu.

Turan hayalinde küçüktenberi bir erkek tipi canlandırırdı.

21 yaşına geldiği halde, hayalindeki bu erkeği, Hulkiyi görünceye kadar bulamamıştı.

Hulki, uzun boyu, yeşil gözleri ve yüksekçe bir alının üstünden başlıyarak dalgalana dalgalana arkaya doğru yatan kumral saçlarile hakikaten güzel bir erkekti.

Turan onu arkadaşı Lâtifenin nişanında görmüştü. Lâtifenin ablası Hulkiyi kendisine şu sözlerle takdim etmişti:

— Akrabamızdan Hulki, makine mütehassısı, iki gün evvel Almanyadan geldi.

Turan bu takdim esnasında Hulkinin gözlerine baktığı zaman onlarda, bahar sabahlarının tatlı güneşi ile pırıldıyan yeşil kıyı denizlerin çekiciliğini buldu.

Lüks otellerden birinin geniş salonlarında yapılan bu nişan toplantısında Hulki ile Turan birbirlerine pek çabuk kaynaştılar.

Turan da güzel bir kızdı. Şimdiye kadar bir çok kimseler onun aysız geceler kadar karanlık gözleri ile karşı karşıya kalmak hülyasina düşmüş, nice gençler siyah saçlarının kıvrımlarını okşayabilmek için can atmışlardı.

Fakat Turan bunların hiç birile alâkadar olmadan ruhunun, hayalinin adamını beklemişti.

Işte iki ay evvel onu bulmuş, fakat pek çabuk kaçırarak o gündenberi bir daha görememişti.

Hulki yeni bir fabrikanın montajı için, nişanın ertesi günü Istanbuldan uzaklaşmıştı.

Nişan gecesi sabaha kadar birbirlerinden ayrılmamışlar, dans etmişler, bazan da holde gezerek yalnızca konuşmuşlardı.

Hulki Almanyadaki hayatından bahsederek, kalasının hemen dörtte üçünü doldurarak fen âleminin harikalarını, nasıl tahsil ettiğini, büyük lâboratuvarlarda nasıl çalıştığını anlatmıştı.

Halbuki Turan ona burada Bostancıdaki köşkünde nasıl vakit geçirdiklerini, sabahları nasıl denize koştuklarını, akşam üstleri kotra ile nasıl gezdiklerini, kışları ise danslı çaylarda, balolarda nasıl eğlendiklerini anlatıyordu.

Hulki lâf Almanyaya gelince hemen fabrikalardan, makinelerden, büyük lâboratuvarlardan başlardı.

Hulki Istanbuldan gittikten sonra Turan uzun uzun düşünmüş ve hattâ bir çok günler postacının Hulkiden mektup getireceğini sanarak beklemişti. Amma, Hulkiye hak veriyordu.

Çünkü, fabrikanın en zor işlerinin onun üzerinde olduğunu, bir çok geceler uyumadan çalıştığını biliyordu.

* * *

Bu sabah denize giderlerken Lâtife bir müjde verdi:

— Hulki perşembe günü Istanbula geliyor, karşılamağa sen de gelirsin değil mi?

Turan çıldıracak gibi oldu. Nihayet ülküsunde yaşıyan sevgilisine tekrar kavuşacaktı.

* * *

Tren saat onda Haydarpaşaya gelecekti.

Turan daha ömründe ilk defa yataktan bu kadar erken kalkıyordu.

Saat dörtte uyanmış ve altıda yataktan fırlamıştı.

Süsüne çok dikkat eden bir kız olduğu halde, şimdiye kadar, bugünkü gibi itina ile saçlarını düzelttiğini, makiyajına bu kadar gayret sarfettiğini bilmiyordu.

Bostancıdan Lâtifenin nişanlısının otomobiline binerek, 9,30 da istasyona geldiler. Hulkinin bir kaç akrabası ile daha buluşmuşlardı. 20 dakika geçtiği halde tren hâlâ gelmemişti. Geçen her dakika Turana saatler kadar uzun geliyordu.

Nihayet keskin bir düdük sesi duyuldu. Lokomotif soluyarak gara girdi.

Hulkinin bulunduğu vagon tam bunların önünde durmuştu. Delikanlı hemen vagondan atladı, akrabalarının birer birer ellerini sıktı. Turanın önünde müteredddit bir hal alarak Lâtifeye hafifçe:

— Arkadaşınızla beni tanıştırmaz mısınız?

Dedi.

Fabrikadaki işleri dimağını o kadar çok doldurmuştu ki Turanla tanıştığını unutmuştu bile!

E. Nejat Ozsü

KULAK MİSAFİRİ

Grip...

Kapıdan içeri aksırarak girdi. Mendil elinde, gözler, kan çanağı gibi kırmızı; inliye inliye iskemlenin birine çöktü; sesi de kısılmıştı:

— Bitik bir haldeyim.. diye söylendi.

Hep birden:

— Geçmiş olsun, dedik, sen dehşetli nezle olmuşsun!

Düzeltti:

— Nezle olmadım, grip oldum.

— Iyi ya, dediler, ikisi de bir kapıya çıkar..

Başını salladı:

— İkisi de bir kapıya çıkmaz!

Önündeki gazeteyi açtı, bir Fransız garnizonunda gripten ölen askerlere ait bir haberi göstererek:

— Bak, dedi, böyle mezarlık kapısına çıkan gripler de var!

Kulakmisafiri

ÇAGIRIŞLAR

Seçim gününü kutlulama

Halkevinden: Halkevi himayesinde Şişli gençler birliği, yeni saylavlarımızın seçim gününü kutlulamak için 8 şubat 1935 cuma günü saat (18) de Park oteli salonlarında vereceği müsikili çayı sayın saylavlarımızın da onurlamalarını ve adresleri belli olmadığından bu ilânımızı davetiye yerine kabul etmelerini diler.

Aksaray gençler kurumu temsilleri

Aksaray gençler kurumu başkanlığından:

Mevsimin beşinci temsili 7-2-935 perşembe günu saat 20,30 da kurumumuzun Cerrahpaşadaki barkında verileceğinden üyelerimizle, gelmek istiyenlerin geliş kağıtlarını Bark çevirgenliğinden almaları.

Askerî tebliğler

Beşiktaş askerlik şubesinden : 1 — şubat 935 de celb vardır. Bu celbde Istikâm ve muhabere sınıfları sevk edileceklerinden askerliklerini yapmamış olan 316 dan 328 (dahil) doğumlulara kadar olanların behemehal şubeye müracaatları ilân olunur.

Konservatuvar Konserleri

7-2-935 perşembe günü saat 17,30 da Fransız tiyatrosunda verilmesi mukarrer orkestra konseri, orkestra şefinin ve azalarından bazılarının hastalığı dolayısile gene Fransız tiyatrosunda verilmek üzre 12-2-935 salı günü saat (21) e tehir edilmiştir. (7830

LA DAM O KAMELYA
(ALEXANDRE DUMAS FILS) in ölmez şaheseri

Oz Türkçe ile Bilmecemiz

Osmanlıca karşılıklarını yazdığımız kelimelerin öz türkçe mukabillerini yazarak şeklimizin boş hanelerine yerleştiriniz ve keserek "Milliyet Bilmece memurluğuna,, gönderiniz. Bilmecemizi doğru halledenler arasında kura çekiyor ve kazananlara hediyeler veriyoruz:
Müddet: Perşembe günü akşama kadardır.

Yeni bilmecemiz

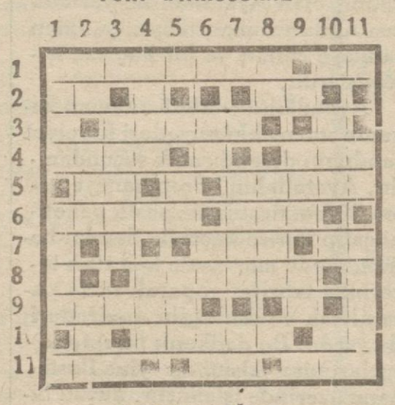

SOLDAN SAĞA :
1 — Beynelmilel 8, Eser 2,
2 — Istifham 2, Sayt 2,
3 — Umumi 5,
4 — Tevem, bir batından 4, Dem 3,
5 — Çok değil 2, Taharri etme 5,
6 — Ekalliyet 5, Bir meyva 3,
7 — Kapan 3, Beygir 2,
8 — Aşikâr 6,
9 — Uyku şarkısı 5,
10 — Şir 5, Erkek 2,
11 — Bir rakam 3, Beygir 2, Bal amelesi 3,

YUKARDAN AŞAĞI :
1 — Geniş 4, Hücum 4,
2 — Atıf edatı 2, Bir kümes hayvanı 3, iptida 3,
3 — Pünhan 5,
4 — Cılız 4, Valide 3,
5 — Beyaz 2, Kirli 3,
6 — Genişlik 2, Nota 2, Nota 2,
7 — Doğurgan 4, Beygir 2,
8 — Nota 8, Bir içki 4,
8 — Nota 2, Bir içki 4,
10 — Suriyede bir şehir 3, Erkek 2,
11 — Işte 2, Allah 5,

YENİ NEŞRİYAT

İdare

İç İşleri Bakanlığı tarafından her ay muntazaman çıkarılmakta olan (İdare) mecmuasının (82) inci sayısı çıkmıştır. Kanunları Nizamnameleri, Şurayı devlet kararlarının, emirleri ve tayinleri haber veren bu faydalı mecmuada her zaman olduğu gibi bir de gayri resmi kısım vardır. K. Nacinin "Uluslar arası kongreleri,, isimli yazısı okumağa değer. İdarecilere tavsiye ederiz.

Parmak izi mecmuası

Ilk sayısı canlı münderecatla çıktı. Münderecatı arasında (Parmak izi dairesinde neler gördüm?), (Polis nedir?) (Hrisantos dört polisimizi nasıl öldürdü, ben onu nasıl vurdum?), (Hapishanelerde tetkikat: Kasap kimdir?), (Idam mahkûmlerinin kendilerini öldürmelerine müsaade etmeli mi?), (Abone dolandırıcıları) gibi bir çok yazılar vardır.

İstanbul Belediyesi Şehir Tiyatrosu

TEPEBAŞINDA ŞEHİR TİYATROSU
3-2-935 çarşamba günü akşamı
Saat: 20 de
UNUTULAN ADAM
6 Tablo
Yazan:
NAZIM HIKMET

Bu akşam SARAY sinemasında
Emsalsız ve büyük bir program
HAYAT KURBANLARI
Anne şefkat ve muhabbeti ilkasile yapılmış cazip bir şaheser. Türkiyedepek ziyade sevilen büyük aktor CLIVE BROOK sehher yıldız ANN HARDING ve dehâkâr yumurcak DICKIE MOORE tarafından
Bu film, hissî, müessir ve beşeri mevzuu itibarile her gösterildiği yerde büyük muvaffakiyetler kazanmıştır
İlâveten Nuhun gemisi: Hakikî bir hârika olup renkli ve gayet güzel bir SİLLY SENFONİdir. FOKS JURNAL

Bu akşam TÜRK sineması
Dünya filim sanayiinin en yüksek ve en hissî eserini takdim ediyor
SAFO
(ALPHONSE DAUDET) nin unutulmaz şaheseri
(Komedi Fransez) in san'atkâr trajedi artisti:
MARY MARQUET
ile JEAN MAX ve FRANÇOIS ROZET
Rejisör LEONCE PERRET - (Pathé Natan filmi)
İlâveten: (Hayvanların kralı ASLAN) calibi dikkat film.
Yerlerinizi önceden tutunuz. Tel. 40690

Dün akşamdanberi SUMER sinemasında
KIYAMET GÜNLERİ
(1914 - 1918 harbi)
büyük harb filmi görülmemiş bir muvaffakiyetle devam ediyor.
Bu hakikî harb filminde; en büyük politika ve askerî adamları görülmektedir.
Tenkidi, sureti hususiyede CLAUDE FARRERE tarafından yazılmıştır.
İlâveten: FOX JURNAL

RADYO

Bugünkü program

17,30 Inkilâp dersleri, üniversiteden nakil, Izmir saylavı prof. Esat Bozkurt, 18,30 Dans musikisi plâk, 19,30 Haberler, 19,40 Gavin kardeşler, şan, piyano ile, 20 Sıhhat ve içtimaî muavenet bakanlığı namına konferans, (Veremin bulaşma yolları ve muafiyetlerini, doktor Tevfik Ismail Heybeliada sanatoryomu baş doktoru), 20,30 Stüdyo Gigmu orkestrası, 21,15 Son haberler, 21,30 Radyo orkestrası, 22 Radyo caz ve tango orkestraları.

223 Khz. VARŞOVA, 1345 m.

19,15: Dans musikisi. 19,45: Edebiyat. 20: Plâk. 20,20: Aktüalite. 20,30: Sözler. 21: Klâsik balet musikisi. 21,45: Haberler. 22: Vallevskinin eserlerinden mürekkep konser. — Sözler. — Reklâmlar. 23,15: Dans musikisi. — Sözler. — Dans plâkları.

175 Khz. MOSKOVA, 1714 m.

17,30: Sözler. 18,30: Kızılorduya söz ve şarkılar. 19,30: olkozlar için karışık konser. 21: Bir saatlik düö konser. 22: Almanca neşriyat. 23,05: Fransızca konferans. 24,05: Ispanyolca.

832 Khz. MOSKOVA, (Stalin) 361 m.

17: Italyan musikisine dair bahisler. 18,20: Bir opera temsilini nakil. 22,30: Dans musikisi. ve karışık konser. 22: Büyük istasyondan nakil.

545 Khz. BUDAPEŞTE, 550 m.

18,35: Erkek korosu. 19,15: Ders. 19,40: Kuartet konseri. 20,40: Sözler. 21,10: Senfonik konser. 23,10: Haberler. 23,30: Çingene orkestrası. 24,15: Caz. 1,05: Son haberler.

785 Khz. LEIPZIG, 382 m.

18: Eski yunanca nasıl öldü. 18,20: Piyano konseri. 18,50: Okonomi. 19: Ulusal neşriyat. 20: Şen musiki. 21: Haberler. 21,10: "Güneşli cenub)un şarkılarından. 22: "MIGNON,, (Minyon) operası. 23,30: Haberler.

686 Khz. BELGRAD, 437 m.

18: Orkestra birliğile populer şarkılar. 19, 40: Sözler. — Reklâm. 19,55: Konferans,. 20,15: Haberler. 21,30: Orkestra konseri. 15: Sözler. 23,30: Plâk.

686 Khz. PRAG, 470 m.

17,55: Çocuk musikisi. — Sözler. — Plâk. — Sözler. 19,55: Haberler. 20,[illegible] mele neşriyatı. 20,35: Herman Schra[illegible] kestrası. 21,05: Gazetecilerimizin Sov[illegible] yada gördükleri.

823 Khz. BÜKREŞ, 364 m.

13 — 15 Gündüz plâk neşriyatı. 18: [illegible] salon orkestrası. — Sözler. 19,15: Or[illegible] nın devamı. 20: Konferans. 20,35: Bük[illegible] perasında verilecek temsili nakil.

574 Khz. STUTTGART, 523 m.

19: Ders, sözler. 19,30: Karışık [illegible] 20,45: Askerlik neşriyatı. 21: Haberler. [illegible] Radyo orkestrası. 22: Yeni masal. 22,[illegible] kılı skeç. 23: Haberler. 23,20: Vaşington[illegible] naklen haftanın yanilikleri (almanca) [illegible] "Das neue Lied,, adlı aşrkılı skeç. 24: [illegible] — gece konseri.

Yarınki program

ISTANBUL:

12,30: Plâk neşriyatı. 18: Otel [illegible] liyandan transmisyon, çay saati [illegible] caz. 18,20: Çocuk saati; masallar. [illegible] Haberler. 20: Bayan Tektaş şan. [illegible] ile. 20,30: Havayan kitar, Siret ve [illegible] dadları. 21,15: Son haberler. 21,30: [illegible] yo orkestrası. 22: Radyo caz ve tan[illegible] kestrası.

Milliyet
Asrın umdesi "MİLLİYET"

ABONE ÜCRETLERİ

	Türkiye için L. K.	Hariç L. [illegible]
3 aylığı	4 —	8 [illegible]
6 "	7 50	14 [illegible]
12 "	14 —	26 [illegible]

Gelen evrak geri verilmez.— Müd[illegible] geçen nüshalar 10 kuruştur.— Gazete[illegible] matbaaya ait işler için müdiriyete [illegible] racaat edilir. Gazetemiz ilânların [illegible] liyetini kabul etmez.

Millî tefrika: 95

Katran Kazanı

Müellifi: Nazmi Şehap

— Acaba kaç dostu gelecek? — diye düşünüyordu Nazmi — Rüstem bey de gelir mi? gelmezse artık pek ayrıb eder. Allah verede bir pot kırmasam.

Hastahanenin kapısından girince, Bahçede dolaşan otuz kırk kişiye şöyle bir baktı. Koca göbekliyi bunların arasında görememişti. Hemen hepsi o güne kadar hiç görmediği adamlardı. Yalnız bir gece pokerde epey para kaybeden ve Ticaret nezareti müdürü umumilerinden olan gözlüklü beyle selâmlaştı. Arapkirli de gelmişti. Bir ağaca sırtını dayamış, bıyık altından gülümseyerek etrafta dedikodu çıkaracak bir mevzu arayordu. Nazmi ona da başile bir selâm verdi. Sonra bahçenin ta öbür ucunda beyaz boyalı bir banka doğru yürüdü. Maksadı merasim başlayıncaya kadar bütün vücudu müthiş bir heyecanla sarsıldı. Tabanları da yapışmış gibi bulunduğu yerde kala kaldı. Kekeler gibi kesik kesik;

— Ey ey işte... bububu tuhaf! — dedi —

Başındaki beyaz kolalı serpuşun geniş kenarlarını oynatarak on beş adım öteden geçen ve siyah elbisesinin kenarında salipli uzun bir tespih sallanan bir rahibeye gözü takılmıştı.

Rahibe elelrini göğsü üstünde kavuşturmuş, seri bir yürüyüşle gidiyor, beyaz elbiseli iki hemşire onun yürüyüşüne ayak uydurmuşlar, garip bir ordunun nöbet değiştirmeğe giden iki neferine benziyorlardı;

— E vallahi bu odur. E odur efendim.. — diye söylendi Nazmi —

Ve hemen arkalarından yürümeğe başladı.

paviyonun kapısında gözden kayboluverince, hiç düşünmeden binaya daldı. Üzerinde fransızca bir "Müdürlük,, levhası bulunan oda kapısını tıkırdattı.

— Antre (entrez)

Kapıyı itti. Içeri girince, büyük bir masa başında oturan kırk beş yaşlarında, zeki bakışlı bir kadını selâmlamağa mecbur oldu. Bu da tepesinden tırnağına kadar beyazlar giyinmişti. Gelenin başında bir fes bulunduğunu görünce kadın çok temiz bir türkçe ile:

— Buyurunuz efendim... — dedi — size nasıl bir faydamız dokunabilir? Hasta mısınız?

— Hayır madam...

— O halde?... birini mi ziyarete geldiniz?

— Evet madam.. Sör Mari ile konuşmak istiyorum.

— Sör Mari mi dediniz? Fakat hastahanemizde rahibe yoktur.

— Nasıl olur madam... Az evvel Sör Marinin bu binaya girdiğini gözlerimle gördüm.

— Size itimad ederim efendim. Yalnız.. Herhalde bir hata olacak bu işte. Nasıl bir hanım bu? genç mi?

— Evet madam.. Henüz yirmi altı yaşlarında... Bir Rum kızı. Şimdi da iki tane de hemşire vardı.

Müdire kendini tutamadı. Tavrın daki ciddilikle taban tabana zıd, şakrak bir kahkaha attı:

— Anladım, anladım. Sör Mari... evet, bizde bir Sör Mari vardır.

Ve parmağını bir düğmeye bastı. Dışarıdan uzun topuklu iskarpinlerle koşan bir kadının ayak sesleri geldi. Pembe yanaklı, bir sabun fabrikasının afişlerinden dizilmiş gibi temiz ve güzel bir hizmetçi odaya girdi. Müdire ona fransızca şu kısa emri verdi:

— Yedi numaradaki hanımı buraya getirsinler...

Sonra Nazmiye bir iskemle gösterdi:

— Buyurunuz... oturunuz efendim.

Herbiri bir yıl kadar uzun sekiz on dakika geçti. Nazmi gözlerinl Pastörün duvara asılı, yağlı boya bir portresine dikmiş, dalmıştı.

Müdire ise bıyık altından gülerek yan gözle onu süzüyordu. Nihayet güzel yüzlü hizmetçinin kapıyı açtığı ve siyah elbisesi içinde bir kat daha güzelleşmiş gözüken Mariye yol verdiği görüldü.

Mari... evet bu, Marinin tam kendisiydi. Nazmi yavaş yavaş doğruldu, ellerini uzatarak ona doğru i-

— Mari! Neden bu kıyafete girdin mari? ben her şeyden vazgeçtim, çık şu manastırdan Mari!

Müdire artık kendini tutamıyor, hafif hafif gülüyordu. Eğer mendilini ağzına dayamamış olsaydı, kimbilir nasıl bir kahkaha fırlatıverecekti. Fakat Nazmi ne onun, ne de güzel hizmetçinin farkında değildi. Genç, gözlerini eski sevgilisinden ayıramıyordu:

— Neye susuyorsun Mari? Bir şeyler söylesen e.. ben hepsini unuttum. Hem şimdi o kadar yalnızım ki Mari... Paltodan da paralardan da vazgeçtim. Haydi Mari konuş!

Rahibenin gözleri cam gibi parlıyordu. Sabit bakışlarla odanın ötesini berisini uzun uzun süzdü. Sonra iki elini gencin saçlarına daldırarak fransızca;

— Isa seni saklasın!.. — diye mırıldandı —

Daha sonra rüyada sayıklayormuş gibi dalgın dalgın ilâve etti:

— Baba, oğul ve Ruhulkudüs şahittir ki.. Onun paltosu yaktu ve o yağmur altında idi ve soğuktan titreyordu. Ve paltomuz çok eskidi. Yağmur altında titreyene yardım etmek lâzımdır diye düşündüm. O, sonra bana dedi ki sen hata ettin. Madem ki o, böyle söyledi, buna inanmak lâzımdır zira o çok iyidi ve çok şeyler öğrenmiştir. [illegible] kat kardeşim, şimdi sen de [illegible] düğünden bahsediyorsun. [illegible] ne gelebilir? Artık o benimle [illegible] ber değildir ve ben onsuz [illegible] yardımda bulunamam.

Nazmi ürkek geriledi. Şim[illegible] hizmetçi, ne de müdire gülm[illegible] lardı. Marinin sesinde öyle [illegible] bir elem vardı ki, acıyan gö[illegible] ona bakmağa başlamışlardı. [illegible] güzel kadın devam etti.

— Şimdi o, gene orada ol[illegible] tır. Ona gidiniz, sizi görürse [illegible] lunuz üşümekten kurtulacak[illegible] Haydi kardeşim ona gidiniz [illegible] leyiniz ki ben onun için du[illegible] yorum.

Bir saniye kadar sustu. Son[illegible] rar;

— Sizi takdis ediyorum... [illegible] ye mırıldandı — elimden gel[illegible] dur. Evvelce elimden gele[illegible] yardım onun verdiği imkân i[illegible] pılabiliyordu.

Ve geri geri çekilerek, göğ[illegible] tünde istavrozlar çıkararak ka[illegible] geçti, koridorda gözden ka[illegible] du. O zaman Nazmi bir çılgın[illegible] müdireye koştu:

— Fakat Madam.. Bu, bir [illegible]

— Bitme[illegible]

Edirnede taşan nehirler

Tuğyanların sebebleri - 310 ve 326 da iki teşebbüs - Türk - Yunan topraklarına zarar veren taşmalara karşı bir tedbir

EDIRNE, (Milliyet) — Trakyanın coğrafî vaziyetini yakından tanıyan Edirneli sayın bir vatandaşla kısa bir yol arkadaşlığı yaptım. Edirne,nin sular altında kaldığını haber veren Istanbul gazetelerini birlikte okuduğumuz bir güne rastlayan bu yolculuğumuzun esaslı konuşmalarından birini teşkil eden ve Edirne nehirlerinin dünkü ve bugünkü vaziyetlerini çerçeveleyen bir konuşmamızı, yerinde bir mütalea olmak üzere aynen aksettirmeyi faydadan hâli bulmadım. Arkadaşım diyor ki:

"Bundan 50-60 sene evvelisine kadar Enezden Meriçe getiren iki direkli yelken kayıkları Edirneye kadar gelerek adaların portakal limon,zeytin,zeytinyağı...gibi mahsullerini getirirler ve Edirneden peynir,yumurta, zahire vesaire...gibi mahsulleri alarak adalara nakederlerdi.O vakitler Filibe sancağımızdahi ihtiva eden Edirne vilâyeti Rodop, balkanlarının kısmı âzamını hudutları içine alıyordu.

Bu balkanlar ve bilhassa Arda çayının geçtiği dar boğazların karşılıklı versanları ormanlarla bezenmiş bulunuyordu. Zaman geçtikçe Edirne vilâyetinin dağlık kısımlarında tütün ziraati taammüm etmeğe başladı ve o devirdeki hükûmet adamlarının kayıtsızlığı yüzünden bu çayın geçtiği yerlerdeki ormanlar birer birer tahrip edilerek tarla haline getirildi. Yeni açılan bu tarlalarda iki sene tütün ekiliyor, üçüncü sene de, yağan yağmurların ve eriyen karların tesirile, bu tarlaların toprakları Ardanın yatağına sürülerek bu sert akışlı çay vasıtasiyle Trakya ovasına ine inecra dolmağa başlıyordu. Bunun tabii neticesi olarak her sene vukua gelen tuğyanlar etraftan da bir hayli arazi tahrip ederek bunları nehrin yataklarına taşıyorlardı. Gene o zamanki idarelerin kayıtsızlığı bugünkü vaziyeti şu suretle doğurdu.

Edirne önünde birleşen Arda, Meriç ve Tunca çayları (Meriç) adı altında bir nehir halini alıyor ve Eneze dökülüyor. Meriç, Trakya ovalarını geçerken hiçte uslu durmayan bir nehirdir. Bu itibarla her sene yatağını değiştirir ve gene her sene karşılıklı kıyılarından birini, yahut ötekini yalar, sürer, götürür. Böylelikle de Enez önündeki denizi millerce açıklara kadar doldurur. Bugün Enez önündeki Meriçte üç buçuk metreye ve deniz de 4 - 5 mil mesafeye kadar 75 santimetre su vardır. Bu itibarla Meriç, serbest akamaz. Bunun için âdi zamanlarda râkit bir su mahiyetinde kalır ve taşkınlık zamanlarında, i'eriyi kapalı bulduğu için, etrafa yayılır ve çok tahribat yapar

Mericin taşması zaman ve mevsimle mukayyet değı dir. Durup dururken kışın taşar, yahut taşmaz; yazın ekinler için en tehlikeli olan bir mevsimde fena halde taşar ve ortalığı tahrip eder.

310 tarihlerinde böyle şiddetli bir tugyanı müteakip hükûmetçe görülen lüzum üzerine nehrin yatağında bazı tadilât yapılmasına ve bazı münhanilerin düzeltilmesine karar verilmiş ve işe başlanmışidise de bu ameliye Edirne önünde (Maraş köprüsü) denilen ve Meriç le Ardanın birleştiği yer olan noktadan (Bosna köy gediki) denilen ve Meriçin eski mecrasını teşkil eden noktaya kadar bir kanal açılmış ve Maraş şimendifer köprüsile Edirnenin yeni köprüsü arasında harçsız bir rıhtım yapılarak Edirne - Karaağaç, yolu masuniyetinin teminile iktifa edilmişti.

Meşrutiyetin ilânından sonra gene böyle büyük bir tuğyan neticesinde — ve galiba 326 tarihinde — devlet bütçesine 600 bin liralık tahsisat alınarak Mericin ıslahına teşebbüs edilmiş, harita ve blâncolarının tanzimile bir Fransız şirketine havalesi kararlaştırılmış; diğer taraftan da Meriç üzerinde seyrüsefer kabiliyeti hakkında ilmî tetkiklere girişilmişti.

Haritalar ve krukiler yapılmış, fakat araya bir balkan harbi girdiği için bu mesaî akim kalarak keşif evrakı Nafia nezaretinin dosyaları arasına tıkılmıştı. O vakitten bugüne kadar Meriç, nehri Türkiye kıyılarında, hayli yerleri yarmak ve mecrasını değiştirmek teşebbüslerinde bulunmamış değildir. Ancak hükûmetin ve halkın gayret ve basiretile — yarılmak istidadında olan bu yerler — takviye edilmiş ve buna meydan verilmemiştir.

Bu defaki seylâbın şiddetini gözönüne getirecek olursak bu tedbirlerin de suya düşeceğini tahmin etmek pek güç olmaz sanırım. Taşkınlıkların zararı yalnız cumhuriyetimiz topraklarında değildir. Komşumuz Yunanistan arazisi de bu yüzden hayli zararlar görmektedir. Bunu nazarı dikkate alan tarafeyn hükûmetleri muhtelit bir heyet teşkil ederek bu nehrin yatağı üzerinde uzun müddet tetkikat yaptırdılar ve bazı ıslahata da karar verdilerse de bundan henüz bir netice alınamadı.

Meriç nehrinin kısmı âzamı Türkiye ve Yunanistan arasında müşterek bir vaziyette bulunduğu cihetle temizleme masrafının her iki hükûmetçe ortaklaşa verilmesi lâzımgeleceği tabiidir. Ancak iş çok muazzam ve masraf çok ağır olduğundan hiç olmazsa bir müddet için nehrin kendi cereyanile temizlenmesini temin etmek, için, fikrimce, en kısa ve en masrafsız yol Mericin denize ulaştığı noktada teşekkül eden Deltanın iki kolunun önünü tartaklayarak açmak ve ayrıca Edirne önündeki Maraş köprüsündan Bosnaköy gediğine kadar olan mesafede Sofulu ile Dimetoka önlerinde — aşağı yukarı 10 - 15 kilometrelik — birer kanal yapmak suretile bazı muvakkat tedbirler ittihazı faydadan hâli kalmayacaktır.,,

Merzifon suyu

Bu kentimizin su işi de halledilecek

MERZIFON, (Milliyet) — Burada susuzluktan epeyce sıkıntı çekilmektedir. Vaktile, Merzifonlu Kara Mustafa paşa zamanında, onun himmetile bir su, getirilmiş, üstü, açık ve mazbut bir depo halinde bulunmayan bu su, bilâhare bakımsızlık yüzünden bugün perişan bir hale gelmişti. Merzifonlu Kara Mustafa paşa, buraya bir saat mesafede bulunan "Marınca,, köyündendir. Merzifona bu sudan başka güzel camiler de yaptırmıştır, işte, mevcut su da, onun ismine izafeten "paşa suyu,, adını taşımaktadır. Şimdi belediye, bu suyu "Muayene,,ye göndermiş; ve bu vazifeyi üzerine alan Bay doktor Cemil Ankaradan müsbet bir raporla dönmüştür. Rapor, vilâyette tasdiktedir. Yeni belediye başkanı, Hamdi Acar, bu suyun membaındaki, bütün kaynakların birleştirilerek memlekete temiz ve kapalı bir surette getirmek arzusundadır. Yalnız şimdilik parasızlık yüzünden faaliyet durmamakla beraber, suyun biraz geççe geleceği anlaşılmaktadır...

Tekirdağ ticaret odası

TEKIRDAG, (Milliyet) — Yeniden seçimi yapılan şehrimiz ticaret ve sanayi odası üyelerinin memuriyetleri ökonomi bakanlığınca tasdik edilmiştir.

Oda başkanlığına oda üyelerinin topluca verdikleri reyle eski başkan Bay Bekir Sıtkının seçildiği haberi alınmıştır.

Tekirdağ fırka vilâyet kongresi

TEKIRDAG, (Milliyet) — Vilâyetimiz fırka kongresi fırka başkanı Bay Ekrem Pekelin başkanlığı ile açıldı.

Kazalardan gelen murahhaslar kongreye iştirak etmişler ve memleket işlerine dair faydalı ve verimli kararlar almışlardır.

Kongrede alınan kararlardan sonra 935 yılı vilâyet fırka idare heyeti seçimi yapılmıştır. Eczacı Ekrem Pekel, Nuri, Cevdet, Ali Zekeriya, kunduracı Salih, Raşit, Zeynel Baylar toplulukla yeni fırka idare heyetine seçilmişlerdir.

Çankırıda Ayasofya

Büyük cami Ayasofyanın küçük bir modelidir

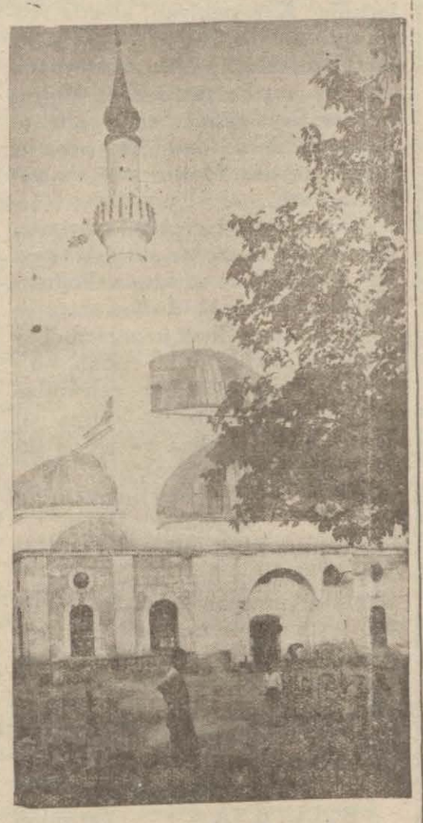

Çankırıda büyük cami

ÇANKIRI, (Milliyet) — Mimar Sinan tarafından inşa olunmuştur. Daha uzaktan bakıldığı zaman Ayasofyanın küçük bir modeli manzarasını gösteren bu binanın Sinan tarafından yapıldığı hemen anlaşılır.

Bu camiin İstanbuldaki Süleymaniyeye benzediğini Çankırılılar söylüyoralr. Halbuki değildir. Bu cami tamamile Ayasofyanın modelidir.

Emsali dünyada pek az gelmiş olan büyük dâhi adamın inşaat modeli bidayette Ayasofya olmuştur. Orta yaşlı olduğu zaman yaptığı meydana getirdiği büyük binalar Ayasofyanın usulü mimarisinden pek uzaklaşmamış ekseriyetle ona benzemiştir.

Üstat mesleğinde ilerleyip yükseldikçe icatkâr zekâsı mimarî sahasında yeni yeni şekil ve usûlûplar seçtikçe asıl meşk ittihaz ettiği mevzudan uzaklaşarak Ayasofya modelinden açılmağa başlamıştı .

Buradaki büyük camiin tarzından anlaşılmaktadır ki bu camiin inşası sırasında Sinan devrei tekemmülünün yarısında imiş. Ayasofyanın esas binası dört köşe bir mürabba üzerine konmuş olan bir büyük kubbe ve bu murabbaın istinat ettiği yanlardaki yarım kubbeler . İşte Ayasofyanın asıl iskeleti budur. Bu da aynen bir murabba üzerinde binayi taçlandıran bir kubbe. Ve murabba duvarların dayandığı yarım kubbeler.

Süleymaniyede esas bina gene Ayasofyadan alınmakla beraber şekli umumideki tebeddül yeni ilâveler teferrüat ve hülâsa umumî manzara ile Ayasofyadan çok ayrılır. Ve daha ziyade Islâm mimarisi kendisini gösterir.

Sinanın Çankırıya şeref veren bu büyük eserinin Süleymaniyenin değil tamamile Ayasofyanın modelidir. Büyük mimar camiin içinde mimarî tezyinata ehemmiyet vermemiş, camiin sadelik içinde ihtişam ve azametini temin etmek istemiş. Bunda tamamile muvaffak olmuştur .

Ayasofyanın içine girilip te büyük kubbeye doğru bakıldığı zaman zairin duyduğu hissi azamet burada da aynile duyuluyor.

Eğer cami Ayasofya derecesinde cesametli olsaydı Ayasofya buraya getirilmiş denebilirdi. Tabiî çok küçüktür. Onun için Mimar Sinan Ayasofyanın bânisi olan meşhur Bizans mimarı İzidore bir nazire olmak üzere burada bu camii inşa etmiş ve tamamen muvaffak olmuştur. Burası, bir küçük Ayasofyadır.

Mitat KEMAL

Bir adam delirdi

ÇORUM, (Milliyet) — Çorumda kahveci kör Hıdır ismile tanılan bir adam birden bire delirmiş ve yanan sobayı kucaklamak, saçmasapan söylenmek gibi delilik alâmetleri gösterdiği için muayene edilmek üzere Samsuna gönderilmiştir.

Diyarıbekirde Aşılanan ağaçlar

Köylünün odun diye yatığı ağaçlar fıstık verecek

DIYARIBEKIR, (Milliyet) — Diyarıbekirin meyvecilik ve fıstıkçılık işlerine zıraat idaresi büyük bir ehemmiyet vermektedir. Eski devrin ihmali ve umumî harbin tahribatı yüzünden meyvecilik hususnda geri kalmış olan Diyarıbekir vilâyetinin bugünkü muhtelif meyve ihtiyacının en mühimmi civar vilâyetlerden temin edilmektedir. Vilâyetin Çermik, Osmaniye ve merkez kazalarında milyonlarca menengiç ağacı vardır. Evvelki seneye gelinceye kadar köylülerce bu ağaçların kıymeti lâyıkı ile bilinmediğinden bunlar mahrukat makamında kullanılmakta idi. Lâkin ziraat idaresinin mütemadî telkinatı sayesinde bu ağaçların birer servet membaı olduğu anlaşılmış ve bu ağaçların fıstık aşısı ile ıslahı için köylülerde büyük bir merak uyanmıştır.

Mezkûr kazalara mevsiminde gönderilen mütehassıs marifetile aşı kabul eden sakı beyaz nevili menengiçler budandırılarak ihzar edilmiş ve Gaziantepten getirilen 5 bin aded fıstık aşı kalemile 2500 adet ağaç muvaffakiyetle aşılanmıştır. Bundan başka menengiç ağaçlarile alâkadar köylülere ve bahçe sahiplerine mütehassıs tarafından budama ve aşı usulleri gösterilmiş ve bu meyanda vurulan aşılarda oldukça tahribat yapan fıstık göz kurdu kendilerine tanıttırılmış ve mücadele usulü gösterilmiştir.

Bu sene Çermik mıntakasındaki aşılı menengiçlerde meyve gözleri teşekkül etmeğe başladığından köylülerin şevk ve hevesi bir kat daha artmış ve aşı kalemlerini bizzat tedarik etmek için şahsî teşebbüslerde bulunmuşlardır. Vilâyette ve Silvan fidanlıklarına ilâveten meyvecilik itibarile mühim görülen Çermik kazasında da bir fidanlık tahsisatı vilâyet umumî meclisince kabul edilmiştir. Bu sene yalnız merkez fidanlığında meyveli meymesiz olmak üzere 21 bin fidan ve 4 bin adet çilek fidesi halka parasız dağıtılmıştır.

Vilâyet tavuk cinslerinin ıslahı için bu sene vilâyetçe dünyanın en meşhur yumurtlayıcı tavuklarından Rodoylan, Legorn, Minorka, cinslerinden olmak üzere 28 adet tavuk ve horoz mübayaa edilmiş ve yumurtaları halka parasız dağıtılmak suretile bu cinsin vilâyet dahilinde çoğalmasına çalışılmıştır.

Sivas nasıl kuruldu?

Eski ismi "Sebast,, dır. "Sebast,, kadim yunan lisanında "Ogüst şehri,, demektir

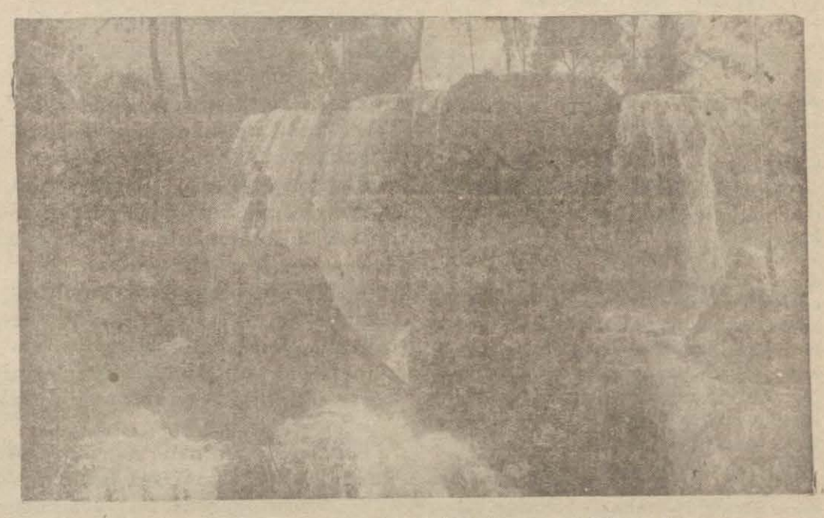

Sivasın mesiresi olan Paşa fabrikasının şelâlerinden

SIVAS, (Milliyet) — "Moltke'nin mektuplarına göre Romalılardan evvel Sıvasın bulunduğu mevkide (Kabira) adında bir kale varmış [Burada Metridat'ın Roma kumandanı Logüllüs'e karşı kat'i bir mağlûbiyete uğradığı muhakkaktır.]

Sonraları zaman geçtikçe burada aynı ismi taşıyan bir şehir kurulmağa başlamış, altıncı Metridat bir saray yaptırmak suretile burasını şereflendirmiş, Pomye de Metridat'ı mağlûp ve bu havalide Roma hakimiyetini kat'i surette tesis ettikten sonra şehre (Diyopolis) yani mabut şehri adını vermiştir. Pont kralı (Polemon) un zevcesi olup zevcinin vefatında memlekete varis olan Pitodoris Diyopolis'i tamir ve ihya ederek meşhur Ogüste hürmeti mahsusa olmak üzere bu şehre Sebast adını vermiştir. Sebast kadim Yunan lisanında Ogüst şehri demektir.

Bu hususta daha ziyade malûmatı bize Urfalı Matyo vekayinamesi vermektedir.

Buna nazaran Vasporagan yani Van havalisinde icrayi hükûmet eden Arçeroni hanedanı hükümdarlarının sonuncusu Senegrim Jan milâdi 1021 senesinde Selçuk Türkleri tarafından taciz edildiğinden memleketi Bizans imparatoru ikinci Bazil'e terkederek mukabilinde Kapadokyada kâin Sıvas şehrini aldı. Sıvasta Senegrim Jan oğlu David ve onun oğlu Adom ile Ebusehil icrayi hükûmet etmişlerdir. Urfalı Matyo bu tarihte Selçukilerin Anadoluyu istilâlarını mevzuubahsederek akınlardan birisini şu suretle anlatıyor:

"Sultan Tuğrul divanından gelenler tarafından birçok vilâyetler yağma ve tahrip edilmiş ve bunların ahalisi kısmen kılıçtan geçirilmiş ve kısmen de tahtı esarete alınmıştır. Bunların başlarında ölüm alâmetleri taşıyan bayraklar da vardı. Nüfusu çok ve güzel bir şehir olan Sıvas üzerine yürüdüler.,,

Matyo sözlerine şu suretle devam etmektedir:

"O ne müthiş gündü.. bir lâhza içinde Sıvas şehri ile etrafındaki ovalar baştan başa kan deryasına döndü. Şehrin surlarını katedip geçen ırmak o dakikadan itibaren berrak bir su halinde değil, kırmızı bir kan nehri olarak akmağa başladı...

Pek çok kimseler ateşte yanıp mahvoldu. Birçok asil ve mümtaz adamlar ölüm darbelerine uğrayarak ufûl ettiler. Yüzlerce kilise alevler arasında çöktü. Birçok aileler esir edilerek Irana sevkolundu... Birkaç saat içinde o koskoca Sıvas yangından enkaza döndü.,,

Matyo bu satırlarile Türk kumandanlarına karşı çok ağır bir lisan kullanmıştır. Buna sebep te o zaman Sıvasın Ermenistan merkezi bulunması ve Ermenilerin Selçuk istilâsının önünde parçalanması kendilrine çok ağır geldiğinden bu vakayinameyi yazmağa ve kendi içindeki dinî ihtiraslarını tatmin etmek, Ermenileri Selçukilerin üzerine sevketmek gayesile bu kitabı meydana getirdiği anlaşılıyor. Sıvas akını 1060 milâdî senesine tesadüf etmektedir.

Gene Matyo vakayinamesine göre Bizans imparatoru Diyojen'in 1071 Selçuk hükümdarı Alp Arslanla harbetmek üzere Sıvasa geldiği zaman Ermenilere kızıp burayı tekrar yağma ettiğini kaydeder.

Hammer tarihi ise Türk istilâsı zamanında Sıvasın yüzbinden fazla nüfusu ve etrafının çok müstahkem bir şehir olduğunu yazar.

Bugünkü Sıvas'ın eski (Sebast) ın mevkiini muhafaza ettiği zannolunmaktadır. Asıl Sebast'ın Sıvasın üç saat şarkında Kızılırmak civarında Boğaz köprüsünün öte tarafında Oraz köyü civarında olduğu söyelniyorsa da orada Bizans âsârı bekayasından başka bir şey görülmemektedir. Yeni tetkikatın neticelerine nazaran da (Sebast) ı şimdiki Sıvas mevkii olarak kabul etmek lâzımgelmektedir. Türkler zamanında Sıvas Anadolunun müstahkem ve ticaretgâh şehirlerinden biri imiş...

Meyvesi ve pamuğu çok meşhur olduğuna dair birçok müverrihlerin kayıtlarına tesadüf edilmektedir. (İbni Batuta) Sıvası o zamanlar gezmiş, dolaşmış ve kanaatlarını şu suretle anlatmaktadır:

"İklimi Rum'da bulunan şehirlerin en büyüğüdür. Ve en güzelidir. Umera orada ikamet eder. Beldenin tarzı güzeldir. Sokakları, çarşıları muntazamdır.,,

Sıvas kurunu vüstada da ehemmiyetini kaybetmemiş, Danişment'liler, Selçukiler, Ilhaniler Kadı Burhaneddin devletlerine sıra sıra merkezlik vazifesini de görmüştür.

Anadolu Selçukileri de burada kalmışlardır. Alâettin Keykubat zamanında 120 bin nüfusa malik olduğuna dair Hammer tarihinde kayıtlar vardır. O zaman Sıvasta bulunan medreselerin birer darülfünun mahiyetinde olduğunu ve civardan buraya tahsil etmeğe bir çoklarının geldikleri ve burada kaldıkları zikredilmektedir. Bugün Sıvasın mesire mahalli olan Paşa fabrikası civarında o zaman Selçuki hükümdarlarının kasırları da varmış...

Sıvas, Osmanlı idaresine geçtikten sonra günden güne harap olmuştur. Tâki, Cumhuriyet hükûmetimizin eline geçinceye kadar..

Mareşal Moltke Sıvası ziyaret ettiği vakıt Selçukilerin burada bıraktıkları eserlere bakarak bunlar hakkındaki ihtisaslarını şu satırlarla topluyor:

"Hiç bir yerde bir gotik kilisede Türk camii cephesinin irae ettiği zengin oymacılık sanatını görmedim. Onun her taşında bir büyük oymacılık eseri görülür.,,

Hakikaten bu kıymetli eserlerin yapılışlarından uzun yıllar geçtiği halde bugüne kadar elimizde bulunan medreselerin ve Selçuk eserlerinin çok mahirane bir surette yapıldıklarını ve bugünkü mimarinin bile o eserlere kavuşamıyacağı pek aşikârdır.

Ve bunun gibi anayurdun her köşe ve bucağına serpilen kıymetli sanat eserleri Türkün hakiki çehresini aydınlatan varlıklardır.

Antalyada yeni açılan caddelerden biri ve araba durak yeri

GÖRELE, (Milliyet) — Son günlerde burada içtimaî hayatın elle tutulur bir şekilde canlandığı görülmektedir. Buna önayak olan bazı memurinin çok yerinde attıkları adımlardır. Yıllardır memlekette uyuyan bir hayat vardı. Küçücük bir kasaba olan Görele her türlü ileri hareketten mahrum bulunuyordu. Kasabada son zamanlarda bazı değerli muallimlerin gece toplantıları yaparak hasbihallerde bulunuyorlar.

Şu uzun kış gecelerinde daha çok samimiyetle devam edeceği sanılan ve cidden faydalı olan bu yollu toplantılar bir fikir teatisi ihtiyacını da gidermektedir.

Sporcular tayyaresi

BALIKESIR, (Milliyet) — Balıkesir futbol heyetinin tertib ettiği ve geliri tamamile tayyare cemiyetine ait müsabakaların birincisi bu cuma oynandı.

Karşılaşan güç ve birlik takımları baştan sona kadar güzel oynadılar.

Her iki takım en genç oyuncularile oynadılar. Güç çok talisiz idi. Oyunu Birlik takımı 2 — 1 kazandı.

Mimi'ye mektup

MILLIYET'in Tefrikası: 15 Nakleden: M. F.

Bir adamın öldürüldüğü koltuk üzerinde aynı saatta oturmak ne korkunç ve tehlikeli bir şeydi

Hülâsa

[Fantoma - Hırsız namile maruf olan Marten Dal hususî bir baloda gayet garip bir hırsızlık vakasının içine karışmıştır. Çalınan şey ev sahibi Madam Koverlihin yeşil elmasıdır. Bunu Brina isminde bir genç kız aşırmıştır.

Maksadı şudur: Çünkü bu yeşil elmas Cimi Borinjer isminde bir adamın katledildiği gece bunun üstünde idi. Ve elmasını bir parçası da cinayetin olduğu yerde bulunmuştu. Brina bu mücevheri tekrar elde ederek kendisini kurtarmak istiyordu. Halbuki mücevher tekrar ortalıktan esrarengiz bir şekilde kaybolmuştur. Bunu acaba ev sahibi Koverlik aşırmasın? Fakat neden bu adam böyle bir hırsızlığı yapacaktır?

Işte Dal, şimdi genç kıza bir yardım olmak üzere Koverlihin arkasını takip etmekte ve elması bulmağa çalışmaktadır.]

— Evet. Anlıyorum. Fazla mütecessis komşulardan kaçınıyordu. Bir bacağını sürükliyerek Dal büyük bir masaya yaklaştı ve takdirle tetkik ederek:

— Bu halis Bresilya güldalından değil mi?. diye sordu.

— Hiç bir şeyden haberim yok.

— Ya bu koltuk ne güzel işlenmiş!

Fantoma Hırsız karşısındakinin yüzüne bile bakmadan koltuğa oturdu. Mütecessis gözleri yazıhanenin bir köşesinde duran telefona ilişti:

— Hala işliyor mu?

Koverlih sabırsızlıkla bağırdı:

— Telefon mu?. Evet, Zannederim. Barenjer'in varisi olan yeğeni kendisi gelene kadar hiç bir şeye dokunulmasını istemedi.

— Mükemmel.

Dal koltuğun içine gömülerek:

— Barenjer öldürüldüğü zaman demek bu koltukta oturuyordu. Söylenildiğine göre telefon açıktı. Aheze yere düşmüştü. Tabiî imdat istemek istemişti.

Koverlih soğuk bir tavırla:

— Tabiî. diye cevap verdi.

Masanın öbür tarafında ayakta duruyordu:

— Şimdi, dostum, beni dinleyiniz. diye devam etti. Sizin kim olduğunuzu bilmiyorum. Niçin buraya gelmiş olduğunuzu da bilmiyorum. Lûtfen izah eder misiniz?.

— Hayır. Sabahın saat dördünde izahat vermeğe hiç niyetim yok.

Ve gülerek devam etti:

— Tam Barenjer'in öldürüldüğü yerde, onun öldürüldüğü zaman oturduğu koltukta oturmak insana bir titreme veriyor.

— Sizi oraya oturmağa kimse icbar etmedi ki:

— Hayır. Fakat bu titreme hoşuma gidiyor. Kimsenin gelip beni öldürmiyeceğini ümit ederim. Bana bir kurşun sıkmağa hiç niyetiniz yok değil mi Koverlih?.

Koverlih korkudan bağırdı ve ziyaretcisinin yüzüne medet umar gibi baktı:

— Siz... Siz.. Benim.. Ismimi biliyor musunuz?.

— Yarabbi.. Ne kadar asabisiniz. Oturunuz canım. Insanın vicdanı rahat olmayınca ayakta durmak çok yorucu bir şey olmalı.

— Ne?. Yani ne demek istiyorsunuz?. Benim...

— Yok efendim.. Yalnız, vicdanı rahat olmıyan bir adam gibi hareket ettiğinizi söylüyorum. Ellerinizi görebilir miyim?.

Koverlih'in ağzı açık kaldı. Sonra birdenbire anlamış gibi gözleri parladı ve bir deliyi teskin etmek ister gibi ellerini yazıhanenin üzerine koydu.

Dal ince uzun parmaklı olan bu elleri tetkik etti.

— Evet, dedi, bu eller benim aradığım eller. Sadece emin olmak istiyordum. Sizin sanatiniz nedir Koverlih? Piyano mu çalarsınız yoksa adamların cebinden keselerini mi çalarsınız?

Koverlih bir şey söylemek için ağzını açtı fakat yalnız omuzlarını silkmekle iktifa etti. Bu adamın deli olduğuna kani olmuştu ve zararsız bir deli olması için içinden dua ediyordu.

Dal devam ediyordu:

— Eller insanın ahlâkını gösterir.

Barenjenr'in ellerini görmediğime çok müteessifim. Bu mektubu yazan adamın ellerinin bir hu[illegible]tub ta ne garib şeydi değil mi Koverlih? Mevhum bir kadına hem de hiç bilmediği bir lisanla bir mektub yazmak ta kimin aklına gelir? O mektubu bu yazıhanede yazmıştı galiba...

Fantoma - Hırsız sanki bütün sırları aydınlatacakmış gibi gözlerinin bütün kuvvetile yazıhaneye bakıyordu. Mahcub sesile:

— Eğer bu mektubun sırrına erebilseydik, dedi, meseleyi halledebilirdik. Ben öyle tahmin ediyorum. Fakat polis mektub meselesini bir tarafa bıraktı da şu broşun parçası meselesi ile uğraşıyor.

Koverlih yerinden sıçradı. Boğazından boğuk bir ses fırladı:

— Broşun parçası mı? yeşil broşun parçası mı? bu parça hakkında ne biliyorsunuz?

— Büyük bir şey bilmiyorum. Polis bu hususta ketum davranıyor. Bildiğim bir şey varsa bu yeşil elmas parçasının yeşil bir broştan düştüğüdür.

Koltuğa daha ziyade gömüldü. Gülümseyerek ona baktı ve lâkayid bir tavırla ilâve etti:

— Broşu ne yaptınız Koverlih?

Koverlih oturuyordu. Bu sefer de, gene boğazından boğuk bir ses çıktı ve yerinden fırladı. Yüzü bem beyaz, kireç gibi olmuştu. Kekeliyerek:

— Ne broşu? diye sordu.

— Pek iyi bilirsiniz canım. Bundan birkaç saat evvel Arezzo vazosunun içinden aldığınız yeşil broştan bahsediyorum.

— Oh!.. Arezzo vazosu...

Başı göğsüne düştü. Fevkalâde bir gayretle biraz sakin olabilmeğe muvaffak oldu:

— Nereden biliyorsunuz?

— Bu da benim sırrım. Siz birisinin broşu vazoya attığını gördünüz. Telefon etmek bahanesile dışarı çıktınız. Fakat çok uzaklaşmadınız. Geri döndünüz, kapıyı araladınız, elinizi yazonuzun içine daldırdınız ve broşu aldınız. Şimdi Koverlih hayretten başka hiçbir şey hisestmiyordu. Şaşkınlığı o kadar büyükdü ki diğer bütün hislerini bastırıyordu.

— Iyi malûmat almışa benziyorsunuz. Nerede idiniz?

— Bu da başka bir sır. Sizin bu broşa ihtiyacınız yok değil mi Koverlih? Niçin bunu bana yüksek bir maksad için vermeyesiniz?

— *Bitmedi* —

Yurdda Hava durumu

Her tarafta yağmur ve kar yağıyor

ANKARA, 6. A.A. — 6-2-1935 de Türkiyede hava vaziyeti :

Ziraat vekâleti meteoroloji enstitüsünden alınan malûmata göre, son 24 saat içinde yurdun Akdeniz sahilleriyle Karadeniz kıyılarının Trabzon ve Samsun çevreleri hariç tutulduğu halde diğer yerlerde hava yağışlı geçmiştir. Yağış İstanbul çevresiyle Manisa ve İzmirde yağmur ve diğeryerlerde kar şeklindedir. En fazla yağış Bandırmada 8 m/m metredir. Diğer yerlerin yağışı 1-5 milimetre arasında ölçülmüştür.

Hava suhuneti de düne nazaran Trakya ve Ege mıntakalarında 3 derece ve doğu Anadolusunda 10 derece etrafında bir düşüklük kaydedilmiştir. Buna mukabil orta Anadolu mıntakasında hava suhuneti 3-10 derece arasında olmak üzere yükselmiştir. En düşük suhunet sıfırın altında olmak üzere Karsta 22, Erzrumda 18, Boluda, 16, Eskişehirde 12, Sivas ve Kırşehirde 10, Çorum ve İspartada 9, Yozgad ve Kastamonuda 8 derecedir. En yüksek suhunet sıfırın üstünde Dörtyolda 13, Antalyada 12, İzmirde 10 derecedir. Ankarada bugün saat 14 de termometre sıfırın üstünde olmak üzere 3 derece kadar yükselmiştir.

İstanbulda dünkü hava

İSTANBUL, 6. A.A. — Sıfır hararet derecesine ve deniz seviyesine indirilmiş barometre bu sabah saat 7 de 760, 14 de 758, hararet 11, en aşağı 10/3.

Rüzgâr lodostan esmiştir. En yukarı süratı saniyede 6 metreye çıkmıştır.

BOLU, 6. A.A. — Üç gündür fasılalı yağan kardan, her yıl olduğu gibi, Bolu dağı şosası kapandı. Posta, hayvanla gidiyor. Kazalar arasında otomobil, araba, yolcu geliş gidişi durdu. Bugün hava

Kadın saylav ar Meclisteğ başı açık Oturacaklar

(Başı 1 inci sayfada)

o veya ondan sonra gelen en yaşlı saylav açacaktır. Heyeti umumiye isterse muvakkat bir başkan seçer veya meclisi eski ikinci başkanlarından biri açar.

Kurultay açılınca evvelâ başkan, sonra da başkanlık divanı seçilir. Fakat başkan seçilmezden evvel bir fırka toplantısı yapılması ve bunda başkanlık divanı için namzet gösterilmesi muhtemeldir.

Başkanlık divanı seçildikten sonra, Cumhur başkanı seçilir ve reyler, usulden olduğu üzere dokuz kişi tarafından tasnif edilir.

— Kurultayda kadın saylavlar için bir kıyafet kaydı var mıdır?

— Saylavlar için umumiyetle bir kıyafet kaydı yoktur. Bittabi her saylavın meclise medenî bir kıyafetle gelmesi lâzımdır. Yalnız kadınlar bir çok yerlerde şapkalarını çıkarmaktan istisna edilmiş iseler de kurultay salonunda şapkalarını çıkarmaları [illegible]r. Kadın ve erkekler arasındaki bu istisnayi, kurultay salonunda da muhafaza etmek ve kadınlar için bir fark gözetmek kabil olamıyacaktır. Kadın saylavlarımız da bu hususta erkek saylavlara benzemelidirler.,,

Bay Hasan Saka da gitti

Büyük Kurultay başkan vekili Bay Hasan Saka dün akşamki trenle Ankaraya gitmiştir.

Hava Lokarnosu

(Başı 1 inci sayfada)

tercüman olacak müzakeratın muhtemel cereyan sahasını hazırlamak üzere uzun boylu diplomatik müzakerata lüzum hasıl olacağı tahmin ediliyor.

Hava andlaşmasına karşı serdedilen başlıca itirazların biri, bu andlaşmaya Almanyanın da iştirâki istenmekle bu devletlerin bir "hava harb filosu,, na malik bulunduğu zannedilmesi ve halbuki Versay muahedesinin koyduğu yasak mucibince onun böyle bir filoya malik bulunmamasıdır.

Kezalik, mıntakavî andlaşmaların, müstakbel anlaşmanın hususlunde ne derecelerde âmil olacağı ve yine, prensib itibarile mevzuubahs edilip fakat tavzih olunmıyan umumî teslihat mukavelesi dairesinde, Almanyanın hukuk müsavatı ne suretle tahakkuk ettirileceği cayisual görülmektedir.

Tebliğdeki bazı formüllerin şumulüne dair, Almanyanın Paristen ve Londradan yakında istizahta bulunması memuldur.

Ahtur Abendblatt gazetesi, Ren nehri sağ sahilindeki elli kilometrelik bir kısmın ve bütün sol sahilinin gayrı askerî mahiyetinin ilğasını istemekte, zira buraların askerî hiç bir ehemmiyeti haiz bulunmadığını söylemektedir.

Göringin Londraya gitmesi muhtemel

BERLİN,6. A.A. — Daily Mail muhabirinin zannettiğine göre, B. Göring'in, hava nazırı sıfatile ve hava misakı projesini müzakere etmek üzere yakında Londraya gitmesi mutasavverdir.

"Emniyet,, i her millet başka türlü anlayor

BERLİN, 6.A.A. — Alman istihbarat bürosundan :

Emniyet ve hukuk müsavatı mevzularına temas eden Völkişer Böbahter gazetesi, Londrada, emniyet fikrinin bir sürü teklif ve andlaşmalara bağlandığını ve derhal bu andlaşmalara girmek istemiyen uluslara "fena niyetli,, uluslar ismi takıldığını yazmaktadır. Her ulus için aynı şekilde emniyet telâkkisi yoktur. Emniyet vaziyeti her devletin hususî vaziyetine bağlıdır ve her ulusun kendine mahsus emniyet telâkkisi vardır.

Bu itibarla, noktai nazarlar başka olduğuna göre, muhtelif devletlerin andlaşma tekliflerinin başka olması mantıkî olur, Diplomatik hukuk müsavatı ve bilhassa başka uluslara, kendi telâkkisine göre emniyet teklifi yapmak hakkı verilmesi elzemdir. Mütekabil hüsnü niyet ile iki ulus arasında bir hal çaresi daima mevcuttur. Birkaç taraflı andlaşmalar üzerinde müzakereler çok güçtür.

Sovyetlere de tebliğ edildi

MOSKOVA, 6.A.A. — Fransız sefiri B. Alfan Fransa ile İngiltere arasındaki Londra görüşmeleri hakkında resmî bir tebliği hariciye komiserliğine vermiştir.

Istanbuldan müstakil namzetliklerini koyanlar

(Başı 1 inci sahifede)

isimleri şunlardır:

General Refet, eski maarif müdürü Saffet, komisyoncu Şemsi Güneş, eski kadınlar birliği reisi Nezihe Muhittin, eski tarih muallimlerinden Ihsan Şerif, Mürettipler cemiyeti reisi Cemal, Kadıköylü tüccardan Sarp, eski Osmanlı bankası müdürlerinden Keresteciyan, avukat Abravaya, doktor Taptas, Mülkiye mütekaitlerinden Mihran Boyacıyan, avukat Palyati, Ziya Molla, avukat Diyamandi Seçmeoğlu, avukat İbrahim Nom, Mitat paşa oğlu Ali Haydar, Makine mütehassısı Ali Fethi..

Öğrendiğimize göre, şehrimizde de bazı bayanlar müstakil saylavlık için, namzetliklerini koymak için hazırlanmaktadırlar.

İstanbul mülhak kazalarındaki ikinci müntehipler bu sabah, bulundukları kazalardan şehrimize gelmiş olacaklardır. Rey atma işi, yarın saat 11 de başlıyacak ve akşam saat 18 de bitecektir.

Talim ve terbiye reisi namzetliğini koymadı

Ankara Millî talim ve terbiye heyeti başkanı Bay Ihsan Sungudan aldığımız bir telgrafta, İstanbul saylavlığına namzetliğini koyduğu hakkında bir gazetede çıkan haberin doğru olmadığı, böyle bir şeyi aklından geçirmediği bildirilmekte ve haberin tekzibini istemektedir.

Vilâyetlerde hazırlık

BOLU, 6 (A.A.) — Yarından sonra yapılacak saylav ve umumî meclis intihapları için merkeze gelecek olan ikinci müntehiplerin vaktinde gelebilmelerini temin için fırka, belediye ve vilâyetçe tedbirler alınmakta ve yollar açtırılmaktadır.

IZMIR, 6 (A.A.) — Saylav seçimi için seçim teftiş heyeti ile belediye ve fırkada hazırlıklar yapılıyor. Ülkenin her yönünde olduğu gibi İzmirde de saylav seçimi ulusun büyük öndere ve fırkasına inanını gösteren çoşkun tezahürlere vesile olacaktır. Sekiz şubat cuma günü seçim sandığının ulus evine nakli sevinç şenliği içinde yapılacaktır.

Saylav seçiminden sonra vilâyet genel kurumu üye seçimi de yapılacaktır.

Yunanistanın Borç hissesi

(Başı 1 inci sahifede)

si idaresi 30 kânunusani 1935 tarihinde Pariste bu hususta bir tebliğ neşretmiştir. Bu tebliğde deniliyor ki:

Eski Osmanlı imparatorluğu taksim edilmiş borçlar meclisi idaresi, Yunan hükûmetinin, Osmanlı borçlarından hissesine düşen miktarı ödemek için 1930 senesinden beri inkitaa uğramış olan müzakerata, yapılan müteaddit teşebbüsler üzerine, yeniden başlamağı kabul ettiğini alâkadarlara beyan eder.

Yunan hükûmetinin talebi üzerine bir heyeti murahhasa Atinaya gitmiş ve 10 teşrinisanide başlıyan müzakerat, Yunan hükûmeti tarafından yapılan tekliflerin şayanı kabul görülmemesi üzerine, muvakkaten tehir edilmişti.

Yunanistanın haricî borçları hakkında müzakeratta bulunmak üzere Londraya gitmiş olan Yunan Maliye nazırı, düyunu umumiye meclisi ve muhtelif memleketler hamiller grupu mümessillerinden mürekkep olan müzakerat komitesi, yeniden teşebbüste bulunmuşlar ve Yunan hükûmetine düşen hisse hakkında hamillerce kabul edilebilecek bir sureti hal bulunması için teşebbüslerine devam etmişlerdir.

Konuşmalara, Yunan Maliye Bakanının Londradan avdetini müteakip Pariste devam edilecektir.,,

Londrada müzakereler kesiliyor

ATINA, 6 (Milliyet) — Atina ajansının Londradan aldığı habere göre, Yunan heyeti reisi Pesmazoğlu, İngiliz maliye bakanı Çamberlâyn ve Yunan eshamı hamilleri meclisi idaresile yapılan müzakerelerden sonra bir itilâf zemini bulunamamıştır.

Müzakeratın kesileceği bildirilmektedir. Pesmazoğlu, Başbakan Çaldarisi dün bu vaziyetten haberdar etmiştir.

Eski Osmanlı İmparatorluğunun Taksime Uğramış Düyunu Umumiyesi Meclisinin tebliği

Paris, 30 Ikinci Kânun 1935

Osmanlı Düyunu Umumiyesinden Yunan hükûmetine isabet eden hissenin tediyesi zımnında 1930 dan beri kesilmiş bulunan müzakeratın devamı bir çok müracaatlardan sonra işbu hükûmet tarafından kabul edildiği eski Osmanlı Imparatorluğunun taksime uğramış düyunu umumiyesi Meclisi alâkadarlara bildirir.

Yunan hükûmetinin talebi üzerine Atinaya bir murahhas heyeti gitmiş', fakat mezkûr hükûmetin teklifleri kabul edilmeyecek derecede olduğu cihetle 10 Ikinciteşrin 1934 tarihinde başlamış o-

mecburiyet hasil olmuştur.

Yunanistanın dış borçları meselesinin halli ile mükellef bulunan Yunan Maliye Bakanının Londra'ya yolculuğu münasebetiyle, gerek Düyunu Umumiye Meclisi gerekse muhtelif memleketlerin dainler cemiyetleri murahhaslarından mürekkeb müzakerat komitesi tekrar Yunan hükûmeti nezdinde teşebbüsatta bulunmuşlar ve Osmanlı Düyunu Umumiyesindeki Yunan hissesi meselesine dainlerce kabul edilebilecek bir netice verdirmek maksadiyle işbu teşebbüslere devam etmektedirler.

Yunan Maliye Bakanı Londra'dan avdet eder etmez müzakerat Paris'te de-

Ayasofya müzesinde neler gördüm ve neler görülür?

Ilkönce Bizans Imparatorunun, sonra da Hızır'ın dayandığı direğin [illegible]nde!..

Ayasofya önünde meraklı bir kalabalık toplanmıştı. Biribirine soranlar vardı :

— Açılmış mı?

— Kaç kuruşa giriliyormuş?

— Içerde neler varmış?

Fakat bu sualler, ya cevapsız, ya da bir omuz silkmesile karşılanıyordu.

Nihayet kalabalık arasından bir kaç kişi, yeleklerinin cebini yoklayarak ağır ağır ilerlediler.

Ben de bunlara katılarak yürüdüm. Büyük kapının önünden geçerken gişenin camı vuruldu:

— Bayım, bilet alacaksınız?

Ben de ötekiler gibi elimi cebime götürmeğe hazırlanırken, Ayasofyanın eski kayyumu seslendi:

— Bırak, bayı... O yabancı değil!.

Eski kayyumun beni kayırışı sebepsiz değildi. Gazetenin bir köşesine, vaktile kayyumların maaşı için iki satırlık bir temenni mektubu sıkıştırmıştım.

O zamandanberi beni unutmaz. Nerde görse, selâm verir. Bir kahvenin kırk yıl hatırı var, derler. Demek, sırasında iki satırlık yazının da hatırını sayanlar varmış.

Neyse, bizim Ayasofya müzesine ilk girişimiz işte böyle parasız oldu.

Camilikten müzeliğe geçiş, bu eski kilisenin âdeta yüzünü güldürmüştü. Onda, karanlıktan aydınlığa çıkar gibi bir hal vardı.

Ötedenberi, Ayasofya, bende loşluğu ve sinsiliği ile Bizans ruhunun esrarını içinde saklayan bir puthane tesirini yapardı.

Camilerin açık ve temiz görünüşünü Ayasofyada bulamadım. Bu defa, onu müzeye çevrildiği ilk gün, bam başka gördüm.

Ayasofya, yeni kılığı içinde, başından papağını, sırtından cübbesini çıkarıp, asrî kıyafete bürünen bir ihtiyar papasa benziyor.

Bir vakitler hasır ovası denilen koridor, şimdi hasırı kalmadığı için yalnız taştan örülü bir ova olmuş.

Buradan büyük kubbe altına girilince, eski mabet; bütün haşmetile meydana çıkıyor.

Müzede, henüz eşya denecek bir şey yok. Yalnız temizlik işi, bitirilerek, halkın ziyaretine açıldığı anlaşılıyor.

Her yanı, eski Bizans heykelleri, Bizans levhaları, Bizans taşları ve Bizans eserlerile dolduğu zaman, gerçekten Istanbulun en büyük, en göze çarpar müzelerinden biri olacak.

Türkün bu loş kiliseyi, muhafaza uğrunda, neler kaybettiğini düşündükçe, Ayasofyanın buna değeri olup olmadığını kendi kendine soruyor.

Uğurlu bir emanet gibi, padişahtan padişaha geçen bu taş bina, şimdi kendine lâyik olan yeri buldu. Artık, Ayasofya, ne kilise, ne de cami... Eski Bizans hazinelerini, kovuklarında saklayan bir müze olmağa hazırlanıyor. Müzenin camilik devrinden kalan minberi, mihrabı, duvarlarında asılı levhaları, Hünkâr mahfili, olduğu gibi durmaktadır.

Ileride bunlar da tabii birer birer kaldırılacaktır. Terler direğin önünde, iki kişi, Hızırın parmağını soktuğu deliğe sıra ile parmaklarını soktular.

Gûya, bu direk önünde Hızır ilk namazını kılmış. Hızır eli değmiştir dedikodusu çıkınca, herkes direği birer ikişer parmaklamağa başlamış. Içine, kim bilir ne kadar parmak girmiş ki, delik büyüdükçe büyümüş, derinleştikçe derinleşmiş.

Bu direğin sözde terlediği de söylenirdi. Içine kirli, temiz, bunca parmağın girip çıktığı deliğin kuru kalamıyacağını kimse düşünememiş. Terleyen direk aşağı, terleyen direk yukarı...

Müslümanlar, bunun bir Bizans efsanesinden başka bir şey olmadığını bilseler, Hızırın parmak izlerini, direğin içinde boşu boşuna aramaktan vazgeçerlerdi.

Söylendiğine göre, Ayasofyayı kuran imparator, bu direğe yaslanarak:

— Ey Süleyman, sana üstün geldim! Diye haykırmıştı.

Ayasofyanın Kudüste şimdi ancak harabesi kalan Süleyman mabedini gölgede bırakacak bir yapı olduğunu göğsünü gere gere ilân eden Bizans imparatorunun dayandığı direk, Rumlar arasında derhal (Mukaddes) bir şey oldu.

Ölümünden sonra ise, ona bir put gibi tapınmağa başladılar. Türkler, Istanbula girip Ayasofyayı aldıktan sonra; bu Bizans efsanesi de kalıbını değiştirdi ve imparator direği, döne dolaşa Hızır direği oldu.

Ayasofya müzesini gezenler arasında bir kaç Alman seyyahı da gözüme ilişti. Bunlar, müzeyi gezmiyor, âdeta adım adım ölçüyorlardı.

Büyük mermer küplerin önünde belki dakikalarca kaldılar. Bu küpler, Bergama harabelerinden çıkarıldıkları için, Bizans eserleri sayılıyorlar.

Ortada duran top kandil de henüz kaldırılmamış. Vaktile Ayasofya kilise iken bu top kandilin yerinde, altın bir yuvarlak durmuş.

Üçüncü Ahmet devrinde, top kandil adı verilen bu kandil altın yuvarlağın bulunduğu yere konulmuş.

Ayasofyanın bütün köşe bucağını, bir seyyah gözile tetkik etmeğe bütün bir gün yetişmez.

Ben, çıkarken, on bir buçuk kuruş duhuliyeyi verip müzeyi görmeğe gelenler, gişenin önünde bekliyorlardı.

Salâhaddin Güngör

Kültür bakanlığında değişiklikler

(Başı 1 inci sayfada)

iki zatın, bakanlıkta yeni ihdas edilecek umumî müdürlüklere getirileceği kuvvetle söylenmektedir.

Vekâlet umumî müfettişleri kadrosunda yeni değişiklikler beklenebilir. Çünkü bu suretle münhal kalacak müfettişliklere, ehliyeti haiz lise muallimleri arasından seçilecek yeni ve genç elemanlar tayin edilecektir.

Esasen başmüfettiş Bay Selim Sırrı ve gene umumî müfettişlerden Ibrahim Necmi de yeni saylav namzetleri listesinde bulunduğundan, (90) kuruş asli maaşlı, bir başmüfettişlik ve yine bir müfettişlik münhal bulunuyor demektir.

Kadroda üç başmüfettiş olduğundan, umumî müfettişlerden bir zat, tefian bu makama getirilecektir.

Kültür bakanlığının, orta tedrisat muallim kadrosunda da, yeniden bazı zarurî değişmeler yapması beklenmektedir.

Çünkü orta tedrisat muallim kadrosundan bir kısım bayanlar yeni saylav namzetleri listesinde bulunmaktadır.

Yunanistanda sahte pul basan bir çete

ATINA, 6 (Milliyet) — Polis dün şimali Epire ait posta pullarını taklit eden bir çete yakalamıştır.

Polis tahkikatına göre, taklit pullar Korfo adasında bir çok adamların hesabına bastırılmıştır.

Bu pulları bastıranlar Arnavutluk'ta isyan çıktığı hakkında şuraya buraya gürültü ve havadisler çıkarmakta ve bir akşam gazetesine de her gün muntazaman bu isyan hakkında heyecanlı haberler göndermekte imişler.

Zabıta taklitçilerin yaptıkları taklit pulları sürecek yer bulmak ve işi karışıklığa getirmek için bu isyan havadislerini uydurdukları kanaatindedir.

Tahkikata devam edilmekte ve bazı posta memurlarının da mesuliyeti görünmektedir.

Tirede fakir çocuklara yardım

TIRE, 6 (A.A.) — Sayısı artan fakir çocuklara bakmak üzere teşekkül eden komite vazifesine muvaffakiyetle devam etmektedir. Halkımızın bu işte gösterdiği alâka göğüs kabartmaktadır.

MÜTEFERRİK HABERLER

CEMİYETLERDE

Hilâliahmerin Yardımları

Çocuklara yapılan yardımların genişletilmesine çalışılacak

Hilâliahmer cemiyeti idare heyeti dün saat üçte toplanarak geçen bir yıllık hesapları kontorl etmiştir.

Toplantı saat üçte doktor general Alinin başkanlığı altında yapılmış ve heyeti idare azalarından B.Şerif,B.Hasan Tahsin Aynî,B.Neşet Osman Fortun, Safiye Hüseyin, Kandilli kız lisesi müdürü Akil, sağlık müdürü Ali Rıza Baysun iştirak etmişlerdir.

İlk mekteplerdeki muhtacı muavenet talebelerin öğle yemekleri temin edilmek suretile yapılan yardıma devam edilmesine ve bu yardımı daha genişletmek için icap eden makamlar nezdinde teşebbüsatta bulunulmasına karar verilmiştir.

Amerikalı başkan kadınlar bugün gidiyorlar

Şehrimizde bulunmakta olan uluslar arası kadınlar birliği başkanı Bayan Corbett Ashby ve ikinci başkan Bayan Rosa Manus bugün Perapalas otelin - de Türk kadınlar birliği azası şerefine bir veda çayı verdikten sonra akşamki trenle Sofyaya hareket edecekler - dir.

Bayan Ashby ve Manus dün Türk Kadınlar birliği merkezinde toplana - rak 18 nisanda açılacak olan uluslar arası feminizm kongresi hazırlıklarile meşgul olmuşlardır.

Bir Felemenk mektep gemisi geliyor

Cuma günü limanımıza Her - long adlı bir Felemenk mektep gemisi gelecektir. Gemi bir kaç gün limanımızda kalacak, sonra avdet edecektir.

İstanbul müddeiumumiliği

Saylav namzetliğine seçilen İstanbul müddei umumîsi Bay Kenanın yerine adliye müfettişlerinden Bay Ferit Nomer'in tayin edileceği söylenmektedir.

Saadet vapurunun yarası

Evvelki sabah fırtına yüzünden Tophane rıhtımına çarparak ka - zaya uğrıyan Vapurculuk şirketinin Saadet vapuru tamire çekilmiş tir. Rıhtımda bulunan Asya vapurunun da ayni şekilde bir kazaya uğrıyacağı görülerek vaktinde imdadına gidilmiş ve parçalanmak - tan kurtarılmıştır.

Türk kodeksi

Doktorlar ve eczacılar tarafından ilâçlarda esas tutulan "Türk Kodeks„ oldukça eski olması dolayısile, değiştirilmesi kararlaştırılmıştır.

Yurddan çıkarılan üç talebe

Bir kaç gün evvel Kadırgadaki talebe yurdunda bir hâdise olmuş, yurdun disiplinine uygunsuzluk gösteren üç tale yurttan dışarı çıkarılmışlardır. Alâkaları kesilen talebelerin, bazı makamlara baş vurarak şikâyette bulunmaları ve gadra uğradıklarını öne sürmeleri üzerine Türk Maarif cemiyeti İstanbul mümessilliğince tahkikat yapılmıştır. Bu tahkikat, çıkarılan talebelerin yurt talimatnamesine aykırı hareketlerde bulunduklarını ve bu hususun bir zabıt varakasile polisce de tesbit edildiğini göstermiştir. Disipline karşı aşırı uygunsuzluk gösteren diğer bazı talebelerin de vaziyetleri tetkik edilecek ve bunlar hakkında da bir karar verilecektir.

İş ve İşçi

Milliyet bu sütunda iş ve işçi istiyenlere tavassut ediyor. İş ve işçi istiyenler bir mektupla İş büro - muza müracaat etmelidirler.

İş arayanlar

Orta yaşlarında kimsesiz bir bayan ticarethanelerde, bankalarda, otellerde, dişçi ve doktor, avukat, komisyoncu yazıhanelerinde odacı, kapıcı, olmak istiyor, İstiyacı olanların adrese müracaatı: Akşemda: Seyyar abone memuru: Ali vasıtasıyla Hayriye

GÜMRÜKLER

Ihraç Beyannameleri

Bazı hususî malûmatın konulup konulmaması hakkında rapor hazırlandı

İhracat tacirlerinin gümrüğe verdikleri beyannamelere, istatistik bakımından faydalı görülen bir takım malûmatın konulması mecburiyetinin alâkadarları müşkül vaziyete düşürüyordu.

Gümrük baş müdürlüğü bu mevzua dair hazırladığı raporu gümrük ve inhisarlar vekâletine gönderecektir. Raporda alâkadar tacirlerin itirazlarının kısmen haklı olduğu bildirilmektedir.

İhracat tacirleri diyorlar ki:

Üç ayda bir her tacir kambiyo mürakabe heyetine ne kadar mal sattığını, bunları nereye ve kaça gönderdiğine dair beyannameler veriyor. Bunların yanlış olması imkânsızdır. Çünkü hakikatten uzak olduğu tahakkuk ederse kanunî takibatı mucip olur.

İstatistik dairesi bu beyannamelerden istifade ederek istediği istatistikleri yapabilir. Gümrük beyannamelerine tatbik kabiliyeti olmıyan bir takım maddeler koymak alâkadar tacirlerin işlerini uzatmak ve ihracatımızı vaktinde yapmak imkânlarını kaybetmekten başka netice veremez.„

SPOR

Cuma maçları

Bu hafta üç alanda hangi takımlar karşılaşıyor?

Istanbul mıntakası futbol heyetinden: 8-2-1935 cuma günü yapılacak resmî lik maçları:

I — Taksim alanında alan gözcüsü Muslih. Kasımpaşa - Anadolu saat 10 hakem Şazi Tezcan. Süleymaniye - Beykoz saat 14,45 hakem I. M. Apak. Yan hakemleri Abdullah ve Talât Kemal.

II — Beşiktaş Şeref alanında alan gözcüsü Adnan Akın. Fenerbahçe - Istanbulspor saat 10 genç takımları hakem Zarif Akersun Fenerbahçe-Istanbulspor saat 11,15 B. takımları Altınordu - Beylerbeyi saat 13 A. takımları hakem Ibrahim.

Fenerbahçe - Istanbulspor saat 14,45 A. takımları hakem Sadi Karsan.

III — Fenerbahçe alanında alan gözcüsü Ali Rıdvan A. büyük alanda: Beşiktaş - Vefa saat 10,30 genç takımları hakem H. G. Ezgü. Hilâl - Eyüp saat 11,45 A. takımları hakem Nuri Bosut. Beşiktaş - Vefa saat 15 A. takımları hakem Suphi.

Yan hakemleri Talât ve Feridun. B. küçük alanda: Beşiktaş - Vefa saat 12 B. takımları hakem Ali Rıdvan.

Tecrübesiz güreşçiler arasında müsabaka

Istanbul mıntakası güreş heyetinden:

22-2-1935 te tecrübesizler arasıada bir müsabaka başlıyacaktır.

1 — 56 ve 61 kilolar 22-2-1935 te Kumkapı idman yurdunda, 66 ve 72 kilolar 1-3-1935 te Haliç, 79 ve 87 kilolar ve ağır siklet 8-3-1935 te Kasımpaşa klübünde yapılacaktır.

2 — Tartı 11 den 12 ye kadardır. Müsabaka tam saat birde başlıyacak ve tartıya yetişemiyenler müsabakaya giremiyecekleri gibi bu hususta hiç bir mazeret te kabul edilmiyecektir.

3 — Tolerans bir kilo olarak kabul edilmiştir.

4 — Hakem kararlarına karşı serdedilecek itirazlar katiyen kabul edilmiyecek ve hakeme karşı gelenler derhal diskalifiye edilecek ve müteakip hiç bir müsabakaya kabul edilmiyecektir.

5 — Heyet tarafından hakem olarak intihap edilenlerden maada kimse hakemlik yapamıyacaktır.

6 — Kulüplerle ayrıca tebligat yapılmıyacağından müsabakalar için alâkadar kulüplerin gazetelerle vaki olacak neşriyatı takip etmeleri lâzımdır.

İstanbul asliye mahkemesi birinci yenileme bürosundan: 4 kânunuevvel 1933 tarihinden evvel İstanbul asliye mahkemesi 1 inci ticaret dairesinde yapılmış Vays und Fraytağ kanalizasyon şirketile Abdullah arasında mütekevvin delil tesbiti keşif dosyasının yenilenmesi için verilen beyanname müddeialeyhin ikametgâhı meçhul olması hasebile tebliğ edilememiştir. Büroca 20 gün müddetle ilânen tebligat icrasına karar verilmiş ve celse günü olarak 12-2-935 salı günü saat 14 tayin edilmiş olduğundan mezkûr gün ve saatte Yenipostane binasında kâin birinci yenileme bürosuna gelmediği takdirde 2367 No. lu kanun ahkâmına tevfikan yenilenmenin gıyabında icra kılınacağı tebliğ makamına kaim olmak üzere ilân olunur. (7825)

Tohumluk Çeltik

Hastalığa dayanıklı ve çok bereketli İtalyan tohumlarından yetiştirilen Viyolone, Maratelli, Sançyo P. 6 ve Kamolino cinslerinden tohumluk isteyenler Fener'de Karabekir ve Şürekâsı Çeltik Fabrikasına müracaat buyursunlar. Telgraf adresi:

İstanbul Kabar - Telefon: 20732

İstanbul birinci iflâs memurluğundan: Kadıköyünde Neş'e sokağında 10 numarada mukim ve odun kapuda abacılarda 49 numarada yağcı Koço Liminidisin İstanbul asliye birinci hukuk mahkemesince 24-10-934 tarihinde iflâsına karar verilmiştir. Müflisin mevcüt masrafı koruyamıyacağından icra ve iflâs kanunun 218 inci maddesi mucibince tasfiyenin basit şekilde yapılması kararlaşmıştır. Alacaklıları bir buçuk ay zarfında alacaklılarını ve iddealarını bildirmeğe çağırıyorum bu müddet içinde alacaklılardan birinin masrafları peşin vererek tasfiyenin adi şekilde yapılmasını istiyebileceğini de ilân ederim. (7834)

İstanbul Birinci iflâs memurluğundan: Zından kapuda buğdaycılarda yağcı ve Cihangirde Sormagir tokağında Ahmet Remzi apartmanında oturan Riga Mistakidisin İstanbul Asliye birinci hukuk mahkemesince 24-10-934 tarihinde iflâsına karar verilmiştir. Müflisin mevcüdü masrafı korumiyacağından icra ve iflâs kanununun 218 inci maddesi mucibince tasfiyenin basit şekilde yapılması kararlaştırılmıştır. Alacaklıları bir buçuk ay zarfında alacaklarını ve iddealarını bildirmeğe çağırıyorum. Müddet içinde alacaklılardan birinin masrafları peşin vererek tasfiyenin adi şekilde yapılmasını istiyebileceğini de ilân ederim. (7835)

İstanbul Asliye Mahkemesi Birinci Yenileme bürosundan:

3 kânunuevvel 1933 tarihinden evvel İstanbul Asliye Mahkemesi 1 inci hukuk dairesinde yapılmış Vays und Fraytağ Kanalizasyon şirketile Abidin arasında mütekevvin delil tesbiti keşif dosyasının yenilenmesi için verilen beyanname müddeialeyhin ikametgâhı meçhul olması hasebile tebliğ edilememiştir. Büroca 20 gün müddetle ilânen tebligat icrasına karar verilmiş ve celse günü olarak 19-2-935 salı günü saat 14 tayin edilmiş olduğundan mezkûr gün ve saatte Yenipostane binasında kâin birinci yenileme bürosuna gelmediği takdirde 2367 No. lu kanun ahkâmına tevfikan yenilenmenin gıyabında icra kılınacağı tebliğ makamına kaim olmak üzre ilân olunur. (7825)

İstanbul icra hakimliğinden: Taksim de Gümüş suyu caddesinde 11 No. da mukim iken elyevm ikametgâhı belli olmayan Prenses bayan İffete: Bayan Lemana olan borcunuzdan dolayi 6 mcı icra dairesinin 934-4453 No. lu dosyasile yapılan takibe karşı vaki itirazınızın ref'i istenmesine mebni tayin olunan 26-1-935 murafaa gününde gelmediğiniz için bir ay müddetle ilânen tebligat icrasına karar verilerek murafaa 11-3-935 pazartesi saat 10 buçuğa bırakılmışdır. Mezkûr gün İstanbul icra hakimliğinde bizzat veya bilvekâle hazır bulunmadınız takdirde gıyabınızda tetkikat yapılacağı tebliğ makamına kaim olmak üzre ilân olunur. (7816)

İstanbul 4 üncü icra memurluğundan: Tamamına yedibin yüz dokuz buçuk lira kıymet kesilen Boğaziçinde Büyükderede Büyükdere caddesinde eski 215 - 217 yeni 206, 208, 210 No. lu bir tarafı deniz, bir tarafı cadde iki kısımlı ve cadde tarafında bir dükkân ve ağacı havi avlu ile deniz tarafında rıhtımı havi, içi dışı yağlı boyalı ve katları müşamba döşeli ahşap hane dairemizce açık arttırmaya çıkarılmış olup şartnamesi 25-3-935 günlemecinden itibaren divanhaneye asılarak 11-3-935 günlemecine rastlayan pazartesi günü saat on dörtten on altıya kadar dairemizde satılacaktır. Arttırmaya girebilmek için yüzde 7,5 teminat akçesi alınır. Birikmiş vergi, belediye resimleri, ve vakıf icaresi müşteriye aittir. Arttırmada kesilen kıymetin yüzde yetmiş beşini bulmak şart olup aksi halde en son arttıranın taahhüdü yerinde kalmak üzere arttırma on beş gün daha uzatılarak 26-3-935 günlemecine rastlayan salı günü ayni saatte yapılarak en son arttıranın üzerinde bırakılacaktır. 2004 No. lu icra ve iflâs kanununun 126 ncı maddesi mucibince ipotek sahibi alacaklılarla diğer alâkadarların ve ortak hakkı sahiplerinin gayri menkul üzerindeki haklarını hususile faiz ve masrafa dair olan iddialarını müsbit evraklarile birlikte ve 20 gün içinde dairemize bildirmeleri lâzımdır. Aksi takdirde hakları tapu sicillerile sabit olmadıkça satış bedelinin paylaşmasından hariç kalırlar. Daha geniş bilgi edinmek istiyenlerin 34-1979 dosya No. su ile dairemize müracaatları ilân olunur. (7812)

5 dakikada 5 Yaş daha genç

Muvafık bir pudranın istimali ile yüzde büyük tahavvül

Bu tecrübeyi yapınız

Asgari 5 yaş daha küçük görünmeğe ve genç kızların arzuladıkları taze ve yumuşak bir ten elde etmeğe muvaffak olursunuz. Bu basit tedbirin bizzat tecrübesini yapınız. Yüzünüzün yalnız yarısını meşhur krem köpüklü Tokalon pudrası ile pudralayınız. Sonra, aynaya bakınız ve yüzünüzün her iki kısmı arasındaki bariz ve calibi dikkat farkı yukarıdaki resimde olduğu gibi görerek hayran olunuz. Tokalon pudrası: (Hususî bir usul dairesinde) krem köpüğü ile karıştırılmış yegâne pudradır. Tokalon pudrasına bir genç kızın güzelliğini ve şayanı hayret tazeliğini vermeğe müsait kılan bu unsurdur. Bundan maada, krem köpüğü, bu pudrayı her hangi pudradan beş defa daha fazla sabit kalmasına medar olur. Yalnız bir defa tatbik etmekle bütün gün için her türlü parlaklığı izaleye kâfidir. Tokalon pudrasını kullandığınızda yağmurlu ve rüzgârlı havalarda gezseniz veya sıcak bir salonda saatlerce dans etseniz teniniz daima ter ve taze kalacaktır. Bu pudra her kadına hemen bir kaç yaş daha genç görünmesine müsait kılar. Muntazaman kullanınız. Krem köpüğü, hakikaten cildi güzelleştirir ve kuvvetlendirir.

İstanbul altıncı icra memurluğundan: Fenerde Tahta Minarede 144 numerolu hanede oturan Dimitri İspirofa: Elia Kalaoraya Sultanahmet birinci sulh hukuk mahkemesinin 11-12-34 tarihli 934-1656 numerolu ilâmile sizden istediği 200 lira ve masarifi mahkemenin tahsili için gönderilen ödeme emrine mübaşirinin verdiği meşruatta Bulgaristana gittiğinizi bildirmekle ilânen tebligat ifasına karar verilmiş ve işbu yazının gazeteye yazıldığı günden itibaren bir ay zarfında mal beyanında bulunmanız ve itrazınız varsa tetkik merciine getirmeniz lüzumu ödeme emri yerine ilânen tebliğ olunur. (7822)

Asliye mahkemeleri ikinci yenileme bürosundan: Evkaf M. tarafından Fenerde Abdi subaşı M. sinin simsarcı S. 1 ve 2 No. lu evde oturan Fatma H. aleyhine açılan davanın yenilenmesi esnasında: halen ikametgâhı meçhul bulunan müddeaaleyhe ilânen tebligat icrasına karar verilmiş olduğundan tetkikatın icra kılınacağı 9-3-935 tarihine müsadif cumartesi saat 14 te büroda hazır bulunması lüzumu tebliğ makamına kaim olmak üzere ilân olunur. (7832)

Asliye mahkemeleri ikinci yenileme bürosundan: Evkaf müdüriyeti tarafından Sultan hamamında Camcı hanında 1 numarada şemşiyeci Selânikli Süleyman Asım ve işlemeci Yorgi aleyhlerine açılan davanın yenilenmesi esnasında halen ikametgâhı meçhul bulunan müddeaaleyhlere ilânen tebligat icrasına karar verilmiş olduğundan tetkikatın icra kılınacağı 9-3-935 tarihine müsadif cumartesi saat 14 te büroda hazır bulunmaları lüzumu tebliğ makamına kaim olmak üzere ilânen olunur. (7833)

İstanbul asliye mahkemesi 6 mcı hukuk dairesinden: Ağavni tarafından kocası Samatyada Ağa hamam kilise altı 33 No. da Mardiros oğlu Arşak aleyhine açılan boşanma davasının tahkikatında müddeialeyhin ikametgâhının meçhuliyeti hasebile muameleli gıyab kararının 15 gün müddetle ilânen tebliğine ve tahkikatın 30-3-935 cumartesi günü saat 10 a talikine karar verilmiş ve bir nüshası da mahkeme divanhanesine asılmış bulunduğundan muayyen gün ve saatte İstanbul asliye mahkemesi altıncı hukuk mahkemesinde bulunulması veya beş gün içinde itiraz edilmesi tebliğ makamına kaim olmak üzere ilân olunur. (7812)

İstanbul intihabı mebusan teftiş heyetinden:

Büyük Millet Meclisi beşinci intihap devresi İstanbul saylavlarının seçimi 8 Şubat 935 cuma günü yapılacağından ikinci müntehiplerin aşağıda gösterilen sıra ile Beyazıtta İstanbul Üniversitesi konferans salonunda bulunmaları ilân olunur.

Saat				
10 dan	11	kadar	Eminönü kazasının ikinci müntehipleri	
11 „	12	„	Fatih kazasının „ „	
12 „	13	„	Adalar ve Bakırköy kazalarının ikinci müntehipleri	
13 „	14	„	Sarıyer ve Beykoz kazalarının ikinci müntehipleri	
14 „	15	„	Üsküdar ve Kadıköy kazalarının ikinci müntehipleri	
15 „	16	„	Beyoğlu kazasının ikinci müntehipleri	
16 „	17	„	Beşiktaş kazasının ikinci müntehipleri	

Afyonkarahisar Belediyesinden:

Yeni mezarlıklar nizamnamesine göre inşası bitirilen Afyonkarahisar şehir mezarlığı ölü gömmesine mahsus beher on üç lira bedel muhamminli ve lâakal elli sene dayanacak tarzda (19) aded defterin tab'ı 27-1-935 tarihinden itibaren 20 gün müddetle açık eksiltmeye konmuştur.

İhalei kat'iyesi 16-2-935 tarihine müsadif cumartesi günü saat on beşde Afyon Karahisar Belediyesinde yapılacaktır.

Şartname vesairesini görmek isteyenler Afyon Belediyesine müracaatla görebilirler. Taşrada olanlar talep ettiklerin de posta ücretlerini de birlikte gönderdikleri takdirde kendi adreslerine gönderilir. Taliplerin 15 lira teminatı muvakkatelerile birlikte ihale günü Afyon Karahisar Belediyesine müracaat etmeleri ilân olunur. (552) 975

İSTANBUL HARICI ASKERI KITAAT İLANLARI

1 — 205396 kilo Yulaf kapalı zarfla yeniden eksiltmeye konulmuştur.

2 — Tahmin bedeli yedi kuruş birinci pey bin yetmiş sekiz liradır.

3 — İhalesi 23 Şubat 935 cumartesi günü saat 16 dadır. İsteklilerin Vize eksiltme komisyonuna gelmeleri. (789) (596)

* * *

1 — Tahmin edilen fiatı on yedi bin altı yüz kırk lira olan iki yüz otuz iki bin tane muhtelif renkte makara kapalı zarfla eksiltmeye konulmuştur.

2 — İhalesi 24-2-935 pazar günü saat 15 de yapılacaktır.

3 — Eksiltmeye girecekler in 1323 liralık muvakkat banka mektubu veya Maliyeye yatırılmış teminat karşılığında alınacak makbuzlara arttırma ve eksiltme kanununun 2 ve 3 cü maddelerinde yazılı vesikaları getirmeleri.

4 — Şartnamesini parasız almak ve örneğini görmek isteyenler her gün öğleden sonra müracaatları.

5 — Eksiltmeye girecekler teklif mektuplarını 3 cü maddede yazılı vesikalarla birlikte ihale saatinden en az bir saat evvel Ankara M. M. V. satmalma komisyonuna vermeleri. (788) (595)

* * *

1 — Pazarlığma devam edilen yoğurda istekli çıkmadığından, pazarlığı 13 - Şubat - 935 Çarşamba günü saat 14 otuzdadır.

2 — Bağlantısı eskisi gibidir.

3 — Muhammen bedeli, 631 lira 35 kuruştur.

İlk pey parası 48 liradır. Şartlarını okumak isteyenler her gün ve pazarlığa girecekler belli saatte Çorludaki Kom. za gelebilirler. (722) (398) 865

* * *

Pınarhisara 1960 kilo zeytin yağı bedel tahmini 42 kuruş birinci pey 40 lira Pınarhisara 2869 kilo sabun bedel tahmini 32 kuruş birinci pey 49 lira Vizeye 1159 kilo zeytin yağı bedel tahmini 42 kuruş birinci pey 40 lira Vizeye 14694 kilo fasulya bedel tahmini 14 kuruş birinci pey 154 lira Vizeye 2227 kilo sabun bedel tahmini 32 kuruş birinci pey 53 lira Vizeye 4362 kilo mercimek bedel tahmini 15 kuruş birinci pey 49 lira eksiltme günü 9-2-935 cumartesi günüdür. (763) (329) 857

* * *

1 — Keşif bedeli elli beşbin kırk beş lira olan ahşap çatı malzemesi satın alınacakdır.

2 — İlk pey parası 4129 liradır.

3 — Eksiltme kapalı zarfla 16 Şubat 935 cumartesi günü saat on beş buçuktadır.

4 — Şartnameleri 3 lira 75 kuruş mukabilinde Komisyondan alabilirler.

5 — Eksiltmeye girecekler in teklif mektublarının belli gün ve saatten bir saat evvel Çorluda Satmalma Komisyonuna vermeleri. (775) (482) 876

* * *

1 — Kapalı zarfla istekliler in verdiği fiat haddi lâyık görülmediğinden 28368 kilo pirinç pilâvlık pazarlığa konulmuşdur.

2 — Pazarlık günü 14 Şubat 935 perşembe günü saat 16 buçuktadır.

3 — İlk pey parası 575 liradır. Muhammen fiatı 27 kuruşdur.

4 — Şartname ve nümunesini görmek isteyenlerin her gün ve eksiltmeye girecekler in belli gün ve saatte Çorludaki Komisyonumuza gelmeleri. (784) (512) 9

* * *

1 — Kırklarelindeki kıtaat için 144 ton Arpa pazarlık a alınacaktır.

2 — Arpanın beher kilosuna 6 kuruş fiat tahmin edilmiştir.

3 — İlk pey parası 648 liradır.

4 — Pazarlık günü 18 Şubat 935 pazartesi günü saat 15 dedir.

5 — Şartnamesini görmek isteyenlerin her gün eksiltmeye girecek lerin belli gün ve saatte Çorludaki Satınalma Komisyonuna gelmeleri. (787) (567) 939

İstanbul İkinci icra memurluğundan: Mahcuz ve paraya çevrilmesi mukarrer olan tire ipliğine müteallik emval 12 şubat 935 salı günü saat 2 den itibaren Fincancılarda Mahmudiye hanı karşısında 32 No. lu dükkân önünde satılacaktır. Taliplerin o gün ve saatte mezkûr mahalde hazır bulunup memuruna müracaatları ilân olunur. Satış bedeli peşin ve rüsumu dellâliye müşteriye aittir. (7823)

Eğer Hasan Trihofil saç suyile saçlarınızı tararsanız
Eğer Hasan Sabunile yalnız saçlarınızı yıkarsanız
Eğer haftada iki defa Hasan Şampuanile beslerseniz

Kat'iyyen saçlarınızı dökmekten ve kepekten kurtarırsınız

Asipirol Necati Grip, nezle. baş ve diş ağrılarının kat'î ilâcıdır. Deposu: Bahçekapıda **Salih Necati** Ecza nesi 833

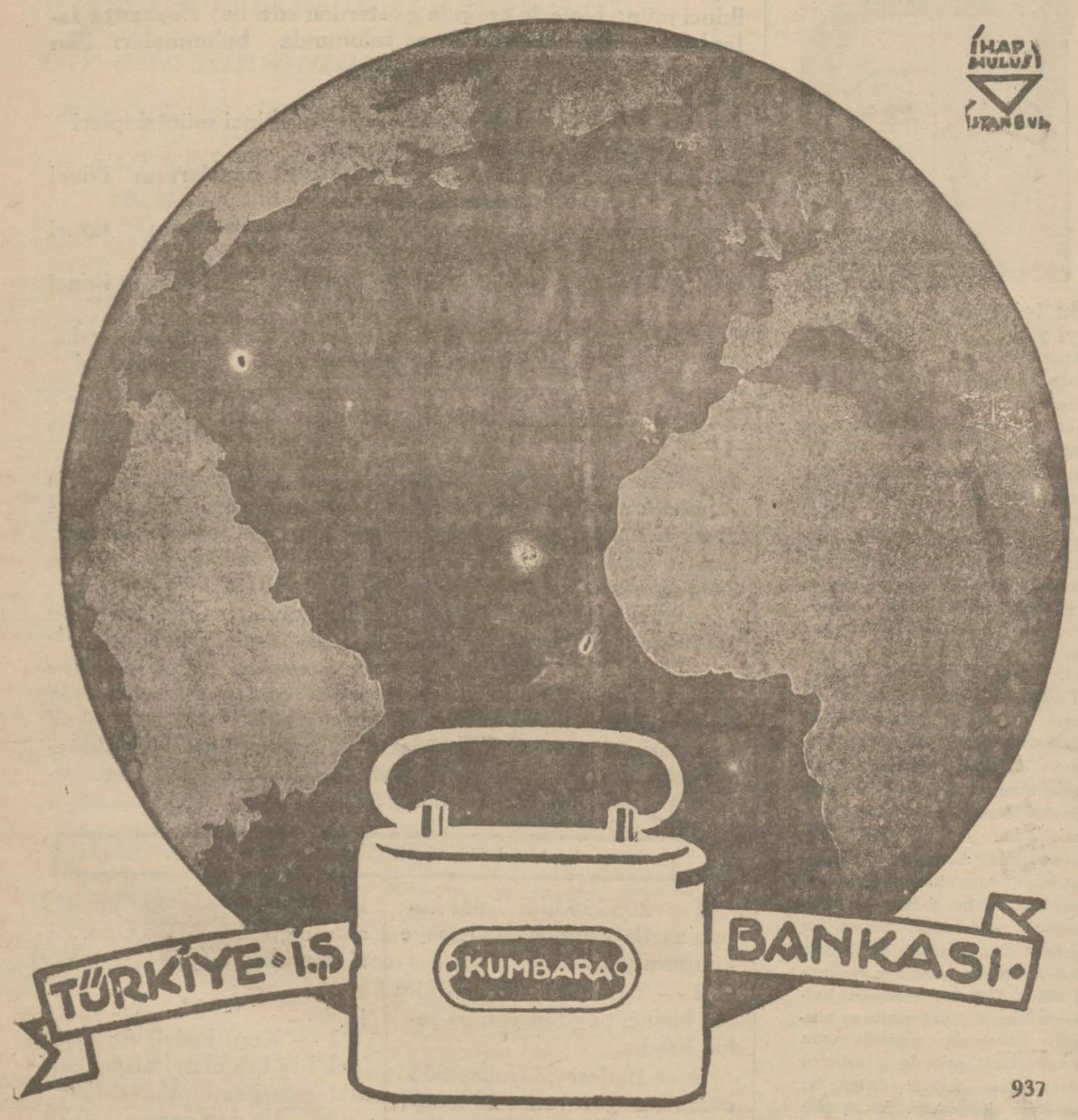

937

UFACIK KUMBARADAN
DÜNYA KADAR
BÜYÜK SERVET DOĞAR

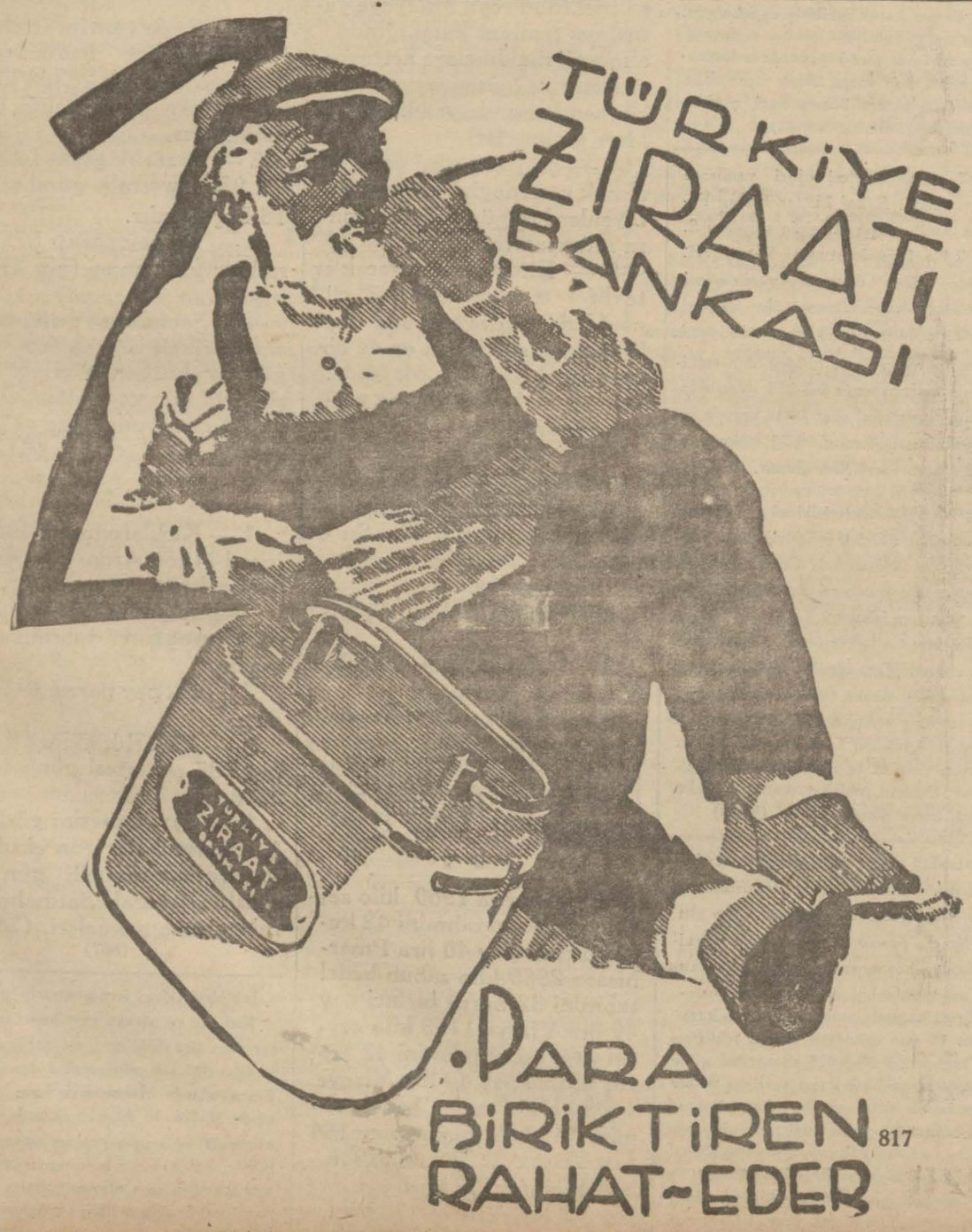

817

ANADOLU
Türk Sigorta Şirketi

4 Üncü Vakıf Han İstanbul

İhtiyat ve Sermayesi: (1.000.000) Türk Lirasıdır.

Nama muharrer hisse senetlerinin (% 60)ı Türkler elindedir.

Türkiye İş Bankası tarafından teşkil olunmuştur. İdare meclisi ve müdürler heyeti ve memurları kâmilen Türklerden mürekkep yegâne Türk Sigorta Şirketidir. Türkiyenin her tarafında (200) ü geçen acentalarının hepsi Türktür. Türkiyenin en mühim müesseselerinin vebankalarının sigortalarını icra etmektedir.

Yangın, Hayat, Nakliye, Kaza, Otomobil

sigortalarını en iyi şeraitle yapar. Hasar vukuunda zararları süratle ve kolaylıkla öder.

Telgraf: İMTİYAZ - Telefon: İst. 20531 816

Diş hekiminiz tercihen Mine diş macununu tavsiye edecektir. Çünkü:

1 — Ilık suda erir, mükemmel bir ağız gargarası temin eder.

2 — Çok titiz ve dikkatli çalışarak fenni bir surette hazırlanmıştır.

MİNE DİŞ MACUNU
HAKKINDA
HER HALDE DİŞ HEKİMİNİZİN FİKRİNİ ALINIZ

VAPURCULUK
TÜRK ANONİM ŞİRKETİ
İSTANBUL ACENTALIĞI
Liman Han, Telefon: 22925

Trabzon yolu
TARI vapuru 7 şubat
PERŞEMBE günü saat 20 de Galata rıhtımından kalkacak. Gidişte Zonguldak, İnebolu, Samsun, Ünye, Fatsa, Ordu, Giresun, Trabzon, Rize ve Hopa'ya. Dönüşte ayni iskelelerle Pazar ve Pulathane iskelelerine uğrayarak avdet edecektir.

Afyonkarahisar Belediyesinden:

Yeni Mezarlıklar nizamnamesine göre inşası ikmal edilen Afyon Karahisar Şehir mezarlığı ortasına yaptırılacak (5426) lira 59 kuruş bedeli keşifli tayyare şehitlerine mahsus abidenin inşası 27-1-935 tarihinden itibaren yirmi gün müddetle ve kapalı zarf usuliyle eksiltmeye konmuştur. İhalei kat'iyesi 16-2-935 tarihine müsadif cumartesi günü saat on beşte Afyon Karahisar Belediyesinde yapılacaktır. Talipler resim, keşif ve şartnamesini İstanbul, Ankara ve Afyon Belediyesine müracaatla görebilirler. Taliplerin (380) lira teminatı muvakkateleri ve bu gibi yaptıkları işlere ait vesikalariyle birlikte ihale günü Afyon Karahisar Belediyesine müracaatla teklif mektuplarını vermeleri ilân olunur. (551)

974

İyi tıraş olmak için bütün bıçakların fevkinde olan

POKER
PLAY TIRAŞ BIÇAĞI
kullanınız ve her yerde arayınız 831

KASADA SAKLADIĞINIZ PARA KURU BİR ÇEŞME VAZİYETİNDEDİR

ONU FAİZLE BANKAYA VERİNİZ

HUSUSİ ŞARTLARIMIZI SORUNUZ

HOLANTSE BANK ÜNİ N.V.
KARAKÖY PALAS - ALALEMCİ HAN
HOLLANDSCHE BANK-UNIE N.V. AMSTERDAM

EMLAK VE EYTAM BANKASI İLANLARI

Satılık Tarla

186, 187, 188 esaslarımızda yazılı Beylerbeyinde Aziziye araba sokağında eski ve yeni 4 No. lu 226627 metre murabbaı tarla satılmak üzere aşağıdaki şartlarla arttırmaya konulmuşdur.

1.— Arttırma (kapalı zarf) usûliledir.

2.— İhale 11 Şubat 935 pazartesi günü saat onda Bahçekapıdaki Şubemizde yapılacakdır.

3.— Arttırmağa girmek için 1135 lira teminat verilecekdir.

4.— Talibler 1 lira mukabilinde alacakları şartnameyi teklif mektubları ile birlikde ve orada yazılı şekilde ihale saatından evvel tevdi edecekleridir.

5.— Satış bedeli peşindir.

6.— Bu babta dahi fazla tafsilât almak isteyenler Şubemize müracaat etmelidirler. (17) (352)

Bir Fabrikaya Marangoz Baş Ustası aranıyor.

Belli başlı fabrikalarda ustabaşılık yapmış bilfiil tezgâhta çalışmış tecrübeli ve tab'an halim, disiplin sever bir marangoz baş ustasına ihtiyaç vardır. Sanayi mektebi mezunu ve yabancı dil bilenler tercih olunacaktır. Fotoğraf, bon servis, Tercümei hal, hüsnü hal şahadetnamesi suretleri lâzımdır. Tekliflerin 15-2-935 tarihine kadar İstanbul posta kutusu AFM rumuzile 176 No. lu posta kutusu adresine

924

İstanbul Levazım Amirliği Satın Alma Komisyonu İlânları

Maltepe Askerî Lisesi için 1000 aded yün Fanila 10 Şubat 935 pazar günü saat 14 de açık eksiltme ile alınacaktır. Tahmin bedeli 2000 liradır. İsteklilerin şartnamesini görmek üzere her gün öğleden evvel ve eksiltmeye girmek için 150 lira teminatlarile belli saatte Tophanede Satınalma Komisyonuna gelmeleri. (745) (346)

* * *

Levazım Amirliğine bağlı kıtaat için 17 ton kesme, 17 ton çubuk makarna ile 3 buçuk ton tel ve yedi ton arpa şehriye 14 Şubat 935 persembe günü saat 15 de kapalı zarfla alınacakdır. Tahmin bedeli 9105 liradır. İsteklilerin şartnamesini görmek üzere her gün ve kapalı zarfa gireceklerin belli saatten bir saat evvel 682 lira 87 buçuk kuruş ilk teminat ile teklif mektublarını Tophanede Satınalma Komisyonuna vermeleri. (754) (440)

İstanbul beşinci icra memurluğundan: Bir alacağın temini için haczedilip satışına karar verilen kadın erkek yün çorap, tire ve spor yüz çiftten fazla çorap Mutpaşada Kürkçü hanı önünde 10-2-935 pazar günü saat 13 te ikinci açık arttırma ile satılacağı ilân olunur. (7819)

İstanbul ikinci iflâs memurluğundan: Müflis Yovan Murat oğlunun Menemen kuzene terhin etmiş olduğu 5 adet Kırseri ipek seccade açık arttırma suretile satılacaktır. İsteyenlerin Sultanhamamında Kentros hanında birinci katta 11 Şubat 935 pazartesi günü saat 11 de hazır bulunmaları ilân olunur. (7820)