TAN
Milliyet bu adı alıyor

Milliyet

Sahip ve Başmuharriri : Siirt Meb'usu Mahmut SOYDAN

TAN
Milliyetin yeni adıdır

FIATI 5 KURUŞTUR | 9 uncu sene No. 3231 ÇARŞAMBA 6 ŞUBAT 1935 | Tel: { Müdür : 24310. Yazı işleri müdürü : 24319 / İdare ve Matbaa : 24310

ATATÜRK Ve yeni seçim

Beşinci kurultay üyeleri için seçim iki gün sonra ülkenin her yerinde yapılacaktır. Büyük önderimiz Kamâl Atatürk, Cumhuriyet Halk Fırkasının bu seçimdeki namzetlerini dün gazetelerde çıkan bir bildirim ile bildirmiştir. Namzetler arasında on yedi kadın adı vardır. Kamâl Atatürk devriminin en değerlilerinden biri olan ve kadını siyasal haklarına kavuşturan değişimden sonra ilk defa olarak kadın kurultayda yerini alacaktır. Bu bakımdan beşinci kurultay, kendisinden önce gelen dört kurultaydan ayrılıyor. Bu da Kamâl Atatürk'ün önderliği ile adım adım başarılan devrimin derinleştiğini ve genişleştiğini göstermektedir. Önümüzdeki bir kaç ay içinde İstanbul'da uluslar arası kadın birliği kurumunun bir kongresi toplanacaktır. Herkesin bildiği gibi, bu kurumun amacı, acun kadınlığını seçim hakkına kavuşturmaktır. Bu kurum kongresinde Türk kadının saylav olarak bulunması, Atatürk devriminin anlamını acuna anlatmak bakımından çok iyi olacaktır.

Kamâl Atatürk'ün bildirimi, geçmiş dört yıl içindeki çalışmanın bir pilânçosudur. Bu pilânço karşısında her Türk'ün kıvanç duyması yerinde olur. Acun yıllardan beri büyük bir ökonomik sıkıntı içindedir. Beş altı yıldan beri sürüp gelen bu sıkıntıdan en az müteessir olan ülkemizdir. Büyük önderin de kendisine özel olan güzel anlatış ile söylediği gibi, her yerde ürünlerin fiyatları düşmekte olduğu halde, biz de ziraî ve sinaî ürünlerimizin fiyatlarında düşkünlük durmuş, hatta genel olarak yükselme başlamıştır. Bu hükûmet tarafından güdülen ökonomi siyasasının sağlamlığını gösterir. Gerçek acunda Türkiye gibi bütün ürünlerini iyi bir fiyata satmış bir ülke olmadığı söylenebilir. Büyük önder, güvensizlik içinde bulunan bir acun içinde Türkiye'nin durumunu güzel anlattılar. Barışı severiz ancak bir yönden de ulusal korunma vasıtalarına özel bir değer vermekteyiz. Büyük Önder sanayileşme, maliye, bayındırlık, Sağlık ve soysal yardım gibi Türk vatanını yükselten ve ilerileten siyasanın ana çizgilerine dokunduktan sonra, ulustan itimat istedi, Tarihte hiç bir adam, büyük önderimiz kadar bir uluşun itimadına değer olmamıştır. Türk ulusu onun arkasından gitmekle hiç bir vakit aldanmadı. Kamâl Atatürk, hiç bir vakit ulusu aldatmadı. Her Türk onun arkasından gitmekle övünç duyar. Çünkü yurdumuz onun önderliği ile duşmandan kurtarıldı. Bizi bir amaç, bir umut üzerinde toplıyan sözün kısası bir ulus yapan odur. Büyük önder şimdi bir ulusa yüksek bir kültür seviyesine varmayı amaç olarak gösteriyor. Müsbet bilimlerin temellerine dayanan, güzel sanatleri seven, fikir terbiyesinde olduğu kadar beden terbiyesinde kabiliyeti artmış ve yükselmiş olan erdemli, kudretli bir ulus.

A. Şükrü ESMER

Tenzilâtli tarife yolcu adedini arttırdı

ANKARA, 4 — Demiryollarında tenzilâtlı tarifeler yüzünden seyahat edenlerin sayısı gittikçe artmaktadır.

Son yapılan bir istatistiğe göre geçen senenin birinci kânun ayında 120 bin yolcu seyahat etmişti. Bu senenin birinci kânun ayında seyahat edenlerin yekûnu, 190 bini bulmuştur.

Yeni saylavlar cuma günü memleketin her tarafında seçilmiş olacaklar

C. H. Fırkası namzetleri yurdun her yerinde büyük bir güvenç ve öğünç ile karşılandılar

Eski saylavlar arasından kimler çıktı? - Yeni erkek ve kadın namzetler kimlerdir? - Hangilerinin seçim yerleri değişti

Beşinci Büyük Millet Meclisine seçilecek saylavlara ait Cumhuriyet Halk Fırkası namzet listesi, yurdun her köşesine tamim edilmiş bulunmaktadır. Yeni namzetleri tanıyan vatandaşlar, cuma günü için, seçime hazırlanıyorlar. Yeni saylav listesi, memleketin her tarafında çok iyi bir tesir bırakmıştır. Vatandaşların tevecküh ve hürmetlerini kazanmış kıymetli zevatın yeni listede bulunması, her tarafta umumi bir memnuniyet uyandırmıştır. Listedeki kadın namzetler bilhassa memleketin yetiştirdiği güzide ve kıymetli bayanlardır. Halk kadın namzelerte karşı büyük bir alâka duymaktadır. Saylav intihabı, evvelce de yazdığımız gibi, cuma günü yurdun her tarafında yapılacaktır. Intihabat cuma akşamı saat 18 de bitirilmiş olacaktır. Istanbulda intihabata, Universite konferans salonunda saat 11 de başlanacaktır.

Intihaba başlamadan evvel Taksim Cumhuriyet meydanında merasim yapılacak ve Taksimden Beyazıda kadar bir alay tertip edilecektir.

Yeni namzetlerden Eyüp Sabri (Çorum), Hüsrev Sami (Kars)

Müstakil namzetlerden Bay Istamat Zihni

Kadın namzetlerin tercümei halleri

Ilân edilen namzet listesindeki kadınların tercümei hallerini aşağıya kısaca yazıyoruz.

Doktor Fatma Şakir

Doktor Fatma Şakir 903 de Zafranboluda Akveren köyünde doğmuştur. Sekiz yaşına kadar bu köyde kalmıştır. 911 de babası fırıncı Şakirle Istanbula gelmiş, Beyazıt kız nümunesi, Bezmiâlem kız lisesini ve Istanbul darülfununu tıp fakültesini 929 da bitirmiştir. Fatma Şakir (6) yıldır Gureba hastahenesinde hekimdir. Ve bir buçuk yıl önce iç hastalıkları mütehassısı olmuştur. Evlenmemiştir.

Huriye Baha Iz

Huriye Baha Iz, 41 yaşındadır. Tahsilini Londra üniversitesi kadın kısmında Bet-Fort kolejinde pedagoji üzerine tamamlamıştır. Kız muallim mekebtinde pedagoji, tatbikat, ev idaresi derslerini okutmuştur. Balkan harbinden sonra mahacirlere açılan kurslarda ders vermiş türlü hayır işlerinde çalışmış, Hilâliahmerin açtığı kursa girerek gönüllü hastabakıcı olmuştur. 7 senedir Türkçe hocalığı etmektedir

Yeni müstakil saylavlardan doktor Taptas ve Keresteciyan

Esma Zihni Nayman

Esma Zihni Nayman (1900) de doğmuştur. Bezmiâlem kız lisesinin son sınıflarında 7 yıl Fransızca muallimliği etmiştir. Fransızca, Ingilizce, söyler, okur, yazar. Sekiz yıldır Adanadadır. Ve geçen devredenberi Adanada belediye azasıdır.

Benal Nevzat

Benal Nevzat, Izmirlidir. Ilk ve orta tahsilini Izmirde yapmıştır. 920 ve 921 de Paris darülfununda edebiyat tahsil etmiş, döndükten sonra Hilâliahmer, Himayeietfalde çalışmış, yazı ve sözle soysal işlerde Cumhuriyet Halk Fırkası vilâyet azalığında çalışmıştır. 930 danberi Izmirde belediye azasıdır.

Yeni kadın saylav namzetlerinden: Bayan Nevzat, Seniha Hızal, Türkân, Fatma Şakir Mihri Pektaş...

Mebrüre Gönenç

Mebrüre Gönenç tahsilini 1919 da Arnavutköy kolejini bitirmekle tamam lamıştır. Bir zaman Çamlıca kız lisesi ve Usküdar Amerikan koleji dil hocalığı etmiştir. Adana belediyesince ilk kadın meclis azasıdır. Şimdi Mersin azasıdır.

Sabiha

Sabiha 1900 da Bergamada doğmuştur. Istanbul kız muallim mektebinde ve yüksek muallim mektebi ihzarî kısımlarında okumuştur. 12 yıldır Izmir kız muallim mektebinde hocadır. Ve beş yıldır mektep müdürüdür.

Türkân Başbuğ

Türkân Başbuğ Istanbul darülfununu felsefe şubesinden mezundur. Muallimlik etmiştir. Şimdiki halde Boğaziçi lisesi kız kısmı müdürüdür. 34 yaşındadır.

Bediz Aydilek

Bediz Aydilek Bolu orta mektebinden mezundur. Bolu kız sanat mektebinde resim hocalığı yapmıştır. Beş yıldır Bolu belediye azasıdır.

Fakiha Unyen

Fakiha Unyen Istanbul darülfununu edebiyat fakültesi tarih ve coğrafya şubesinden mezundur. 12 yıldır Bursada hocadır. Ve Bursa kız lisesinin müdürü ve tarih coğrafya hocasıdır.

Meliha Ulaş

Melîha Ulaş Istanbul darülfununu edebiyat fakültesinden mezundur. Kandilli lisesi edebiyat muallimliğini yapmıştır.

Beş yıldır Erzurum kız muallim mektebinde edebiyat hocalığı ve Başmuavinlik yapmıştır. Şimdi Samsun lisesi edebiyat hocasıdır.

Mihri Hüseyin Pektaş

Mihri Hüseyin Pektaş 1895 te doğmuştur. Kız kollejinden mezundur. 10 yıldanberi Türk mekteplerinde ve kollejde hocalık etmektedir. Fransızca ve ingilizce okur, yazar, konuşur. Kadıköy fukaraperver cemiyetinde, Hilâliahmerin hastabakıcılık kolunda himayeietfalde çalışmıştır.

Vilyam Ramzesin Anadolunun tarihî coğrafyası eserini dilimize çevirmiştir.

Sabiha

Sabiha, 29 yıldanberi muallimdir. 319 da Usküdarda kız sanayi mektebinde ilk tahsilini yapmıştır.

322 de Darülmalûmatı, 333 te Inanas darülfununu riyaziye şubesini bitirmiştir. Nakiş, riyaziye, hocalıklarında, kız muallim mektebi muallim ve müdür muavinliklerinde bulunmuştur. Bugün Tokatta orta mektebin riyaziye hocasıdır.

Yeni namzetlerden: Ahmet Ulus ve Bekir Kale

Seniha Hızal

Seniha Hızal 1898 de Adapazarında doğmuştur. Ilk tahsilini Istanbul Fatih rüştiyesinde, orta tahsilini kız muallim mektebinde, yüksek tahsilini darülfünun fen fakültesinde yapmış ve 918 de mezun olmuştur.

Darülmalûmat umum müfettişi olmuştur. Sonra Istanbul kız muallim mektebi müdür muavinliğinde, Bursa kız muallim mektebi müdürlüğünde, iki sene maarif vekâleti umum müfettişliğinde bulunmuş, Selçuk kız sanat mektebi ve Feyziâti lisesi müdürlüklerini yapmış ve dört senedir kendi aç -

(Devamı 6 mcı sahifede)

İstanbuldan kendi kendiliklerinden namzetliklerini koyanlar

Bir boş namzetliğe karşı bir çok müracaatlar yapıldı

Beyannamelerinde ne diyorlar?

İstanbul teftiş heyetine müracaat ederek namzetliklerini koyanlar çoğalmaktadır, Dün de Kadıköyünde Pazar yolunda Balıkesir bonmarşesi sahibi sırçacı H. Sarap teftiş heyetine müracaat ederek İstanbul için müstakil namzetliğini koymuştur. C. H. F. riyaset divanı İstanbulda müstakil saylavlık için bir namzet yerini listesinde boş bırakmıştı. Bakalım kendi kendilerine namzetliklerini koyan bu baylardan her hangi birisi saylav seçilebilecekler mi?

Bay H. Sarap ve İbrahim Nom

Bunlardan eski avukat ve şair Avram Nahom, yeni isim ve soy adı ile Ibrahim Nom Istanbul ikinci seçmenlerine bir beyanname göndermiştir.

Bu beyannamede ikinci seçmenlerin Istanbul için ayrılan müstakil saylav seçiminde tamamile serbest olduklarını, hiç bir taraftan müdahale ve mümanaata maruz kalmıyacaklarını söyledikten sonra, bu memleketin derdi ile sızlandığını, saadeti ile mesut olduğunu, mazisinde hiç bir şaibesi olmadığını ve kendisini halis muhlis Türk addettiğini, ulus kürsüsünde, ulus camiasında budunun içinde ve dışında memleket menfaatlerini müdafaa edebilmek için saylav seçilmesini dilemektedir.

H. Sarapın beyannamesi

H. Sarap ta heyeti teftişiyeye verdiği beyannamesinde diyor ki:

— Yalnız ortaya parlak bir programla atılamıyorum. Ve buna lüzum da yoktur. Zira fırkanın programı ve ülküsü bütün yurdumuzun ve yurtlumuzun ülküsüdür.

Bence, ana, oğul, fırkalı, fırkasız ulusça elele verip çabuk elden ve en kestirme yoldan yaraştığımız yüksekliğe çıkmak ve kendi şahikamızda oturmaktır. Burada gözetlenecek ve tenkit edilecek program ve umdeler değil, programa aykırı ve ülküye engel görünen şeyleri özden tenkit ve fırkalı arkadaşları uyarmaktır „,

Londradaki son görüşmelerden alınmış resimlerden

Hava andlaşması

Almanyadan henüz açık bir ses sada çıkmadı

Berlin gazeteleri kaçamaklı bir dil kullanıyorlar. Belçika teklifi kabul etti

LONDRA, 5 (A.A.)— Fransa - Ingiltere müşterek beyannamesinin, alâkadar olan memleketler üzerindeki tesirlerine dair henüz hariciye nezaretine hiç bir resmî rapor gelmemiş olmakla beraber hissedilen intibalar muvafıktır ve müstakbel müzakereler hakkında nikbinlik uyandırmaktadır.

Andlaşma kâbusu hafifletecek

PARIS, 5 (A.A.) — Bay Flandin, radyo ile tamim edilen bir nutkunda, demiştir ki:

— Sulhun, icabında müdafii bulunacak olanlar arasında akdedilen hava ittifakı, evvelemirde kendilerine öyle bir üstünlük sağlamlıdır ki, bundan böyle hiç kimse kuvvetini suiistimale kalkışmak hevesini duymamalıdır.

Hava harbine karşı, sulhperver ulusların ittifakı ile set çekmek hususunda, Fransa ile Ingilterenin müştereken azimkâr davranmaları, fikrimce, sulh yolunda atılmış kat'i bir adımdır. Diyebilirim ki, ayni surette, harbe karşı

(Devamı 2 inci sahifede)

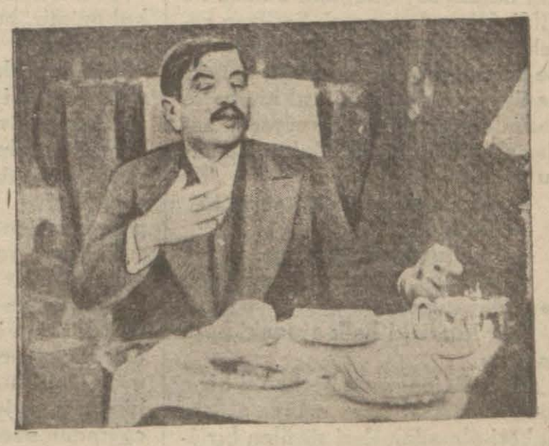

Bay Laval Londrada bir ziyafette söz söylerken..

Uluslar arası kadınlar birliği kongresi hazırlıkları

İstanbulda kongre günlerinde iki sulh mitingi yapılmasına karar verildi

Konuklara dün verilen çay

Şehrimizde bulunmakta olan beynelmilel kadınlar birliği başkanı Bayan Corbet Ashby ve ikinci başkanı Bayan Rose Manus dün öğleden sonra Hilâliahmer hasta bakıcılık mektebini ve Üniversiteyi ziyaret etmişlerdir. Rektör Bay Cemil ve karısı Bayan Dürnev Cemil misafirlerin şerefine evlerinde bir çay ziyafeti vermişlerdir.

Bayan Ashby ve Manus bugün Türk kadın birliği merkezinde, kadın birliği azaları ile toplanacaklar, 18 nisanda Yıldız sarayında açılacak olan beynelmilel feminizm kongresi hazırlıkları, yapılacak program hakkında konuşacaklardır.

Kongre programı henüz tamemn takarrür etmemiştir. Bununla beraber kongrenin devam ettiği günler zarfında kongre tarafından Üniversite konferans salonunda bir sulh mitingi yapılacaktır. Bu mi -

(Devamı 2 inci sahifede)

Öz türkçe yazı örnekleri:

Bir Göçkünün Türküleri: 2

— I. Süreyya Tertemiz'e: —

Avcılar akın akın geçti "Karadere„ ye,
Bağda kendi kendimi ben soktum cendereye :
Yaş, yarım yüzyıl olmuş; bulut başta, Kar dizde,
Bilmem ne dersin dostum, güç kaldı mı ki bizde ?
Biz ki kırk yıl dolaştık aslan gibi, dağları;
Şimdi de bekliyoruz sıcacık odaları!
Biz ki bin çelme taktık evrenin bacağına;
Şimdi düştük tanpala kocalık kucağına!
Biz ki kartallaşırdık "Urunkuş„ un çardağında,
Biz ki lokma ederdik "Hatibin„ çardağında,
Biz ki şahinleşirdik "Anbarlı„ alanında,
Biz ki çeyitlerini avlardık yalanın da!
Biz ki geyik dererdik "Istranca„ balkanında,
Biz ki şarap arardık ördeğin al kanında,
Şimdi ne durumdayız? düşünelim hele bir !
Yaklaşabilir miyiz, şu veya bu göle bir?!
Bay Kütükçü Ali'yi yalnız komazdık dağda;
Şimdi komşular bizi yalnız komuyor bağda!
Hey canım hey Süreyya! Hey kuzum eski kardeş!

Aka GÜNDÜZ

(Lütfen sahifeyi çeviriniz)

TARİHİ TEFRİKA : 34

Her hakkı mahfuzdur. *Yazan: Son Yemen valisi Mahmut NEDİM*

Her şeye mutlaka bir idarei maslahatçılık hâkimdi!

Arabistandan gelen hediyeler - Sultan Hamidin idaresi - Hicazdaki mücadele

Çünkü Ahmet Ratip paşa Hicaza artık adam akıllı yerleşmiş bulunuyordu. Abdi paşa ile geçinemiyeceğini anlayınca, mabeyinde çalıştı, İstanbuldaki adamları vasıtasile uğraştı, ve Şerif Abdi Ilâh paşanın birader zade Şerif Aliyi Mekke emaretine getirtti. Avnürrefik paşanın gidişile sevinen, zulümden kurtulacağını düşünerek bir lâhza gülen halk, onu aratacak tınette Şerif Alinin emaretine gelmesini boynunu bükerek, kaçınılması imkânsız bir felâket gibi kabul etti.

Ve Şerif Ali, meşrutiyetin ilânına kadar, Ahmet Rartip paşa ile beraber Mekkede hüküm sürü.

Halk zulümden, işkenceden, esaretten, hakaretten şikâyet ederdi. Fakat aldıran olmazdı.

— Soyuluyoruz, diye barbar bağırırlar, arizalar gönderirler, telgraflar çekerlerdi.

Kimin umurunda idi, Sultan Hamit halkın soyulduğunu bilmez değildi. Hicazdan, gerek Şeriften gerek vilâyet ve kumandanlıktan iki de bir gelen çok kıymetli, pahalı hediyelerin nereden, asıl kimin kesesinden çıktığını bilmeyecek kadar akılsız olmayan Sultan Hamit şu kanaatte idi:

— Kim olsa ayni şeyi yapacak.

— Ya halk?

— O, alışmıştır, katlanır.

Ve nihayet, netice gene ayni noktaya dayanıyor:

"Bir kıtadaki halk oradaki başın esiridir,,

Bu halk icabında herhangi bir emel ve maksat için ortaya atılan, haberi olmadan ileri sürülen bir âlet te olurdu.

Başın hırsı her şeye cevaz verirdi.

İstibdad devrinde, Sultan Hamid zamanındaki başların bu hırsını, ondan sonra, meşrutiyet devrinde de kaybetmiş olmadık.

Fırkalar, pekâlâ bu boşluğu (!) doldurmak yolunu bulmuşlardı.Hiç unutmam, Yemen mebusu olarak İstanbula gelmiştim. Meşrutiyete, hürriyete kavuşan memleketin her tarafı gibi Arabistanın da bu yeni rejimden istedikleri, bekledikleri, özledikleri vardı.

Bir hüsnüniyetle, İstanbulda kapı kapı dolasarak, birer birer sayarak memleket için yapılması elzem, zarurî, ve mümkün olan şeyleri sayıyordum. Din'emiyor değillerdi, fakat bir masal gibi dinliyorlardı.

İttihad ve Terakkı erkânına bu yeni devirde, Yemen, Hicaz, Suriye gailelerinden kurtularak mümkün olduğu kadar sükûn içinde ıslahatla uğraşabilmek için âcilen yapılması icabeden şeyleri anlatıyor. Ve bunların kolayca, süratle yapıla bilmesi için derhal alınması lâzımtedbirleri sayıyordum.

— Peki, diyorlardı,

— Muvafık..

— Münasip,

— Derhal yapalım,

— Yazalım,

— Emredelim.

Bunlar ne güzel cevaplardı, ilk gün'eri ne müsterih, ne neşeli zaman'ar geçirmistim. Senelerden beri özlenen, beklenen günler geldi, diye ne derin ve rahat bir nefes almıstım.

Fakat bu ilk günlerin kalb ve vicdan rahatı yazık ki çok sürmedi.

Vaitler ne çabuk unutuluyor, temiz emeller, iyi nivetler ne çabuk suva düşüyordu. Fırkalar memleket için yapılacak, yapılması elzem işleri unutmuşlar, evvelâ kendi aralarında, sonra karşı karşıya birbirlerine girmişlerdi.

Usanmadım, yılmadım, gene koştum, gene her tarafa başvurdum, derdi anlatmak, devasını verdirmek için çabaladım durdum.

Hayır, kimse derd anlamıyordu. İdarei maslahat politikası bu devrede ötekinden kalan fena miraslar arasından gelmiş, yerleşmişti.

Ondan sonra gördüm ki Arabistanda ıslahat yapmak için, yapmak değil de bunu sadece mevzuu bahsetmek için, mutlaka orada bir hâdise çıkması lâzımdır.

Ebülhüda gitmişti, fakat yerine başkaları gelmişti.

Aşağı yukarı ayni dolaplar dönüyor, ancak döndüren eller değişmiş bulunuyordu. En kıymetli kimse merak edip te, idare edeceğiz, ıslah edeceğiz şu kıtaların, şu halkın dertleri nedir, arzuları, emelleri nedir , ne istiyorlar, talebleri mâkul müdür, bunu bile anlamak istemiyorlardı.

Âdeta zorla bunları anlattığım rical vardı ki birkaç gün sonra ayni mevzua avdet ettiğim zaman sorduğu garip suallerden üç gün evvel anlattıklarımdan birini bile cankulağile dinleyememiş olduğunu gösteriyordu.

Boşuna yorulduğumun farkınavarınca, ben de yese kapıldım.

Hüriyet ve İtilâf fırkası teşekkül etmek üzere idi. Bir gün Lider Sadık bey ziyaretime geldi. Fırkanın memleketi kurtaracağından, büyük bir azim ve irade ile ortaya atılacağından uzun uzadıya bahsederek sözü Arabistana getirdi:

— Yemene muhtariyet vermek istiyoruz, ne dersiniz? dedi.

Bu da bir başka nağme idi.

Sadece, cevap verecek yerde ben de sordum:

— Yemeni tanır mısınız?

Sadık bey, şaşkın bir tavırla yüzüme baktı, baktı da şu cevabı verdi:

— Son zamanlarda bir hayli tetkik ettim, tanırdım.

— Nasıl tetkik ettiniz?

— Yemen mebuslarından bazilarile görüstüm.

— Kimlerle?

Sadık beyin saydığı birkaç isim arasında hüsnüniyetinden emin olduğum şahıs yoktu. Fakat bunlar da mebus idiler. Ve o zaman mebus olmak her şey demekti. Çorba gibi bir mecliste neler, neler yoktu, fakat kimseye toz kondurmak ta caiz değildi.

— Peki, dedim, bu zevat neler söylediler, sizi nasıl tenvir ettiler.

— Bircok konuştuk, anlattıklarından cıkardığım netice, Yemenin bir muhtariyet istediğidir.

Memleketi kurtarmak için azim ve irade ile ortaya atılan yeni fırkanın meshur lideri üc kisi ile teseh'üd miktarı görüştükten sonra bol keseden Yemene muhtariyet veriyordu.

— Bu muhtariyet ne şekilde olacaktır? diye sordum.

— Onu daha tesbit etmedim bu hususta siz ne düşünüvorsunuz?

Düsünmeden, derhal cevap verdim:

— Yemene muhtariyet değil, istiklâl veriniz, olsun bitsin!

Sadık bey, benim devam etmemi ister gibi, duruyor, din'iyordu,

— Öyle va, dedim mademki üç kisinin sözü ile muhtariyete vardınız, ben de istiklâl, diyorum, ve size ayni fikri müdafaa edecek üç değil, otuz kişi bulabilirim.

Bunu söyledikten sonra, kendimi tutamıyarak devam ettim:

— İstanbulda kazan değil, şu ânda kazanlar kaynayor, evvelâ bunu bilmelisiniz, Arabistan namına söz söyleyen kimselerin haddi hesabı yok. Hüküm süren buhrandan istifade ederek tezelden bir şeyler koparmak isteyenlerin adedini bile tahmin edemezsiniz. Biz biribirimizle uğraşırken, mevki hırsı ile çekişirken, bir gaye ve emel peşinde, hattâ kendilerine Arabistan mümessili süsü vererek bizi içimizden fethetmek isteyenlere kapılırsak yazık olur. Biz nereye gittiğimizi henüz bilmiyoruz, fakat onlar gidecekleri yolu senelerden beri hazırlamış bulunuyorlar.

Bu şekilde bir hayli söyledikten sonra, Sadık beye dedim ki:

— Yemen muhtariyet istemiyor. Bunu hiç istemedi. Yemenin de, Hicazın da, fakat Yemenli, Hicazlı veya Suriyeli birkaç menfaatperestin, harisin, âletin değil, asıl Yemenin, Hicazın, bir kelime Arabistanın istediği de memleketin sair aksamının istediyidir. Yani bir kelime ile adalettir.

— *Bitmedi* —

Eğer dayanırsan, bu, olgun yarayı var, deş !
Bende yok. Var mı senin birkaç ok sadağında?
Kaldık : ben Dikmen'de; sen Keçiören bağında!
Şimdi acı bulurum yolda tutup sormanı:
— Üredi mi avları? nasıl "Beynam,, ormanı?
Veliddin Bayın geçmiş tonturaklı buyrugu,
Osman Reis kesmezmiş şimdi zağar kuyruğu!

* * *

Avcılar akın akın geçti "Ahlatlıbel,, e,
Tüfeklerin namlusu bağrımı dele dele.
Kar dizboyu, gök mavi, çalılar kara kara,
Söyle! 15 yıl önce, böyle miydik Ankara!?
Tasalanma Tertemiz! etme gönlünü izbe:
Her ne olursa olsun, gene genciz, genciz be!!
Atatürk çağındayız, bu günler yeter bize,
İster girsin "yaş" yüze; ister çıksın kar dize!

AKAGÜNDÜZ

HARİCİ HABERLER

Filistinde her Yeri su bastı

Bir çok kimsenin ölmüş olmasından korkuluyor

KUDUS, 5 (A.A.) — Nablusta sular taşmıştır. Bir çok kimsenin ölmüş olduğundan korkuluyor.

Orta Filistinde muhabere kesilmiş, ve yollar tamamen kapanmıştır. Yolları, demiryollarını su basmıştır.

Maddi zararlar mühimdir.

Habeşistanda düzenlik bozulmamış

ROMA, 5 (A.A.) — Habeşistan maslahatgüzarı, yaptığı bir tebliğde diyor ki:

— Çöl kabilelerinden ikisi arasına münhasır kalan hâdiseden gayri, payıtahtın uzağında ve yakininde hiç bir karışıklık, hiç bir haydutluk, devlet otoritesine karşı hiç bir serkeşlik vakası kaydolunmadığı gibi, bütün Habeşistan dahilinde Avrupalılara karşı ecnebi düşmanlığı mevcut değildir.

Venizelos davasını görecek reis

ATINA, 5 (Milliyet) — Venizelos suikasti davasını görecek mahkeme reisinin makamında kalacağı anlaşılmıştır. Bu reisin mezuniyet istediği hakkındaki haberler doğru değildir.

Amerika Ve silâhlar

Görünüşe bakılırsa Amerika durumunu değiştirmiyecek

VAŞINGTON, 5 (A.A.) — Bay Ruzveltin, genel silâhları bırakma konferansının açılmasına bir başlangıç olarak Almanyanın Cenevreye dönüşünü istediği malûmdur.

Bay Ruzvelt, Bay Hullün silâh imalâtını kontrol projesini tetkik etmiş ve kabil olursa bir deniz anlaşması yapılmasını da istemiştir.

Bununla beraber, hükûmet, Avrupa vaziyetindeki inkişafa karşı olan telâkkilerinin ifadesinde büyük bir dikkat göstermektedir. Çünkü Amerikanın tecerrüt temayülleri, âyânın Lahey divanına girme müzakerelerinden sonra daha sarih olarak görünmektedir.

Hauptman'a Çocuğu gösetrildi

FLEMINGTON, 5. A. A, — Hapise girdiği günden beri ilk defa olarak, çocuğu kendisine gösterilince, Hauptman, görenlerin sözlerine nazaran, hüngür hüngür ağlamıştır.

Hauptman'ın ifadesini teyid ederek Kloenpenburg, Lindberg'in çocuğu kaçırıldığı akşam, Hauptman ailesini ziyaret ettiğini ve beraber çalgı çaldıklarını söylemiştir.

Yokersferi civarında lokantası olan Bayan Bonistel, çocuğun kaçırıldığı akşam, Lindberg'in hizmetcisi Viyolet Şarpın, lokantada sinirli sinirli beklediğini ve br otomobil gelince hemen binip gittiğini bildirmiştir.

Haricî küçük haberler:

* Sarla Almanya arasındaki gümrük hatları 18 ile 20 şubat arasında ilga edilecektir. Fransız gümrük noktaları da kaldırılarak, Fransa-Sar hudud boyunda tesis olunacaktır.

* B. Con Saymon, cuma günü, Ingiliz ticaret odasının ziyafetinde bulunmak üzere Paris'e gelecektir.

* Propaganda nazırı B. Göbbels Berlin'de yeni yapılan Almanya film dosya mahzentini açmıştır. Bunun, dünyanın en büyük film dosya mahzeni olduğu söyleniyor.

Anlaşmalar Devam ederse

1915 yılının barış yılı olmamasına sebep yok

BUKREŞ, 5 (A.A.) — Bay Nikola Titülesko şu beyanatta bulunmuştur:

— Son iki ay içindeki genel politika inkişafından dolayı çok memnunum. Roma anlaşmaları, Sar meselesinin dostane halli, Fransız - Alman anlaşması ile bir şark antlaşması yolunda yapılan müzakereler, beklenilmiyen bir vaziyet hasıl olmadığı takdirde, 1935 yılının barış kurumu için büyük bir ehemmiyeti olacağını zannetmeğe müsaade etmektedir.

Beni en sevindiren şey, bu kadar mudil menfaatlere dokunan müzakereler arasında küçük itilâf ve Balkan anlaşmasının tesanüt ve insicamının tahkik ve teyit edilmiş olmasıdır.,,

Selânikte bir gazete idaresine tecavüz

ATINA, 5 (Milliyet) — Selânikte çıkmakta olan (Balkan gazetesi) idarehanesine tecavüz edilerek idarehanenin camları, levhaları ve eşyası tahrip edilmiştir.

Bu tecavüzün kimin tarafından yapıldığı henüz anlaşılamamış ise de, kraliyet taraftarlarına veya bu gazete işçi ve amele fırkasının organı olduğu için millicilere atfedilmektedir.

İran - Irak Sınırları

Romada bir anlaşma hasıl olabilecek

LONDRA, 5 (A.A.) — Irak hariciye nazırı Nuri Paşa, Iran hariciye nazırı ve Italyan raportörü ile beraber, Iran - Irak hududunun tesbiti müzakerelerine devam etmek üzere Lonradan Romaya hareket etmişlerdir.

Nuri Paşa, Romada yakında bir uzlaşma hasıl olacağını ümit ettirecek pek esaslı sebepler bulunduğunu ve bir kaç haftaya kadar Londraya dönebileceğini söylemiştir.

Hava and aşması

(Başı 1 inci sayfada)

âcil müdahale şeklini tesbit etmek erdemini haiz başka uzlaşmalar akdine de hazırlanmış bulunuyoruz.

Bay Flandin Alman teslihatının fev kalâde artmasından da bahsederek sulh için, Avrupa ulusları arasında samimî bir iş birliği aranıp dururken, münakaşalara girişmenin sırası olmadığını ve şimdilik sadece hâdisenin kaydile iktifa edildiğini beyan eylemiştir.

Bay Flandin, yarın için hava harbinin ve ani tecavüzün kâbusunu ortadan kaldıran hava andlaşmasına dahil olmıya davet olunan diğer memleketlerin bu davete icabet edeceklerinden şüphe etmemektedir.

Belçika kabul etti

LONDRA, 5 (A.A.) — Brükselden bildiriliyor: Belçika kabinesi, dün, fevkalâde bir toplantı esnasında, Londrada Fransız - Ingiliz görüşmelerinde kararlaşan mıntakavî bir hava andlaşması projesini kabul edeceğini bildirmiştir.

Alman gazeteleri nasıl bir lisan kullanıyorlar?

BERLIN, 5 (A.A.) — Alman Isithbarat bürosundan:

Millî sosyalist fırkasının dış siyasasını idare eden Bay Rozenberg, Londra anlaşması hakında (Volkişer Böbahber) gazetesinde şunları yazmaktadır.

"— Fransız ve Ingiliz bakanlarının Almanya ile doğrudan doğruya ve fiilen teşriki mesai etmek arzuları izhar etmiş olmalarından bahtiyarız. Fakat Versay muahedesinin madeleri mucibince silâhlarını bırakmağa mecbur olan büyük devletlerin, silâhlarını bırakmadıklarını görüyoruz. Bunlar bilâkis büyük mikyasta silâhlanmaktadırlar. Bu itibarla bizzat kendilerinin yaptıkları muahedelere hürmet etmemiş olan bu büyük devletlerin, senelerdenberi, müdafaa vasıtalarında bir değişme yapmayı istemeğe mecbur olan bir devlet hakkında hükümler vermeğe hakları yoktur.

(Berliner Lokalanzayger), Londrada diğer devletlerin de teşriki mesaî arzusu ! meşgul olduklarının da kaydedildiğini yazmaktadır. Fakat bu arzuyu gösterenler en kuvvetli bir şekilde silâhlanmış olan devletlerdir. Bunun için bir sulh politikası takip etmek istiyorlarsa silâhların bırakılmasına ön ayak olmaları lâzımdır.

Diğer gazeteler de ayni mealde yazılar yazmaktadırlar.

Macaristan da askerî maddenin kaldırılmasını istiyor

BUDAPEŞTE, 5 (A.A.) — Londrada yapılan anlaşma, bütün Avrupa politikasını derin bir şekilde tesiri altında bulundurabilecek geniş mikyasta bir teşebbüs olarak telâkki edilmektedir.

Buranın telâkkisine göre sulh muahedesinden askerî maddeler kaldırılmıştır. Bunun Macaristana da tatbik edilmesi icap etmektedir.

İzvestiya ne diyor ?

MOSKOVA, 5 A.A.— Izvestiya gazetesi Ingiliz-Fransız anlaşması hakında diyor ki :

" Bay Flandin ve Laval'ın Londraya giderken siyasi hedefleri her halde bir Alman hücumuna karşı Ingilterenin yardımını temin etmekti. Halbuki Ingiltere sadece Fransız topraklarını müdafaya amade bulunmaktadır. Almanyanın,Fransız müttefiklerinden birine karşı cenuptan veya cenup doğusundan yapacağı bir taarruza karşı cephe almıya yanaşmıyacaktır. Bunun içindir ki Fransa Avrupanın doğusunda ve cenup doğusunda bu mıntakanın statükosunu muhafaza ile âlakadar amillerin yardımını aramak mecburiyetindedir.

Izvestiya gazetesi 5-12-934 tarihli Laval-Litvinof protokolu ile Fransanın şark misakı hakında giriştiği taahhütlerine ayni zamanda Laval'in Balkanlara ve küçük itilâfa olan taahhütlerini hatırlattıktan sonra, Londra andlaşması karşısında Almanyanın vaziyetinin tahliline geçiyor; buna göre Almanyanın bir taraflı bir hareketle silâhlar hakkındaki Versay taahhütlerini bozmaya hakkı yoktur. Londra anlaşması bu hükümlerin değiştirilebilmesi için başlıca şart olarak Almanyanın uluslar kurumuna dönmesini ileri sürüyor.

Londra anlaşması garb için de mıntakavî bir misak akdini tavsiye ediyorsa da, bu misak Fransaya hiç bir yenilik getirmemektedir. "Çünkü Ingiltere ve Italya, bu misak yokken bile, Lokarno misakı esaslarına görê, Fransaya bir Alman taarruzu karşısında esasen yardıma mecburdurlar. Halbuki Londrada öne sürülen misak Fransa için, Almanya ile ihtilâf takdirinde Ingiltereye ve Italyaya yardım etmek mecburiyetini yüklemektedir.,,

Izvestiya gazetesi Almanyanın Londra misakın karşısında şark misakına karşısında ileri sürdüğü delilleri ortaya atıp atmıyacağının meraka değer olduğunu söyledikten sonra makalesini şu satırlarla sona erdiryor:

" Sovyet siyaseti 5-12-1934 portokoluna ve Balkan anlaşması ile küçük anlaşmanın müzaheretine dayanarak sulhun kuvvetlendirilmesi mücadelesine devam edecek ve bu hususta hareket noktası olan şu prensibi ele alacaktır : Sulh taksim götürmez. Garb için ayrı ve şark için de ayrı bir sulh yoktur.

SON DAKİKA

Samsunda tütüncülük kursu

SAMSUN, 5. A.A. — Halkevi köycüler kolu fennî tütün fideleri usullerini öğreten bir kurs açmıştır. Evin güzel sanatlar kolunun açtığı resim sergisi de yirmi gün sürecektir.

Fransız nazırlarmeclisinin toplantısı

PARİS, 5. A.A. — Nazırlar meclisi bu sabah Reisicumhur Bay Lebrunun riyasetinde toplanmıştır. Meclis Londrada elde edilmiş olan neticelerden dolayı Bay Flanden ile Bay Laval'ı tebrik etmiştir. Meclis, 6 Şubat tarihinin hatırasını tebcil için cadde ve sokaklarda nümayişler yapılmasını menetmeye karar vermiştir.

Romanya maliyesi

BUKREŞ, 5. A.A. — Romanya millî bankası müşaviri Bay Roger Auboin, senelik raporunu vermiştir. Mümaileyh bu raporunda Romanyanın maliyesinin, parasının ve iktisadiyatının gayet vahim bir vaziyette olduğunu, binaenaleyh acilen himaye tedbirleri alınması lâzım gelmekde bulunduğunu beyan etmektedir.

Bu rapor, bu vaziyetin teraküm etmiş olan gayri mütevazin bütçelerden tedavül mevkiindeki ufaklık kâğıt paraların artmasından ve keza ticaret müvazenesinin bozulmasından ileri gelmekte olduğunu beyan eylemektedir.

Mendres kabarıyor

Anadoluda bir çok yerlere kar yağmaktadır

AYDIN, 5 (A.A.) — Dağlara çok kar yağdı. Bu sabah şehrimize de kar düşmüştür. Büyük Menderes nehri kabarmıştır.

BOLU, 5 (A.A.) — 24 saattenberi durmadan kar yağmaktadır. Kalınlık 50 santimi buldu. Otomobil postaları hayvanla işlemeğe başladı.

MUGLA, 5 (A.A.) — Havalar çok sertleşmiştir. Dün gece de kar yağmıştır.

Kar az yağmakla beraber kent kar altındadır. Yükseklerde şiddetli kar fırtınası vardır.

Uluslar arası Kadınlar birliği

(Başı 1 inci sayfada)

tingte muhtelif murahhaslar söz söyliyecekler ve sulh lehinde tezahüratta bulunacaklardır. Tepebaşı tiyatrosunda diğer bir miting yapılmasına karar verilmiştir.

Dolmabahçe sarayında murahhaslar şerefine bir çay, Beylerbeyi sarayında da bir öğle yemeği verilecektir.

Kongre hatırasına posta pulları çıkarılacaktır. Yıldız sarayında murahhaslar için bir kambiyo servisi bulundurulacaktır. Kongre mü zakerelerin ve söylenecek nutukların dünyanın her tarafından dinlenebilmesi için müzakere salonuna radyo tertibatı yapılacak ve nutuklar mikrofon önünde söylenecektir.

Bayan Corbett Ashby yarın Perepalas otelinde kadınlar birliği azası şerefine bir veda çayı verecek ve akşamı Bayan Manus ile birlikte Sofyaya hareket edecektir.

Bayan Ashby Sofyada 24 saat kadar kalarak bir konferans verecek ve oradan Parise gidecektir. Bayan Manus te Paris kadınlar birliğinde bir konferans verecektir. Bayan Ashby Paristen tayyare ile Londraya gidecektir.

Edirne Kentevi başkanlığı

EDIRNE, 5 (Telefonla) — Eski Istanbul polis müdürü Bay Şerif Akalın Edirne kentevi başkanlığına seçilmiş, başkanlıktan istifa eden Bay Ekrem Tuncanın üyelikte kalacağı umulmaktadır.

Aydın memurlarının bir hayır işi

AYDIN, 5 .A.A. — Halkevi içtimai yardım şubesi ilk ve orta okullarda okuyan 209 yoksul talebeye her gün sıcak yemek vermekte ve faaliyetine devam etmektedir. Bütün memurlar aylıklarından yüzde birini bu hayir işine verdiler.

Antepte ekin durumu

ANTEP, 5.A.A. — Vilayetimizde bu senenin kışlık ekim durumu geçen yılda yüzde 20 artıktır. Vilayet nümune fidanlığı bu yıl meyvalı meyvasız 81 bin fidanı ekincilerin isteğine çıkarmıştır. Fidanlık memlekete meyva cinslerinin ıslahında faydalı olmaktadır. Ayrıca sebze bahçesi de tesis edilmektedir. Çok iyi hasilât veren pamuk cinslerimizin ıslahı için Eskişehir tohum ıslah enstitüsünden tohum istenmektedir.

Sivasta bir Nümune köyü

Yeni yapılan köy uzaktan bir şehir gibi görünüyor

DİYARBEKİR, (Milliyet) — Dicle nehrinin karşı yakasında olan Kitirbil köyü on beş haneli bir köydür. Bu köy Dicle nehrinin kenarında olduğu için yazları epeyce kalabalık olur, evvelce çok ma mur bir halde iken şimdi harap bir vaziyette olan bu köyün boş evlerine iskân dairesi tarafından Bulgaristandan gelmiş olan muhacirler yerleştirilmiş ve kendilerine çiftciliğe ait bütün alât ve edevat verilerek müstahsil bir vaziyete sokulmuşlardır. Burada nümune fidanlığı haline sokulan nümune çiftliğinin çok geniş ve münbit a razisi vardır. Bu arazide bu muhacirlere verilmiş ve iki senedenberi ekip biçen muhacirler bu araziden pek çok istifade görmüşlerdir. Ayrıca bir de kazanç vasıtası bulmak üzere her hane başına bir araba bir çift at verilmiştir. Bunlar şehirde bu nakil vasıtasile un ve çeltik fabrikalarile değirmenlere buğday taşımakta olduklarından mükemmelen kazanç temin etmektedirler. Kıtırbil köyünün yarım saat kadar üst tarafında ve bir sathı mail üzerinde mükemmel bir plân dahilinde bütün şeraiti sıhhiye ve fenniyeyi haiz olmak üzere yirmi yedi hanelik yeniden modern bir köy yapılmıştır. Geçen sene ikmal edilen bu evlere de ilk bahardan itibaren muhacirler iskân edilmiştir. İki oda bir mutbak ve bir de kilârdan ibaret ve gayet kullanışlı olan bu evlerde muhacirler çok rahat etmektedirler. Bu yeni yapılan nümune köyü Müfettişi umumilik mıntakası dahilinde yapılacak köylere nümune i tihaz edilecektir. Muntazam ve sıravarî üzerleriçatı ve kiremitli olarak yapılan bu köy evleri o kadar güzel görünmektedir ki karşıdan bakıldığı zaman adeta bir şehri andırmaktadır. Köyde geçen sene birdenbire kışın bastırması yüzünden iskân edilecek muhacirlerin hayvanları için ahır yapılması yetiştirilememişti. Müstahsil vaziyetine geçmiş olan muhacirler hallerinden memnun ve istikbalde yapacakları işlerden ümitvardırlar.

ŞEHİR HABERLERİ

FELEK

— Gezgin yazıları —

...mekleri ve yiyişleri

...rüyüşlerini, giyinişlerini, görü - ...erini yazmıştım. Hatırlıyorum ki; ...klerinden haber verecektim. Bu...de o vaadimi yerine getireceğim...

* * *

...ngilizler için yemek hayat işlerinin ...ühimmidir. Bizimki gibi (nefsi ...mek) yahut (safra bastırmak) ...bir lokma ekmek bir lokma pey...ınlenmekle geçinmezler. Yalnız ...rada ince uzun etsiz kadın...ayırt etmeliyiz. Onlar etlenmemek ...ıtlaşmamak için sofrada yalnız ...gibi görünür fakat yemezler. Bir ...ve baca gibi sigara içer, uzun ö - ...ekli kirpiklerini biribirine kırpa ...karşısındakilere bakar, ve hare...erine, baş çeviriş, boyun kırışlarına ...evi dalgalanma ve eyrilikler ver...e uğraşılar. Insan yemek yerken ...e şeyler düşünürse tabii yemek yi...maz. Zaten çoğu genç kadınlar, do...ali bir çorba ya bir parça (or - ...) yerler, zenginleri yemekten ev...(kokteyl) fakirleri yemekten son...e içerler. Böylece yaşarlar bir mu...ar yaşa kadar. Kaç yaşına kadar ...ı bizim eski atalarımızın dedik - ...gibi, afı küfü ile geçinirler? O bel...maz. Tam, gençlik el sallayıp uzak...aya başlayınca seninkiler yemeğe ...ılar!.. O çağlarda sakın önlerine, ...nin altına düşmeyin. Sizi de yer...Bütün gençliklerinde yemedikleri...a söylenmeyen yaştan sonra ye - ...a başlarlar. Yedikçe gelişir, geliş...a kotmerlenirler. Renkleri kızarır, ...leğir ve morarır. Ve sonra kakır...ır.

...Bu hal erkeklerde daha çabuk baş...çünkü erkeklerde kadınlar gibi, ...m merakı yoktur. Onlar oldum ...yerler, tâ rızıkları kesilinciye ka...

...m için Londrada her müessese - ...na en cidisinden, en eğlencelisine ...her yerde iki şey mutlaka var: ...1 — Çay içmek ve yemek yemek ...ir büfe, 2 — Kadın ve erkek için ...yolları.

* * *

...yende (Britiş Muzeum) u gezer...rada bile bu çay içilen ve soğuk ...yenilen büfelerden bir tane bu...unu gördüm ve şaştım. Bütün ...lerde bunlar vardır. Hem binanın ...orta yerlerde. Bu da en man...şeydir. Insanın karnı müzenin ...da açıkarsa çıkar dışarıda yer. ...yerde açıkırsa kapıya kadar gi...ekrar dönmek güç olur.

...man, (Britiç Muzeum) dedim de ...geldi. Geçen gün ben orayı ge...bazı galerilerde hemen hemen ...dım. Fakat tohaf bir tesadüf e...rak arkamdan kısa boylu kü - ...bir herif te benim geçtiğim yer...geçiyordu. Şüphelendim. Tâ ...kadar geldi. Orada başka ar...rile birleşti, Anladım ki; mü - ...ikleri yahut tenha gördükleri ...leri takip ediyorlar.]

...Biz müzelerinde böyle çayhane ...ümü hatırlamıyorum. Hele bi...göbeğinde umumî ayakyolu hiç ...dım. Buradaki müze idarecileri ...leri daha insanî şekilde düşünü...

...Yemekten bahsedecek iken sözü mü...dürtük. Efendim. Ingilizler dün...en çok yiyen milletlerinden bi...Bir here her şeyden evvel çok et ...Fransada görmediğiniz salçalı ...ilerini burada görürsünüz. Es...iz konsollar vardır. O renge gel...leri şapır şupur yerler ve maale...na yerler. Içlerinde şüphesiz gü...yenleri de vardır ama benim bu...gum yerlerde yiyenler çoğu fena ...kin yiyorlardı. Ben de gördükle...göre hüküm verdim.

...Umumiyetle yemekleri biberli ve ba...lı. Ama hangi yemekler?. Ne bi...et suyundan, haşlanmış makar...adar. Salata, et, sebze, her şey ...Bu alışkınlık onlara Hintten ...olsa gerek.

...Sevat diye bildikleri patates haş...kızartması ve ezmesi, ıspanak ...havuç haşlaması, ufak lahana ...Ama bunların isimleri her ...değişiyor. Onun için burada ahçı...nevi kariha meselesidir. Haşla...tatese elli türlü isim takıp yut...lar. Zaten hayatta hüner eski...adını değiştirip tadını değiştirdim ...yutturmaktadır.

...Menü, listeyi okurken, anlamadığım ...çağırıp garsona sorarım. Bazan ...yemeğin ne olduğunu söy - ...Esasen yemeklerde bir kaç ...tat var. İsim ne kadar değişse ...olduğundan ısmarlıyanların ...ları yok. Zati bir çoğu yemek...) in hızıyle yediklerinin tadını ...Dilleri keçeleşir, damakları ...doymak için yerler. Onlar da ...bizdeki, Fransadaki gibi bir ...meselesi değildir. Bir mide işidir. ...akşam, iyice bir otelin alâkart ...lokantasında idim. Bu otelin bir ...alâkart yiyemezsiniz. Bu alâ - ...lokantanın kapısının önünde, hele ...yemeklerinde bir üniformalı u...ler. Yer olmayınca, müşteriler, ...centilmenler orada kuyruk ya...kerler. Sırası gelinceye kadar ...çırmek için kapının dışında he...ıkta karulmuş barda ispirtolu ...le sulanırlar. Sonra sıraları ge...ya kapıdaki üniformalı uşak, ...müşteri oranın ekşintilerinden i...et, dotel) in işareti üzerine bo...masaya çökerler. Dün akşam da ...ıdu. Biz de biraz bekledik ve ne...ıra yer bulabildik. Bu lokanta...balabalık düğün evlerinden farkı ...Ayak seslerini bir sır gibi sak...alın halılar üzerine serpilmiş ...masalardaki sümürücülere ...yetiştirmek için çalışan bir sü...rü metr dotel, garson, ve lâstik tekerlekli cam raflı arabaları iten uzun beyaz tâkkeli ahçı yamakları içki sâkileri dönerdururlar. Ordövr, tatlı, ve salataları iki katlı arabalarla ghdır gıldır getirirler, seçersiniz. Orada bir de (Burma) lı bir Hintli gördüm. Matruş yeşil sarıklı ve Hint kıyafetinde. O - nünde onun da bir nikel araba, Hint yemeği dağıtıyor. Bu Hint yemeğ. — yiyenler anlattılar — yemek değil bir baruthane imiş. Herif bir müşteriye benim yakınımda verdi, gördüm. Bir beyaz pilâvın yanına bir nevi salçalı taş kebabı koyuyor. Sonra beyaz renkli bir bardağın içinde kırmızı biberli fazla olduğu renginin kızıllığından anlaşılan bir şey ezip hususî bir salça yapıyor ve etin üstüne bolca gezdiriyor. Diğer tencerelerden hususî bir reçeteye göre birer parça salça toplayıp onu tabağa dökuyor. Bu yemekte bir çeşit cehennem çeşnisi olduğunu bir bilen söyledi.

Dün akşam sol ardımda, 120 kiloluk şişman kırmızı ve hımbıl yüzlü bir müşteri bu yemekten tamam üç porsiyon yedi ve o yedikçe bana fenalık geldi. Çünkü böyle şeyi yemek için tıka basa doldurduğu kaşığı ağzına zorla sokuyor ve — ağzının yanmasına dayanamadığından mı, yoksa yemeğin tadından mı — lokmayı hemen yutuyordu.

Uç porsiyon etli Hint pilâvından sonra bir kahve getirdiler önüne koydular. Ağzile yiyemediği bu zaçyağı kıvamındaki yemeği midesi öğütebilmek için vücudunun bütün (fiziyolocia) kuvvetleri oraya toplanmış olmalı ki, herifin gözleri boşluğa daldı ve yarı açık ağzından solumaya başladı. Böylece daha ne kadar kaldı bilmem. Ben dayanamadım. Kalktım.

Işte bu çelebiler böyle yerler yediklerini.

Londra : 29 Sonkânun 935
B. FELEK

ÖKONOMİ

Balıkçılığımız İçin tedbirler

Bakanlıkça istenen tedkik raporları hazırlanıyor

Balkçılığın inkişafını temin için alınacak tedbirlere esas olmak üzere ökonomi bakanlığınca istenen tetkik raporları hazırlanmağa başlanmıştır. Istanbul balıkcılar cemiyeti, bu mevzu üzerinde hazırladığı bir tetkik yazısını dün alâkadar makamlara vermiştir. Cemiyet, balıkcılığın inkişafı meselesinde ilk önce mahreç işinin hallini istemektedir. Raporda, bugünkü şerait içinde tutulan balıkların bile mahreç temin edemeyişi yüzünden denize döküldüğü kaydedilmektedir. Balıkcılık enstitüsü raporu ökonomi bakanlığına göndermiştir.

Ingiltere ile ticaret müzakeresi tekrar başlıyor

Türkiye - Ingiltere ticaret mukavelesi müzakeratının bir müddet için durduğunu yazmıştık. Ingiliz sefiri, Sir Percy Loraine müzakerata yeniden başlamak için Londradan talimat beklemektedir. Sefir bugün Ankaradan Istanbula gelecektir.

Balkan konseyi için istenen malûmat

Balkan konseyi toplantısı için istenen malûmatın hazırlanmasına başlanmıştır. Alâkadar daireler, ihraç maddelerimizin Balkan memleketlerine sevkinde rastlanan güçlükleri tesbit etmeğe başlamışlardır. Bunlar bir rapor halinde Türkofise bildirilecektir.

Dörtyol portakalları

Bu yıl Dörtyolda portakal iyi sürüm vermiştir. Mevsim başlangıcında bini on liradan satılmıştır. Yataklara yerleştirilen portakallar bu ayın sonunda sandıklanıp piyasaya çıkarılacaktır.

Abdülhak Hâmit

84 üncü yıldönümü 12 şubatta kutlulanacak

Dün büyük şair Abdülhak Hâmitin 84 üncü yılını idrak ettiği gün idi. Bu münasebetle Arnavutköyündeki Boğaziçi (Feyziati) lisesinde merasim yapılacak ve üstadın en son yazdığı bir piyes temsil edilecekti. Fakat hazırlıkların bitirilememesi yüzünden bu merasim 12 şubat salı gününe tehir edilmiştir. Abdülhak Hâmit'in bir çok dostları dün Maçkadaki evine giderek şairin yeni yılını kutlulamışlardır.

GÜMRÜKLERDE

Muvazaalı Komisyoncular

Oda tüccar olmıyanlarada vesika veriyor mu?

Gümrüklerde muvazaalı şekilde iş göre komisyoncular hakkında alâkadarlara müracaatta bulunulduğunu yazmıştık. Bu meselenin halli için, gümrük idaresince de tetkikat yapılmış ve netice bakanlığa bildirilmiştir.

Bizim tahkikatımıza göre, muvazaalı iş görenlerin çalışmalarına mâni olmak bugünkü şartlar içinde biraz güç görülmektedir. Çünkü, muvazaalı şekilde çalıştıkları öne sürülenler, ticaret odasınca (tüccar) olarak tescil edilenlerdir. Odaya kayıtlı olmanın verdiği müsaadelerden istifade ederek bir kısım ihracat mallarının gümrük mu amelelerini takip edenler arasında muvazaalı tüccarlar bulunmaktadır. Ve komisyoncular birliğinin isteği de bu gibiler hakkındadır.

Dün görüştüğümüz salâhiyettar bir zat, bu meselenin doğrudan doğruya ticaret odasını alâkadar ettiğini işaret ederek şunları söylemiştir:

— Ticaret odasının tüccar olarak tescil ettiği bir kimse gümrükte iş takip edebilir. Fakat, aslında ticaretle alâkası olmıyan bir çok muvazaalı tacirler odaya kaydedilmiş ve ellerine de birer vesika verilmiştir. Bunların, hakikaten bir ticaret evine bağlı olup olmadıkları araştırılmadığına göre, muvazaalı komisyoncuların çoğalması da tabiîdir. Ticaret odası, aidat almak endişesini bir yana bırakırsa ve sıkı bir kontrol yapılırsa mesele kendiliğinden halledilmiş olacaktır.,,

Galata yolcu salonu

Galatadaki yolcu salonunun bugünkü ihtiyacı karşılamadığı nazarı itibara alınmış ve genişletilmesine karar verilmiştir. Bu iş için yakında inşaata başlanacaktır.

İtalyan menşeli eşya

Gümrük anbarlarında bulunan Italyan menşeli eşyanın memleketimize ithali için beklenen kontenjan tahsisatı Istanbul gümrüklerine gelmiştir.

Bu tahsisatla çıkarılacak eşya miktarı bir milyon kilodan fazla olduğu - dan bu meseleye piyasada çok ehemmiyet veriliyor.

Italyadan gelen malların mühim bir kısmını yünlü ve pamuklu mensucat teşkil ediyor. Alâkadar tacirlerin beyannameleri sıraya konulduktan sonra muameleye başlanacağından ancak cumartesi gününden itibaren mallar çıkarılabilecektir.

Başbakan ve İstanbuldaki bakanlarımız

Başbakan İsmet Inönü dün sarayda bir müddet meşgul olduktan sonra öğle vakti Park otele gitmiş ve orada oturmakta olan iç işler bakanı Bay Şükrü Kaya ile birlikte öğle yemeğini yemişlerdir. Yemekte davetli olarak Yunan ateşenavali de bulunmuştur.

Saat 14,30 da dış işler bakanı Bay Tevfik Rüştü Aras da Park oteline giderek başbakan ile görüşmüştür. Biraz sonra Londra büyük elçimiz Bay Fethi de kendilerine iltihak etmiştir.

İsmet İnönü ve Bay Rüştü Aras ve Bay Şükrü Kaya biraz sonra Dolmabahçe sarayına gitmişlerdir.

Sözlük etrafında çıkarılan haberler

Türk dili tetkik cemiyeti Dolmabahçe sarayında çalışmalarına devam etmektedir. Cemiyetin yeni sözlük için kabul ettiği kelimeler - den bahsedilirken şu veya bu kelimenin mukabili olarak şu veya bu kelimeyi kabul ettiği tarzında haber verilmektedir. Bu meyanda Ankaradan verilen bir haberde müdür yerine çevirgen kelimesinin kabul edildiğini bildirilmektedir.

Bize verilen habere göre müdür karşılığı olarak çevirgen kabul edilmemiştir. Bundan maada Türk dili tetkik cemiyeti şimdiye kadar bulduğu karşılıkları, ileride daha münasip bir karşılık bulunabilmesi ihtimaline mebni şimdilik ilân etmemektedir. Bu sebeple bugün bulunan karşılıklar da kat'î olmadığı gibi, karşılıklar hakkında verilen haberlerede doğru nazarile bakılmaması icap eder.

BELEDİYEDE

Şehir plânı Kime yaptırılacak

Dr. Elgöç'e plânın yaptırılacağı anlaşılıyor

Imar plânını yapacak mütehassıs mimarı tayin edecek olan jüri heyeti, dün belediyede vali ve belediye reisi Bay Muhittin Üstündağın riyasetinde tekrar toplanmıştır. Dünkü toplantıda, bir kaç aza fikirlerini söylemişlerdir. Evvelce yazdığımız gibi, plânın Alman profesörü Elgüze yaptırılacağı anlaşılmaktadır. Jüri heyeti bugün tekrar toplanarak son ve kat'î kararını verecektir.

Kasabların Bir teklifi

Mezbaha resminin yarıya indirilmesini isteyorlar

Mezbaha resminin kilo üzerinden alınması meselesi kasapların yaptıkları son bir teklifle yeni bir yola girmiştir.

Hayvan alım ve satımı işlerile uğraşan kasaplar, mezbaha idaresine müracaat ederek bugünkü mezbaha resminin yarı yarıya indirilmesini istemişlerdir.

Iddiaya göre, resim azaltılırsa, gelir üç misli artacak, satışlar yüzde elli çoğalacaktır.

Bu iddiayı öne süren kasaplar, sözlerini isbata hazır bulunduklarını da söylemektedirler. Netice itibarile, kilo usulü tatbik edilse bile resmin 4 — 5 kuruşa indirilmesi zarurî sayılmaktadır.

Avrupa postası

Yunan toprağındakı kısım halâ tamir edilemedi

Avrupa postaları, elân aktarma yolile yapılmaktadır. Hattın Yunan arazisinde bozulan kısmı henüz tamir edilmemiştir.

Aktarmasız seferlerin on güne kadar başlıyacağı tahmin edilmektedir. Edirne ile Karaağaç arasındaki şehir hattının bozulan kısımları da tamir edilmeğe başlanmıştır.

Toros ekspresini Ankaradan geçirme tasavvuru

Avrupa ile Asya arasında en kısa yolu teşkil eden Toros ekspresinin Ankaraya uğraması kararlaştırılmıştır.

Ekspres programını Ankaradan geçmeğe müsait şekle koymak üzere Adanadan Konya yerine Ulukışla - Kayseri hattile yola devam etmesi ve hükûmet merkezine uğradıktan sonra Eskişehir yoliyle Istanbula gelmesi muvafık görülmüştür.

Böylece Toros ekspresindeki ecnebi yolcular, Türkiyeden geçerken görmeği çok istedikleri Ankarayı ziyarete imkân bulacaklardır.

Toros ekspresinin yeni programla daha çok rağbet göreceği umuluyor. Yataklı vagon miktarı bu ihtiyaca göre arttırılacaktır.

Seyrisefa nin tasfiye işleri

Eski Seyrisefain idaresi tasfiye işlerile meşgul komisyon dağılmıştır.

Fakat tasfiye işleri tamamlanmadığından maliye vekâletince tayin edilecek memurlar tarafından komisyonun bıraktığı kısımlar ikmal edilecektir.

Komisyonun neticelendirdiği muamelelerle alâkadar alacaklılara hazine bonoları verilerek borçlar ödenecektir.

Uludağda yeni bir otel yapılacak

Bu yıl kayak sporu için Uludağa gidenler pek çoktur. Bu yüzden otelde yer bulunmamaktadır.

Bazı kimseler geceyi sığınaklarda geçiriyorlar. Otelde salonda yatanlar da vardır.

Bu vaziyeti göz önüne alan dağcılık klübü ve Bursa vilâyeti idarei hususiyesi Uludağda büyük bir otel yapmağa karar vermişlerdir.

Bursada bir otel yapılmıştı. Bu otel ihtiyaca kâfi gelmiyeceğinden daha büyük bir otel yapılacaktır.

YURTTAŞ !

Yurdunun insana sağlık akıtan portakallarını mandalinalarını, elmalarını, bol bol hem sen yer ve hem çoluk ve çocuklarına yedirirsen, hem kendi sağlığına ve hem senin yurdunun mahsullerinin sürümüne hizmet etmiş olursun.

M. İ. ve T. C.

ADLIYEDE

2500 lira Daha çekeceklerdi

İcra dairesindeki suiistimal nasıl meydana çıkarıldı ?

Icra dairesinde yapılan suiistimal tahkikatına devam edilmektedir. Bu suça ait delillerin tesbiti için bazı adamların ifadeleri alınmıştır. Bu arada Kırmızı horoz şirketi avukatı Ohanes, Agop, Barsamyan adlı beş kişi ile Anastasiya adlı bir kadın da isticvap edilmişlerdir.

Fakat bunların suç ortaklığı sabit olmadığından kendileri serbest bırakılmıştır.

Bu suçtan dolayı mevkuf olanlar icra kâtibi Kadri, muhasebe kâtibi Refet, avukat Salâhaddin, Viçin, Herant ve Manavyandırlar. Bunlardan Herant dün tahliyesi için istida ile müracaat etmiş, fakat Sultanahmet birinci sulh ceza hâkimi Reşit Numer bu müracaatı tetkik ederek talebi reddetmiştir.

Bu tahkikata el koymuş olan müddei umumî muavini Ahmet Muhlis Tünay dün de tetkik ve isticvaplarına devam etmiştir. Yakında tahkikatın sonu alınacağı umulmaktadır.

Icra veznesinden sahtekârlık suretile 15 bin lira çekildiği yalandır. Icra veznesinden bu hâdise meydana çıkıncaya kadar 6 kalemde tam üç bin lira çekilmiştir. En son çekilmek istenilen para 2500 liradır. Fakat bu 2500 lira çekilirken iş meydana çıkmış ve sahtekârlar yakalanmışlardır.

Işin meydana çıkışı şöyle olmuştur:

Adliye yangınından evvel vezneye yatırıldığı iddia edilen bu paraların yangın dolayısile kaydı bulunamıyacağı ve sahtekârlığın meydana çıkamıyacağı sanılıyormuş, Adliye yangınında icra veznesinden ancak bir defter kurtarılabilmiş. Bu defterde de şahısların icra veznesine mevduatı kayıtlı imiş. Ancak bu defter bir kısım mevduatı tesbit ediyormuş.

Fakat bundan bir müddet evvel vefat eden icra veznedarı Bay Rüştü'nün bir defteri vardır ki, bu hem şahsî kayıtlarla defterini tamamlamakta, hem de Bay Rüştü veznedar oldu olalı icra kasasına her gün kimin eli ile ve kimin hesabına ne kadar para girdi ve ne kadar para çıktı ise tesbit etmekte imiş.

Merhum Bay Rüştü vazifesine çok bağlı, mesuliyetten korkar, pek doğru bir memur olduğu için kendisi şahasen bir defter tutar ve vezneye girip çıkanı adıle sanile yazarmış.

Işte sahtekârlığın meydana çıkmasına bu defter âmil olmuştur.

Suçlulardan Manavyan gidip te Icra veznesinden 2500 lirayı istediği zaman, evvelâ icranın resmî şahsî mevduat kayıtlarına bakılmış, yangından evvel ve sonra böyle bir para yatırılmadığı görülmüş, ihtiyaten bir kere de Bay Rüştünün defterine bakılmış, o defterde de böyle bir kayıda tesadüf olunmamıştır. Işte bunun üzerine iş meydana çıkmış ve evvelâ Manavyan, sonra da diğer suç ortakları yakalanmışlardır.

Hulâsa icra veznesinden sahtekârlık suretile 5500 lira çekilmek istenilmiş, fakat ancak 3 bin lirası çekilebilmiştir. Bir kalemde en büyük meblâğ çekilmek istenilirken de iş meydna çıkmıştır.

Müddei umumî muavini Ahmet Muhlis Tünay tahkikatını derinleştirmektedir. Icra evrakı müsbitesi vize için divanı muhasebata gönderildiğinden divanı muhasebattan da bu evrakın gönderilmesi istenilmiştir. Suçta başka ortak olmadığı sanılmaktadır.

Müddeiumumi rahatsız

C. H. F. tarafından Manisadan saylav namzedi ilân edilen müddei umumî Kenan Orer iki gündenberi hastadır. Vazifesine bunun için gelmemektedir.

Buğday yolsuzluğu tahkikatı bitiyor

Buğday yolsuzluğu tahkikatı bitmek üzeredir. Müsteşar Bay Atıf Bayındırın reisliğindeki komisyon, idari ve hukuki araştırmalarını bitirmiştir.

Diğer tâli komisyonlar da raporlarını hazırlamaktadırlar.

KULAK MİSAFİRİ

Güzel ve güzellik

Güzeli tarif etmekte, eski adamlar güçlük çekmişler. Ve bu tarif edememezlik yüzünden güzeli ve güzelliği inkâra bile kalkışanlar olmuş.

Bana geçende birisi sordu:

— Bence güzel, kime derler?

Dedim ki:

— Bence güzel kimseye demezler. Çünkü, güzel yoktur!

— Amma, yaptın, demek sen de güzelliği inkâr edenlerden, güzele inanmayanlardan birisin!

O zaman:

— Evet, dedim, güzel yoktur. Güzeli görecek, güzelliği seçecek göz ve zekâ vardır.

Bir köpeğin gözile bakılsa, dünyanın en nefis kadını, kendi dişisinin yanında ne çirkin bir mahlûktur... Halbuki o köpekte bir insanın görebileceği göz ve o güzelliği seçebilecek bir insan zekâsı olsa, mesele değişir.

Şu halde ilk sözüm söz: bence güzel yoktur, güzellik yoktur, o güzeli ve o güzelliği seçecek göz ve zekâ vardır.

Kulakmisafiri

POLİSTE

Yankesici rakı içiyor mu?

Sirkecide Uzunköprü otelinde oturan Hamza oğlu Ahmet Ali, sabıkalılardan köfteci Nevzat ile beraber Galatada rakı içtikten sonra cebinden 200 lirası ile cüzdanının kayboldığunu görmüştür.

Ahmet Ali derhal polise baş vurmuş ve Nevzat yakalanarak hakkında tahkikata başlanmıştır.

Arasıra arabalar

Unkapanı keresteciler sokağında oturan Mir isminde bir kadın Cibaliden geçerken, arabacı Bekirin kullandığı yük arabası kendisine çarparak belinden yaralamıştır.

Mir bakılmak için Balat hastanesine kaldırılmıştır. Suçlu Bekir de yakalanmıştır.

Kaçak eşya

Karagümrükte bakkallık ve aktarlık eden Halilin dükkânında görülen lüzum üzerine polisçe arama yapılmıştır.

Bu aramada beş defter kaçak sigara kâğıdı ile, satılması eczanelere hasredilmiş bazı ilâçlar ve bir miktar dafyon bulunmuştur.

Kaçak eşyalar müsadere edilmiş, suçlu Halil yakalanarak hakkında takibat yapılmağa başlanmıştır.

Makineye kaptırılan el

Kerestecilerde Fıstıkçılar sokağında marangoz Koço çalışırken, kolunu makineye kaptırmıştır.

Makine Koçonun kolunu tamamile koparmıştır. Kendisi tedavi edilmek için hastaneye kaldırılmıştır.

Kahvede kumar

Geçen gece Bakırköyünde saat 23 buçukta polisçe silâh araması yapılmıştır. Sakızağacında, Orta sokakta Kadrinin kahvesinde, Hüsnü, Sarafin, Mehmet, Şaban, Yani isminde 5 kişi iskambil kâğıdı ile kumar oynamakta iken suç üzerinde yakalanmışlardır.

Ortada bulunan 430 kuruş kumar parası müsadere edilmiştir.

Manitac

Dün Kandillide oturan Bayan Rukiyenin beş lirasını manitacılık suretile alan Nuri yakalanmıştır.

BORSA

(Iş Bankasından alınan cetvellerdir)

5 ŞUBAT 935

AKŞAM FIYATLARI

İSTİKRAZLAR		TAHVİLAT	
İstikrazı dahili	94,25		
1933 Ergani	97	Rıhtım	10
Kuponsuz	30,25	An. mümessil	53,40
„ II	28,75	An. tahvil I, II	47,95
„ III	29,15		

ESHAM

Iş Bankası Nama	10	Reji kuponsuz	2.20
„ „ Hamiline	10,15	Telefon	14
„ „ Müessis	97	Terkos	19,80
Türkiye Cumhuriyet Bankası	64	Çimento	13,55
		İttihat dey.	11,50
Tramvay	30,25	Şark dey.	0.90
Anadolu hisse	26,10	Balya	1,55
Şir. Hayriye	16	Şark m. ecza	4.65

ÇEK FIYATLARI

Fransız F.	12,03	Prağ	18,97,40
Londra	618	Belgrat	34,95
Milâno	9,35,75	Moskova	11,20,50
Nüyork	79,07	Berlin	1,97,58
Cenevre	2,45,16	Madrit	5,80,60
Atina	83,82	Budapeşte	4,53,15
Brüksel	3,39,94	Viyana	4,24,75
Amsterdam	1,17,25	Bükreş	78.89
Sofya	67,82	Viyana	4,24,75

NUKUT (Satış)

	Kuruş		Kuruş
20 F. Fransız	169	20 İ. İsviçre	815
1 Dolar	125	1 Pezeta	18
1 Kur. Çek	98	1 Mark	43
1 Şile Av.	23.50	1 Zloti	22
1 Isterlin	618	20 Ley	17
20 Liret	213	20 Dinar	55
20 Leva	23	1 Çernoviç	—,—
20 F. Belçika	115	Altın	9.32
20 Drahmi	24	Mecidiye	41
1 Florin	83	Banknot	240

BENCE

Kadın Birliği Ve vazifeleri

Türk kadınına sıyasal haklarını tam ve eksiksiz vermiş olan Kurultay kararından sonra kadınlarımızın artık devletten isteyecek hiçbir şeyleri kalmadığı için Kadın birliğinin dağılması doğru olacağı fikri birçokları tarafından ortaya atıldı.

Bence böyle bir iddia birkaç bakımdan hatalıdır. Ilk önce, Kadın birliğinin artık yapacak işi kalmamıştır, denilince devrim yılları içinde kadınlarımızın kazandığı sayısız hakların Kadın birliğinin çalışmaları neticesi elde edilmiş olduğu manası çıkabilir ki böyle bir düşünce, sanırım, kimsenin hatırından geçmemiştir. Memlekette başarılmış bütün iyi işler, girişilen bütün ileri teşebbüsler gibi Türk kadınlığının kalkınması için ona verilmiş olan sayısız hakları da memleketin menfaatleri üzerinde daima uyanık hareket eden rejimden gelmiştir.

Eğer Türk kadın birliğinin bütün çalışmaları devlete karşı kadın haklarının avukatlığını yapmaya inhisar etmişse şimdiye kadar hiçbir faydası olmamıştır, ve bundan böyle de büsbütün olamayacaktır, der, bu fikri ileri sürmüş olanlar gibi Ben de bir Kadın birliğinin Türkiyede mevcud olmasına artık lüzum kalmadığı fikrine iştirâk ederdim. Halbuki böyle düşünmeyorum, çünkü bence Kadın birliği için memlekette yapılacak pek çok iş vardır ve böyle bir kurum Türk ülkesine pek fazla faydalı olabilir. Her şeyden önce Türk Kadın birliğinin yasası başka memleketler kurumlarından kopya olmamak lâzımdır. Kadın birliğimizin tutacağı yol ve takip edeceği gayeler memleketimizin hususiyetleri ve ihtiyaçları gözönünde tutulmadan çizilirse böyle bir teşekkülün süsten ibaret ve cansız bir manken halinde kalmasına şaşmamalıyız.

Her şeyden önce, Türk Kadın birliği, kadın haklarını devlete karşı değil, cemiyete karşı koruma işini kendine vazife edinmelidir. Devrim rejimi Türk kadınına en ileri soysal ve sıyasal hakları vermiştir. Fakat cemiyetimiz ve ananelerimiz için de ayni şey söylenemez. Türk kadınının cemiyet ve aile içindeki hakları henüz müdafaa edilmeye muhtaç bir haldedir. Yasa karşısında erkeğine müsami olan Türk kadını, pek iyi biliyoruz ki, yurdun birçok yerlerinde, henüz örtünün ve erkeğinin esiridir. Onu saltanat asırlarının miras bıraktığı kötü ananelerin ve kara taassubun elinden kurtarmak lâzımdır. Bu yolda bir mücadele elbetteki güç, yorucu ve uzun bir iş olacaktır. Fakat ben, bir protokol ve süs cemiyetini küçümseyerek en uzak rüyalarını hakikat yapacak böyle yapıcı ve yaratıcı bir teşekkülü başaracak ülkülü kadınlarımızın mevcud öyle bir Kadın birliği düşünüyorum ki memleketin bütün kültürlü ve ileri düşünce'i kadınlarını koynunda toplasın ve onlara vazifeler dağıtsın. Müşterek ülküleri oğrunda mücadele için bütün devrimci Türk kızları gönüllü olarak seferber edilsin. Neşriyatla, radyoyla, konferanslar ve temsillerle, aile yuvalarına kadar sokulacak bir kontrol teşkilâtile cemiyet içindeki kadın hakları için mücadele edilsin.

Memleket böyle bir mücadeleye açtır, Türk kadınlığı gerçek kurtuluşunu kendi cinsinden olan ileri dimağlardan bekliyor. Sanmayorum ki bu yolda çalışmadan kaçınacak bir Türk kadını bulunsun, Yeter ki ona yolunu gösterecek, iş bölümünü yapacak ve direktif verecek geniş bir teşkilât kurulmuş olsun. Işte ben Türkiye için böyle bir Kadın birliği düşünüyorum, ve ancak böyle bir Kadın birliğinin memlekette yaşamak hakkı olacağına inanıyorum.

Yaşar Nabi NAYIR

Öz dilimizle

Bütün yurddaşları içine alan tek fırkamız var!

ATATÜRK'ün fırkası, kendi bayrağı altına girmemiş olanlara da kurultayda yer verdi.

Tek fırkalı ülkelerin hiçbirinde, fırka prensipleri, bizde olduğu kadar yumuşak başlı değildir.

Dört yıllık denemelerden sonra, prensiplerdeki bu yumuşak başlılık, biraz daha arttı. Tek fırkamız şimdi içine, kendi içinden olmayanları da alıyor.

Bu, fırkamızın salt, yerinin sağlamlığına olan inancından değil, kendi dışında kalmış sanılanların da kendi içindekilerden ayrı kimseler olmadığını bir kez daha anlatmak isteyişinden doğdu.

Bütün acunda, bir başka fırka daha gösterilemez ki, kendi kalıbına uymayanlara, arasında yer açsın, Atatürkün fırkası; ise bunu yapıyor. Çünkü, Türklüğün bütün varlığı elinde iken, kendi arasından az adam göstererek; gücünü ne de olsa eksilten bir uysallıkla, yurt işlerini çevirmeğe yanaşması, en sağlam yanı olduğunu biliyor. Sıyasal fırkalar, biribirlerine nerede olsalar, diş bilerler. Çatışa çatışa, çekişe çekişe sür git, yaşarlar.

Bizdeki tek fırka ise, karşısına geçip kendisile çarpışacak, yanlışlarını görüp ortaya dökecek kimseler arayor.

Atatürk fırkasının bu açık alınlığına, bu açık görüşüne, söz var mıdır?

Bizim fırka, başka fırkalar gibi:

— Burada ben varım... demiyor, yurd işleri üzerinde herkesi ayrı ayrı çalışmaya çağırıyor. Bu gidiş, apaçık, dosdoğru, sağa sola yalpa etmeden yürüyenlerin gidişidir.

Salâhaddin GÜNGÖR

Iş ve Işçi

Milliyet bu sütunda iş ve işçi istiyenlere tavassut ediyor. Iş ve işçi istiyenler bir mektupla Iş büromuza müracaat etmelidirler.

İş arayanlar

Her nevi benzin ve mazot ile işliyen makinelerde makinistlik yaparım. Deniz şoför ve makinist ve tesviyecilik şahadetnamelerim vardır. Karada veya denizde iş arıyorum . Beşiktaş Abbasağa Yıldız sokak No. 58 A. Ş.

HİKÂYE

Patron hesabına

Ali Muhtar yirmi senedir birahane garsonluğu yapıyordu. Yirmi senedir sabah erkenden "Şenyuva,, ya (birahanenin adı) geliyor, gece geç vakit müşterilerin tabaklara bıraktığı garson haklarını saydıktan sonra evine dönüyordu.

Ah, bu eve dönmek! Yani şöyle bir köşeye çekilmek, artık çalışmamak, garsonluğu bırakmak, hülâsa serbest yaşamak nasıl gözünün önünde tütüyordu.

Her ay bir kenara koyduğu paraların daha ziyade kabarmasını bekliyordu. Gerçi "Şenyuva,, nın sahibi fena bir adam değildi. Gözleri ağır görüyordu. Bu da Ali Muhtarın her susadıkça ustanın cebinden bir bardak bira, yahud şarab dikmesine pek ziyade yarayordu.

Sabahleyin gelirken şişe tamamile emrine âmade olduğu için bir, iki veya üç kadeh beyaz şarab içiyordu. Saat ona gelince, kendisini biraz yorgun hissediyor, o zaman bir, iki veya üç kadeh kinkin, saat on birde bir kadeh amer, veyahut vermut, on ikide bittabi iştihasını açmak için şöyle bir iki kadeh rakı...

Yemekten sonra hazmı teshil etsin diye tevdi edilen raftaki sıra şişeleri başından sonuna kadar bir defa daha yokluyordu.

Bütün şişeler muhafızına tevdi edilmiş olduğu için, bittabi içkiye on para verdiği yoktu. Geceleri de o gün kazandığı paraları cebine yerleştirerek evine dönüyordu.

Yirmi senelik tasarruftan sonra paraları epey birikince, bir gün "Şenyuva,,yı teketmeğe karar verdi.

Öteki garsonlara veda etti, patron da kendisine ahbapça bir ayrılış kadehi ikram etti.

Oh, artık nihayet serbestti. Bu defa birahanelere giderse garson gibi, müşteri gibi gidiyordu.

Ali Muhtar "Şenyuva,,da alıştığı içki programının tatbikine devam etti. Fakat müşterinin içtiği şeyin parasını vermek gibi bir hususiyet olduğundan, Ali Muhtar da müşteri sıfatile böyle bir hususiyetten kurtulamazdı. Sekiz gün böyle gitti. Sekiz gün sonra eski garson cüzdanının epeyce hafifledi-ğini farketti. Bunun üzerine programdan vermutla ameri kaldırdı. Sekiz gün sonra şarabı kaldırdı. En nihayet birayı da kaldırdı.

Baktı ki bu, böyle olmayacak. Bir gün tekrar "Şenyuva,,ya gitti. Herkes kollarını açarak kendisini karşıladılar. Patron elini sıktı. Ali Muhtar bir vermut ısmarladı ve âdeta çabuk bitmesin diye damla damla içti. En sonunda hesap sordu. Patron dedi ki:

— Sen deli mi oldun yahu? Hiç borcun yok.

Ali Muhtar sı ksık "Şenyuva,, ya uğramağa devam etti. En sonunda patro:

— Ali, dedi, sık sık geliyorsun. Artık bizim devamlı müşterimiz sayılırsın. Onun için içki paralarını verirsin değil mi?

Ali içtiği içkinin parasını verdi.

Bir gün gene uğramıştı. Patron dedi ki:

— Yahu Ali, bugün burası çok kalabalık! ne olur bize biraz yardım etsen...

— Ara sıra birer kadeh içebilirmiyim?

— Iç yahu, onu da mı esirgeyeceğiz?

Ali o gece eski arkadaşlarına yardım etti. Içinden:

— Ah, her gece burası böyle kalabalık olsaydı, diye düşünüyordu.

Fakat ertesi gün kalabalık yoktu. Ali Muhtarda da paralar yarıya varmıştı. Patrona dedi ki:

— Ali Bey, yirmi senedir hizmetinizde çalıştım. Buraya garson girdim, garson çıktım. Beni tekrar alsanız olmaz mı?

— Işte bu olmadı. Senin yerine biz başkasını aldık.

— Canım, ben sizden haftalık istemem.

— Olmaz dedik ya..

— Vallahi Ali Bey, garson hakkını da size bırakıyorum.

— Olmaz azizim , olmaz.

Ali Muhtar hergün bedava içeceği içkileri düşünerek kahramanca bir karar verdi:

— Kazandığım parayı birahaneye yatırsam, gene beni almaz mısınız?

— O zaman olur.

Hemen ertesi gün notere gittiler. Ali, hiç bir hak iddia etmemek üzere paralarını Ali beye sermaye olarak verdiğine dair bir taahhüdname imzaladı ve ondan sonra birahaneye tekrar garson oldu.

Fakat aksiliğe bakın ki, ertesi midesinde bir sancı duydu. Doktora gitti, doktor dedi ki:

— Ağzınıza bir damla bile içki koymayacaksın, yoksa ölürsün.

Artık Ali Muhtar patronu hesabına soda sudan başka bir şey içmiyordu.

SEM

Harik Hayat Kaza ve Otomobil

Sigortalarınızı Galatada Ünyon Hanında Kâin ÜNYON SIGORTASINA yaptırınız.

Türkiyede bilâfasıla icrayı muamele etmekte olan

ÜNYON

Kumpanyasına bir kere uğramadan sigorta yaptırmayınız.

Telefon : 4.4888. 815

Bu akşam saat tam 9 da

MELEK sinemasında

YILDIZLAR YILDIZI

MARLENE DIETRICH

tarafından emsalsiz bir surette yaratılan en büyük şaheser

senenin en büyük filmi.

KIZIL ÇARİÇE

Fransızca sözlü Paramount filmi

Biletlerinizi hemen aldırınız.

(Alt kat locaları şimdiden satılmıştır.)

KIZIL ÇARİÇE filmi yarınki matinelerden itibaren

İPEK ve MELEK sinemalarında

BERLİTZ de YENİ AÇILAN LİSAN KURSLARI

Türkçe, Fransızca, İngilizce, İtalyanca, Almanca v. s.

Kayıt muamelesi başlamıştır. - Tecrübe dersi meccanen

ANKARA: Konya caddesi

İSTANBUL: 373, İstiklâl cad.

RADYO

Bugünkü program

18 Fransızca ders, 18,30 Jimnastik Selim Sırrı Tarcan, 19 Dans musikisi plâk, 19,30 Haberler, 19,40 Bayan Jale şan: Piyano ile, 20 Tiyatro musikisi plâk, 20,30 Balalayka orkestrası, 21,20 Son haberler, 21,30 Bayan Naime Ihsan şan: Radyo orkestrası, caz ve tango orkestraları ile.

223 Khz. V A R Ş O V A, 1345 m.
18: Akordeon orkestrasıle halk dansları. 18,35: Şarkılar. — Spor. 19,15: Plâk. — Konferans. 20: Şarkılar. 20,20: Sözler. 20,30: Plâk. — Sözler. 22: Chpinin eserlerinden konser 22,30: Konferans 22,40: Polonya şarkıları. 23: Reklâmlar. 23,15: Dans musikisi. 24,05: Dans plâkları.

175 Khz. M O S K O V A, 1714 m.
18,30: Popüler Rus şarkıları. (koro heyeti) — Popüler Italyan şarkıları. ve operalar. 20, 30: Oda musikisi. 22: Çekçe neşriyat. 23,05: Ingilizce neşriyat. 24,05: Almanca.

832 Khz. (Stalin) 361 m.
17: Mozartın "Figaros Hochzeit,, operasının radyo için adapte edilmişi. 19,30: Senfonik nokser. 22: Dans musikisi. ve karışık konser.

545 Khz. B U D A P E Ş T E, 550 m.
18,30: Gitar konseri. 19: Ders. 19,30: Plâk. 20,30: Stüdyo piyesi. 22,10: Haberler. 22,30: Keman konseri. 23,15: Hava haberi. 23,20: Mandies caz bandosu. 24,10: Çingene orkestrası. 1,05: Son haberler.

785 L E I P Z I G, 382 m.
18,10: Org musikisi (Bach). — Sözler. 19: Şrkı güftelineyler ve bunların şiirleri. 19,40: Güzel sanatlar ve tarih. 20: Yeni şarkılar (Operetlerden.) 21: Haberler. 21,35: Genç nesil 22: Neşeli musiki vesaire. 23,10: Haberler. 23,30: Şarkılı gece konseri.

686 Khz. B E L G R A T, 437 m.
18: Sözler. 20: Reklâm. 20,10: Plâk. 20,15: Haberler. 20,30: Ulusal neşriyat. 21: Keman konseri. 21,50: Jübliyanadan nakil. 23: Haberler. 23,15: Radyo orkestrası.

638 Khz. P R A G, 470 m.
17,45: Popüler Litvanya şarkıları. 18: Sözler. 18,50: Plâk — Ders. 19,05: Plâk. 19,15: Amele neşriyat. 19,20: Almanca neşriyat. — Hberler. 20,10: Plâk. 20,25: Ostravadan Şarkılı kuartet konseri. 21,10: Koro kadınlar heyeti. 21,35: Sözler. 21,50: Sözler. 22,35: Şrkılar. 24: Fransızca haberler.

823 Khz. B Ü K R E Ş, 364 m.
13 - 15 gündüz plâk neşriyatı 18: Neşeli orkestra musikisi. 19: Sözler. 19,15: Orkestranın devamı. 20: Konferans. 20,20: Ispanyol musikisi. Plâkları. 21,05: Piyano solo. 21,35 Şarkı - solo. 22,15: Radyo salon orkestrası. 23: Haberler. 23,25: Konserin devamı.

574 Khz. S T U T T G A R T, 523 m.
19,15: Konferans. 19,30: El armonoği. musikisi. 20: Sözler. 20,30: Güzel eserlerden parçalar. 21: Haberler. 21,15: Sözler. (Ulusal neşriyat. 21,45 Radyo orkestrası. 23: Haberler. 23,30: Dans. 1 - 3 Gece musikisi.

Yarınkı program

17,30 Inkilâp dersleri, üniversiteden nakil, Izmir saylavı prof. Esat Bozkurt, 18,30 Dans musikisi pl[illegible] Haberler, 19,40 Gavin kardeş[illegible] piyano ile, 20 Sıhhat ve içtim[illegible] net bakanlığı namına konfe[illegible] remin bulaşma yolları ve mu[illegible] ni, doktor Tevfik Ismail H[illegible] sanatoryomu baş doktoru), 2[illegible] yo Gigmu orkestrası, 21,15 [illegible] berler, 21,30 Radyo orkestras[illegible] yo caz ve tango orkestraları.

Şimdiye kadar işidilmemiş görülmemiş bir güzellikte ve mevsimin en büyük filmi sayılan

ŞOPEN ve AŞKI

Büyük bir muvaffakiyetle

YILDIZ sinemasında devam ediyor.

İstanbul Belediyesi Şehir Tiyatrosu

TEPEBA[illegible] ŞEH[illegible] TIYAT[illegible] 2-935 [illegible] günü a[illegible] Saat: [illegible] UNUT[illegible] ADA[illegible] 6 T[illegible] Yaz[illegible] NAZIM H[illegible]

* * *

Artistlerinin bir kısmın[illegible] ten hastalanması sebebile temsillerine bir kaç gün d[illegible] dilmiyeceği ilân edilir.

Milliye[illegible]

Asrın umdesi " MİLLİYET[illegible]

ABONE ÜCRETLE[illegible]

	Türkiye için L. K.
3 aylığı	4 —
6 »	7 50
12 »	14 —

Gelen evrak geri verilmez.— [illegible] geçen nüshalar 10 kuruştur.— [illegible] matbaaya ait işler için müdür[illegible] racaat edilir. Gazetemiz ilân[illegible] liyetini kabul etmez.

Millî Tefrika: 94

Katran Kazanı

müellifi: Nazmi Şehap

doldurulan bir genç kızın dudaklarından kan sızan, büyük yeşil gözlü kopuk kafasını bir türlü gözleri önünden uzaklaştıramıyordu.

Bunların matemini bir defa görürken, bir defa da yazarken duymuştu. Şimdi tashih ederken üçüncü defa ayni acıyı yaşıyordu.

Bunalmıştı. Yerinden kalktı. Alnını pencereye dayayarak caddeye baktı. Sonra tekrar masa başına geçti. Bu sırada gülüşen iki adam merdivenlerden çıkıyorlardı. Bunlar ona gelmişlerdi. Biri başmürettibin muaviniydi, öbürü ise yirmi senedenberi matbaalara gece telgraf taşıyan müvezzi.

Makbuzu imza edince o teklifsiz bir tavırla masa üstünde duran paketten iki sigara aldı ve birini kulağına takıp öbürüsünü Nazminin sigarasından yaktı;

— İnşallah iyi havadisler getirmişimdir.

Diye söylenerek gitti.

Nazmi muavin efendi ile başbaşa kalınca ona bir sigara uzattı:

— Yazılar nasıl?

— Vallah tastamam. Birinci sayfa basıldı bitti. Istersen eldekilerle son sütunu doldurayım. Ikinciyi de makineye verelim. Zaten yarın herkes Mahmutpaşa meselesini okuyacak. Bu akşam da erken gidiveririz.

— Olur..

— Şuna da bir bakta... bir hata etmiyelim. Paralıdır.

— Bir ölüm ilânı... "Şehrimizin meşhur tacirlerinden Zeynelâbidin bey, dün tedavi edilmekte bulunduğu Şişli Fransız hastahensinde vefat etmiştir. Cenazesi yarın mezkûr hastahaneden saat on bir raddelerinde kaldırılacak ve namazı Nişantaşında kılındıktan sonra Karacaahmede nakledilecektir. Allah rahmet eylesin!,,

— Nasıl? bir hata var mı beyim?

— Hayır...

— İmza ediniz. Provayı saklayacağım.

Nazmi cevap vermeden kâğıda bir imza attı. Muavin onun kafasında teprenen hatıraların farkında değildi tabiî... koşarak uzaklaştı;

— Zavallı Abidin bey... — diye mırıldandı Nazmi — zavallı... ne iyi adamdı. Acaba hastalığı ne idi? Hiddetten kan beynine sıçramış olabilir. Yoksa delirmiş miydi? Delirse Toptaşına göndermek lâzımgelmez miydi? Hay Allah belâsını versin! bugünkü felâket kâfi değilmiş gibi al sana bir tane daha..

Tashih ettiği sütunu bir kere daha süzdü. Sonra altını imzalayıp sepete koydu.

— Bakalım bunlar da ne var? — dedi —

Müvezziin getirdiği telgrafı sinirli sinirli yırttı. Ve işte o ânda bir insan ağzından çıkabilen en acı feryad, bir Karacaahmet ıssızlığı içinde bunalan bu matbaada işitildi. Mürettipler kumpaslarını bırakmağa vakit bulmadan telâşla koşuşmuşlardı. Bunlar, bir odada sızıp kalmış bir muharrir arkadaş, ve yatağından don paça fırlayan hademe hep beraber odaya daldıkları zaman gözleri ağlamaktan kan çanağına dönen Nazminin başını yumrukladığını ve saçlarını tomar tomar kopardığını gördüler.

Muavin hemen bileklerini oğuşturmağa başladı. Herkes biribirine kaş göz edip gencin başına nasıl bir felâket gelmiş olabileceğini tahmine savaşırken sarhoş muharrir masa üstünde duran telgrafa şöyle bir göz attı;

— Sebebi bu olmalı ... — dedi —

Sakallı bir mürettip gözlüğünü düzelterek kâğıdı onun elinden aldı ve yüksek sesle şu satırları okudu;

"—Tekfurdağı.. Yirmi beş.. müsteldir — hangi istikametten geldikleri anlaşılamayan iki Ingiliz tayyaresi, pek alçaktan uçarak şehre altı bomba atmıştır. Bombalardan ikisi sahile düşmüş, biri yalıboyundaki evlerden birini tahrip etmiş ve Rahmi bey kızı Ismet hanım şehit olmuştur. Diğer bombalardan biri boş bir arsaya ve ikisi tarlalara düşmüştür. Allaha çok şükür mühim bir zayiat yoktur.,,

Sakallı mürettip, burnunu çeken kösemsi bir mürettibin kulağına fısıldadı:

— Herhalde tanıdığı veya akrabası olacak... Ne dersin Haydar?

Sarhoş muharrir telgrafı onun elinden alarak muavine uzattı:

— Bunu böylece diziveriniz Etem efendi..

O zaman hıçkıra hıçkıra ağlayan, bunalmış gibi, hiçbir şey duymayor, hiçbir şey anlamıyor gibi duran Nazminin boğuk bir sesle söylendiği işitildi:

— Verin onu bana.. .

Muavin efendi derhal kâğıdı masa üstüne bıraktı. Odadakiler gencin kalemini hokkaya daldırdığını ve son derece sinirli bir oynayışla bu kalemin telgrafın son satırındaki kelimeyi karaladığını gördüler.

Sonra genç gırtlağından güç çıkan bir sesle;

— Deyyus! — diye bağırdı — Bir de Allaha şükür ediyor. Hay gözü çıkası herif! Sen kıymetlerden ne anlarsın ki mahvolan bir şeyin ehemmiyetini ölçebilesin! Ismetten daha mühim zayiat ne olabilir a mel'un serseri?

Telgrafa bir serlevha attıktan sonra mürettiplere verdi:

— Çift sütuna dizilecek... — dedi — Ön sekiz punto siyah çerçive içinde. Iki taraftan ayrıca birer katrat boş veriniz. Üçüncü ve dördüncü sütunların başına koyarsın bunu Etem.. Tashihini kendin yap.. olmaz mı?

Ve kafasına bir gürz in[illegible] gibi sersem sersem yürüdü[illegible] zanlara dayana dayana ü[illegible] tı.

Mürettipler, bu azabin [illegible] iyice anlayamamışlardı. F[illegible] şetini tamamı tamamına [illegible] lerle bir müddet onun ar[illegible] bakakaldılar.

Bir ölü daha

Şimdi Şişlide tramvayd[illegible] ler, sol elini ceketinin ce[illegible] muş, sağ elinde tuttuğu si[illegible] kide bir dudaklarına de[illegible] dinç ve geniş adımlarla [illegible] doğru yollanan şu genci[illegible] dün gece dünyanın en e[illegible] sanı olduğunu duysalardı [illegible] nanırlar mıydı? Öyle çevi[illegible] rüyüşü , öyle neşeli bir is[illegible] ve hele sağ kaşının üstü[illegible] fesindeki püskülün öyle ç[illegible] sallanışı vardı ki... Oh, h[illegible] yır! bu genç ya bir güze[illegible] yeni ayrılmış, ya bir güzel[illegible] ni kavuşacak bir bahtiya[illegible] nılır.

Tramvaydan inen bi[illegible] daha o istikameti tutmuş[illegible] laşılan bunlar da Nazmi [illegible] sız hastahanesine gidiyor[illegible]

— Ri[illegible]

RADYO

Kış sporları Ve radyolar

Programlarımızda da görüldüğü üzere birçok Avrupa radyoları kış sporlarını naklederek dinleyicilerini kar spor müsabakalarından inceden inceye haberdar etmektedirler. Karın fazla olduğu yerlerde kimsenin doyamıyacağı bu kar eğlencelerine ait her gün müsabakalar yapılmakta ve Avrupanın muhtelif yerleri kış sporcularının âdeta bir kâbesi olmuş denebilir. Davos, Garmisch - Partenkirchen, Saint - Moritz gibi yerler bu kış sporlarının en tanınmışları olduğundan bütün spor meraklıları buraya hücum ederler. Vaktında müracaat edilmediği takdirde buralardaki otel ve pansiyonlarda yatacak yer kalmaz.

Kış sporlarının en zevklileri ski, kızak ve buz üzerinde oynanan hokey oyunlarıdır. Buz hokeyi oynanırken altı düz buza mahsus patenler giyildiğinden bu oyuna diğer hokeyden çok daha güçleşir.

Bulunduğumuz mevsim tam bu sporların yapıldığı günelre tesadüf ettiğinden yukarda adı geçen yerlerde yapılan uluslararası müsabakalar bütün Alman radyoları vasıtasile nakledilmektedir. Gündüzleri bu nakiller yapılırken gramofon plâklarına da çekilerek akşamları tekrar neşredilir ve gündüzleri takip edemiyen alâkadarlara bildirilir.

Nakiller son yaz burada da Fenerbahçe stadından yapıldığı şekilde gayet mufassal ve en ince teferrüatına kadar spor reportörleri tarafından söylenilmektedir.

Görülüyor ki spor ile radyonun biribirine büyük bir bağlılığı vardır. Uzaklarda bulunan spor meraklıları merak ettikleri bütün maçları radyo makinelerile en inceliğine kadar takip edebilmektedirler.

Hattâ yalnız oradakiler değil diğer ulusların spor meraklıları da Avrupanın uluslararası kış sporları maçlarını radyo ile günü gününe öğrenebilirler.

Turgut BELDA

Amerikada kadın spikerler

Amerikan radyo istasyonlarında şimdiye kadar kadın spiker kullanılmamıştır. Buna sebep mikrofona kadın sesinin hafif ve zayıf gelmesidir. Tecrübeler göstermiştir ki pek uzaklardan en iyi işitilen sesler gür sesli erkek sesleridir. Bunun içindir ki son zamanlarda eski kadın spikerler yerine erkek spikerler seçiliyor. Amerikan radyolarında tecrübe edilmek üzere şimdi bir tek spiker bulunuyor. O da sesinin fevkalâde olduğu içindir.

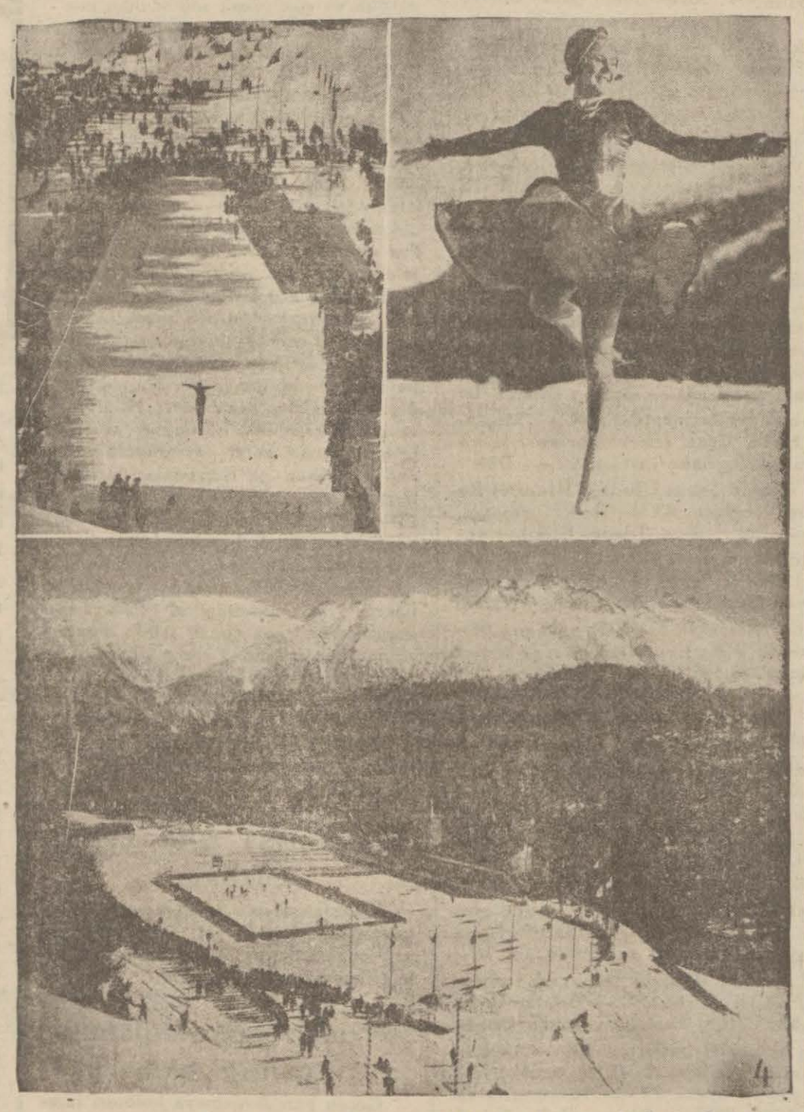

Avruanın kış sporlarından: Yukarıda soldaki: Ski müsabakası. Sağdaki Buz üzerinde balet dansı yapan bir bayan. Altta: Buz üzerinde oynanan Hokey maçı...

İspanyada Yeni merkezler

İspanyada imal edilmekte olan üç istasyonun yapıları bitmek üzere olduğu ve bunların yakında neşriyata başlıyacakları haber veriliyor. Merkezler Alaca de Henarez, Jean ve eres ehirlerindedir.

Radio ile duelo reporte ediliyormuş

Geçenlerde az daha radyoculuk düşüncesile gayet mühim bir reportaj yapılıyormuş. Bir tanınmış siyasal memur ile bir zabit arasında yapılması mukarrer olan bir düello sahasında birçok gazetecilerle film fotoğraçıları ve tamamile radyoya hadiseyi nakletmek için lâzımgelen aletleri beraberinde bulunan bir reportör ve sesli filmciler hazır bulunuyorlarmış. Düello edecek iki hasmın harekâtını takip ederken reportaja hazırlanan bu adamlar birdenbire ikisinin elele vererek barıştıklarına şahit olmuşlardır. Bu hadiseden reportörlerin memnun olmadıkları anlaşılmıştır.

Yeni bir Stratosfer seyahati

'National Geographic Society" Vashington'dan bildirdiğine göre geçen sene yapılan ve muvaffakıyetsiz neticelenen stratosfere tekrar bir balon seyahati hazırlanacakmış. Kaç metre yükseleceği henüz bilinmiyen bu stratosfer uçuşu kaptan Albert W. Stevens tarafından ve makina kısmı da birinci stratosfer yükselişine iştirâk etmiş olan Orville A. Anderson tarafından idare edilecektir.

Bu yükselişten maksat stratosfer de fotoğraflar çekilecek ve oradaki kosmik şerrarelerin hali hazır vaziyetini tespit etmektir.

Birinci stratosfer uçuşunda da olduğu gibi 'National Broadcasting Company" radyo şirketi balona kısa dalgalı bir gönderici radyo istasyonu yerleştirerek pilot intibalarını mütemadiyen mikrofona anlatacaktır. Buradan alınan neşriyat kuvvetli istasyonlarla dünyanın her tarafına yayılacaktır.

Pratik öğutler

Radyo makinasının sesi kısılınca ne yapmalı?

Bir okuyucumuzdan aldığımız mektupta radyo makinasının sesi günden güne azalmakta olduğunu ve buna karşı ne yapmasını bize sormaktadır. Zamanla sesi azalan radyo âletlerinin lâmbalarından başka bir yerinde bozukluk olduğuna hükmedilemez. Bunu anlamak güç değildir. Diğer okuyucularımızın da istifadeleri olacağından bu kolaylığı bu sütunlarımıza geçiriyoruz.

Bir kaç sene kullanılınca radyo lâmbalarının zayıflıyacağı şüphesizdir. Bunun için radyonun içerisindeki lâmbaların hepsini yenilemek lâzımgelmez. Lâmbalar dikkatle diplerinden tutulup birer, birer yerinden çıkartılmalı ve sarsılmadan ayrı, ayrı kâğıtlara sarılarak bir kutuya konulmalıdır. Büyük radyocularda bunları ölçmek ve hangi lâmbanın yüzde kaç nisbette kuvvetlerinden kaybettiklerini gösteren gayet hassas âletler vardır. Bu âletler lâmbaların griy, plâk ve filmanlarının ne kadar kuvveten düşmüş olduğunu hiç şaşmadan gösterecek kabiliyettedir.

Meselâ yüzde otuz ile kırk kadar zayıflayan bir lamba değiştirilse seste de bu kadar yükseklik hissedilir. Fakat yüzde onbeş veya yirmi nisbetinde kuvvetten düşkün bulunan lambaların değişmesile bu hassasiyetten pek çok kaaznılamaz.

Lambalar bozulmadan ve kuvvetlerinden gayet azını zayi ettikleri halde makinanın sesinde düşkünlük hissedilecek olursa bunda hoparlörün veya makinanın başka bir yerinde bozukluk olduğuna hükmetmek yanlış olmaz. Bu ihtimale göre hoparlörün bozukluğunu da anlamak güç değildir. Muvakkaten bir hoparlör tedarik ederek âleti bununla çalmalı ve sese dikkat etmelidir. Bozukluk hoparlörde değil ise aletin başka yerindedir ki aletin alındığı mağazaya götürmek münasiptir.

Rennes istasyonunda

Posta ve telgraf idaresine bağlı olan Fransız merkezlerinin programlara başlarken ve saat başlarında isimleri bildirilirken daima şehir isminden sonra (P. T. T.) kelimeleri de ilâve edilirdi. Son zamanlarda Paris radyoları isimlerini bildirirken (P. T. T.) yerine (Paris National) ve (Paris Regional) demekte olduğu halde Rennes radyosu (P. T. T.) harflerini gene söylettirmekte idi.

Posta bakanlığının bir emri üzerine geçen haftadanberi Rennes itstasyonu da (Radio - Rennes - Bretagne) cümlesile neşriyatı açmaktadır.

Istanbul radyosunda jimnastik derslerini cazip bir kumanda ile gösteren Bayan Azade

Iki Istanbul spikerinin ne kadar seviştiklerini anlamak için bu resmi görmek yeter

Bayan Azadenin stüdyoda çektiğimiz en son resmi

Radyo haberleri

Amatör radyo İstasyonları

Muayyen uzunluklarile amatörlerin neşriyat yapılmasına birçok memleketlerde müsaade edilmektedir. Çekoslovakyadaki amatör istasyonlarının sayısı 152 yi bulmuştur. Bunlardan 92 si Bohemya'da, 47 si Maehren'de ve 12 si de Slovenya'dadır.

Amerikan radyolarında piyano dersi

Amerikan radyo programlarına piyano dersleri de ilâve edilmiştir. "National Broadcasting Company" mikrofonlarından neşredilen bu derslere büyük rağbet gösterilmekte olduğu kaydediliyor. Derslerden evvel piyanonun taşlarına nota ismi yerine numaralar konulmuş ve her öğrenmek isteyen gösterildiği üzere piyano taşları üzerine sıra numarası yazmıştır. Böylelikle hiç notadan alamayanlar da dersi takip edebilmektedirler.

Emmerich Kalman'ın radyo popurisi

Hafif musiki dostlarına müjde. Viyana radyosu aym 19 uncu cumartesi akşamı verilecek Emmerich Kalman'ın eserlerinden mürekkep bir radyo popurisi hazırlatmıştır. Epeyce uzun sürecek olan bu popuri Victor Hruby tarafından bir araya getirilmiştir. Ateşîn Macar operet bestekârlarının bu defa dinliyeceğimiz eserleri halk tarafından en çok sevilen eserlerinin bir araya seçilmişidir. Viyana radyosunda Viktor Hruby'nin tertip ettiği kompozisyonların hepsinde olduğu gibi bu defa da Viyana'nın en tanınmış operet şarkıcılarını bir arada iştirâk etmiş olarak görecegiz. Bir buçuk saatlık bu popuri Josef Holzer tarafından idare edilecektir. Konsere seslerile iştirâk edeeck olan artistler şunlardır: Wanda Achsel, Dolly Dorenz, Franz Borsos ile Ernst Arnold. .

Popurinin bazı yerlerine koronun iştirâk etmesi icap ettiğinden Viyana karışık korosu da stüdyoda hazır bulundurulacaktır.

Bazı neşeli yerler bulunup bu kısımlar da Vogelhut cazbandının birliğile dinletilecektir.

Herkesin anlayıp zevk duyacağı bu konser cumartesi akşamı (19.1.935) saat 21.45 te başlayarak saat 23.15 e kadar devam edecektir.

HAFTALIK PROGRAM

10 Şubat Pazar

175 M O S K O V A, -714 m.
17,30: Fırka neşriyatı. 18,30: Kızılordu için program. 19,30: Karışık konser. 22: Almanca neşriyat. 23,05: Ingilizce neşriyat. 24,05: Marsca neşriyat.
832 Khz. M O S K O V A (Stalin) 361 m.
17: Senfonik konser. 22,30: Dans musikisi. 24: Büyük Moskova programını nakil.
823 Khz. V A R Ş O V A, 1345 m.
18: Piyano konseri. 18,25: Sözler. 18,55: Operalardan havalar. 18,50: Sözler. 19,15: Plâk. — Sözler. 21: Orkestra. 21,45: Haberler. 22: Litvanya musikisi. 22,45: Konferans. 23: Reklâmlar. 23,15: Dans..
686 Khz B E L G R A D, 437 m.
18: Orkestra ve popüler şarkılar. 19,25: Sözler. 19,30: Almanca ders. 20: Reklâmlar ve plâklaklar. 20,15: Haberler. 20,30: Ulusal neşriyat. 21: Zagreb operasından nakil.
Khz. P R A G, 470 m.
16,55: Hafif musiki. 17,55: Çocuk programı. 18,10: Sözler. 18,20: Plâk. 18,25: Sözler. 18, 35: Plâk. 18,55: Haberler. 20,10: Plâk. 20,30: Brüno radyo orkestrası. 21,15: Sözler. 21,30: Kuartet konseri. 22: Radyo piyesi. 23,15: Plâk. 23,30: Almanca haberler.
Khz. L E İ P Z İ G, 382 m.
18: Max Grimmin hikâyeleri. 18,20: Şarkılar. 18,50: Sözler. 19: Almanya ve dünya ökonomikleri. 19,20: Geçit resmi plâkları. 20: Halk şarkıları. 20,40: Sözler. 21: Haberler. 21,10: Neubabelsberg (Berlin) film stüdyosuna aid sözler. 22: Ski haberleri. 23: Haberler. 23,20: Dans musikisi
545 Khz. B U D A P E Ş T E, 550 m.
18,40: Plâk. 19,05: Ders. 19,30: Targota musikisi. 20,30: Operadan naklen: Bizetnin "CARMEN„ operası. 22,30: Haberler. 23,25: Hava haberi. 24,15: Çingene orkestrası. 1,05: Haberler.

11 Şubat Pazartesi

175 Khz. M O S K O V A, 1714 m.
11,15: Senfonik konser. 15: Sözler. 17,30: Şarkı neşriyatı. 19,30: Karışık konser. Şarkılar. 21: Verdinin operalarından parçalar. 22: Almanca neşriyat. 23,05: İngilizce. 24,05: Almanca neşriyat.
832 Khz. M O S K O V A, (Stalin) 361 m.
17: On sekizinci asra aid Fransız musikisi. 18,20: Moskava operasında verilecek temsili nakil. 22,30: Dans musikisi.
223 Khz. V A R Ş O V A, 1345 m.
18: Dans. 18,50: Konferans. 19,45: Çocuk neşriyatı. 20: Hafif musiki. 20,45: Sözler. 21: Şarkılı senfonik konser. 21,45: Sözler. 22: Neşeli neşriyat. 22,30: Spor. 23: Reklâmlar. 23,15: Dans.
686 Khz. B E L G R A D, 437 m.
18: Dans. 19,25: Saat ayarı. 19,30: Kuartet konseri. 20: Reklâm, plâk. 20,15: Sözler. 20,30: Ulusal neşriyat. 21: Stüdyo opereti. 23,30: Plâk. 24: Kabaretna konseri
. Khz. P R A G, 470 m.
[illegible] Piyano birliğile şarkılar. — Sözler. 18,55: Musikili almanca neşriyat. — Haberler. 20,05: Plâk. 20,25: Karışık musikili neşriyat. 20,55: Sözler. 21: Filharmonik takımın konseri. 23,20: Plâk. 23,25: Haberler. 23,30: Caz musikisi ve hafif havalar.
Khz. L E İ P Z İ G, 382 m.
18: Reportaj. 18,25: Plâk. 19,30: Musiki ve şarkılı skeç. 20,30: Spor. 20,40: Ski haberleri. 21: Spor haberleri. 21,05: Apera musikisi. 22,30 Şaheser konseri. 23,15: Haberler. 23,45: Orkestra.
BUDAPEŞTE, (kısa dalga) 19,52 m.
15: Son haberler. 15,15: Erkek korosu tarafından şarkılar.
545 Khz.. B U D A P E Ş T E, 550 m.
18: Piyano birliğile şarkılar. 18,50: Karışık suvare. 20,10: Çarlı Gaudrio caz orkestrası. 21,15: Sözler. 21,45: Plâk konseri. 22,35: Spor. 23: Salon ve caz orkestrası. 24: Çingene musikisi. 1,05: Son haberler.

12 Şubat Salı

175 Khz. M O S K O V A, 1714 m.
18,30: Şarkılı konser. 20,30: İranlı şairlerin küftelerinden bestelenen eserlerden konser. 22: Almanca neşriyat. 23,05: Fransızca neşriyat. 24,05: Felemenkçe neşriyat.
832 Khz. M O S K O V A, (Stalin) 361 m.
17: Bizetnin "Cemile„ operasının radyo için adaptasyonu. 19,30: Senfonik konser nakli. 24: İspanyolca neşriyat.
223 Khz. V A R Ş O V A, 1345 m.
16,45: Orkestra - Sözler. 18: Mandolin orkestrası. — Sözler. 18,35: Keman konseri. — Sözler. 19,15: Sekstüor konseri. 19,45: Edebiyat. 20: Plâk. — Muhtelif. 22: Silezya musikisi. 23: Reklâmlar. 23,15: Dans. 24,05: Sinema orgu.
686 Khz. B E L G R A D. 437 m.
18: Piyano konseri. 19,25: Sözler. 20: Plâk. reklâm. 20,15: Haberler. 20,30: Ulusal neşriyat. 21: Orkestra ile popüler ve şarkılar. 21,30: Şuberte aid sözler ve musiki. 22,45: Haberler. — Dans.
Khz. P R A G, 470 m.
16,55: Bratislav radyo orkestrası. — Muhtelif. 18,05: Plâk. — Sözler. — Plâk. 18,50: Piyano konseri. 19,10: Sözler. 19,20: Almanca musikili neşriyat. — Sözler. 20,10: Şarkılar. 20,45: Ostrava radyo orkestrası. — Sözler. 21, 40: Jereminas orkestrası. 22,30: Hafif havalar. 24,20: Haberler.
Khz. L E İ P Z İ G, 382 m.
17,50: Halk şarkıları. — Sözler. 19,10: Ecnebi memleket Almanlarının şarkılarından. 19, 50: Sözler. 21: Haberler 21,10: Neşeli neşriyat. 23: Haberler, spor. 23,20: Orkestra.
545 Khz. B U D A P E Ş T E, 550 m.
18,30: Salon orkestrası. 19,45: Ders. 20,15: Keman konseri. 21: Sözler. 21,30: Budapeşte konser orkestrası. 22,45: Haberler. 23,05: Bach mann kuinteti. 23,50: Konferans. (Ingilizce). 24,10: Çingene orkestrası.

13 Şubat Çarşamba

175 Khz. M O S K O V A, 1714 m.
17,30: Sözler. 18,30: Kızılordu için neşriyat. 19,30: Şarkılı konser. 22: Çekçe neşriyat. 23,05 İngilizce neşriyat. 24,05: Almanca neşriyat.
832 Khz. M O S K O V A, (Stalin?) 361 m.
18,20: Moskova operasından nakil.
223 Khz. V A R Ş O V A, 1345 m.
18: Sonatlar. 18,25: Kadın. 18,35: Şarkılar. — Sözler. 19,15: Plâk. 19,45: Konferans 20: Şarkılar. — Sözler. 20,35: Klârinet musikisi. — Sözler. 22: Chopinin eserlerinden konser. 22,30 Fransızca konferans. 22,40: Şarkılar. 23: Reklâmlar. 23,15: Dans.
686 Khz. B E L G R A D, 437 m
18: Konferans. — Sözler. 20: Plâk. 20 15: Haberler. 20,30: Ulusal neşriyat. 21: Jübliyanadan opera nakli.
Khz. P R A G, 470 m.
17: Ski reportajı. 18: Çocuk tiyatrosu. 18,30: Plâk. 18,40: Sözler. 18,50: Plâk. — Sözler. 19, 05: Plâk. 19,10: Amele neşriyatı. 19,20: Almanca neşriyat. 19,55: Haberler. ve saire. 20,25: Asker mızıkası 21,05: Şarkılar. (Piyano birliğile.) 21,45: Radyo piyesi. 23,15: Plâk. 23,30: Fransızca haberler.
Khz. L E İ P Z İ G, 382 m.
18: "Der klaine Sapperlot„ adlı iki perdelik çocuk operası. 18,50: Haberler. 19: Plâk. 19,40 Konferans. 20: Paul Linchenin idaresinde filharmonik konser. 21: Haberler. 21,15: Ulusal neşriyat. 21: Haberler. 21,15: Ulusal neşriyat. 21,45: Spor sohbetleri. 22,10: Anton Bruckner den romantik S - Dur senfonisi. 23,10: Haberler. 23,20: Plâk. ile şiirler. 24: Gece konseri.
545 Khz. B U D A P E Ş T E, 550 m
18: Orkestra konseri 19: Amele saati. 19,30: Çingene musikisi. 20,10: Konferans. 21: Plâk. 22: Dış sıyasası. 22,20: Piyano birliğile şarkılar. 22,55: Haberler. 23,10: Piyano konseri. 24: Caz. 1,05: Haberler.

14 Şubat Perşembe

175 Khz. M O S K O V A, 1714 m.
17,30: Sözler. 18,30: Kızılorduya: güzel sanatlara dair sözler. 1,30: Roman parçaları. 21: Operalardan sahneler. 22: Almanca neşriyat. 23,05: Fransızca neşriyat. 24,05: İspanyolca neşriyat.
832 Khz. M O S K O V A (Stalin) 361 m.
17: Karışık konser. 18,20: Bir operadan nakil. 22,30: Dans musikisi.
223 Khz V A R Ş O V A, 1345 m.
16,45: Şarkılar. — Sözler. 19,15: Kuartet musikisi. Sözler. 20,20: Popüler konser. — Sözler. 21: Solist konseri 21,45: Haberler 22: Solist konserinin devamı 22,45: Konferans. 23: Reklâmlar. 23,15: Dans. 23,45: Almanca konferans. 24,05: Dans plâkları.
686 Khz. B E L G R AD, 437 m.
19,45: Reklâmlar. 19,55: Sözler. 20,15: Haberler. 20,30: Ulusal neşriyat. 21: Keman konseri. 21,45: Plâk. 21,50: Operalardan düo konser. 23: Haberler. — Plâk.
Khz. P R A G, 470 m.
17,55: Çocuk konseri. 18,20: Piyano keman konseri. 18,40: Plâk. 18,45: Ziraat. 18,55: Almanca neşriyat. 19,55: Haberler. (Almanca) 20,10: Plâk. 20,15: Rusça ders. 20,30: Orkestra konseri. 21,15: Kuartet oda musikisi. 21,40: Haberler. 22: Piyes. 23: Son haberler. 23,15: Senfonik cazz
Khz. L E İ P Z İ G, 382 m.
18,30: Asya ve dünya (konferans.) 19,10: Halk aletlerile konser. 20,25: Güzel sanatlar ve tarih. 20,45: Şiirler. 21: Haberler. 21,10: Hafif musiki. 22,10: Sözler. 23,10: Haberler, Spor 23,30: Meşhur koroların plâkların. 24: Yeni musikis (Berlinden nakil.)
545 Khz. B U D A P E Ş T E, 550 m.
18,35: Macar şarkıları. 19,05: Ders. 19,35: konser. 20,10: Radyo piyesi. 22: Caz orkestrası. (Çarlı Gauio.) 23,10: Haberler. 23,30: Opera orkestrası tarafından konser.

15 Şubat Cuma

175 Khz. M O S K O V A, 1714 m.
17,30: Sözler. 18,30: Kızılorduya mahsus program. 19,30: Beyaz Rus şarkılarından. 21: Karışık konser. 22: Çekçe neşriyat 23,05: İngilizce neşriyat. 24,05: Almanca neşriyat.
832 Khz. M O S K O V A, (Stalin) 361 m.
18,20: Bir opera temsilini nakil. 22,30: Dans musikisi.
223 Khz. V A R Ş O V A, 1345 m.
18,15: Plâk. — Sözler. 19,15: Orkestra. 19,45 Konferans. 20: Hafif musiki. 20,20: Aktüalite 20,30: Filmlerden plâklar. 20,45: Haberler. 21,15: Varşova filharmonisi tarafından senfonik konser. 23,30: Şiirler. 23,40: Reklâmlar. 24,05: Dans.
686 Khz. B E L G R A D, 437 m.
18,30: Dans. 20: Sözler. 20,05: Reklâm, plâk. 20,30: Ulusal neşriyat. 21: Zagrepten nakil. 23: Son haberler. — Kahvehaneden konser nakli.
Khz. P R A G, 470 m.
16, Brüno radyo orkestrası. — Ders. 18: Kuartet konseri. 19: Ziraat. 19,10: Amele neşriyatı. — Almanca neşriyat. 20,10: Popüler Sırp şarkıları. 20,30: Eski Prağın balo balo musikisi. 21,15: Org konseri. 21,30: Sözler. 22,05: Viyolonsel konseri. 22,25: Sözler. 22,30: Radyo orkestrası. — Sözler. 23,15: Plâk. — Sözler. — Plâk .— Rusça haberler.
Khz. L E İ P Z İ G, 382 m.
18,20: Keman sonatları. 19: Haberler. — Sözler. 19,30: Plâk. 20,30: Spor bahisleri. 21: Haberler. 21,15: Ulusal neşriyat. 22: "Das leichte Glück„ adlı neşeli skeç. 23,20: Haberler, spor. 23,40: Gece konseri.
545 Khz. B U D A P E Ş T E, 550 m.
18,30: Salon orkestrası. 19: Stenografi dersi. 20,05: Sözler. 20,30: Operada verilecek temsili nakil. 23,30: Çingene orkestrası. 24,10: Fransızca aylı haber icmali. 1,05: Son haberler.

16 Şubat Cumartesi

175 Khz. M O S K O V A, 1714 m.
17,30: Sözler. 18,30: Kızılordu neşriyatı. 19,30: Sözler. 21: Konservatuvardan nakil. 22: Almanca neşriyat. 23,05: Fransızca neşriyat. — Spor haberleri. 24,05: Isveç neşriyatı.
832 Khz. M O S K O V A, (Stalin) 361 m.
17: Oda musikisi. 18,20: Bir operadan nakil. 22,30: Dans musikisi. 24,05: Sorgulara cevap.
223 Khz. V A R Ş O V A, 1345 m.
18: Popüler orkestra konseri. 18,30: Şarkılar. 18,50: Sözler. 19,15: Piyano konseri. J — Konferans. 20,30: Piyano - viyolonsel konseri. — 20,50: Spor. 21: Viyanadan nakil. Şarkı, dans ve popüri. 21,45: Haberler. 22: Senfonik konser. — Reklâmlar. 23,15: Dans. — Sözler. — Dans.
686 Khz. B E L G R A D, 437 m.
19,30: Orkestra birliğile popüler şarkılar. 20: Reklâm, plâk. 20,15: Haberler. 20,30: Ulusal neşriyat. 21: Radyo orkestrası. 21,30: Plâk. 21,40: Sırb şarkıları.. 23,10: Haberler. 24: Plâk
Khz. P R A G, 470 m.
16,55: Asker bandosu. — Sözler. 18,05: Düo konser. — Sözler. 18,35: Plâk. — Sözler.. 18,55: Amele neşriyatı. 19,05: Almanca neşriyat. — Haberler. 20,15: Caz. 20,50: Doktor öğütleri. 21,05: Bratislava radyo orkestrası. — Sözler. 22: Operet musikisi. 23: Haberler .23, Plâk. 23,30: Hafif akşam musikisi.
Khz. L E İ P Z İ G, 382 m.
19,20: Breslavdan nakil 19,50: Haftanın haber icmali. 20: Sözler. Genel yaşayışa ald. 21: Haberler. 21,10: Karnaval neşriyat. 23: Haberler. 23,30: Dans musikisi.
545 Khz. B U D A P E Ş T E, 550 m.
18,30: Opera orkestrası. 20: Sözler. 20,30: Plâk. 21,30: Karışık neşriyat. 22,30: Haberler. 22,50: Çingene musikisi. 23,05: Salon orkestrası. 24: Caz orkestrası. 24,35: Çingene musikisi.. 1,05: Son haberler.

Mimi'ye mektup

MILLIYET'in Tefrikası: 14 Nakleden: M. F.

Koverlih'in otomobili önde Dal'inki arkada son sür'atle gidiyorlardı

Hülâsa

[Fantoma - Hırsız namile maruf olan Marten Dal hususi bir baloda gayet garip bir hırsızlık vakasının içine karışmıştır. Çalınan şey ev sahibi Madam Koverlihin yeşil elmasıdır. Bunu Brina isminde bir genç kız aşırmıştır.

Maksadı şudur: Çünkü bu yeşil elmas Cimi Borinjer isminde bir adamın katledildiği gece bunun üstünde idi. Ve elmasın bir parçası da cinayetin olduğu yerde bulunmuştu. Brina bu mücevheri tekrar elde ederek kendisini kurtarmak istiyordu. Halbuki mücevher tekrar ortalıktan esrarengiz bir şekilde kaybolmuştur. Bunu acaba ev sahibi Koverlik aşırmasın? Fakat neden bu adam böyle bir hırsızlığı yapacaktır?

Işte Dal, şimdi genç kıza bir yardım olmak üzere Koverlihin arkasını takip etmekte ve elması bulmağa çalışmaktadır.]

Dal ihtiyatı elden bırakmıyarak göz ucile bir baktı: Gelen Koverlih'ti; acele gece kostümü baloda giydiği kanve rengi elbesini çıkarıp bir şehir elbisesi giymeğe uğraşıyordu. Yüzünün çizgileri sertleşti. Her halde çok heyecanlı idi. Fatoma Hırsız, yatak örtüsünü indirdi. Bu sırada harekete geçmektense, tetkik etmek daha faydalı olurdu. Böylelikle Brina'ya daha ziyade yardımı dokunacağına kanidi. Hiç şüphesiz Koverlih bir yere gidiyordu. Bütün harekâtı ve yüzünün ifadesi çıkışının fevkalâde ehemmiyeti haiz olduğunu gösteriyordu. Yeşil taşlı broşa bir alâkası mı vardı Acaba?

Her ne ise..

Dal Koverlih nereye giderse onu takip edecekti. Elektrik düğmesini çevirdi. Oda karardı. Kapı açıldı. Bir saniye sonra hırsız ayakta idi. Dışarı çıktı ve Koverlih'in sanki bayağı bir eve gizli bir maksatla merdiveninden aşağı inmekte olduğunu gördü. Merdivenin nihayetine hiç kimseye rastlamadan, erdiği zaman rahat ve büyük bir nefes aldı. Sokak kapısından çıktı. Kapıyı kapadı.

Onu çok yakından takip ediyordu. Evin arka bahçesi hem karanlık, hem de tenha idi. Koverlih bahçede bir dolaştı, sonra büyük kapıya doğruldu. Orada bir otomobil bekliyordu. Motörü hırlıyordu, fenerleri yanmıştı. Üniformalı bir adam kapıyı açık tutuyordu. Koverlih bindi, şoför ön taraf girdi ve otomobil hızla Londraya doğru yollandı.

Dal bir müddet ayakta kala kaldı ve uzakta otomobilin arka fenerlerinin kaybolduğunu gördü. Sonra kendi arabasına koştu. Koverlih'in hareketi kâfi derecede esrarengizdi. Dal ne kadar merak etse haklı idi. Zahmetlerinin mükâfatını belki yeşil broşu ve belki daha başka şeyleri de ele geçirmekle alacaktı. Otomobiline atladı ve şiddetle akseleratör'e bastı. Harekâtındaki bu sertlik, halindeki mahcubiyet ve inceliğe hiç uymuyordu. Çok geçmeden öteki arabanın arka fenerini gördü. Artık sonu kolaydı.

Koverlih, Dal'in zannettiği gibi Londradaki evine gitmedi. Şoförünü ve arabasını Soho'ya bırakıp yoluna yaya olarak devam etti. Asabiyeti fazlalaşmışa benziyordu. Korku veya vicdan azabı adımlarını sıklaştırıyordu. Şimdi karanlık ve sessiz bir mahallede bu'unuyordu. Biraz sonra adımlarını seyrekleştirdi. Etrafına bakındı. Fakat Dal onun nazarlarından gizlenmeğe muvaffak oldu. Gecenin bu ilerlemiş saatinde havanın çok soğuk olmasına rağmen şapkasını çıkardı ve alnının terini kuruladı. Nihayet durdu ve birdenbire bir kapıdan içeri daldı. Bir kaç dakika sokakta in cin gözükmedi. Sonra Dal karanlıkların içinde belirdi. Yavaş yavaş ilerledi, dört katlı bir binanın karanlık pencerelerini bir kaç saniye seyretti, kapıya doğru bir kaç adım attı sonra yine durdu. Dördüncü katın pencerelerinin birinden hafif bir ziya sızıyordu. Bunu görünce hafifce bağırmaktan kendini menedemedi. Bu aydınlık sanki ona Cimi Barenjer faciasına başka bir safha olduğunu anlatmak istiyordu.

Sekizinci kısım

Fantoma hırsızın kartı

On dakikaya yakın bir zamandanberi Dal kapıya kulağını dayamış, içerisini dinliyordu. Fakat evvelce Cimi Barenjer tarafından işgal edilmiş olan apartmanın içinde hiç ses sada yoktu. Koverlih'in içeride olduğunu biliyordu. Bunu aydınlık ta isbat etmişti. Dal aşağıda, sokakta iken, kendi kendine bu adamın maktulün evinde ne işi var? diye sormuştu. Bu suali hâlâ kendi kendine tekrarlıyordu. Tahmin ettiğine nazaran kapının diğer tarafında kat'î bir sükût hüküm sürüyordu. Fakat bina eski yapı idi ve kalın kapılarla, kalın duvarlar casusların işini kolaylaştırmıyordu. Nihayet, yavaşca kapıya vurdu. Bu hafif gürültü, uyuyan binada akisler uyandırdı. Dal yine içeriye kulak verdi. Fakat sessizlik her zamankinden daha fazla idi. Tekrar vurdu. Içeride bir şey gıcırdadı. Bu ya çekmeceden ya çekmeceden yahut ta bir iskemleden geliyordu.

Uzun bir sükûttan sonra anahtar deliğinde çevrildi. Kapı açıldı ve Koverlih'in sertleşmiş çizgili kireç gibi yüzü göründü. Martin Dal, Dal'in sesine hiç benzemiyen bir sesle:

— Hayırlı akşamlar olsun. dedi. Daha doğrusu hayırlı sabahlar olsun. Içeri girmeme müsaade edermisiniz ?

Yavaşca, fakat kararını vermiş bir hal ile kapıyı itti ve içeri girdi. Koverlih önce mani olmak istedi, fakat sonra geri çekildi. Kapıyı açtığı zaman korkudan titriyordu. Fakat bu mahcup tavırlı, mütevazi giyi elbiseli adamı görünce korkuları biraz yatıştı. Sesine biraz sertlik vermek istiyerek:

Ne istiyorsunuz? diye sordu.

— Burası Cimi Barenjer'in dairesi değil mi?

— Evet, fakat Barenjer öldü.

— Ben de bunu henüz öğrendim.

Dal, bağ kenarlı gözlüklerinin arkasından odayı süzüyordu. Oda, evi dışı ile tamamile tezat teşkil eden bir şekilde pahalı ve şık mobilye ile tefriş edilmişti.

— Fakat, bu mobilyeler hâlâ burada. Hiç bir şeyin değişmediğini görüyorum. Aşağıki katta kim oturuyor?.

Koverlih bu garip ziyaretciyi şüpheli şüpheli süzerek:

— Hiç kimse. diye cevap verdi. Yalnız en alt katta bir bakkal dükkânı var.Barenjer bütün binayı kiralamıştı, fakat yalnız dördüncü katı işgal ediyordu.

— *Bitmedi* —

Oz Türkçe ile Bilmecemiz

Osmanlıca karşılıklarını yazdığımız kelimelerin öz türkçe mukabillerini yazarak şeklimizin boş hanelerine yerleştiriniz ve keserek "Milliyet Bilmece memurluğuna,, gönderiniz. Bilmecemizi doğru halledenler arasında kura çekiyor ve kazananlara hediyeler veriyoruz:
Müddet: Perşembe günü akşama kadardır.

Yeni bilmecemiz

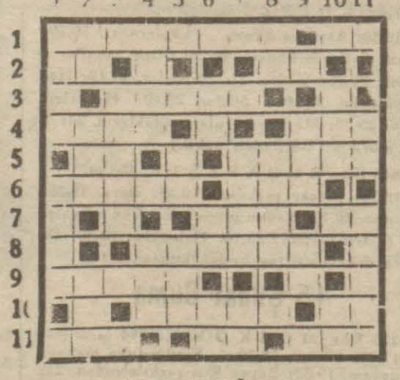

SOLDAN SAĞA :

1 — Beynelmilel 8, Eser 2,
2 — Istifham 2, Sayt 2,
3 — Umumi 5,
4 — Tevem, bir batından 4, Dem 3,
5 — Çok değil 2, Taharri etme 5,
6 — Ekalliyet 5, Bir meyva 3,
7 — Kapan 3, Beygir 2,
8 — Aşikâr 6,
9 — Uyku şarkısı 5,
10 — Şir 5, Erkek 2,
11 — Bir rakam 3, Beygir 2, Bal amelesi 3,

YUKARDAN AŞAĞI :

1 — Geniş 4, Hücum 4,
2 — Atıf edatı 2, Bir kümes hayvanı 3, iptida 3,
3 — Pünhan 5,
4 — Cılız 4, Valide 3,
5 — Beyaz 2, Kirli 3,
6 — Genişlik 2, Nota 2, Nota 2,
7 — Doğurgan 4, Beygir 2,
8 — Nota 8, Bir içki 4,
8 — Nota 2, Bir içki 4,
10 — Suriyede bir şehir 3, Erkek 2
11 — Işte 2, Allah 5

Yeni Saylavlar cuma günü memleketin her tarafında seçilmiş olacaklar

(Başı 1 inci sayfada)

tığı Şişlide yeni Türkiye mektebini idare etmekte bulunmuştur.

Şekibe Şekip

Şekibe Şekip, Bursada Isaveren köyünde çiftliğinde çalışan ve yabancı diller bilen bir bayandır.

Satı kadın

Satı Kadın Ankaranın Bitik nahiyesinin Kazan köyündendir. Milli savaşta malûl olmuş bir askerin karısıdır. Beş çocuğu vardır. Çiftçidir. Kendisi tarlasında çalışarak ailesini besler. Ayni zamanda bulunduğu köyün muhtarıdır.

Ferruh

Ferruh 1891 de Kayseride doğmuştur. Kayseri mahalli işlerinde yetişmiş, belediye ve fırka azalığında bulunmuştur.

Nakıye Elgün

Nakiye Elgün 30 sene maarif hayatına hizmet etmiş, sayısız mektepler muallimlik, müdürlük etmiştir.

En son Istanbul kız lisesi müdürü iken dört sene evvel Istanbul şehir meclisine aza seçilmiştir. Bayan Nakiye ayni zamanda belediye daimi encümeni azasındandır. Belediyede çok muvaffak olmuştur.

Kadın saylavlarımızın kısa hal tercümelerini haber verdikten sonra nereden saylav seçileceklerini de kaydedelim:

Saylav namzetliğine seçilen kadınlar

1 Mebrüre Günenç Mersin belediye üyesi, Afyona; 2 Satı Karamehmet (Ankara Bitik nahiyesi Kazanköy muhtarı, Ankaraya; 3 Türkân Başbuğ (Feyziati — Boğazici lisesi kız kısmı müdürü) Antalyaya ; 4 Suphiye Gökçül (Izmir kız muallim mektebi müdürü) Balıkesire, 5 Şekibe Şekip Işel (Inegöl Isaviranda çiftçi) Bursaya; 6 Huriye Baha Iz (Pedagoji muallimi) Diyarbekire; 7 Dr. Fatma Şakir (Gureba hastahanesi iç hastalıkları mütehassısı) Edirneye; 8 Nakiye Elgün (Istanbul şehir meclisi üyesi) Erzuruma; 9 Fakihe Oynen (Bursa kız lisesi müdürü) Istanbula; 10 Binal Nevzat (C. H. F. vilâyet idare ve belediye üyesi) Izmire; 11 Ferruh Güpgüz (Kayseri belediye üyesi) Kayseriye; 12 Bediz Aydilek (Bolu belediye üyesi) Konyaya, 13 Mihri Pektaş (Kolej Türkçe muallimlerinden) Malatyaya; 14 Meliha Ulaş (Samsun lisesi muallimlerinden) Samsuna; 15 Esma Nayman (Adana belediye üyesi) Seyhana; 16 Mehibe Görkey (Tokat orta mektep muallimi), 17 Seniha Hızal (Eski maarif umum müfettişi ve yeni Türkiye mektebi müdürü) Trabzona..

Saylav namzetliğine seçilen erkekler

1 — Ahmet Ulus, "Ulus,, gazetesi baş yazıcısı, 2 — Mümtaz Okmen, C. H. F. Ankara başkan vekili, 3 — Müşfik Ayaş, Ayaş çiftçilerinden, 4 — Celâl, Halep konsolosu, 5 — Nazif Arıcan, Adliye bakanlığı müsteşarı, 6 — Nazmi topçu, Tüccar ve Aydın kooperatif idare meclisi üyesi, 7 — Nuri Kâzım, Söke çiftçilerinden, 8 — Rahmi, Susurluk çiftçilerinden, 9 — Cemal, mütekait miralay, 10 — Dr. Hasan Vasıf Somyürek, dişçi mektebi, profesörlerinden, 11 — Dr. general Besim Omer, Universite eski profesörlerinden, 12 Mitat, mütekaid askerî kaymakam, 13 — Ibrahim Necmi Dilmen, Türk dili tetkik cemiyeti genel kâtibi, 14 — Doktor Sadi Konuk, C. H. F. Bursa vilâyet idare heyeti başkanı, 15 — Atıf, adliye müfettişi, 16— Sadettin Ferit Talay, Istanbul avukatlarından, 17 — Dr. Mustafa Bengisu Odemiş belediye başkanı, 18 — Hilmi Ergenel, birinci umumî müfettiş, 19 — Sami Çölgeçen, eski saylavlardan, 20 — Mühendis Ömer Fehmi, Yollar ve binalar dairesi başkanı, 21 — Eyüp Sabri, eski saylavlardan, 22 — Baytar Ali Rıza, Tayyare cemiyeti müfettişi, C. H. F. Vilâyet heyeti eski başkanlarından, 23 — Dr. Hamdi, Denizli memleket hastahanesi baş hekimi, 24 — Tevfik Bilge, Istanbul kız ve Kuleli liselerinde tarih muallimi, 25 — Rüştü, Evkaf umum müdürü, 26 — Mecdi Boysan, Istanbul tüccarlarından, 27 — Hikmet Işık, Sıvas Halkevi ve belediye başkanı, 28 — General Zeki Soydemir, Birinci ordu müfettişliği eski eskânı harbiye başkanı, 29 — Fuat, Ankara Cumhuriyet müddei umumisi, 30 — Şükrü, Türk Tayyare cemiyeti başkan muavini, 31 — Osman, C. H. F. Eskişehir vilâyet idare heyeti başkanı, 32 — Bekir Kaleli, Istanbul avukatlarından, 33 — Remzi Gürez, eski saylavlardan, 34 — Omer Asım Aksoy, Gaziantep C. H. F. başkanı, 35 — Mustafa Kılıç, tüccar ve Istanbul şehir meclisi üyesi, 36 — Ali Şevket Ondersev, C. H. F. Bilecik başkanı, 37 — M. Duran, Erzurum belediye başkanı, 38 — General Şükrü Naili, eski kolordu kumandanı, 39 — Hüsnü Çakır, Inhisarlar umum müdürü, 40 — Hasan Ali Yücel, orta tedrisat umum müdürü, dan, 42 — Sıtkı Şerif, Tosya kazasında çiftçi, 43 — Doktor Tevfik Aslan, Kastamonu C. H. F. başkanı, 44 — Şerif, hariciye bakanlığı ikinci daire birinci şube şefi, 45 — Abdürrahman Erkmen, eski erkânı harp binbaşısı, bağcı, 46 — Ibrahim Karantay, Türk dili tetkik cemiyeti üyesi, Baltık devletlerinde maslahatgüzar, 47 — Şükrü Şenozan, Izmirde doktor, 48 — Süleyman Demirezen, Ankara askeri fabrikaları tüfek kısmı usta başısı, 49 — Veli Yaşın, Çanakkale C. H. F. başkanı, 50 — Avukat Hasan Ferit, eski saylavlardan, 51 — Salih, Istanbul Bakırköy Barut fabrikası baş kimyageri, 52 — Zühtü Akın, çiftçi ve Lüleburgaz C. H. F. başkanı, 53 — Ali Rıza Esen, baytar umum müfettişi, 54 — Ahmet Seyfeli, Kırşehir C. H. F. başkanı, 55 — Nedim Bozatık, mütekait topçu miralayı, 56 Doktor Lûtfi Kırdar, Göz mütehassıslarından, Izmir C. H. F. vilâyet idare heyeti üyesi, 57 — Hilmi Çoruk, Kastamonu belediye başkanı, 58 — Doktor Rıza Levent, Adana sıtma enstitüsü lâboratuvar şefi, 59 — Edip Ergin, Devlet şûrası üyesi, 60 — Osman Dinçer, Istanbul avukatlarından, 61 — Mustafa Halit, Uşak şeker fabrikası tesviyeci ve kaynakç ıustası, 62 — Doktor Osman Şevki Uludağ, Istanbul Beyazıtta hekim, 63 — Şevket, ressam, 63 — Ali Rıza, Izmir Cumhuriyet müddei umumisi baş muavini, 64— Cemal Tekin, Istanbul Lokantacılar cemiyeti başkanı, 65 — Osman Hilmi Taner, Malatya C. H. F. başkanı, 66— Emrullah Barkın, Başbakanlık umum müdürlerinden, 67 — Kenan Orer, Istanbul Cumhuriyet müddei umumisi, 68 — Kâzım Nami Duru, Maarif bakanlığı talim ve terbiye üyesi, 69 — Kemal Kosun, eski saylavlardan, 70— Şevki, Istanbulda diş hekimi, 71 — Şükrü, Ziraat bankası eski umum müdürü, 72 — Cavit Ihsan Oral, Adana çiftçiler birliği başkanı, 73 — Kâmil, Brüksel maslahatgüzarı, 74 — Doktor Ziya Naki Yaltırım, Boğaz, kulak, burun mütehassısı, 75 — Muhittin Baha Pars, avukat, eski saylavlardan, 76— Selim Sırrı, Maarif bakanlığı umum müfettişlerinden, 77 — Doktor Galip Hakkı Ustün, Topkapı yoksulları koruma cemiyeti başkanı, 78 — Cevdet Kerim Incedayı, C. H. F. umumî idare heyeti üyesi, 79 — Hüsamettin Okan, diş hekimi, 80 — Galip Pekel, nüfus umum müdürü, 81 — Hüsrev, Elâziz belediye başkanı, 82 — Mehmet Ali Yürükel, Istanbul şehir meclisi üyesi, 83 — Mustafa Tunalı, Ankara silâh fabrikaları usta başılarından, 84 — Tevfik, ziraat umum müdürü, 85 — Şevki Süsoy, Tokatlı, 86 — Ismail Müştak Mayakon, Muharrir, 87 — Hüsrev Gerede, eski Tahran büyük elçisi, 88 —Hüseyin Rahmi Apak, C. H. F. idare heyeti üyesi, 89 — Mitat Aydın, mühendis, eski saylavlardan, 90 — Sırrı Day, Maliye bakanlığı eski nakit işleri müdürü, 91— General Ahmet, eski baytar dairesi başkanı, 92 — Fuat, eski saylavlardan, 93 — Muhittin, eski Bursa belediye başkanı, 94 — Omer, Yozgadın Evci köyünde çiftçi, 95 — Ekrem, Tekirdağ C. H. F. vilâyet başkanı, 96— Doktor Mitat Altıok, Zonguldak C. H. F. vilâyet başkanı.

Eski saylavlardan namzet gösterilmiyenler

Dördüncü devre saylavlarından olup ta fırkanın bugünkü namzet listesinde adları bulunmıyanlar şunlardır:

1 Ahmet Cevdet (Yozgat), 2 Alâettin Cemil (Istanbul), 3. Abdülkadir (Maraş), 4. Asım (Erzurum), 5. Bekir Kara Mehmet (Çorum), 6. Cafer (Eskişehir), 7. Celâl Nuri (Tekirdağı), 8. Fuad Şahin (Aydın), 9. Hakkı (Kütahya), 10. Halil (Kastamonu), 11. Hasan Basri (Cebelibereket), 12. Hasan Yakup (Ankara), 13. Haydar (Antalya), 14. Ibrahim Alâettin (Sinop), 15. Ibrahim Yörük (Balıkesir), 16. Mahmut Rasim (Tekirdağı), 17. Muzaffer (Balıkesir), 18. Muslihittin Abdullah (Ankara), 19. Nazifi Şerif (Antalya), 20. Pertev (Balıkesir), 21. Refik (Kastamonu), 22. Refik (Konya), 23. Reşit Saffet (Kocaeli), 24. Riza Nisari (Aksaray), 25. Rüştü (Bursa), 26. Said Azmi (Kayseri), 27. Serdar Ahmet (Kırşehir), 28. Şaban Sırrı (Konya), 29. Şevket (Giresun), 30. Şevket (Ordu), 31. Talât Hâşim (Malatya), 32. Vasıf (Istanbul), 33. Vasfi (Balıkesir).

Intihap dairesi değişen saylavlar

Falih Rıfkı Atay, Bolundan Ankaraya; Osman Niyazi Burcu Çanakkaleden, Hayrettin Karan Bilecikten Balıkesire; Mitat Kuray Istanbuldan Boluya, Tahsin Uzer Konyadan Erzuruma, Talât Onay Çankırıdan Giresuna, general Hakkı Şinasi Erzurumdan Istanbula; Nahit Keren Kırklarelinden Kayseriye; Dr. Ziya Nuri Afyondan Kocaeline, Hasan Hayri Tan Edirneden Kocaeline, Kâzım Okay Giresundan Konyaya, Besim Atalay Aksaraydan Kütahyaya, Yaşar Ozoy Aksaraydan Manisaya; Hasan Reşit Tankut Muştan Maraşa, Dr. Rasim Ferit Talây Bursadan Niğdeye, Şakir Kesebir Edirneden Tekirdağına, Yahya Kemal Yozgattan Tekirdağına, Recep Zühtü Sinoptan Zonguldağa.

Müstakilerden Bay İstamat Zihni

ESKIŞEHIR, 5 (Milliyet) — Burada saylav seçimi işi yolundadır. Ikinci seçmenler seçimlerini gününde yapacaklardır.

Müstakil namzetliğini koyan Bay Istimat Zihninin teftiş heyeti başkanlığına dilekçesi geldi. Burada Istimatı yakından tanımıyorlardı. Konuk olan Bay Nalbant oğlu Hıfzı Sakarya gazetesi yazıcısının sorgularına verdiği karşılıkta şunları söylemiştir:

— Istimat Zihni Ozdamar Bodrumludur. Hukuktan çıkmıştır. Türk ortodokslarındandır. Işgal sıralarında Ayıntap mahkeme azası idi. Yapılan aykırı işlerden Avrupalıları ilk önce imzasile protesto etmiştir.

Izmire (Skorpiyos) maiyet vapuru ile gelen Amerikanın eski sefiri amiral Bristolün başkanlığı altındaki tahkik komisyonuna, gördüklerini, bildiklerini medeni ve hususi bir cesaretle söylemiştir.

O sırada Istimatın sözleri ve protestoları iyi bir iz bırakmıştır. Bugüne kadar da Türk ulusu yüksek varlığına bağlantısını işlerile göstermiştir. Çalışkandır. Ben Eskişehirde fırkamızın ikinci seçmeni olsaydım, Istimatın saylavlığını güderdim.,,

Bu bilgiler ortada Istimata bir sempati uyandırmıştır. Istimatın saylavlığına olmuş nazarile bakılabilir.

Akpınar

Atinada memnuniyet

ATINA, 5 (Milliyet) — Estiya gazetesi Türkiye hükümetinin Büyük Millet Meclisinde bir Rum bulunması hakkında verdiği kararı alkışlamaktadır.

Ajansın bir tashihi

ISTANBUL, 5 (A.A.) — Dün akşam gazetelere verilen C. H. F. saylav namzetleri listesinde bir iki küçük yanlışlık olmuştur.

Vaktin çok dar olmasından husule gelen bu yanlışlıklardan dolayi özür dilerken şu suretle tashih ederken şu suretle tashihi de bir vazife addediyoruz:

1 — Kırşehir saylav namzedi olarak gösterilen Bay Ahmed Seyfelinin öz adı Mehmed'dir.

2 — Maraş namzedi olarak listede bulunan Bay Hasan Reşid Tankud, eski Maraş saylavı değil, Muş saylavıdır.

Çok çocuklu analara verilecek mükâfat

Paristen Ali Rıza imzasile şu mektubu aldık:

"Milliyetin 20 ikincikânun 1935 tarih ve (3.214) numaralı nüshasında yurdun en çok çacuk sahibi olan analarına dağıtılmak üzere Ankaradaki çocuk esirgeme kurumuna yolladığım (1.000) liradan (300) lirasının beş senedenberi Trakyada oturmakta bulunan en çok çocuklu analara ayrıldığı hakkındaki yazıyı okudum.

Bu yazının her sene yurdda en çok çocuk sahibi olan ananın (12) çocuğa kadarı için her birine (25) er ve bu miktardan fazlası için her birine (30) ar lira ve eğer bu ana Trakyada oturmakta ise yine (12) çocuğa kadar olan çocuklarından her birine (30) ar ve bu miktardan fazlasının her birine (35) er ve bu ana ecnebi yurttan ana yurda gelip te Edirnede tavattun eylemişse bu takdirde bu anaya her bir çocuğu için (35) er lira hesabile ve Hilâliahmer ve çocuk esirgeme kurumları vasıtasile her senenin zafer bayramında ve bu ana Trakyada ise Edirnenin kurtuluş bayramında verilmek ve vefatından sonra bu miktar her sene için (1.000) liraya çıkarılarak bundan (400) lirasının alelitâk ve (300) lirasının son (5) sene zarfında umum yurtta ve bakiye (300) lirasının da Trakyadaki analardan en çok çocuk sahibi olanlara tahsisi suretile tesis ettiğim (Fazilet mükâfatı) haberinin nasılsa Milliyete başka şekilde intikal etmiş bulunmasından ileri gelmiş olsa gerektir.,,

Mektup sahibi Bay Ali Rıza eski maliye müşteşarı ve şimdiki Türk dainler vekilidir.

Kasımpaşa spor birliği cüzdanı

Kasımpaşa spor birliğinden: 935 yılından itibaren hüviyet cüzdanlarının yenilenmesi karar altına alınmıştır. Eskilerinin hükmü olmadığı.

Avusturya kolonisinin verdiği balo

Geçen gün Avusturya kolonisi tarafından verilen balodan bahsederken baloya Alman ceneral konsolosu Dr. Toepkenin de iştirâk ettiğini ve bunun baloda Avusturya - Alman dostluk tezahüratına vesile olduğunu yazmıştık.

Avusturya general konsolosu Bay Winterden aldığımız bir mektupta bu baloya doktor Toepkeden maada diğer konsolosların da davetli bulunduğu ve doktor Toepkenin bu baloya iştirâki siyasi mahiyeti de haiz olmayıp sûvarede Avusturya - Alman dostluk tezahüratı vuku bulmadığını beyan etmektedir.

ÇAGIRIŞLAR

Üniversitede konferans

Türk fiziki ve tabiî ilimler cemiyetinden: Bugün saat 17,30 da üniversite büyük konferans salonunda profesör Brauner tarafından (Nebatların Tropizmasına dair yeni bir nazariye) hakkında umuma mahsus bir konferans verilecektir. Konferans almanca verilecek ve türkçeye tercüme edilecektir.

YENI NESRIYAT

Evrenselay

50 inci şubat sayısı çıkmıştır. Bu sayıdaki Kubilây, budunlarda artistik duygular, ışığın çabukluğu, hasta gemici, Koca Murat reis, sözlüğü bektiyelim, Istekler, Sizi güldüren nedir? Süt içiniz ve diğer mevzuda bir çok yazılar vardır.

Hukuk gazetesi

Cevat Hakkı Ozbey tarafından neşredilmekte olan (Hukuk gazetesi) nin 7 inci numarası zengin bir münderecat ile çıkmıştır.

Deniz yolları IŞLETMESI
Acenteleri : Karaköy Köprübaşı
Tel. 42362 — Sirkeci Mühürdarzade Han. Tel. 22740

AYVALIK YOLU
BANDIRMA vapuru 6 Şubat ÇARŞAMBA günü saat 19 da Ayvalığa kadar. (592)

MERSİN YOLU
ANAFARTA vapuru 7 Şubat PERŞEMBE günü saat 11 de Payas'a kadar. (593)

İLÂN

Bakanlıkça projeleri tasdik edilen Akşehir Hidro elektrik tesisatının elektrik, türbin ve boru kısmı ihale edileceğinden taliplerin bir haftaya kadar tekliflerini Istanbulda Sirkecide Büyük Ismail Paşa hanında Akşehir komisyon evine getirmeleri ve inşaat kısmı için de Akşehir bankasının Akşehirdeki merkezine müracaat etmeleri bildirilir. (7774)

Istanbul asliye ikinci hukuk mahkemesinden: Davacı Beyoğlunda Küçük Handekte 25 No. lu evde oturan Ingiltere devleti tebaasından Hanri Daston oğlu Vilyamın mutasarrıf olduğu Beyoğlunda Şehzuvarbey mahallesinin Büyük ve Küçük Handek sokağında kâin tevsii intikalli büyük Handek caddesinde 28 No. lu dükkânı müştemil Küçük Handek caddesinde 25 No. lu bir bap apartmanın 20 de üç hissesini bir sene vade ve faizi nizamisini peşinen tediye ederek ahzü istikraz eylediği 800 lira evrakı nakdiye mukabilinde müddeialeyh Mişel oğlu Leon Yuda Abene vefaen ferağ eylemiş ve bu sekiz yüz lira borcunu 25 teşrini evvel 1339 tarihinde tamamen ve nakten kendisine ödemiş ve buna dair alacaklı Beyoğlu dördüncü noterliğinden tasdikli 25-10-339 tarihli ibranamede vermiş olduğu halde memuru mahsusu huzuruna gelerek ipoteki fek eylememiş olduğundan bilmuhakeme mezkûr apartımanın davacıya ait 20 hisse itibarile üç hissesi kaydının tashihine karar itası hakkında davacı namına vekili avukat Şevket tarafından Galatada Selânik hanında 11 No. da borsa mübayaacılığile meşgul Leon Yuda Aben aleyhine 28 nisan 934 tarihinde ve 934 - 353 sayı altında açılan davadan dolayı müddeialeyh namına gönderilmiş olan dava arzuhali ve davetiye ve gıyap kararı kendisinin gösterilen mahalden çıkmış ve ikametgâhının meçhul bulunması sebebile tebliğ edilememiş ve bu hususlardan dolayı müddeialeyhe ilânen tebligat yapılarak 26-1-935 tarihli son mâhkeme celsesinde de mezkûr gayri menkulda müddeinin üç hissesi üzerindeki vefaen ferağın fekkile mezkûr üç hisse kaydının müddei namına tashihine ve muhakeme masarifinin müddeialeyhten alınması na karar verilmiş ve bu kararı havi 30-1-935 tarihli ve 935 - 18 sayılı ilâmın dahi ilânen tebliğine ve bir ay müddet tayinine karar verilerek bir sureti mahkeme divanhanesine asılmış olduğundan müddeialeyh Leon Yuda Abenin kanunî müddet içinde temyizi dava eylemediği takdirde bu hükmün katileşeceğini bilmesi için keyfiyet hukuk usulü muhakemeleri kanununun 141 inci maddesile bu maddeden sonra gelen diğer maddeleri ahkâmına tevfikan ilân olunur. (7772)

Usküdar hukuk hâkimliğinden: Nazifin oğlu Usküdarda Ayazma mahallesinde Iskele caddesinde 22 numaralı hanede sakin Halete evvelce taktir edilen sekiz lira nafakanın dört liraya tenzili hakkında istihsal eylediği 8-1-935 tarihli ilâm sureti Halete gönderilmiş ise de ikametgâhı meçhul olduğundan tebliğ edilmemiş ve ilânen tebliğine karar verilerek tebliğ makamına kaim olmak üzere ilâm sureti mahkeme divanhanesine taliğ edilmiş olduğundan keyfiyet gazete ile de ilân olunur. (7784)

Istanbul ikinci icra memurluğundan: Mahcuz ve satılmasına karar verilen demir kasa ve koltuk ve saire 15-2-35 pazar günü saat 12 den itibaren dördüncü vakıf hanı içerisinde satılacağından talip olanların mahallinde hazır bulunacak memuruna müracaatları ilân olunur. Satış bedeli peşin ve rüsumu delâliye müşteriye aittir. (7781)

Emniyet Sandığı müdürlüğünden: Bayan Hikmet 15 mart 934 tarihinde sandığımıza bıraktığı para için verilen 52116 numaralı bonoyu kaybettiğini söylemiştir. Yenisi verileceğinden eskisinin hükmü olmıyacağı ilân olunur. (7773)

Mevduatı Koruma Kanununun 17 nci maddesi ahkâmına tevfikan muhtelif Bankaların Merkez Bankasına yaptığı teslimat

Mevduat sahiplerinin isim ve adresleri	Mevduatı Merkez Bankasına devreden Banka.	Devir Tarihi	Mevduatın yapıldığı Merkez Bankası	Meblâğ
Mme A. Deveaux	Selânik Bankası	14/2/34	İstanbul Şubesi	FS. 136.85
E. Ruso ve mahdumları	Selânik Bankası	14/2/34	İstanbul Şubesi	FB.10.000,—
J. F. Costopolos	Selânik Bankası	14/2/34	İstanbul Şubesi	Sterlin 0.3/—
Adolf Deutsche	"	"	"	Sterlin 4.4/—
Bank of Montral	"	"	"	Sterlin 0.13/—
1922 de Celaevem Terez	Banco Di Roma	5/3/34	"	Sterlin 11.10/6
932 de Gold Manifacture	Selânik Bankası	4/4/34	Izmir Şubesi	Sterlin 11.2/—
E. Spolianski hesabı	Felemenk Bahri Sefit Bankası	26/12/34	"	Sterlin 32.13/—
Müfit Zade M. Fehmi	Memaliki Şarki ye Fransız Bank.	7/5/34	"	Sterlin 33.4/6
Mustafa H. İsmail	" "	"	"	Sterlin 0.16/7
Gerz Chammanger	Selânik Bankası	19/6/34	Istanbul Şubesi	Sterlin 8.—/—
Lily Chilton	"	"	"	Sterlin 5.—/—
Cairo Motor et Cie Ltd.	"	'	"	Sterlin 7.8/4
Edvard Bug. Co. Grattener Burgi Strasse 14/1 Berlin	Banco Di Roma			Sterlin 22.84
N. Mizrahi et Cie.	Selânik Bankası	14/2/34	İstanbul Şubesi	KÇ 4.340,—
Union des Galéri Bruxelles	Selânik Bankası	14/2/34	İstanbul Şubesi	FF. 1.18
N. Yazıcı	"	"	"	" 150.—
Schenker et Cie Xanthie	"	"	"	" 2.523.80
Raymond Lauffray	"	"	"	" 115.—
Georges Obbud	"	"	"	" 60.—
Schenker et Cie Sufilde	"	"	"	" 589.—
S. ve W. Hofman	"	"	"	" 45.—
Teodor Anastasiades	"	"	"	" 13.50
Max Berncisten	"	"	"	" 9.50
Domonique Favetti	"	"	"	" 33.05
D. Antrankian	Banco Di Roma	6/2/34	İzmir Şubesi	" 1.000.—
Meçhul	Selânik Bankası	19/6/34	İstanbul Şubesi	" 200.—
"	"	"	"	" 500.—
"	"	"	"	" 58.75
S. Azaryan	"	"	"	" 310.77
Ali Elkâtip	"	"	"	" 3.000.—
Cook et Sones	"	"	"	" 20.—
Ahmet Çavuş	"	"	"	" 10.—
Ardas Musıghian	"	"	"	" 60.—
Dr. de le Near Cassulief	"	"	"	" 30.—
Rollini	"	"	"	" 58.—
Süleyman Muharrem	"	"	"	" 40.—
Toulemonde	"	"	"	" 20.—
Roubais Comptoit Français d'Export	"	31/8/34	"	" 195.80
Pyro de Aktiebolaget	"	"	"	" 71.10
A. Josephiades	"	"	"	" 434.89
L. Fouestier	"	"	"	" '.979.72
Dinot en Piot	"	"	"	" 219.44
Direction de l'Illustration	"	"	"	" 698.23
Le Journal	"	"	İstanbul Şubesi	FF. 35.90
22 N. Domicile	"	"	"	" 2.295.01
Askerî Fabrikalar A.Şirketi	"	"	"	" 2.154.53
I. Hilmi	"	"	"	" 199.50
"	"	"	"	" 229.23
G. Badetti	"	"	"	" 302.24
R. Rahmi ve Mahd.	"	"	"	" 1.264.23
İpekçi Mahdum.	"	"	"	" 598.48
Wiener Bank Verein	"	"	"	" 3.104.10
Charles Landier	"	"	"	" 77.50
Meçhul	"	6/6/34	"	" 3.373.38
Erste Ungarisch Paper Ind. Selânik Bank Ltd.	"	19/6/34	"	" 70.—
Ruben et Cie.	"	"	"	" 300.—
Papadupoles ve Karabekir	"	"	"	" 1.350.15
Nicolas Cottan	"	"	"	" 352.—
Meçhul	"	"	"	" 951.39
"	"	"	"	" 2.097.—
"	"	"	"	" 247.70
"	"	16/7/34	"	" 13.639.65
"	"	"	"	" 100.—
Faik Ahtar	"	15/12/34	"	" 77.34
Tevfik Ef.	"	"	"	" 16.06
C. H. Dilis	"	"	"	" 39.68
Avusturya Macaristan Üsküp Kons	"	"	"	" 16.95
S. Demanyo Elian Catonia	"	"	"	" 16.93
Tevfik Ef.	"	"	"	" 6.40
Avusturya Konsolos Manastır	"	"	"	" 2.5
Kana Hatice Hanım	"	"	"	" 54.7
Mesdut Manastır Ş. 5 adet tasarruf cüzdanı.	"	"	"	" 15,26
Mesdut Üsküp Ş. 5 adet tasarruf cüzdanı.	"	"	"	" 40.38
Sofi Karlman	"	"	"	" 42.25
Vasil Hamuryan	"	"	"	" 17.60
Meçhul	"	"	"	" 27.88
Mme Lona Bohor İskeçe	"	"	"	" 106.54
Meçhul	"	5/12/934	"	" 8.67
"	"	"	"	" 16.13
"	"	"	"	" 16.13
"	"	"	"	" 18.45
"	"	"	"	" 12.90
"	"	"	"	" 12.90
"	"	"	"	" 3.22
"	"	"	"	" 40.29
T. H. Vasilos Drama	"	15/12/934	"	" 5.14
Efkilides Delo	"	"	"	" 3.50
A. Strmllons Drama	"	"	"	" 7.05
Metropapas Drama	"	"	"	" 3.52
Ch. Makamaris Drama	"	"	"	" 7.04
Denis Cotonis Drama	"	"	"	" 8.45
G. Limberopolos Drama	"	"	"	" 14.08

İstanbul Gümrükleri Başmüdürlüğünden:

378/C. D. F. ve 379/C. D. E. F. tarifelerinden Çekoslovak menşeli beyannamelerden birinci nüshaları sahiplerinin yanında bulunanları 6 Şubat 935 akşamına kadar aid olduğu Gümrüğün kontenjan bürosuna getirmeleri. Aksi takdirde kontenjan tahsisatından istifade edemiyecekleri ilân olunur. (607)

İstanbul 4üncü İcra Memurluğundan:

Yeminli üç ehli vukuf tarafından tamamına 900 lira kıymet takdir edilen Sultanahmet Akbıyık M. Arabacılar S. E. 10 Y. 10 No. lu ahşap bir evin tamamı vazedilmiş olduğundan 11-3-935 tarihine müsadif pazartesi günü saat 14 ten 16 ya kadar dairede birinci arttırması icra edilecektir. Arttırma bedeli kıymeti muhamminenin yüzde 75 ni bulduğu takdirde müşterisi üzerinde bırakılacaktır. Aksi takdirde en son arttırmanın taahhüdü bakı kalmak üzere arttırma 15 gün müddetle tecdit edilerek 26-3-935 tarihine müsadif salı günü saat 14 ten 16 ya kadar keza dairemizde yapılacak ikinci açık arttırmasında arttırma bedeli kıymeti muhamminenin yüzde 75 ni bulmadığı takdirde satış 2280No.lu kanun ahkâmına tevfikan geri bırakılır. Satış peşindir, arttırmaya iştirak etmek isteyenlerin kıymeti muhamminenin yüzde 7,5 nisbetinde pey akçesi veya millî bir bankanın teminat mektubunu hamil bulunmaları lâzımdır. Hakları Tapu sicilli ile sabit olmıyan ipotek li alacaklarda diğer alâkadaranın ve irtifak hakkı sahiplerinin bu haklarını ve hususile faiz ve masarife dair olan iddialarını evrakı müspiteleri ile birlikte ilân tarihinden itibaren nihayet 20 gün zarfında birlikte dairemize bildirmeleri lâzımdır. Aksi takdirde hakları Tapu sicilli ile sabit olmıyanlar satış bedelinin paylaşmasından hariç kalırlar müterakim vergi, tenviriye, tanzifiyeden mütevellit Belediye rusumu medyuna aittir. Daha fazla malûmat almak isteyenler 22-2-935 tarihinden itibaren herkesin görebilmesi için dairede açık bulundurulacak arttırma şartnamesi ile 934-2776 No. lu dosyaya müracaatla mezkûr dosyada mevcut vesaiki görebilecekleri ilân olunur. (608)

stanbul Sıhhî Müesseseler Satınalma Komisyonu Reisliğinden:

Leylî Tıp Talebe yurdu için (640) adet kasket açık eksiltme suretiyle satın alınacaktır. İhale 19 Şubat 935 salı günü saat 14 de yapılacaktır. Beherinin tahmini fiatı 120 kuruş tur. Muvakkat teminat 57 lira 60 kuruştur. Şartnameler mezkûr yurttan bedelsiz olarak alınabilir. İsteklilerin belli gün ve saatte Cağaloğlunda sıhhat müdürlüğü binasındaki komisyona müracaatları. (614)

Manganez Tü k anonim şirketinden:

Manganez Türk Anonim Şirketinin 21 K. Sani 935 Pazartesi günü vukubulan fevkalâde umumî heyet içtimaında şirketin feshi karar altına alınmış ve şirket idare meclisi azasından Bay Haydar Mehmet Alganer umum Heyetçe tasfiye memuru intihap ve keyfiyet kanunun tarifleri dairesinde tescil ve ilân edilmiş olduğundan Ticaret kanununun 444 maddesi mucibince şirket dayinlerinin şirketteki hukukunu nihayet bir sene zarfında şirketin 4 Vakıf hanında kâin merkezindeki tasfiye masasına bilmüracaa isbat etmeleri lüzumu ilân olunur. (7788)

Sancı hissettiğinizde

Kendinize bu suali sorunuz:

Bir uzvunuz bir yere çarptığı veya burkulduğu anda hemen sevki tabiî ile o yeri uvmağa başlarsınız. *Acaba niçin böyle yaptığınızı biliyor musunuz?* Bunun mânasını pek az kimseler bilir. O yeri uvarken kanın tehacümüne ve bu suretle sancılanan mahallin etrafına fazla hararet tevlidine sebep olursunuz. Fakat DAIMI bir tedavi temin için o yeri yalnız uvmak kifayet etmez, hattâ bir mayi ile bile kâfi değil. Çünkü, tebahhur eder. Mayiler harareti temadi ettirmezler. Ancak daimî bir tesir tahtında ikame edilebilir. *Allcock* usulünü tatbik ediniz: Ağrıyan mahalle delikli bir *Allcock* yakısı koyunuz. Istirabınız hararet tesirile derhal sükûn bulur. *Allcock* yakısını arzu ettiğiniz kadar zaman cilt üzerinde bulundurabilirsiniz. Hattâ işinizden gerl kalmağa bile lüzum yoktur. Siz, işinizle meşgul iken *Allcock* yakısı da sizin için çalışır. Hararet tevlit etmeleri itibarile *Allcock* yakıları Bel ağrıları, romatizma, nevralji, adale sertliği, böbrek sancıları ve soğuk algınlığını teskin ve tedavi eder. Bütün eczanelerde 40 kuruşa satılır.

MUHIM: Taklitlerinden sakınmak için Kartal markalı ve kırmızı daireli ALLCOCK yakılarını musirren isteyiniz. (2924) 8054

Beyoğlu 1 inci S. Hukuk hâkimliğinden: Izzet Hasanın Beyoğlunda Yeniçarşıda Linardi sokağında Hacı Ahmet apartmanı 5 No. lu dairesinde Esadullah aleyhine ikame eylediği alacak davasının Esadullahın ikametgâhı meçhul olduğundan ilânen tebligat icra edildiği halde yevmü muhakemede hazır bulunmadığından gıyap kararı iki ay müddetle tebliğine karar verilmekle müddei esbabı subutiye mahkemedeki dosyada bulunan zabıtname olduğunu beyan etmiş olduğundan yevmü muhakeme olan 13-4-935 saat 10 da mahkemede isbati vücut etmeniz aksi takdirde gıyabınızda hüküm verileceği cihetle muameleli gıyap kararı makamına kaim olmak üzere ilân olunur. (7782)

İstanbul dördüncü icra memurluğundan: Satılmasına karar verilen muhtelif pırlantalı kol saatleri ve saire 13-2-935 çarşamba günü saat 13,5 tan itibaren Istanbul Sandal Bedestanında açık arttırma ile satılacağından istiyenlerin gösterilen gün ve saatte mahallinde bulunmaları 934 - 4102 sayılı dosya ile ilân olunur. (7787)

ZAYI — Ziraat bankasından aldığım 3983 numaralı tasarruf cüzdanıma ait tatbik mühürümü zayi ettim. Yenisini yaptırdım. Eskisinin hükmü yoktur. Muhu Hacı

Mevduat sahiplerinin isim ve adresleri	Mevduatı Merkez Bankasına devreden Banka.	Devir Tarihi	Mevduatın yapıldığı Merkez Bankası	Meblâğ
C. Manolides Drama	Selânik Bankası	"	"	" 14.08
G. Lambonides Drama	"	"	"	" 7.05
D. Tsogor Drama	"	"	"	" 10.56
Rudolf Armas	Banco di Roma	6/2/934	İzmir Şubesi	Lit. 320.—
Emannuele de postor	"	"	"	" 158.—
Abdullah Ef.	"	"	"	" 163.—
Adnan	"	"	"	" 163.—
Alagiz Azmi	"	"	"	" 1.714.—
Derviş Ef.	"	"	"	" 159.—
Salih Ef.	"	"	"	" 151.—
Süleyman Ef.	"	"	"	" 163.—
Essayan Madehme	"	"	"	" 20.390,—
Fazizyan G. A.	"	"	"	" 820.—
M. Joanides	"	"	"	" 538.—
P. Massaghan	"	"	"	" 3.390.—
Andjadoğlu Grestoo	"	"	"	" 153.—
Sclandes Jean	"	"	"	" 408.—
H. Tcheetakian	"	"	"	" 385.—
1922 de Artansia Kru - Vefat	"	5/3/934	"	" 1.540.—
Derviş Ef.	"	"	"	" 31.25
Salih Ef.	"	"	"	" 31.25
Süleyman	"	"	"	" 31.25
Aptullah Ef.	"	"	"	" 31.25
Adnan	"	"	"	" 31.25
Alager Asım B.	"	"	"	" 187.50
K. Kiriakides Gümülcine	Selânik Bankası	12/2/934	İstanbul Şubesi	Leva 440.—
A. Kurşumcioğlu İskeçe	"	"	"	" 900.—
Heskia Abolafia Dedeağacı	"	"	"	" 240.—
" " "	"	"	"	" 8.800.—
Hacı Panayoti Gonci	"	"	"	" 330.—
Beuveniste Nacari et Cie.	"	"	"	" 160.—
F. A. Amar et Cie.	"	"	"	" 844.—
P. Yeraşmah	Selânik Bankası	14/2/934	İstanbul Şubesi	M.K. 32.—
H. Behemoras	Selânik Bankası	14/2/934	İstanbul Şubesi	A.Ş. 1.—
Pol Pessy	Selânik Bankası	5/7/934	İzmir Şubesi	Peçeta. 515.80
Alphonse N. Aslan	"	"	"	" 438.25
S. Frangopolo	Banco di Roma	6/2/934	İzmir Şubesi	Drs. 1.380.85
I. H. S. Skassis	Selânik Bankası	4/4/934	"	" 800.—

Yukarıdaki mevduatın geri alınması için Türkiye Cumhuriyet merkez Bankası İdarei merkeziyesine müracaat olunması mercudur.

Hasan Öksürük Pastilleri

öksürük, nezle, bronşit, boğaz ve göğüs

Hastalıklarile sesi kısılanlara şifaî tesirleri çoktur. 30 kuruştur. Hasan Ecza Deposu

BÜYÜK

Tayyare Piyangosu

18 inci Tertip 4 üncü Çekiş

11 Şubat 1935 de dir.

Büyük ikramiye: 25,000 Liradır

Ayrıca 10.000, 4.000, 3.000 liralık ikramiyeler ve 20.000 liralık mükâfat vardır. 821

Dr. İHSAN SAMI

BAKTERİYOLOJİ LABOKATUARI

Umumî kan tahlilâtı, frengi noktai nazarından (Wasserman ve Kahn teamülleri) kan küreyvatı sayılması. Tifo ve ısıtma hastalıkları teşhisi, idrar, balgam, cerahat, kazurat, ve su tahlilâtı, Ultra mikroskopi, hususi aşılar istihzarı. Kanda üre, şeker. Klorür, Kollesterin miktarlarının tayini, Divanyolu No. 189. Tel. 20981.

Zafiyeti umumiye, iştahasızlık ve kuvvetsizlik hâlâtında büyük faide ve tesiri görülen

FOSFATLI ŞARK MALT HÜLÂSASI

Kullanınız. Her eczanede satılır.

Tesviyeci ve Tornacı alınacaktır

Askerî Fabrikalar U. Müdürlüğünden:

Kırıkkale Fabrikaları için tesviyeci ve tornacı alınacakdır. İsteklilerin imtihan için istida ile Ankara'da Fişenk Fabrikasına, İstanbul'da Bakırköy Barut Fabrikasına, İzmirdekiler de Halkapınar Silâh Tamirhanesine müracaatları. (526) 902

DEVLET DEMIRYOLLARI IDARESI ILANLARI

Mudanya - Bursa yolu ucuzlatıldı. Tenzilât 15 Şubat 1935 den başlıyacakdır. Mudanya - Bursa mesafesi için ; çocuklardan yarısı alınmak üzere :

		I	II	III
Bir yolcudan		40	30	20
Seyriseri, birinci ve ikinci sınıfta olan eşyaların tonundan	126			
Üçüncü sınıfta olan eşyaların tonundan	84			
İki vagonla taşınacak uzun cisimlerin tonundan	210	(Asgari 5 ton ücreti alınır)		
Ağır cisimlerin tonundan	294	(Üç tondan fazla olanlar.)		
İki vagonla taşınacak ağır ve uzun cisimlerin tonundan	420	(Asgari 5 ton ücreti alınır)		
Bir vagon içinde taşınacak otomobil ve emsalinin tonundan	294	(Asgari 3 ton ücreti alınır)		
İki vagon içinde taşınacak otomobil ve emsalinin tonundan	420	(Asgari 5 ton ücreti alınır)		

Kuruş ücret alınacakdır.

Fazla malûmat istasyonlardan sorulmalıdır. (497) 905

İnhisarlar U. Müdürlüğünden:

2089 Adet 7 M. Kurulu Düz Hat
10 „ 2 1/2 M. „ „ „
25 „ 1 „ „ „ „
69 „ Muhtelif boy ve nısıf kuturda kurba hat.
11 „ Muhtelif yollu makas ve teferrüatı.

31-1-935 tarihnde pazarlığı yapılacağı ilân edilen yukarda yazılı dekovil hattı malzemesinin pazarlığı 10-2-935 pazar günü saat 15 şe talik olunmuştur. Talip olanların yüzde 7,5 teminatparalariyle birlikte Cibalide Levazım ve mübayaat Şubesine müracaatları ilân olunur. (537) 915

EVKAF MUDIRIYETI ILANLARI

Değeri L. K.	Pey Akçesi L. K.	
710 00	53 25	Üsküdarda Selmanağa mahallesinde 202 metre terbiinde bulunan Serçehatun camii arsasiyle üzerindeki taşları.
125 00	9 38	Büyük çarşıda Zenneciler sokağında 36 No. lu peyke mahalli.
102 40	7 68	Topkapıda Bayazıtağa mahallesinde Mektep sokağında 3 sayılı 74 metre terbiinde bulunan bütün bir arsa.
229 36	17 25	Lâlelide Mesihpaşa mahallesinde Talat sokağında 3 Mükerrer sayılı bütün bir arsa.
860 00	64 50	Beyoğlunda Pangaltıda Elmadağı caddesinde 56, 58 sayılı kayıt mucibince 430 metre bütün bir arsa.
150 00	11 25	Ayvansarayda korucu Mehmetçelebi mahallesinde Ayvansaray caddesinde 23 sayılı 30 metre terbinide bulunan dükkân arsası.
50 00	3 75	Topkapı harcında Takkeci mahallesinde Fazlıpaşa mevkiinde içerisinde büyük havuz ve kuyusu bulunan 24,24/1 sayılı bostanın 5/120 hissesi.

Yukarıda yazılı olan mallar satılmak üzere 15 gün müddetle açık arttırmaya çıkarılmıştır. İhalesi Şubatın 13 üncü çarşamba günü saat 15 de yapılacaktır. İsteyenlerin mıktarı gösterilen yüzde yedi buçuk pey akçeleriyle beraber mahlûlât kalemine gelmeleri. (425)

Halis ve hakiki tabletleri sıhhatinizi soğuktan ve bütün ağrılardan korur. 836

İstanbul Levazım Amirliği Satın Alma Komisyonu İlânları

Kuleli Askerî Lisesi için 2500 adet Gömlek 7-2-935 perşembe günü saat 15 de kapalı zarfla alınacaktır. Tahmini tutarı 5375 liradır. Şartnamesi parasız olarak Tophanede Levazım Amirliği Satınalma Komisyonundan alınır. İlk teminatı 403 Lira 12 Kuruştur. İsteklilerin tekliflerini belli saatten bir saat evvel Komisyonumuza vermeleri. (739) (298) 853

* * *

Hastahaneler ihtiyacı için 11 bakır çamaşır leğeni ve 11 büyük bakır kazan 12 - Şubat-935 Salı günü saat 14 de açık eksiltme ile alınacaktır. Tahmin bedeli 530 lira 20 kuruştur. İsteklilerin şartnamesini görmek üzere her gün ve eksiltmeye gireceklerin 39 lira 76 buçuk kuruş ilk teminatlarile belli saatte Tophanede satınalma komisyonuna gelmeleri. (748) (412) 866

* * *

Hastahaneler ihtiyacı için 2000 adet kolsuz yün fanila ile 340 adet fildekoz fanila 12 - Şubat - 935 Salı günü saat 14,30 da açık eksiltme ile alınacaktır. Tahmin bedeli 4221 liradır. İsteklilerin şartname ve nümunesini görmek üzere her gün ve eksiltmeye gireceklerin 316 lira 57 kuruş ilk teminatlariyle belli saatte Tophanede satınalma komisyonuna gelmeleri. (747) (413) 867

* * *

Hastaneler ihtiyacı için 1051 aded surahi şeklinde bakır su kabı 14 Şubat 935 perşembe günü saat 14 de açık eksiltme ile alınacaktır. Tahmin bedeli 1156 lira 10 kuruştur. İsteklilerin şartname ve numunesini görmek üzere her gün ve eksiltmeye gireceklerin 86 lira 71 kuruş ilk teminatlarile belli saatte Tophanede Satınalma Komisyonuna gelmeleri. (755) (439) 869

Doktor

HORHORUNİ

Eminönü Valde kıraathanesi yanında

Tel: 24131

923

Umumî Neşriyat ve Yazı İşleri Müdürü Etem Izzet BENICE

Gazetecilik ve Matbaacılık T. A. Ş.

Istanbul Haricî Askerî Kıtaat ilânları.

Sivas ve Zara için kapalı zarfla üçyüz bin kilo ekmeklik Un eksiltmeye konulmuştur. İhalesi 14 Şubat 935 perşembe günü saat on dört otuzda yapılacaktır. Teklif mektupları ihale saatinden bir saat evveline kadar Sivas As. Komisyonuna makbuz mukabili teslim edilecektir. Taşradan gönderilecek teklif mektupları ihale saatinden bir saat evveline kadar yetişmek şartiyle iadeli teahhütlü olmak üzere postaya verilmelidir. Posta gecikmeleri kabul edilmez. Muvakkat teminat mıktarı iki bin yirmi beş liradır. (762) (300) 854

* * *

İzmir Müstahkem Mevki kıtaatının üçyüz üçbin kilo un ihtiyacı kapalı eksiltme usulile satın alınacaktır. İhalesi 9 Şubat 935 cumartesi günü saat 15 dir. Tahmin edilen fiatı sekiz kuruş seksen santimdir. Teminatı muvakkate akçesi ikibin liradır. Talipler şartname suretini her gün İzmir'de kışlada Müstahkem Mevki Satınalma Komisyonunda görebilirler. İstekler 2490 sayılı arttırma ve eksiltme kanunun ikinci ve 3 ncü maddesine göre vesaik göstermek mecburiyetindedirler. İhaleden bir saat evvel kapalı zarflarını usulü dairesinde ve makbuz mukabilinde İzmir'de Satınalma Komisyonuna vermeleri ve ihale saatında da Komisyonda hazır bulunmaları. (761) (301) 855

* * *

1 — Kırklarelindeki Kıtaat için 14700 liralık Sığır Eti kapalı zarfla alınacaktır.

2 — Sığır Etinin muhammen fiatı beher kilosu 21 Kuruştur.

3 — İlk pey parası 1100 lira Elli kuruştur.

4 — Eksiltme günü 10 Şubat 935 pazar günü saat 16 dadır.

5 — Eksiltme Çorluda Satınalma Komisyonunda yapılacakdır.

6 — İstekliler teklif mektublarını belli saatten bir saat evvel Komisyona vereceklerdir.

7 — Bağlantılarını görmek isteyenlerin her gün ve eksiltmeye gireceklerin belli gün ve saatte Komisyonumuza gelmeleri. (770) (400) 863

* * *

1 — 800 aded telefon direğine istekli çıkmadığından pazarlığı 12 Şubat 935 Salı günü saat 15 şe bırakılmıştır.

2 — Beherinin muhammen fiatı 150 kuruştur. Birinci pey parası 90 liradır.

3 — Şeraiti eskisi gibidir. Görmek isteyenler her gün ve eksiltmeye gireceklerin belli gün ve saatte Çorludaki Satınalma Komisyonunda bulunabilirler. (779) (458) 872

* * *

1 — Kırklareli kıt'atı için pazarlıkla 3640 liralık kesme makarna alınacaktır.

2 — İlk pey parası 273 liradır.

3 — Eksiltme günü 14 Şubat 935 perşembe günü saat 15 tedir.

4 — Şartnamesini görmek isteyenlerin her gün eksiltmeye gireceklerin belli gün ve saatte Çorludaki Komisyonumuza gelmeleri. (776) (457) 874

* * *

1 — Kırklareli kıtaatı için 3420 liralık Patates pazarlıkla alınacakdır.

2 — İlk pey parası 256 lira 30 kuruştur.

3 — Eksiltme günü 14 Şubat 935 perşembe günü saat 15,30 dadır.

4 — Şartnamesini görmek isteyenlerin her gün ve eksiltmeye gireceklerin belli gün ve saatte Çorludaki Satınalma Komisyonuna gelmeleri. (774) (481) 877

* * *

1 — Kırklarelindeki kıtaat ihtiyacı için 8640 liralık Arpa pazarlıkla satın alınacaktır.

2 — İlk pey parası 648 liradır.

3 — Arpanın tahmin bedeli 6 kuruştur.

4 — Eksiltme 14 Şubat 935 perşembe günü saat 16 dadır.

5 — Şartnameyi görmek isteyenler her gün eksiltmeye gireceklerin belli gün ve saatte Çorludaki Satınalma Komisyonuna gelmeleri. (778) (483) 878

* * *

1 — 12088 kilo Koyun etinin açık eksiltme günü istekli sı çıkmadığından bir ay içinde pazarlıkla alınacaktır. Pazarlık günü 18 Şubat 935 pazartesi günü saat 16 dadır.

2 — Tutarı 4835 lira yirmi kuruştur.

3 — Muhammen fiatı beher kilosu 40 kuruştur.

4 — İlk pey parası 365 liradır.

5 — Şartnameyi görmek isteyenler her gün eksiltmeye gireceklerin belli gün ve saatte Çorludaki Komisyona gelmeleri. (786) (543) 912

Ankara Jandarma Umum Kumandanlığından:

Hozat, Mazgirt, Kızıldize ve Siirtte bulunan Jandarma Kıt'alarında iş görmek üzere Hekim hitiyacı vardır. Bu yerlerde iş görmeğe istekli olan müteakit ve serbest hekimlerin bulundukları yerin Jandarma Kumandanlığına dilek kâğıtları ile müracaat etmeleri. (534) 944

İstnbul M. Varidat Tahakkuk Müdürlüğünden:

Menkul Yekûnu Lira K.	Gayri Menkul Yekûnu Lira K.	Umum Matrah Lira K.	Veraset Vergisi Lira K.	Mektum Zammı Lira K.	Umum Vergisi Lira K.
7621 31	555 59	8176 90	159 50	352 86	512 36

Fener Şubesi Çevresinden Gülcami mahallesinin Fener caddesinde 208 numaralı evde ölen Dimitri Tomaidisin oğlu Trifona tarhedilen veraset vergisi ve zammı yukarda gösterilmiştir. Bu vergiye yarından itibaren on beş gün zarfında " Resmî tatil günleri hariç „ itiraz edilebilir. Trifonun ecnebi memlekette bulunduğu anlaşıldığından keyfiyet liânen tebliğ olunur. (615).

İstanbul Gümrükleri Başmüdürlüğünden:

106/B, 107/C, 338, 362, 377/C, 378/C, D, E, F, 379/C, D, E, F, 380/Al, Bl, 383, 413, 414/A, 528/C, tarife pozisyonlarının temsil edilen Alman menşeli beyannamelerden birinci nüshaları sahiplerinin yanında bulunanları 6 Şubat 935 gün akşamına kadar ait olduğu gümrüğün Kontenjan bürosuna getirmeleri. Aksi takdirde Kontenjan tahsisatından istifade edemiyecekleri ilân olunur. (581)

Galata İthalât Gümrüğü Çevirgenliğinden:

Galata İthalât Gümrüğü Çevirgenliği binasının iç kısmının badanası ile yağmur oluklarının tamiri olbaptaki keşifname ve şartnamesine tevfikan İkiyüz Kırk Sekiz Lira Elli Sekiz Kuruş üzerinden eksiltme suretile yaptırılacağından isteklilerin yüzde 7,5 pey akçelerile birlikte Şubatın 12 inci salı günü saat 14 de Çevirgenlikte toplanacak Komisyona müracaatları. (377)

İstanbul Millî Emlâk Müdürlüğünden:

	Eski	Yeni	Muhammen kıymeti Lira
Haydarpaşa: Osman Efendi sokağı	46 M.	86 E	864
Çarşı : Yağlıkcılar sokağı	47	19 Dükkânın 36/64 payı	172
Fener : Tevkii cafer kiremit sokağı	81	67 evin 4/12 payı	300
Yedikule İmrahor mahallesi İmrahor caddesi :	126	140 dükkân	1116

Yukarda yazılı mallar 17-2-935 pazar günü saat on dörtte Dairemizde müteşekkil satış komisyonu marifetile peşin para ve açık arttırma ile ayrı, ayrı satılacakdır. İsteklilerin yüzde yedi buçuk pey akçelerile müracaatları. (F) (525)