TAN
Milliyet bu adı alıyor

Milliyet

Sahip ve Başmuharriri : Siirt Meb'usu Mahmut SOYDAN

TAN
Milliyetin yeni adıdır

FIATI 5 KURUŞTUR. | 10 uncu sene No. 3246 | PERŞEMBE 21 ŞUBAT 1935 | Tel: { Müdür: 24310. Yazı işleri müdürü: 24319 İdare ve Matbaa: 24310

Malımızı alanın Malını almak

Ekonomi Bakanı Bay Celâl Bayar, arasıra, Anadolu ajansına dış alış verişimizin durumunu anlatır. Bu, çok gerekli olan bir yükümdür. Çünkü ulus, ekonomi işlerinde nereden gelip nereye gittiğini anlar. Varılmak istenilen amacı ulusun bilmesi demek, onu benimsemesi demektir. Bu, o amaca varmayı kolaylaştırır.

Bunun içindir ki Türk geneloyu dün Anadolu ajansı yazmanına söylenen sözleri, ilişiklik ile okumuşlardır. Bu sözler on ikinci kontenjan listesinin çıkması dolayısile söylenmiştir. Herkesin bildiği gibi, ekonomik darlık içinde dış alış verişimizi denk getirmek için 1931 yılı sonlarına doğru biz de bir çok ülkeler gibi kontenjan yoluna sapmıştık, yani idhalâtı azaltmıştık. Her çeşit maldan ne kadar idhal edileceği vakit vakit çıkarılan listelerde gösterilmektedir. Bu listelerden şimdiye kadar on iki tane çıkmıştır. Önceleri her türlü idhalât malı bu listelere sokulmakta iken, yavaş yavaş azaltılmıştır. Amaç, kontenjanı büsbütün kaldırmaktır.

Kontenjan dış ticaretimizde denklik meydana getirmek için onaylandığına göre, kontenjandan vazgeçmekle denklik siyasasından da ayrılıyor muyuz? Hayır. Kontenjan yerine Clearing (Klering) yoluna dayanan karşılıklı anlaşmalar geçmektedir. Yeni ayrı ayrı her devlet ile "sen benim şu kadar malımı alırsan, ben de senin bu kadar malını alacağım,, diye anlaştık. Bu anlaşmalarla hem ticaretimiz denk geliyor, hem de genişliyor. Ticaretimizin genişlediği şundan bellidir ki 1933 yılına göre, 1934 yılında yüzde onaltı daha çok mal sattık. Bu artmayı karşılıklı anlaşmaya borçluyuz. 1934 yılında yetiştirdiğimiz bütün ürünlerimizi satmış bulunuyoruz. Malın alıcısı çoğalınca fiatı da artacağından bu yıl ürünlerimiz normal vakitlerdeki fiatlara satılmıştır. Bundan anlaşılıyor ki, Türkiye için bu karşılıklı anlaşma yolu en elverişli alışveriş yoludur. Bugün alış verişimizin yüzde seksenden çoğu karşılıklı anlaşma yaptığımız ülkelerle yapılmaktadır. Bu anlaşmayı İngiltere ile de imzalıyacak olursak aşağı yukarı bütün ticaretimiz Klering yolu ile yapılmış olacaktır.

Böyle karşılıklı anlaşma ile alışveriş, Klering ile ticaret, kamunun anlayacağı dile çevrilince şu demektir: malımızı satın alanın malını satın alacağız. Bundan daha akla yakın ve hakka uygun bir yol düşünülebilir mi ? Bize mal satmak istiyenler, bizim malımızı satın almalı. Biz de ancak bizden mal alan ülkelerin malını satın almalıyız. Ekonomi amaçlarını iyi anlıyan bir ulus, ortada imzalanmış bir anlaşma olmadan da kendi ülkesinin mallarını alan ülkelerin mallarını satın alır. Bu, insanın içinden gelir. Bir kaç yıl önce İngiltere'ye gittiğimiz vakit, bir bilit (ilân) gözümüze ilişmişti: şimdi unuttuğumuz ulusal ekonomi kurumlarından biri bu bilit ile İngilizlerden şu sıra ile mal satın almalarını dilemekte idi : önce, İngiliz malı, yoksa İmparatorluk malı, bu da yoksa İskandinavya malı, o da yoksa yabancı malı.

Biz de birinci derecede Türk malı, ikinci derecede de malımızı satın alan ülkelerin malını almalıyız. Ekonomi Bakanının dediği gibi, "Türkiye malını almıyan veya kâfi derecede almak istemiyen memleketten mal almamayı ulusal düstur edinmeliyiz,,

A. Şükrü ESMER

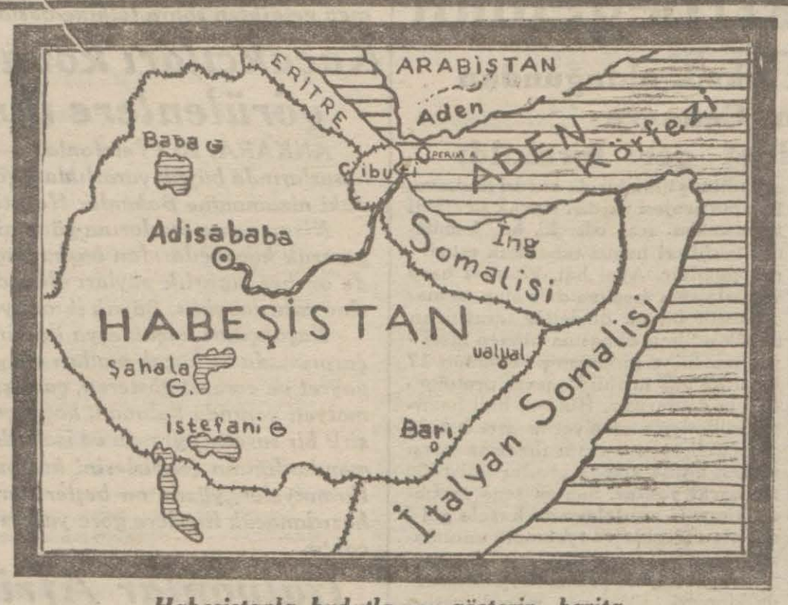

Habeşistanla hudutlarını gösterir harita

Ingiltere ve Habeş mes'elesi

Ingiliz zabıta kuvveti gönderilmesi ileri sürülüyor

Habeşistanla İtalyan somalisi arasında bitaraf bir mıntaka tesisi için yapılan görüşmeler

LONDRA, 20 (A.A.) — Adisababadan bildirildiğine göre, Italyan Somalisile Habeşistan arasında bitaraf bir mıntaka tesisi için, doğrudan doğruya müzakerata devam edilmektedir.

Arada bazı müşküller çıkmışsa da, bu müzakereler, ulusal hâdiseden doğan mesele henüz muallâkta olmakla beraber, bir sukûn devresi açacak gibi görünüyor .

Liberal mebuslardan Mander, avam kamarasında, Sir Con Simona davalı arazi ile bitaraf mıntakayı işgal için oralara bir Ingiliz zabıta kuvveti gönderilmesini uluslar kurumuna teklif etmeği muvafık görüp görmediğini soracaktır .

Japon sefirinin teşebbüsü

ROMA, 20 (A.A.) — Mesul maha-

(Devamı 6 ıncı sahifede)

Londra andlaşması etrafında

İngiltere Almanya ile hususî bir görüşmeye taraftar

İki taraflı görüşmelerden en ziyade memnun olan Fransız devlet adamlarıdır, diyorlar

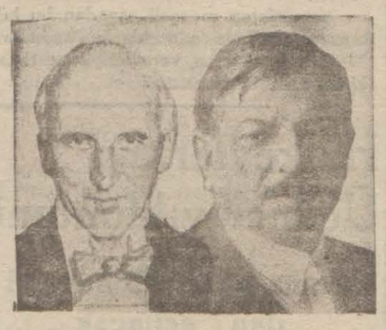

Sir Con Saymen ile Bay Laval

PARIS, 20 (A.A.) — Havas Ajansı bildiriyor: Alman cevabına karşı alınacak vaziyet hakkında ve Paris ile Londra arasında yapılan görüşmeler için Bay Laval'ın kabinede vermiş olduğu izahat, hükûmet mahafilinde çok sıkı bir şekilde gizli tutlmaktadır. Görünüşe bakılırsa, Bay Laval, Fransanın Londra büyük elçisinin Sir Simon ile yapmış olduğu görüşmeye dair telgrafını okumuştur. Pariste, Londradan bir nota gönderildiğine dair çıkan şayianın bundan ötürü olması muhtemeldir. Böyle bir nota gönderilmediği anlaşılmaktadır. Bazı telgrafların bildirildiği gibi, Italya hava antlaşmasında alâkadar 5 devlet elçilerinden mürekkep bir konferans yapılmasını ileri sürmüş değildir. Kabine toplantısında bir karar alındığı zannedilmemektedir Fransız - Ingiliz noktai nazar teatisi, sadece Almanyanın Ingiliz kabinesi ile hususi görüşme talebinden çıkan usul meseleleri hakkında olduğu zannediliyor. Esas itibarile iki hükûmet 3-2 anlaşmalarına bağlı kalmaktadırlar. Bu sebepten Fransız devlet adamları Ingiliz devlet adamlarının Alman isteğine karşı

(Devamı 6 ıncı sahifede)

Nafıa Bakanı Bay Ali Çetinkaya son tetkik seyahati esnasında Fırat üzerindeki köprünün önünde...

Şimendifer siyasetimiz

Bu senede 586 kilometre demiryolu yapılacak

Bundan başka yeni makine ve vagon yapmak için büyük bir atelye kuruluyor

Yurdu çelik ağlarla örmeği bir yasa olarak ele alan cumhuriyetin demiryol yasası 934 - 935 yılları içinde; epi zamandanberi süren değerli çalışmasını neticelendirecek bir duruma girmiştir.

Diyarıbekir ve Filyos hatları gibi biri bakır kaynağına, ikincisi de kara elmas çevresine ulaşacak olan iki büyük demiryolunda, altı, yedi yıldanberi harcanan emeklerin neticesi olarak 935 yılında ray döşeme işi yapılacaktır.

Demiryolumuzun en mühim ve yurdun refah seviyesini değiştirecek kadar ekonomik değeri olan Erzurum ve Antalya hatlarımızın temelini atmak gibi cumhuriyetin demiryollar tarihinde, iki şerefli hâdiseyi idrak eden 934 - 935

(Devamı 6 ıncı sahifede)

Atatürk

Büyük Önder Silifkeye uğradı

EGE Vapuru, 20. A.A. — Silifkeye bugün saat 13 de Eğe vapuruyle Taşucuna gelen Reisicumhurumuz Atatürk yanlarındaki zevat ile karaya çıkmışlar ve Silifkeden geçerek çifliklerine gitmişlerdir. Çiflikte bir müddet istirahat eden Atatürk saat 18 de vapura dönmüşlerdir. Içel valisi ve vilâyetten gelen memurlar Taşucunda vapura gelerek Atatürk'ü karşılamışlar ve halk Taşucunda ve Silifkede Atatürk gelişinden doğan sevinçle hararetli tezahüratta bulunmuşlardır.

Bakanlar heyeti

Yeni bütçe projesi üzerinde tetkikat yapıyor

ANKARA, 20 (Telefonla) — Bakanlar heyeti bugün saat 16 da toplanarak 1 martta meclise verilecek olan 1935 bütçe projesi üzerindeki tetkiklerine devam etmiştir.

Bakanlar heyetinin toplantıları sıra ile bir kaç gün sürecektir.

B. Hitler hasta

Alman devlet reisi gırtlak iltihabından muztarip

PARIS, 20 (A.A.) — Bay Hitlerin sıhhî vaziyeti iyi değildir. "Maten,, in Berlin muhabiri tarafından bildirildiğine göre, Alman devlet reisi gırtlak iltihabından muztariptir. Kendisini profesör Sauerbruch tedavi ediyor.

Kral Boris te hasta

SOFYA, 20 (A.A.) — Kral Boris, hafifçe gripten muztariptir .

Türk sözlüğü Çıkmadan

Mekteplerde hocalar yeni kelimeler öğretmiyecekler

Bir çok mekteplerdeki muallimler tarafından Türk sözlüğü çıkmadan talebeye bir çok yeni kelimeler ve yeni kelimelerle yazılmış manzumeler öğretilmekte olduğu Kültür bakanlığına haber verilmiştir.

Bakanlık tarafından Istanbul maarif müdürlüğüne verilen emirde muallimlerin sözlük çıkmadan talebeye yeni kelime öğretmemeleri bildirilmiştir.

Maarif müdürlüğü bu emri bütün mekteplere tamim etmiştir .

Kahvehaneler Islah edilecek

Büyük şehirlerde bire nümüne kahvesi açılacak

Bir açık hava kahvesi

ANKARA, 20 (Telefonla) — Içişler Bakanı memleketimizdeki kahvehaneler meselesile vilâyet ve belediye-

(Devamı 6 ıncı sahifede)

Nafıa - tramvay şirketi davası

Devlet Şûrasında dün müdafaalar yapıldı

Bayındırlık bakanlığı avukatları şirketin mukavelelere riayet etmediğini misallerle bildirdiler

Mahkeme Heyeti

ANKARA, 20 (Telefonla) — Devlet Şûrası davalar daireleri umumî heyeti bugün İstanbul Tramvay Şirketinin bayındırlık Bakanlığı aleyhine açtığı davaya devam etmiştir. Bugün Bayındırlık Bakanlığı namına Bay Avni müdafaasına başladı. Bir saat devam eden müdafaasında Tramvay şirketinin teşekkül tarihi olan 1869 dan son 1926 mukavelelerine kadar akdolunan 11 mukavele üzerinde kısa ve umumî bir etüt yaptı ve bu etütte şirketin bütün hayatında takip ettiği zihniyeti, taahhütlerine karşı gösterdiği suiniyetleri tebarüz ettirerek hükûme-

(Devamı 6 ıncı sahifede)

Kurultay başkanı General Özalp dün İzmire döndü

Kurultay başkanı yollarda gördüklerini, halkla görüşmelerini anlatıyor

General Kâzım Ozalpin geçen sefer Denizliden geçerken halk arasında alınan bir resmi

DENIZLI, 20 (A.A.) — Büyük kurultay Başkanı General Kâzım Ozalp ve refikaları ve beraberlerindeki saylavlarla bugün vilâyetimizden geçerek Izmire gitmişlerdir. Vali ve saylavlarımız, belediye ve C. H. F. reisleri kendilerini Sarayköye kadar uğurlamışlardır. Trenin her geçtiği istasyonda halk çoşkun tezahürat göstermiştir.

AYDIN (Milliyet) — Meclis Baş-

(Devamı 6 ıncı sahifede)

Bir kömürcü kış için dua ediyor!

Kok fiatları bugünden itibaren kontrol edilecek

Ökonomi bakanlığının tesbit ettiği fiatlardan fazlaya satanlar mahkemeye verilecekler

Kok satışlarını kontrol ederek, ihtikârın önüne geçmek için Okonomi Bakanlığının Vilâyete mühim bir emir verdiğini yazmıştık. Emrin bugünden itibaren resmen tatbikına başlanacaktır. Geçen gün yazdığımız gibi yerli koklar toptan azami tonu 16,5, perakende 18,5 liraya fabrikada satılacaktır. Alman kokları en fazla 21

(Devamı 6 ıncı sahifede)

TARİHİ TEFRİKA: 47

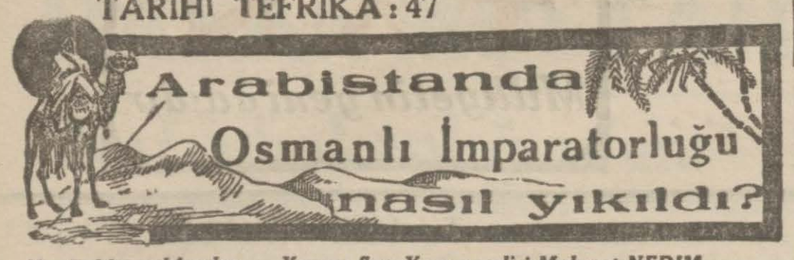

Her hakkı mahfuzdur. *Yazan: Son Yemen valisi Mahmut NEDİM*

Lord Kiçner, Yemeni bir müst. m eke gibi idare etmek lâzımdır, dedi

Yemenden asker alamıyoruz bilâkis başka vilâyetlerden topladıklarımızı burada çürütüyoruz

Lord Kiçner bir lâhza düşündükten sonra ilâve etti;

— Şunu hatırlayınız ki bilhassa Yemeni bir müstemleke gibi idare etmek mecburiyetindesiniz, Başka çareniz yoktur.

Enver paşaya Lord Kiçnerle aramızda geçen bu mükâlemeyi anlattığım zaman, paşa:

— Lordun o ânda samimî olduğunu zannediyor musunuz, diye sormuştu.

— Belki, demiştim, sözlerine bakılırsa samimî olmadığına hükmedilebilir mi?

— Hiç zannetmem.

Zannın karşısında söylenmiş sözlar vardı. Bu sözleri tahlil etmek, düşünmek bir zarar vermezdi. Dost tanınmayan ağızlardan çıkan her söz mutlaka bir düşman sözü, bir fena ve muzır tavsiye mi addedilmeli idi ?

Enver paşaya dedim ki;

— Lord Kiçner bize Yemende olduğunuz gibi kalın, bu en mükemmel bir siyasettir. Sakın orada muntazam ve kuvvetli bir idare tesis etmeyiniz, hattâ mümkünse berbad bir siyaset takib edin de büsbütün zayıflayıpta, ancak bu sayede rahat edersiniz, Biz de bunu istiyor, sizden bunu bekliyoruz, deseydi samimî mi olurdu. Tavsiye ettiği şey bizim de istediğimiz değilmidir?

Enver paşa;

— Iyi ama, dedi, bakın sonunda ne diyor, Bahri ahmerdeki Ingiliz, Fransız, İtalyan müstemlekelerini örnek alınız, Yemeni bir müstemleke gibi idare ediniz, diyor, Yemeni bir müstemleke gibi idare etmeğe kalkarsak halkı ayaklandırmış olmaz mıyız?

— Halk oturmuş değil, daha nasıl ayaklanacak?

— Fakat bu, nihayet birkaç müfsidin eseri...

Enver paşaya biraz acı geleceğini bildiğim halde demiştim ki:

— Lord Kiçnere Yemeni bir müstemleke gibi idare ediniz dediği için ben kızamam. Hiç olmazsa Yemene bir idare şekli, tarzı tavsiye ediyor, halbuki biz Yemeni ne biçim idare ettiğimizi ve edeceğimizi bile bilmiyoruz.

Bu sözlerimi işitmemiş görünmeği tercih ederek, paşa;

— Anlamadım, dedi.

Gene, belki açık konuşmanın bir faydası olur mülâhazasına kapılarak, dedim ki;

— Yemendeki idare tarzımızı nasıl tarif edebilirsiniz. Bu memlekette öyle kanunlarımız vardır ki Konya, Sıvas, Edirne vilâyetlerimizin aynıdır. Rumeli ve Anadolu vilâyetlerimize benzeyen bu Yemende vergi bahsine gelince iş değişiyor, hesap edilsin. Yemenden almıyor, Yemene veriyoruz. Sonra Yemenden asker de almayoruz, buna mukabil diğer vilâyetlerden topladığımız askerleri Yemende çürütüyor helâk ediyoruz. Yemen bu vaziyette muzır bir yara mahiyetinde kalıyor. Yemenden niçin bir şey almıyoruz, neden oraya mütemadiyen veriyoruz. Ne yaptığımızı, orasını nasıl idare edeceğimizi bilsek hiç te değilse, almasak bile vermeyizde. Müstemleke veya başka bir isim, başka bir usul ve tarz, Yemenin kendi yağiyle kavrulmasını temin edecek bir idare sistemi, işte Yemene lâzım olan budur. Ve bu, bugünkü şekil değildir.

Enver paşa dinliyordu, ben devam ettim:

— Demin bunu kasdetmiştim. Bu idare tarzını mutlaka bulmamız lâzımdır. Bunu bulmadıkça ne Yemen rahat edebilir, ne de biz.

— Peki ne yapmalı?

— Lord Kiçnerin dediğine geliyoruz.

Enver paşa gene sinirlenmeğe başladı.

— Ya Hicaz, dedi, ya Suriye?..

— Oralarda da aşağı yukarı ayni derd var. Hicaza da mütemadiyen sarfediyoruz. Devlet bunca harbetti. Bu harplerde oranın hissesi var mı, Hicazın tek mermisi, tek kuruşu...

Enver paşa sözümü kesti ;

— Bunlar a kadar karışık meseleler ki, biranda karar vermek, halledivermek mümkün olamaz. Çok düşünmek lâzım.

— Doğru, dedim, ancak, düşünsek te versek.

— E.bette düşünülecek, bir karara vasıl olunacaktır.

Paşa o kadar asabî görünüyordu ki, ona;

— Ne vakit, bu mesud zaman yakın mı? diye sormağa dilim varamadı.

Enver paşa senelerden sonra büyük harbin alevlenmesi ile bu işleri düşünme zamanının hulûl ettiğine kani olduğu vakit ise, orayahangi yoldan nasıl cephane, asker ve para gönderilebileceğini düşünüyordu! Ve bunlar gene Anadolunun kesesinden çıkıyor, bağrından koparılıyor, o ihmal ve gaflet yüzünden âsi ve nankör bir toprak haline getirilmiş çöllere insafsızca merhametsizce atılıb saçılıyordu.

* * *

Lord Kiçnerin sözlerini Talât paşaya da söylemiştim.

— Peki ama, diye sormuştu, Lord, yani Ingiltere bizim Yemende kuvvetli olmamızı isterken, bunun Aden için bir tehlike teşkil edebileceğini düşünmemiş olabilir mi?

Talât paşaya şöyle demiştim;

— Aden için tehlike demek, günün birinde Adene hücum ederek orayı zaptetmemiz demektir. Adeni bugün ele geçirdiğimizi farzedin, yarına kadar elde tutabileceğimizi, muhafaza edebileceğimizi zanneder misiniz. Aden önüne gelib dayanacak Ingiltere donanmasına meydan okuyacak derecede kuvvetlendiğimiz gün Yemende zaten tam mânâsile hâkim olmuşuz demektir. Öyle olmasa bile, Yemeni gene bugünkü halinde farzetsek dahi, Aden tehlikenin tam karşısındadır. (1) Lord Kiçnerin kasdettiği şudur: Yemende kuvvetli olun, tebaanıza sahib ve hâkim olun ki, biz de hudutta bunların tacizatından kurtulalım. Bu hudutta bir muhatab bulalım.

O halde gene kendi menfaatlerini düşünüyorlar.

— Fakat bu noktada menfaatlerimiz müşterek gibi görünüyor.

— Nasıl olur, Ingilizlerin Aden hududunda Yemen kabileleri tarafından taciz edilmeleri bize ne zarar verir?

— Bir faydaları da var mı, bunlar bu tacizatı yapmak için bizden emir beklemeyorlar ki... keyifleri istediği zaman o tarafa, akıllarına estiği zaman da bize saldırıyorlar. Sonra da Aden hududunda Ingilizleri taciz etmekten bize gelecek fayda ne olabilir?

Bunları da dinledikten sonra, Talât paşa bir müddet düşünceye daldı, ve;

— Lord Kiçner başka neler söyledi? diye sordu.

— Söyledikleri bundan ibaret dedim.

— Kâmil paşadan hiç bahsetmedi mi?

— Etti, bir hayli medhü senasında bulundu.

— Gördün mü bak, işte asıl maksadı da bu. Bütün söyledikleri Kâmil paşayı göklere çıkarmak için bir mukaddemedir onun .

Kâşki Kâmil paşadan hiç bahsetmeydim. Şimdi Talât paşa asıl mevzuu, Arabistanı unutmuş, gene o bitmez tükenmez fırka dedikodularına kendisini kaptırmıştı.

Fırka mücadelelerinin ne kadar çirkin bir şekilde cereyan ettiğini iyice anlayabilmek için şunları yazmak mecburiyetindeyim.:

Mahmud Şevket paşa harbiye nazırı idi. Üsküdarda Rumî Mehmed paşa mahallesinde oturuyordu. Ben de ona komşu idim. Mebus meşhur Esad Şeykar efendi de o sırada bana misafirdi.

Bir gün Mahmud Şevket paşa Akkâ mebusu Esad Şeykar efendi ile beni evine davet eyledi. Gittik.

— *Bitmedi* —

(1) Netekim, ileride görülecceği veçhile Harbiumumide pek cüz'î bir kuvvetle biz Aden kapılarına kadar gitmiştik.

HARİCİ HABERLER

Silâhları bırakma mes'elesi

Sovyetlerin daimî sulh komsiyonu fikri beğenildi

Ancak bazı malûmat eksik olduğundan bu mes'elenin Cenevrede tetkiki bir müddet geri bırakıldı

MOSKOVA, 20 (A.A.) — Cenevrede umumî komisyonda silâhları bırakma konferansının daimî bir sulh komisyonu haline getirilmesini istihdaf eden Sovyet projesinin müzakeresi sırasında söz alan Sovyet murahhası B. Stein demiştir ki:

«Teklifimizin esbabı mucibesini tekrar hatırlatmak niyetinde değilim. Çünkü bu sebepler, Bay Litvinotun 4 Haziran tarihinde söylemiş olduğu nutukta büyük bir vuzuh ve sarahatle gösterilmiştir. Yalnız şu c[illegible] mek isterim ki, Sovyet murahhas heyetini bu teklifi ileri sürmeye sevkeden sebepler, değişmemiştir. Ve bu teklifin yapıldığı tarihten bu âne kadar geçen müddet zarfında vukua gelen hâdiseler, Sovyet heyetinin umumî komisyon huzurunda ileri sürmüş olduğu delillerin kuvvet ve ehemmiyetini daha ziyade arttırmıştır. Şu hal de nazaran Sovyet heyeti, teklifinden vazgeçmek için hiç bir sebep görmemekte ve o teklifini aynen ve tamamen muhafaza etmektedir.

Müteakiben söz alan Fransız ve Romen murahhasları Sovyet teklifinin ehemmiyetine işaret etmişler ve bu teklifin cihan sulhüne büyük bir yardımı olacağını söylemişlerdir. Bu murahhaslar, şimdiki halde bazı malûmatın eksikliğine binaen meselenin esasına ait muzakerenin bir müddet tehir edilmesinin arzuya şayan olacağını da ilâve etmişlerdir.

Türk murahhası şöyle demiştir:

Sovyet heyeti tarafından ileri sürülmüş olan teklif acilen müzakere edilmesi temenniye şayan ve faydalı olmasına rağmen hükûmetlerin birçoğu bu teklif hakkındaki mütalealarını söylemek istememişlerdir.

Yeniden söz alan Bay Stein, Sovyet teklifinin müzakeresinin bir müddet tehir edilmesine muhalefet etmiyeceğini bildirdikten sonra şu sözleri ilâve etmiştir:

Sovyet teklifinin müzakeresi için hali hazırda kâfi malûmat olmadığından bahsediliyor.

Komisyonun birkaç gün, hattâ birkaç hafta sonra ayni vaziyette bulunmıyacağı ne malûm?

Bundan sonra Amerikan teklifinin müzakeresine geçilmiştir.

Amerikan teklifi ve Sovyetler

MOSKOVA, 20 (A.A.) — Cenevrede silâhların imali ve ticareti işini birtakım ahkâm ve nizamata tâbi kılmak meselesi ile iştigal eden komitede Amerikan projesinin birinci faslının müzakeresi esnasında Sovyet murahhası Bay Ventzov söz alarak demiştir ki:

«Hususi birtakım ahkâma tâbi tutulması lâzımgelen silâhlarla mücadele vasıtalarına ait listede kimya ve yangın harbi vasıtaları katiyen nazarı itibara alınmamıştır. Bana bu nevi silâhların tamamile hususi bir takım ahkâma tâbi tutulacağı şeklinde cevap verilebilir ve fakat hususi kimya ve bakteriliyoji harbi komitesinin bir raporu ve umumî komisyonun tetkikine arzedilmiş olan bir de hususî mukavelename projesi vardır. Ancak şu ciheti kaydetmem icap eder ki, bu komitenin teklifleri henüz tahakkuk ettirilmiş değildir. Ayni hal, kimyevî harp vasıtalarının men'ine dair olan ve maatteessüf birçok devletler tarafından tasdik edilmiş olmasına binaen meriyet mevkiine girememiş bulunan 17 Haziran 925 tarihli Cenevre protokolü için de varittir. Hülâsa, hali hazırda milletlerin emniyetini asrî harbin en tesirli vasıtalarının ihzarına karşı zâman altına alacak uluslar arası hiç bir karar yoktur. Son on sene zarfında kimyevî vasıtalarında husule gelmiş olan terakki ve tekâmülü unutmamak icap eder.

Sovyet heyeti, yalnız harp esnasında kimyevî silâhların menedilmesine değil ayni zamanda sulh esnasında bu nevi silâhların ihzarının yasak edilmesine büyük bir ehemmiyet atfetmiştir ve halen de etmektedir.

Bu sebepten dolayı silâhların imal ve ticareti işinin tanzimine müteallik olan Amerikan projesinin tetkiki sırasında bu silâhların da nazarı dikkate alınması mütaleasında bulunuyoruz.

Muhtelif silâhları tadat eden listeye münhasıran kimya ve yangın harbinde kullanılabilecek maddeleri ve bu maddelerin istimalinde kullanılacak hususî âletleri ve obüsleri de ilâve etmek gerektir.

Muhtelif heyetler tarafından yapılacak tadil tekliflerinin müzakeresi esnasında zarurî olan ilâveler yapılabilir. Bizzat Amerikan heyeti, kendi teklifinin birinci faslına yapmış olduğu ilâvelerle de imal ve ticareti hususî bir takım ahkâma tâbi tutacak birçok maddeler daha zikretmiştir.

Sovyet heyeti, bu listeye yalnız barutun değil, ayni zamanda askerî mahiyette olan infilâk edici maddelerin ve bu maddelerin istihsaline yarayan meselâ köherçile, kükürt ve azot gibi mevaddın da ithal edilmesi mütaleasındadır. Bana, bu maddelerden bazılarını iktisadiyat âleminde gayri askerî maksatlarla kullanılmakta olduğu cevabı verilebilir. Fakat bunun böyle olması bizim gibi, bu gibi mevat imal ve ticaretinin birtakım ahkâma tâbi tutulmasını ve bu gibi maddeler istihsalât ve istihlâkâtı mikdarının neşrolunmasını istememize mâni teşkil etmez. Bu sayede bu gibi maddelerin de istihlâk veya imali mikdarının âni bir tezayüt görüldüğü zaman harp sanayiinde bu gibi maddeler için fazla talep olduğunu anlamış oluruz.

Sovyet heyeti, müzakere edilmekte olan projedeki silâhlar listesinin uzun müddet lâyetegayyer kalacağı mütaleasındadır. Harp tekniğinin günden güne terakki etmekte olduğunu hatırdan çıkarmamalıyız. Her gün yeni yeni silâhlar ihtira ediliyor. Bu sebepten dolayı bu mukavelenameyi tanzim edecek heyete bu listeleri ihtiyaca göre ikmal etmek hakkı verilmelidir.

Avusturya Başbakanı

Şuşnig bugün Parise varıyor

PARIS, 14 (A.A.) — Avusturya Basvekili Şuşnigin perşembe günü Parise muvasalatı münasebetile, Jurnal diyor ki:

Bay Şuşnig

"Fransızlar, mazlûm başvekilin ağır mirasını, altında ezilmeden taşımakta olan adamı, ona lâyik bir tarzda karşılıyacaklardır.,,

Bilâkis, Popüler ve Umanite gazeteleri, Faşizmin mümessili bulunan Avusturya başvekilinin Pariste huzurunu, sosyalistlerle komünistleri her türlü vasıtalarla protesto etmeğe davet ediyorlar.

Salıverilen Makedonyalılar

SOFYA, 20 (A.A.) — 19-5-934 tarihindeki hükûmet darbesini müteakip tevkif olunan Makedonyalılardan 44 ü salıverilmişlerdir. 100 kadarı henüz mahpustur.

Gripten ölenler

SARAGOSSE, 20 (A.A.) — "La Voz,, gazetesinin yazdığına göre, Saragosse'da geçen hafta gripten 100 kişi ölmüştür.

İtalyaya turist celbetmek için

ROMA, 20.A.A. — Demir yolları idaresi, önümüzdeki yaz mevsiminde İtalyan ve ecnebî seyyahlarına yeni yeni kolaylıklar göstererektır, bu meyanda maktu fiyatlı hususi bir bilet ihdası tasavvuru vardır.Bu bileti alan ecnebî seyyahlar onbeş gün müddetle bütün İtalya hatlar üzerinde seyahat edebilecektedirler.

Yugoslavyada

Bir köyde kanlı Karışıklıklar oldu

Müsademelerde 7 kişi öldü ve 6 jandarma yaralandı

BELGRAT, 20 (A.A.) — Dün Slavonskibord yakınında, Sibingde kanlı hâdiseler olmuştur.

Sarhoş oldukları rivayet edilen bir alay köylü, vahim karışıklıklara sebep olduklarından dolayı mevkuf bulunan üç kişinin tahliyesini istemeğe gelmişlerdir.

Bunları, yalnız başına karşılayan jandarma kumandanı, revolverli bir şahsın taarruzuna uğramıştır. Ahali arasında ateş edenler bulununca jandarmalar da silâh kullanmağa mecbur olmuşlardır.

Neticede 7 kişi ölmüş ve jandarmalardan olmak üzere 6 kişi yaralanmıştır.

Dahiliye nazırı, tahkikat yapılmasını emretmiştir.

Amerikada

Yeniden 547 tayyare yapılması tasvip edildi

VAŞINGTON, 20 (A.A.) — 30 Haziran 1936 da biten mali yıl için ordu bütçesi 318,131,482 dolardı 48,815,548 dolar artmış olan bütçe, Meclis bütçe komisyonu tarafından tasvip edilmiştir. Komisyon, Reisicumhur salâhiyetini kullanıp ordu mevcudunu 118 bin 750 den 165,000 e çıkardığı takdirde orduya munzam bir masraf vereceğini bildirmiştir. Komisyonun tasvip ettiği hava bütçesi, geçen senenin 26,376,490 dolarına karşı 45,600,440 dolardır. Komisyon, 547 yeni tayyare yapılması için ordunun yaptığı mukaveleleri tasvip etmiştir. Bunların masrafı 7,686,753 dolardır ve ordunun tayyare mevcudu 1445 olacaktır.

SON DAKİKA

Birinci sınıf komiserlik imtihanı

ANKARA, 20 (Telefonla) — Şubatta memleketin her yerinde yapılan birinci ve ikinci komiserlik imtihanlarının, imtihan evrakları Emniyet Işleri Umum Müdürlüğüne gelmeğe başlamıştır. Evraklar tamamen geldikten sonra tetkike başlanacaktır.

Kaçakçıları kovalarken yararlıklar görülenlere ikramiye verilecek

ANKARA, 20 (Telefonla) — Kaçakçıların takibinde ve muhafaza hususlarında büyük yararlıkları görülenlere verilecek ikramiye hakkındaki nizamname Bakanlar Heyetince kabul edilmiştir.

Nizamname esaslarına göre mikdarlarında mıntakalarında yapılan gümrük kaçakçılarıdan başka kaçakçılık vak'alarından elde edilen yüzde on beş yararlık payları alâkadar idarelerce o yerdeki gümrük idaresine yatırılacaktır. Büyük ikramiyeler şöyle tevzi edilecektir:

Kaçakçıları kaçak eşya ile birlikte çarpışarak tutan, kaçakçılarla çarpışmada ve kaçak malları ele geçirmede diğer arkadaşlarından çok gayret ve cesaret gösteren, çarpışmada yaralanan, kovalamada daima maiyeti yanında bulunan, kaçakçılık hareketlerine karşı devamlı ve tesirli bir surette uğraşan ve isabetli tetbirler alarak muhafaza umum kumandanlığının takdirlerini kazananlar ikramiyeye hak kazanırlar. İkramiyeler, yüzde on beşler her ay umum kumandanlığa bildirilerek hazırlanacak listelere göre yukarıda yazdığım işleri görenlere dağıtılacaktır.

Italyanlar Afrikaya bir istihkâm taburu daha gönderdiler

NAPOLİ, 20 A.A. — 750 nefer ve 40 zabitten mürekkep bir istihkâm taburu Afrikaya hareket etmiştir. Taburun hareketinde Prens Piemont hazır bulunmuş ve halk askeri selâmlamıştır.

Altı aylık kontenjan kararnamesinin hükümleri

ANKARA, 20 (Telefonla) — Nisan, mayıs, haziran, temmuz, eğustos, eylül 1935 devresine ait kontenjan kararnamesinin ihtiva ettiği yeni hükümler şunlardır:

1 — Kontenjanlar gümrüklerde beyanname tescil sıra numarasına göre dağıtılacaktır.

Altıda bir tevziat usulü kaldırılmıştır. Ayni zamanda bir beyannameye yapılan kontenjan mahsubu yapıldığının gümrüklerce ilânı tarihinden itibaren tüccar 15 gün zarfında malını almağa mecbur tutulmaktadır.

Bu müddet zarfında malını almıyanların kontenjanları üzerindeki hakları kaybolacak, yeniden sıra almak mecburiyetinde kalacaklardır.

Kontenjan mahsupları yapıldıkça gümrükler bunu ilân edeceklerdir.

2 — K listesinde olan kontenjanların ayrıca ikişer misli ithalâtına müsaade olunmuştur. Bundan istifade edeceklerin dövizleri altı ay sonra ödenmek üzere Merkez Bankasına yatırılacaktır.

Yunanistan menşeli eşyadan bu hükumden istifade edeceklerin bedelleri Merkez bankasına yatırılmıyarak takas honosu ile ödenecektir.

3 — Kullanılmış zatî ve ev eşyası yolcunun gelişinden itibaren 6 ay sonra veya gelişinden iki ay evvel olan müddet zarfında gelmediğinden dolayı resme tabi tutulsa dahi kontenjan harcinde memlekete sokulabilecektir.

4 — Bir kilograma kadar posta ile gelen basılmış kâğıtlar (gazete, kitap ve saire) kontenjan harici memlekete sokulacaktır.

5 — Eski kararnamenin T listesi kaldırılmıştır.

6 — Vekâletlerin müsaadesile memlekete girecek olan eşyaya ait V listesinde değişiklik yoktur.

7 — Yeni listede tarifenin 106, 107, pozisyonlarına giren yünlü mensucat bu listeden tamamen çıkarılmıştır.

8 — Bu kararname 1 nisandan itibaren muteber olacaktır. Kararnameye bağlı K, L listesine yeni giren tarife pozisyonları şunlardır:

76, 89, 102, 103, 105, 164, 230, 231, 234 C, 239, 262, 263, 266 A, 267, 278, 280, 285, 286, 335, 353, 361, 366, B. C, 373, 421 C, 423, 445, 452, 454, 459, 463, 477 B. D. 487, 495, 496, 497, 500, 501, 503, 504, 510, 526, 536, 563, 564, 571, 577, 670, 690, 702.

Halkevlerinin Üçüncü yıldönümü

Cuma günü 23 halkevi dan açılacak

ANKARA, 20 (A.A.) — Cumhuriyet halk fırkası genel kâtipliğinden tebliğ edilmiştir:

1 — Yurtta halkevleri açılmasının üçüncü yıldönümü 22 şubat cuma günü kutlulanacaktır. Ayni günde başka başka yerlerde yeniden 23 halkevi açılmasına Cumhuriyet Halk Fırkası umumî idare heyeti karar vermiştir. Yeni açılacak evlerle birlikte bütün vilâyet merkezlerile bazı kaza ve nahiye merkezlerinde açılmış olan halkevleri yekûnu 103 e varıyor.

Yeni yılda ulusal ve kültürel yıllarda hız alacak olan bu hakevleri bütün Türkiye şehir ve kasabalarında oturan halk yekûnunun yüzde 65 ini bulan iki milyon 750 bin nüfusun çalışma ihtiyacını karşılayacaktır.

Cumhuriyet halk fırkasının geçen büyük kongresindenberi fırkanın başardığı halkevleri kurumu işleri üzerindeki ileri gidişe yalnız açma değil besleyip yaşatma güçlükleri de zorlanarak devam edilecektir.

Açılan her halkevinin verim ve değeri arttıkça evlerdeki köycülük şubelerinin aydınlatıp öğretici kolları köylere daha genişlikle uzanacaktır.

2 — Yeni açılacak olan halkevlerinin yerleri şunlardır:

Akçakoca, Alaşehir, Ayvalık, Bartın, Bayburt, Beşiktaş (Istanbul), Beyoğlu (Istanbul), Burdur, Dinar, Edremit, Gerede, Göynük, Inegöl, Kadıköy (Istanbul), Kandıra, Merzifon, Mudurnu, Simav, Söke, Şehremini (Istanbul), Şişli (Istanbul), Tire, Usküdar (Istanbul).

Bir tayin

ANKARA, 20 (Telefonla) — Iki numaralı kazanç temyiz komisyonu azalığına barut ve infilâklı maddeler inhisarı eski müdürü Bay Lûtfi tayin edilmiştir.

Dahiliye memurları kanunu

ANKARA, 20 (Telefonla) — Içeri işler bakanlığı dahiliye memurları kanununun 2 ve 3 üncü maddelerini tadil eden bir kanun projesi hazırlamaktadır.

Ölçüler nizamnamesinde değişiklik

ANKARA, 20 (Telefonla) — Ölçüler nizamnamesinin 170 inci maddesi şöyle değiştirilmiştir:

1934 yılı senelik muayenelerine belediye ayar memurluklarınca 1935 yılı mayıs sonuna kadar devam edilir.

Bu muayenelerde vurulacak belediye ayar damgalarile birlikte Iktisat bakanlığınca dağıtılan umumî ayar işareti ve 1934 yılı rakamı kullanılır ve bu muayeneler 1934 yılında yapılmış sayılır.

Umumî ayak işareti ile yıl rakamı 1935 yılı haziran aymın birinci günü Iktisat bakanlığına geri verilir.

Yüksek iskân komisyonu

ANKARA, 20 (Telefonla) — Yüksek iskân komisyonu mart ayı başlarında toplanacaktır.

Lindberg meselesi

Hauptman kararı İstinaf etti

İdam kararının infazı başka bir tarihe bırakıldı

TRENTON, 20 (A.A.) — Hauptman, Nevjersey devletinin en yüksek mahkemesi olan istinaf mahkemesine müracaatla idam kararını istinaf etmiştir.

TRENTON, 20 (A.A.) — (Nevjersey) Hâkim Trenchard, Hauptmann'ın istinaf masrafı hakkındaki talebini kabul etmiştir.

PARIS, 20 (A.A.) — Matin gazetesinin Londra muhabirine göre, Hauptmanın evvelce 18 mart olarak tespit edilmiş olan idam tarihi, başka bir tarihe bırakılmıştır. Yeni Jersey hükûmet vilivesi, kendisine temyiz hakkını vermiştir. Temyiz mahkemesi, 2 martta başlıyacaktır. Muhakeme masraflarını Hauptmann'ı (fakir) olarak tanımış olan hükûmet üzerine almıştır.

Müdafaa vekillerinden başlıcası olan Pelli, dün müzakereye girmemiştir. Çünkü diğer üç vekil ile ihtilâf halindedir. Bu uç vekil, müdafaaya devam edeceklerdir. Ne gibi mali şartlarla bunu kabul ettiklerini söylememektedirler.

ŞEHİR HABERLERİ

FELEK

Biniş, iniş işleri

İki gün evvel tramvayla Beyoğluna çıkıyordum. Akşam üstü idi. Kalabalık duraklardan birinde bir yolcu zorla arabaya bindi. Tramvayın ne içinde, ne dışında yer yokken:

— Yahu! içerisi bomboş! Yol versenize! diyerek girdi, amma bıçak kınına girer gibi, sürtüne sürtüne girdi. Tabii içeride yer bulamadı. İç kapının önündeki eşiğe tırmandı ve düşmemek için de arkadaki yolcuya sırtını dayadı. Bu yolcu seslendi :

— Haniya! yer vardı?..

— İşte varya!

— Ne var?.. Benim sırtıma bindin!

Ve bu haklı söze o adam şu cevabı verdi.

— Bu araba yalnız sana mahsus değil ya!.

Bu yılışık ve aptal bir cevaptı. Ne çekiştirmeye, ne karşılık vermeye değeri yoktu. Netekim öyle de oldu. Arkasındaki adam, bizim memlekette çok beliğ bir ifade kudreti olan, başını iki yana salladı. Yüzlerimize baktı. Biz de başımızı büküp kaşlarımızı kaldırarak sessiz dilimizle:

— Ne yaparsın! Münasebetsiz adam... demek istedik...

Geldi gitti. Lâkin içimde bir düğüm bıraktı. Neden biz hâlâ bir tramvaya binmeyi öğrenemedik ve neden hâlâ bize tramvaylara nasıl binilir, ne kadar adam biner? bunu kimse öğretemiyor? Neden şehir idaresinin otoritesi kendini böyle umumî yerlerde bir türlü kabul ettiremiyor?. Neden fazla yolcu aşağı indirilemiyor?. Seneler denberi gazetelerde okuruz, arasıra yasaklar olur. Fakat ey bütün İstanbullular ve ey İstanbulluları idare eden belediyeciler! Neden hâlâ tramvay basamaklarında adam durmasının önüne geçilemedi? Neden dört buçuk çocuğu tramvay arabalarının arkasına asılmaktan menedemedik?

Eğer ben şehir idaresine mensup bir adam olsaydım, bundan dolayı için içimi yer ve dertli olurdum. Neden halkı intizama alıştırmak için bu yoldaki yasaları inatla ısrarla gütmüyoruz?..

Çünkü bizde - ne yazık - gevşeklik var! Bu gevşeklik çok zararlı bir şeydir. Eğer çok değil altı ay vakasını almadan bu söylediğim yasaları ciddiyetle kovalasak bütün şehir için artık bir ayıp teşkil eden bu tramvay binişleri, asılı çocukların vaziyetleri, salkım salkım basamaklar falan hepsi ortadan kalkardı.

Dikkat etmiyor musunuz?. Şehir idaresinin yerine getiremediği yasaları tatbik edebilmek için otomatik kapılar yapmağa çalışıyorlar ve makineden imdat umuyorlar.

Bir gün Londrada hayvanat bahçesini geziyordum. Bir havuzun kenarında deniz arslanlarını görüyorum. "Biz bunlara (Fok) diyoruz.,, Havuzun dış kenarında duran halkın yanına sokulup garip sesler çıkarıyordu. Meğer orada otomatik bir makine varmış. İçine para atıp basılınca altı yedi metre yükseklikteki bir beton bacadan bir parçak açılıp havuza bir balık parçası düşüyor ve deniz arslanı da onu yiyormuş.. Gözümün önünde bir seyirci bu hareketi yaptı. Düğmeye basınca bir çıngırak sesi işitildi. Bu sesi bizimle beraber işiten o hemen havuzun kenarından orası yerine fırladı ve bir saniye sonra tam onun olduğu yere, yukarıdaki beton bacadan düşen balık parçasını yakaladı ve yuttu. Hayretten kaldım. Hayvanların aklı olmadığını iddia edenler vardır. Lâkin onu görünce artık onların da - bizim gibi - zekâ sahibi olduklarına inandım. Şu farkla ki; zekâlarını kötülüğe sarfetmiyorlardı. Bu fark onun lehine kimin aleyhinedir? Siz kestirin!

B. FELEK

İki yeni ışıklı şamandıra ve bir fener

Tahlisiye idaresi, bu yıl Çanakkalede, Akbaş ve Murado limanlarına birer ışıklı şamandıra koydurmağa karar vermiştir.

Ege mıntakasında gemilerin dönüm noktası olan Kalidonya burnunda da büyük bir fener inşa ettirilecektir.

Karnaval eğlenceleri

Tayyare Cemiyeti, bu sene karnaval mesviminde cemiyete varidat temin etmek maksadile Beyoğlunda Lala sarayında önümüzdeki perşembeden itibaren haftada iki defa olmak üzere karnaval eğlenceleri tertip edecektir.

EKONOMİ

Eğe tütün Rekoltesi satıldı

Müstahsil gelecek yıl için daha geniş hazırlık yapıyor

Gelen yeni haberlere göre, Ege mıntakası tütün rekoltesi tamamile satılmıştır. Müstahsil, bu yıl tütün işlerinden ve bilhassa ecnebi alıcıların teklif ettikleri fiyatlardan çok memnundur. Rekoltenin 11,5 milyon kilosunu büyük firmalar, 1,5 milyon kilosunu yerli tacirler ve küçük ihracatçılar, 500 bin kilosunu da küçük particiler almışlardır. Fiyat en aşağı 25, en fazla 100 kuruştur. Müstahsil, bu vaziyetten cesaret alarak gelecek yıl için büyük hazırlıklara başlamıştır.

Odalar kongresi

Ticaret odaları kongresi, Mayısın haftasında Ankarada toplanacaktır. Kongrenin ruznamesi İç Ticaret Umum Müdürlüğünce hazırlanmaktadır.

Mersinden hayvan ihracatı

Sonkânun ayı içinde Mersin limanından dış ülkelere 17203 baş hayvan gönderilmiştir. Bunun içinde 10774 baş keçi, 6429 baş koyun vardır.

Tuzlu balık isteniyor

Tuzlu balık satın almak üzere Italyadan yeni bir müracaat yapılmıştır. Ticaret Odası bu müracaatı tetkik etmektedir.

VILAYETTE

Nüfus ve İskân işleri

Yeni saylav ve eski genel müdür geldi

Nüfus genel müdürü Bay Ali Galip dün Ankaradan şehrimize gelmiştir. Bay Ali Galip burada bir hafta kadar nüfus ve iskân işleri üzerinde çalışacak ve sonra Ankaraya gidecektir.

Bay Ali Galip, yeni saylavlarımızdandır. Büyük Millet Meclisine iltihak için ay sonunda memuriyetinden istifa edecektir.

Yeni nüfus genel müdürünün kim olacağı henüz belli değildir .

Göçmen gelecek

Bu yıl denilebilir ki, göçmen gelme yılı olacaktır. Romanyada bir çok göçmenler, gelmek üzere ilkbahar ve yazı beklemektedirler.

Bunlar hazırlıklara başlamışlardır. Bu yıl sayısı çok göçmen gelecektir.

Göçmenleri yurdumuzda yerleştirmek ve çabuk müstahsil hale koymak için hükûmet gerekli olan tertibatı almaktadır.

Millî emlâk işleri

Millî emlâkin yeni dosyaları yapılmaktadır. Yeni malî seneden sonra millî emlâk daha çokça satılığa çıkarılacaktır.

MAARİFTE

Üniversitede Konferanslar

Türk Fizikî ve tabiî ilimler kurumu tarafından hazırlanan konferanslardan ilki profesör Lipschutz tarafından İstanbul Üniversitesi konferans salonunda verilmiştir. Profesör Lipschutz dünkü konferansında uzviyetin maden metabolismasından bahsetmiştir.

Yeniden sekiz İlmakteb açılacak

İstanbul maarif müdüriyeti gelecek ders senesi içinde İstanbulda yeniden 8 ilk mektep açmağa karar vermiş ve bütçesine de tahsisat konmasını şehir meclisinden istemiştir.

Öğrendiğimize göre, Kültür bakanlığı tarafından İstanbulda bir de orta mektep açılacaktır.

Çatalca mekteplerini teftiş

İstanbul kültür müdürlüğü muavini Bay Şevket Sureyya ile müfettiş Bay Izzet Çatalca, Silivri, Büyükçekmecedeki mektepleri teftiş etmek üzere dün Çatalcaya gitmişlerdir.

Mekteplerde aşı yapılacak

Son günlerde hastalıkların ziyadeleşmesi üzerine İstanbul vali muavininin reisliği altında toplanmış olan komisyon; mekteplerde aşı yapılmasına karar vermiştir.

Bu kararın bugünden itibaren tatbikine başlanacaktır .

Karara göre, 12 yaşına kadar olan bütün talebelere aşı yapılacaktır. İstanbul sıhhiye müdürlüğü bütün mekteplerdeki talebeye aşı yapılabilmesi için tedbir almış ve doktorlardan mürekkep bir çok gruplar ayırmıştır.

Bu gruplardaki doktorlar bugün bütün mekteplere giderek aşıya başlıyacaklardır .

Halkevleri 103 ü buldu

Yarın İsmet İnönünün bir söylevile yıldönümü kutlulama merasimi açılacak

İstanbulda da yeni Halkevleri açılıyor

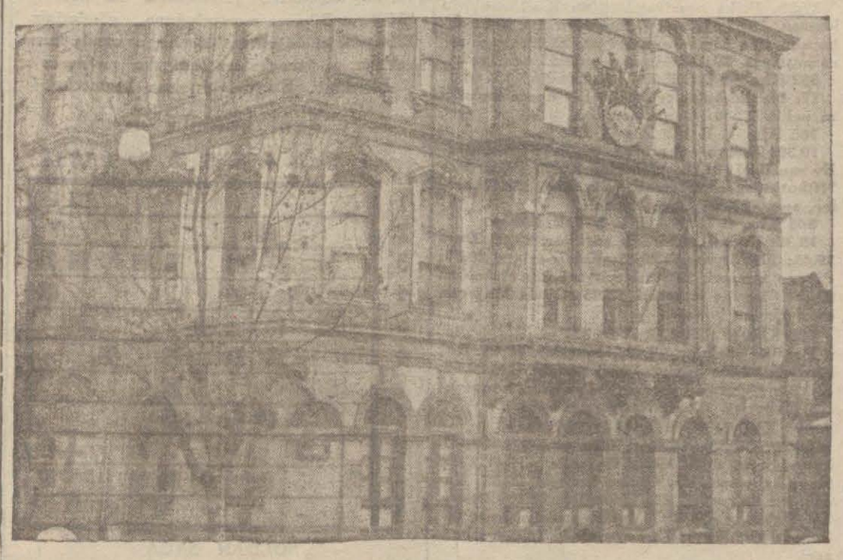

Istanbul Halkevi

Yarın Halkevlerinin yıldönümü büyük merasimle kutlulanacaktır. Evvelce yazdığımız gibi, yarın Ankarada Halkevleri merkezinde ve diğer vilâyetlerdeki Halkevlerinde ayrı ayrı kutlulama merasimi yapılacaktır.

Evvelâ Ankarada Halkevi merkezinde Başbakan İsmet İnönü ile Halkevi namına bir zat tarafından söylev söylenecektir.

Yarın memlekette yeniden 23 halkevi daha açılacak ve bunlarla halkevleri 103 ü bulacaktır.

Bundan sonra her Halkevi kendine göre bir kutlulama merasimi yapacaktır. İstanbulda bu sene Usküdarda, Beşiktaşta ve Kadıköyünde ayrı ayrı Halkevleri şubeleri açılacağından ona göre ayrıca bir program hazırlanmıştır. Bu programa göre üçten dörde kadar Ankaradaki merasim İstanbul Halkevi merkezinde radyo ile dinlenecek, bundan sonra Halkevi reisi tarafından söz söylenecektir. Bundan sonra şubelere gidilerek açılma merasimi yapılacaktır. Yapılan program şudur:

1 — Gündüz saat tam 15 de Çağaloğlundaki merkez salonunda:

a) — Ankara Halkevinin açma söylevini radyo ile dinlemek,

b) — İstiklâl marşı.

c) — And içmek

ç) — Söylev

d) — Şehir bandosu tarafından konser.

2 — Gece saat (20,30) da Tepebaşı şehir tiyatrosunda:

a) — Konservatuvar muallimleri tarafından konser,

b) — Temsil şubesi reisi Dr. Celâl Tahsin tarafından söylev.

c) — Temsil şubesi amatörleri tarafından temsil. (Himmetin oğlu).

Bu merasim ve müsamere için yer darlığı yüzünden tertiplenen davetiyeler Halkevi çevirgenliğinden alınabilir.

Her iki toplantı radyo ile de her tarafa verileceğinden Halkevi, radyosu, bulunanlardan yukarıki saatlerde radyolarını açıp hoparlörlerini sokağa vermek suretile yurttaşların dinlemelerini mümkün kılmalarını da dilemektedir.

* * *

Cuma günü saat 15 te Şehremini Cümhuriyet Halk Fırkası binasında Halk evi açılacağından büyük hazırlıklar yapılmaktadır.

Adana Halkevinde

ADANA, 20 (A.A.) — 22 şubat cuma günü yapılacak halkevlerinin açılış yıl dönümü çok parlak bir biçimde kutlulanacaktır.

Bu güzel bayram için halkevi on bir maddelik bir program hazırlamıştır. O gün muhtelif söylevler söylenecek Şar stadında maçlar yapılacak ve kazanan takıma halkevi bir kupa verecektir.

Gece bazı gazinolarda halka konferanslar verilecek ve büyük bir fener alayı yapılacaktır. O gece saat 20 de halkevi temsil komitesi tarafından bir temsil de verilecektir .

Şehirler ve Uluslar Arası telefon

Istanbul posta, telgraf başmüdürlüğünün, şehirlerimiz arası ve beynelmilel telefon konuşmaları için Istanbul, Beyoğlu ve Kadıköy postanelerine hususi muhabere höcreleri yaptırdığını yazmıştık.

Resmimiz bu höcrelerden birini gösteriyor.

Küçük haberler

* Fransanın Ankara konsolosu Mösyö Gault Teofil Goyte vapurile ve Marsilyaya gitmiştir .

* Evvelce tahdide uğrayan bazı eski eczanelerin gizli ilâç yaparak sattıkları sıhhat müfettişleri tarafından haber alınmış ve bu gibiler hakkında kanunî muameleye başlanmıştır.

* Istanbuldaki hastanelerin başhekimlerinden mürekkep bir komisyon dün saat 15 te vilâyet sıhhat işleri müdürü Bay Ali Rıza Baysonun başkanlığı altında toplanmış, hastanelere ait idarî işleri görüşmüştür.

* Akay, Denizyolları ve Havuzlar idarelerinin yıllık bilânçolarında yapılan tetkikat bitmiştir. Bu işle uğraşan heyetler Ankaraya dönmüşlerdir.

POLİSTE

Mevsimsiz Deniz banyosu

Dün iki kişi denize düştü ise de kurtarıldılar

Dün sabah Kadıköy vapur iskelesinde iki kişi denize düşmüştür. Bunlardan birisi Erenköy vapuruna binmek istiyen Evdoksya isminde genç bir kızdır. Evdoksya aceleden ayağı kayarak denize düşmüş, hattâ iskele ile vapur arasında kaldığı için kurtarılması hayli müşkül olmuştur.

Gene Kadıköy vapur iskelesinde vapura atlamak istiyen ve Hasköyde oturan 17 yaşlarında Samuel ismindeki genç te denize düşmüş ise de gemiciler tarafından kurtarılmıştır .

Faza yanan soba

Taksimde Aktar sokağında Bayan Fatma İsmetin, evinin soba bacasından kıvılcım çıktığı görülmüş ve ateş söndürülmüştür.

Hırsızlıklar

Usküdarda Pazartesi mahallesinde Köprülü Konak sokağında oturan Ismail kızı Pakizenin evine Rıza isminde biri girmiş ve Pakizeye ait çamaşırları aldığından yakalanmıştır .

* Fatihte Çarşambada Işpanakçı arasında Tevhidenin ayakkabısı ile şosonunu çalan sabıkalı Cemile yakalanmıştır.

* Yemişte Tekirdağ iskelesinde bulunan Sırmakeş motörü kaptanı Aliye ait bir yelek ile battaniyeyi çalan Hamdi ismindeki sabıkalı yakalanmıştır.

* Odun yararken — Balatta Tahtaminare caddesinde helvacı çırağı Ahmet oğlu Cemil odun yararken kazaen ayağını yaralamıştır. Tedavi için hastaneye gönderilmiştir.

Otomobil çarpmasından ölüm

Sabık mülkiye müfettişi Bay Halil Rifatın kayın pederi ve Erzurum hastanesi baş operatörü Bay Selim Arifin pederi Bay Mustafa Arif dört gün evvel Pangaltıda hamam civarında bir otomobil kazasına uğramıştır.

Süratle gelen bir otomobil çarparak Bay Mustafa Arifin başından yaralanmasına sebep olmuştur. Yaralı Etfal hastanesine kaldırılarak tedavisine çalışılmışsa da dün aldığı yaranın tesirile vefat etmiştir .

Zabıta ölümün sebebi anlaşılması için otopsiye lüzum gösterdiğinden cenaze morga nakledilmiştir. Cenaze bugün saat 11 buçukta Gülhane parkı karşısındaki tıbbı adlî binasından kaldırılarak Edirnekapıdaki aile makberesine defnedilecektir. Ailesi erkânına taziyet beyan ederiz.

MAHKEMELERDE

Tevkifhanede Çıkan kanlı kavga

Fırlatılan mangalın ateşinden bir de yangın çıkacaktı

Evvelki gün tevkifhanede çıkan kanlı kavga tahkikatına devam edilmektedir. Müddeiumumi muavinlerinden Bay Hikmet dün de bu işle meşgul olmuştur. Hapishane hastahanesine nakledilmiş olan idam mahkûmu katil arnavut Hacının sıhhati düzelmemekte, bilâkis ağırlaşmaktadır. Bu kavgada Feriköylü İbrahimin kullandığı bıçağı tevkifhaneye Acem Şinasi adlı mevkufun soktuğu anlaşılmıştır. Acem Şinasi tevkifhaneden Adliyeye götürüldüğü zaman bu bıçağı tedarik etmiş, sonra jandarmalara abdesti geldiğini söyliyerek halâya gitmiş ve orada bıçağı saklamıştır. Şinasi bıçağı vücudünün tevkifhaneye girerken aranması hatır ve hayale gelmiyecek bir yerine sakladığı için bu iş gardiyanın gözünden kaçmıştır. Kavga evvelâ Feriköylü İbrahim ile bahriyeli Salim arasında bir masa yüzünden çıkmış, Feriköylü İbrahim, bahriyeli Salime galiz bir küfür savurunca bahriyeli Salim de Arnavut Hacının, üzerinde fasulye kaynanmakta olduğu mangalı kaptığı gibi tencere ateşile birlikte İbrahimin kafasına fırlatmıştır. Bir mangal ateşin ve kıvılcımlı külün altında feci surette yanan İbrahim de bıçağını çekmiş, ve tozdan dumandan gözgözü görecek vaziyette olmadığı için rastgele sallamaya başlamıştır. Feriköylü İbrahimin kardeşi Yaşar bu esnada Ağabeysine yardım için geliyormuş, fakat İbrahim etrafı görmediği için ilk bıçağı kardeşine saplamış, sonra da önüne rastgelen Arnavut Hacıyı kalbinden yaralamış, en sonra bahriyeli Salimi vurmuştur. Bu sırada gürültüye sergardiyan Şükrü yetişmiş ve Feriköylü İbrahimin elinden bıçağı almaya, kavgacıları ayırmaya, ortalıktaki ateşi toplatıp bir yangın çıkmasına meydan vermemeğe muvaffak olmuştur.

Arnavutköyde eroin yapanlar

Dün sekizinci ihtisas mahkemesinde, Arnavutköyünde 214 numaralı evde yakalanan eroin fabrikası sahiplerinden Emil Kopanos, komünist Ziya ve Haydarın duruşmalarına başlanmıştır. Dünkü celsede Emil Kopanosun Istanbula geldiği zaman kaldığı otelin sahibi dinlenmiştir. Bundan sonra Muhafaza Umum Kumandanlığı istihbarat memurlarından Bay Hamdi dinlendi. Emil Kopanosu eskiden beri tanıyan Bay Hamdi dedi ki:

— 5 - 6 sene evvel Kıkırdak Niko isminde ve bizce adın adın takip edilen bir eroin kaçakçısı vardı ki, geçen sene Yunanistanda yakalanarak mahkûm edildi, bu Kopanos her zaman onunla beraber gezerdi. Hattâ Nikoyada bunun sermaye verdiği söylenmekte idi. Müsbet bir delil bulamadığımız için yakalayamamıştık. Ev basıldıktan sonra kendisini Türbede Istanbul kahvesinden aldık. Otomobil ile Arnavutköyüne götürdük. Evde tanzim ettiğimiz zaptı da orada imza ettirdik. Kendisi zabıtta olduğu gibi bu işe yeni başladıklarını, yapacakları iş iyi netice verirse kazancı paylaşacaklarını söyledi. Bay Hamdiden sonra Bay Rıza da Bay Hamdinin ifadesini teyit eden şahadette bulundu. Evde bulunan birçok âlât ve şişe hakkında kimyahane raporu okundu. Kopanosa ait olduğu anlaşılan bazı rumca mektupların tercüme ettirilmesi için duruşma başka bir güne bırakıldı.

Evde çıplak gezen adam

İçin ikinci defa

Evinde, çoluk çocuğunun gözü önünde çıplak gezdiği için karısı Sultana tarafından aleyhine ayrılık davası açılan Dimitri Dokidis dün gene Adliye koridorlarında görülmüştür Bu geliş karısı Sultananın Dimitri Dokidis aleyhine açtığı ikinci hakkı velâyetin nez'i davasından dolayıdır. Bayan Sultana kocasının çocukları üzerindeki babalık hakkının kaldırılmasını istemektedir. Mahkeme bu işin tetkiki için birinci dava dosyasının getirtilerek gözden geçirilmesine karar vermişti. Fakat bu dosya Temyiz mahkemesine gönderilmiş olduğu için gelmemiş, gelmeyince de dün davaya bakılamamıştır.

Bir apartıman satışı davası

Anneleri Bayan Behiyeyi mahcur göstererek sahtekârlıkla ilâm aldıktan sonra annelerinin apartımanını satılığa çıkaran ve bu suretle iki defada 34 bin lira dolandırıcılık yapmaya teşebbüs eden Fikri ve Celâlin duruşmalarına dün üçüncü cezada devam edilmiştir. Dünkü duruşmada vakıf paralar idaresi müdürü Bay Fahri ile apartıman kapıcısı Bay Abdülkadir şahit olarak dinlenilmişlerdir. Bay Fahri kendi huzurunda cereyan eden pazarlığı ve paraları alan Celâlin takrir vermeden kaçışını anlatmıştır. Abdülkadir de Fikri ile Celâlin ahlâkı hakkında şahitlikte bulunmuştur. Duruşma başka şahitlerin çağırılması için başka güne bırakılmıştır.

Günün Gölgesi

Bahara doğru

Başka yurtlarda, hattâ başka vilâyetlerimizde yolları kesen, Seddi Çinler yapan, ovalarda beyaz dağlar yığan kış, bu sene İstanbula karşı çok müsamahakâr davrandı. Şehrimizin hudutlarını sıyırarak geldi ve geçti... Ne sokak başlarında buzdan hançerler gördük; ve ne mahalle içlerinde donmuş gölcüklere rastgeldik...

Ne sokaklarımız kardan ve çamurdan tahinli pekmez manzarasını aldı, ne de gazetelerde kar süpürme makineleri hikâyesine rastgeldik...

Her sabah kalktığımız zaman pencerelerimizde buzdan menevişler, işlemeler aradık... Halbuki camların ılık bir buğu ile terlediğini gördük...

Gökten lâpa lâpa kar beklerken, bu karlar birer avuç konfeti oldu... Tipiler bulutların üstünde eridi ve bulut oldu... Bu mevsimde soğuk ve ölü karların kefenlerine bürünen erik ve badem ağaçları, beyaz çiçeklerin hayatiyeti içine gömüldü....

Kömürcülerin kömürleri depolarda kurudu. Örümceklendi ve kaldı. Odunlar yığınlar arasında kavladı...

Ve bittabi ne hararet düştüğü, ne de kar yağdığı için fıkaraya kömür tevzii meselesini de gazetelerde göremedik...

Artık bahara doğru yolanıyoruz... Nerede ise, ılık lodos rüzgârları, Selimiye önlerini, dalgakıranı dövmeğe ve sahilleri Akdenizin havasile yelpazelemeğe başlıyacak...

Nerede ise büyük yollardaki kestane ağaçları, kundağından henüz kurtulmuş bir çocuk eli gibi yapraklanacak ve ılık bahar serinliğinin hafif ürpermeleri içinde titremeğe başlıyacak...

Nerede ise ağaçlar tomurcuklanacak. Tabiat yeni bir çerçeveye bürünecek... Nerede ise genç mektepliler, imtihanlarını düşünmeğe başlıyacaklar...

Kış geldi mi baharı düşündüğümüz gibi, bahar geldi mi yazı düşüneceğiz.

Bugün, kışın cilvesile zaman zaman ıslanan sokakların çamurlarını rüzgârlar kuruturken yarın, yazın kızgın çehresi altında rıhtanan tozları ortadan yok etmek çarelerini arayacağız.

Sinemaların nefes kokulu gürültülü karanlığı, yerine artık yamaçların, dağların ve sayfiyelerin papatya kokulu, erguvan gölgeli açık havası kaim olacak...

Derken deniz mevsimi başlıyacak... Bugün kürkler içine saklanan vücutlar, kozasından çıkarır kelebek gibi enginlere ve gözlere açılacak...

O zaman kışı bekliyeceğiz... O zaman kışa doğru yollanacağız ve belki bu satırların yazıcısı da o vakit gene kışa dair size bir yazı yazacak.

Velhasıl yazı, güze, güzü kışa, kışı bahara bağlamakla zamanımızı gecireceğiz.

Harp, sulh, anlaşma, andlaşma, silâhsızlanma, silâhlanma teraneleri kadar yaz, bahar, kış, teraneleri ve manzaraları da insanları avutmağa kâfidir.

Mümtaz FAIK

BORS

(İş Bankasından alınan cetveldir)

20 ŞUBAT 935

AKŞAM FIYATLARI

İSTİKRAZLAR		TAHVİLAT	
İstikrazı dahili	96,50		
1933 Ergani	97,25	Rıhtım	10.75
Kuponsuz	30,25	An. mümessil	53.30
" II	28,70	An. tahvil I, II	47,75
" III	29,15	An. tahvili III	

ESHAM

İş Bankası Nama	10	Reji kuponsuz	2,25
" " Hamiline	10,15	Telefon	14,10
" " Müessis	97	Terkos	19.80
Türkiye Cumhuriyet Bankası	63,60	Çimento	13.50
Tramvay	30,25	İttihat dey.	10.50
Anadolu hisse	25,90	Şark dey.	[illegible]
Şir. Hayriye	16	Balya	1,55
		Şark m. ecza	4.65

ÇEK FIYATLARI

Fransız F.	12,50	Prağ	19,01
Londra	614,50	Belgrat	35,13
Milâno	9,42,91	Moskova	10,89,25
Nüyork	79,72,85	Berlin	1,98,15
Cenevre	2,45,50	aMdrit	5.82,25
Atina	84,41,50	Budapeşte	4,41,15
Brüksel	3,40,57	Varşova	4,21,25
Amsterdam	1,17,58	Bükreş	79
Sofya	67	Vivana	4,24,80

NUKUT (Satış)

	Kuruş		Kuruş
20 F. Fransız	169	20 İ. İsviçre	815
1 Dolar	125	1 Pezeta	18
1 Kur. Çek	98	1 Mark	43
1 Şile Av.	23.50	1 Zloti	22
1 İsterlin	615	20 Ley	17
20 Liret	213	20 Dinar	55
20 Leva	23	1 Çernoviç	—.—
20 F. Belçika	115	Altın	9.32
20 Drahmi	24	Mecidiye	41
1 Florin	83	Banknot	240

İngiltere mektubu

Havagazı lâmbası

Bu başlıktan sonra, Londranın Kembriçin ve bir çok Ingiliz kentlerinin sokaklarını aydınlatan sisin ve yağmurun içinde ışığı, gökte hiç görülemiyen, bir parlak mavilikle asfalta serilen havagazı lâmbalarını anmak istemiyorum, bu mektubumda da bir eşya manzarası çizmekten uzağım.

Ingiliz zekâsının kendi görüşüme göre bir taslağını çizmek istiyorum... Ingilizlerle ilk temasınız, dillerini bilmediğinizi ne kadar hesaba katarsanız katınız; her zaman için zekâları hakkında çok aleyhte hükümler vermenizle neticelenir: Londrada ilk günlerimdi, bir lokantadaydım, listeye parmağımı basarak bir yemek seçtim, bu bir et yemeğiydi, garson kız, âdet olduğu üzere bununla beraber hangi sebzeleri almak istediğimi sordu; tekrar edeyim: Bana et yemeği getirecek, bununla sebze yendiğini biliyor ve hangi sebzeyi istersiniz diye bana soran kendisidir, ben — evet çok kötü bir talâffuzla — "Potetös„ diyorum, biraz bekliyor, tekrar soruyor, tekrar ayni şekilde söylüyorum, gene anlamıyor ve düşünüyorum ki: sebze adı olarak ingilizcede (p) ile başlayan bir de bezelya var ki (Pis) diye talâffuz olunuyor; belki yarım saat izin versem düşünüp bulamıyacak; hatam çok mühim (!) "Poteytös„ demem gerek...

Karşımda bir Türk, bir Fransız garson olsa ve yalnız ilk harfi bir şeycik söylemeden şöyle boşluğa yazıversem, gidip koşa koşa patates alıp gelecektir. Ve bu yanlışı sonraları, bir basit mikyas olarak ara sıra bir çok lokantalarda bile bile yapıyorum; hep anlamıyorlar, hep bekliyorlar; ikisi üçü 'Poteytös„ demek istiyorsunuz diye gülümsüyor; onlar da ya Irlandalı, ya Yahudi çıkıyorlar...

Buna benzer bir çok misaller sıralayabilirim: Bir köşe başında uzun ve heybetli boyile (tebdili kıyafet) etmiş bir lord gibi duran polise dört defa gidip gelip sorduğumu bilirim: "Vaterlo istasyonu nerede?„; bu civarda öyle bir istasyon yok cevabını dört defasında da ayni yumuşak ve gülümser nezaketle söylemiştir; ağzımı biraz daha yassıltıp ta (Vooterlooo) diyebilince; elile oturduğu yerden gösterebileceği bir köşeyi dönünce istasyonu göreceğim cevabını vermiştir...

Büyük bir magazada, en akıllı ve anlayışlı memur olması lâzım gelen kasadar, iki şilin bir penilik alış veriş için; 2,5 şilinlik sikke ile bir tek peniyi uzattığınız zaman, beş mangırı almaktansa cebinizdeki 1 mangırdan da kurtulmak için böyle tediye ettiğinizi, üstelik bir altı penilik gümüş sikke beklediğinizi imkânı yok, hiç bir defasında, hiç bir yerdeki kestiremez, büyük bir doğrulukla size fazla para verdiğinizi ihtar etmek insaniyetini gösterir... Iki arkadaş derse çalışıyorsunuzdur; yerinizden kalkmaya vaziyet ve zamanınız müsait değildir; ta ötedeki tabakaya veya sürahiye uzanmak istiyorsunuzdur, kibarlık veya nükte olsun diye odadaki diğer bir Ingiliz arkadaşınıza bir kimya meselesi veya bir nesre tahvilden başınızı kaldırıp durup dururken "yahu bir sigara içmez misin? bir su içmez misin?„ derseniz, onun bir nevi telmih olduğunu anlamaz, (hayır, teşekkür ederim) i bastırır ve size bu zamansız alâkanızdan adeta minnet duyar...

Hüküm vermekte aceleci iseniz, "bu Ingilizlerde zekâ unsuru az!„ der durursunuz. Onlara ilk bakışta ve hattâ gündelik görünüşte bir heybetli alık hali verdiren şey, kendilerine, uluslarına güvenişleri, herkesi kendilerine uymak, kendilerine hizmet etmek için yaratılmış kabul etmek insiyakında olmalarıdır; Ingiliz, ingilizlikten başka şey öğrenmek için çok müstağnidir.

Bu insiyaki istiğna onu çok defa kabiliyetsiz gösterir; Ingiliz, ayni zamanda sanıldığından fazla an'anecidir; Ingiliz fert olarak tekâmülü farkına varmadan kabullenir, inkilâbı (Maazallah) !... Kendi işine geldiği, tabiatına uyduğu şeylerde Ingilizin aklını, zekâsını ölçmeye kalkınca iyi ve bazan da üstün bulursunuz. Ingiliz aklını zorlamaya hiç gelmez, o kurulduğu gibi işlerse verimlidir, biraz hızlandırmaya kalksanız fazla sıkıştırılmış bir zemberek gibi birden kendi üzerine boşanıverir...

Düşündüm, düşündüm; araştırdım, araştırdım; nihayet şöyle bir izah veya tefsir buldum:

Bazı milletlerin zekâları, birer radyom parçası gibidir; karanlıkta veya aydınlıkta, istensin veya istenmesin, kendi kararınca, ışığını dışarı vermekte, yaymakta, dağıtmaktadır. Bu yine aydınlık, işlek ve müstesna görünebilir; gerekmediği zamanlarda kısmak, çok gerekli zamanlar için enerjisini ve ışığını biriktirmek elinde değildir.

Ingiliz zekâsı ise, bir havagazı lâmbasına benzer, aydınlık istemediği zaman onun gibi kısıktır, öyle ki sönük sanılabilir, ne zaman ki: kendisi gerek olduğuna inanarak aydınlık olmasını ister, düğmeyi istediği ayarda çevirir: Lâzım olduğunu sandığı kadar aydınlığa kavuşmuştur. Ve bu havagazı lâmbasını yakabilmek için ne bir ateşin kıvılcımı, ne bir elektriğin şeraresi para eder; ona kendine mahsus sırıkların üstünde, bir ayrı tertipte, kendi cinsinden bir ışıkçığı yaklaştırmak, olmazsa değdirmek şarttır ve kâfidir...

Haydi bir benzetiş daha: Ingiliz aklı, balık gibi, yalnız denizde hız alabilir; tatlı suda ancak kımıldanır ve karadaki hareketi, son çırpınışlarıdır; onun deniz imparatorluk an'anesi, ahlâkı ve belki cografyasıdır...

B. K. Cağlar

Öz dilimizle

1914 de olduğu gibi mi?

Durgun geçen günlerden sonra, sinirleri bozan, uykuları kaçıran kötü duyumlar biribirini kovalamağa başladı:

— Yunan - Bulgar sınırlarında, yakın bir savaş kopacak!

— Doğu Afrikasında, top patlamak üzeredir!

— Üç fırkalık bir Alman ordusu, Avusturyaya girmek için buyruk aldı!

Sıyasal havayı bir fırtına bulutu gibi saran bu sözlerde, yeryüzünün dört bucağında dal budak salan korkunç savaş devinin soluklarını duymağa başladık. Yoksa; ortalığı, altüst edecek büyük bir çarpışmanın başlangıcında mıyız?

Buna birebirden inanmak, doğru olmasa da, kanığımız şudur ki; acun yeni bir dönüm yerinden geçiyor. Bu dönüm yerini geçerken savaş, apansız, 1914 de olduğu gibi patlayabilir. Belli ki karışık ve güvensiz günlerde yaşıyoruz. Bir dakikadan öteki dakikaya bir yerden bir şey patlayacakmış gibi, tetikte bulunmak gerekliği var.

Bu tetikte bulunuş, bir bakımdan; iyi... Çünkü, hiç olmazsa, acunda yaşayanlara neler sakladığı belli olmayan yarının korkularını; şimdiden kestirerek ona göre kendimizi anıklamış (hazırlamış) oluyoruz.

Salâhaddin GÜNGÖR

YENİ NEŞRİYAT

Fransizca için

Muallim Münirin "Fransızcayı çabuk ve kolay öğretirim„ namındaki yeni usulünün ikinci kitabını da görünüz. (Anadolu Türk kütüphanesinde) bulunur.

Parmak Izi mecmuası

Bu zabıta vakaları ve heyecanlı maceralar mecmuasının (3) üncü sayısı da bol münderecat ve bol resimlerle çıktı. Okuyucularımıza hararetle tavsiye ederiz. Fiatı (5) kuruştur.

RADYO

Bugünkü program

İSTNBUL:

17,30: İnkilâp dersleri. Üniversiteden nakil. İzmir saylâvı profesör Esat Bozkurt. 18,30: Plâk. 19,30: Haerler. 19,35: Gavin kardeşler. şan. 20: Bayan Tektaş. piyano ile. 20,30: Stüdyo sigan oorkestrası. 21,15: Son haberler. 21,30: Radyo haberleri. 22,: Radyo tango ve canz orkestrası.

223 Khz. VARŞOVA, 1345 m.

19,25: Trio konser. 19,45: Sözler. 20: Beethovenin sonatlarından. 20,20: Sözler. 20,30: Plâk. — Sözler. 21: Kuartet ve kuintet konseri. 21,45: Haberler. 22: Orkestra. 22,45: Konferans. 23: Reklâmlar. 23,15: Dans musikisi. 23,45: Sözler.

174 Khz. MOSKOVA, 1724 m.

17,30: Fırka neşriyatı. 18,30: Kızılordu için konser. 19,55: Gürcü musikisi. 21: Karışık konser. 22: Almanca neşriyat. 23,05: İngilizce neşriyat. 24,05: Almanca edebî neşriyat.

832 Khz. MOSKOVA, (Stalin) 361 m.

17: Musiki bahisleri. 18,20 Bir opera temsilini nakil. 22,30: Dans musikisi.

785 Khz. LEİPZİG, 382 m.

19,30: Radyo orkestrası. 20,40: Sözler. 21: Ev musikisi. 21,25: Haberler 21,35: Plâk. 22: "Nikotinden zehirlenme„ adlı skeç. 23: Haberler, spor. 23,20: Gece konseri.

545 Khz. BUDAPEŞTE, 550 m.

18,35: Piyano refakatile şarkılar. 19,10: Ders 19,45: Flüt konseri. 20,15: Kış sporları. 20,50: Piyano konseri. 21,30: Reportaj. 23: Haberler. 23,15: Çingene musikisi. 23,45: Gyula Majorun eserlerinden konser.

686 Khz. BELGRAD, 337 m.

Popüler şarkılar. 19,40: Haberler. 19,45: Rek lâmlar. 19,55: Sözler. 20,15: Haberler. 20,30: ??? 21: Belgrad opera orkestrasının konseri. 23: Haberler. 23,15: Radyo orkestrası.

904 Khz. HAMBURG, 332 m.

18,30: Sözler. 18,45: Hitler gençliği. 19: Ökonomik neşriyat. 19,45: Borsa haberleri. 19,55 Hava haberleri. 20: Piyano konseri. 20,35: Rus salatası adlı skeç. 21: Haberler. 21,10: Dans. 23: Haberler. 23,20: Vashingtondan kurt G. Selt tarafından hafta duyumları. 1: Gece konseri.

950 Khz. BRESLAU, 316 m.:

17.30 Hafif musiki, 19 Aktüalite, 19,30 Tarihî neşriyat, 19,50 Sözler, 20 Operet ve valslar, 21 Kısa haberler, 21,10 "Meksiko ekspedisyonu„ adlı neşriyat, 22 Ulusal neşriyat 23 Haberler, 23.25 Berlin karnavalı.

Yarınki program

12,30 Plâk neşriyatı. 18: Otel Tokatliyandan nakil. çay saati. 19,20: Çocuk saati, hikâyeler. 19,50: Haberler. 20: Tıb fakültesi göz hastalıkları seriyatı ordinaryüsü profesör Dr. Iğers Cheimer tarafından (körlüğün esbabı ve bundan korunma hakkında bir söylev. 20,30: Havayen kitar Siret ve arkadaşları, 21: Bayan Babikyan. Şan piyano ile. 21,20: Son haberler. 21,30: Radyo orkestrası. 22: Radyo tango ve caz orkestrası.

İstanbul Belediyesi Şehir Tiyatrosu

TEPEBAŞINDA ŞEHİR TİYATROSU

5-2-935 çarşamba günü akşamı Saat: 20 de UNUTULAN ADAM 6 Tablo

Yazan: NAZIM HIKMET

Yakında: MÜFETTİŞ

1029

* * *

Oda Musikisi

Cemal Reşit - Ali Sezai - Orhan Izzet Nezih - Mesut Cemil

Perşembe 21 şubat 1935 saat 17,30 da Fransız Tiyatrosunda

• • •

Fransız Tiyatrosunda DELİ DOLU opereti oynayacaktır.

Son hafta

812

Milliyet

Asrın umdesi "MİLLİYET" tir.

ABONE ÜCRETLERİ :

	Türkiye için L. K.	Hariç için L. K.
3 aylığı	4 —	8 —
6 „	7 50	14 —
12 „	14 —	28 —

Gelen evrak geri verilmez.— Müddeti geçen nüshalar 10 kuruştur.— Gazete ve matbaaya ait işler için müdiriyete müracaat edilir. Gazetemiz ilânların mes'uliyetini kabul etmez.

TÜRK SİNEMASINDA Bugün matinelerden itibaren

Umumî arzu üzerine:

2 FİLM BİRDEN

1 — Hörbiger ve Elia Illiard tarafından temsil edilen PETRESBURG GECELERİ

2 — DEDE Muhteşem Fransızca operet Albert Prejean - Danielle Darrieux

Öz Türkçe ile Bilmecemiz

Osmanlıca karşılıklarını yazdığımız kelimelerin öz türkçe mukabillerini yazarak şeklimizin boş hanelerine yerleştiriniz ve keserek "Milliyet Bilmece memurluğuna„ gönderiniz. Bilmecemizi doğru halledenler arasında kura çekiyor ve kazananlara hediyeler veriyoruz : Müddet. Bugün akşama kadardır.

Yeni bilmecemiz

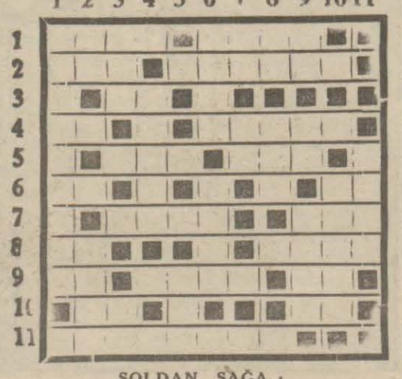

SOLDAN SAĞA :

1 — Koyunun çocuğu 4, Hakan 4.
2 — Valide 3, mebus 6.
3 — Nota 2.
4 — Nota 2, İntihap 5.
5 — Bir rakam 3, Trabzonlu 3.
6 — Nota 2, Nota 2
7 — Hücum 4, Oyuk 3.
8 — Beygir 2, Tepsi 4.
9 — Sonuna (z) gelince kumeslik olur 2, mahsul 4, İstifham 2.
10 — Sonuna (r) gelince kışa mahsus bir hususiyet olur 2, yama 2.
11 — Reislik 8.

YUKARDAN AŞAĞI :

1 — İğfal etmek, ikna etmek 9.
2 — Dakik 2, Lâz kayığı 4.
3 — Tavlaya mahsus bir şey 3, Beyaz 2.
4 — Zükûr 5.
5 — Dem 3.
6 — Şark vilâyetlerimizden biri 4, Geniş 4.
7 — Kamer 2, Yet 2.
8 — Kırmızı 2, Nakus 3.
9 — Işte 2, Eser 2, tekrar 4
10 — Haşarattan biri 5.
11 — Mıh.

Türkiye Anonim LASTİK ŞİRKETİNDEN:

Şirketimizin hissedarlar heyeti umumiyesi alelâde olarak 25 Mart 1935 pazartesi günü saat 14 de şirketin Fatih de tramvay durağındaki binasında içtima edecektir. Mezkûr içtimada bulunmak isteyen en aşağı yirmi beş hisseye malik hissedarların içtimadan on gün evvel hisse senetlerini şirketin Yeni postane karşısındaki merkezine vererek karşılığında dühuliye varakası almaları ilân olunur.

Müzakere ruznamesi :

1 — Meclisi İdare raporunun dinlenmesi ve İdare meclisinin ibrası,

2— Murakıp raporunun okunması ve kabulü

3 — Bilânçonun ve kâru zarar hesabının tasdiki

4 — İdare Meclisi azası intihabı

5 — 1935 senesi için murakıp intihabı ve ücretinin tayini.

ZAYİ — Çift binek arabamın 1187 numerolu plâkası kaybolmuştur. Zuhurunda hükmü yoktur. Halil

Bu akşam SARAY sinemasında

HENRY BATAILLE'ın eserinden iktıbas ve ALEXANDRE KORDA tarafından vaz'ı sahne edilen

DON JUAN

Fransızca sözlü ve nükteli muhteşem ve hicvamiz film başlıyor.

Oynıyanlar: DOUGLAS FAIRBANKS - Dilber MERLE OBERON ve diğer bir çok güzel kadınlar. İlâveten:

SON NİNNİ renkli, silly senfoni serisinin cazip bir filmi ve FOX JURNAL MANAZIRI ARASINDA: 1935 kadın saç tuvaletleri ve bir Türk ile bir Amerikalı şampiyon arasında güreş müsabaası.

Askerî tebliğler

Şubeye davet

1 — Üsküdar Askerlik şubesinden olup şubenin yerli ve yabancı kaydında mukayyet bulunan muhabere istihkâm sınıfına mensup bilûmum (316-328) doğumlu bakaya efradile 329 doğumlu neferlerin 24 şubat 935 pazar günü S. 9 a kadar behemahal Üsküdar askerlik şubesine müracaatları. Bu tarihten sonraki müracaatlar kanunî cezaya tabidir. Bu doğumluların nakdi bedel muameleleri de 23 şubat 935 günü hitam bulacaktır. 2 — 23 şubat 935 günlemecinden 15 Mart 935 günlemecine kadar her gün öğleden sonra şüheda, Eytam ve Malûllerin tütün ikramiyelerinin kayıt muameleleri yapılmaktadır. Şübcye bunların beraat, maaş, ve nüfus cüzdanlarile birlikte ve bu tarihlerde ve bu saatlerde müracaatları ve 15 mart 935 günlemecinden sonraki müracaatların kabul edilmiyeceği ilân olunur.

* Beyoğlu askerlik şubesinden : Şubemiz mıntakası nufuslarında yerli olarak kayıtlı 306 ilâ 326 doğumlu (dahil) ihtiyat efradının 2 Şubat 935 tarihinden itibaren yoklamalarına başlandığından şubemize mensup bilumum efradın cumartesi, salı, perşembe günlerine münhasır olmak üzere haftada üç gün şubeye müracaatla ihtiyat yoklamalarını yaptırmaları ilân olunur.

* Beyoğlu askerlik şubesinden : 1 — 316 ilâ 328 doğumlulara kadar (dahil) geri kalanlardan iki senelik sınıflara ayrılmış yalnız istihkâm ve muhabere sınıfları 24 Şubat 935 günlemecinde sevkedileceklerdir. 2 — Bu celbedilecek iki sınıfın içtima günü 24 Şubat 935 olup bu günlemeçde şubede hazır bulunmaları. 3 — Bu çağrılan sınıflardan bedel vermek arzu edenlerin en son 23 Şubat 935 akşamına kadar bedelleri kabul edileceğinden mezkûr gün akşamına kadar müracaatla bedellerini yatırmaları ve bu tarihden sonra müracaat edeceklerin bedellerinin kabul edilmeyeceği. 4 — Yukarda yazılı içtima gününden sonra şubeye müracaat edenler hakkında mükellefiyet kanununun ceza kısmındaki madde ahkâmının tatbik olunacağı ilân olunur.

Ticaret mektepleri

ve liselerin nazarı dikkatine :

Müderris K.Kömürcüyan asarından yeni harflerle tenzilli bedeli Kr.

Amelî ve tatbikî kambiyo	35
Yeni muhasebe usulü	122,5
Ticarî malûmat ve bankacılık	105
İktisad ilmi	87,5
İhtisas muhasebeleri (Şirket, sanayi, ziraat ve banka) ticarî ve malî hesap	175
Lûgaritma cetvelleri (yeni rakamlarla .	70
Başlıca satış yeri İkbal kütüphanesi.	56

935

935

İstanbul 4 üncü icra memurluğundan: Tamamına yeminli ehli vukuf tarafından 2292 lira kıymet biçilen Kasımpaşa Sütlice Mahmutağa mahallesinin Hamam sokak eski ve yeni 46-1 numaralı içinde bahçesi olan iki katlı kısmen kârgir ev, 25-3-935 günlemecine rastlayan pazartesi günü saat 14 den 16 ya kadar dairemiz tarafından açık arttırma ile satılacağından şartnamesi 12-3-935 günlemecinden itibaren dairemiz divanhanesine asılacaktır. Artırmaya girecekler yüzde 7 buçuk teminat akçesi veya milli bir bankanın teminat mektubu alınır. Bu rikmiş vergi vakıf icaresi belediye resimleri müşteriye aittir. Artırma bedeli gayri menkule biçilen kıymetin yüzde 75 şini bulmadığı takdirde en son artıranın taahhüdü baki kalmak üzere arttırma 15 gün daha uzatılacak 9-4-935 günlemecine rastlayan salı günü ayni saatta en çok artıranın üstünde bırakılacaktır. 2004 numaralı kanunun 126 ıncı maddesine tevfikan ipotek sahibi alacaklılarla irtifak hakkı sahiplerinin ve diğer alâkadarların gayri menkul üzerindeki hak larını hususile faiz ve masrafa dair olan iddialarını evrakı müsbitelerile birlikte 20 gün içinde icra dairesine bildirmeleri lâzımdır. Aksi halde hakları tapu sicille rile sabit olmadıkça satış bedelinin paylaşmasından hariç kalırlar. Daha fazla malûmat edinmek isteyenlerin 34-4104 numaralı dairemize müracaat etmeleri ilân olunur. (8324)

İstanbul asliye ikinci hukuk mahkemesinden : Şişlide İzzetpaşa sokağında 28 numaralı zaman yurdu apartımanının zemin katında 10 No. lu dairesinde İffet Hakkı tarafından Osmanbey Afitap sokak Gramantopulo apartmanında 24 numarada Nuriye aleyhine açdığı alacak davasından dolayi mumaileyh Nuriyenin ikametgâhının meçhuliyeti hasebile ilânen tebliğat icrasına rağmen 19-2-935 tarihine müsadif salı günü gelmediğinden hakkında gıyap kararı ittihazına ve tahkikatın 26-3-935 tarihine müsadif salı günü saat 14 talikına tahkikat hakimliğince karar verilmiş ve celbaptaki gıyap kararı mahkeme divanhanesine talik kılınmış olduğundan yevmi mezkûr ve saati muayyende tahkikat hakimliği huzurunda hazır bulunmak ve aksi takdirde gıyaben tahkikatın devam olunacağı tebliğ makamına kaim olmak üzere keyfiyet gazete ile ilân olunur. (8327)

Millî tefrika: 109

Katran Kazanı

Müellifi: Nazmi Şehap

Dar ve alçacık bir kapıdan iğilerek girdiği zaman burnuna bir küf kokusu çarptı. Gündüz olduğu halde içerisi zifiri bir karanlık içinde idi. Eğer, bir iki kesik öksürük işitmemiş olsaydı ve ötede beride ateş böcekleri gibi yanıp sönen kırmızımtrak sigara ışıkları görmeseydi burada kendini yalnız sanacaktı. Zira içerdekiler ne konuşuyorlar ne gürültüyorlardı. Bir kenara büzülerek sırtını duvara dayadı.

Onları ancak birkaç saat sonra, gözleri karanlığa alışınca ve iş çıkaran bir iki beziryağı kandilini yaktıkları zaman seçebildi. Duvarlara tahta raflar yapmışlardı. Bunların üstü çanaklar, kutular ve tencereler dolu idi. Sayısız örümceklerin canbazlık yaptıkları tavanda büyük kasab çengellerine asılı peynir ve yağ tulumları, nar ve ayva hevenkleri sallanıyordu Paralanmış hasırlar, kınalı pöstekiler ve yırtık kilim parçalarına bağdaş kurmuş yirmi otuz kişiyi ürkerek ve iğrenerek gözden geçirdi. Onlar, bir "merhaba!„ bile dememişlerdi. Şimdi koca koca ekmek parçalarını avuçlarına tıkarak, ellerini toprak çanaklara birer kürek gibi daldırıyorlar, ve ağızlarından burunlarından garib garib sesler çıkararak, dudak şapırdatarak yemek yiyorlardı. Biran bir Sırp köyünde, bir domuz mandrasında bulunuyorum zannetti. Ve üstünde kocaman bir çiğnenmiş ekmek lokması bulunan dilini bir fırıncı küreği gibi bir karış dışarı çıkara çıkara avurtlarını oynatan yanındaki adamdan tiksindi.

Karnı zil çalıyordu Fakat kimden ne arayabilirdi? Sigarası da kalmamıştı. Bu sırada tam karşısında oturan biri kocaman bir teneke tabakadan kalın bir sarma yapmış ve tüttürmeğe başlamıştı. Tiryakiliği teprendi. Lakayid bir elle kutusundan çekip aldığı güzel sigaraları fiyakalı bir kibrit çakışla yakıb yarısına kadar içmeden attığı günleri hatırladı. Sigaradan vazgeçmişti; ah o izmaritlerden bir tanesi olsaydı; ne büyük lezzetle dumanlarını savuracaktı. O günler, henüz uzak bir maziye karışmış değillerdi. Daha iki gün evvel Ankara hapishanesinde bol bol sigara içebiliyordu. Yarı karanlıkta karşısında oturan adam, biran, ona Süleymanmış gibi geldi. Dişlerini gıcırdatarak homurdandı:

— Mel'un!

Ve sonra derin bir göğüs geçirdi ve acı acı gülümseyerek kendi kendine söylendi:

— Ben mutlaka attığım izmaritlerin bedduasına tutulmuş olacağım.

Az sonra bir köşede duvara dayalı bir şilte denginin önünde oturan bir adam, don paça dolaşan bir sakallıya seslendi;

— Satılmış!

— Buyur ağa!

— Şu yorganı ser bakalım.. .

Ve elini Nazmiye doğru sallayarak emreder gibi bağırdı:

— Arkadaş... gel buraya..

Yürümekten ayakları şişen genç, kundura bağlarını gevşetmeğe savaşıyordu;

— Bana mı söylüyorsun?

— Evet... gel de biraz konuşub dertleşelim.. .

Yerde palto, pantalon dinlemeyen bir ıslaklık vardı. Bu daveti, kemiklerine kadar işleyen rütubetten kurtulmak için kabul etti.

Adam tahta bir kerevetin üstüne bir hasır, onun üstüne bir kilim, bir halı, iki üç şilte ve bir posteki koymuştu. Onun yanına ilişince kendini birdenbire zindandan çıkmış ve bir saray odasına girmiş zannetti. Refah ile sefalet bu dam altında, iki metre kadar biribirine yaklaşmış bulunuyordu. Davet eden adam derhal bir de sigara uzatmıştı. O zaman ağzından dumanlar savurarak az evvel oturduğu tarafa baktı. İçine birden bir nikbinlik gelmişti;

— Adam sende! — dedi — az evvel toprak üstünde idim; şimdi şiltedeyim. Bu demektir ki bugün hapishanede isem yarın mutlaka dışarıda olacağım.. . Hayat durmıyor..

Evet... Hayat durmayordu; ve hayat durmadığı için şiltelerin sahibi de boş oturmayordu. Ayağa kalkmıştı. Yığını devirmeğe çalışarak şilteler arasından küçük bir yorgan çekti. Bunu don paça dolaşan sakallı kerevetin üstüne yaydı. Bu sırada duvar diblerindekiler, birer ikişer gelib gencin etrafında yerleşmeğe başlamışlardı:

— Merhaba efendi!

— Selâmünaleyküm hemşerim.

— Merhaba bey...

— Merhaba arkadaşlar...

— Hoş geldin efendi...

— Hoş bulduk ağa...

Davet eden adam, rafından bir teneke kutu indirdi Bunun içinde yirmi otuz tane tavla zarı vardı. Iki tanesini seçib şiltenin üstüne attı:

— Haydi bakalım... Toparla! ilk el senin hakkındır.

— Anlamadım. Neyi toparlayım?..

— Canım zarları alsan a...

— Ne olacak bu?

— Ne olacağı var mı ya? Salla salla fırlat at! Barbut oynayacağız.

— Ben kumar oynamam.. Hem oynamasını da bilmem. Siz oynayın ben seyrederim..

Birden bir elin sol kulağına yapıştığını hissetti; irkilerek gerileyince palaya benzer geniş yüzlü bir bıçak gözüne ilişti. Ve hım hım bir sese duydu;

— Ulan.. oynamam nekelime? Toparla bakalım zarları...

Kendisini davet eden adamın yüzüne, bir yardım umarak bakacak oldu. Onun da eli belindeki kuşaktan dışarı çıkmış bir kebere kavramıştı. Ve:

— Uzun etme artık be! — dedi, atışı yüz paradan bir bar but oynayacağız. Hev vakit geçirsin.. Hem de bize üç beş kuruş kalır. Bu gördüğün adamlar burada aç oturacak değiller ya...

Tüyleri diken diken olmuştu. Bu ân kapıdaki nöbetçiye seslenmeyi düşündü. Fakat bundan bir fayda ummadı. Bağıracaktı da ne olacaktı? Adına hapishane denilen bu ini idare edenlerin öyle ufak tefek işlere pek ehemmiyet vermedikleri meydanda idi. Bunlar ne biçim mahkûmlardı? Üstlerinde yalnız katır topu eksikti. Eğer koca koca bir kışlanın içinde bulunsalardı;

— Eh... Bu biçakları içeriye nasılsa kaçırabilmişler! — diyebilecekti.

Fakat şu dört duvar arasına, dışarıdakilerin müsaadeye benzer bir lâkaydileri olmasaydı ne bu adamlar, ne bu kara kabzeli efe palaları sokulabilirdi?

(Bitmedi)

MÜTEFERRİK HABERLER

Ankara Ziraat enstitüsünde Zir aat müdürleri kursunun Ziraat Ba - kanının bir söylevile açıldığını yaz mıştık. Kurs üç hafta devam edecek- tir. Resmimiz kursun açılışını göste riyor.

BELEDİYEDE

Tercümanların şifahî imtihanı

İstanbul tercümanlarının tahrirî imtihanları yapılmıştı. Şifahi imtihanları da bugünden itibaren yapılacaktır. Kazanan tercümanlara yeniden vesika verilecektir.

Esnaf bankasının vaziyeti

Esnaf Bankası umumî heyeti, dün banka merkezinde fevkalâde olarak toplanmıştır. Içtimaa, Okonomi Ba - kanlığı komiseri ve birkısım hissedarlar iştirâk etmişlerdir. Bankanın vaziyetini tetkik eden heyetin mesaisi nihayet bulmadığı için, dünkü toplantıda bir netice alınmamıştır. Heyeti umumiye içtimaı, 28 şubatta tekrar yapılacak ve diğer heyetin hazırlayacağı rapora göre bankanın vaziyeti bir neticeye bağlanacaktır.

Sokaklara yeni ağaçlar dikilecek

Istanbul belediyesi sokaklara ağaç dikmeğe karar vermiştir. Büyükderede yetiştirilmekte olan fidanlıktan alınacak fidanlar Istanbulun ağaç olmayan sokaklarına dikilecektir.

Atatürk köprüsü

Atatürk köprüsünün projesini belediye daimî encümeni tetkik etmektedir. Tetkikat bitmek üzeredir.

INHISARLARDA

B. Hüsnü Çakır ay sonunda inhisarlardan ayrılacak

Bir müddettenberi hasta bulunan Inhisarlar umum müdürü Bay Hüsnü Çakır iyileştiğinden vazifesine devama başlamıştır.

Bay Hüsnü Çakır esasen Izmir saylavı seçilmiş olduğundan bu ayın sonuna doğru vazifesinden ayrılacaktır.

Inhisarlar umum müdürlüğüne muavin Bay Mitatın tayini kararlaşmış ise de umum müdürlüğe henüz resmî tebligat yapılmamıştır.

Kibrit fiatları daha ucuzlıyabilir mi?

Maliye bakanlığınca Fransadan getirtilmiş olan Maliye mütehassıslarından Bay Muller bir kaç gündenberi kibrit şirketi hesaplarını tetkik etmektedir.

Bu tetkikattan maksat şirketin muavelenamesi mucibince kibrit fiatları üzerine tesir etmekte olan dolar fiyatı ile ücreti ve mevaddı iptidaiye fiatlarını gözden geçirerek kibrit fiatlarının indirilmesi kabil olup olmadığını tesbit etmektedir .

Bakırköyde müsamere

C. H. F. Bakırköy kazası tarafından Bakırköy halkı şerefine ve Bakırköy mekteplerindeki anasız, babasız, ve yoksul çocuklarla Istiklâl Id - dan Yurdu gençleri menfaatine bu akşam saat 22 de Bakırköy Bez fabrikasının büyük salonunda bir müsamere verilecektir.

Difteri aşısı

Mekteplerde ve istasyonlarda yapılacak olan difteri aşısı, hazırlıklar ikmal edilmediği için ancak gelecek cumartesi günü yapılacaktır.

Buğday yolsuzluğu tahkikatı

Buğday yolsuzluğu işleri ile meşgul olan komisyon, dün diğer heyetlerin verdikleri raporları gözden geçirdiği, hesapları karşılaştırmıştır.

Komisyon reisi ziraat müsteşarı Bay Atıf Bayındır, yarın akşamki trenle Ankaraya gidecektir. Bay Atıfla beraber Ziraat bankası idare meclisi azasından Bay Kemal ve umumi müfettiş Bay Talât ta döneceklerdir.

Baro kongresi

Istanbul barosu senelik kongresini 19 martta yapacaktır. Bu toplantıda bir devre faaliyet raporu okunduktan sonra iki senede bir yenilenmesi icap eden birinci ve ikinci başkan ve inzibat meclisi üyelikleri seçimi yapılacaktır.

Çocuk Esirgeme kurumu balosu

Çocuk esirgeme kurumu Istanbul merkezi tarafından tertip edilmiş olan kostümlü kışlık balo bu akşam saat 20 de Maksim salonlarında verilecektir. Salonun her senekinden iyi olması için her şey yapılmıştır.

Çocuk esirgeme Kurumunda

On beş gün içinde çocuklara edilen yardımlar

ANKARA, 20 (A.A.) — Çocuk esirgeme kurumu genel merkezi 1-2-935 den 16-2-935 tarihine kadar 2355 çocuğa yardım etmiştir. Bunlardan 262 hasta çocuk ve anne genel mer - kezin polikilniklerinde muayene ve tedavi edilmiştir. Ayrıca diş muayene evinde 518 çocuğun dişleri muayene ve tedavi edilmiştir. 1185 çocuk ve anne genel merkezin banyolarından istifade etmiştir.

Süt damlası kısımında da her gün 157 çocuğa 1090 kilo bedava süt dağıtılmıştır. Fakir talebeler için açılan aşhaneden her gün 206 çocuğa sıcak yemek verilmiştir. Yardım için müracaat eden fakir çocuklardan 25 ine para yardımı yapılmıştır. Ayrıca iki fakir çocuk palto ve ayakkabı veril - mek suretile sevindirilmiştir.

Hava durumu

En düşük suhunet Karstadır ve — 11 derecedir

ANKARA, 20.A.A. — Ziraat vekâleti meteoroloji enstitüsünden verilen malûmata göre son 24 saat içinde orta Anadolunun Afyon ve Sivas çevreleriyle Konya çevresi ve cenup doğu Anadoluları ve Karadeniz kıyılarının, Samsunun şarkında kalan kısımları yağışlı geçmiştir.

Trakya ve Eğe mıntakalarıyle orta Anadolunun Kütahya, Eskişehir ve Ankara çevrelerinde dünden beri yağış kesilmiştir.

En fazla yağış cenub Anadolusunda olmuştur. Buralarda yağış miktarı 6 ilâ 15 milimetre arasındadır. Düne nazaran Trakya ve Eğe mıntakalarında, 3, orta Anadoluda 4, ve cenub Anadolusunda 2 derece etrafında düşüklük kaydedilmiştir. Yurdda en düşük suhunet sıfırın altında Karsta 11, Erzurum, Eskişehir ve Yozgadda 6 derecekdir. En yüksek suhunet Adanada 17 derecedir. Ankarada bugün saat 14 desuhunet sıfır derece kaydedilmiştir.

İstanbulda hava

Sıfır hararet derecesine ve deniz seviyesine indirilmiş barometre bu sabah saat 7 de 768,5, 14 te 768, hararet derecesi 7 de 2, 14 te 5, en yukarı derecesi 6, en aşağı 1.5, rüzgâr yıldız poyrazından esmiştir. En yukarı sürati saniyede 10 metreye çıkmaktadır.

Frengi hakkında konferans

BOLU, 20.A.A. —Frengi mücadele baş hekimi Bay Saim Düzce kazası halkevinde frengi hastalığı hakkında çok değerli bir konferans verdi. Bay Saim 800 dinleyicinin büyük bir alâka ile dinlediği bu konferansında frengi afetinin önüne geçilmesi için Cümhuriyet hükûmetimizin ulus için yaptığı fedakârlıkları anlatmıştır.

Uşak halkevi

UŞAK, 20.A.A. — Halkevinin, yıldönümü, önümüzdeki cuma günü kutlulanacaktır. Halkevi, şubelerinin bir senelik faaliyetini gösteren bir blanço hazırlanmaktadır.

Uşakta Turan idman yurdu

UŞAK, 20.A.A. — Turan idman yurdu kuruluşunun, yedinci yıldönümü bu gece Halkevinde kutlulanmıştır. Bu münasebetle bir temsil verilmiş ve temsil halk tarafından çok beğenilmiştir.

Çocuk mahkemeleri

ANKARA, 20 — Adliye Bakanlığı çocuk suçları ve çocuk mahkemeleri hakkında tetkikat yapmaktadır.

Bu husustaki Amerika kanunları da gözden geçirilmektedir.

Salâhiyettar bir zat çocuk mahkemelerile çocuk hapisanelerinin henüz tetkik devresinde bir tasavvurdan ibaret olduğunu, ileride memleketin bünyesine uygun bir tarzda çocuk suçlarını araştırmak ve buna dair kanunlar yapılmak ihtimali bulunduğunu söylemiştir.

Felâketzedelere yardım

Hilâliahmer Beyoğlu kaza şubesinden : Mühendis mektebi talebe cemiyeti Marmara adalarındaki felâket görenlere yardım olmak üzere aralarında topladıkları 40 lirayı şubemize göndermişlerdir.

Gençlerimizin bu vatan ve insanlık duygularından ötürü teşekkür olunur.

SPOR

Fransız Futbolü ilerleyor

Dünya kupası galibi İtalyanlar, Fransızları ancak 2-1 yenebildiler

Fransızlar futbolde profesyonelliği kabul etti edeli, bu memlekette futbol dev adımlarile ilerlemeğe başladı. Bu ilerleyişin her gün bir tecellisini işitiyoruz. En yeni bir misal de Fransa Millî takımının İtalya Millî takımile, Paris muhtelitinin de Prağ muhtelitle 17 Mart ta yaptığı maçlarda aldığı neticelerdir.

İkinci dünya kupasını kazanan İtalyanlar, bu pazar Romada kendi müfrit seyircileri önünde Fransızlarla yaptıkları millî maçı ancak 2 - 1 kazanabildiler. Bu netice Fransa futbol tarihine iftiharla kaydedilebilecek kadar Fransız futbolü lehinedir.

Ayni gün Pariste Çeklerin Prağ muhteliti Paris muhtelitile karşılaştı. Kalesinde maruf Planiçka oynayan Prağ muhteliti, Çek Millî takımına yakın bir kuvvettir. Zira oyuncularının mühim bir kısmı beynelmileldir. Çekler de gene ikinci dünya kupası maçlarında, İtalyanların karşısında ikinci olmuşlardır. Böyle olduğu halde Paris muhteliti, Prağ muhtelitini 1 - 0 yenmeğe muvaffak olmuştur.

Görülüyor ki Fransızlar pek kısa bir zamanda ve profesyonellik sayesinde beynelmilel futbol âleminde mühim bir mevki tutmuş bulunuyorlar.

Yeni antranörler

Öğrendiğimize göre Türkiye Futbol federasyonu tarafından Ingiltereden getirtilmesine karar verilmiş olan Ingiliz antrenör memleketinden hareket etmiştir.

Fenerbahçe klübünün angaje ettiği Ingiliz antrenör "Elyot" halen Paraguay'da bulunmaktadır. Bu antrenörün de mart ayı içinde geleceği kendisinden alınan bir mektuptan anlaşılmaktadır.

Sabri Mahirle mülâkat

Berlin ve Pariste terbiyei bedeniye mektepleri işleten eski boksör hayatını anlatıyor

Burada, Berlin ve Pariste terbiyeibedeniye mektepleri bulunan eski Türk boksörü Sabri Mahir ile görüştüm. Yaptığım mülâkatı gönderiyorum.

— Bana boks hayatınızı anlatırmısınız?

— Maddî ve manevî hiç bir yardıma dayanmadan, yalnız cebimdeki birkaç tavsiye ile on beş yaşımda kendimi hayata attım ve 1909 senesi sonunda ressamlık tahsili için Parise geldim. Açlık ve sıkıntı ile mücadelem başlamıştı. Bir gün Galatasaray arkadaşlarımdan Ekrem Ali ile Hüseyin Münire tesadüf ettim. Galatasaray futbol takımında oynamış olmaklığım,o sırada beni Racing Club de France takımında top oynamağa sevketti. Fakat birkaç oyundan sonra maişet derdile kulübden ayrılmağa mecbur kaldım.

Biribirine rekabet eder gibi bana yardım eden yukarıdaki iki arkadaştan bilhassa Hüseyin, spora olan hevesimden istifade ederek beni boksör yapmak istiyordu. Bir gün Hüseyinin ısrarile, en meşhur iki Amerikalı boksör arasındaki bir maçı seyre gittik. Ben bir şey anlamadım, fakat Hüseyine:

— Eğer boks dediğin bundan ibaretse ben bunların ikisini de döverim, dedim.

Bundan sonra Hüseyin, boksa başlayıncaya kadar peşimi bırakmadı.

Gene bir gün Hüseyin beni bir jimnastik salonuna götürdü. Orada beni Fransa orta siklet şampiyonu Marc Gauchet isminde bir gence takdim ettiler. Hüseyin beni kızdırarak orada bu Fransıza karşı eldiven giymeğe mecbur etti.

Hayatımda ilk defa Ring dedikleri dört köşeli ipler arasında bulunuyordum. İdmana başlayınca bir sürü yumrukla karşılandım. Buna rağmen salladığım bir yumruk öyle bir şiddetle Fransızın kafasına geldi ki, başı ring direklerinden birine çarpıp patladı. Hüseyin, sevincinden deli olmuştu. Buna rağmen daha bir müddet beni boksa ikna edemedi.

O zamanlar Parisin en meşhur bir hakemi tarafından idare edilen bir jimnastik salonunda terbiyei bedeniye muallimliğine başladım. Talebelerimden Prince Murat isminde bir genç te beni mütemadiden boksa teşvik ediyordu.

Oturduğum odanın aylarca kirasını veremediğim için, jimnastik solonu sahibinin 150 frank mukabilinde altı ravundluk bir maç teklif etmesi nihayet beni boksa icbar etti. Bu maçta Besnard ismindeki boksörü dövdüm, fakat mutaassıb Fransızlar bu maça beraberlik verdiler.

Boks hayatımda, zamanın en namidar boksörlerile dövüştüm. Pariste ikinci maçım, sikletim orta olduğu halde, yarı ağır şampiyonile oldu.

Bundan sonra Ingiltereye geçtim.. Orada ilk maçım, Ingiltere ağır siklet şampiyonunu üç ravundda yenen Amerikalı zenci Young Johnson ile idi. Bu zenciyi dövmekliğim Ingilizleri şaşırttı. Iki hafta sonra yirmi ravundluk bir maç tertib ettiler. Bu maçta da hasmımı öyle dövdüm ki gözlerini tedavi için aylarca hastahanede kaldı.

Artık Ingilizler bana, (Fighting Turk) (The terrible Turk) ismini vermişlerdi. Işin kötüsü Ingilterede kendi sikletimde hiçbir boksör benimle karşılaşmağa cesaret edemiyordu. Nitekim karşılaştığım bir sürü boksörden bir tanesi müstesna, hepsi benden üstün siklette idiler.

— Boksu niçin bıraktınız ve şimdi ne yapıyorsunuz?

— Dört seneye yakın Ingilterede harb esiri olarak kaldıktan sonra memlekete dönmeğe niyet etmiştim.. Almanyadan geçerken Macaristanda ihtilâl devam ediyordu. Yollar kapanmıştı. Ufak bir çiftlikte kaldım. Nihayet bir gün Berline geçtim.

O zamanlar Almanlar boksda sıfırdı. Bir gece, en iyi zannettikleri dört boksörü, hiç dinlenmeden üçer ravundda sırtı sıraya yere serdim. O gece Almanyada da bana (Der Schrekliche Türke) ismini verdiler.

Benim dövüşecek boksörleri olmadığından dışarıdan bir sürü Ingiliz, Amerikan, Italyan ağır siklet boksörler getirttiler. Derken ağır siklet Avrupa şampiyonu Clémenti rezil ederek tepelediğim halde sırf bir Türkü Avrupa şampiyonu yapmamak için maçı berabere saydılar. Bundan sonra maçlarım azaldı, 1926 da büsbütün boksu bıraktım. Çünkü artık hem menecerlik, hem de terbiyei bedeniye muallimliğile uğraşıyordum. 1928 de kendimi yalnız terbiyei bedeniye işine hasrettim.

Almanyada birçok boksör ve 6 şampiyon yetiştirdim. Talebelerimden Battling Siki dünya şampiyonu oldu.

Almanyanın en meşhur aktrisleri benim terbiyei bedeniye derslerimle yetişmişlerdir. Marlane Dietrich'in Holivuddan gönderdiği şurada asılı resmin altındaki yazıyı okursanız sözlerimin doğruluğunu görebilirsiniz.

— Memlektimiz gençlerinde boks için istidad var mı?

— Mükemmel bir boksör olabilmek için tabiî birkaç hassa lâzım. Meselâ: Kuvvet, çeviklik, dövüş muhabbeti, izzetinefis, acıya tahammül, metanet... Hangi millet bu hassalara biz Türklerden daha ziyade maliktir?..

Ben Ingilterede ilk maçımı yaptığımın ertesi günü Ingiliz gazeteleri: "Bütün milletlerden boksör gördük. Fakat Türklerin bu spora ehemmiyet verdiklerini bilmiyorduk. Türk sporu Sabri Mahir ile iftihar edebilir. Çünkü o, Johnsonu henüz Ingilizlerce bilinmeyen bir usulle dövdü,, diye yazmışlardı. Almanyada, hattâ bugün bile boks fennine aid ne varsa spor muharrirleri benden sorarlar, şampiyonlarının mühim dövüşlerinden evvel fikrimi alırlar.

Her sporda olduğu gibi boksda da muktedir muallimler lâzım. Meselâ biz boksu Ingilizler, Amerikalılar gibi ordumuza, bahriyemize, mekteplerimize sokmalıyız. Her sene şampiyonalar yapmalı, sonra en iyi boksörleri seçip ecnebi memleketlere göndermeliyiz.

— Bu yolda çalışmak için memlekete gelmez misiniz?

— Hem Berlin, hem Pariste terbiyei bedeniye mekteblerim var. Böyle olduğu halde, memleketime, en ufak bir hizmetim dokunabileceğini anladığım gün, bütün işlerimi tasfiye edib, oraya dönmekte bir lâhza tereddüd etmem.

Bestekâr Hendel

Bu ay 250 inci yıldönümü kutulanacak

HALLE, 20 (A.A.) — Meşhur bestekâr Haendelin 250 inci senei devriyesi münasebetile bu ayın 23 ünde yapılacak olan şenliklere iştirâk etmek üzere bir çok Alman ecnebi şahsiyetlerin Halle'e gelecekleri bildirilmektedir.

Bunlar arasında bilhassa Londra üniversitesi mümessili profesör Stroud Read ile Italya hükûmeti mümessili Milân üniversitesi profesörlerinden Fausta Torrefranka vardır.

Bestekârın muhtelif eserleri, gelecek cumartesi ve pazar günleri radyo ile Avrupa ve Afrikaya nakledilecektir.

Batı ve doğu antlaşmalarının acun barışındaki rolü

LONDRA, 20 (A.A.) — Sovyetler birliği büyük elçisi Bay Maiski uluslar derneği müzaheret birliği konferansında söyledği bir nutukta ezcümle demiştir ki:

"Doğu Avrupasında müsavi emniyet ve barış olmadıkça batı Avrupasında hiç bir emniyet ve barış mümkün olamaz.

Avrupa barışı, ancak büyük küçük bütün devletlerin müşterek gayretile elde edilebilir. Ve Sovyetler ittihadı fikrince, en uygun şekil, tasavvur edilen hava mukavelesi misali gibi, karşılıklı silâhlı müzaheret için mıntaka antlaşmasıdır.,,

Bay Maiski, Lehistanla Almanyanın doğu antlaşmasına muhalefetlerinden dolayı teessür ve Almanyanın hattı hareketinden dolayı mühim endişe beyan ettikten sonra, doğu antlaşmasının akti için sarfedilen gayretlerin akim kalmasının yeni bir acun savaşına dahi yol açabileceğini söylemiştir.

Prens Dögal

VIYANA, 20 (A.A.) — Prens Dögal bugün öğleden sonra Budapeşteye gidecektir

Yeni İran pulları

TAHRAN, 20 (A.A.) — Postalar idaresi, Şahinşah Rıza Pehlevinin ahdında İranın muhtelif sahalarda göstermiş olduğu terakki eserlerini temsil eden yeni bir pul serisini tedavüle çıkarmıştır.

Kaybolan yolcu

MOSKOVA, 20 (A.A.) — Bir tayyare grupu, Goloubevin tayyaresini ve onun son yolcusunu bulmuştur.

Yolcuya skiler ve yiyecek atılmıştır. Kendisini getirmek üzere yarın hususî tayyareler havalanacaktır.

Fransada tatililer

PARIS, 20 (A.A.) — Ulusal piyangonun ilk keşidesinin büyük mükâfatını büyük bir otomobil fabrikasının 11 amelesi kazanmıştır. Bunlar arasında Ruslar da vardır .

Paris şarap kooperatifinin on azası da bir milyon frank kazanmışlardır.

Cücelere ait müstahaseler bulundu

BOMBAY, 21 (A.A.) — 37 santimetre boyunda cücelere ait müstehaseler bulunmasının insan ırkı hakkındaki nazariyeleri altüst edeceği zannedilmektedir. Mütehassıslara göre, Abongo, Akke ve merkezî Afrikanın dört veya beş kadem boyundaki cücelerinden daha ufak bir cüce ırkı hakkında yeni bir tetkik sahası açılmıştır. Bu 37 santimetre boyundaki cücelerin bulunuşu Homer'in 13,5 inç boyundaki cücelere yaptığı telmihi hatırlatmaktadır ki, bu da, aşağı yukarı 37 santime tekabül eder.

Staviski işine dair bir karar

PARIS, 20.A.A. — Staviski işini tahkike memur komisyon, Staviski ve Prens tahkikatında eski müddeiumumi Presar ile eski başbakan Şotan'ın istimaına lüzum kalmadığını bildiren ve bu suretle bunlara atfedilen isnadların esassız olduğunu teyid eden bir karar kabul etmiştir.

Yarınki lik Maçları

Istanbul futbol lik maçları artık ehemmiyetini kaybetti gibi bir şey. Çünkü 1 Martta yapılacak Fenerbahçe - Galatasaray maçının neticesine göre ya Fenerbahçe veya Beşiktaş şampiyon olacak...

Bu iki şampiyon namzedinden yalnız Beşiktaşın yarın maçı vardır ve likin en hafif takımı olan Süleymaniye iledir. Fenerbahçe ise Galatasarayla son maçına kadar, yani gelecek cumaya kadar istirahattedir.Binaenaleyh Beşiktaşın yarın galibiyeti yüzde doksan dokuz üç çeyrek olduğundan vaziyette bir değişiklik olmıyacak demektir.

Vefanın Istanbulsporla, Galatasarayın Beykozla yapacağı diğer iki maç, belki bu takımların umumî tasnifteki kendi vaziyetlerine müessir olacaktır. Ancak yukarıda yazdığımız gibi bu maçlar, Fenerbahçe ile Beşiktaşın şampiyon namzetliklerini değiştirebilecek bir ehemmiyette değildir.

Bize kalırsa, yarın meraklılar Galatasarayın maçına gideceklerdir. Bunun da sebebi, Fenerbahçenin karşısına çıkmadan evvel son bir defa Galatasaray takımının şekli - ni, halini, vaziyetini görmek merakıdır

Nafıa - tramvay şirketi davası

Şirket vekilleri

Nafıa vekilleri

(Başı 1 inci sahifede)

tin 1926 mukaveleleri hakkında tatbik ettiği tarzı hareketin ne kadar haklı olduğunu meydana koydu. Ve şirkete bu davasile hakkındaki hesapları adalet ve millî vicdan huzurunda açıkça vermeğe vesile vermiş olduğundan dolayı teşekkür etti ve şirketin mukavelelerle deruhte ettiği ve yapmadığı borçları saymağa başladı.

1869 mukavele ve şartlarına göre yapacağı 4 hattan Azapkapı - Karaköy kısmını yapmadığını, ayni mukaveleler mucibince yolcuların istirahat, güneş ve yağmurdan korunmaları için lüzumlu olan durak yerlerini taahhüt ettiği halde yapmadığını, ve gene ayni mukaveleye göre meydan ve geniş caddelerde memurlarının barınmaları için belediyenin tensip ve tayin edeceği yerlerde kulübe inşasına mecbur iken yapmadığını, şirket memurlarının Türk olması hakkındaki şartnamenin 24 üncü maddesindeki mevcut hükmü yerine getirmediğini söyledi.

Bay Avni etütlerine devam ederek; ikinci mukavele olan 1881 tarihli mukaveleye gelince bu mukaveleden maksadın hükûmetle şirket arasında - ki anlaşamamazlıklara bir nihayet verilmesi olduğunu, şirketin hem taahhütlerine riayet etmediğini ve hem de bu mukavele ile birinci imtiyaz müddetine yakın bir imtiyaz aldığını söyledi. Ve şirket bu mukavele ile taahhüt ettiği üç hattan yalnız birisini yapmıştır. Kalan iki hattan bilhassa Eminönü - Eyüp hattına aradan uzun bir zaman geçmiş olduğu halde bugüne kadar bir kazma bile vurmamıştır.

Şartnamenin beşinci maddesi mucibince yeni hatların geçeceği yollarda emlâkin mübayaasile sokakların tevsii masrafını taahhüt ettiği ve bu hatlara yapmasına bir mâni olmadığı halde ne bu hatları ve ne de mukavelede tekit edildiği halde durak yerlerini yapmamıştır.

1907 tarihli üçüncü mukaveleye gelince; bu mukavele ile üçü mecburî, üçü ihtiyarî altı hat inşasını taahhüt ediyor ve küçük hatları mecburî büyükleri ihtiyarî olarak kabul ediyor.

Eminönü - Eyüp hattı

Bundan başka 1881 mukavelesile kabul ettiği Eminönü - Eyüp hattını bu mukavele ile ihtiyarî hatlar arasına alıyor ve istimlâk külfet ve masraflarını da bu mukavele ile 30 bin lira ile tahdide muvaffak oluyor. Çünkü nasıl olsa bu hatları yapmıyacak ve her ihtimale karşı ileride kendisini müşkül mevkide bırakacak olan bu külfetlerden kurtulacak. Bunun için de bu istimlâk masraflarını tanzim ediyor. Şirket bu hileli oyunlarile tam 75 senelik bir imtiyaz, hükûmetin 1889 mukavelesile gelmiş, geçmiş olan resen hakkını 1942 senesine kadar daha 25 sene uzatıyor ve istimlâk taahhüdünü 30 bin lira ile tahdit ediyor.

Büyük menfaatlere rağmen Beyazıt - Edirnekapı hattının Şehzadebaşına kadar olan kısmını yapıyor. Eminönü - Eyüp - Unkapanı - Vefa hatlarını yapmıyor.

Dördüncü mukavele ile ihtiyarî hatların geçeceği sokakların tevsii masrafını deruhte ediyor. Ve hilekârlığını bunu la gösteriyor. 1913 tarihli mukavele zeylinde ortaya zengin bir inşaat programile geliyor. Hepsini mecburî 7 hat yapmağı taahhüt ediyor. Fakat istimlâk meselesini Şehremanetine yüklemeği unutmuyor. Ve yol yol aldığı imtiyazları tatbik etmediği halde tarifeleri yükseltmek suretile istifadesini fazlasile temin ediyor. 6 ncı mukavele mütarekenin karagünleri mahsulüdür. Şirket fırsattan istifade ederek işgal ordusu kumandanlığına müracaat suretile eski tarifesini 4 misline çıkarıyor. Ve bundan sonra da iki defa daha fiyatlara zam yaparak bir ilâve ile bunu İstanbul hükûmetine kabul ettiriyor. Bu suretle şirket suiniyetten çıkmış ve doğrudan doğruya hıyanet yoluna girmiştir.

Yedinci mukavele 1923 de yapılıyor. Bu mukavele bir readaptasyon mukavelesi oluyor. Ve şirket o zamanın icaplarına göre her noktai nazardan tatmin olunuyor.

8 ve 9 uncu mukaveleler 1926 da imzalanıyor. 6sı mecburî ve 6sı ihtiyarî 12 hat inşasını şirket taahhüt ediyor. Bu hatları yapmasına mukabil de şu menfaatleri elde ediyor:

Bu hatlar masraflarına karşılık olmak üzere tarifesini mühim miktarda çoğaltıyor. Sermayesini 8 milyon Isviçre frangına kadar çoğaltmaya mezuniyet alıyor ve sermayesini 35 milyon Isviçre frangına çıkarıyor.

Hükûmetin resen hakkını 28 kânunusanî 1960 tarihine kadar uzatıyor. Bu kadar menfaate mukabil şirket 8 sene içinde yalnız 1900 metreden ibaret olan Fatih - Edirnekapı hattını yapıyor.

Bütün bu saydıklarım gösteriyor ki şirket yalnız kasalarını doldurmağı düşünmüş, hiyanet etmekten bile çekinmemiş, sermayesini 10 milyon 800 bin Türk lirasına çıkartmış böylelikle beher kilometre başına masrafı 337 bin 500 lira isabet ettirecek vaziyete sokmuştur. Halbuki bir kilometre demiryolu inşası 80 bin lirayı geçmemektedir.

Bay Avni bundan sonra şirketin mukavelelerdeki taahhütlerini yerine getirmemek için baş vurduğu muhtelif yolları etraflıca anlatarak müdafaasına şu sözlerle son vermiştir:

"Şimdi bütün millî, vicdanî saygı değer heyetinizden diliyor ve talep ediyorum. Acaba Nafia bakanlığı böyle bir muracaat karşısında ne yapabilirdi. Elbette halkın bu çok muhik dileğini reddedemezdi. Çünkü en esaslı vazifelerinden birisi de halkın haklarını korumaktır.

Bayındırlık bakanlığı âdil ve hakkaniyet yolunda kendisine düşen adımı atmıştır. İkinci adımı da yüksek şûranızın atacağından eminiz.,,

Bay Avniden sonra müdafaa vekillerinden Bay Namık Cemal müdafaasını son iki mukavelenin tetkik ve tahliline ve adaptasyon mukavelelerinin izahatına girişti.

Evvelden keşif ve tahlili mümkün olmıyan müşkül sebepler dolayısile imtiyaz mukavelelerinin tadilini hukuk bakımından tetkik ve adaptasyon mukavelelerinin münasebetini ilmî bir şekilde izah eyledi.

Bundan sonra hukuk bakımından bir saheser olan Bay Mahmud Esad Bozkurd müdafaasını yapmıştır.

İstanbul 7 inci icra memurluğundan: Bir borçtan dolayi mahcuz olup satılmasına karar verilen ev eşyası ve saire 23-2-935 gününe gelen cumartesi saat 13 den 14 de kadar Galatada Mumhane caddesinde Yaldız hanının önünde hazır bulunacak memuru tarafından satılacağı ilân lunur. (8339)

İstanbul asliye mahkemeleri ikinci yenileme bürosundan :

Davacı Ahmet Fevzi ile dava olunan Aksarayda Büyük Lanğada Sepetci sokak 69 No. lu hanede mukim Fatma, Hikmet arasında tehaddüs boşanma davasının yenilenmesi sırasında mezbure, Fatma Hikmetin adresinin, meçhul bulunmasına binaen ilânen tebliğat icrasına, karar verilmiş olduğundan tetkik günü olan 21 Mart 935 perşembe günü saat 14 de Büroda hazır bulunması lüzumu tebliğ makamına kaim olmak üzere ilân olunur. (8329)

İyi tıraş olmak için bütün bıçakların fevkinde olan

POKER

PLAY TIRAŞ BIÇAGI

kullanınız ve her yerde arayınız.

831

BÜYÜK

Tayyare Piyangosu

18 inci Tertip 5 inci Çekiş

11 Mart 1935 de dir.

Büyük ikramiye: 30,000 Liradır

Ayrıca 10.000, 4.000, 3.000 liralık ikramiyeler ve 20.000 liralık mükâfat vardır.

1241

Şimendifer Siyasetimiz

(Başı 1 inci sahifede)

yapı yılındaki çalışma ve alınacak sonuclar ise; övünecek kadar üstündür.

934 yılında bu hattın Elâziz hizasındaki 343 üncü kilometresile 507 inci kilometresine tesadüf eden Diyarbekir arasında 160 kilometrelik bir kısım üzerinde çalışılmış olup bu hattın başlangıcından yani Fevzipaşa istasyonundan başlıyarak 407 inci kilometreye kadar olan kısmının yapılışı tamamen bitmiştir.

Bugün 375 inci kilometresine kadar varmış olan ray döşeme devam etmekte ve hattın temmuz 935 ortasında Erganiye ve birincikânun 935 sonuna doğru da Diyarbekire varması için son hızla çalışılmaktadır.

Bu hattın 334 üncü kilometresinde bulunan Yolçatı istasyonundan ayrılan ve uzunluğu 24 kilometre olan Elâziz şubesi de 934 yılı içinde işletmeye açılmıştır.

934 yılında, bu hattın daha bitirilmemiş olan ve Irmak istasyonundan başlıyarak 262 - 352 inci kilometreler arasında bulunan 90 kilometrelik kısmı üzerinde çalışılmıştır.

Bir kaç yapısı müstesna olmak üzere bu kısmın da yapılması son zamanlarda bitirilmiştir. Ray döşeme ilkbaharda başlıyacak ve 935 yılı içinde hiç bir eksiği kalmamak üzere tamamlanmış olacaktır.

Filyos - Ereğli hattının, Filyos - Çatalağzı kısmının yapılmasına da bu yıl başlanmıştır. Demiryolunu kömür kaynağına kavuşturacak ve ünlü gelik kömür ocaklarına bağlıyacak olan bu kısmın 935 mali yılı içinde bitirilmesine çalışılmaktadır.

Çatalağzı ile Zonguldak arasındaki kısmın yapılmasına önümüzdeki ilkbaharda başlanacaktır.

Zonguldak Ereğli kısmına yakın bir zamanda başlanması ve Ereğli limanı ile beraber mümkün olan en kısa bir zaman içinde bitirilmesi kararlaşmıştır.

Asıl kömür havzasından geçen Çatalağzı - Ereğli kısmı elektrikle işletilecektir. Gerek Ereğli limanını ve gerek Zonguldak - Ereğli hattını yapmıya istekli olan bazı firmalarla konuşulmakta olup şartlar üzerinde anlaşıldığı takdirde bu işlerin böyle bir şirket yolile yaptırılması da düşünülmektedir.

Bu hattımızın Afyondan başlayıp Aydın hattı üzerindeki Karakuyu istasyonuna kadar olan kısmı üzerinde bilfiil inşaat ve ameliyat başlamıştır. Burdur ve Ispartayı Aydın demiryoluna bağlıyacak hatların yapılmasına ilkbaharda başlanacak ve bu hatların hepsi 935 te tamamlanacaktır. Burdur - Antalya kısmına da yakında başlanması kararlaşmıştır.

Bu hattın Sıvastan başlıyan ilk 90 kilometresi yapılmış ve bu kısım üzerinde bitirilmesi gereken pek az iş kalmıştır.

935 mali senesi içinde mühim bir kısmı yapılacak ve Sıvastan başlıyarak 112 inci kilometrede bulunan Malatya şube hattile birleşeceği noktayi teşkil ile Çetinkaya istasyonuna kadar döşemesi de gene 935 malî yılı içinde bitirilmiş olacaktır.

Bu iltisak hattının Malatyadan başlıyarak ilk 50 kilometresi üzerinde inşa işi çok ilerlemiştir. Bugün Malatyadan başlıyan 18 kilometrelik kısmının rayı döşenmiştir. 935 malî yılı içinde altmışıncı kilometreye kadar rayı döşenmiş olacaktır.

Bu yıl sonunda tamamlanıp işletmeye açılacak yollar

Demiryollarımızın ne büyük bir hızla ilerlediğini rakamlarla anlatmak için 935 yılında tamamlanacak ve işletmeğe açılacak kısımlara bir göz gezdirmek kâfidir.

Elâziz hizasından başlayıp Diyarbekire kadar varan 160 kilometrelik son kısım.

Irmak - Filyos hattında 90 kilometrelik son kısım.

Filyos - Çatalağzı kısmında 15 kilometrelik bir kısım.

Afyon - Karakuyu hattında 112 kilometrelik kısım.

Isparta şubesinde 13 kilometrelik kısım.

Baladız - Burdur hattında 24 kilometrelik bir kısım.

Sıvas - Çetinkaya hattında 112 kilometrelik kısım.

Malatya iltisak hattında 60 kilometrelik kısım.

586 kilometre yeni ray

Böylelikle 935 yılında ikisi bitmek ve tamamlanmak; altısı üzerinde de mühim ilerleyişler yapılmak üzere (586) kilometre uzunluğunda demiryolu yapılmış olacaktır.

Demiryollar inşa işi devresinin ilk onuncu yılında 2000 kilometre kadar hat işletmiye açılmış ve bu hesaba göre yılda vasati olarak 200 kilometre yol yapılmıştır.

Bu yıl yapılacak hatların kilometre sayısı (586) yı buluyor. Geçmiş yıllara göre üç misline yakın bir fazlalık gösteren bu rakam, her yurddaşın övüneceği kutlu bir hâdisedir. Yurdun yaşayışında devrimler yaratacak olan bu çalışmanın mesut sonuclarını güvenle bekliyebiliriz.

Ayrıca yeni yapılan ve Malatyaya bir kol vermek suretile Erzuruma doğru hızla ilerlemekte olan hatlarımızın ihtiyacını karşılamak üzere Sıvasta büyük bir makine ve vagon atölyesi yapılacaktır. Bu atölye ile de Bayındırlık bakanlığı; demiryol sıyasamız için en gerekli olan malzemeyi içerde yapacak ve binlerce yurttaşa iş ve ekmek temin edilmiş olacaktır.

Londra andlaşması etrafında

(Başı 1 inci sayfada)

alacakları kararı, bu karar ne olursa olsun tasvip etmektedirler. Muallâkta kalan meselelerin halli için Berlin tarafından arzu edilen iki taraflı görüşmelerden en ziyade memnun olan Fransız devlet adamlarıdır. Bu şerait altında Paris ile Londra arasında bugün yapılmakta olan görüşmelerin gayesi, iki hükûmetin Alman notasına karşı alacakları hareketin mâna ve hududunu bilmeğe inhisar ediyor gibidir. Her iki hükûmet, Almanyaya sadece cevabı aldıklarını bildirmekle iktifa ederek, Almanya ile yapılacak doğrudan doğruya görüşmelere daha ziyade elestikiyet verebileceklerdir. Asıl mühim ve erişilmek istenilen nak sat, Avrupanın herkes için ayni emniyet rejimi içinde barışa kavuşmasına matuf olan neticedir ki, bu gayeler Ingiliz diplomasisinin de gayeleridir.

Ingiltere vaziyeti tetkik ediyor

LONDRA, 20 (A.A.) — Sir Con Simon ve Bay Eden dün bakanlık talî komitesinde hazır bulunmuşlardır. Komitenin Fransız - Ingiliz tekliflerine Almanya tarafından verilen cevabı münakaşa ettiği bildirilmektedir. Kabine, bugünkü toplantısında cevap hakkında Sir Simon'un mütaleasını dinliyecek ve Ingiltere ile Almanya arasında doğrudan doğruya görüşmeler yapılması hakkındaki Alman teklifini tetkik edecektir. Fransız büyük elçisi son iki gün zarfında Sir Con Simon'a yaptığı iki ziyaret esnasında, Sir Con Simon'un tam bir Fransız - Ingiliz noktainazar teatisinden sonra Berlini ziyaret etmesi Ingiltere tarafından arzuya şayan görüldüğü takdirde buna Fransanın hiç bir suretle itiraz etmiyeceğini açıkça ihsas etmiştir. Ayni zamanda, bu vaziyet evvelden bu mahiyette bir karar verilmiş olduğu şeklinde tefsir edilmemelidir. Pek mühim olan Ingiliz - Fransız istişareleri daha bir müddet devam edecektir. Paris ile Londra arasındaki temasların bir neticesi belki de, Ingiliz - Alman müzakeratının Londra tekliflerine tamamen şamil olamsını kabul edip etmiyeceği hakkında Berlin hükûmetine müracaat olacaktır. Ingiliz ve Fransız devlet adamlarının hava mukavelesinin derhal müzakere mevzuu teşkil etmesinde mutabık oldukları zannedilmektedir. Fakat bunlar keza hava mukavelesinin 3-2 tarihli müşterek mukavelede zikredilen diğer taraflar hariç olarak ayrı bir şekilde akdedilemiyeceğinde de mutabıktırlar.

Alman gazeteleri ne diyor?

BERLIN, 20 (A.A.) — Alman hükûmeti, Londra beyannamesi üzerinde doğrudan doğruya mükâlemelere girişmek için Ingiliz nazırlarından birinin buraya gelmesini çok arzu etmektedir. Sıyasal mahafilin bu arzusunda haysiyet meselesi de âmil olmaktadır. Bütün matbuat, bu merkezde neşriyatta bulunuyor.

(Berliner Tagablatt) diyor ki:

«Alman devletinin siyasasında ancak Bay Hitler hakimdir ve gelecek müzakereler arifesinde Ingiliz mümessillerinin yeni Almanyayı iyice tanımaları faideli olur.,,

(Döyçe Alamanye Çaytung) müzakereye memur edilecek yabancıların derhal Bay Hitlerle temasa geçmeleri lüzumundan bahsediyor. Diplomatik notaların teati safhası artık geçmiştir. Görüşülecek meseleler, o derece ehemmiyetlidir ki, karşılaşacak şahsiyetlerin de o derece mühim olmaları gerektir.

Fransa Ingiltereyi serbest bıraktı

PARIS, 20 (A.A.) — (Lö Pöti Pariziyen) gazetesinin yazdığına göre, dünkü kabine toplantısında, Bay Laval memnuniyetini saklamamıştır. Filhakika, Fransız ve Ingiliz Dışişleri bakanlıkları arasındaki müzakerelere çok müsait şekilde devam edilmektedir. Almanların manevrası, Fransız - Ingiliz cephesinde bir ayrılık yapacağına tamamen aksi bir tesir yapmıştır. Ingiltere hava anlaşmasının diğer meselelerden ayrılmaması hakkında Fransa ile anlaşmağa hazır gördü görünmektedir. Müzakerelerde takip edilecek usul için Fransa, Ingiltereyi tamamen serbest bırakmaktadır. Eko Dö Pari, Almanyanın büyük bir uluslar arası muahedeyi ihlâl ettiğini hatırlatıyor. Şayet Ingiltere fikrini değiştirirse, Fransa, ona kendi namına müzakere salâhiyetini veremez.

Rusyaya malûmat verilecek

PARIS, 20 (A.A.) — Fransız - Ingiliz müzakereleri ve Almanya ile Ingiltere arasında vukuu melhuz görüşmeler münasebetile (Ovr) gazetesi diyor ki:

«Ingiltere müzakeratın safhalarından kendisinin de haberdar edileceğini ve bütün meselelerde Ingiltere ile Fransanın mutabık bulunduklarını Moskovaya bildirmiştir. Ihtimal ki, Almanya Ingilterenin bu tarzı hareketini şark antlaşmasına mânen iltihak ettiğine delil sayacaktır.,,

Ingiliz gazeteleri doğrudan doğruya müzakere tavsiye ediyorlar

LONDRA, 20 (A.A.) — 3 Şubat tarihli Fransız - Ingiliz programını tatbik için, Times gazetesi, şu tarzda hareket etmeği tavsiye ediyor:

«Almanya ile hava antlaşması müzakerelerinde, şimdiden mümkün olabildiği kadar ileriye gitmekle beraber, bu antlaşmayı, ancak bütün alâkadar devletler tarafından tasvip edildikten sonra imzalamak gerektir. Ayrı ayrı itilâflarla başlıyarak, umumî bir tarzı tesviyeye ağır ağır ulaşmak, umumî bir çarenin yekten bulunabileceğine inanmaktan evlâdır. En iyi çare, bir Ingiliz nazırının Berline gitmesidir. Çünkü Almanyanın müzakeratta müsavat aramak hakkıdır. Ve Almanya nihayetülemir, bu müsavatı elde edeceğinden bunun dostane bir uzlaşma neticesinde olması bütün ayrı ayrı hâdiseler ve başkaları tarafından istemeye istemeye yapılacak fedakârlıklar neticesinde istihsaline elbet müreccahtır.,,

Nev Chronicle gazetesi, Cenevreye dönmesi, hayatî bir mesele teşkil eden Almanya ile doğrudan doğruya müzakere tasavvurlarını muvafık görmektedir. Bu gazete diyor ki: «Hiç bir devlet ve hiç bir düvel zümre, mutasavver plânın heyeti mecmuasını tehlikeye koymaksızın kendi şartlarını zorla kabul ettirmek teşebbüsünde bulunamaz. Zira, bu plânın muvaffakıyeti müsavi taraflar arasında serbestçe müzakere olunmasına bağlıdır.,,

Hakikî müzakere ne vakit başlıyacak?

PARIS, 20 (A.A.) — Ingiliz Nazırlar komitesinin müzakereleri Paris'te müsait bir surette karşılanmıştır.

Hakikî müzakere ancak Berlin hükûmeti tarafından arzu edilen muhtemel Ingiliz - Alman mülâkatından sonra olabilecektir. Bu hususta hemen bir karar verileceği zannedilmekte ve belki de Sir Con Simon'un şubatta Pariste gayri resmî bir konferans esnasında Bay Laval ile yapacağı mülâkat beklenecektir.

Ingiltere ve Habeş meselesi

(Başı 1 inci sahifede)

fil, Romadaki Japon sefirinin, İtalya - Habeş ihtilâfına dair diplomatik teşebbüslerde bulundugu hakkında bazı yabancı gazeteler tarafından neşredilmiş olan haberi katiyetle tekzip etmektedirler.

Fransanın vaziyeti

PARIS, 20 (A.A.) — Ekselsiyor gazetesi diyor ki: (Fransa, İtalya ile Habeşistan arasındaki münazaaya karşı asla alâkasız değildir.)

Bay Lavalin, Paristeki Habeş sefiri ile dünkü mülâkatı, Fransanın şarkî Afrikada sükûnetin avdetine taraftar bulunduğunu isbat eder.

Fransanın Cenevredeki mümessili, bitaraf bir mıntaka tesisini teklif etmiş ve bu muvakkat mahiyetteki tesviye yolunu gerek Italya ve gerek Habeşistan prensip itibarile kabul etmişlerdir.

Kurultay başkanı İzmire döndü

(Başı 1 inci sahifede)

kanı General Kâzım Ozalp bugün posta treninde İzmire geçti. Kendileri vali, saylavlarımız, belediye, fırka, halkevi başkanları tarafından vilâyet sınırında karşılandılar ve İzmir sınırına kadar geçirildiler. Başkan Aydın durağında binlerce köylü, şehirli kadın erkek Aydınlı tarafından çok parlak ve candan selâmlandı.

Aydında

AYDIN, 20 (A.A.) — Büyük Ulus Kurultayı Başkanı General Kâzım Ozalp bugün İzmire avdet etmişlerdir. Büyük başkanın Aydını tekrar şereflendireceklerini duyan birçok köylüler ellerinde bayraklarla istasyona gelerek sayın konuğu beklemişlerdir. Hükûmeti temsilen vali ile saylavlar, belediye, fırka ve Halkevi başkanları General Kâzım Ozalpı vilâyet hududundan karşılamışlardır.

Tren Aydın durağından ayrılınca halk hep bir ağızdan varol çok yaşa gene buyur büyük başkan sözleriyle General Kâzım Ozalpı saygı ve sevgi ile selâmlamışlar ve uğurlamışlardır. Bir heyet vilâyet hududundan ayrılıncaya kadar büyük başkana refakat etmiştir.

Antalyada

ISPARTA, 20 (A.A.) — Büyük Ulus Başkanı General Kâzım Ozalp dün sabah Antalyadan çıkarak akşam yemeğini Burdurda yedikten sonra Ispartanın Baldız istasyonunda gece 23 de hususî trenlerine binmişlerdir. Başkan bu akşam İzmire varacaktır. General Kâzım Ozalp Antalya ve Burdur hakkında Anadolu ajansı muhabirine şu beyanatta bulunmuştur:

«Antalyayı ilk olarak gördüm. Akdeniz kıyısında çok şirin çok sevimli bir şehrimizdir. Çevresindeki geniş bahçeleri bol sularile Antalya Akdeniz kıyısında her yıl daha büyüyecek ve daha mamurlaşacaktır. Gerek şehircilik ve gerek ökonomi alanında görülen mevzii bazı güçlükler şüphesiz zamanla ve içindekilerin yakın alâkasiyle giderilecektir. Cenup Anadolusundaki verimli ovaların mahsulü Akdenize Antalyadan yükletilmektedir. Şehirde halkla da görüştüm. Kazançlarından memnundurlar. Antalyada çeşitli ziraate büyük özen verilmiş, pirinç ziraatinin, portakal bahçelerinin her yıl arttığını öğrendim. İpek böcekçilik müessesesini gördüm. Antalyada onumuzdeki yıllarda daha çok ipek almacağı beklenmektedir.

Antalyada sıcak iklim mahsulleri yetiştirilmiye [illegible] başan Ziraat Vekâleti ecnebi mütehassıslarından çok ümit verici izahat aldım. Bana iklimin kahve yetiştirmiye müsait olduğunu söylediler. Muz yetiştirilmiye de ayrıca çalışılıyor. Antalyadan dönüşte Burdurda kaldık. Hakkımızda büyük tezahür gösterildi. Temaslarımda halkın çalışkan ve iş sever olduğunu gördüm. Ziraatle uğraşanlar da mahsullerin değerlendirilmesi tetbirlerinden memnundur.,,

İzmirde

İZMIR, 20 (A.A.) — Kurultay başkanı General Kâzım Ozalp yanında bulunan saylavlarla bu akşamki Aydın trenile Antalyadan avdet etmişlerdir.

Karşılama merasimi, bir bando muzika ile asker polis ve belediye inzibat müfrezeleri tarafından yapılmıştır.

Kahvehaneler İslah edilecek

(Başı 1 inci sahifede)

lerin yakından alâkadar olmaları ve bazı tetbirler almaları için bu işi tetkik ettirmeğe başlamıştır. Öğrendiğime göre Ankara, İstanbul ve İzmir gibi büyük şehirlerimizde merkezi Avrupa şehirlerindeki kahvehanelere benzer birer nümune kahvehane tesisi arzu edilmektedir. Bu nümune kahvehaneler belediyeler tarafından idare olunacaktır. Bundan başka mahalle aralarındaki küçük kahve sahiplerinin birleşerek kahvehane adedinin azalması ve bunların daha temiz hale konulmaları için tetbirler alınacaktır.

Kok fiatları

(Başı 1 inci sahifede)

liraya satılacaktır. Beş tondan fazlası da toptan fiyatına satılacaktır. Bakanlık 1913 numaralı ihtikârdan koruma kanunu mucibince ihtikâr yapanları mahkemeye verecektir. Belediye İktısat müdürlüğü bu hususta şiddetli takibatta bulunacaktır. Vilâyet ve ayrıca bakanlık emrini Ticaret odası vasıtasile tacirlere bildirmiştir. Son günlerde İstanbulda kok kömürü fiyatı sebepsiz olarak yükselmekte idi. Nihayet bu fiyat tahammül edilmiyecek vaziyete gelmiş bulunuyordu. Netekim vekâletin 16,5 liraya tesbit ettiği kok 24 liraya satılmakta idi. Yaptığımız tetkikata göre, Türkiyeye dış piyasalardan ithal edilen ecnebi kok miktarı oldukça mühim bir yekûn teşkil etmektedir. 1930 senesinde 24,282 ton 1931 de 11,824 ton, 1932 de 24,728 ton kok ithal edilmiştir. Şimdiye kadar İngiliz koku mühim bir yer tuttu ken, klering anlaşmaları dolayısile Alman kou daha mühim yer almış ve sarfiyatı fazlalaşmıştır. Tenzilâtın ecnebi kok fiyatlarına tesir edeceği muhakkak sayılmaktadır.

Bakanlığın emri bütün tacirlere tebliğ edildiği için dün bir muharrimiz kok kömürü işi yapan tacirlerle görüşmüştür. Bu tacirlerden bir zat bilhassa şunları söylemiştir:

— Havagazı şirketi kömür fiyatını vekâlete göstererek tarifesini tesbit ettirmektedir. Bu kömürleri tabiî sarfedilmiş olarak göstermektedir. Halbuki sarfedilmiş olan kömürleri genayerli kok olarak ton ton satmaktadır. Bu kömürler şirkete bedava kaldığı için karar yerindedir.,,

Adana fırka kongresi

ADANA, 20 (A.A.) — C. H. F. vilâyet kongresi dün saat onbeşte toplanmış semt ocakları hakkında encümenin raporu okunmuş bu hususta vilâyet heyetine salâhiyet verilmiş ve verilen dileklerden bazılarını konuşmaya değerli görmemiş ve bazıları üzerinde fikirler söylemiştir. Bunlardan sonra fırka vilâyet heyeti ve büyük kongreye gidecek mümessiller seçilmiştir. Akşam kongre üzerine yeni otelde bir yemek verilmiştir.

Kayseride kar tipisi

KAYSERİ, 20. A.A. — Civar vilâyetlere nazaran bu kışı çok hafif geçiren Kayseri birdenbire kışladı. Dün gecede başlıyan kar tipisi hâlâ devam etmektedir.

Verem tedavisi

PARIS, 20 (A.A.) — Fen akademisi, Silisyum'un verem hastalığında oynadığı role dair, Saragosse Universitesi profesörlerinin mühim bir raporunu dinlemiştir. Veremin mevcudiyeti bünyedeki silisyum mikdarı ile makûsen mütenasiptir.

Altın esasına dair verilen karardan sonra

VAŞINGTON, 20 (A.A.) — Müddeiumumî Bay Kommings demiştir ki:

— Yüksek divanın altın esası için vermiş olduğu karar neticesinde hükûmetin vaziyetini kurtarmak için bir kanunî tetbir alınması muhtemeldir.

Böyle bir tetbire şiddetli bir ihtiyaç olmamakla beraber, meseleyi kat'i surette hal için yapılabilir.

Bomba tahkikatı

ATINA, 20 (Milliyet) — Venizelos suikasdi davasında bulunacak jüri heyetini korkutmak için Pirede atılan bombalar işine dair cereyan etmekte bulunan istintak safahatının gazetelere yazılması müdeiumumîlik tarafından menedilmiştir.

Venizelosun seyahati

ATINA, 20 (Milliyet) — Venizelosun istirahat için yakında Japonyaya kadar bir seyahat yapacağı uzun müddet orada kaldıktan sonra ondra ve aPrise döneceğini Evtiya gazetesi yazmıştı. Venizelos Hanyadan gönderdiği bir telgrafla buna cevap vererek muhaliflerin verdikleri bu haberin doğru olmadığını, Cümhuriyet rejimine karşı bazı hareketlerin hazırlandığı bildirilmiş olan bir zamanda hemen Yunanistana gelinemiyecek bir yere gitmesinin ihtimali bulunmadığını bildirmektedir.

B. Pesmezoğlu Pariste neler görüşecek

LONDRA, 20 (A.A.) — Yunan Maliye Bakanı Bay Pesmazoğlu, Londradan Parise hareket etmiştir. Bakanın Fransız hükûmeti ile ticaret mukavelesine dair olan meselelerle eski Osmanlı borçlarından Yunanistana düşen hisse hakkında görüşecektir.

SATİE

Tenvirat ve muharrik kuvvet Tesisatını veresiye yapar.

Şirketi Hayriye

Heyeti umumiyesi içtimaı

Hissedaran heyeti umumiyesi 1935 senesi Martının 28 inci perşembe günü saat 15 de Şirketin Galata'da Fermenecilerde kâin merkezi idaresinde alelâde surette içtimaa davet olunur.

Işbu içtimaa 50 ve daha ziyade hisse sahibi olan hissedarlar iştirak ederler ve rey sahibi olabilirler.

RUZNAMEI MUZAKERAT:

1 — 1934 senesi hesabatı hakkında Meclisi Idare ve Murakıb raporlarının kıraati ve hesabatı mezkûrenin tasdikile Meclisi Idarenin ibrası,

2 — Müddetleri biten azaların yerlerine aza intihabı

3 — Müddetleri biten murakıplerin yerlerine murakıp intihabı ve ücretinin tayini.

İÇ TİCARET UMUM MÜDÜRLÜĞÜNDEN:

Türkiyede harik ve hayat sigorta işlerıyle çalışmak üzere kanunî hükümler dairesinde tescil edilerek bu gün faaliyet halinde bulunan Lö Föniks dö Viyen Sigorta şirketinin Türkiye Vekili Umumisi haiz olduğu selâhiyete binaen bu kerre müracaatla İstanbul Vilâyeti dahilinde umumî acentaliğe şirket namına yangın sigorta işleriyle meşgul olmak ve bu işlerden doğacak davalarda bütün mahkemelerde müddei, müddeialeyh ve üçüncü şahıs sıfatlarıyla hazır bulunmak üzere 'Edvar Şoban,, ı tayin eylediğini bildirmiştir. Keyfiyet sigorta şirketlerinin teftiş ve müraabesi hakkındaki 23-6-1927 tarihli kanun hükümlerine muvafık görülmüş olmakla ilân olunur. (8317)

Hali Tasfiyede

DUHAN

Türk Anonim Şirketi

Hali Tasfiyede "Duhan,, Türk Anonim Şirketi hissedarları şirketin Galatada Asikürazioni Generali hanında birinci katta 2 numarada kâin merkezinde 27 Mart 1935 tarihine müsadif ÇARŞAMBA GÜNÜ SAAT 15 te sureti âdiyede içtimaa davet olunurlar.

Ruznamei Müzakerat

1.— Tasfiye memurlarının raporu.

2.— Mürakip raporu.

3.— 31 Kânunevvel 1934 tarihindeki bilânçonun tasvibi ve zamanı idareleri Tasfiye memurlarının ibrası.

Lâakal on hisseye malik olan hissedarlar, heyeti umumiye içtimaından bir hafta evvel hisse senetlerini Şirket veznesine veya maruf bir bankaya tevdi etmeleri ve ana mukabil bir duhuliye varakası almaları icab eder.

Tasfiye Memurları

ŞARK DEĞİRMENLERİ

T. A. Ş. hissedarlar heyeti umumiyesi nizamnamei dahilinin ve Ticaret kanununun maddelerine uyarak 24 Mart 935 pazar günü saat 10,30 da Galatada Ömer Abit hanındaki yazıhanesinde alelâde surette toplanacaktır.

RUZNAMEI MÜZAKERAT:

1 — 1934 senesi muamelâtına aid Meclisi İdare ve Murakıp raporlarının okunması,

2 — 1934 senesi bilânço ve kâru zarar hesabının tasdik ve Meclisi idarenin ibrası,

3 — Yeni yıl için seçilecek murakipler ücretinin tayini

4 — Eksik bulunan Meclisi İdare azalığına bir azanın intihabı,

5 — Meclisi İdare azalarının şirketle muamelei ticariyede bulunabilmeleri ve Şirketin yaptığı muamelei ticariye nevinden muamele yapabilmeleri için ticaret kanununun 323 ve 324 ncü maddelerine göre lâzımgelen müsaadenin verilmesi.

En az 30 hissesi olupda heyeti umumiyeye girmek isteyen hissedarların hisse senetlerini toplanma gününden evvelki on gün içinde Şirket kasalarına bırakmalarını veya bankalardan alacakları makpuzları getirmelerini dileriz.

Heyeti İdare

Adalar sulh mahkemesinden: Beyoğlunda Sağ sokak No. 9 da sâkin iken ikametgâhı meçhul Sabri'ye:

Beşiktaş sulh icrasının 934-1729 numarasıyla haczedilen eşyanın kendisinin olduğundan konulan haczın kaldırılmasıyla eşyanın teslimi hakkında Petro Çiçoviç'in aleyhinize açtığı istihkak davasından dolayı tebliğ edilmek üzere muhaşıra verilip geri çevrilen davetiye arkasında ikametgâhınız meçhul bulunduğu bildirilmiş olduğundan ilânen tebligat yapılmasına ve duruşmanın 24-2-935 tarihine tesadüf eden pazar günü saat 11 re bırakılmasına karar verilmiştir. Yazılan gün ve vakitte gelmediğiniz veya bir vekil göndermediğiniz taktirde gıyabınız da duruşmaya devam edileceği tebliğ yerine kaim olmak üzere ilân olunur. (8331)

YAZMA Dokuma

KOOPORATİFİNİN KONGRASI

21 Mart 1935 perşembe günü öğleden sonra saat on dörtte dördüncü Vakıf hanında üçüncü katta Ticaret Odası içtima salonunda icra kılınacaktır. Hissedarların asaleten ve vekâleten iştirakleri için nizamname mucibince içtimadan bir hafta evvel hisse senetlerini ibraz ile dühuliye varakası almak için Çakmakçılarda Zünbüllü hanında alt katta 19 numarada Kooporatif merkezine müracaatları:

Ruzname:

1 — Meclisi İdare ve Murakıp raporu ve 934 senesi bilânçosu ile Meclisi İdarenin ibrası,

2 — Nizamname maddelerinden bazılarının tadili ve zeyli

3— Meclisi İdare yeniden seçimi

4 — 935 senesinin bütçe onaylanması.

"BOZ-KURT,, Türkiye Umum Sigorta Şirketi

Davetname

Ticaret Kanununun 361 inci maddesi ve şirketin nizamnamei dahilisi ahkâmına tevfikan hissedaranın 1935 senesi Martının 13 inci pazar günü saat 16 da Galatada, Voyvoda caddesinde, Boz Kurt hanında kâin şirketin merkezi idaresinde sureti adiyede inikat edecek olan heyeti umumiyede hazır bulunmaları rica olunur.

Lâakal 25 hisse senedine malik olan ve heyeti umumiyeye iştirak etmek arzusunda bulunan hissedaran kanunu ticaretin 371 inci maddesi mucibince heyeti umumiyenin inikadından nihayet bir hafta evvel hisse senetlerini şirketin merkezine teslim ve tevdi etmelidirler.

RUZNAMEI MÜZAKERAT:

1.— Meclisi İdare ve Mürakıp raporlarının okunması.

2.— 1934 devrei hesabiyesine ait bilânço ve kâruzarar hesabının tasdiki; Meclisi İdarenin ibrası.

3.— Şirket nizamnamei dahilisinin 12 inci maddesine tevfikan müddeti memuriyetleri hitam bulan meclisi idare azasının intihabile 1935 devrei hesabiyesi için bilumum azalara tahsis kılmacak hakkı huzurun tayini.

5.— Meclisi İdare azasile müdürlerin şerait ve muhassesatını tayin etmek hususunda Meclisi idareye vekâlet ve salâhiyet itası.

6.— Ticaret kanununun 323 üncü maddesine tevfikan şirketle muamelâtı ticariyede bulunabilmek üzere Meclisi idare azasına mezuniyet itası.

İstanbul, 20 şubat 1935

MECLİSİ İDARE

İstanbul asliye birinci hukuk mahkemesinden:

Holantse Bank Ünie N. V. bankasına merhun ve satılması mukarrer 63 adet Üsküdar ve Kadıköy Su Şirketi eshamile 11890 adet Şark değirmenleri Türk Anonim Şirketi eshamı 23-2-935 tarihine müsadif cumartesi günü saat 10 da İstanbul Esham ve tahvilât borsasında satılacaktır. Talip olanların Muayyen gün ve saatte mahallinde hazır bulunmaları ilân olunur

Meclisi İdare

Deniz yolları İŞLETMESİ

Acenteleri: Karaköy Köprübaşı Tel. 42362 — Sirkeci Mühürdarzade Han. Tel. 22740

TRABZON YOLU

ERZURUM vapuru 21 Şubat PERŞEMBE günü saat 20 de Hopa'ya kadar. (843 1307

İMROZ YOLU

KOCAELİ vapuru 21 Şubat PERŞEMBE günü saat 14 de Tophane rıhtımından kalkacak ve gidişte Tekirdağ, Gelibolu, Lâpseki, Çanakkale, İmroza.. Dönüşte bunlara ilâveten Şarköye uğrayacak ve Tekirdağına uğramıyacaktır. (887) 1342

TİFOBİL

Dr. İhsan Sami

Tifo ve paratifo hastalıklarına tutulmamak için ağızdan alınan tifo haplarıdır, Hiç rahatsızlık vermez. Herkes alabilir. Kutusu 55 Kuruş. 906

KİMYAGER

HÜSAMEDDİN

Idrar, kan, kazurat ve ticaret tahlilleri yapılır. Eminönü, Emlâk ve Eytam Bankası karşısında Izzet Bey hanı

Diş Tabipleri ve Doktorlara

Paris'de H. VİLLETTE lâboratuvarının yeni bir keşfi olup jenjevit, piore ve stomatitlerde büyük yararlığı cümlece takdir edilen

Sanogyl ve Spirogyl

bir zaman piyasamızda kalmamışken bu defa yeni mal gelmiştir. Her eczanede bulunur. Umum acentalığı: ZAMAN Ecza deposu, İst. meccanî nümuneler verilir.

1326

Askerî fabrikalar ilânları

Askerî Fabrikaları ihtiyacı için aşağıda yazılı 3 kalem kerestenin 18 Şubat 935 tarihinde açık eksiltme usuliyle alınacağı ilân edilmiştir. Mezkûr günde istekli çıkmadığından 2 Mart 935 cumartesi günü saat 14 de eksiltmeye devam edilmek üzere uzatılmıştır. İsteklilerin 2937 lira muhammen bedelin yüzde 7,5 nisbetinde muvakkat teminatını mal sandığına teslim ederek Bakırköy Barut fabrikasında eksiltme ve arttırma komisyonuna müracaatları. (907)

200 adet az çıralı çam ağacı 5,5,50×0.18×0.13 baslıklı kiriş için

400 adet az çıralı çam ağacı 6,30:6,50 × 0.18 × 0.13 milli kiriş için

25 adet az çıralı çam ağacı 4,30:4,60 × 0.16 ×0.13 sahil tabanı için

İTTİHAT DEĞİRMENCİLİK

Türk Anonim Şirketinden:

Ticaret kanununun 361 ve 370 inci maddeleri ahkâmına tevfikan İTTİHAT DEĞIRMENCILIK TÜRK ANONIM ŞIRKETI hissedarlar umumî heyeti 1935 senesi Martının 24 ncü pazar günü, saat onda Galata'da Ömer Abit hanında 11-15 numaralı yazıhanede adiyen içtimaa davet olunurlar.

Ruznamei müzakere

1 — Meclisi idare raporu, kıraat ve kabulü

2 — Murakıb raporu, kıraat ve kabulü;,

3 — 31 Birinci Kânun 1934 bilânçosunun tasdikile temettüün sureti tevzii ve işbu devrei muamelât için Meclisi İdare azalarının zimmetlerinin ibrası,

4 — Meclişi idare azasından müddeti biten bir azanın tayini,

5 — Yedek bir murakıb tayini

MUHTIRA: Şirketimiz iç nizamnamesinin 33 üncü maddesi hükmüne uyarak asaleten veya vekâleten en aşağı 10 hisse senedine malik olan hissedarlar mezkûr meclis içtimaında hazır bulunabilmek üzre içtima gününden evelki on gün zarfında hamil oldukları hisse senetlerini şirketin veznesine tevdi eyiemeleri lâzımdır. Mali müessesselerden senetler mukabili verilecek vesikalar hisse senetleri yerine kabul olunur.

Meclisi İdare

İet. Gayri Mübadiller Komisyonundan:

D. N. su	Mevkii ve mahallesi	Sokağı ve numarası	Cinsi ve hissesi	Muhammen kıymeti Lira	
3136	Beyoğlu Kamerhatun	Fesliyan 16	Arsa 60	480	Saat 10 dan 12 ye kadar
3564	Kadıköy Osmanğa	Eski Yoğurthane yeni Mürdar Fuat 59	Arsanın metrosu 4/6 hissesi 119	Açık arttırma 635 Açık arttırma	
3564/1	" "	" " " 61	" 118.50	632 Açık arttırma	
3564/2	" "	" " " 63	" 128.25	631 Açık arttırma	
3564/3	" "	" " " 65	" 118	619 Açık arttırma	
3564/4	" "	" " " 67	" 118	629 Açık arttırma	
3564/5	" "	Eski Yoğurthane ve Talimhane 69	" 101	439 Açık arttırma	
3564/6	" "	Talimhane 71	" 64.50	344 Açık arttırma	
3564/10	" "	Eski Hiristo yeni Salkım 62	" 118	630 Açık arttırma	
3564/11	" "	" " 62	" 118	630 Açık arttırma	
3564/12	" "	Eski Hiristo yeni Şefik Ef. 62	" 118	630 Açık arttırma	
3564/13	" "	" " 62	" 118.50	632 Açık arttırma	
3564/14	" "	" " 62	Arsanın metrosu 4/6 hissesi 118.50	632 Açık arttırma	Saat 2 den 5 e kadar
3858	Ortaköy	Dereboyu Eski 7 Yeni 9	Arsa 118	136 Açık arttırma	
3941	"	Duvarlı 2	" 80	160 Açık arttırma	
3943	"	Portakal 65	" metre 234	702 Açık arttırma	
4134	Fatih Çarşamba Tevkifcafer	Çıkmaz Emir Adalar 4	" " 36	108 Açık arttırma	
4204	Eminönü Şeyhmehmed Ceylâni	Şabcı hanı içinde 22	Oda	3600 Kapalı zarf	

Ziraat Bankası mülga Satış Komisyonunca müzayedeleri ilân edildiği halde mezkûr Komisyonun lağvından do'-yı satışları yapılamıyan ve müfredat ve evsafı yukarda gösterilen Gayri Mübadillere aid emlâk Gayri Mübadiller Komisyonuncu önümüzdeki 25 Şubat tarihinde yani pazartesi günü satılacaktır. Talib olanların o gün saat ondan itibaren Galata'da Bahtiyar hanındaki komisyon dairesine müracaat etmeleri.

Satış münhasiren Gayri Mübadil bonosu iledir.

ANADOLU Türk Sigorta Şirketi

Üncü Vakıf Han İstanbul

İhtiyat ve Sermayesi: (1.000.000) Türk Lirasıdır.

Nama muharrer hisse senetlerinin (% 60)ı Türkler elindedir.

Türkiye İş Bankası tarafından teşkil olunmuştur. İdare meclisi ve müdürler heyeti ve memurları kâmilen Türklerden mürekkep yegâne Türk Sigorta Şirketidir. Türkiyenin her tarafında (% 0)ü geçen acentalarının hepsi Türktür. Türkiyenin en mühim müessesselerinin ve bankalarının sigortalarını icra etmektedir.

Yangın, Hayat, Nakliye, Kaza, Otomobil

sigortalarını en iyi şeraite yapar. Hasar vukuunda zararları sür'at ve kolaylıkla öder.

Telgraf: İMTİYAZ - Telefon: İst. 20531

816

Istanbul Haricî Askerî Kıtaat ilânları.

1 — 205396 kilo Yulaf kapalı zarfla yeniden eksiltmeye konulmuştur.

2 — Tahmin bedeli yedi kuruş birinci pey bin yetmiş sekiz liradır.

3 — İhalesi 23 Şubat 935 cumartesi günü saat 16 dadır. İsteklilerin Vize eksiltme komisyonuna gelmeleri. (789) (596) 1032

* * *

1 — Beher tanesinin tahmin edilen fiatı 700 kuruş olan yüz bin tane portatif çadır kapalı zarfla eksiltmeye konulmuştur.

2 — Çadırlar Avrupa malı olacaktır.

3 — İhalesi 9-4-935 cumartesi günü saat 15 dedir.

4 — Muvakkat teminat 31,750 liradır.

5 — Şartnamesi otuz beş lira mukabilinde almak ve örneğini görmek isteyenler her gün öğleden sonra Komisyona müracaat edebilirler.

6 — Eksiltmeye girecekler kanunun tarifatı dairesinde muvakkat teminatlarile arttırma ve eksiltme kanunun 2 ve 3 cü maddelerindeki vesikalarla birlikde teklif mektublarını ihale günü ve saatinden en az bir saat evvel Ankarada Millî Müdafaa Vekâleti Satınalma Komisyonuna vermiş bulunmaları. (797) (883)

ISTANBUL BELEDIYESI ILANLAR

Numunesine göre Mezad Müdürlüğü için 5 bin tane etiket kâğıdı pazarlıkla alınacaktır. Beherinin tahmin bedeli 5 kuruştur. Nümune ve şartnamesi Levazım Müdürlüğünde görülür. Pazarlığa girmek için 2490 numaralı arttırma ve ek siltme kanununda yazılı vesika ve 19 liralık teminatla ihale günü olan 25-2-935 pazartesi günü saat 15 de Levazım Müdürlüğüne müracaat edilmelidir. (920)

EVKAF MUDIRIYETI ILAN

1 —	Galatada Fermenecilerde 122 No. lı dükkân	935	Mayıs bitimine
2 —	Beyoğlu, Hüseyin ağa kapan sokak 10 No.lı Ev	936	" "
3 —	Eminönünde Valde hanında 9 No. lı odalar	936	" "
4 —	Çenberlitaş, Çilingirlerde 2 No. lı dükkân	936	" "
5 —	Galatada Fermenecilerde 144 No. lı iki oda	936	" "
6 —	Feriköyde Fransız Mezarlığı karşısında 115 No. lı iki oda.	936	" "
7 —	Sütlücede Mahmud ağa, Hamam sokağında hazne mahalli.	936	" "

Yukarda yazılı mahaller sıralarında yazılı uzlarla pazarlıkla kiraya verileceğinden tutmak isteyenler 23-2-935 cumartesi günü saat on beşe kadar Evkaf Müdüriyetinde Vakıf Akarlar kalemine gelmeleri. (909)

İstanbul Gümrükleri Başmüdürlüğünden:

377 ilâ 381 tarife pozisyonlarından bir miktar İspanya kontenjan tahsisatı temin edildiği Gümrükler Umum Müdürlüğü tetkik müdürlüğünden bildirilmiştir.

Bu tarife pozisyonlarından birinci nüshaları sahiplerin ellerinde bulunan İspanya menşeli beyannamelerin bu gün yani 21-2-935 günü akşamına kadar aid olduğu Gümrüğün kontenjan işleri servisine getirmeleri, aksi takdirde kontenjan tahsisatından istifade edemiyecekleri ilân olunur. (904)

HASAN MÜSTAHZARATI ve ITRIYATI Ankara'da Bir Depo Açılmıştır

Asipirol Necati Grip, nezle. baş ve diş ağrılarının kat'î ilâcıdır. Deposu: Bahçekapıda **Salih Necati** Ecza nesi 833

Yenilik, Neşe, Hissiyat...

SAHİBİNİN SESİ

Yeni imal et'iği plâk ları satışa çıkarılmıştır.

AX 1813 Fahriye
GURBET ACISI
YILLARCA BEKLEDIM

AX 1815 Küçük Nezihe
IÇERIM, ATARIM (Kasap)
Kız Pencereden Bakma (Zeybek)

AX 1816 Erzincanlı Şerif
BU KARA YAZIYI KENDIM YAZMADIM
ORDEKSEN GOLE GEL

AX 1817 Müzeyyen
GECENIN MATEMINI AŞKINLA YANAN

AX 1818 Bigalı Mehmed
ILTIFAT ETTI GONUL
ESIR OLDUM

FE 81 Münir Nurettin
AYRILIK Tango
SENDEN UZAK Tango

AX 1814 Umran
GELIN AYŞE
ADILEM

AX 1808 San'atkâr Vasfi Rıza
ZURNA "Deli Dolu,, operetinden
ZEYNEBIM "Lüks Hayat,, operetinden

AX 1809 San'a'tkâr Vasfi Rıza ve Bedia
PEDIMU PEDAKIMU "Deli Dolu,, operetinden
HOVARDALIK "Deli Dolu,, Operetinden

AX 1810 Sana'tkâr Hazım
HESAP GUNU KAZIKLANIR "Deli Dolu,, operetinden
DELI DOLU 'Deli Dolu,, operetinden

AX 1812 Seyyan ve Çadırcı
SUS KIMSE DUYMADAN SEVER SEVER AGLAR DA
mehtaplı bir gecede

AX 1811 San'atkâr Hazım ve Bedia
AH LATERNAMU "Adalar rövüsünden,,
PEDIMU PEDAKIMU "Deli Dolu,, operetinden

ANKARA MEMURLAR
Kooperatif Şirketi
İSTANBUL'da
KOK SATIŞINA
BAŞLADI

Soba ve Kalorifer için üç boyda kırılmış tozsuz en iyi Alman koku

Kurşun mühürlü çuvallar içinde evlere teslim

TONU 23.1/2 lira

Müracaat yeri:

Ankara Memurlar Kooperatif şirketi

İstanbul irtibat bürosu: Sirkeci Liman Hanı karşısında Mühürdar Zade hanı No. 32, Telefon: 23074

DEPOSU: Kuruçeşme Altınçapa 2 numaralı kooperatif Mahrukat deposu.

Telefon: 40456

SEFİLLER VİKTOR HÜGO

Merhum Şemseddin Sami Beyin tercümesi

Bugünkü Türkçemize göre değiştirilmişdir. Bu büyük kitab 200 resim ve 4000 sahifedir. Beheri altışar formalık ve beşer kuruşluk küçük kitab şeklinde 11 kitabı çıkmışdır. Kitabın bütünü dört mücelled cild teşkil edib, takımı cildsiz 150, cildli 200 kuruşa tedarik edilmesi temin edilmişdir.

19 uncu asırda romantizm cereyanı Viktor Hügo'nun kudretli örs ve çekici altında yepyeni bir şekil aldıkdan sonra felsefi şiir ve halk hikâyesi gibi edebî neviler Fransız modern estetikini en yüksek bir mertebeye çıkardı. Bu romanın nüfuzu Fransa hudutlarını da geçerek Avrupayı sardı. Fikirler ve İnkılâblar üzerinde en çok tesir icra eden "Sefiller,, emsalsiz ve muazzam halk romanıdır. Mevzu zengin levhalar engin halk iktirasları ile doludur.

Satış mahalli, İstanbul Ankara caddesi "Cihan Kitabhanesi,, olub satıcılara yüzde otuz iskonto temin edilmişdir.

Gedikpaşada Istanbul Jandarma Satınalma Komisyonundan:

1 — Jandarma efrad yatakları için tutulan nümunesi gibi yerli Dört bin kilo pamuk açık eksiltme ile satın alınacak ve eksiltmesi 24 Şubat 935 pazar günü saat on beşte Gedikpaşada Jandarma anbarı binasındaki komisyonumuzda yapılacakdır.

2 — Tasarlanan bahası İki Bin Yüz Yirmi ve ilk teminatı Yüz elli dokuz liradır.

3 — Şart kâğıdı parasız komisyonumuzdan alınabilir.

4 — İsteklilerin ilk teminat mal sandığı makbuzu veya Banka kefalet makbuzu ve hüviyet cüzdanlariyle beraber yukarıda gösterilen gün ve saatte komisyonumuza gelmeleri.

(639) 1064

Deri Arttırma İlânı

Tayyare Cemiyeti Eskişehir şubesinden:

Kurban bayramında toplanacak derilerle barsaklar 23 şubat'a kadar açık arttırmaya konmuşdur. Mezkûr günde ihalesi yapılacakdır. Taliblerin İstanbul Şubesinden şeraiti anlıyarak arttırmaya girmeleri. (866)

EMLAK VE EYTAM BANKASI ILANLARI

Satılık Ev

Esas No. Meksube	Mevkii ve Nev'i	Depozito
7	Samatyada Koca Mustafa Paşa mahallesinde Demirci Oskiyan sokağında eski 45 yeni 49 numaralı 47 metro murabbaı bina ve 20,50 metro murabbaı bahçeyi havi Ev.	320

Yukarıda izahatı yazılı ev peşin para ile satılmak üzere açık arttırmaya konulmuştur. Tafsilât için her gün arttırmaya girmek için de 6 Mart 1935 çarşamba günü saat onda Şubemize müracaat olunması. (38) (905)

İstanbul Gümrükleri Başmüdürlüğünden:

106/B, C, 231, 331, 337, 447/A, 529/C, 532/C, 533, 541/A, 541/B, C, tarife pozisyonlarından İsveç kontenjan tahsisatı temin edildiği Gümrükler Umum Müdürlüğü Tetkik Müdürlüğünden bildirilmiştir. Bu tarife pozisyonlarından birinci nüshaları sahiplerinin ellerinde bulunan İsveç menşeli beyannamelerin bugün yani 21-2-935 günü akşamına kadar aid olduğu Gümrüğün konten jan işleri servisine getirmeleri aksi takdirde kontenjan tahsis artından istifade edemiyecekleri ilân olunur. (903)

Üniversite Arttırma, Eksiltme ve Pazarlık Komisyonundan:

1 — Üniversite Tıb Fakültesi Farmakodinamı laboratuvarında yapılacak olan tamir ve ilâve işleri 7-3-935 perşembe günü saat 15 de Üniversitede ihale edilmek üzere kapalı zarf usulile eksiltmeye konulmuşdur.

2 — İsteklilerin yukarıda sözü geçen işe aid şartname ve plânları her gün Üniversite Komisyonunda tetkik edebilirler.

3 — Bu işe aid yapılmış olan 1634 lira 60 kuruşluk keşfin yüzde 7,5 nisbetinde teminatlarını isteklilerin ihale günü öğleye kadar Üniversite Muhasebe Veznesine yatırmış olmaları lâzımdır. (911)

Çuval satışı

Takriben 10.000 kadar muhtelif boyda kullanılmış çuval satılacaktır. İsteklilerin 24 Şubat Pazar günü saat 15 te Beykozda Deri Fabrikasma müracaatları. 1321

Sıhhî müesseseler satın alma komisyonundan:

Haydarpaşa Nümune hastahanesi için alınacak 32 kalem madenî eşya ve levazım kapalı zarf usulile eksiltmeye konmuştur.

1 — İhale günü 5 mart 935 salı günü saat 14 dür.

2 — Muhammen bedel 9804 liradır.

3 — Muvakkat teminat 735 lira 30 kuruştur.

4 — Şartnameler hastaha neden bedelsiz olarak alınabilir.

5 — Eksiltmeye girecekler in bu gibi madenî eşya imalile meşgul olduklarına ve carî senelerde ait Ticaret odası vesikalarını ve eşya verdikleri müessese lerden taahhütlerini mükemmelen yaptıklarına dair şehadetnamelerin asıl veya noterlikten tastikli örneklerini teklif mektuplarile vereceklerdir.

6 — İhale muamelesi Cağaloğlu Sıhhat müdürlüğü binasındaki komisyonda yapılacaktır.

7 — İsteklilerin belli vakt inden evvel gelmeleri. 871

Keçi Kılı Satışı

Takriben 2500 kg. Keçi kılı satılacaktır. İsteklilerin 26 Şubat Salı günü saat 15 te Beykozda Deri Fabrikasına müracaatları. 1322

Yüksek Mühendis Mektebi Arttırma ve Eksiltme Komisyonundan:

	Tahmin bedeli	Birinci Pey	Tarih	Saat
Muhtelif Kitap	2718	304	28-2-935	14

Mektep kütüphanesi için muhtelif lisandan açık eksiltme suretile kitap alınacaktır. İsteklilerin liste almak üzere her gün ve eksiltmeye gelecek lerin de yukarda yazılı gün ve saatte komisyona müracaatla rı ve bu işle meşgul oldukla rına dair vesaik ibraz etmeleri lüzumu ilân olunur. (692) 1125

Arıntı ve Kazıntı Satışı

Beykoz Deri Fabrikasında bir sene içinde birikecek arıntı ve kazıntılar satılacaktır. İstekli lerin 2 Mart cumartesi günü saat 15 te Beykozda Fabrikaya müra caatları. 1323

Tayyare Piyango Müdürlüğünden:

Münakasası tehir edilen Belediye evrakının yeniden münakasası 23-2-935 cumartesi günü yapılacağından taliplerin Komisyona müracaatları. (840)

Kuyruk Satışı

Takriben 2500 kilo sığır kuyruğu satılacaktır. İsteklilerin 3 Mart Pazar günü saat 15 te Beykoz Deri Fabrikasma müracaatları. 1324

Türkiye Ziraat Bankasından:

Türkiye Ziraat Bankasınca Bursa'da eksiltme ile bir şube binası yaptırılacaktır.

Eksiltme kapalı zarf usuliyle yapılacaktır. Eksiltme şartnamesi Ankara'da Banka Levazım Müdürlüğünden ve İstanbul'da Ziraat Bankası Şubesinden alınabilir.

Teklif mektupları ve teminat, eksiltme şartnamesindeki izahat dairesinde 28 Şubat 935 akşamına kadar Ankarada Ziraat Bankası Umum Müdürlüğüne verilmiş olmalıdır.

Tekliflerden her hangi birini tercih etmekte Banka tamamen serbesttir. (754) 1212

Gedikpaşada İstanbul Jandarma Satınalma Komisyonundan:

1—Jandarma Eşya ve Levazım anbarı anbalaj ihtiyacı için irili ufaklı bin beşyüz dane tahta sandık ve yüz elli kilo balya ipi ve elli kilo balya sicimi ve yüz kilo çivi açık eksiltme ile satın alınacak ve eksiltmesi 5 Mart 935 Salı günü saat on beşte Gedikpaşada Jandarma eşya ve Levazım anbarı binasındaki komisyonumuzda yapılacaktır.

2 — Bu malzemenin hepsinin tasarlanmış bahası (1435) lira (98) kuruş ve ilk teminatı (107) lira (70) kuruş olup sandıklarla ip ve sicim ve çivinin ayrı ayrı tasarlanmış baharları ve ilk teminatları da şart kâğıdında yazılıdır.

3 — Hepsinin bir istekliye ihalesi caiz olduğu gibi sandıkların bir ve diğer kalemlerin bir veya bir kaçının ayrı ayrı isteklilere de ihalesi gerek olduğundan isteklilerin isteyecekleri kalemlere ait ilk teminat mal sandığı makbuzu veya banka kefalet mektubu ve hüviyet cüzdanlariyle beraber yukarıda gösterilen gün ve saatte komisyonumuza gelmeleri lâzımdır.

4 — Şartkâğıdı parasız komisyonumuzdan alınabilir.

(783) 1261

Beyoğlu Tapu Başmemurluğundan:

Sütlücede Mahmut ağa mahallesinde Mirahor köşkü caddesinde 191 No. lu ve Tapa fabrikası karşısındaki kâgir harap mağaza hazine mali isede tapuda kaydı olmadığından bu kerre hazine namma tescili icra kılınacağından bu yer hakkında tasarruf iddeasında bulunanlar varsa vesaiki tasarrufiyeleriyle birlikte tarihi ilândan on beş gün zarfında 935/802 varide No. siyle Beyoğlu Tapu baş memurluğuna müracaatları ilân olunur. (850)

Akıl ve sinir hastalıkları mütehassısı
Dr. FAHRİ CELÂL
Her gün saat 3 den sonra: Taksimde Stadyum kapısı karşısında Altın Ay apartımanı. Telefon 43450
1231

Doktor
HORHORUNİ
Eminönü Valde kıraathanesi yanında
Tel: 24131 923

Neşriyatı idare eden: MUMTAZ FAİK