TAN
Milliyet bu adı alıyo

Milliyet

Sahip ve Başmuharriri : Siirt Meb'usu Mahmut SOYDAN

TAN
Milliyetin yeni adıdır

FIATI 5 KURUŞTUR. 10 uncu sene No. 3239 PERŞEMBE 14 ŞUBAT 1935 Tel: { Müdür: 24310. Yazı işleri müdürü: 24318 / İdare ve Matbaa: 24310

Sovyet Rusyada Demokrasiye doğru

Sovyet Rusya'nın dış siyasası son iki yıl içinde çok değişmiştir. Sovyet Rusya, kurulduğu günden iki yıl öncesine kadar batı devletlerinden uzak yaşıyordu. Bu devletler, Rusyanın gözünde, komünist rejimini yıkmak için sırasını düşürmeye çalışan birer düşman idi. Uluslar derneği de kapitalist sistemini pekleştirmek amacile yapılmış aykırı bir kurumdu. Sovyetlere en yakın olan büyük devlet, Almanya idi. Ruslarla Almanlar arasındaki iyi geçim, 1922 yılında imzalanan Rapallo andlaşmasından başlamış ve Hitler'in iş başına geçtiği güne kadar sürmüştü.

Sovyet Rusya'nın bugün güttüğü siyasa ile yukarıda anlattığımız siyasa arasındaki önemli (ehemmiyetli) ayrılığı anlatabilmek için devrim sözünü kullanmak gerektir. Gerçek son iki yıl Sovyetlerin dış siyasasında bir devrim görüp geçirmiştir.

Ancak anlaşılıyor ki, Sovyetlerin iç siyasasında da önemli bir değişime doğru gidilmektedir. Bu değişimin anlamını Başbakan Molotof, Sovyet kongresinde söylediği bir söylevde açık olarak anlatmıştır. 1917 devrimi üzerine Sovyet Rusya'da kurulan rejim işçi diktatörlüğüne dayanıyordu. Bunun diktatörlük olduğunu Rusya'yı çeviren devlet adamları saklamıyorlar ve kurulan diktatörlükten ötürü övünç duyduklarını ikide bir söylüyorlardı. Sovyet sistemi içinde ancak işçinin siyasal hakkı tanınmıştı. Denkdeşlik (müsavat), özgenlik (hürriyet) gibi siyasal haklara gelince; bunlar, büyük Fransız devriminin artık eskiyen ülküleri idi.

Böyle bir rejim ile Bay Molotof'un Sovyet kongresinde amaç olarak gösterdiği sistem arasındaki ayrılık, devrimden daha az değildir. Bay Molotof, söylevinde, Parlâmenter sistemlerle Rusya'da kurulmasına doğru adım atılan çevrim arasındaki benzeyiş yerlerine bile dokunmuştur. Sovyetler başbakanına göre, Rusya, Parlâmenter sistemlerin iyi taraflarını alarak Sovyet sistemi içine karıştıracak ve bundan da ileri bir sistem doğacaktır.

Bu ileri sisteme doğru şimdilik atılan adım şöyle kısaltılabilir:

1 — Köylü ile işçi arasında seçim hakkı bakımından bütün ayrılıkların kaldırılması.

Şimdiye kadar köylülerden yüz yirmi beş bin nüfusun seçtiği bir saylava karşı, işçilerden yirmi beş bin nüfus bir saylav seçerdi. Demek ki, bir işçi beş köylü kadardı. Bay Molotof'un önergesile (teklifile) bu denkdeşsizlik (müsavatsızlık) ortadan kalkıyor. Demokrasilerde olduğu gibi, Sovyet yurtaşları birbirinin denkdeşi oluyorlar.

2 — Açık rey vermek yerine gizli rey yolu onaylanıyor.

Bu da rey vereni baskı altından kurtardığı için demokrasinin ayrılmaz kurallarından biridir.

3 — Bay Molotof, şimdiki gibi bir kaç dereceli yerine bundan böyle bir dereceli seçim yapılmasını ileri sürmüştür.

Bütün bunlar, Sovyetlerin şimdiye kadar kaçınır gibi göründükleri demokrasi rejimine doğru atılmış adımlardır. Bay Molotof'un demokrasiyi yüksek ve varılması her ulus için amaç olması gerekli çok önemlidir. Başbakan bir tasiden ayrılarak, onun yerine diktatörlükler kurduklarını söyliyerek demiştir ki :

— Onlar aşağı doğru giderken, biz yukarı doğru çıkıyoruz.

Bay Molotof bir konuya (mevzua) daha dokunuyor: Diktatörlük ve zorbalık yönetimi (idaresi) diyor, rejimin sağlam olmadığına en büyük tanıttır (delil). Geniş yönetime (idare) doğru gidiş, Sovyet Rusya'da rejimin sağlamlaştığını gösterir. Sovyet Rusyada rejim sağlamlaştıkça ve normal duruma doğru yüründükçe daha geniş bir yönetimin kurulacağına ve sonunda da demokrasinin geri geleceğine inananlar çoktu. Bay Molotof'un bir kaç gün önce Sovyetlerin yedinci kongresinde söylediği sözler, bu inanda bulunanları haklı çıkaracak kadar açıktır.

A. Şükrü ESMER

İtalyanlar Habeşleri protesto ettiler

Hâdiselerden dolayı Habeşlerden tazminat istiyorlar

Adis-Ababa da İtalyan sefiri ile Habeşler arasında mesele müzakere ediliyor

Habeşler hiç bir Tazminat vermek Taraftarı değil

LONDRA, 13 (A.A.) — Resmî İngiliz haberlerine göre, Italya hükûmeti Adisababadaki sefirini, Habeş hükûmeti ile, ihtilâfları olan mıntakada hududun tesbit edilmesi için müzakerelere başlamağa memur etmiştir. Müzakere edilecek mevzulardan birisi hudutta yeniden çarpışma tehlikelerini asgariye indirmek için uyuşmalar yapmaktır.

Müzakereler devam ediyor

LONDRA, 13 (A.A.) — Röyter ajansının Londradaki Italya sefaretinden haber aldığına göre, Habeşistana hiçbir ültimatom verilmemiştir. Doğrudan doğruya olan müzakerelere devam edilmektedir.

İtalya protesto etti

ROMA, 13 (A.A.) — Röter ajansı muhabirinden:

Italya dış işleri bakanlığının beyanatına göre, Italya hükûmeti, 29-1-35 hâdisesinden dolayı Habeş hükûmeti nezdinde protestoda bulunmuş ve bunu yaparken, tazminat istemek hakkını muhafaza etmiştir.

Protesto, umumî mahiyette ve teferrüatsız olarak yapılmıştır.

ROMA, 13 (A.A.) — Röyter ajansı muhabirinden:

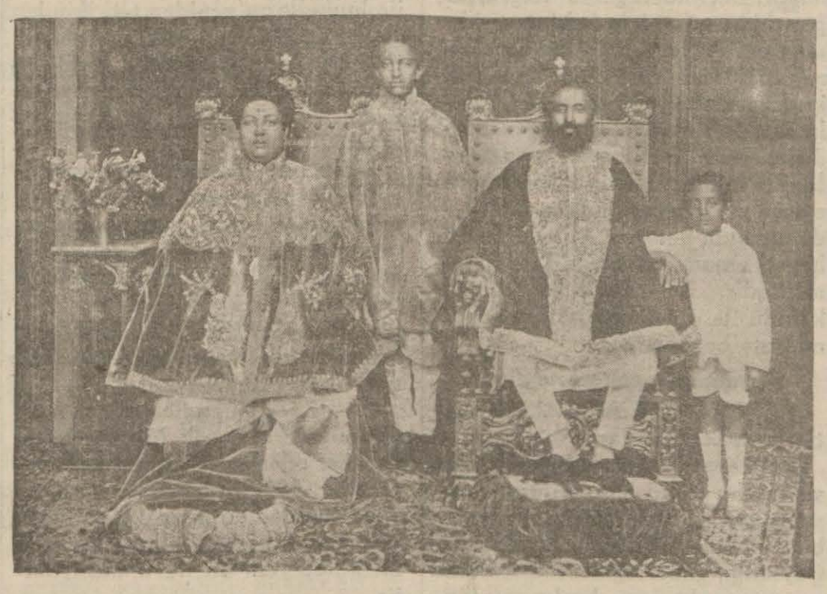

Habeş İmperatoru ailesi efradile beraber

Resmen beyan olunduğuna göre, Adisababada devam edilmekte bulunan müzakerelerde ehemmiyetli hiç bir inkişaf görülmemiştir. Italyan metalibinin sarih mahiyetine dair çıkan haberler asılsızdır.

Iki fırkanın seferber edilmesi keyfiyetinin (tedafüi) bir tedbirden ibaret olduğu bir defa daha teyit edilmektedir.

İtalyan kıt'alarının taarruzu

ADISABABA, 13 (A.A.) — Röyter ajansı muhabirinden:

Hudut hâdiselerine dair neşrolunan resmî bir tebliğde "Gerlogubi,, Habeş garnizonunun hiç bir taarruzda bulunmamış olduğu bildiriliyor. Bu garnizon, binaenaleyh, 2 şubatta "Afdub,,da Ital-

(Devamı 6 ıncı sahifede)

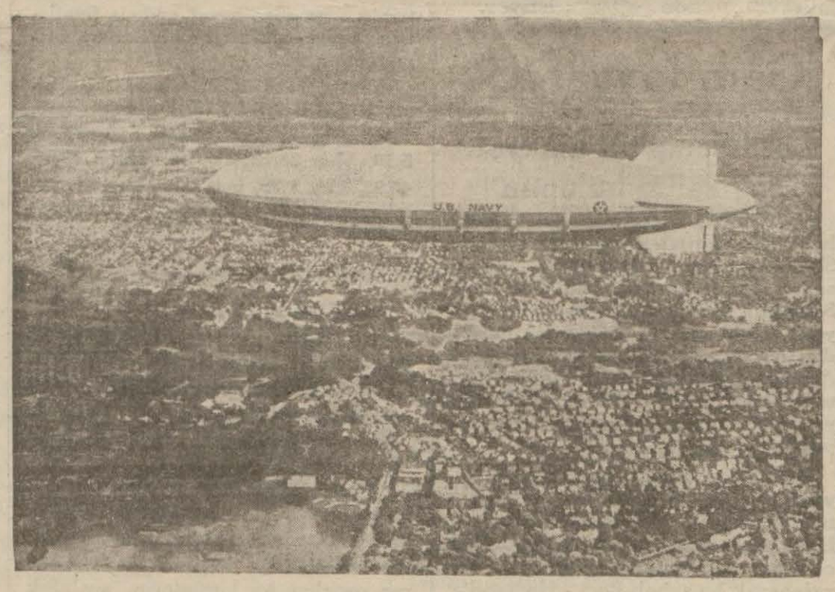

Amerikanın büyük kabili sevk balonlarından biri

Kaliforniya açıklarında bir facia

dünyanın en büyük hava gemisi düştü ve battı

İçindekilerden 80 kişi orada bulunan harp gemileri mürettebatı tarafından kurtarılmış iki kişi kaybolmuştur

SAN FRANSİSKO, 13. A.A.— Acunun en yüce hava gemisi olan ve Amerikan harb bahriyesinin malı bulunan "Makon,, balonu, manevralar esnasında Kaliforniya açıklarında denize düşmüştür.

Makon'un 80 kişilik mürettebatı, harb gemileri tarafından kurtarılmış zannediliyor.

Kazanın sebebi, şimdilik belli değildir.

İlk alınan malûmata göre, önce "Makon,, dan şöyle bir istimdad telsizi alınmıştır: "Balonda sakatlık var, düşüyoruz.,,

Bunun arkasından bir telsiz daha alınmıştır: "Ciddî bir kazaya uğradık, denize konar konmaz balonu terkedeceğiz.,,

Harb gemileri alelâcele, balonun denize düştüğü noktaya koşmuşlar ve filikalarını indirib mürettebatı kurtarmışlardır.

SAN FRANSİSKO, 13.A. A. — Amerikan deniz kuvvetleri başkumandanlığı, "Makon,, kabilisevk balonunun, tafsilâtı elân meçhul bulunan bir kaza neticesinde batmış olduğunu haber vermektedir. Mürettebattan 2 kişi kayıbdır. 81 kişi harb gemileri tarafından toplanmıştır. İçlerinden hiçbiri ehemmiyetli surette yaralanmış değildir.

Gemi suvari ne diyor?

VAŞİNGTON, 13.A.A. — 1935 nisanında Akron kabilisevk balonu faciasından tek başına kurtulmuş bulunan Makon'un süvarisi Viley, raporunu bahriye nezaretine vermiştir.

Diyor ki : "Makon, kıç tarafından vukubulan bir infilâkı müteakib yan yattı. Ve süratle yükselmeğe başladı. Lâkin, sefineninin arkası parçalanmıştı. Bunun üzerine sefineyi Point açıklarında, kruvazörlerin yanında denize indirmeğe

(Devamı 6 ıncı sahifede)

ATATÜRK'ün Seyahati

ANKARA 13 (Telefonla) — Reisicumhur Kamâl Atatürkün pek yakında memleket içinde bir seyahate çıkacağı ve Şubatın sonlarına doğru şehrimizi şereflendireceği haber verilmektedir.

Vergilerin İndirilmesi Düşünülmemiştir

Maliye müsteşarinin sözleri

ANKARA 13 (Telefonla) — Maliye Bakanlığı müsteşarı Bay Faik Osman bize:

— 1934 bütçesi tahminlerine nazaran tahsilâtın fazlalığı dolayısile bazı vergilerde tenzilât yapılacağı etrafındaki neşriyat efkârı umumiyeyi aldatmaktan başka bir şey değildir. Şu dakikaya kadar varidat gözönüne getirilmek suretile vergilerde tenzilât yapılması ne düşünülmüş ve ne de mevzuu bahsolmuştur.

Bu gibi, memlektte herkesi alâkadar eden, bir haber yazılırken biraz dikkat ve ihtimam gösterilmesi, alâka kadarlardan sorulması ve efkârı umumiye üzerinde yapacağı aksi tesirin de gözönünde tutulması herhalde doğru bir hareekt olmuş olur.

General Fahreddin Berlinden geldi

İran - Efgan hududu anlaşamamazlığı için tayin edilen hakem heyeti raporunu hazırladı

Iran ile Afganistan arasındaki hudut ihtilâfı, Türkiye Cumhuriyeti namına hakem sıfatile halletmeğe memur edilmiş olan ordu müfettişlerinden general Fahrettin Aral Berlinden Istanbula gelmiştir. General Fahrettin biraz rahatsızlanmış ve tedavi için hududtan doğruca Berline gitmiş idi.

Aldığımız habere göre hakem heyeti vazifesini bitirmiş ve rapourunu hazır -

(Devamı 6 ıncı sahifede)

YARIM AY
Bugün çıktı. Okuyunuz.

Sinemalar da salgına karşı kapatılacak mı?

Grip ve nezle böyle devam ederse mektebler ve umumî yerler kapatılacak

Grip salgını bütün şiddetile devam etmektedir. Iki gün evveli açılan mekteplerdeki talebe mikdarı pek az olduğundan mektep idareleri Maarif müdiriyetine şikâyet etmişlerdir. Bu şikâyet üzerine Maarif Müdiriyeti bütün mekteplere gönderdiği bir emirde mektebe devam eden talebenin mikdarını sormuştur. Mektep idareleri listeyi hazırlayarak Maarif Müdürlüğüne yollamıştır. Sıhhiye Müdürlüğü talebelerin devam vaziyetini ve hastalık nisbetini araştıracak ve lüzum görürse bugün mektep-lerin kapatılmasına karar verecektir. Öğrendiğimize göre hastalık bütün şiddetile devam ettiği için Sıhhiye Müdürlüğü sinema, tiyatro, gazino gibi umumî toplantı yerlerini de kapatacaktır. Bundan sonra hastalığın süratle önü alınması için ayrıca tertibat yapacaktır.

Sinemalardan bir görünüş

Lindbergin çocuğu meselesi

Müddeiumumî Hauptmanın idam edilmesini istedi

Bir papas Hauptman'a benziyen bir adamın kendisine günah çıkartmak için geldiğini söyledi

FLEMİNGTON, 13. A.A.— Dün, müddeiumumî Vilentz, en son iddiasını okuyarak, Hauptman'ın elektrikli sandalyaya sevkini istemiştir.

Bugün, hakim, bütün davanın hülâsasını yapacak, jüri heyeti de bunun üzerine müzakere edecektir.

Müddei umumî Vilentz, iddianamesinde demiştir ki :

— Yılanların en zehirlisi bile, Lindberg'in çocuğuna ilişmezdi. En kanlı haydud bile onu kaçırmaz

(Devamı 6 ıncı sahifede)

Lindbergin çocuğunu öldürmekle suçlu Hauptman

Beyaz düşman fabrikasını nasıl kurup işletiyorlardı?

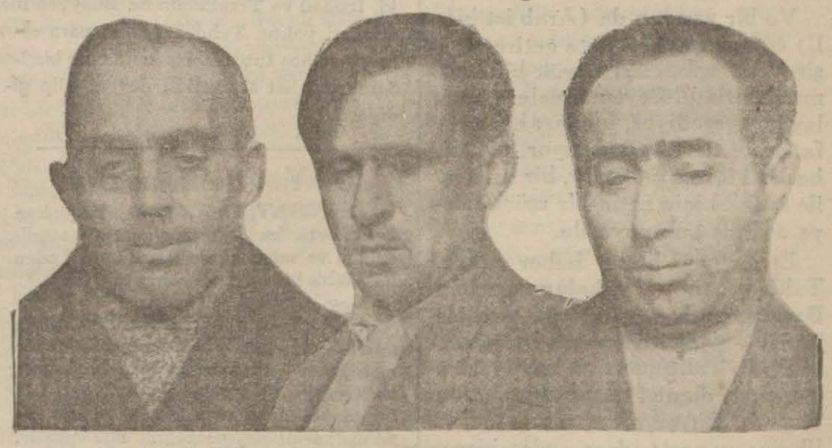

Emil Ropanos, tüccardan Haydar, komünist Ziya

Arnavutköyünde Eroin yapanlar

Bugün ihtisas mahkemesine sevkediliyor

Dünkü nüshamızda Arnavutköyünde bir eroin fabrikasının meydana çıkarılacağını yazmıştık. Suçlular dün Emniyet müdiriyeti kaçakçılık bürosunda sorguya çekilmişlerdir. Yapılan tahkikattan anlaşıldığına göre fabrikaya sermaye koyan bir adam Eskişehir krom ve manyezit madeni sahibi ve Yunanistanda Gonaris partisinin de eski mebuslarındandır. Emil Kopanastus komünist Ziya namile maruf olan Ziya Hilmi eroin ve morfin imal etmesini bildiği için fabrikanın kimyagerliğini üstüne almıştır. Eski tütün eksperlerinden Ali Haydar da fabrikanın kurulacağı yeri temin ederek Arnavutköyündeki 214 numaralı, Amerikan kız kollejine bitişik binayı kiralamıştır. Fabrika bu evde en son sistem olarak kurulmuş ve imal edilen maddeler satılmağa başlanmıştır.

Geçenlerde, umumî evlerde eroin çektiren Artin isminde bir şahsın sorguya çekildiğini yazmıştık. Artinin bu fabrika ile alışveriş yaptığı da tesbit edilmiştir.

Suçlular bugün sekizinci ihtisas mahkemesi müddeiumumîliğine teslim edileceklerdir.

TARİHİ TEFRİKA : 42

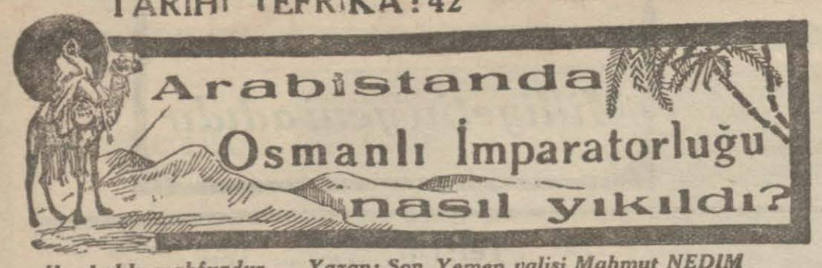

Her hakkı mahfuzdur. *Yazan: Son Yemen valisi Mahmut NEDİM*

Arab istiklâlini kurmak için nasıl çalışıyorlardı?

Talip Paşanın çalışmaları - Sadun Paşa ile karşı karşıya - Bir cidalin sonu - Kâmil Paşanın rolü

Az zaman sonra da teşekkül eden gizli (Arab istiklâli) hızbinin reisi oldu. Bu hizbten iş başındakilerin haberleri bile yoktu.

Talib paşa Basraya yaman bir Ittihad ve Terakki düşmanı olarak avdet etti ve çalışmağa başladı. Çok çalışıyordu, her türlü çalışıyordu.

Fakat karşısında Arab rüesasından Sadun paşayı buldu. Sadun paşa ile bir türlü anlaşamadılar, ihtilâf büyüdü, Sadun paşa onu yakalayarak Türklere teslim etti. Bu hazin bir âkibetti, fakat oldu.

1912 de Kâmil paşanın tavassut ve emrile Talib paşa Basraya Hürriyet ve İtilâf reisi olarak geldi ve işte bu tarihte İngilizlerle anlaştı ve birleşti.

Basraya gelirken Talib paşa bir müddet Mısırda kalmış, orada Mısır Hidivi ile uzun uzadıya görüşmüştü. Hidivden başka o sırada Mısırda bulunan meşhur Lord Kiçnerle de temas eden Talib paşa artık memnundu. Tekrar Mısıra gitti, bu sefer, Basraya dönerken Hindistana uğradı. Orada da Hindistan hâkimi Veysi Roda Lord Harding ile anlaştı.

Talib paşa artık Arab istiklâli için çalışıyordu. Fakat zaman henüz gelmemişti, biraz daha beklemek, fırsat kollamak lâzımdı, o, bunu anlamıştı, bekliyor, fakat çalışarak bekliyordu.

Bu sırada Basra valisi olmak için yollar aradı, Ammare ve Muntefik ile Basraya hâkimi mutlak olmak için her çareye başvuruyordu. Bu maksadla bütün meşayihi etrafına toplamağa muvaffak oldu. Bir yandan da İstanbul u ihmal etmiyor, bilhassa sarayı, padişahı kandırmağa, fırkalar arasında bilvasıta veya bilâvasıta nüfuzunu arttırmağa çabalıyordu.

Bütün gayesi, sadece ve yalnız Arab istiklâli idi.

1913 de hükûmete karşı büyük bir isyan hazırladı, bu hareketin başına geçti ve bunu (yeni vilâyet kanunu) vesilesile yapıyordu.

Bu vakada da karşısına meşhur Sadun paşanın oğlu Cemil Sadun paşa çıktı, çarpıştılar (1)

Hakikatte ise İttihad ve Terakki ile Hürriyet ve İtilâf karşı karşıya gelmiş çarpışıyorlardı.

Talib paşa 1913 de adamları vasıtasile Türk kumandanı Ferid beyi bir desise ile vurdurdu. Bununla oradaki Türkleri ürkütmek, bir terör yapmak istemiş ve muvaffak da olmuştu.

Hükûmet bunun üzerine Basra valisini azletti.

Hükûmet yeni bir vali göndererek ıslahat yapmağa teşebbüs etti ise de Talib paşa buna da mümane at etti.

Ve bir yandan da (Arab istiklâli) cemiyetini harekete getirerek aşiretleri, kabileleri büyük bir kıyama hazırladı. Beyennameler hazırlayor, neşrediyor, bunları her tarafa deste deste gönderiyor, askeri, herkesi iğfale çalışıyor, bir kelime ile istiklâl için çetin bir müçadeleye atılmış bulunuyordu.

Enver paşa bunu haber alınca, Talib paşanın yakalanması için Basraya emir gönderdi. Vali ise bu işi yapamıyacağını İstanbula bildirdi. Talib paşa da keyfiyetten haberdar olunca İstanbulu tehdide başladı. Enver paşa, nihayet, Talib paşayı zorla idare edemiyeceğini anlamıştı. Şimdi (hoş tutmak) siyaseti başlamıştı. Talib paşaya iyi muamele edilmesi, her işte kendisile görüşülmesi, istişare edilmesi, fikrinden istifade olunması için Basra ve Bağdad valilerine İstanbuldan emirler geliyordu.

Bu da, yetmedi, kendisine Osmanlı devletinin en büyük nişanlarından biri de verildi (2)

Talib paşa da bir beyenname neşrederek hükûmete sadık olduğunu ve ilelebed sadık kalacağını ilân etti.

1914 de Necid emiri İbnissuud Elhasayı işgal etmişti. Talib paşa da hükûmet tarafından İbnissuud nezdinde bu işi müzakere ve halle memur edildi.

Bu işler olurken, Talât paşa İstanbuldaki İngiliz sefirine, Talib paşanın yakında Basraya vali tayin edileceğini vadetmiş bulunuyordu.

Talât paşa bir yandan böyle vadederken, diğer taraftan da İstanbul hükûmeti bir yolunu bularak Talib paşayı yakalaması için Bağdad valisine emir veriyordu.

Bu emri alan Bağdad valisi bir kuvvetle Basraya hareket etti. Fakat Talib paşa işin farkına vararak çoktan Basradan Küveyte kaçmıştı.

Harbiumumî yaklaşmıştı.

Talib paşa İbnissuudla müzakerata başladı. Maksadı Arab meşayihini tam ve kat'i bir şekilde birleştirmek, elinde tutmaktı. Bu emelle bir yandan İbnissuudla müzakere ederken, diğer taraftan da Muhammaradaki Hazal ile de temasta bulunuyor, onu da kandırmağa çalışıyor ve onun vasıtasile de İngilizlerle anlaşıyordu.

Nihayet İngilizlerle kat'î bir surette elele verdi.

Harbiumumî ilân edildiği zaman Talib paşa Küveytte idi. Bir müddet sonra Necide ve Hindistana gitti.

Mütemadiyen çalışıyordu.

1919 da Basraya avdet etti. Biraz sonra Bağdada davet edildi. Artık Irak kurtulmuştu, yeni bir hükûmet teşekkül ediyordu. Talib paşa — işgal kuvvetlerinin eski mebuslardan teşkil ettiği bir heyete İdhal edildi. Bu suretle tekrar Irak siyasetine karışmış oluyordu.

1920 teşrinievvelinde meşhur Sir Persi Koks Iraka gelince, Talib paşa da Irak dahiliye nazırı oldu.

Fakat şimdi de Talib paşa Irak kralı olmak arzusundadır. Bu şayia bütün Irakta dolaştı durdu. Talib paşanın krallık için çalıştığını da bilmiyen kimse yoktur.

1921 de Kahirede bir konferans toplanıyordu.

Bu konferans Irakta teşekkül edecek Millî hükûmet hakkında kararlar verecekti. Talip Paşa buraya da iştirak etti. Ve bir müddet sonra tekrar Basraya döndü.

Talip Paşa rahat durmuyordu, mütemdiyen çalışıyordu, ona haris divenler vardı. Hırsa kapıldığını iddia edenler çoktu.

Nihayet Talip Paşa Iraktan tardedildi. Bu hal bir beyanname ile halka ilân edildi. Bu, Talip Paşaya çok dokunmuştu.

— Bitmedi —

(1) Cemil Sadun paşa daima hükûmete sadık kalmış, her vesile ile birçok hizmetler etmiş temiz ve asil bir şahsiyettir. Zannederim kendisi şimdi Gaziantepte yerleşmiş bulunuyor.

(2 Gene görülüyor ki Sultan Hamit ki, İttihad ve Terakkinin de muayyen bir siyaseti yoktu. Tehdid, tehdid para etmeyince hoş tutmak, bir kelime ile bir idareimaslahat siyasetidir devam edip gidiyordu.

B. Yevtiç'in sözleri

BELGRAT, 13 A.A. — Başbakan bay Yevtiç bu akşam Belgrat ekonomik, sahayi ve sanat kurumlarını temsil eden kalabalık bir heyeti kabul etmiştir.

Bay Yevtiç demiştir ki:

Gelecek seçim bütün müntehiplerin müdrik olmaları icap eden mühim bir mahiyet almaktadır. Başbakan, hükûmetin yakında siyasa pr gramının ana çizgileri ile birlikte seçim beyannamesini neşredeceğini bildirmiştir.

Haricî küçük haberler:

* Ingiliz hava bakanlığı, iki Ingiliz askerî tayyaresinin Dalta açıklarında müsademe ettiklerini haber vermektedir. Tayyarenin içinde bulunan iki zabit ölmüştür.

* Papa 11 inci (Pi)nin taç giydiğinin 13 üncü yıldönümü dün yüksek rühban ve diplomatlar huzurunda merasimle kutlulanmış, Vatikan şehri gece donatılmıştır.

* Londrada Ingiliz ve Fransız mühendisleri, Fransız yapısı olan ve saatte 120 kilometre giden bir otorayın tecrübelerini yapmışlardır.

* Ingiliz hava mareşalı Sir John Salmond, büyük bir Ingiliz hava şirketinin menafiini temsil ve Londra ile Peşte arasında Alman toprakları üzerinden uçarak bir hava hattı tesisi imkânlarının teklif etmek üzere berline gitmiştir.

HARİCİ HABERLER

Londra andlaşması

Belçika, hava andlaşmasına girmeğe amade

Bir Alman gazetesi: "Uluslar kurumu Versay muahedesinin bekçisi değildir,, diyor

BRUKSEL, 13 (A.A.) — Yarı resmî bir tebliğe göre, Belçikanın Londra ve Paristeki büyük elçileri Belçika hükûmetinin havadan her hangi bir taarruz halinde garp Avrupasının anî olarak müzahereti temin edecek bir mukaveleye iştirake âmade olduğunu İngiliz ve Fransız hükûmetlerine bildirmişlerdi.

LONDRA, 13 (A.A.) — Fransız - İngiliz tekliflerinin, Belçika hükûmeti tarafından tasvibi pek büyük bir memnuniyet uyandırmıştır. Berlinden gelen telgraflar perşembe günü için beklenen Alman cevabı hakkında hülâsa olarak malûmat vermekle beraber, iyi haber alan mahfeller, bu malûmatı tefsirden imtina etmektedirler. Bu mahafile göre, Fransız - İngiliz teklifinin bazı kısımlarının ayrıca müzakeresi imkân dahilinde olmakla beraber, bu tekliflerin heyeti umumiyesi bir kül teşkil etmektedir. Bu itibarla bazılarının kabulü ile diğer bazılarının reddi mevzuu bahsolamaz.

Bir alman gazetesi ne diyor?

BERLİN, 13.A.A. — Alman istihbarat bürosundan :

Mülhem olduğu muhakkak olan ve "sulhu teşkil için malûm fransız formülü,, serlevhasını taşıyan bir makalede "Döyçe Algemanye Çaytung,, gazetesi, uluslar kurumunu yaratanlardan başlıcası olan Vilson'un bu kurumu hiç te Versay muahedesinin bekçisi yapmak niyetinde olmadığını yazmaktadır. Uluslar kurumu esas nizamnamesine sulh muahedesinin konulmuş olmasından maksad, sadece müzeyyel bir kaydin de bildirildiği gibi, uluslar arası hukukuna müteallik meseleleri müttefikan karara almak ve münakaşa etmek suretile neticelendirmek ve icab ettiği takdirde, mevcud hal çarelerini yeni vaziyetlere uydurmak üzere değişiklikler yaparak politikaya yeni yollar göstermekti.

Makale, dünya sulhunun bütün meselelerin üstünde olduğunu gösteren Vilson'un muhtıralarını işhad ve Versay muahedesinin 19 uncu maddesi ile 11 inci maddesi arasındaki sıkı rabıtayı kaydetmektedir. Makale, bu maddelerde mevcud hududların yeniden tetkiki imkân ve ihtimallerine ve silâhları bırakma, sıkı teşriki mesai ve sulh yolu ile hududların yeniden tetkikinden ibaret üç iddianın, şulhun tanzimi ile milletlerin emniyetini teşkil etmesi hadisesine karşı Fransanın mükerrer mücadelelerini kayıd etmektedir.

Makalede, bundan sonra sene içinde, Londra tebliğine kadar yapılmış olan birçok andlaşmalar sayılmaktadır. Londra tebliğine göre, sulh müştereek müzakerelerle serbestçe tanzim edilecektir. Bu da, istikbalin itimad ile karşılanmasına müsaade edecektir. Makale şöyle bitmektedir :

" — Eğer bu andlaşmalara iştirak edenlerin hepsi hüsnüniyetle hareket ederler ve alman yeni vaziyetler, 1919 muahedelerinin sadece yeniden tanınmasından başka bir maksada matuf olursa, Avrupa tarihinde yeni bir devir başlıyabilir.

Fakat Almanyanın sulh arzu ve iradesinin ölçülmesi, mezkûr muahedeleri yeniden imzalamak veya imzalamamakla ölçülecek olursa, bu, Londranın serbest münakaşa prensipini inkâr olur. Almanya, başbakanın açıkça söylediği gibi, sulhun devamlı bir surette tanzimi işinde teşriki mesai etmek, fakat bu münakaşaları tam bir hukuk müsavatı içinde yapmak istiyor.

Cesaret madalyası

İngilterenin bu sene en cesur adamı kimmiş?

LONDRA, 13.A.A. — İnsaniyet cemiyeti tarafından konulmuş olan Stanhop altın madalyası, senenin en cesur hareketini yapmış olarak gösterilen bahriye zabiti Hug Rişardson'a verilmiştir.

Rişardson, ikincikânun ayının karanlık ve fırtınalı bir sabahı, Volfhund gemisinde iken bir gemicinin denize düştüğünü görmüş, elbisesi ile hemen denize atlamıştır. Gemiciyi, ilerde duran bir tahlisiye simidine kadar götürmeğe boşuna çalıştıktan sonra, zabit, tahlisiye simidinigemicinin yanına kadar getirmiş, nihayet binbir müşkülât ile bir sandal tarafından kurtarılmışlardır.

Deniz programı

Amerika hükûmeti 38 milyonluk tahsisat kabul etti

VAŞINGTON , 13 (A.A.) — Hükûmet, deniz programını tahakkukuna sarfedilecek 38 milyon 98 bin dolarlık tahsisatı kabul etmiştir. Bunun 15 milyonu Havay adalarında Pearlharbur'daki üssü bahrinin takviyesine harcanacaktır. Bu tahsisat, 1936 bütçesinde bayındırlık bütçesi için konmuş olan 300 milyondan alınacaktır.

Pearlharbur'da cesim ve sabih bir havuzun inşası için 10 milyon, Panama kanalı havzasında yapılacak tesisat için 2 milyon ve harb gemilerinin teçhizatı için 6,110,000 dolar tahsis edilecektir.

Biber buhranı

Bir Biber karteli teşkili fikri ileri sürülüyor

LONDRA, 13 (A.A.) — Biber buhranı yavaş yavaş, fakat yeni aksülâmeller husule getirerek, nihayete ermektedir. Biber borsasının hususî komitesi stoklarını tedricî surette sarfını mümkün kılacak bir yeni kartel teşkili fikrini ileri sürmüştür.

Malî yardımlar sayesinde, spekülâsyon işleri üzerine bir kontrol sistemi tatbikini istememekle beraber umumî menfaatların himayesine matuf tedbirler alınmasını talep eden Sir Cyril Cobb'un bu gün Avam kamarasında yapacağı istizah münasebetile yeniden ortaya atılmış olacaktır.

Gaib tayyareci

Lord Semphill nihayet sağ salim bulundu

LONDRA, 13 (A.A.) — Akıbeti hakkında endişeler gösterilen Lord Semphill, Port - Hedland'da sağ ve salim olarak karaya inmiştir. Lord Semphill, son günlerde, hafif bir tayyare ile tek başına olarak Ingiltereden Avusturalyaya bir uçuş yapmış, Avusturalyadaki bütün devletleri gezmişti. Lord, 20,000 milden fazla bir yolculuk yapmıştı. Şimdi de Ingiltereye dönmeeğ hazırlanmatkadır.

Lord, pazar günü, garbî Avusturalyada bulunan Pert'ten hâli bir mıntakayı geçmek üzere havalanmıştı. Hava fena olduğundan bir koyda yece inmi şve fırtına durunca tekrar havalanarak bu sabah Port - Hedland'a gelmiştir. Lord, oradan da Brum'a hareket etmiştir.

Lord Semphill, Ingiliz havacılığının ileri gelen eski şahsiyetlerindendir.

Bay Hitler

Mart ayı zarfında Sarbrük'e gidecek

SARBRUK,13. A. A. — Alman cephesi idare mahafili, Alman başvekili Hitler'in birkaç gün kalmak üzere 7 martta Sarbruk'e geleceğini haber vermektedir. Hitler, Sar havzasını ziyaret edecektir.

BERLİN, 13.A.A. — Havas muhabirinden : Sar'ın Almanyaya rucuu, mezkûr makamlara endişe veren bir takım ökonomik meseleler uyandırmıştır.

Alman ökonomik mahafiline hitab eden bir beyannamede, Alman ökonomi odası başkanı B. Evalt Heker, Sar sınaatının başlıca mahreçlerini kaybedeceğini kaydetmekte ve tüccardan, Sar müstahselâtının satışını himaye etmelerini ve hasseten yerli sınaata rekabet edebilecek Alman emtiasını Sar havzasına yağdırmamalarını dilemektedir.

Berlin üniversite talebesinin nümayişleri

BERLIN, 13 (A.A.) — Berlin Universitesi talebesi büyük bir nümayiş tertip ederek Memel'de Litvanya hükûmetinin bazı hareketlerini protesto etmiş ve Memeldeki kardeşlerinin sulh yollarile kurtarılmasını istemişlerdir.

SON DAKİKA

Kurultay Başkanı Aydında

AYDIN 13 (Milliyet) — Kurultay Başkanı General Kâzım Özalp bugünkü trenle Aydına geldi. Başkan durakta asker ve yüzlerce kadın erkek halk tarafından karşılandı.

General Kâzım Özalp hükûmet, kumandanlık, belediye ve fırka merkezini ziyaret etti. Akşam belediye tarafından şerefine bir çay ziyafeti verilmiştir. Aydınlılar sevinç içindedirler.

Bandırma açıklarında fırtına

BANDIRMA, 13 (Milliyet) — Üç gündenberi şiddetli fırtınalar devam etmektedir. Gülnihal vapuru mutat vaktinden on saat sonra sabah gelebildi. Yolcusunu İzmir ekspresine yetiştiremedi.

Dışarı işleri bakanı geliyor

ANKARA, 13 (Telefonla) — Dışarıişler Bakanı Bay Tevfik Rüştü Aras bu akşam İstanbula hareket etmiştir.

On bir silo daha yapılacak

ANKARA, 13 (Telefonla) — Ziraat Bakanlığı önümüzdeki ilkbaharda inşalarına başlanmak üzere memleketin muhtelif yerlerinde 35 bin ton buğday alabilecek 11 silo yapılmasına karar vermiştir.

Bakanlık bundan başka Akşehir, Denizli gibi mühim buğday merkezlerindeki antrepoları da genişletecektir.

Yapılacak silolar, Afyonda 5000 Çay, Kütahya, Sarayönü, Adana ve Polatlıda 4000, Niğde, Şarkışla, Beylikahır, Zile ve Baladizde 2000, tonluk olacaktır.

B. Karahan icra komitesi azası

MOSKOVA, 13.A.A. — Sovyet birliği Ankara büyük elçisi B. Karahan Sovyet ittihadı merkezi icra komitesi azalığına seçilmiştir. B. Karahan ayni zamanda Ankara büyükelçiliğini muhafaza edecektir.

B. Mussolini Habeş maslahatgüzarile görüşüyor İtalya ne istiyor?

ROMA, 13 (A.A.) — Bay Musolini bugün Habeş maslahatgüzarını kabul edecek ve maslahatgüzar kendisine Habeş hükûmetinin İtalya-Habeş meselesindeki vaziyeti hakkında izahat verecektir.

İtalyan mahafili, Düçe ile maslahtgüzar arasındaki görüşmenin dostane bir neticeye varacağı ümidindedir.

Yalnız İtalya 1934 Kânunuevvelinde ileri sürmüş olduğu metalibi tekrar etmektedir: Tazminat itası ve İtalyan mevziine karşı askerî ihtiramat yapılması.

İngiltere her iki tarafa meselenin halline kadar işgalleri altında bulunan mevzileri askerî bakımdan takviye etmemek teklifinde bulunmuştur.

Ecnebi parası

ANKARA, 13 (Telefonla) — Ecnebi paraları üzerinden tanzim edilecek damga resmine tâbi evrak ve senetlere Türk parası üzerinde istifası lâzım gelen damga resmine 5 ay müddetle esas olmak üzere ecnebî paralarının Türk parası üzerinden tesbit edilmiş fiyatlarını Maliye bakanlığı alâkadarlara tamim etmiştir.

ransız frankı 8,10, dolar 125,10, Liret 10,35, Belga 29,15, Dırahmi 1,10, Isviçre frankı 41,—, Leva 1,20, Florin 5,10, Çekin 28,15, Peçeta 17,10, Mark 49,35, Ley 1,25, inar 2,35, Pen 37, Ingiliz lirası 626, Mısır 651, Çernaveç 1089,20.

Belediyeler kefalet sandığı

ANKARA, 13 (Telefonla) — Belediye kefalet sandığı nizamnamesi Bakanlar Heyetince kabul edilmiştir. Nizamname cumartesi günü Resmî Gazetede neşredilecektir.

İlk tahkikat yapılırken

ANKARRA, 13 (Telefonla) — Suçlu olmak işkili altında bulunanlar hakkında yapılacak hazırlık veya ilk tahkikatın açılıp açılmaması için karar verirken bu kimselerin suçluluk bakımından geçmişlerinin bilinmesinde pek faideli olan adli sicillerinin yazılmasına vakfedilmesi Başbakanlıkça bakanlıklara tamim edilmiştir.

Hava vaziyeti

ANKARA, 13 (A.A.) — Son 24 saat içinde yurtta hava tamamile yağışlı geçmiştir. Yağış, Trakya ile Istanbul, Çanakkale, Eskişehir çevrelerinde ve doğu Anadolusunda kar, diğer yerlerde yağmur şeklindedir.

Edirne çevresinde evvelki gece başlıyan kar fırtınası dün bütün gün devam etmiştir. Edirnede karın toprak üzerinde kalnılığı 22 santimetreyi bulmuştur.

Dün yurdun muhtelif yerlerinde fırtına olmuş ise de zarar yapmamıştır. Yalnız Rizede bu gece kuvvetli cenup fırtınası hafif tahribat yapmıştır.

En düşük gece suhuneti sıfırın altında olmak üzere Karsta 6, Edirnede 8, Çanakkalede 5, Istanbul, Eskişehir ve Afyonda 2 Erzurum ve Boluda bir derecedir.

Yurdun diğer yerlerinde gece sühunetleri sıfırın üstünde kaydedilmiştir. En yüksek sühunet Rize ve Trabzonda 22, Adanada 20, orta Anadolunun bir çok yerlerinde 17 derecedir.

Dün Ankarada lodos rüzgârının azami sürati toprak sathından 20 metre yükseklikte saniyede 20 metreyi bulmuştur.

Gaz maskesi fabrik s

Ankara, 13 — Hilâliahmerin açacağı gaz maskesi fabrikasının inşası ihale edilmiştir. Yakında inşaata başlanıyor.

Sahrada kar

ORAN, - Cezair - 13 (A.A.) — Kar, durmadan yağıyor. Talansan civarındaki sahada bir buçuk metreyi bulmuştur.

Makedonyada

Kardan ş an bir çok yollar apandı

ATINA, 13 (Milliyet) — Makedonyada dündenberi şiddetli kış yine başlamıştır. Duraksız yağmakta olan kar bir çok yerlerde bir metreyi bulmuştur.

Kasabalar ile köyler arasındaki yolların hepsi kapanmış ve münakalât durmuştur. Kıştan en ziyade müteessir olan cihet Makedonyanın cenup taraflarıdır. Buralarda sıfırdan aşağı 10 - 14 derece soğuklar başlamıştır.

Yunanistanda Cumhuriyetin yıldönümü

ATINA, 13 (Milliyet) — Yunanistanda Cumhuriyet ilânının yıldönümü dün Akropol Palasta verilen bir ziyafetle tesit edilmiştir. Bu ziyafette işçi ve amele partisi başkanı Papa Anastasyo bir nutuk söylemiş âyan başkanı Gotas'ta cevap vermiştir. Bu ziyafet cumhuriyet rejimine gösterilen munabbet ve merbutiyetin bir tezahürü şeklini almıştır.

Hindistanda İngiliz aleyhtarlığı

BOMBAY, 13 (A.A.) — Hindistan ile Ingiltere arasındaki ticaret muahedesine muhalif olan kararı hiçe sayılığından dolayı, hükûmeti takbih keyfiyetinin müzakeresi, merkez meclisi reisinin kararı ile tecil edilmiştir. Hükûmet, meclisin muhalif kararı, muahedenin feshini icap ettirmiyeceği, çünkü bu muahedenin hükûmeti temel yasası bakımından bağlamadığı iddiasındadır.

Büyük otomobil sergisi

BERLIN, 13 (A.A.) — Büyük otomobil sergisi yarın açılacaktır. sanayi bakanı Bay Fum gazetecilere bu sergi nin ehemmiyetini anlatmış ve ilk otomobil yolunun bu suretle açılacağını söylemiştir.

Diğer taraftan otomobil sanayicileri cemiyeti reisi Bay Şolz da serginin geçen sene Almanyada otomobilcilikte elde edilen yeni terakkileri göstereceğini bildirmiştir.

Emir Ali hasta

UMMAN, 13 A.A — Olü Irak kralı Faysalın biraderi, eski Hicaz kralı Emir Ali Bağdatta ağır hastadır.

Yeni İtalyan krovazörü

ROMA 13 (A. A.) — 21 Şubatta Genova da denize indirilecek olan Eugenio di savoia ismindeki yeni krovazör 1934 de servise girmiş olan Emmanuele Filiberto ismindeki krovazör sistemindedir her iki krovazörün hacmi 6,900 ton olup genişlikleri 18,20 metre ve uzunlukları 111,70 metredir. Süratleri 36 kilometrelidir. Silâhları 8 adet 152,12 lik top ile, tayyarelere karşı endaht edecek 12 lik bir top ve 6 adet torpil endaht edecek koğandan ibarettir.

FELEK

Pilâv bahsi

Her yiğitin bir yoğurt yiyişi vardır derler. Ben yiğitlik iddiasında değilim ; fakat benim de kendime göre bir yoğurt yiyişim vardır.

Londrada bulunduğum günlerden birinde adaşım Burhan Cahidin İstanbulun sağ ve sol kıyıları na belediyenin ayni ihtimamı yapmadığı hakkında bir yazısını okumuş ve kendimce ilişecek yerlerine karşı (Milliyet) e bir cevap mektubu yazmıştım.

O mevzu üstünde tekrar yürüyecek değilim. İkimiz de ne dediğimizi ve ne düşündüğümüzü anladık ve iş te bittiydi; eğer adaşım bana karşı verdiği cevapta Londrada olduğum halde gene pilâv pişirmekle meşgul olduğumu yazmaydı. Çok defa bilinemez; muharrir mi kaleme, kalem mi muharrire hâkimdir. Beyaz üzerine kara çizgiler döken bu çelimsiz (dev) in ucuna arasıra öyle kelimeler takılır ki ondan kurtulamazsınız. Belki yoldaşımın yaptığı bu ufak nükte de o çeşit birşey idi. Amma gene beni düşündürdü, ve işte şu satırları neden sonra yazmağa beni zorladı.

Başkaları için nasıldır bilmem, benim için bir (kişi) nin her gittiği yerde değişmesi kadar beyhudeliğe ve kötü bir şey tasavvur edilemez. İnsanın iyisi her yerde olduğu gibi kalanıdır. Eğer ben Londrada pilâv aradım ve özledimse bu, İngilizleşmek imkânını bulamayışımdan oldu ve bunu bir üstünlük olmasa da hiç değilse bir kusur saymadım.

Bize fizikte okutmuşlardı: Sulu şeyler şöyle tarif edilir: Her içine girdiği kabın biçimini alır. Adamın peki, yetiği de her gittiği yerde kendi biçimini, huyunu, alışkınlıklarını kaybetmeyendir. Lâkin ben bundan ötürü değil sadece özlediğim için Londrada pilâv aradım. Nevyorka gitsem orada da aradım ve bundan dolayı da ne yerinir, ne övünürüm.

Londradan yazdığım yazılarımdan birinde anlatmıştım. Hintte bulunup oranın etli pilâvlarına alışmış olan İngilizler, Londranın en şık otellerinin yemek salonlarında bu pilâvı yerler. Hem bu pilâ fraklı garsonlar elinden yemek istemez, sarıklı bir Hintlinin elinden yerler. Ve kimse onları ayıplamaz.

B. FELEK

İnhisarlar umum müdürlüğü

İzmir saylavlığına seçilen İnhisarlar Umum Müdürü Bay Hüsnü Çakırın yerine, muavini Bay Mit'atın tayin edildiği Ankaradan bildirilmektedir. Düne kadar Ankaradan umum müdürlüğe buna dair resmî bir haber gelmemiştir. Bununla beraber Bay Mit'atın bu vazifeye tayin edildiği kat'î addedilmektedir. Bay Hüsnü Çakır 10 - 15 günden beri hasta olduğundan vazifesine gelememektedir. Kendine âfiyet temenni ederiz.

Holanda mekteb gemisi bugün gidiyor

Limanımızda misafir bulunan Hollanda mektep gemisi bugün limanımızdan hareket edecektir.

BORSA

(Iş Bankasından alınan cetveldir)

13 ŞUBAT 935

AKŞAM FIYATLARI

İSTİKRAZLAR

1933 Evrakı dahili	96,50	TAHVİLAT	
Mümessil	97	Rıhtım	10.75
» II	30,30	An. mümessil	53.45
» III	28,90	An. tahvil I,II	47.95
	29.30		

ESHAM

Banka Nama	10	Reji kuponsuz	2,25
» Hamiline	10,15	Telefon	14
» Müessis	97	Terkos	19,80
Türkiye Cumhuriyet Bankası		Çimento	13.65
Tramway	63,50	İttihat dey.	11,50
Anadolu hisse	30,25	Şark dey.	0.90
Şirketi Hayriye	26,15	Balya	1,55
	16	Şark m. ecza	4.65

ÇEK FIYATLARI

Fransız F.			
Londra	12,03	Prağ	18.99,50
New-York	617,75	Belgrat	35.01,50
Cenevre	9.33,36	Moskova	10.91.75
Milano	79,18.30	Berlin	1.57.75
Brüksel	2,45.10	Madrit	5.80,17
Amsterdam	83.97	Budapeşte	4,45,75
Sofya	3,40	Varşova	4.20,34
	1,17,46	Bükreş	79,02,75
	68.03	Viyana	4.26,50

NUKUT (Satış)

	Kuruş		Kuruş
1 F. Fransız	169	20 İ. İsviçre	815
1 Dolar	125	1 Pezeta	18
1 Kor. Çek	98	1 Mark	43
1 Yüz Av.	23.50	1 Zloti	22
1 Sterlin	618	20 Ley	17
1 Altın	213	20 Dinar	55
1 Belçika	23	1 Çernoviç	—,—
1 Drahmi	115	Altın	9.32
1 Leva	24	Mecidiye	41
1 Peso	83		

ŞEHİR HABERLERİ

EKONOMİ

Odada dünkü Aylık toplantı

Lâstik - Deri anlaşamamazlığı bu defa da konuşulmadı

Ticaret ve Sanayi Odası meclisi dün aylık toplantısını, ikinci reis Bay Habip zade Ziyanın reisliğinde yapmıştır. Geçen toplantının zabıtaları okunduktan sonra, ruznameye konulmayan müstacel maddelerin müzakeresine geçilmiş, eski senelere ait kaydiye ücretlerinin mart nihayetine kadar cezasız olarak tahsil edilmesi kararlaştırılmıştır. Türkofisçe menşe şahadetnamesi hakkında Ticaret borsasınca hazırlanan rapor okunmuştur. Rapor etrafında, Oda tetkikat şubesi müdürü Bay Hakkı Nezihi izahat vermiştir. Bay Hakkı Nezihi, mezad mahalleri kurulmasının faydadan uzak bulunduğunu, her şeyden evvel bu emteanın istandardize edilmiş olması icap ettiğini, tacirlerin de bu istekte bulunmadıkları neticesine varıldığını anlatmıştır. Meclis bu işin idare heyetine iade edilmesini ve yeniden tetkikini kararlaştırmıştır. Ruznameye konulmuş bulunan, zeytin ihraç nizamnamesi ile lâstik - deri raporu işi maalesef Meclisin bu toplantısında da görüşülememiştir. Yedi içtimadan beri geri bırakılan lâstik - deri meselesi, rapor azaya tevzi edildiği halde, idare heyeti mütaleasının ilâvesi kararile gene bir neticeye bağlanamamıştır. Dün Mecliste bu mesele görüşülürken, şehrimizde lâstikçilerin müştereken verdikleri istida okunmuştur. Lâstikçiler, bu iş hakkında izahat vermek üzere seçecekleri iki murahhasın dinlenmesini istemişlerdir. Neticede, bu müracaatın da idare heyeti tarafından tetkikine ve murahhasların lüzum görülürse dinlenmesine karar verilmiştir.

Vapur ve navlun ücretleri

Vapur ve navlun ücretlerini tesbit edecek komisyon martta toplanacaktır. Bu toplantıya Deniz Müsteşarı Bay Sadullah Güney riyaset edecektir. Bu defa, bir kısım ticarî emteanın nakli ücretlerinde bir mikdar tenzilât yapılacağı umulmaktadır. Komisyon için hazırlıklara başlanmıştır.

Hamburgta Şark tütünleri

Geçen ay içerisinde Hamburga 223 bin balye şark tütünü ithal edildiği bildirilmektedir. Bunun 211 bin balyesi Türkiye, Yunanistan ve Bulgaristandan, 12 bin balyesi de Rusyadan sevkedilmiştir. İkincikânun içinde, Hamburgda mevcut Türkiye, Yunanistan ve Bulgaristanın 1933 yılına ait stoklarından da satış yapılmış ve elde edilen fiyatlar memnuniyete değer sayılmıştır.

Balkan ökonomi konseyi hazırlıkları

Nisanda Ankarada toplanacak olan ikinci Balkan ökonomi konseyi hazırlıklarına devam etmektedir. Türkofisçe istenen bazı malûmat için tacirler arasında açılan anketin cevapları toplanmaktdır. Ticaret odası, bu hususta bir rapor hazırlayacaktır.

Yunanistana hayvan ihracatımız

Son zamanlarda Romanya hayvanları Yunanistan piyasasında ehemmiyetli bir yer kazanmağa başlamıştır. Buna mukabil Türkiye ve Bulgaristan piyasadaki yerini kaybetmetkedir. Türkofis Atine şubesinin gönderdiği bir rapora göre, piyasada en çok aranılanlar, iri hayvanlardır.

Son hafta içerisinde Romanya danalarının 16 - 18, Türkiye sığırlarının 19, Romanya koyunlarının da 17 - 18 drahmi üzerinde satıldığı bildirilmektedir.

Çikolata ve bisküvi fiatlarına zam

Çikolata ve bisküvi fabrikalarının dört senelik birikmiş muamele vergisinden muaf tutulması için Ankarada teşebbüsatta bulunan heyetin verdiği malûmata göre, müterakim muamele vergilerinin alınmaması ve ancak bundan sonraki mamulâtın vergiye tabi tutulması esas itibarile kabul edilmiştir. Bu takdirde çikolata ve bisküvi fiyatlarına yüzde on zam yapılacaktır.

BELEDİYEDE

Operete Rağbet fazla

Bu sene geçen seneden fazla hasılât var

Şehir Tiyatrosu bütçesi 135,186 lira olarak tesbit edilmiştir. Bunun 52,886 lirası belediye bütçesinden ve 95 bin lirası da tiyatro hâsılatından temin edilmiştir.

Bu hâsılat ta doğrudan doğruya operet kısmına aittir.

Geçen sene 61 bin lira hâsılat konduğu halde bu seneki 95 bin lira olmasını nsebebi halkın son zamanda operete göstermiş olduğu rağbettir.

Yeni bütçe

İstanbul vilâyet ve belediye bütçesi tesbit edilmiştir. Yeni bütçe 3,468,493 liradır. Fevkalâde bütçe de (642,123) liradır.

Mezbaha bütçesi

Mezbahanın 1935 bütçesi 25,901 lira fazla olarak tesbit edilmiştir. Mart başından itibaren kilo başından mezbaha resmi alınacağı için resim yekûnunun fazlalaşacağı ümit edilmektedir. Encümen bu noktayı düşünerek mezbaha resmini fazla olarak kaydetmiştir.

Darülâceze hastanesi

Darülâceze hastahanesinin ıslahına karar verilmiştir. Belediye Sıhhiye heyeti bu husuta tetkikat yapmaktadır.

Eski musiki vaziyetini gösteren külliyat hazırlanıyor

Konservatuvarda asarı tetkik komisyonunun göstermiş olduğu çalışma faaliyeti Şehir Meclisince takdir edildiğinden Bütçe encümeninde bu komisyonun çalışmasına devam için yeniden tahsisat konmuştur. Komisyon bu sene eski musikinin doğumundan ölümüne kadar geçen zamandaki vaziyeti gösteren bir külliyat hazırlayacaktır.

Sirkeci istasyon hamalları

Gümrük baş müdürlüğünün, Şark demiryolları kumpanyasının Sirkeci istasyonu gümrük mıntakası dahilinde olduğunu ileri sürerek kumpanyanın hamal teşkilâtını idaresi altına almak istediğini yazmıştık.

Kumpanya buna itiraz ettiğinden gümrük baş müdürü Bay Seyfi vekâlete müracaat etmiştir. İki vekâlet arasında yapılacak temas neticesinde halledileceği umuluyor. Gümrük başmüdürü B. Seyfi, ihtilâf mevzuu olan hamal teşkilâtının gümrük idaresinin idare ve mürakabesi altında bulundurulması kaçakçılık hakkındaki 918 numaralı kanunun icabı olduğunu, bu hamalların tyin ve azil işlerile kıyafet ve disiplinlerinin gümrük hamallarından ayrı olması mahzurlu görüldüğünü söylemiştir.

MAARİFTE

Mekteblerdeki Temsiller

Tesbit edilenlerden maadası temsil edilmiyecek

Talim ve Terbiye heyeti mekteplerdeki temsiller için yeni bir karar vermiştir. Bu karara göre temsillerdeki yazı parçaları tesbit edilmiştir. Bunlardan başkası mekteplerde temsil edilmiyecektir.

Bundan başka kız mekteplerinde erkek rolünü kız veyahut erkek mekteplerde kız rolünü erkek talebe yapmıyacaktır.

Mekteplerdeki demirbaş eşya

Mektep müdürleri değiştiği zaman yeni müdüre demirbaş eşyanın devrü teslimi şimdiye kadar iki müdür arasında yapılıyordu. Maarif Müdiriyeti mekteplere verdiği emirde bundan sonra mektep müdürlerinin devrü teslim muamelesinde müfettişlerin de bulunmasını bildirmiştir.

Türkçe dil dersleri

İlk, orta, lisenin son sınıf talebelerindeki türkçe dil dersleri için yeni bir emir gelmiştir.

Bu emre göre birinci sömestrde türkçe dilden iyi not alan talebe sene sonunda imtihan olmayacaktır. Ancak birinci sömestrde az not alan talebe umumî imtihanda tekrar imtihana tabi tutulacaktır.

Talebe yurdundan çıkarılanlar

Yurt programlarına riayet etmedikleri iddiasile, Kadirga Türk Maarif cemiyeti talebe yurdundan uzaklaştırılan üç talebe hakkındaki tahkikat son şeklini almıştır. Bu işle meşgul olmak üzere şehrimize gelen Türk Maarif cemiyeti umumî kâtibi tahkikatı etrafındaki raporunu hazırlayarak Ankaraya cemiyet merkezine verilecek tlebelerin haksız yere çıkarıldıkları anlaşılır ise tekrar yurda alınacaklardır.

İngiltere ile ticaret müzakeresi bu hafta başlıyor

Türkiye ile İngiltere arasında aktedilecek yeni ticaret mukavelesi müzakeresi, İngiliz sefirinin Londradan talimat istemesi üzerine bir müddet için geri bırakılmıştı. Aldığımız habere göre sefir Sir Percy Loraine yeni talimatı almış ve dün akşam Ankaraya gitmiştir. Bu hafta zarfında yeniden müzakereye başlanması umulmaktadır.

Etıbba odasında toplantı

Etibba Odası idare heyeti Niyazi Gözcünün başkanlığı altında toplanmış ve odaya ait işleri görüşmüştür. Bu meyanda Maliye şubelerinde dotkorların kazanç vergisi için resen takdir komisyonuna istenilen azaları seçmiştir. İstanbul mıntakası için bu aza Dr. Bay Ali Şükrü, ile Rıza Rüstemdir.

MAHKEMELERDE

İcradaki Suiistimal

Suçlular şehadetler önünde itirafta bulunuyorlar

İcra suiistimali hakkındaki tahkikatın müddeiumumîlikce tamikına lüzum görülmüştür. Bunun sebebi son dakikaya kadar suçluların bazı şahitlerin şahadetleri karşısında kısmen itiraza başlamış olmalarıdır, bu itiraflar ortaya bazı yeni deliller koymuş olduğundan bu delillerin de tesbitine lüzum görülmüştür. Tahkikat genişletilmektedir.

Üç sene, dört ay

Üsküdarda kahveci Yaşarı öldüren berber Hüsnünün muhakemesine dün ağır cezada devam edilmiştir. Berber Hüsnü Yaşarı öldürmediğini, şakalaşırken Yaaşrın elindeki makasın üzerine düşerek öldüğünü söylemiştir. İddia makamını işgal eden Bay Kâşif suçta öldürme kasdi olmadığını söyliyerek Hüsnünün 352 inci madde ile cezalandırılmasını, istemiş müzakereden sonra Hüsnü 3 sene 4 ay hapse mahkûm edilmiştir.

Çenberlitaş cinayeti

Çemberlitaşta bir kavga esnasında Salihi öldüren Saidin duruşmasına dün Ağır cezada devam edilmiştir. Dünkü muhakemede iddia makamı tarafından Saidin suçu sabit görülerek 448 inci madde mucibince cezalandırılması istenilmiştir. Suçlu vekilleri müdafaalarını yaparak müdafai nefis vazietinde bulunduklarını ileri sürmüşlerdir. Duruşma karar tefhimi için ayın 26 sına bırakılmıştır.

Eski kararda ısrar

Geçenlerde, afyon kaçırmaktan suçlu İspiro, Filip ve Koço'nun 8 inci ihtisas mahkemesinde mahkûm olduklarını yazmıştık. Suçlular kararı temyiz etmişler ve temyiz de bu kararı nakzetmişti. Dün yapılan duruşmada mahkeme evvelce verdiği kararda ısrar etmiştir.

Allâh akıllar versin!

Eyüpte oturan ve kimyager, akliye mütehassısı, muallim, dava vekili sıfatlarını taşıyan meşhur Bay Ali Rıza dün elinde beş tane istida olduğu halde ağır ceza mahkemesi reisliğine müracaat etmiştir. Ağır ceza reisi istidaları pulsuz olduğu için kabul etmemiş, bunun üzerine Bay Ali Rıza beş istidayı da pullatmış, tekrar Ağır ceza reisine getirip vermiştir.

Ağır ceza riyaseti usulen kaydiye işareti koymuş, kaydiye pulları da yapıştırıldıktan sonra istidalar - muktezası ifa edilmek üzere - kaydile müddeiumumîliğe havale edilmiştir.

Bay Ali Rıza bu istidalarda beş senedenberi saylav olmak için uğraştığını, fakat hakkı olan saylavlığına daima mâni olunduğunu, elektrikle Halk fırkası müntehibi sanileri üzerine tesir yapılarak kendisine rey verilmediğini yazmakta ve Halk fırkası müntehibi sanileri üzerine elektrikle tesir yapan birkaç ecnebi hakkında takibat yapılmasını istemektedir.

Müddeiumumilik te istidaları istida sahibinin muayenesi yapılması kaydile Tabibi adlîye havale etmiştir.

Fakat Bay Ali Rıza tabibi adlîye gidemiyeceğini, çünkü bir kere de para bastırmak için istida ile müracaat ettiği zaman kendisinin böyle tabî i adlîye gönderildiğini, düşmanlarının bu işte de elektriğe müracaat ederek elektrikle tabibi adlîye de tesir edip kendisini tımarhaneye göndermeye kalkıştıklarını söylemiş ve istidalarını alıp geri dönmüştür.

Avrupa treni aktarmasız geliyor

Feyezan dolayısile tren hattının Yunan arazisinde bozulan kısmı, nihayet tamir edilmiş ve Avrupa postaları dünden itibaren aktarmasız olarak işlemeğe başlamıştır.

Böylelikle, Avrupaya kalkan tren, doğrudan doğruya Sivilengrada gitmektedir. Yalnız, Sofyada bir günlük tehhür zarureti vardır.

Şark Demiryolları tamirat işi bitmiş olmasına rağmen, konvansiyonel ve ekspres katarlarını henüz tarifeye almamıştır. Yine eskisi gibi her gün bir tren işlemektedir. Bunun sebebi, ana hattının bazı kısımlarının halâ su altında bulunmasıdır.

Tırpan

1 fincan kahve için

Son Yemen valisi Bay Mahmud Nedimin (Milliyet)te çıkan Yemen hatıralarını okumalısınız. Bu hatıralar bir millî hailedir ki Türk kanının ne kalın ve kör bir cehalet uğrunda akıp gittiğini anlatır.

Yemen, bu kelimeyi İstanbullular daha ziyade kahvesi yüzünden tanırlar. Bir fincan Yemen kahvesinin tok bir mideye damla damla akışı öyle bir lezzet verir ki bunu ancak saray ve saray etrafında yer alan bir tutam (Osmanlı) tatmıştır.

Fakat Anadolu halkı için Yemen kahvelerile değil cebeli, urbanı, cenbiyesi ve cehennemi ile anılan bir çöldür. Sarayı Osmaninin tok midesi bu Yemen kahvesini yudum yudum emerken, Anadolu Türkünün o kevser şarabından üstün değerli pâk kanı bu aç kum çöllerine avuç avuç dökülmüştür.

Işitirdik. Hafızamızda yeretmişti. Yemen bir isyan kaynağı idi. Fellâh ve Urban, bin türlü din ve tarikat iddiaları, bin türlü ecnebî siyaset intrikaları ile ikide bir ayaklanır. (San'a) (Hüdeyde) kalelerini sarar, her ay zenbil zenbil, torba torba saraya gönderilen Yemen kahvesinin arkası kesilir.

O zaman Haliçteki çürük beylik gemilerin paslı zincirleri gıcırdar. Yırtık yırtık yelkenler asılır ve sakat makineler işler. Tahta tekneler ve İzmirden, Mersinden Anadolunun en gürbüz delikanlılarını toplar. Yemen kıyılarına döker. Bu kahramanlar sarayın o bir fincan kahvesini kurtarmak için vuruşa vuruşa sarılmış kaleleri kurtarır, o ilkin kum çöllerinden susuzluktan ölü develerin karnını deşip buldukları kirli, yağlı sularla çatlayan dudaklarını ıslatarak (San'a)ya varırlar. Ondan sonra Arablar amana gelirler. Zehir zekkum olası o bir fincan kahvesine kavuşan padişah artık memnun, çıkardığı bir irade ile bu binlerce yavuz Türk evlâdına kıyan fellâhları affeder. Ve Anadolu kıyılarından toplanıp kum çöllerine dökülen asker artık orada unutulur, kalır. Onlar sarayın o bir fincan kahvesi uğruna her an Arabın kancıkça indireceği cenbiye darbesini bekleye bekleye çürüyüp giderler.

Hiç bir Anadolu köyü yoktur ki filiz gibi birkaç delikanlısını o yerebatası Arab çöllerinde kaybetmiş olmasın. Ve bugün saçları ak pak olmuş nice bin Anadolu kadını vardır ki dünya evine girmeden Yemene giden nişanlılarının hasretini çekerler.

İşte son Yemen valisi Bay Mahmud Nedim'in anlattığı Yemen maceraları bu ulusal facianın tarihidir.

Burhan CAHİT

Günün Gölgesi

Amerika ekonomisindeki son tecrübeler

Amerika son seneler zarfında hayatının en karışık devrelerini geçirdi. Reisicumhur Bay Roosvelt birçok tecrübeler yaptı. Amerikanın Ekonomi bakımından refahını temin etmek için bir nevi diktatora tesis etti. Bütün kuvveti ve kudreti elinde topladı. Bir sürü işlere girişti. Fakat bunlardan ümit ettiği neticeleri alamadı.

İşsizlikle mücadele açmıştı. Fakat bu mücadeleden istenilen gaye elde edilemedi. Bugün Amerikada 10 milyon işsiz vardır. Bunlar, ailelerile çocuklarile beraber nazarı itibara alınırsa aşağı yukarı 30 milyondur. Yani Birleşik Amerika devletleri dahilinde yaşayan halkın dörtte biridir.

Demek Amerika halkının dörtte biri bugün elini kolunu kavuşturmuş, oturuyor ve cemiyetin, yani dörtte üçün zararına olarak yaşıyor. Bu hesaba göre iş sahibi bir Amerikalı, aşağı yukarı kendi ailesinden başka bir kişiyi daha beslemek mecburiyetinde tutuluyor.

İşsizliğin bu suretle devamı Roosvelt'in mevkiini sarsacak noktalardan biridir.

Bundan birkaç gün evvel bir hâdiseye daha şahit olduk: Amerika âyanı, Bay Roosvelt tarafından fevkalâde alâka ile takip edilen bir teklifi reddeti. Yani Birleşik Amerikanın Lâhi Divanı Adaletine girmesini münasip görmedi.

Daha sonra Meclis, içtimaî işler için Amerika Reisicumhuru tarafından istenen kredileri olduğu gibi kabul etmekten istinkâf etti. Bu kredilerin yekûnu 5 milyar dolardı. Ve Reisicumhur bunu istediği gibi sarfetmek istiyordu. Vâkıa Meclis bu kredilerin esasına karşı birşey söylemedi:

— Fakat, dedi, bu krediyi vereceğiz amma nasıl sarfedildiğini, nereye sarfedildiğini bizim de kontrol etmemiz lâzımdır.

Diğer taraftan yüksek Vaşington mahkemesinde mühim bir dava vardır. Bu dava 20 dolarlık bir tahvilden çıkıyor, fakat milyarlarca doları alâkdar ediyor: Malûmdur ki Amerikada Roosvelt altın esasını ilga etmişti. Faizi altın olarak verilmesi şart koşulan bütün mukaveleleri kâğıt üzerine çevirmişti. Binaenaleyh bir tahvilin karşılığı veya faizi altın olarak verilecektir diye evvelce bir kayıt olsa bile bu karardan sonra bunun kâğıtla verilmesi kabil olabilecekti

Bir Amerikalı vatandaş bunu serbest mukavele yapmağa ve dolayısile teşkilâtı esasiyeye mugayir gördüğünden Vaşington yüksek divanına müracaat etti: Bu hesaba göre müddei mevkiinde bütün Amerikadaki ve Amerika haricindeki borçlular, müddeialeyh mevkiinde Bay Roosvelt vardır.

Mahkeme henüz kararını vermemiştir. Dünya piyasasını ve doların âkıbetini alâkadar eden bu kararı herkes sabırsızlıkla beklemektedir.

Roosvelt'in aleyhtarları günden güne fazlalaşmaktadır. Fakat bunlardan bir kısmı muhafazakârlardır. Ve Reisicumhurun kâfi derecede kapitalizmi tutmadığını ileri sürmektedirler. Diğerleri müfritlerdir. Reisicumhurun lâzımgeldiği kadar cür'etle hareket etmediğini ve onun kapitalizme mert but kaldığını söylemektedirler.

Roosvelt ortada elinde uzun bir değnek tutan bir ip cambazı gibi kalmıştır. Değneğin sağ tarafına ağırlık bastı mı, soldakiler solu çekmeğe başlıyorlar, sol yana yattı mı sağdakiler müvazeneyi temin ediyorlar.

İşte bu vaziyet böyle sürüp gitmektedir. Fakat muhakkak olan bir şey varsa o da henüz "millî kalkınma" nın mevhum bir hayal olmasıdır.

Mümtaz FAİK

Gayrimübadil komisyonuna devredilen mallar

Gayrimübadillere ait işlerle meşgul olan komisyon metrûk mallara ait dosyaları Ziraat Bankasından devralmaktadır. Şimdiye kadar 4 - 5 bin parça mal devredilmiştir.

Ziraat Bankası tarafından evvelce müzayedeye konulup ta satış komisyon tarafından geri bırakılmış malların satışına birkaç güne kadar başlanacaktır.

Saylav Bayanlar Kutlu olsun

Bugünlerde yurdumuzun her köşesial bayraklarla donand; toprağı mızın her karışı yeşillikler, çelenklerle süslendi; büyük, küçük, bacası tüten her ocak şenlikler yaptı. Çünkü Atatürk Türkiyesinde, Âdem ve Havvadanberi içimizi kurt gibi kemiren erkeklik kadınlık davası ortadan kalktı. Birikmiş borclar bağışlandı, eski hesaplar defterden silindi. Ulusun her yerin de bir erkek kadın bayramı yapıldı. Bu bayramı, bu bütünlüğü Kurultay kürsüsünden dünyaya bildirecek saylâv bayanlara kutlu olsun!

Artık çocuklarımız da anayı babadan ayırt etmiyecekler. Yasayı yalnız babanın ağzından değil ananın dilile de işitecekler ; yardımı yalnız baba gözile değil ana yüreğile de görecekler. Eski Romadaki Yanüs ıstatüsünün hem geçmişi hem de geleceği gören çifte yüzü gibi, çocuklarımız da hem babadan sağlam bir düşünüş, hem de anadan derin bir seziş alacaklar. Bu işte önayak olacak saylâv bayanlara kutlu olsun!

Soysal işlerimiz de artık topallamadan kurtulacak; sağ adımla sol adım, asker yürüyüşile biribirine uyarak gidecek.Kimsesiz çocuklara, yersiz yurtsuz fakirlere, yalnız erkek kafasile değil, kadın sevgisile de el uzatılacak. Hastanın nabzı yoklanırken hastalığı doğuran açlık, pahalılık, içki, kumar gibi bozuk ve düzensiz işler de araştırılacak. Kadın alım satımı namus düşmanlığı, zehirli kucaklar da her gün biraz daha eksilecek. Bu insanlık işinde ilk cesareti gösterecek saylâv bayanlara, kutlu olsun!

Değerli aylâvlar, her şeyden önce Türk ve kadın olduğunuzu unutmayınız.Erkek daima baba,daima yapıcı, daima ekip biçen çiftçidir; siz ise, ne olursanız olun dünya durdukça daima ana, daima toprağın bekçisi, daima sürülen, yemiş veren tarla kalacaksınız : Erkek tarihi yapacak, fakat sizler tarihin kendisi olacaksınız. Saygılı bayanlar, bu ulusal yükün size kutlu olsun!

Efzayiş Suad YALÇIN

Çocuk esirgeme kurumu balosu

Çocuk esirgeme kurumu tarafından şubatın 21 inci perşembe akşamı Maksim salonlarında verilecek balo hazırlıklar epeyce ilerlemiştir. Bu seneki balonun her senekinden güzel olmasına itina ile çalışılmaktadır.

Konservatuvarın konseri

Cemal Reşit - Koblinger - Laşenski - Nazlı Izzet Nezih - Muhittin Sadık tarafından FRANSIZ TIYATROSUNDA 14 şubat perşembe akşamı saat 17.30 da bir oda musikisi verilecektir.

Öz dilimizle

Viyana mı, Budapeşte mi?

"Radyo,, başında idik. Arkadaşım:

— Şu düğmeyi çevir de dinlenecek bir yer bul! dedi. İstanbulu açtım:

— Aman, bu ne güzel kitar, dedi, bayıldım...

Biraz sonra gözlerini süzerek sordu:

— Viyana mı, Budapeşte mi?

— Ne Viyana, ne de Budapeşte... İstanbul çalıyor.

Hemen dudaklarını büktü:

— İstanbul mu... kaçat, kapat...

— Hani kitar sesini beğenmiştin?

Omuzlarını silkerek:

—Evet, ama, çok falso yapıyorlar, dinlenilir gibi değil!

Kendisine Viyana, veya Budapeşte demiş olsaydım, konseri sonuna kodar yüksünmeden dinliyecekti. "İstanbul,,un çaldığını öğrenince, bütün isteği geçti.

Kendi kendime:

— İşte, dedim, yerliye karşı sevgisizliğin küçük bir örneği daha!..

Eğer; bu arkadaşa Paris radyosundan, bir şey dinletmiş olsaydım, tadına varmasa da onu beğenecek, hiç olmazsa beğenmiş görünecekti.

İstanbul radyosunun kitarını yerli müzik olduğu için beğenmedi. İngiliz kumaşını yerlisinden üstün görmeğe alıştığı için çalgıda da bu üstünlüğü aradı.

Kendimizi, kendimize karşı daha ısınmış, görmek istiyoruz. Bilgimize, varlığımıza, ortaya koyduğumuz işlere, inancımız çok az..

Başkalarını beğenmeği, ancak onları örnek olarak ele almak için ise anlarım. Kendimizi küçük görüp, başkalarındaki hiçleri alkışlamak, huyunu bırakmalıyız!

Salâhaddin GÜNGÖR

KULAK MİSAFİRİ

Misafir ve misafirliğe dair

Geçende misafire ve misafirliğe dair bir yazı yazmıştım. Okuyanlardan birisi sordu:

— Şen hiç misafirliğe gitmez misin?

— Niçin sordun?

— Misafirleri, yazında çok kötülemişsin de..

Dedim ki:

— Ben, bir kere bütün misafirlere, toptan yekûn yüz ekşitmiş değilim. Çattığım misafirler, çatılmağa lâyık olan misafirlerdir. Hani şu iş güç saatlerinde çene çalmağa gelip; canımızı sıkan misafirler yok mu, işte benim sözüm böylelerine göre idi.

— Iyi ama, bütün misafirler bundan alınabilirler!

Güldüm:

— Alınırlarsa, daha iyi ya... ayaklarını altlarına alıp, vakitli vakitsiz misafirliğe gitmekten vazgeçerler.

— Peki... Sen misafirliğe gitmez misin?

— Azizim dedim, ben adı üstünde (kulakmisafiri)yim.

Eşin dostun, kendilerine değil sözlerine; ben değil kulağım misafir olur. Böyle misafire, kim gelme diyebilir, sorarım sana?.

Kulakmisafiri

HİKÂYE

Cennetten çıkmış

Bay Mazlum evleneli on sene vardı. Bu on sene içinde karısına başkalarına model olacak derecede kocalık etmişti. Sükûneti severdi. Işinden çıkıp ta evine geldiği zaman, başı dinç olsun isterdi.

Fakat karısı öyle miydi ya? Bayan Neclânın on senedenberi çenesi bir türlü kapanmıyordu. Artık bu karı kocanın on senedir nasıl bir ömür geçirdiklerini gözönüne getirebilirsiniz. Hergün evin içinde hiç yoktan hanım canibinden şimşekler çakar ve yıldırımlar zavallı Mazlumun başına inerdi.

Mazlum da sırf evin dirliği bozulmasın diye sesini çıkarmaz, kuvvetli bir paratüner gibi yıldırımları sineye çekerdi.

Karı koca evde görüşürler ya... Meselâ Mazlum bey:

— Bugün hava ne güzel değil mi Neclâ? dese, alacağı cevap şöyle olabilirdi:

— Mazlum, sen de amma sersem herifsin. Sanki benim gözüm yok. Aklım yokta havanın güzelliğini gömüyorum, bilmiyorum.

Yahud başka türlü:

— Neclâ, bugün ayın kaçı?

— Vallahi Mazlum, sen hayli budala olmuşsun, ayol daha dün sana ayın beşi olduğunu söylemedim mi?

Bütün bu tersleyişlere karşı Mazlum hiç sesini çıkarmaz, bir köşeye büzülür, cevab verib de bir kavga çıkartmak ve keyfini bozmak istemezdi.

Bayan Neclânın çeşid çeşid küfürleri vardı: Enai, budala, sersem, kazkafalı, abdal, ördek, mıymıntı, zıvanasız vesaire vesaire.. Bütün bu küfürler emsali adidesile hergün birkaç yüz defa sıralanırdı.

Mazlum bey, ise hiç sesini çıkarmaz, gürültü büyümesin diye bir kenara çekilir, sadece başını sallayarak içinden bir hasbünallah çekerdi.

Karısının en şirret bir zamanında bile, başını önüne eğer, mazlumane bir eda ile karısının yanına gelerek ellerini oğuşturur:

— Neclâcığım, derdi. Karısını saçlarından okşar, tatlı sözlerle hiddetini geniş bir tahammülle teskin etmeğe çalışırdı.

* * *

Bir gün sokakta gidiyordu. Bir kalabalığa rastgeldi. O da kalabalığa karıştı. Şöyle boynunu uzatıp baktı. Ortada bir karı koca kavga ediyor, etraftakiler de bedava seyrediyorlar. Kadın avazı çıktığı kadar bağırıyor, tirtir tepiniyordu. Nihayet adamcağız dayanamadı. Kadının suratına bir tokat aşketti kavga da bitti.

Bu manzaradan sonra Mazlum beyi bir düşünce aldı. Gördüğü sahne ile kendi hayatı arasında zihnen bir mukayese yaptı. Birkaç defa öksürdü, bazularını gerdi. Karısını ne zaman istese pataklayacak kadar sağlam olduğunu o zaman anladı. Kararını vermişti. Artık camekânları seyrede ede, vaktin gecikmesini bekliyerek evin yolunu tutmuştu. Üstelik de gelip geçen kızlara bakıyor, arkalarından uzun müddet dalıyordu.

Vakit epeyce gecikmişti. Ortalık iyiden iyiye kararmıştı. Evden içeriye girer girmez beklediği kıyamet koptu:

— Hayvan herif, bu zamanlara kadar nerde sürtüyorsun? Her şey bitti de şimdi bunu mu çıkarıyorsun sersem?

Bay Mazlum soğuk kanlılığını hiç bozmadı. İslık çalıyor, bastonunu döndürerek odada dolaşıyordu. Neclâ büsbütün kızmıştı:

— Söylesene hayvan, katır, eşek, köpek, bu vakitlere kadar nerelerde sürtün?

O saniye odanın dört duvarına bir "çat,, sesi aksetti. Mazlum bey karısının suratına müthiş bir sille indirmişti. Neye uğradığını şaşıran kadıncağızın beyni ve gözleri döndü:

— Katıl, hayvan, eşek.. bana tokat atıyorsun ha..

Mazlum bu sefer dekarısının öteki suratına bir sille daha indirdi. O zaman kadıncağız ellerini, kollarını salladı, düşüp bayıldı. Mazlum hemen musluktan bir kova su doldurdu. Neclânın yüzünü ıslattı. Ayılmadığını görünce kovayı başından aşağı boca etti. Çok geçmeden hanım ayıldı ve yerinden kalkarak odasına gitti.

Mazlum hiç aldırış etmedi. Mutpağa girerek vurdu fasulyeyi bol ateşe.. bekârlık zamanlarının hatırası güzel bir piyaz yapacaktı. Şarkılar, sigara dumanları arasında fasulye pişti. Bol sirke, zeytinyağı, sovan... Üstüne de iki yumurta doğradı, enfes... geçip başına yedi.

O vakte kadar odasında kendisini zor tutan Neclâ göründü. Gözleri ateş püskürüyordu. Daha ağzı açılmadan, Mazlum elindeki kaşığı attığı gibi yerinden fırladı, yumruklarını sıkarak:

— Vallahi, bir kelime söylersen çeneni dağıtırım, git içeriye!

Dedi.

Artık o günden itibaren evin için de her şey değişmişti. En ufak bir şey oldu mu, Mazlum dişlerini gıcırdatıyor, gözlerini döndürüyor, yumruklarını sıkıyordu. Neclâ da hemen susuyordu. Ortalık süt liman!

Bir akşam karısı sessiz, sakin, köşesinde oturmuş, dikişini dikerken, Mazlum bey daldı ve gözleri yaşardı:

— Ben amma hayvan, amma sersem herifmişim be, dedi.

Karısı başını kaldırdı. Tatlı bir sesle:

— Ne var kocacığım, ne oldu? diye sordu.

— Şimdi öyle pişmanım ki..

— Neye pişmansın Mazlumcuğum, beni dövdüğüne mi?

— Yok canım, seni on senedir dövmediğime pişmanım.

TEŞEKKÜR

Kocam ve babamız Selânikli Doktor Rifat'ın, gerek yurd için... gerek bizler için pek büyük bir kayıb olan ölümü üzerine cenazesine gelmek, kuron ve telyazısı göndermek yollarile büyük yasımıza ortak olanların hepsine derin teşekkür ve saygılarımızı sunarız.

Melek Cezmi Şefik Vefik

CASUS KALBİ

Zaten belli idi... Dün akşam SUMER SİNEMASININ gösterdiği ALEXANDRE DUMAS FİLS'in meşhur aşk şaheseri LA DAM O KAMELYA filmi emsalsiz bir muvaffakiyet kazanmış ve bilhassa bütün seyircileri teessür ve heyecan içinde bırakan YVONNE PRINTEMPS ve PIERRE FRESNAY rollerinde cidden temayüz etmişlerdir. Bütün İstanbul halkı bu filmi görmeli ve alkışlamalıdır. İlâveten FOX JURNAL'

Bazı kanunî sebepler dolayısile senenin en heyecanlı ve bütün dünya matbuatının bugünlerde kendisinden bahsettiği hâdise-in filmi AMERİKADAN ve BÜTÜN AVRUPA şehirlerinden evvel İPEK sinemasında Bugün matinelerden itibaren Çocuğumu Çaldılar Fransızca sözlü paramount filmi. Oynıyanlar: DOROTHEA WIEK ve 1 yaşındaki artist BABY LE ROY

Bu akşam SARAY sinemasında EDDİE CANTOR'un en güzel ve en nükteli filmi TUNÇTAN VÜCUTLAR Zengin dekorlar - Neşe - Kahkaha - İhtiras - Şarkılar - Danslar - Göz kamaştırıcı mizansen - Broadway'ın en güzel kızları İlâveten: BABA NOEL: Tamamen renkli SİLLY SENFONİ serisinin ikincisi FOX JURNAL'de: Sair manzaralar arasında "MOKAW" vapurunun batması (dramatik sahne)

Bu akşam TÜRK sinemasında Emsalsiz bir şaheser ve musiki filmi Valsler kralı JOHANN STRAUSS'un hayatından bir safha PETERSBURG GECELERİ Artistler: PAUL HORBİGER ELİSA İLLİARD ŞTRAUSS'un aşkı... ŞTRAUSS'un valsleri... ŞTRAUSS'un musikisi DİKKAT: Filmdeki şarkıların ve musikinin fevkalâdeliğine binaen bu akşamki suvare esnasında, İstanbul radyosu, doğrudan doğruya sinema salonundan, bu filmi bütün Avrupaya neşredecektir. Yerlerinizi evelden tutunuz. Tel. 40690

RADYO

Bugünkü program

İSTANBUL:

17,30: İnkılâb dersleri. Üniversiteden nakili: İzmir saylavı Profesör Esat Bozkurt. 19: Dans musikisi. 19,30: Haberler. 19,40: Çavin kardeşler: şan piyano ile. 20: Sıhhat ve içtimaî vekâleti bakanlığı namına konferans. (Verem koruma, doktor Fazıl Şerafeddin Heybeliada verem sanatoryomu mütehassıslarından) 10,30: Radyo sigan orkestrası. şan. Bayan Nozi. 21, 15: Son haberler. 21,30: Radyo orkestrası 22: Radyo caz ve tango orkestrası ve şan.

175 Khz. MOSKOVA, 1714 m.

17,30: Sözler. 18,30: Kızılordunya: güzel sanatlara dair sözler. 1,30: Roman parçaları. 21: Operalardan sahneler. 22: Almanca neşriyat. 23,05: Fransızca neşriyat. 24,05: İspanyolca neşriyat.

832 Khz. MOSKOVA (Stalin) 361 m.

17: Karışık konser. 18,20: Bir operadan nakil. 22,30: Dans musikisi.

223 Khz VARŞOVA, 1345 m.

16,45: Şarkılar. — Sözler. 19,15: Kuartet musikisi. Sözler. 20,20: Popüler konser. — Sözler. 21: Solist konseri. 21,45: Haberler 22: Solist konserinin devamı 22,45: Konferans. 23: Reklâmlar. 23,15: Dans. 23,45: Almanca konferans. 24,05: Dans plâkları.

686 Khz. BELGRAD, 437 m.

19,45: Reklâmlar. 19,55: Sözler. 20,15: Haberler. 20,30: Ulusal neşriyat. 21: Keman konseri. 21,45: Plâk. 21,50: Operalardan düo konser. 23: Haberler. — Plâk.

Khz. PRAG, 470 m.

17,55: Çocuk konseri. 18,20: Piyano keman konseri. 18,40: Plâk. 18,45: Ziraat. 18,55: Almanca neşriyat. 19,55: Haberler. (Almanca) 20,10: Plâk. 20,15: Rusça ders. 20,30: Orkestra konseri. 21,15: Kuartet oda musikisi. 21,40: Haberler. 22: Piyes. 23: Son haberler. 23,15: Senfonik cazz

Khz. LEIPZIG, 382 m.

18,30: Asya ve dünya (konferans.) 19,10: Halk aletlerile konser. 20,25: Güzel sanatlar ve tarih. 20,45: Şiirler. 21: Haberler. 21,10: Hafif musiki. 22,10: Sözler. 23,10: Haberler, Spor 23,30: Meşhur koroların plâklarını musikis (Berlinden nakil.)

545 Khz. BUDAPEŞTE, 550 m.

18,35: Macar şarkıları. 19,05: Dans konser. 20,10: Radyo piyesi. 22: Caz. (Çarlı Gauio.) 23,10: Haberler - Opera orkestrası tarafından konser.

Yarınki program

İSTANBUL:

12,30: Karışık musiki plâk. 13: Tokatliyandan nakil çay saati; tango orkestrası. 19,20: Çocuk saati: Masallar. 19,30: Haberler. 20: Tıb fakültesinden: Dişlerin ve frengi hastalıkları serisinden; profesörü doktor Hulûsi Behçet tarafından konferans. !frengi neden ayıp geçiliyor? Frenginin gizli tutulması nedenleri konuşulmuştur. Tabiatta ayıp denilen bir şey var mıdır.? 20,30: Havayan kitar orkestrası; Siret ve arkadaşları 21: Keman solo; Nejat. 21,20: Son haberler. 21,30: Radyo orkestrası. 22, Radyo caz ve tango orkestraları.

Milliyet

Asrın umdesi " MİLLİYET "

ABONE ÜCRETLERİ

	Türkiye için L. K.	Hariç L.
3 aylığı	4 —	[illegible]
6 "	7 50	[illegible]
12 "	14 —	[illegible]

Gelen evrak geri verilmez.— Mü... geçen nüshalar 10 kuruştur.— Gazete... matbaaya ait işler için müdiriyete müracaat edilir. Gazetemiz ilânların... liyetini kabul etmez.

Millî tefrika: 102

Katran Kazanı

Müellifi: Nazmi Şehap

Gözlerini oğuşturarak abtal abtal bakındı. Odada beş altı kişi vardı. Bunların içinde evvelâ;

— Eyvah! otelimin namusu iki paralık oldu! — diye dövünen hancıyı seçti —

Ona tuhaf tuhaf baktı. Sonra resmî elbiseli iki polisle bir komiser muavini gözüne ilişti. Odada bunlardan başka iki sivil vardı. Polislerin gösterdikleri hürmetten yüksek rütbeli memurlardan olduklarını tahmin etti:

Fakat ne vardı? Ne oluyordu? Süleymanı odada göremeyince sordu:

— Affedersiniz efendiler, arkadaşım nerede?

Sivillerden biri sert sert,

— Merak etme — dedi — onun gittiği yere seni de götüreceğiz.

— Peki ama, siz kimsiniz ve burada ne işiniz var?

— Amma da acelecisin be birader? Onu da öğrenirsin... Sen bir kere giyin.

İlk şaşkınlığı geçmişti. Derhal kunduralarını ayaklarına geçirdi. Ve ceketinin yakasını düzeltirken sinirli sinirli;

— Bu hakarete gazetemin tahammülü olmayacaktır. — diye söylendi — herhalde benim kim olduğumu bilmediğiniz anlaşılıyor.

İkinci sivil manalı manalı gülümseyerek cevap verdi:

— İstanbulda bu işe sinirelneceklerini mi tahmin ediyorsunuz? Eh.. zannederim. Ankaranın göbeğine kadar gelebildikten sonra, burada tevkif edilmek... epey can sıkar.

— Beni tevkif mi ediyorsunuz?

— Tabiî... bu saatte poker oynamağa gelmedik ya..

Sivil memur bunları söylerken, bir taraftan da bir çantayı kapamağa çalışıyordu. Ve komiser muavinine başile bir işaret vererek;

— Efendiyi götürünüz... — dedi —

Nazmi protesto edecek oldu. Son ra bu me murlara karşı yapılacak itirazın hiçbir faydası olamıyacağını düşündü. Herhalde bu işte bir yanlışlık olacaktı. Dudaklarına bir sigara yerleştirdi:

— Peki efendiler! — diye bağırdı — buyurunuz gidelim.

Ve kendinden emin adamların serbest tavrile sofaya çıktı. Kollarını sallaya sallaya memurların önüne düştü, yürüdü.

Polis müdürlüğünün, tahtakurusu, piresi, çiyanı, kırkayağı ve çiyanları bol, damdaracık bir odasında iki gün kaldıktan sonra; Bir gözü kör bir müstantiğin karşısında havı dökülmüş, yayları kopmuş ve ötesinden berisinden otlar fırlamış bir koltuğa oturtulduğu vakit meseleyi öğrendi:

Onu şaşı Süleymanın cürüm arkadaşı olmakla zannaltına almış bulunuyorlardı.

Şaşı Süleyman ise İstanbul hükûmetine casusluk yapmakla itham ediliyordu.

Müstantik tek gözünü, içini okumak ister gibi gözlerine diktiği zaman güldü:

— Buna nasıl imkân verebiliyorsunuz efendim? — dedi — bu zatı ben nihayet bir buçuk aydanberi tanıyorum. Sonra ben buraya millî hareketlere katılmak için geldim.

— Evet evet... tutulanlar hep böyle söylerler. Vatanperverlikten millî harekete yardımlarından dem vururlar. Fakat benim kulaklarım bu yavelere alışkındır. Ben bir şey söyleyeyim mi ? İnkâr yoluna sapmanız hakkınızda hayırlı olmaz. Syleyman beyin akrabasından olduğunuz muhakkaktır.

— Aksini iddia eden kim ?

— O halde?..

— Fakat efendim, onu ben ancak Kuşçalı köyüne geldiğim zaman tanıdım. Ondan evvel ne görmüşlüğüm var. Ne de ismini işitmiş tim.

— Bunu ne ile isbat edersiniz?

— Yol arkadaşlarımla.. Sonra Kuşçalıda oturan ve o mıntakayı idare eden bir kumandan var.

— Evet, erkânıharb yüzbaşı Ihsan bey...

— Tamam... bu zata sormanız kâfi. Hem Ihsan beyin Süleyman bey hakkında sizi tenvir edebileceğini de tahmin ediyorum.

Müstantik güldü:

— Acaba iyi bir adam olduğuna şehadet eder mi dersiniz?

— Zannederim.. Orada çok iyi görüşüyorlardı. Fakat... durunuz... durunuz...

Aklına Kuşçalı mezarlığında elini sıkarken İhsan beyin hafif sesle fısıldadığı son sözler geldi:

"Her koyun kendi bacağından asılır... Akrabaya falan kulak asma delikanlı!,,

Sonra gene onun Kuşçalı telgrafhanesinde Süleyman "biz iki kız kardeşiz çocuklarımın çocuklarıyız...,, dediği zaman alaylı alaylı;

"— Soyunun soyunun soyu...,, diye mırıldandığını hatırladı.

— Hayır... — dedi — siz haklısınız... İhsan beyin Süleyman beyi pek sevmediğini tahmin ettirecek bazı sözlerini hatırladım. Maamafih benim için o zattan doğru malûmat edinebilirsiniz.

— Âlâ... Kuşçalıya bir tahrirat gönderelim. Fakat evvelâ buradaki yol arkadaşlarınızdan işe başlayacağım.Herhalde onların da Süleyman ile nasıl tanıştığınızı bilmeleri lâzım,, değil mi?

— Tabiî efendim.

. . . . . .

. . . . . .

Sıçanlı odada üç gün daha bıraktıktan sonra tekrar müstantiğin dasına götürüldü. Bu sefer tek gözlünün şirretliği pek üzerinde idi. Onu oturtmağa bile lüzum görmedi. Yüksek sesle, âdeta bağırıyordu:

— Siz.. — dedi — hangi gazete de çalışıyordunuz?

— Hakikat gazetesinde efendim.

— Öyle ise muharrir efendi, doğruluktan inhiraf etmemeni tavsiye ederim...

— . . . . . .

— Yol arkadaşlarınız Süleyman ile Kuşçalıda tanıştu... hatırlayamadılar. Ona telgraf de tesadüf ettiğinizi söylediniz ma. Kuşçalıdan sonra o kadar li benli konuştuğunuzu görmüş ki bundan tanışıklığınızın esas ne hükmediyorlar.

— Aman efendim.

— Amanı zamanı bu... Sinirlen na söyleyiniz. Bu çanta kimin?

Müstantik sağ elinin şehadetparmağını masa üstünde duran kahve yapısı bir evrak çantasının üstüne basmıştı. Nazmi hiç tereddüdsüz;

— Süleyman beyin efendim — dedi —

Tek gözlü müstantik şakrak şakrak kahkaha att:

— Bitmedi —

Futbolda yeni Bir tabiye mi?

Çifte merkez muhacimli bir takım

Futbolde birçok tabiyeler vardır. Bunlardan en sonuncusu da meşhur İngiliz Arsenal klübünün eski meneceri Çapmanın ortaya attığı W tabiyesi idi. Şimdi Avrupa gazeteleri, yeni bir tabiyeden bahsediyorlar. Bu yeni tabiye hakkında fransızca (futbol) gazetesinde gördüğümüz Mario Brun imzalı bir makaleyi, okuyucularımıza bir fikir vermek üzere tercüme ediyoruz:

— Futbolde hemen yeni tabiyeler görülmiyeceğini, pek mühim olan tabiye külliyatının tükendiğini ve en taşkın düşüncelilerin bile bu hususta artık harekete geçemiyeceğini zannediyordum.

— Aldanmışım. Yeni bir tabiye türedi. Bu tabiye, Almanyada, halen kümesinin başında gelen Karls-

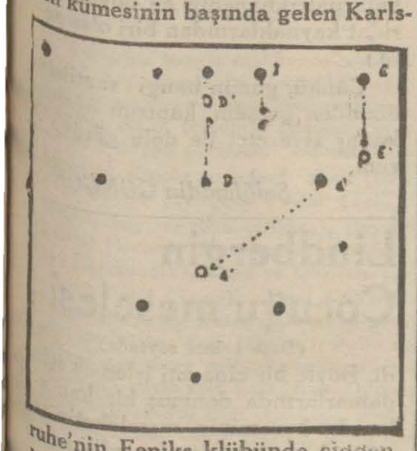

ruhe'nin Feniks klübünde cidden harikalar yaratmaktadır.

Bu, iki merkez muhacim tabiyesidir. Siz diyeceksiniz ki esasen böyle bir tabiye mevcutur. Aldanıyorsunuz, bu, sizin bildiğiniz değildir. Bakın anlatayım...

Karlsruhanın Feniks takımında merkez muavin oynayan Şoser'in ikinci merkez muhacim rolünü oynamağa büyük istidadı vardır. Binaenaleyh, İngilizlerin ortaya attıkları ve (polis) ismini verdikleri neviden merkez muavin olmaktan çok uzaktır. Bu adamın klübünde, bunun bu istidadını körletmeği zararlı görmüşler. O halde merkez muhacim oynatmışlar diyeceksiniz değil mi?

Hayır! Bu futbolcüyü takımın merkez muhacimini takviyeye, onun arkasında bir gölge gibi oynamağa memur etmişler.

Sonra bir çok kimselerin hoşuna giden W tabiyesinden ilham alarak eski müdafilerden olan sağ muavin Mohr'u üçüncü bir müdafi gibi oynamağa sevketmişler, ayni zamanda da sağ açığa çok geride oynamasını söylemişler. Bu yazının arasına koyduğumuz resim, takımın bu orijinal ve duyulmamış şekli hakkında bir fikir vermeğe kâfidir.

Bu tabiyeye göre, söylenilene bakılırsa, hasım tarafın merkezden hücum etmesi imkânsızdır. Takımın belkemiği büyük nisbetlerde takviye edilmiş demektir.

Diyorlar ki bu tabiye, en müessir bir tabiye imiş, çünkü feniks kulübü bu tabiyeyi kabul ettiği gündenberi hiç bir maç kaybetmemiş.

Eğer bu böyle devam ederse, bir gün de bir O tabiyesi çıkaracaklar ve en müessir tabiyedir diyecekler...

Bu makaleyi yukarıya koyduktan sonra, şimdi bu tabiyeyi resme göre izah edelim: D ile gösterilen merkez muavin ileriye giderek D yerinde oynar. A ile gösterilen sağ muavin A yerinde üçüncü müdafi olur. Sağ iç I ve sağ açık E daha gerilere gelerek I ve E yerlerinde iş görürler.

TAN
MİLLİYET'in yeni adı olacaktır.

Yarınki Lik Maçları

En mühimi, Taksim stadındaki Fenerbahçe - Vefadır

— Yarın lik maçları yapılacak mı, yapılmıyacak mı pek kestiremiyoruz. Çünkü belli olmuyor, İstanbulun havası, hele bu mevsimde, tıpkı futbol tarzımız gibi kararsız mı kararsız!.. Saat başında lodos, poyraz, karayel, güneş, yağmur, kar insanda bir şey söylemeğe cesaret bırakmıyor. Futbol sahalarımızda bir kere çamur deryası haline geldi mi, bu değişik hava içinde kurumağa vakit kalmıyor.

Biz herşeyi normal sayarak maçların oynanacağını farzedelim ve düşündüklerimizi yazalım:

Yarın yapılacak maçlar Fenerbahçe - Vefa, Beşiktaş - Beykoz, Galatasaray - Süleymaniye müsabakalarıdır. Bunlardan en merak edilecek olanı, zannedersek ki Fenerbahçe - Vefa maçıdır. Çünkü okuyucularımız hatırlar ki, bu sene lik maçlarının ilk devresinde Fenerbahçeyi yenen yegâne takım Vefa takımıdır. O gün çok fena ve beceriksiz bir oyun oynayan Fenerliler şampiyon olmak ihtimallerini bir mağlûbiyetle tehlikeye düşürmüşlerdi. Sonradan bu hatalarını kısmen tamir ettiler ve en tehlikeli rakipleri Beşiktaşı iki defa yenerek vaziyeti telâfi ettiler. Fakat şampiyonluğu almak için artık geri kalan iki maçlarının ikisini de kazanmak mecburiyetindedirler. Ancak tesadüfe bakmız ki geri kalan bu iki maçtan birincisi, yegâne mağlûp oldukları Vefa ile, ikincisi de yegâne beraber kaldıkları Galatasarayladır.

İşte yukarıda anlattığımız vaziyet dolayısiledir ki yarınki maçların içinde en merak edileceğini zannettiğimiz maç Fenerbahçe - Vefa maçıdır.

Fenerbahçe stadında oynanacak olan Beşiktaş - Beykoz maçına gelince, Beykozun son günlerde takımını ve oyununu bir hayli düzeltmiş olmasına rağmen, Beşiktaş lehine tahmin etmek pek yanlış olmaz.

Şeref stadında da Galatasaray-Süleymaniye maçı oynanacaktır. Bu sene daima zayıf bir kadro içinde gördüğümüz Süleymaniyeyi Galatasaray için bir tehlike saymak doğru olmaz. Ancak merkez muhacimleri Salâhaddinin ayağı kırıldıktan ve bir kaç oyuncusu sakatlandıktan sonra ilk maçını yapacak olan Galatasarayın nasıl bir takım çıkaracağı da merak edilecek bir şey olabilir.

DÜNYA FUTBOLÜ

Orta Avrupa Kupası

Orta Avrupa kupası komitesi Şubatın son haftalarında Viyanada toplanacaktır. Konuşulacak meselelerden en mühimmi İsviçrenin de bu maçlara kabulü işidir.

Orogvay şampiyon

Urugay Millî takımı, finalde Arjantin millî takımını 3 - 0 yenerek yeniden Cenubî Amerika şampiyonu olmuştur. İkinci Arjantin, üçüncü Peru, dördüncü Şili'dir.

Leh Millî Takımı

Lehistan Millî takımı bu sene, iki defa Avusturya, birer defa da Belçika, Almanya, Romanya ve Yugoslavya millî takımlarile olmak üzere altı beynelmilel maç yapacaktır.

İngiltere ve Fransada

İngiltere birinci likin başında giden Arsenal hiç tahmin edilmedği halde Birmingam ismindeki nisbeten zayıf bir takıma bu hafta 3 - 0 yenilmiştir. Maamafih Arsenal gene birinciliği muhafaza etmektedir.

Fransa kupası maçlarında da garip bir hâdise olmuş ve bir vakit-

raretli maçını 2 - 2 beraberlikle bitirdikten sonra yarım saatlik uzatma devresinde üstüste 5 gol yenerek maçı 7 - 2 kaybetmiştir. İşe bakınız ki, Rasingin kalecisi Avusturya millî takımının eski kalecisi Hinden'dir.

Vinaya klüplerinde iflâslar

Viyanadan Paris gazetelerine bildirildiğine göre, belediyenin maç hâsılatından yüksek resim alması yüzünden Viyana klüpleri çok müşkül vaziyetlere düşmüşlerdir.

Hugo Mayzel, bu vaziyetten bilhassa müştekidir ve bu böyle devam ederse futbolümüz ölecektir diyor.

Avusturya futbol federasyonu son bir çare olmak üzere maç duhuliye fiyatlarını yarı yarıya indirmiştir. Fakat bunun iyi bir netice vereceğinden emin değildir ve ümit edilen netice alınamazsa daha berbat br çıkmaza girilmiş bulunmaktan korkulmaktadır.

W. A. C. ve Floridsdorf klüpleri iflâs haline gelmişler, oyuncularını satılığa çıkarmışlardır. W. A. C., meşhur muhacimlerinden Muller'i Macarların Hungaria ve daha meşhur müdafii Sesta'yı Avus-

MEMLEKET HABERLERİ

Bursada Şirin bir kaza

Yenişehir sudan sonra elektrik işini de halledecek

YENİŞEHİR, (Milliyet) — Bursanın güzel ve şirin bir kazası olan Yenişehir gazetelere adı hemen hiç bir geçmemiş olan bir yurt köşesidir. Ulusal savaşta büyük bir kısmı yanmış olan kasabanın bugün hükûmet yapısından başka yeniden yapılmadık evi kalmamıştır. Küçük çarşısındaki belediye binası geniş caddelerine gönül çekici bir görünüş veriyor. Belediye başkanı Bay Mehmet Gökgöz kendisini sevdirmiş, hemşerileri için çalışmaktan başka bir şey düşünmeyen iyi kalpli bir gençtir. Kasabanın evvelce az olan suyunu çoğaltmıştır. Bu su biraz kireçli ise de su meselesini başka türlü başarmağa imkân görülmemiştir. Kasabayı elektrikle aydınlatmağa doru adım atılmış bulunuyor. İnegölden gelen dereden istihsali kararlaşmış olan elektrik işinin şimdi projesi yapılmaktadır. Bu karara göre meydana getirilecek elektrik burada pek ucuza mal olacaktır. Bu suretle Yenişehir; elektrik işinde, yanı başlarında bol suları olduğu halde elektriklerini yabancı ülke maddelerini yakarak istihsal eden kasabalara örnek olacaktır.

Fakir talebeye yardım.

Yenişehir kasabasının üç okulunda on üç muallim durmadan çalışmaktadırlar. Ders vasıtaları hazırlamakta maharet sahibi olan maarif memuru Bay Nedim Kural, yoksul talebenin ihtiyaçlarını temin için himaye heyetleri kurulması gayesile geçenlerde mekteplerin verdiği bir müsamerede verdiği bir konferanstan sonra kendi imal ettiği Atatürkün büstlerinden birini müzayedeye çıkararak himaye heyeti menfaatine iki yüz lira elde etmeğe muvaffak olmuştur. Bu para toplama işinde tüccardan Bay Burhan da 40 - 50 lira kadar bir para vermekle yoksul talebeye karşı hamiyet ve şefkatini göstermiştir. Toplanan para ile hemen Sumer fabrikalarından kumaş getirtilerek çocuklar giydirilmeğe başlanmıştır.

Bir santral memurunun buluşu

Kaza telefon memuru Bay Mustafanın telefon işlerini kolaylaştıracak bir buluşu vardır ki gerçekten değerlidir. Bay Mustafa santrallardan pilleri kaldırmıştır. Telefonlar yalnız santrallardaki pillerle işlemektedir. Bunun için yaptığı iş sadece mikrofonlarda küçük bir tadilâttan ibarettir. Bu buluş kazanın yılda iki yüz lira tutan telefon masrafını otuz liraya indirmiştir. Bundan başka büyük bir faydası da pillerden husule gelen köylerdeki telefon bozukluklarının tamiri için telefoncunun artık köyleri dolaşmak mecburiyetinin ortadan kalkmış bulunmasıdır.

Kurumlar durgun

Kasabada ulusal kurumlar kendilerini duyuramıyacak kadar durgundurlar. Ne Hilâliahmer ne Çocukları esirgeme kurmu ne de gençler birliği iş göremiyorlar. Gençler birliğinin ötekilerine göre biraz kımıldaması varsa da pek faydalı bir şekilde değildir. Soysal ilerlemesi yoktur.

Kasabanın hoşa gitmeyen bir hali varki acınmağa değer: Bütün kazada satılan gazetelerin sayısı on yediyi geçmiyor. Yenişehirlilerin acun duyumlarına bu kadar alâkasız kalmalarının sebeplerini müşkül bir mesele gibi görünüyor fakat şunu da hemen ilâve etmeliyim ki burada gazetelerin fiati altı kuruştur. Acaba gazete satışındaki ihtikâr mıdır bu okuma isteğini azaltan...? Yoksa işsizlik midir gazetelerin fiatini yükselten...?

Sıvasta Atatürk'ün heykeli

SIVAS, (Milliyet) — Sıvasın çehresine başka bir güzellik ve tarihî izlerine daha aydınlık verecek ve yaylanın bağrına can katacak olan Atatürkün heykelinin yapılması için belediye tarafından bir müsabaka açılacağını evvelce duyurmuştum.

Heykelin yapılması için eser hazırlayanlardan ve Menemende yiğit Kobilâyın boyatan heykelini yapan "Ratib Aşır,, buraya gelmiştir. Heykelin konacağı yer taşlar, mermerler hakkında belediyede heykel yapılmasına çalışan... susta da lâzımgelen tetkikata başlamıştır. Heykeltraşlarımızdan Ali Necatinin başka eserle buraya gelib yapacağı onun da müsabakaya gireceği söylenmektedir. Heykel işlerile uğraşan sanatkârlarımızdan hazılarının da geleceği işitilmekte-

Uşakta saylav seçiminden çıkan bay ve bayanlar

Erbaanın bir eksiği tamamlandı

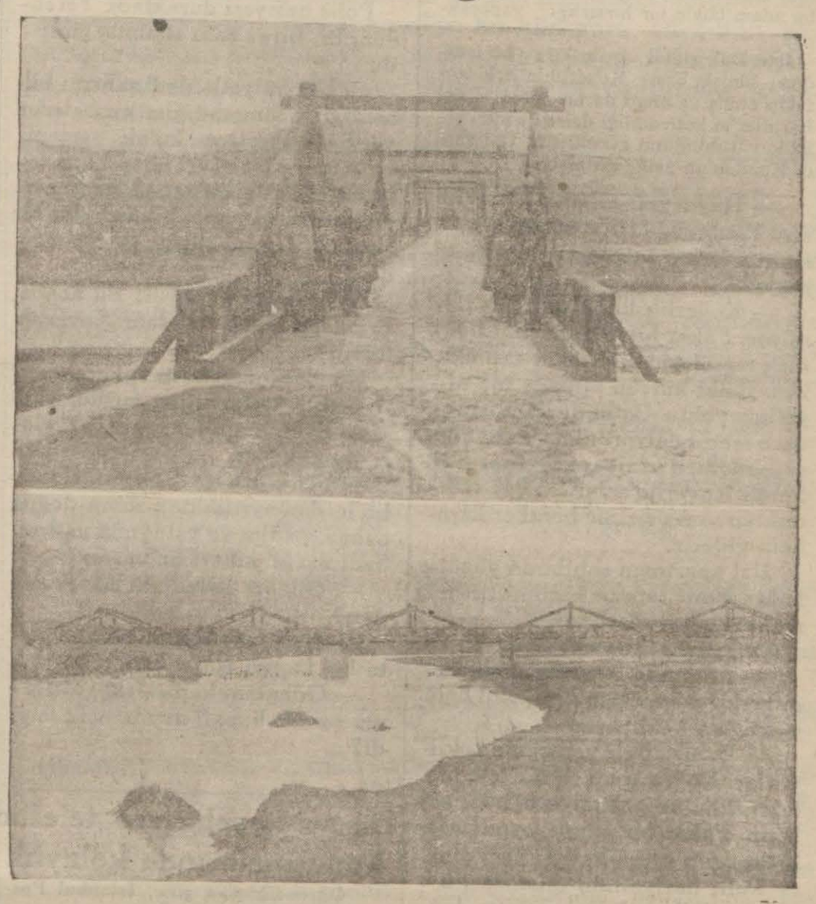

Samsun - Erbaa - Zidi yolu üzerinde Zidi köprüsü

ERBAA, (Milliyet) — Ökonomik bakımdan Erbaanın can damarı olan Kasabaya yarım saat mesafede Kelkit nehri üzerindeki 90 metrelik büyük Zidi köprüsü inşaatı bitirilmiştir.

100 ü mütecaviz köyü ve 2 büyük nahiyeyi kaza merkezine bağlamasından ötürü köprünün ehemmiyeti çok büyüktür.

Her sene bir kaç kişinin ve hattâ 930 da 35 kadın ve erkeğin boğulmasına sebep olan bu köprü yoksulluğunu ehemmiyetle nazarı dikkate alan vilâyet ve nafia başmühendisliği büyük bir azimle işe girişmiş ve 15 gün evvel inşaatı bitirerek köprüyü gidiş gelişe açmışlardır.

Temellerile beraber köprüye sarfedilen para on bir bin küsûr liradır.

Köprü 5 defa 15,00 metre uzunluğundadır. Kerestelerin mühim kısmını köylü temin etmiştir.

Sivas istasyonunda atelyeler yapılıyor

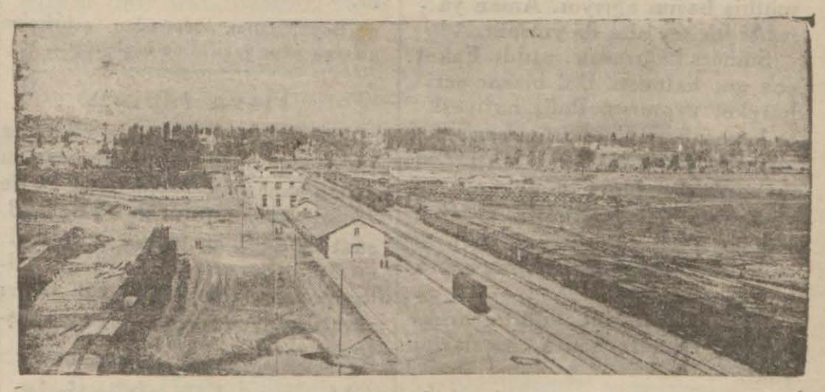

Sıvas istasyonu ve düzlükleri

SIVAS, (Milliyet) — Sıvas istasyonunun düzlüklerinde ve geniş bir saha üzerinde yükselecek atelyelerin kuruluşunu Sıvaslı sonsuz bir istek içinde bekliyor. Buraya yeni bir hayat getirecek olan bu atelyelerin tetkikatı ile Bayındırlık idaresi meşgul olmkatadır. Atelyenin idrolik ihtiyacını karşılayacak derece bulunduğu anlaşılmıştır.

Turhalda müsamere

TURHAL (Milliyet) — Turhal Şeker fabrikası her vadide memlekete hizmetler ediyor. Sanat vadisinde de öyle, Bize verdiği sinema ziyafetleri yanında bu seferde İstanbul operasının üç gece arka arka ya verdiğini tam temsillerini seyretmek imkânını bahşetti. Temsilde Tokad valisi, ecnebi aileler, memurlar, halk hazır bulundu. Heyet çok alkışlandı ve bitahsisen farikanın muhteşem kantin salonlarında fabrikaca yaptırılan büyük sahnede oynandı.

Aydın memurları fakir yavrulara bakıyorlar

AYDIN, (Milliyet) — Bütün Aydın memurları valimizin önderliğile şubat aylıklarının yüzde birini yoksul ve kimsesiz çocuklara bağışlamışlar ve bu paraları halkevi içtimai yardım şubesine teslim etmişlerdir.

Şube bunun için daha önceleri yaptığı deve güreşinden elde ettiği paraları da bu paraya ekliyerek ilk okullarda 201 çocuğa öğle ve orta okularda da 8 çocuğa hem öğle ve hem de

Ormandan kereste kaçıranlar

AYDIN, (Milliyet) — Çinenin Karpuzlu nahiyesinin Hatipkışla köyü muhtarı bitişik ormanlarda kaçak olarak tahtacılara 57 gün kereste kestirmiş, bunu orman başmemuru işi nahiyeye bildirmiş, Karpuzlu nahiye müdürü Ahmet Serdar kısa bir araştırmada (4) bin parça onarılmış ve bir çok ta bi-

Mimi'ye mektup

MILLIYET'in Tefrikası: 22 Nakleden: M.F.

Polis hafiyesi Kondona sordu bu sabah nerede idiniz?

Hülâsa

[Fantoma - Hırsız namile maruf olan Marten Dal hususî bir baloda gayet garip bir hırsızlık vakasının içine karışmıştır. Çalınan şey ev sahibi Madam Koverlihin yeşil elmasıdır. Bunu Brina isminde bir genç kız aşırmıştır.

Maksadı şudur: Çünkü bu yeşil elmas Cimi Barinjer isminde bir adamın katledildiği gece bunun üstünde idi. Ve elmasın bir parçası da cinayetin olduğu yerde bulunmuştu. Brina bu mücevheri tekrar elde ederek kendisini kurtarmak istiyordu. Halbuki mücevher tekrar ortalıktan esrarengiz bir şekilde kaybolmuştur. Bunu acaba ev sahibi Koverlih aşırmasın? Fakat neden bu adam böyle bir hırsızlığı yapacaktır?

Işte Dal, şimdi genç kıza bir yardım olmak üzere Koverlihin arkasını takip etmiş ve onun da bir gece Cimi Barinjer'in katledildiği daire de aynı şekilde vurulduğunu görmüştür. Dal şimdi Kondon'un evine gitmiştir.]

— Hayat çok tuhaf... Koverlih size Fantoma - Hırsızın mı kendisinin üzerine tabanca çektiğini söyledi?

— Koverlih kimin attığını bilmiyor. Fakat hırsızın kartını bulmak meseleyi tenvir eder zannederim. Belki kurşun atmağa hiç niyetiniz yoktu. Belki de kendisini sadece tehdit ediyordunuz. Fakat her şeye rağmen vaziyet gayet sarihtir. Şimdi Koverlih'e bir iki şey sorduktan sonra sizinle beraber karakola gideriz.

Dal apartman sahibinin yüzüne baktı. Herif sapsarı kesilmişti. Hem şaşkın hem endişeli idi.

Dal geri çekilerek:

— Müsaade buyurun dedi. Beni tevkif edemezsiniz. Çünkü öğle yemeğine bekliyorlar.

— Demek öğle yemeğine bekliyorlar. Doğrusu bu fena.. Işte telefon idin ve gelemiyeceğinizi söyleyin. Fakat bir oyun oynamağa kalkmayın sonra haliniz feci olur.

Polis hafiyesinin tabancası üzerine dikilmişti. Dal masaya doğru ilerledi. Bir kaç adım attıktan sonra sordu ve müteessir bir tavırlar telefona baktı.

— İmkânı yok dedi, ne numarasını, ne oturduğu evi biliyorum. Yalnız hatırımda küçük ismi var. Işte buna canım sıkılıyor.

Sumers gülüyordu:

— Bu fena dedi. Fakat müteessir olmayın. Siz hapise girdiğiniz zaman belki size çiçek falan gönderir.

— Hapise mi?

Dal kafasını salladı ve ilâve etti:

— Çok kötü kelâm ediyorsunuz. Adeta başım ağrıyor. Evet müthiş başım ağrıyor. Aman yarabbi bir şey olsa da yutsam...

Sumers bağırarak atıldı. Fakat çok geç kalmıştı. Dal birkaç seri hareket yapmıştı. Polis hafiyesi, tıpkı eczahane kutularına benzeyen yuvarlak bir kutu farketmişti. Dal iki parmağını bunu içine sokmuş ve ağzına bir şey atmıştı. Yutmak için hayli müşkülât da çekmişti.

— Mükemmel dedi, biraz sonra geçer.

Sumers gözlerini dört açarak kendisine baktı. Sonra omuzlarını silkti.

— Bu da bir manevra olacak, dedi. Siz hakikaten şayanı hayretmişsiniz. Fakat eğer bu hareketinizden bir şey anlayorsam arab olayım.

Süratle ilerledi. Kelepçenin bir halkası gürültü ile Dalın sağ bileğinde kapanmıştı. Polis hafiyesi öbür halkayı da kendi sol eline geçirdi.

— Mükemmel dedi. Şimdi biribirimize bağlandık. Bakalım ne yapacaksınız?

Fantoma - Hırsız, koluna geçen demir halkaya bakıyordu:

— Böyle yapacağınızı zaten ümid ediyordum, dedi.

— Umid mi ediyordunuz? Hâlâ alay etmek için kendinizde cesaret görebiliyor musunuz? Bakalım üzerinizde ne var ne yok?

Rovalverini cebine koydu. Ve Dalın üzerini aramağa başladı. Altın kutu meydana çıkmıştı. Polis hafiyesi üzerindeki pırlantaya baktıktan sonra onu bir masanın üzerine koydu. Taharriyattan başka bir şey elde edememişti. Dedi ki:

— Bugün şansım üstünde. Şimdi M. Kondon size bir şey soracağım.

Dal sözünü kesti:

— Kendisine semalardaki evinmemnun olub olmadığını sormayı unutmayın.

Kondon mecburen gülümsedi. Sumers çenesini kaşıyordu. Soğuk bir tavırla cevab verdi:

— Bütün bunları farkettim. Şimdi ayni mesele üzerine geleceğim.

Sonra uzun uzun pençereye bakmağa başladı.

— Dün akşam saat kaçta Koverlih'lerin balosunu terkettiniz M. Kondon?

— Pek dikkat etmedim amma bana bunu sorüyorsunuz? Niçin? bana bunu soryorsunuz? Niçin?

Polis hafiyesi durakladı. Tereddüt etti. Biraz canı sıkılmış gibiydi.

— Umumiyetle dedi, şahsını bilmediğim, tanımadığım kimselerin verdiği haberlere kulak asmam. Fakat bir saat evvel birisi bana telefon etti. Ve bu sabah ne yaptığınızı size sormamı bildirdi. Bu bir kadındı. İsmini söylemek istemedi.

Dal kafasını kaldırdı: Bu acaba Brina mı yoksa Madam Koverlih miydi?

Kondon omuzların silkerek:

— Bir kadın! diye mırıldandı!

— Evet, kadınlar bu nevi şeyleri yapabilirler.

— Peki öyleyse dinleyin. Koverlih'lerden ayrıldıktan sonra doğru evime geldim ve yatağıma yattım. Saat aşağı yukarı üç vardı.

— Odanız nerededir M. Kondon?

Kondon mütehayyir bir vaziyette bir kapıyı işaret etti.

— Odanızın kapısı, siz yattığınız zaman kapalı mıydı, açık mıydı?

(Bitmedi)

Dış ve iç şehirlere telefon konuşmalarında kolaylık

Öğrendiğimize göre, Istanbul Posta, telgraf baş müdürlüğü, şehirlermizle ve dış şehirlerle konuşmaları kolaylaştırmak maksadile Beyoğlu, Istanbul ve Kadıköy postahanelerine yeni telefon tesisatı koydurmuştur.

Her üç postahanede, bu şekil muhabereler için birer hususi telefon hücresi ayrılmıştır.

Diğer taraftan, telefon abonelerinin şehir arası ve beynelmilel konuşmalar için telefon şirketi ile mukavele yapmaları usulü de kaldırılmıştır. Bundan böyle her abone, hiç bir muameleye ihtiyaç görmeden şehir harici görüşmeler de yapabilecektir.

Yeni Posta, Telgraf Başmüdürü işe başladı

Açık bulunan şehrimiz posta, telgarf başmüdürlüğüne Ankara telsiz mühendislerinden Bay Mazhar tayin edilmiştir.

Bay Mazhar Ankaradan şehrimize gelerek yeni vazifesine başlamıştır.

Hava raporu

Sıfır derecei hararete ve deniz seviyesine indirilmiş barometre bu sabah saat 7 de 762,5 saat 14 de 761, derecei hararet saat 7 de 0,03, saat 14 de 0, en yukarı hararet 1, en aşağı hararet 0,07.. rüzgâr yıldız poyrazdan esmiştir. En yukarı sürati saniyede 14 metreye çıkmıştır.

Vapurculuk şirketinin yeni vapurları

Vapurculuk şirketinin Loit Triestino kumpanyasından satın aldığı yeni gemilerden (Güneysu) vapuru bugün Karadeniz hattına ilk seferini alacaktır. (Aksu) vapuru da on güne kadar ayni hatta işlemeğe başlıyacaktır.

Küçük haberler

* Doktor Ihsan Saminin başkan bulunduğu Türk mikrobiyoloji kurumu dün akşam da Etibba odası salonunda toplanmış, mesleki meseleleri konuşmuştur.

* Yakında Ankarada toplanacak olan Ali Sıhhat şûrasına Etibba odasından operatör Bay Murat Can gidecektir.

* Okonomi bakanlığı deniz ve hava müsteşarı Bay Sadullah Güney, dün Ankaradan şehrimize gelmiştir. Bay Sadullah Güney, burada bir kaç gün kadar kalacak, tetkiklerde bulunduktan sonra Ankaraya dönecektir.

* C. H. F. Eminönü Kazasına bağlı Beyazıt nahiyesi tarafından Şehzadebaşında Fırka Merkezi salonunda bir müsamere verilmiştir. Müsamerede avukat Bay Ihsan Mukbil tarafından saylâv seçiminde halkımızın gösterdiği alâka ve tezahürata dair bir konferans verilerek alkışlanmıştır. Konferansı müteakip Fırka himayesindeki Türk Gençler Mahfe[illegible]

İtalyanlar Habeşleri Protesto ettiler

(Başı 1 inci sahifede)

yan kıtaatını kuşatmak teşebbüsünde aslâ bulunmamıştır.

39 - 1 tarihinde Gerlogubi civarındaki hâdiselerden yana da Habeş tebliği şu malûmatı veriyor:

"Yalnız tüfekle müsellâh 25 kişilik bir Habeş devriye kolu, mitralyözlerle mücehhez İtalyan kıtaatının taarruzuna uğramıştır, imparatorun evvelce vermiş olduğu emirlere tamamile riayet olunmuş ve her hangi bir devriye kolunun garnizon karargahının 3 kilometre öteye gitmesi yasak edilmiştir.

İtalyan askerleri

ADEN, 13 (A.A.) — Röter ajansı muhabirinden:

Buradaki tahminlere göre, Ual-Ual mıntakasında Habeş ve Somali hududu arasında bulunan mahsûldar ve suyu bol olan mıntaka, tehlikede olan yegâne mıntakadır.

Bu civar dağlarında gıdaî maddeler ve mehmatarın azlığından dolayı Eritre'de harp tehlikesi olmadığı söyleniyor.

Söylenildiğine göre bugün İtalya Somalısında 4000 ve Eritre'de 30,000 İtalyan müstemleke askeri vardır.

Karışıklık olduğu takdirde bu sonuncular, Somali'ya naklediliebilirler ve yerlerine Eritre'nin havası daha iyi olduğundan metropol askerleri getirilebilir.

Habeş kuvvetleri, bazı mahafilde 200,000 kişi olarak tahmin edilmektedir.

Talepname haberi yalan

LO[illegible] — [illegible] Mussolini tara[illegible] Habeşistana [illegible] maddelik kati bir talepname verilmiş olduğuna dair çıkan haberler İtalya Sulh elçiliği katiyen tekzip etmektedir. Bu şayialar, geçen kânunda Ualual hâdiselerini müteakip serdedilen metalibin mübalâğalı akislerinden başka bir şey değildir.

İtalyanın, kendi bayrağının baş açık selâmlanmasını istediğine dair olan şayialara gelince, esasen bütün Habeş askeri ve kabile halkı baş açık gezer, deniliyor.

İtalyan tebaası yerlilerden 5 neferin hayatına mal olan son hâdiselerden ötürü şüphesiz tazminat istenileceğine dair olan haberin sıhhati teyit edilmektedir.

Maslahatgüzar ne diyor?

ROMA, 13 (A.A.) — Habeşistan maslahatgüzarı Bay Afvork, Röyter ajansı muhabirine demiştir ki:

"İtalya ile Habeşistan arasında bir harp çıkacağına, şahsen ihtimal vermiyorum. Bu meselenin muslihane bir tarz da halli mümkün olabilir.,,

Maamafih, Bay Afvork, hükûmetinin bilcümle aykırı metalibi reddettirmek azminde bulunduğunu da söyledikten sonra, şu suretle sö[illegible] devam etmiştir:

"Vaziyet şudur: Eğer İtalyanlar Ualual vakasında ötürü bizden tazminat istemekte ısrar edecek olurlarsa, ki, tarafımızdan sebebiyet verilmiyen bu vaka esnasında bir çok Habeş telef olmuştur, ve eğer İtalya hükûmeti Ualual'a kadar olan arazının kendi malı bulunduğuna iddia ederse, bizim bu esaslar üzerinde uzlaşmamıza imkân olmıyacaktır. Ve o zaman tekrar uluslar kurumuna müracaat edeceğiz.

Fransız gazeteleri ne diyor?

PARIS, 13 (A.A.) — İtalya - Habeş ihtilâfı, efkârı umumiye nazarında hayli tehditkâr bir mahiyet arzetmektedir. Ancak gazeteler, muslihane bir tavsiye tarzı bulmağa çalışan diplomasinin gayretlerine güveniyorlar.

Pöti Parizien, İngiliz maslahatgüzarının dün akşam hariciye kâtibi umumîsile bu mesele hakkında görüşmüş olduğunu haber verdikten sonra diyor ki:

"İtalyanın hazırlanması makuldür, Çünkü Somali hududu boyuna on binlerce adam yerleştirdiği muhakkaktır. Bay Mussolini icap ederse, kuvvetle mukabele etmek arzusundadır.,,

Figaro gazetesi, ilk Ualual hâdiselerini müteakip derpiş edilen müzakerelerin henüz başlanmadığına esef ederek diyor ki:

"İki fırkayı seferber etmekle, Bay Mussolini belki sadece silâh elde olarak müzakereye girişmek amacını gütmüştür.,,

Matin'in Roma muhabirine göre, Habeşistan ne tazminat, ne de tavizat taraftarı değildir. Zira, hiç bir taarruzda bulunmadığı gibi hâdiselerin vukubulduğu yerler, hep kendi arazisi dahilindedir.

Habeş imparatorluğu, uluslar kurumunun hakemliğini kabul etmeğe hazır olduğu gibi, sulha taraftar olmakla beraber memleketinin istiklâl ve tamamiyeti mülkiyesini de saydırmağa azmetmiştir.

Jurnal da diyor ki:

"Bu ihtilâf, Uluslar kurumu için çetin bir imtihandır. Ortada iki şık vardır. Eğer uluslar kurumunun tavassutu aranmazsa, bu, kurumun iflâsını ilân etmek demektir. Ve eğer tavassutu aranırsa, o zaman da, uluslar kurumu müdahalesinin faydasızlığını bir kere daha göstermiş olacaktır.

Eko dö Pari de kezalik, Cenevrenin yine içinden çıkılmaz bir mesele ile karşılaşacağı mütaleasındadır.

Popüler, Bay Mussolinin harbe kadar varmaksızın müsbet neticeler elde etmeğe matuf bir siyaset takip etmekte bulunduğuna zahiptir. "Mussolini, Habeşistan üzerinde hukuken değilse de filen bir himaye tesis etmek istiyor. Uluslar kurumunun uykudan uyanması lâzımdır.,, demektedir.

Müzakereler

ROMA, 13 (A.A.) — Bay Suvich, Habeş maslahatgüzarı ile görüşmüş ve kendisine hükûmetinin sulh arzu[illegible]

Kaliforniya açıklarında bir facia

(Devamı 6 ıncı sahifede)

çalıştımsa da denizin yüzünü, ancak pek yakına gelince görebildim. Suya temas eder etmez, sefine ikiye bölündü.

Mürettebat, kauçuk sandallara bindiler ve nihayet Makon battı.

B. Viley, ilâveten mürettebatın, intizamı pek güzel muhafaza ettiklerini ve tahlisiye kemerlerini takmağa vakit bulduklarını söylüyor. Yağmura rağmen deniz sakindi. Ve bu, çok muntazam cereyan eden kurtarma işini kolaylaştırmıştır. Kaybolan iki şahıstan biri, telsizci, öteki de metredoteldir.

* * *

LONDRA, 13.A.A. — Kazaya uğramış olan kabili sevk balonun içindekilerden meydanda olmıyan iki kişiden biri, telsiz memuru olup tulum esnasında 40 metre kadar irtifadan kendisini denize atmıştır. Diğer kaybolan şahıs ise balon deniz sathına temas ettiği sırada balonun içinde bulunuyordu.

General Fahreddin Berlinden geldi

(Başı 1 inci sahifede)

lamıştır. Iran - Afganistan hududuna dair hartalar da hazırlanmıştır. General Fahrettin Aral raporunu ve vazifesine dair izahat vermek üzere Ankaraya gidecektir. Bugün şehrimizden hareketi muhtemeldir.

General Fahrettinin başkanlığı altındaki heyetin kararı henüz Iran ve Afgan hükûmetlerine de bildirilmemiştir. Bu karar hükûmete verildikten sonra alâkadar devletlere bildirilecektir.

İtalya tarafından ittihaz edilmiş olan tedbirlerin İtalyan müstemlekelerinin himayesini temine matuf alelâde birtakım ihtiyat tedbirlerinden ibaret olduğunu söylemiştir. Asıl müzakereler, Adis - Ababa'da Habeş imperatoru ile İtalyan mümessilleri arasında icra edilmektedir. Habeş maslahatgüzarı hükûmeti tarafından herhangi bir tebliğde bulunmaya memur edilmiş değildir.

* * *

ROMA, 13 (A.A.)— Bay Suvich ile Habeş maslahatgüzarı arasındaki görüşmelerden sonra siyasî mahafil, ihtilâfın muhtelit bir komisyona havalesi mümkün olduğu mütaleasını ileri sürmekteler ise de müzakeratın şimdiki hali iki tarafın böyle bir usulü kabul edeceklerini tahmine müsait bulunmamaktadır.

Avam kamarasında sorulan suale cevap

LONDRA, 13 (A.A.) — Avam Kamarasında sorulan bir suale cevaben Sir John Saymen bilhassa demiştir ki:

İtalyan Hariciye Bakanlığından istenilen malûmata cevap olmak üzere Romadaki İngiliz sefirine Somali ile Habeşistan arasındaki hudud üzerinde son zamanlarda çıkmış olan hâdiseler dolayısile İtalya hükûmetinin tedafüî bir ihtiyat tedbiri olmak üzere iki fırka askeri seferber ilân etmiş olduğu bildirmiştir. Bu iki fırkanın mevcudu takriben 30 bin kişiye baliğ olmaktadır.

Bundan başka İngiltere hükûmetine bu ihtiyat tedbirlerinin hiç bir zaman İtalyan hükûmetinin meseleyi Habeşistan ile yapacağı doğrudan doğruya müzakerelerle dostane bir surette halletmek için şimdiye kadar sarfetmiş ve halen sarfetmekte olduğu mesaiyi terkedeceği mânasına gelmiyeceği de bildirilmiştir.

Ayni zamanda İngiltere hükûmetine uzun müddetten beri münaziünfih mıntakayı işgal etmekte olan İtalyan kıtaatının bu mıntakadan katiyen ileri gitmediği bilâkis Adisababadaki İtalyan elçisine Habeş hükûmetile müzakereye girişmesi için talimat verilmiş olduğu da bildirilmiştir.

Sir John Saymen, Adisababadaki İngiliz elçisine bu müzakerelerin muvaffakıyetle neticelenmesine medar olmak üzere tavassutta bulunması için mezuniyet ve selâhiyet verilmiş olduğunu ilâve eylemiştir.

Sir Jon Saymen bundan sonra demiştir ki:

Habeşistan hükûmeti uluslar kurumu genel kâtipliğine tevdi etmiş olduğu mektuptaki taahhüdüne sadık kalmış olduğunu ve yeni bir takım hâdiselerin zuhuruna mâni olunması için icap edenlere şiddetli emirler vermiş bulunduğunu beyan etmektedir.

Benim bildiğime göre bundan başka ne Habeşistan ve ne İtalya uluslar kurumuna her hangi bir müracaatta bulunmuş değildirler.

İngilterenin vaziyeti

Diğer bir suale cevap veren Sir Jon Saymen demiştir ki:

Bizim bu meseledeki vaziyetimiz şudur:

Her iki memleketle de iyi münasebetlerde bulunmakta olduğumuzdan mesele nin muslihane bir surette tesviyesi için elimizden geleni yapmak isteriz.

Teminat

ROMA, 13 (A.A.) — Bay Suvich İtalyan hükûmlerinin, Habeşistana karşı tecavüzî hiç bir fikri olmadığına ve ihtilâfları dostane halletmek arzusunda bulunduğuna dair, Habeşistanın Romadaki maslahatgüzarına kati teminat vermiştir.

Salkımsöğütteki ayazmadan şifa, Sıhhat umanlar

Ayazmanın hasılâtı Sirkecideki Rum mektebinin masrafına karşılıktır

Salkımsöğüt önünde tramvayları yolundan alıkoyan bir kalabalık kaldırım boyunca dizilmişti.

Solda, üzeri salipli karanlık kapının ağzında, gözü görmez, eli ayağı tutmaz dilenciler; bir ağızdan rumca anlaşılmaz bir ilâhi okuyorlardı.

Arkadaşım, kolumu dürttü:

— Bugün pazartesi değil mi? Ayazmanın en kalabalık günü!. Istersen, biz de girelim!.

Sakat dilencilerin önünden güçlükle yol bulup sokulduk. Kapıdan girince büyücek bir sedir üstünde yaşlı bir adam, göze çarpıyor. Her içeri giren bu adamın önünde bir kere eğilip uzattığı salibi öpüyor, sonra gönlünden ne koparsa, önündeki tepsiye bırakıyor. Tepsi ağzına kadar gümüş, nikel, bronz paralarla dolu..

Duvarlarda başı taclı bir çok azizlerin sırma ile işlenmiş resimleri var.

Tavanın tam ortasında iki beyaz güvercinin arasından Isa peygamber.. Burası âdeta bir küçük kilise.. Sıra sıra, boy boy, renk renk mumlar..

Mumuna göre fiyatı da değişiyor: Tanesi elli paradan on kuruşa, elli kuruşa kadar mum var.

Ayaterapon ayazmasına girip, suyundaki şifa(!) hassasından istifade etmek için, mutlaka bu mumlardan almak lâzım.

Bir köşeye çekilerek, gümüşlü çerçeveler içindeki aya resimlerine tapınanları seyrediyoruz.

İlkin, siyahlar giyinmiş yaşlı bir kadın geldi, kürsüde oturan papazın uzattığı ayaya bir kaç defa yüz sürüp, sağ elini, göğsünün sağına soluna götürdükten sonra mumlarını uzattı.

Papaz, bunları kendi büyük mumunun alevine tutarak birer birer yaktı, sahibine verdi.

Kadıncağız, mumlar elinde, haçlı tasvirlere doğru yürüdü. En başta İsanın resmini öpüp geçti, sonra dudakları arasından bir dua mırıldanarak sıra ile öteki tasvirleri de ziyaret etti. Döne dolaşa çeşmenin yanına döndü. Büyük mermer, yalağın üstünde; parıl parıl yanan su taslarından bir tanesini musluktan ağzına kadar su ile doldurduktan sonra, birden içti. İkinci defa doldurduğu tas ile de gözlerini yıkadı.

Bu işi, hepsi de bir nevi ibadet gibi yapıyorlardı. Ziyaretçiler arasında 18 - 20 yaşlarında gençler de var.

Bunlardan biri, mum almadan, yürümek istedi. Papaz, elile küçük bir işaret yapınca, elini cebine götürmeğe mecbur oldu.

Ayazmanın memuru, bizi yabancı gözlerle süzüyordu. Nihayet dayanamadı:

— Burada birini arıyorsunuz? diye sordu.

O zaman benim aklıma geldi:

— Ayzmanın bir mütevellisi vardı, dedim, galiba adı Tanaştı. Ikide bir gazeteleri dolaşarak kulağına gaipten sesler geldiğini, büyük devletler diplomatlarının kendisini gizliden gizli takip ettiklerini söylerdi. Ne oldu o adam?.

Ayazma memuru güldü:

— Zavallının aklında bir parça eksiklik vardı. İki sene evvel, buradan gitti. Şimdi nerededir, bilmiyorum!.

— Bugün ayazmanızda epey kalabalık var!

Kuşkulandı:

— Eh.. Bir parça.. Pazartesi olduğu için... Ama başka günler. hep ziyandayız.

Sordum:

— Ne masrafınız var ki?.

— Koskoca mektebi geçindiriyoruz, bayım dedi, ayazmanın geliri Sirkecideki rum mektebinin karşılığıdır!

Ayazma memuru devam etti:

Burası ocaktır, eski bir ocak... Aya terapan ayazması.. Siz hiç gelmemişsiniz bu ayazmada.. Suyu çok şifalıdır. (Sizinkiler) den de gelirlerdi.

— Bizimkiler kim?

— Yani müsürmanlar.. Ama, şimdilerde görünmez oldular. Yalnız (bizimkiler) kaldı. Onlar da gün geçtikçe azalıyor.

Bir ayazma memuru ağzında bu tasnif dikkate değer bir mâna alıyordu.

Hatırımda kaldığına göre ayazma için şöyle bir hurafe vardır: Gûya, Kıbriste Terapon isminde bir aziz yaşarmış. Bu adamın kalbi dinlendirdikten uzun seneler sonra, Kıbrislilere rüyasında görünmüş:

— Kıbrısı, Endülüslü araplar, bu yakınlarda hıristiyanların elinden alacak. Benim kemiklerimi burada bırakmayıp İstanbula gönderin! demiş.

Bunun üzerine cesedini Kıbrıstaki mezarından çıkarıp İstanbula getirmişler. Gömüldüğü yerden, hemen bir su fışkırmış. Ayaterapon ayazması, işte bu azizin mezarından fışkıran su imiş. Şifa umup içenlere âfiyet olsun!

Otuz beş, kırk yıl önceye kadar bu ayazma üstündeki evle birlikte bir Türkün tasarrufu altında iken Abdülhamit tarafından Rum patrikhanesine hediye edilmiş.

Ayaterapon ayazması, memurunun yanılıp yakılmasına rağmen hâlâ patrikhanenin en büyük varidat kaynaklarından biri olsa gerek.

Çünkü, günün hangi saatinde önünden geçsem, kapısını ağzına kadar ziyaretçi ile dolu görüyorum.

Salâhaddin GÜNGÖR

Lindbergin Çocuğu meselesi

(Başı 1 inci sayfada)

dı. Böyle bir cinayeti işlemek için, damarlarında donmuş bir kan akan bu haraminin, memleketin şerefini kirletmiş olan bu sefilin ortaya çıkması lâzım gelmiştir.

Zabıta, bu muzur hayvanı, bu bir numerolu dünya düşmanını nihayet ele geçirmiştir. Işte, Bruno Hauptman karşımızda bulunuyor. Herkes, hatta müdafaa mevkiinde bulunanlar bile onun suçlu olduğuna kanidir.

B. Vilentz, müteakiben, Lindberg'in, red Conson'un ve Doktor Kondonun bütün evleri halkının, çocuk çalınalıdan beridir, fiil ve hareketleri tecessüs edildiği halde, şüphe uyandıracak hiç birşey görülemediğini ilâve etmiştir.

B. Vilentz, iddianamesine bitam verirken de, fidyei necati teşkil eden paradan tek bir doların dahi, Lindberg'in adamlarile temasta bulunan hiçbir ferdin elinde görülmemiş olduğunu söylemiştir.

Günahları çıkarmış

FLEMINGTON, 13. A. A. — Müddeiumumî iddianamesini okuduktan sonra, dinleyicilerin arasında oturan bir paps, ayağa kalkıp bağırmıştır :

— Hauptman'a benzeyen, fakat o olmıyan bir adam, 1932 senesi Ramo yortusunda, benim kiliseme gelip, bana günahlarını ikrar ettiği sırada, Lindberg'in çocuğunu çaldığını itiraf etti.

Vensan Burns adındaki bu papas, derhal zabitaca dışarıya çıkarılmış, lâkin sorğuya çekildikten sonra, serbest bırakılmıştır. Bu şehadeti iddia mekamı, ne de müdafaa avukatları nazarı itibare almıyacaklardır.

(Asınız)

FLEMINGTON, 13 (A.A.) — Dün kü muhakeme celsesinden sonra mahkemenin harici beş bin kişi tarafından (Asınız! Parçalayınız!,, diye bağırılmıştır.

Bu hâdiseden sonra hâkim, mahkeme etrafında bir polis kordonu tesisini emretmiştir.

Bu gün de, yine böyle bir nümayişe intizar edilmektedir.

Soğuk kanlılığiye maruf olan hâkim her hangi bir harici tesir altında kalmamaları için, jüri azalarına nasayihte bulunacaktır.

İstanbul Belediyesi Şehir Tiyatrosu

TEPEBAŞINDA ŞEHİR TIYATROSU
6-2-935 çarşamba günü akşamı
Saat: 20 de
UNUTULAN ADAM
6 Tablo
Yazan: NAZIM HIKMET
1029

...

Fransız Tiyatrosunda
Çarşamba gününden itibaren
DELİ DOLU
opereti oynayacaktır.
812

Yeni Soyadı alanlar

* İtimadı Millî Sigorta şirketi müdürü Şakir Rasim, karısı Şevkidil, oğlu Süheyl, kardeşi Hikmet, karısı Hatice, kızı Süheylâ (Çeçen) soy adını almışlardır.

* Maarif genel müfettişlerinden Bay Tevfik, tüccardan Ziyap zade Fehenin ve Kandilli kız lisesi riyaziye muallimi Bay Sait (Kut) soy adını almışlardır.

* Şirketi Hayriyede su dubası reisi Bay Kadri (Kurtaran), Istanbul ekin okulunda Bay Enver (Alikan), Çamlıcada Bulgurluda Bay Hasan (Sürüngit) soy adını almışlardır.

Sirkeci gümrüğünde soyadı alan memurlar

Füdür Bay Galip (Genç), Kâtip bay Ismail (Sönmez), Kâtip Bay Sait (Sendil), Kâtip Bay Rüştü (Savgan), Veznedar Bay Emin (Akdemir), Salon memuru Bay Nazif (Ulker), Yeşilköy memuru Bay Galip (Atacan), Başmuayene memuru Bay Ismail (Gelenbelioğlu), Başmuayene memuru Ragıp (Noyan), Muayene memuru Bay A. Fuat (Tavlı) Muayene memuru Bay Hikmet (Ertürk), Muayene memuru Bay M. Fuat (Ersan), Muayene memuru Bay Salâhaddin (Ozgören), Muayene memuru Nazif (Süyür), Ambar memuru Bay Hulûsi (Tuncman), Ambar memuru Bay Osman (Taşöz), Ambar memuru Bay Nüzhet (Uzbek), Manifesto memuru Bay Zeki (Kazan) soy adını almışlardır.

Sivasta soyadı alanlar

SIVAS, (Milliyet) Şehirde soy adı alanları sıra ile bildirmeğe devam ediyorum.

Eskişehir temyiz mahkemesinde başreislik baş mümeyyizi Vehbi (Olcay), Temyiz mahkemesi dördüncü ceza mümeyyizi Halis (Ersim), Istanbul Samatya nahiyesi çevirgeni Osman Nuri (Erken), Kültür çevirgeni Sacit (Oncel), Baytar çevirgeni Akif (Telli), Merkez baytarı Rıza (Diktaş), Baytar Cevdet (Unan), Zıraat çevirgeni Bahtiyar (Aydınoğlu), Tapu ve kadastro çevirgeni Celâl (Tuna), Tapu başkâtibi Fehmi (Baykal), Kütahya lisesi edebiyat okutanı Eflâtun Cem (Güney), Posta ve telgraf muhabere memurlarından Rifat (Akman), posta kolu Faik (Erbuğ), posta memurlarından Sadi (Görgeç), posta memurlarından Omer (Ayul), posta memurlarından Şahin (Türker), posta memurlarından Sırrı (Dugenci), posta memurlarından Muhittin (Altınok), posta memurlarından Suzi (Yazıcı), posta ayniyat memurlarından Sırrı (Yaramiş), posta Ayniyat memurlarından Mesut (Yaran), posta ayniyat memurlarından Cemal (Yorulmuş), posta telgraf memurlarından Rahmi (Türker), posta telgraf memurlarından Muhtar (Ardas), posta ve telgraf memurlarından Fuat (Akıncı), Lise fransızca oktutanı ve başmuavin Lâtif Ruhi (Poyraz), Lise kimya okutanı Ali Rıza (Peker), Lise musiki okutanı ve muavinlerden Muzaffer (Sarısözen), Lise tarih okutanlarından Kâzım (Akdeniz), Erkek muallim okulu ve lise okutanlarından Ziya (Karamuk), Lise coğrafya okutanı M. Suphi (Umut), Ismet Paşa okulu baş okutanı Ibrahim (Oztürk), Hafız Recep baş okutanı Bahaettin (Başar), Ziya Gök Alp okulu baş okutanı Hakkı Necip (Oncel), Ismet Paşa okulu okutanlarından Ziya (Yüzel), Ziya Gök Alp okul okutanı Fikriye (Dumanlı), Ziya Gök Alp okullarından Zehra (Temel), Ziya Gök Alp okullarından Münevver (Ural), Ziya Gök Alp okullarından Nuriye (Demirel), Fevzi Paşa okutanı Bedia (Tan), Binbaşı Mütekaidi Rüştü, Dişci Nüzhet, Eczacı Şevket Fevzi Paşa okul okutanlarından Sabire (Çubuken) Hafız Recep okulu okutanlarından Vedia (Umut), Inhisarlar daktilosu Mevlûde (Ontürkler). soy adlarını almışlardır.

Öz Türkçe ile Bilmecemiz

Osmanlıca karşılıklarını yazdığımız kelimelerin öz türkçe mukabillerini yazarak şeklimizin boş hanelerine yerleştiriniz ve keserek "Milliyet Bilmece memurluğuna„ gönderiniz. Bilmecemizi doğru halledenler arasında kura çekiyor ve kazananlara hediyeler veriyoruz:

Müddet: Perşembe günü akşamına kadardır.

Yeni bilmecemiz

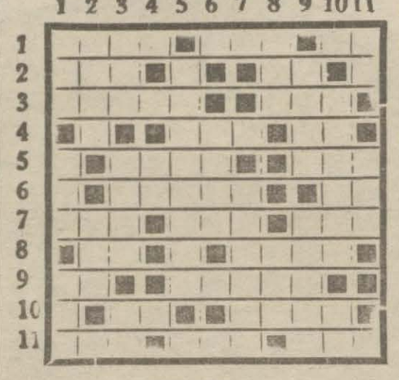

SOLDAN SAĞA :

1 — Lâz kayığı 4, Duvar 3, Nota 2,
2 — Cet 3, Yama 2,
3 — Ekim yeri 5, Kaçmaktan emir 3,
4 — Berf 3, Nota 2,
5 — Tekdir 4, Arka 3,
6 — Camus, büyük bir hayvan 5, Nota 2,
7 — Valide 3, Lâkırdı 3, Milliyetin yeni adı 3
8 — Tok değil 2, Abuş 4,
9 — Erkek 2, Ağuş 5,
10 — Nota 2, Açmaktan ismi fail 4,
11 — Bir denizimiz 3, Dem 3, Makûs 3,

YUKARDAN AŞAĞI :

1 — Lezzet 3, Cezire 3, İzmirli 3,
2 — Atılgan 4, Bir meyva 3,
3 — Berf 3, Hedef 4, Nota 2,
4 — Son harfin bir hecesi 2,
5 — Vekâlet 8,
6 — Bugünlerde taşan bir nehir 4,
7 — Yaramaz çocuk 6.
8 — Çift değil 3, Zülf 3,
9 — Ser 4, Tıpa 5,
10 — Kameriye 6, İşte 2,
11 — Beygir 2, Bir büyük ölçü 3,

İstanbul ikinci iflâs memurluğundan: Marpuççularda Abut efendi hanımda Albuhayır Kohen Firmasının pek cüz'i bir malı satılmış ve başkaca tasfiye edilecek bir malı olmadığından iflâsın kapanmasına mahkemece karar verilmiş olduğu ilân olunur. (8070)

YENİ NESRİYAT

Yeni Adam çocuk hikâyeleri

Terbiyeci Ismain Hakkının idaresinde çıkarılan (Yeni Adam çocuk hikâyelerinin 14 üncüsü (Yiğit çocuk) ismile çok güzel bir kapakla çıkmıştır.

Yeni adam

Yeni Adamın son çıkan 59 uncu sayısında Terbiyeci Ismail Hakkının (Dirim sevgisi yerine ölüm aşkı) ve toplu tedris yazıları, Vahdet Gültekinin (Yeni romanda dil üslûbu), Fuat Köse Raif oğlunun dil anketi sayfasında yazdığı tetkik yazısı, Nüvit Osmanın Zaman gazetesine cevabı. Ilya Ehrenleurg den tercüme (Rus kadını) siyasa acunu, sanat tarihi, roman.

"Parmak izi„ mecmuası

Zabıta ve macera mecmuasının ikinci sayısı da üç renkli bir kapak içinde intişar etmiştir.

İktısat ve ticaret

Yüksek iktisat ve ticaret mektebi talebe cemiyeti tarafından her ay muntazaman neşredilen herkesçe beğenilen (İktisat ve ticaret) mecmuasının 10 uncu nüshası da çıkmıştır.

Bu sayıda seçme meslek yazıları arasında muallim Bay Nejadın uluslar arası para makanizması, Profesör S. Nihadın bilânçonun kalitatif tetkiki ve daha bir çok kıymetli meslek yazıları vardır. İktisadî malûmatını yükseltmek istiyen bütün okuyucularımıza bu güzel mecmuayı okumalarını tavsiye ederiz.

Hafta - Adna

Bu hafta "Arsen Lüpen Istanbulda Cingöz Recai ile karşı karşıya„ romanını ayrı bir forma halinde ve ilâve olarak veren bu haftalık gazetenin son nüshası mütenevvi münderecat ile çıkmıştır.

Yarım ay

"Yarımay„ mecmuasının ilk sayısı dün çıktı.

On beş günde bir çıkacak olan Yarımayın birinci nüshası 36 sayıfadır. Ve her sayıfası renkli resimler, zevk ve heyecan verici yazılar, hikâyeler, romanlar, reportajlarlarla doludur.

Beşiktaş icra dairesinden : Mahpus olup paraya çevrilmesi kararlaştırılan 58 adet sarı sandalya ve bir adet halı ve keza iki halı ile ve iki adet ayna ve bir adet konsol ve bir adet borusu ile dökme soba ve bir adet büyük sarı semaverin dellaliye ve ihale pul resimleri müşterisine ait olmak üzere 16-2-935 tarihine müsadif cumartesi günü Beşiktaşta tramvay deposu hizasında 59 No. lu kahve önünde satılacağından talip olanların saat 10 dan 12 ye kadar orada hazır bulunacak olan memuruna müracaatları ilân olunur. (8065)

TÜRK UMUMİ TİYATRO
Anonim Şirketi

Şirketimiz aksiyonerlerinin 19 Mart 1935, salı günü sat 14 buçukta Beyoğlunda Yeşil sokaktaki 15 numaralı şirketin merkezinde yapılacak heyeti umumiye toplantısında bulunmaları rica olunur.

Ticaret kanununun 371 nci maddesine ve esas mukavelemize göre elinde en az yirmibeş hisse senedi olanlar ve toplantıda bulunmak isteyenler toplantı gününden evelki hafta içinde hisse senetlerini şirket merkezine bırakmaları lâzımdır.

Şehrimiz veya yabancı memleketler bakanlarına bırakılacak hisse senetleri sertifikaları da hisse senetleri yerine geçer.

Görüşülecek maddeler

1 — İdare Meclisi raporu
2 — Murakıp raporu
3 — 1934 senesi hesaplarile bilânçonun kabulü ve idare Meclisi azalarının ibrası.
4 — İdare Meclisinin azalarının seçilmesi.
5 — İdare Meclisinin 935 senesi jetonlarının kararlaştırılması.
6 — Murakıplerin seçilmesi ve ücretlerinin kararlaştırılması.

Asliye üçüncü hukuk mahkemesinden: Nivard Arşeles Kuyumcuyan tarafından Pangaltıda Çimen sokağında 24 No. lu evde oturan Vahan Kuyumcuyan aleyhine açılan boşanma davasının arzuhal sureti on gün içinde cevap verilmek üzere ilânen tebliğ kararı verilmiş olduğundan bu müddet zarfında müracaat etmez ve cevap vermesse muhakemenin gıyabında cereyan edeceği tebliğ mekamına kaim olmak üzere ilân olunur. (8063)

İstanbul asliye mahkemesi birinci hukuk dairesinde:

Doyçe Bankın İstanbulda Meyvehoşta 37 No. da Mehmet Nizamettin aleyhine açtığı iflâs davasından dolayi cereyan eden 11-2-935 tarihli muhakeme celsesinde ikametgâhı hazırının meçhuliyeti hasebile ilânen yapılan tebliğe rağmen gelmeyen müdaaleyhi mumaileyh Mehmet Nizamettinin meblâğı müddaabihi on gün zarfında mahkeme veznesine depo eylemesine ve muhakemenin 10-4-935 saat 14 de talikine ve ittihaz olunan işbu gıyap kararının ber sabık ilânen tebliğine karar verilmiş ve ilânın bir nüshası mahkeme divanhanesine talik kılınmış olduğundan mumaileyh ilânın ferdasından itibaren on gün zarfında meblâğı müddeabih beşyüz lirayı tesviye ve mahkeme veznesine depo etmediği ve gıyap kararına beş gün zarfında itiraz edilmediği ve yevmü mezkûrda mahkede isbatı vücut etmediği takdirde icra ve iflâs kanununun 158 inci maddesi mucibince hakkında muamelei gıyabiye ifa edileceği kararname ve gıyap kararının tebliği makamına kaim olmak üzere ilân olunur. (8104)

Beşiktaş icra dairesinden:

Mahpus olup paraya çevrilmesi karar laştırılan bir küçük orta masası, siyah üzerine kırmızı güllü bir tane kanape takımı bir tane yeşil masa örtüsü bir Salamandıra soba ma boru, zemini kırmızı siyahlı dört köşe kilim, bir tane cam gözlü cam yemişlik başı kırk perdelik brons, altı tane siyah tül perde iki tane beyaz tül perde bir tane ceviz kuşlu ayna dört tane mavi stor perde altı tane tahta sandalya iki tane hezaran sandalya iki tane eski ayaklı tahta masa kırmızı ve siyahlı eski yol kiliminin 21-2-935 tarihine müsadif perşembe günü saat 10 dan 12 ye kadar ihale ve pul resmi tellâliyesi müşterisine ait olmak üzere Ortaköyde Divanyolunda 6 No. lu apartımanın önünde satılacağından hazır bulunacak memuruna müracaat olunması ilân olunur. (8052)

ZAYİ — 1855 sicil numerolu arabacı ehliyetnamemi kaybettim. Yenisini alacağımdan hükmü yoktur. Ali oğlu Hüseyin

Üniversite Arttırma, Eksiltme ve Pazarlık Komisyonundan:

Bedeli keşfi	Eksiltmeye konulan iş
887,60	Tıb Fakültesi Tarih binasında ahşap işler.
1350	Tıb Fakültesi Teşrih binasına kalörifer kazanı konulması.

1 — Yukarda bedeli keşifleri yazılı olan iki iş 28-2-1935 perşembe günü 15 de Üniversitede ayrı ayrı ihale edilmek üzere alenî eksiltmeye konulmuşdur.
2 — Talibler bu işe aid dosyaları her gün Üniversite Komisyon Kitabetinden tetkik edebilirler.
3 — Talibler yukarıda yazılı işlerin yüzde 7,5 nisbetinde teminatlarını ihale günü öğleye kadar Üniversitede Muhasebe Veznesine yatırmış olmaları lâzımdır. (742)

İstanbul Gümrükleri Baş Müdürlüğünden:

106/A, 106/B, 139/A, 394, 401, 653/C, 377/C, D. E. F, 378/C. D. E. F, 379/C. D. E. F, 380/A, 564/D tarife pozisyonlarından İsviçre menşeli eşya için birer miktar kontenjan tahsisatı temin edildiği Gümrükler Tetkik Müdürlüğünden bildirilmiştir.

Bu tarife pozisyonlarında birinci nushaları sahiplerinin yanında bulunan beyanname leri bu gün yani 14-2-935 akşamına kadar aid olduğu Gümrüğün kontenjan işleri servisine getirmeleri aksi takdirde kontenjan tahsisatından istifade edemiyecekleri ilân olunur. (724)

Inhisarlar U. Müdürlüğünden:

(12000) Metre Band Saksonya şartname ve nümunesi veçhile satın alınacağından vermek isteyenlerin 25-2-935 pazartesi günü saat (14) de (% 7,5) teminat paralariyle Cibalide Levazım ve Mübayaat Şubesine müracaatları. (622)

Üniversite Arttırma, Eksiltme ve Pazarlık Komisyonundan:

Tahmin bedeli Mark	Tahmin bedeli Kilosu	Almacak Kilo	Cinsi
220	100	400	40 derece saf ve kristalize asid fenik 10 kiloluk ambalajla.
130	100	1200	28 derece bilkimya saf gliserin 25 kiloluk ambalajla.
100	100	1000	40 derece formalin 50 kiloluk ambalajla.

1 — Yukarda cins ve miktarı yazılı üç kalem Ecza 28-2-935 perşembe günü saat 15 de Üniversitede ihale edilmek üzere kapalı zarf usulile eksiltmeye konulmuştur.
2 — Talipler yukarda yazılı üç kalem Eczanın yekûnu olan 3440 Markın tutarı olan Türk Lirasının yüzde 7,5 teminatlarını ihale günü öğleye kadar Üniversite Muhasebe veznesine yatırmış olmaları lâzımdır. (743)

Nafıa Bakanlığından:

Eloğlu istasyonuna 15 ve Meraşa 9 saat mesafede bulunan Kirazderesi ve Susu ormanlarından kesilmek ve Eloğlu veya ona mücavir istasyonlardan birinde teslim edilmek şartiyle muhammen bedeli 5462,5 lira bulunan 1150 adet çam telgraf direği kapalı zarf usuliyle eksiltmeye konulmuştur. Eksiltme 21-2-935 tarihine rastlayan perşembe günü saat 15 de Ankarada Bakanlık Malzeme Müdürlüğünde yapılacaktır. İsteklilerin, tekliflerini Ticaret odası vesikası ve 409,69 liralık muvakkat teminatlarının malsandığına yatırıldığına dair olan makbuz veya nümunesine uyğun Banka kefalet mektubu ile birlikte 21-2-935 perşembe günü saat 14 e kadar Malzeme müdürlüğüne tevdi etmeleri lâzımdır. İsteklilerin bu husustaki şartnameleri parasız olarak Ankarada Bakanlık Malzeme Müdürlüğünden alabilirler. (586) 981

Yeşilköy Tohum Islâh İstasyonu Müdürlüğünden:

Bedeli keşfi 2990 lira 34 kuruş olan müessemize aid makine hangarı inşası açık eksiltme usuliyle münakasaya konmuştur. Münakasa 20-2-935 tarihine müsadif çarşamba günü saat 15 de Vilâyet Muhasebeciliğinde yapılacakdır. Taliplerin carî seneye mahsus ticaret odası ve fennî ehliyet vesikaları ve yüzde 7,5 nisbetinde 224 lira 28 kuruş muvakkat teminatın vezneye yatırıldığına dair makbuz veya banka kefalet mektubu ile birlikde, aynı gün ve saatten evvel muhasebecilikdeki komisyon reisliğine vermeleri lâzımdır. Talipler bu husustaki şartname evrakı keşfiyeyi ve projeyi 15 kuruş mukabilinde müesseseden alabilirler. Tafsilât almak isteyenler de Nafıa Başmühendisliğine müracaat edebilirler. (531) 943

Nafıa Bakanlığından:

Kayaderesi istasyonuna 16 saat mesafede bulunan göksunun Yalakhasan ormanından kesilmek ve Kayaderesi veya ona mücavir istasyonların birinde teslim edilmek şartiyle muhammen bedeli 9800 lira bulunan 2000 adet çam telgraf direği kapalı zarf usuliyle eksiltmeye konulmuştur. Eksiltme 21-2-935 tarihine rastlayan perşembe günü saat 15,30 da Ankarada Bakanlık Malzeme müdürlüğünde yapılacaktır. İsteklilerin, tekliflerini Ticaret odası vesikası ve 735 liralık muvakkat teminatlarının malsandığına yatırıldığına dair olan makbuz veya nümunesine uyğun banka kefalet mektubu ile birlikte 21-2-935 perşembe günü saat 14,30 a kadar Malzeme Müdürlüğüne tevdi etmeleri lâzımdır. İstekliler bu husustaki şartnameleri parasız olarak Ankarada Bakanlık malzeme müdürlüğünden alabilirler. (585) 980

817

Belsoğukluğuna ve Frengiye ve sari hastalıklara tutulmamak için

Garanto Hasan Prezervatiflerini

İstimal ediniz. Dünyada mevcud bütün Prezervatiflerin en sağlamı, en hassası, en mükemmelidir. (6) aded 50, ipeklileri 75 kuruştur.

Asipirol Necati Grip, nezle. baş ve diş ağrılarının kat'î ilâcıdır. Deposu: Bahçekapıda **Salih Necati** Ecza nesi 833

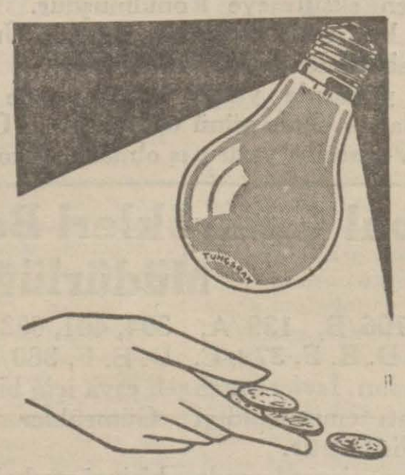

Verdiğiniz para mukabilinde iyi ışık isterseniz satıcılarınızdan

TUNGSRAM

ampulleri talep ediniz.

Muhterem İstanbul Halkına

MÜJDE İstanbulda seneden seneye sebebsiz artan mahrukat fiatlarını nazarı dikkate alan

Ankara Memurlar Kooperatif şirketi

İdare Meclisi hükûmetin müsaadesi ve Ziraat Bankasının yardımile Almanyadan külliyetli miktarda kok getirmeğe ve Ankarada olduğu gibi İstanbulda da mahrukat fiatleri üzerinde nâzımlık vazifesini yapmağa karar vermiştir.

Kuruçeşmede ALTIN ÇAPADA tesis edilen 2 numaralı

Kooperatif Mahrukat Deposunda

pek yakında aşağıda gösterilen fiatlerle kok satışına başlanacaktır.

Toptan depoda teslim (21,5) Lira
Perakende ikametgâhlara teslim (23,5)

CİNSİ : Kolay yanar, sobaları bozmaz, çok ısıtır, kırılmak istemez, küçük parçalı, tozsuz en iyi cins Alman teshin koku. "ASGARİ 7,200 KALORİ, AZAMİ 7 - 9 KÜL,,.

TESELLÜM ŞEKLİ : Koklar ayarlanmış basküllerle müşterilerin veya adamlarının gözleri önünde tartılır.

Ağızları dikilmiş kurşun mühürlü çuvallar içinde kamyonlarla ikametgâhlara kadar gönderilir.

TARTI: TAM! HİLE YOK!

MÜRACAAT YERİ : Sirkeci Mühürdarzade hanı No. 32.

ANKARA MEMURLAR KOOPERATİF ŞİRKETİ

İstanbul irtibat bürosu Telefon: 23074.
Mahrukat deposu Telefon: 40456.

1137

KASADA SAKLADIĞINIZ **PARA** KURU BİR **ÇEŞME** VAZİYETİNDEDİR

ONU FAİZLE BANKAYA-VERİNİZ

HUSUSİ ŞARTLARIMIZI SORUNUZ

HOLANTSE BANK ÜNİ N.V.

HOLLANDSCHE BANK-UNIE N.V. AMSTERDAM

KARAKÖY PALAS - ALALEMCİ HAN

822

Askerî fabrikalar ilânları

Askerî Fabrikalar ihtiyacı için aşağıda yazılı 3 kalem Kereste açık eksiltme usulile alınacağından vermek isteyenler bu Kerestelerin evsaf ve şeraitini anlamak ve eksiltmeye girmek için 18 Şubat 935 paz artesi günü saat 14 de Bakırköy Barut Fabrikalarında Satınalma Komisyonuna müracaatları. (448)

200 adet az çıralı Çam Ağacı	5:5,5 × 0,18 × 0,013
400 „ „ „ „ „	6,30 : 6,50 × 0,18 × 0,013
25 „ „ „ „ „	4,30 : 4,60 × 0,16 × 0,013

871

VAPURCULUK

TÜRK ANONİM ŞİRKETİ
İSTANBUL ACENTALIĞI
Liman Han, Telefon: 22925.

Trabzon Postası

GÜNEYSU vapuru 14 ŞUBAT PERŞEMBE günü saat 20 de Galata rıhtımından kalkacak. Gidişte Zonguldak, İnebolu, Samsun, Ünye, Fatsa, Ordu, Giresun, Trabzon, Rize ve Hopa'ya. Dönüşte Pazar ve Pulathane iskelelerine uğrıyarak avdet edecektir.

TİFOBİL

Dr. İhsan Sami

Tifo ve paratifo hastalıklarına tutulmamak için ağızdan alınan tifo haplarıdır, Hiç rahatsızlık vermez. Herkes alabilir. Kutusu 55 Kuruş.

906

MÜJDE!

Zabıta memurlarına mahsus 200 metroluk mesafeyi gösterir kuvvette

DAİMON CEP FENERLERİ

gelmiştir. Her yerde 1526 numara tahtında arayınız ve taklidlerinden sakınınız.

Umumî deposu: İstanbul, Tahtakale N. 10 827

İstanbul Haricî Askerî Kıtaat ilânları.

1 — Tahmin edilen fiatı on yedi bin altı yüz kırk lira olan iki yüz otuz iki bin tane muhtelif renkte makara kapalı zarfla eksiltmeye konulmuştur.

2 — İhalesi 24-2-935 pazar günü saat 15 de yapılacaktır.

3 — Eksiltmeye girecekler 1323 liralık muvakkat banka mektubu veya Maliyeye yatırılmış teminat karşılığında alınacak makbuzlara arttırma ve eksiltme kanununun 2 ve 3 cü maddelerinde yazılı vesikaları getirmeleri.

4 — Şartnamesini parasız almak ve örneğini görmek isteyenler her gün öğleden sonra müracaatları.

5 — Eksiltmeye girecekler teklif mektuplarını 3 cü maddede yazılı vesikalarla birlikte ihale saatinden en az bir saat evvel Ankara M. M. V. satınalma komisyonuna vermeleri. (788) (595) 1031

* * *

Alpulludaki kıtaatı için 135,000 kilo Un 3-3-935 pazar günü saat 16 da Lüleburgaz Satınalma Komisyonunca kapalı zarfla alınacaktır. Eksiltmeye girecekler kanunî oturacak yer göstermeğe mecburdur. Ve Ticaret Odalarından tasdikli vesika ve şirketler namına girecekler vekâletname bulunduracaklardır. Bunlara ve muvakkat teminat makbuzunu ve teklif mektubunu eksiltme açma saatinden bir saat evvel vermiş bulunacaklardır. Şartname isteyenler her gün ve saatte Lüleburgaz'da Askerî Satınalma Komisyonunda bulunmalıdırlar. Tahmin bedeli 16200 lira olup teminatı 1215 liradır. (792) (749)

İstanbul 7 inci icra memurluğundan: Bir borçtan dolayi mahcuz olup paraya çevrilmesine karar verilen piyano muhtelif halı ve sedef işlemeli arap tarzında koltuk gramofon ve saire 17-2-935 gününe gelen pazar saat 15 den 16 ya kadar Galatada Ovakimyan hanının önünde ikinci açık arttırma suretile satılacağı ilân olunur. (8075)

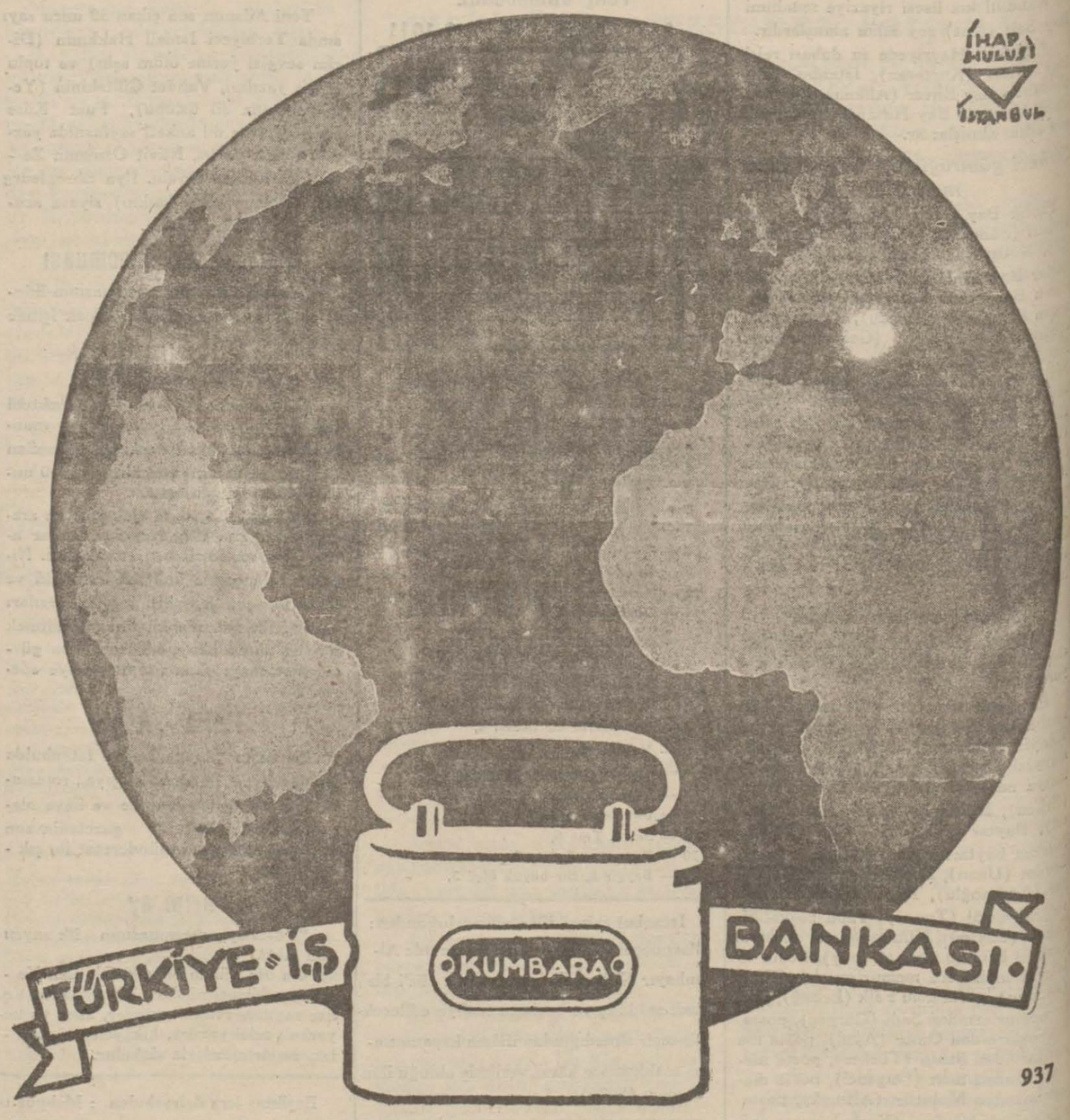

937

UFACIK KUMBARADAN DÜNYA KADAR BÜYÜK SERVET DOĞAR

ANADOLU
Türk Sigorta Şirketi

4 Üncü Vakıf Han İstanbul

İhtiyat ve Sermayesi: **(1.000.000)** Türk Lirasıdır.

Nama muharrer hisse senetlerinin (% 60)ı Türkler elindedir.

Türkiye İş Bankası tarafından teşkil olunmuştur. İdare meclisi ve müdürler heyeti ve memurları kâmilen Türklerden mürekkep yegâne Türk Sigorta Şirketidir. Türkiyenin her tarafında (200) ü geçen acentalarının hepsi Türktür. Türkiyenin en mühim müesseselerinin vebankalarının sigortalarını icra etmektedir.

Yangın, Hayat, Nakliye, Kaza, Otomobil

sigortalarını en iyi şeraitle yapar. Hasar vukuunda zararları sür'at ve kolaylıkla öder.

Telgraf: İMTİYAZ - Telefon: İst. 20531 816

İstanbul Levazım Amirliği Satın Alma Komisyonu İlânları

Kuleli Askerî Lisesi için bir aded bulaşık yıkama makinasının açık eksiltmesi 17 Mart 935 de yapılacağı ilân edilmişdi. Bu ilândan sarfınazar edilerek bulaşık makinasının açık eksiltmesi 17 Şubat 935 pazar günü saat 14 de yapılacaktır. Tahmin bedeli 3100 liradır. Şartname ve resimleri ni göreceklerin her gün ve eksiltmeye gireceklerin belli saatte 232 lira 50 kuruşluk ilk teminatlarile Topanede Satınalma Komisyonuna gelmeleri. (760) (480) 875

Umumî Neşriyat ve Yazı İşleri Müdürü Etem Izzet BENICE
Gazetecilik ve Matbaacılık T. A. Ş.

Tesviyeci ve Tornacı alınacaktır

Askerî Fabrikalar U. Müdürlüğünden:

Kırıkkale Fabrikaları için tesviyeci ve tornacı alınacakdır. İsteklilerin imtihan için istida ile Ankara'da Fişenk Fabrikasına, İstanbul'da Bakırköy Barut Fabrikasına, İzmirdekiler de Halkapınar Silâh Tamirhanesine müracaatları. (526) 902

Maliye Vekâletinden:

Darp edilmekte olan Gümüş paralardan Dört Milyon liralık kısmı az bir zaman zarfında tamamen tedavüle vazedilmiş olacağından eski gümüş paraların 1 Şubat 1936 tarihinden itibaren her hangi bir kıymetle mübadele vasıtası olarak kullanılmıyacağı hilâfına hareket edenler hakında kanunî takibat yapılacağı 2257 No. lu kanunun sekizinci maddesi mucibince ilân olunur. (558) 977