Kar fırtınası Marmarada şiddetli olmuş, gelen haberlere göre bir kaç motor kazaya uğramıştır.

Milliyet

Sahib ve Başmuharriri : Siirt Saylavı Mahmut SOYDAN

İngiltere hükûmeti yeni sene zarfında hava ve deniz kuvvetlerine yeni filolar ilâvesi için tahsisat istedi.

FIATI 5 KURUŞTUR. | 10 uncu sene No. 3260 | PERŞEMBE 7 MART 1935 | Tel: { Müdür: 24318, Yazı işleri müdürü: 24319 İdare ve Matbaa: 24310

Makedonya Asileri bombardıman edildi

G. Kondilisin kumandasındaki ordu Strumca ırmağını geçerek ilerlemektedir. Asiler 3000 kişidir.

Yunan ayaklanması Bastırıldıktan sonra

Yunanistan'daki ayaklanma tavsamışa benziyor. Bunun gibi ayaklanmalar ilk atılışta başarılamayınca, sönmeye mahkûmdur. Yunan ayaklanması da öyle oldu. Yunanistan'dan gelen duyumlar, kımıldanmanın çok geniş bir düzen neticesi olduğunu bildiriyor. Orduda ve donanmada birden ayaklanmalar başlayacak, Atina ele geçirilecek ve yeni Yunanistan ile adalar da buna kendiliğinden katılacaktı. Anlaşılan evdeki hesap çarşıya uymadı.

Çünkü ayaklanmanın başarılması için ilk şart Atina'nın ele geçirilmesi idi. Bu kımıldanma ilk adımda boğuldu. Donanmanın da ancak bir parçası, Averof, Elli, Niki, Psara ve Leon gemileri ile iki denizaltı gemisi Venizelistlerle birlikte yürüdü.

Pantir, Yeraks, Svendoni, Idra, Tiyella, Aedos ve iki denizaltı gemisi sadık kaldı. Venizelistlerle birlikte giden gemiler daha kuvvetli olmakla beraber, her halde ayaklanmayı tertip edenlerin düşündüğü gibi, bütün donanma kendilerile birlikte gitmedi. Yeni Yunanistan'a gelince, ayaklanma burada da bunu tertip edenlerin beklediği biçimde yürümedi. Yalnız Drama, Serez ve Kavala ayaklandı. Bunlardan Serez şimdi yönetin eline geçmiştir.

Altı günlük boğuşmanın bir pilâncosu yapılacak olursa, durum şöyle kısaltılabilir: Yönet, kımıldanmayı bastırılmış sayıyor. Venizelistlerin ellerinde Girid, adalar, Kavala, Drama ile donanmanın beş parçası kalmıştır. Kavala ve Drama'nın da bugün yarın düşmesi bekleniyor. Bundan sonra bir çıkmazda bulunduğunu anlıyan Venizelos'un Girid'den kaçarak bu acıklı işin bir sona varacağı en olağan bir netice gibi görünüyor.

Şimdi herkesin gözü önünde beliren soru (sual) Çaldaris yönetinin bu ayaklanma bastırıldıktan sonra ayaklananlara karşı güdeceği siyasadır. Bu soruya şimdiden cevap vermek gerek ise, bunu kabinenin yeni kurumunda aramalıdır. Kabineden Maksimos ve Hacı Kiryakos çekilmiş ve bunların yerine Dusmanis ve Metaksas girmiştir. Deniz Bakanı Hacı Kiryakos'un çekilmesi, donanmadaki ayaklanmayı önce sezip te önüne geçecek tedbir almamasından ileri geliyor. Ancak Maksimos'un çekilmesindeki anlam önemlidir. Maksimos ötedenberi, karşı parti ile anlaşmak siyasasını güden bir Bakandı. Ara sıra bu amaçla yapılan görüşmeleri Maksimos idare etmişti. Maksimos'un çekilmesi ve onun yerine olmasa da her halde kabineye Metaksas gibi sertlik taraftarı bir Bakanın girmesi, Çaldaris kabinesinin güdeceği siyasayı anlatmıya yetişir. Gerçek Dış Bakanlığı henüz Çaldaris'in elinde bulunuyor. Ancak bu Bakanlığa Theodokis'in geçeceği söyleniyor ki bu zat ta sertlik taraftarıdır. Sözün kısası şudur ki, kabineden çıkan Bakanlar Venizelos partisine karşı uzlaşma siyasası, güden ve girecekleri söylenen Bakanlar da sertlik siyasası güdmektedir tanınan adamlardır.

Yönet şimdiden bu sertlik siyasasını güdmiye başlamıştır. Konduilis, Dusmanis ve Metaksas'ın işbirakile kurulan bir üçler komitesi en geniş yetki (salâhiyet) ile ayaklanmayı bastırmak için gerekli olan tedbirleri almaktadır. Bu komitenin emrile bir çok tevkifler yapılmış ve bunlar Tiva'da toplanmışlardır. Ayaklanma bastırıldıktan sonra da bu komitenin ayaklanma işini durultmak (tasfiye) için, dağılmıyarak devam etmesi beklenebilir. Sözün kısası şudur ki. Çaldaris ve kabinesi bu kez, açıktan Venizelistlik ile karşılaşacak ve

İsyana ait intibalar: Yakalanan asilerden bir kısmı karakollara sevkediliyor.

Plastiras hadiselerin inkişafını bekliyormuş

ATINA, 6 (A.A.) — Reuter Ajansı muhabirinden: Ultimatom müddeti bitmiştir. General Kondilisin kumandası altında bulunan hükûmet kuvvetlerinden 21 tayyare Makedonyadaki âsi kuvvetleri bombardıman etmiştir. Bu âsi kuvvetler ancak 3,000 kişiden ibarettir ve General Kamenos un kumandası altındadır. General Kondilis âsiler derhal teslim olmadıkları takdirde, ellerinde ancak birkaç sahra topu olan âsilere karşı, ağır topçu ateşile yapılacak bir taarruza derhal başlıyacağını bildirmiştir. Girid

(Devamı 6 ıncı sahifede)

Türk - Yunan hududunda

BÜKREŞ, 6 (A.A.) — Havas ajansından: Türkiyeden gelen haberlere göre, Türk hükûmeti Makedonya isyanından doğabilecek her ihtimale karşı Yunan hududuna asker ve malzeme göndermiştir.

BÜKREŞ, 6 (A.A.) — Havas ajansından: Yunan hududuna asker ve malzeme gönderildiğine dair Türkiyeden gelen haberler üzerine, bu sevkiyat Makedonya isyanından dolayı ihtiyatî bir tedbir olmak üzere telâkki edilmektedir.

Bulgar bakanının sözleri

Bulgaristan Yunan hududuna asker gönderiyor

Türk kıtaatının Bulgar hududunda tahşid edildiğine dair haberler doğru değildir

Yunan - Bulgar, Türk - Bulgar hudutlarını gösterir harita...

SOFYA, 6 (A.A.) — Havas Ajansı bildiriyor: Cambana gazetesi, Bulgar - Yunan hududunun üç gündenberi kapalı olduğunu dündenberi Petriçte muharebe gürültülerinin işitilmekte bulunduğunu yazmaktadır.

Hariciye Bakanı Bay Batalof, gazete muhabirlerine beyanatta bulunarak Yunanistan vakayiinin Balkanlar

(Devamı 6 ıncı sahifede)

Con Saumen Berline gitmiyor

Bunun sebebi B. Hitlerin birden hastalanması imiş!

Halbuki bu hastalığın bir temaruz olduğunu, ve İngilterenin son neşrettiği Beyaz Kitabda Almanya hakkında kullandığı lisanın buna âmil olduğunu söyliyenler var

LONDRA, 6 (A.A.) — Reuter ajansı bildiriyor: Bay Hitlerin geçenlerde Sarı ziyareti esnasında yakalanmış olduğu nezleden dolayı muztarip olmasına binaen Alman hükûmetinin üzerüzerine Sir John Simonun Berline yapması mukarrer seyahat tehir edilmiştir.

Bu münasebetle Berlindeki Ingiliz sefiri Bay Von Neurath'a Ingiltere hükûmetinin bir tebliğini tevdi etmiştir.

Buna Bay Hitlerin rahatsızlığından dolayı izharı teessür edilmekte ve müşarünileyhin acilen şifayap olması temennisinde bulunulmaktadır.

Acaba bir temaruz mu?

LONDRA, 6 (A.A.) — Reuter ajansı bildiriyor:

Sir John Simonun Berlini ziyaretinin tehir edilmiş olduğu haberi, bir çok siyaset adamlarını Bay Hitlerin hastalığının diplomasi bir temaruz olduğu ve bu hastalığın dün müdafaa halinde neşredilmiş olan Ingiliz beyaz kitabında Almanyanın teslihatına müteallik olarak serdedilmiş olan mütalealarla alâkadar bulunduğu düşüncesine sevketmiştir.

Resmî mahafil, bu noktai nazarı kabul etmemektedir. Bu mahafil, Bay Hitlerin sıhhî vaziyetinin ecnebî ziyaretçileri kabul ve onlarla yüksek siyaset

(Devamı 5 inci sahifede)

Bay Hitler

Kültür işleri hakkında Kamutaya teklif yapıldı

Rektörün Ecnebi olması, tedrisatı Almanca bir lise açılması isteniyor

ANKARA, 6 (Telefonla) — Manisa saylavı Bay Sabri Toprak maarif hakkında Kamutay Başkanlığına bir kanun teklifi vermiştir. Bu teklif 17 maddeliktir.

Teklifde bir esbabı mucibe lâyıhası mevcuttur. Bu lâyıhada bugün İstanbul Üniversitesinden beklenen faydaların matlûp derece vücude gelmemesinin sebebleri tasrih edilmektedir.

Teklif sahibi bu sözleri ikiye ayırmış bunun izale çarelerini göstermiştir.

Sebepler arasında şunlar sayılmaktadır:

Mevcut liselerden gelen talebelerin yüksek muallimlerin derslerini takip edecek surette yetişti -

(Devamı 7 inci sahifede)

Bay Sabri Toprak

Nazilli'deki mensucat fabrikasının hazırlıkları

Sovyet heyeti ile Türk heyeti plânlar üzerinde ilk çalışmalara başladılar

Sovyet mütehassısla rının dünkü toplantısında

Nazilli mensucat fabrikasının katî plânlrı hakkında Sümer Bank ile beraber çalışmak üzere Rus Sovyet mütehassıslarından mürekkeb olarak birkaç gün evvel şehrimize gelmiş olan heyet, Beyoğlun da Sovyet haricî ticaret mümessilliği binasında çalışmağa başlamıştır. Heyet Rus sanayi mütehassıslarından Bay Siglin'in reisliği altındadır. İçlerinden mensucat,, inşaat ve umumî surette fabrika mütehassısları ve kimyagerler vardır ve hepsi altı kişidir. Heyetin reisi Bay Siglin, Türk sanayi trös-

(Devamı 7 inci sahifede)

fikir ayrılıklarına dayanan siyasal bir partiden ziyade ülkeyi coğrafiya bakımından ikiye bölen ve ara sıra da ayaklanmalar tertibine kadar yürüyen kurumu kökünden kazımaya çalışacaktır.

A. Şükrü ESMER

Bay Piyos Beraat etti

Unyon sigorta kumpanyası müdürü Bay Piyosun Türklüğe hakaret ettiğine dair bir ihbar yapılmış, bunun üzerine müddeiumumilik Büyük Millet Meclisinden izin alarak Bay Piyos aleyhine takibat yapmıştı. Istintak dairesi Bay Piyosun muhakeme edilmesine karar verdiği için üçüncü ceza mahkemesinde duruşması başlamış ve bu duruşma dün bitmiştir. Yapılan muhakeme neticesinde Bay Piyosun Türklüğe hakaret ettiği sabit olmamış, kendisinin Türklüğü ve Türkleri sever bir adam olduğu, terbiyesinin de kendisinden böyle hareketler sâdır olmasına müsaid olmadığı anlaşılmış, beraatine karar verilmiştir.

Inhisarlarda Değişiklik yok

Bay Mitad dün asaleten vazifesine başladı

İzmir saylavlığına seçilmiş olan Inhisarlar Umum Müdürü Bay Hasnü Çakır'dan açık kalan İnhisarlar Umum müdürlüğüne muavinlikte bulunan Bay Mitadın tayin edildiği dün İnhisarlar idaresine Bildirilmiştir.

İnhisarlar Umum Müdürlüğünde bu münasebetle bazı değişiklikler yapılacağı yazılmış ise de bu haber doğru değildir. Müdürler arasında hiç bir değişiklik yapılmıyacak, yalnız Umum Müdürlüğe tayin edilen Bay Mitadın

(Devamı 6 ıncı sahifede)

Bay Mitat

T A N

N

(MILLIYET), (TAN) ismile, yakında memleketin haber, yazı, teknik bakımlarından en ileri gazetesi halinde çıkmak için hazırlanmaktadır.

TAN

Haberlerine inanacağınız,
Şeklini seveceğiniz,
Kendisini benimsiyeceğiniz,

OZU SOZUNE UYGUN, SIZE VE MEMLEKETE LAYIK BIR GUNDELIK HALINDE ÇIKACAKTIR

TARİHİ TEFRİKA: 61

Her hakkı mahfuzdur. Yazan: Son Yemen valisi Mahmut NEDİM

İmam İdrisinin bir gürültü patırdı çıkarmamasına çalışılıyordu

Babıâlî durmadan emirler veriyor, tavsiyeler yapıyor, İdrisiye karşı tedbirler alıyordu

Bunların idareleri de kabili tecil değildir.

Zira açlık heyeti ictimaiyeyi dağıtır. Sekizinci maddede zikredilen idarei askeriyeye muktazi hububatın tedariki ve ihzarı meselesine gelince; bundan bize müteallik olan vazife bizde mevcut bulunan hububatı kıymetile vermekten ibarettir. Hububatın miktarı da on beş bin kademe baliğ olmasından dolayı ahaliden bu miktarda ububat cemi mümkün değildir. Çünkü buradaki arazi buna müsait değildir. Bu havalide ekilip biçilen börülce gibi hububattan istenildiği takdirde bulunabilecek dora ile bunlardan bir miktarın tedariki için emir verilmek üzere tarafımıza bildiriniz. Diğer yerlerden mümkün olabildiği kadar hububatın tedariki emrinde arkadaşlarımızın vasatetlerine müracaat ve her halde muavenet hususunda bezli ceht edeceğiz.

İşte bu suretle tarafımızdan şurutu mukarrerenin kâffesi bervechi peşin tasdik olundu. Avnü tevfik Allahdandır.

2 Temmuz 328
Mehmed bini Yahya

Imamla bu ittifakı da yaptıktan sonra ferik Sait paşayı tevkil ederek Istanbula dönen Ahmet Izzet paşa itiraf etmek lâzımdır ki Yemen vaziyetini daima yakından takip ediyordu.

Şimdi iş Seyit Idrisiyi de susturmak, Yemende, işe başlamak için lâzım olan sulh ve sükûnu tesis edebilmekti. Bunu yapıyorduk. Fakat bu sırada ne oldu, nasıl oldu bilmiyorum. Tam Seyit Idrisiyi kat'î bir mağlûbiyete uğratarak dağıtacağımız sırada Istanbuldan Idrisî ile anlaşma lüzumunu [illegible] telgraflar gelmeğe başladı. Bir türlü bunun sebebini anlamak mümkün olmadı.

Babıâli Idrisî ile de bir itilâf yapılmasını istiyordu. Bu, hepimizi müteessir ediyordu.

Bana bir heyetle Idrisî ile görüşmek ve fikirlerini anlayarak bir itilâf zemini bulup anlaşmak için emir ediyorlardı.

Tam o sırada erkânıharp binbaşı Ismet bey de — Başvekil Ismet Inönü — kuvayi umumiye kıtaatından bakiye kalan bir kısmı alarak Istanbula avdet etmişti.

Ben de Idrisî ile temas edecek heyetimizi seçmiştik. Bu heyet müfettişi hükkâm ve tetkikatı şer'iye reisi Kâmil Bey (1) mektupçu Abdülhak Hakkı (2), Hüdeyde mutasarrıfı Recep beylerle Imam Yahyanın akrabasından ve diğer meşayih rüesasından birkaç yerli zevattan mürekkepti.

Akdenizdeki akınlarından sonra kanaldan geçerek Yemen sahillerine gelmiş olan (Hamidiye) kruvazörümüz bizi Cizana götürmek üzere, iş'arımıza binaen Hüdeydeden Tehameye gelmişti (3)

Luhayyada, (mühim ve müstacel) kaydile Dahiliye nezaretinden şu şifreli telgrafı aldım:

"Idrîsiye ait mıntakai nüfuz hakkındaki birinci fıkranın Sabya ve Ebu Ariş kazaları hududunu tecavüz etmemek ve o hudut dahil kalmak suretile tavzihi, ikinci fıkradan (Hükûmetin müsaadesi olmadıkça) tabirinin tay ve mumaileyhce de hüsnü tesiri mucip olmak üzere Hükââm hakkındaki fıkranın (kendi tarafından müntehap ve tarafı devletten musaddak) suretinde tadili ve istifa olunacak öşrü şer'î fazlasının mahallince ihtiyacatı hayriye ve nafiaya sarfı için terki ve (müdafaa ve muhafazai vatan ve tecavüzü adadan sıyanet maksadile sevahilin icabeden noktalarının asakiri Osmaniye ile tahkim edeceği) kaydının ilâvesile beraber milis teşkilâtı ahalinin talim ve terbiyesi hakkında verilmiş olan kararın mahallince mucibi tevehhüş olacağı anlaşıldise bu gibi tekâliften sarfı nazar edilmesi ve zatı valâları riyasetinde olarak *Idrisî nezdine gidecek heyete erkânı harbiye binbaşısı İsmet beyin* iştirak etmesi meclisi vükelâca karargir olmuştur.

7 Şubat 328
Dahiliye Nazırı
Âdil

Babıâlice de o zaman Ismet beyin kudret ve kabiliyeti takdir edilmiş olduğundan dolayıdır ki müstacel bir emirle ve meclisi vükelâkararile bu heyetle beraber gitmesi bildiriliyordu. Fakat yazık ki Ismet bey o sırada Bahrahmerde, Istanbula müteveccihen yolda, vapurda idi. Bunun üzerine heyetimize askerî mütehassıs olarak Luhyada bulunan erkânı harbiye kaymakamı Ali Fıtrî beyi aldık.

Seyit Idrîsi bize şöyle dedi;

— "Ben Imam Yahyanın teşvikile size karşı kıyam etmiştim. Imam Yahya ise sizinle benden habersiz bir itilâfname yaptı ve birleşti. Bu vaziyette benim sizinle anlaşabilmem için Imamla yaptığınız itilâfnamenin keenlemyekün addedilmesi icabeder. Ondan sonra ne isterseniz peki, emrinize âmadeyim.,,

Seyit Idrisî bu mantıksız ve mevsimsiz teklifi, bizim tarafımızdan asla kabul edilmiyeceğini bildiği için yapıyordu.

Onu teşvik, teşci ve teslih edenler, bol para ile kandıranlar Italyanlardı. Babıâli ile muhabere başladı. Mütemadiyen yazıyorduk.

Nihayet güç hal ile bir itilâf zemini bulundu. Fakat bu, hiç te hoşuma gitmedi. Ben ne olursa olsun gücümüzün yettiği şu zamanda Idrisiyi iyice tepelemek, haddini bildirerek onu bir daha kalkınamıyacağı bir şekilde mağlûp etmek taraftarı idim. Bu hususta yazmadığım kalmadı. Esasen bu fikirde ben yalnız değildim. Yemende bulunanalar hemen umumiyetle ayni düşüncede idiler. Osırada Idrisî mıntakasında dolaştıktan sonra San'aya dönen — şimdi Kadri paşa — erkânı harbiye binbaşısı Kadri beyin verdiği raporu da ehemmiyetine binaen aynen buraya alıyorum:

(Bitmedi)

(1) Esbak Istanbul mebusu ve Beyoğlu 6 ıncı noteri.

(2) Şimdi Sinop valisi Abdülhak Hakkı Bey.

(3) Hamidiyede o zaman sekiz on kadarda Yunanlı esir vardı. Hamidiye bunları bir yere bırakamamış beraberinde taşıyıp duruyordu. Bizimle beraber giden Imamın akrabaları üzerine yaptığı tesir de çok güzel ve büyük oldu.

HARİCÎ HABERLER

Silâhlanma yarışı

İngiltere askerî kuvvetlerini arttırıyor

Italyanın ne kadar gemisi var?

LONDRA, 6 (A.A.) — Birçok işçi saylavlar, askerî kredilerin arttırılması sebeblerini izah ve isbat eden Beyaz kitaba karşı protesto makamında olarak, silâhları bırakma konferansı reisi Bay Artur Hendersonu vazifesinden çekilmeğe davet etmek niyetindedirler. Işçi saylavlar, askerî kredilerin arttırılmasını silâhları bırakma konferansını torpillemek için yapılmış saymaktadırlar.

Işçi fırkası parlamento grupunun pazartesi günü hükûmetin silâhlanma politikası aleyhinde vereceği takririn metnini tesbit etmeden evvel Bay Hendersonu dinlemeğe karar verdiği zannediliyor.

Bahriye bütçesi

LONDRA, 6 (A.A.) — Bahriye bütçesi tahminlerinin, geçen senekinden üç buçuk milyon fazlasile 60 milyon Ingiliz lirası olduğu söylenmektedir.

Yeni gemiler ..

LONDRA, 6 (A.A.) — Filo efrad mevcudu, 94,482 kişiye iblâğ edilmiştir. Şu hale göre, 2,144 kişi artmıştır. 1935 yılı deniz inşaatı programına göre, üç kruvazör, 8 torpido muhribi, 3 denizaltı ve bir depo gemisi, 4 sloop, 1 teftiş gemisi ve 7 tane de ufak gemi inşa edilecektir.

LONDRA, 6 (A.A.) — Bahriye tahsisatının en büyük kısmı, zırhlıların asrileştirilmesine ve tedafüî malzemenin ıslahına hasredilecektir.

Hava kuvvetleri için

LONDRA, 6 (A.A.)— Hava nazırı Lord Londondarry, beyanatta bulunarak, hava kuvvetleri için istemiş olduğu 3,685,000 Ingiliz liralık fazla tahsisatın sebebini izah etmiştir. 1935 yılı içerisinde, bugün memleketin mü dafaa kuvvetlerini teşkil eden 43 hava filosuna 11 filo daha ilâve edilecektir. Deniz hava filosu mevcuduna da bir buçuk filo daha ilâve olunarak bunların da sayısı 17,5 a çıkarılacaktır. Gelecek yıllar zarfında, hava programı tamamen icra edilmiş bulunacak, ancak inşaat, uluslararası vaziyete göre tesri veyahud ki tehir olunacaktır. Nazır, beyanatı sırasında, Fransız - Ingiliz hava andlaşmasına işaret etmiştir. 1935 yılı içerisinde, sevkulceyş noktaları arasında ve tahsisen Hindistan ve uzak şark yolu üzerindeki Mısır, Hindistan, Irak ve Singapur aralarında irtibat tecrübeleri mutasavverdir.

ROMA, 6 (A.A.) — Havas muhabirinden: Italyanın harb donanması, halihazırda şu gemilerden mürekkeptir: 22,000 tonluk 4 zırhlı, 10,000 ton luk 7 kruvazör, (Bunlar 1927 ile 1933 arasında inşa edilmişlerdir.

(Kondotyeri) tipinde ve yarısı 1930 ile 1932 arasında inşa edilmiş, öbür yarısı da tezgâhta 12 kruvazör. 7 tane eski kruvazör, 27 keşif gemisi, 36 torpido muhribi 16 sı son sistemdir. 35 eski ve 6 yeni torpido, 40 denizaltı muhribi, 75 denizaltı gemisi, - 54 ü yenidir - 3 mayin gemisi.

Bunlardan başka henüz tezgâhta bulunan (Litterio) ve (Vittorio Veneto) adındaki 35,000 tonluk iki zırhlı ile 146 parça mekteb gemisi, römorkör vesaire ve liman hizmetlerinde bulunan 150 parça küçük gemi vardır.

Macar meclisi feshedildi

Macaristanın Italyadan ziyade Alman siyasetine döneceği söylenmektedir

Gömböş fırkasının Alman taraftarı fırkalarla anlaşması buna bir delil sayılmaktadır

BUDAPEŞTE, 6 (A.A.) — Meclis, dağılmıştır. Dağılma şayiası, 24 saattenberi vardı. Fakat bu karar hayretle karşılanmıştır.

Çünkü Meclis dağılmadan evvel birlik fırkası toplanmış ve saylavlar, başbakan Gömböş'ün talebine ittifakla cevab vererek reyleri hükûmete ve receklerini vadetmişlerdi.

Bay Gömböş, sadece tehdid ile elde edilen bir ekseriyetle yaşamak istememiştir. Bay Gömböş, büyük şehirlerde gizli rey, köylerde açık rey ile yeniden seçim yapılmasını tercih etmiştir. Amiral Hortinin dağılmaya izin vermesi Bay Gömböşün zaferini ve Kont Betlen'in mağlûbiyetini temin etmiştir. Çünkü Kont Betlen, kendisinin aleyhinde bulunduğu bir program üzerine Bay Gömböşün dostları tarafından yapılacak bir seçimde çok şeyler kaybedecektir.

Mebusan Meclisinin fesih celsesi, 7 dakika devam etmiştir. General Gömböş, Meclis başkanına önce, yeni kabinenin teşekkülünü bildiren kapalı bir zarf vermiş, bu okunub bittikten sonra da, cebinden fesih kararnamesini çıkarmıştır. Küçük çiftçiler grubu ile Gömböş taraftarlarının alkışlarına mukabil diğer mebuslar kararnamenin kıraatini sükûtla dinlemişlerdir.

BUDAPEŞTE, 6 (A.A.) — Bay Gömböş fırkasının, küçük çiftçi fırkası reisi Tibor Von Ekhard ve Bay Şarl Volff ile birleşmesi, hükûmetin, gelecek seçim vasıtasile, geçen ikinciteşrinde bu ittifakın yapılmasına mâni olan kont Betlen grubunu ortadan kaldırmak istediğini isbat etmektedir. Bu değişikliğin iç siyasada tanzimat bakımından mühim akisleri olacağı gibi, daha ziyade dış siyasada, Almanyaya büyük bir teveccüh suretile büyük akisleri ve tesirleri olacaktır.

Açıktan açığa Alman taraftarı olan Uj Magarsag gazetesi ile Bay Volff tarafından tutulan Von Ekhard daha dün söylemiş olduğu bir nutukta Macaristana Italyan dostluğundan evvel Alman dostluğunu tavsiye etmiştir. Seçim, 7-4-935 tarihinde yapılacaktır. Yeni Meclis 27-4-935 te toplanacaktır. Ulusal birlik fırkasında 184 aza vardı. Bunlardan 40 kadarı kont Betlen'i takib edeceklerdir. Bay Şarl Volff'un Hıristiyan - Sosyal fırkasında 27, Von Ekhard'ın küçük çiftçiler fırkasında 23 aza vardır.

Korsanlara karşı

LONDRA, 6 (A.A.) — Çin sularında korsanlarla kaçakçıları kovalamağa mahsus zırhlı ve seri gemilerin Souttompton'da tecrübeleri yapılmıştır. Bunlardan, Kuanvi adındaki gemi, bu hafta sonunda Çine hareket edecektir. Bu gemi, orada Çin deniz ve gümrük makamatının emrinde bulunacaktır.

Saatde 110 kilometre

LONDRA, 6 (A.A.) — Ingiliz trenlerniden biri, Londra ile Nevcastele arasındaki 438kilometrelik mesafeyi 3 saat 57 dakikada, yani saatte vasatî 110 kilometre süratle katederek yeni bir rekor tesis etmiştir.

Bulgaristan - İtalya

SOFYA, 6 (A.A.) — Büyük elçiliğe terfi edilerek Sofya'dan ayrılmakta olan Italya sefiri Bay Coranın şerefine kral Boris tarafından mükellef bir ziyafet verilmiştir. Bu ziyafet esnasında kral, sefire, sent Aleksandr

Fransada düello

PARİS, 6 (A.A.) — Matbuatta yaptıkları bir münakaşa üzerine Keruia mebuslarından Bay Kampinçi ile Dearpuçiya düello etmişlerdir. Kampinçi sağ kolundan yaralanmıştır. Hasımlar barışmamışlardır.

Feci bir tayyare kazası

BAYROUTH, 6 (A.A.) — Bavyera nazırlarından Bay Schemil hamil olan ve Coubourgtan gelen bir tayyare bura tayyare meydanına' düşmüştür.

Bay Schemmi, ağır yaralı olduğundan hastahaneye kaldırılmış ve kendisine ameliyat yapılmışsa da biraz sonra ölmüştür. Pilot hafif yaralıdır.

nişanının birinci rütbesini vermiştir.

İtalyan bankalarının kârları

LONDRA, 6 (A.A.) — Milânodan bildirildiğine göre, Banka Kommerçiyale Italyana, Kredito Italyana ve Banko di Romanın 1934 senesi kârları 17,362,000 lirettir. Geçen sene bu kârlar 88,546,000 liret idi. Hissedarlara hiç bir faiz dağıtılmıyacaktır.

Mekdonald hasta

LONDRA, 6 (A.A.) — Bay Mac Donald, soğuk algınlığından rahatsız olduğundan kabinenin haftalık toplantısına Bay Baldvin riyaset etmiştir. Kabinenin tehir edilen Berlin ziyareti hakkında görüştüğü zannedilmektedir.

Uluslar arası maçlar

PARİS, 6 (A.A.) — Uluslar arası maçlar: Torpidodan Juwentus takımı ile Readstar Rasing, üçer gol yaparak berabere kalmışlardır.

Fransız ordusu takımı, Belçika ordusu takımını 3 e karşı 5 golle yenmiştir.

Fransanın yeni harb gemisi

PARİS, 6 (A.A.) — Hükûmet bugün meclise 33,000 tonluk bir zırhlının tezgâha konması hakkında bir lâyıha verecektir.

Uşakta grip

UŞAK, (Milliyet) — Grip burada salgın haline gelmiştir. Gribe tutulmamış hemen hemen kimse kalmamıştır. Kıymetli otaçlarımızdan Kudret Sabri, Nuri, Asım ve Muharrem hastalıkla mücadeleye devamdalar. Şeker fabrikası gripten beş gün tatil edilmiştir.

SON DAKİKA

Sofyada kralın sarayında yüksek askerî şûra toplandı

SOFYA, 6 (A.A.) — Bulgar Ajansı bildiriyor:

Kral, bugün öğleden sonra sarayda toplanan askerî yüksek şûraya riyaset etmiştir. Şûra, ordu hizmetine ve ordu dahilinde askerlerin yaşayış tarzına aid mevaddı cariye ile meşgul olmuştur.

Kamutay encümenleri seçiliyor

ANKARA, 6 (Telefonla) — Kamutayın yarınki toplantısının ruznamesi hazırlanmıştır. Ruznamede intihab evrakının tasdiki ile encümenler seçimi yapılacaktır.

Küçük Menderes taştı, sular birçok ekilmiş yerleri kapladı

İZMİR, 6 (A.A.) — Küçük Menderes nehri son yağmurlar yüzünden taşmıştır. Ödemiş ve Tire kazalarında bu taşkın yüzünden mühim mikdarda arazi sular altında kalmış, bazı ekilmiş tarlaları sular örtmüştür. Köy evlerinden bir kısmı da suların hücumuna uğramıştır. Nüfusça zayiat yoktur. Fakat bazı yerlerde hayvan sürülerinin kaybolduğu tahmin edilmetkedir. Sular çekilmeğe başlamıştır. Hükûmetçe su baskınından zarara uğrayanlara yardım edilmektedir. Son defa yağmış olan şiddetli yağmurlar yüzünden Aydın demiryollarında iki mıntakada sellerden yıkılmış civar köprülerin ve bozulan hatların tamirine devam edilmektedir. Dün akşama kadar Erbeyli ve Karapınar arasında bozuk iki büyük köprünün tamiri için çalışılmakta idi. Gece gelen malûmata göre bu köprülerin tamirinin daha iki üç gün süreceği tahmin edilmektedir.

AYDIN, 6 (A.A.) — Menderes taşmış ve bütün ovayı su kaplamıştır. Üç gündür İzmir posta treni gelememektedir. Bugün Denizli posta treni Aydına kadar gelmiş ve geriye dönmüştür. Menderesin taşmasından bu yıl yaz mahsulünün çok bereketli olacağı tahmin ediliyor.

Bay Receb Peker bugün geliyor

ANKARA, 6 (Telefonla) — Fırka Genel Kâtibi Bay Receb Peker İstanbula hareket etti.

Âsi filo İskenderiyeye sığınırsa..

İSKENDERİYE, 6 (A.A.) — Yunanistandan buradaki Yunan elçisine gelen bir telgrafnamede âsi gemilerin İskenderiyeye iltica edebilecekleri bildirilmektedir. Elçi, Mısır Başvekilini ziyaret ederek böyle bir hal vukuunda beynelmilel kanunun tatbik edilerek âsilerin silâhlarından tecrid edilmesini taleb etmiştir.

Yunanistana telgraf gönderilemiyor

ANKARA, 6 (Teelfonla) — Yunanistan şehirlerile telgraf ve telefon muhabereleri kesilmiştir.

Plâstiras Italyaya geçti

....BRENDİZİ, 6 (A.A.) — Plâstirasın kâtibi Havas Ajansına beyanatında Plâstirasın Yunan haberlerini daha çabuk öğrenmek üzere bir turist sıfatiyle Brendiziye geldğiin ve İtalyan misafirperverliğine kat'i olarak riayet edeceğini bildirmiştir.

Âsiler karma karışık bir halde

SELANİK, 6 (A.A.) — Resmî membaa göre âsiler karmakarışık bir haldedirler. Yiyeceksiz kalan âsiler Bulgaristana geçmekte ve oradaki silâhalrından tecrit edilmetkedirler

Maarif müdürlerinin vazifeleri

ANKARA, 6 (Telefonla) — Maarif müdür ve memurlarının vazifelerine dair talimatname cumartesi günkü Resmî Gazetede çıkacaktır. Talimatname Maarif müdür ve memurlarının idarî, kültür ve teftiş vazifelerini saymaktadır. Talimatnamenin ihtiva ettiği hüküm, yüksek mekteb mezunu olmayan Maarif müdürlerinden başka, diğer müdürlerin orta tedrisat işlerine de bakabilecekleridir.

Demiryollarımızda gelir arttı

ANAKRA, 6 (Telefonla) — Yüzde 50 tenzilâtlı tarifenin tatbiki dolayısile Devlet Demiryolları 933 senesinin ikinciteşrin ayında 138 bin yolcuya mukabil 934 senesinde 220 bin yolcu taşımıştır. ..

....Ayni ay içinde varidat 933 de 280 bin lira 934 de 350 bin liradır. Devlet Demiryolları tenzilâtlı tarifenin tatbikına başlıyalıberi 60 tarife yapmıştır.

Italyan - Habeş anlaşması

.. ROMA, 6 (A.A.) — Habeşistan ile İtalya somalisi arasında son hudud hâdiseleri üzerine bîtaraf bir mıntaak tesisi hakkında İtalya ile Habeşistan arasında anlaşma hâsıl olduğu resmen bildirilmektedir.

Fransız filosu Pireye gidiyor

VILLEFRANCHE, 6 (A.A.) — Röyter Ajansında:

Touville ve Foch adındaki Fransız kruvazörelri, Yunanistandaki dahilî muharebe devam ettiği müddetçe Fransız menfaatlerini himaye etmek için Pireye hareket etmektedirler. Berutta bulunan Verdun muhribi de Pireye gidecektir.

ATATÜRK'e Gelen telgraflar

ANKARA, 6 — Atatürk'ün tekrar cumhurreisliğine intihabı dolayısile gelen tebrik telgrafları:

Reisicumhur Atatürk Hazretlerine
ANKARA

Tekrar cumurreisliğine intihabınızı öğrenmekle fevkalâde bahtiyarım. Bu münasebetle zatı devletlerine şahsî saadetleri ve milletinizin yüceliği hakkındaki temennilerimi arzederim.

Gaziyülevvel

Irak kralı haşmetlû Gaziyülevvel Hazretlerine
BAĞDAT

Cumhurreisliğine tekrar intihabım dolayısile göndermiş oldukları telgrafnameden dolayı zatı haşmetanelerine hararetle teşekkür eder ve şahsî saadetleri ile Irak'ın refahı hakkındaki temennilerimi kabul etmelerini rica eylerim.

Kamâl Atatürk

Gemlikte elektrik

GEMLİK, (Milliyet) — Gemlikte elektriğin yeni ihalesi fabrikatör Tevfik Cenani Can üzerinde kalmıştır. İhale on yıl içindir. Kilovat başına 22 kuruş verilecektir.

Başbakana gelen Tebrik telgrafları

ANKARA, 6 — Başbakan Ismet Inönü'nün Başbakanlığının onuncu yılı münasebetile Alman dış işleri bakanı Von Neurath, Arnavutluk Başvekili Bay Pandeli Avandeli tarafından tebrik telgrafları gönderilmiştir. Başbakan bu telgraflara teşekkürle cevap vermiştir.

Gemlik Hilâliahmerinde

GEMLİK, (Milliyet) — Hilâliahmer şubesinin yeni üyelerini bildiriyorum: Aziz Nuri, kültür memuru, Müftü, Sandık Emini, Hüseyin Avni, Osman Kadri, Ohrili Şükrü, dişçi Sait Tozkoparan.

Ankara kongresi murahhaslığına: Fabrikatör Tevfik Cenani Can.

Ohrili Şükrü Hilâliahmere ölümüne değin bir çalışma binası verdi. Her zeytin dolu fıçı ve küfelere kuruşluk pul yapıştırılması, yanacak elektrik kilovatı üzerinden onar para alınması kararlaştırıldı. 70 mektep çocuğuna giyimlik verilmesi üzerine kışın bakımsız yavrulara bir de sıcak çorba içirilme teklifinde bulunuldu. Bu da çok takdirlerle beğenildi.

Şehir arası Telefonları

Sene sonlarına doğru şehirlerimiz Avrupa ile görüşecek

ANKARA, 6 (Telefonla) — Memleketin büyük bir ihtiyacına cevap verecek olan şehirler arası telefon rabıtası bugüne kadar ancak Ankara - Bursa - Istanbul ve Istanbul - Edirne yolunda Avrupa memleketlerine munhasır kalmaktadır.

Yeni posta telgraf umum müdürü B. Nazif bu işin daha şumullü ve vüsatli bir çerçeve dahiline sokulması tasavvurundadır.

Bunun için icap eden projeleri mutahassıslarına hazırlatmaktadır. Bu projeler mucibince memleketin garp ve cenup vilâyetleri ilk sırayı almaktadır.

1935 sonlarına doğru alınacak tahsisatla bu istikametlerde yapılacak telefon şebekesi ayni zamanda güzergâhtaki şehirlerin de Türkiye ve Avrupa ile telefon rabıtalarını temin etmektedir. Bu meyanda İzmir hattı daha evvel bitmiş olacaktır.

Zonguldak - Ankara telefon rabıtası ilk tesisler arasındadır. Bu suretle memleketin iktisadî noktadan inkişafına çok hizmet edecek olan bu seri muhabere vasıta yakında bir çok iş merkezlerini birbirine bağlayacaktır.

Istanbul ile Ankara arasında telefon hattı yapılıncaya kadar vaki şikâyetleri dinleyebilmek ve müracaatları beklet - memek için umum müdürlük bazı tedbirler alacaktır.

Hazırlanan projeye göre yeni hatlar yapıldıktan sonra telefon ücretleri indirilecektir.

Bakanlar heyeti

ANKARA, 6 (Telefonla) — Bakanlar Heyeti Başbakan Ismet Inönü'nün reisliğinde toplanmıştır.

ŞEHİR HABERLERİ

FELEK

Bayat ihtilâl!

Yunanistanda olan biten hakkında fikir beyanına hacet yoksa da komşumuzun başına gelenlere acımamak kabil değildir. Ancak bu münasebetle şurayı söylemeliyiz ki; böyle (Darbei hükûmet) şeklindeki ihtilâller günlük yumurtaya benzerler. 24 saati hele 48 saati geçirdi de iktidar mevkiini zorla alamadı mı geçmiş ola! Ne kıymeti, ne kuvveti kalır. Bayatlamış ihtilâl mutlaka mağlûptur. Yunanistanda da vaziyet bu şekilde görünüyor. . . . .

* * *

Unkapanı köprüsü

Mukavele ile yapmayı üstüne aldığı işlere karşılık olarak halktan fazla tramvay ücreti aldı da bu işleri yapmadı diye Tramvay Şirketinin mukavelesini Bayındırlık Bakanlığı bozdu, Devlet Şûrası da bunu yerinde buldu. Şimdi bu fazla alınmış paraların geri verilmesi isteniyor şirketten.

Demek oluyor ki; halktan azçok, nizama veya hak harici alınan paralar eninde sonunda aranıp meydana çıkarılıyor. Telefon Şirketinin aldığı paralar da böyle olmadı mı?

Bu kabildendir demiyorum ama Halice yapılacak yeni köprü için biletlere yapılan ufak zammın ne zamana kadar, ne mikdara kadar alınacağı acaba muayyen midiye merak ediyorum. Çünkü senelerdenberi bu köprünün inşaına başlanamadı.. Belediyenin işi çok. Tabii ehemmi mühimmine üstün tutuyor. Olur ki, daha on sene köprüyü yapmaz. On sene daha bu parayı verecek miyiz?..

* * *

Kubbe misin sen?.

Uç dört kişi bir yerde oturuyorduk... Yunan ihtilâlinden, havalardan, terkos işinden kısaca bütün günün işlerinden söz geçti.... Herkes kendine göre fikir beyan ediyordu. İçimizde yalnız birisi vardı. Siz onu tanırsınız. Her yerde ona rastgeliriz.... İşte o, biz yani diğer üçler ne söylersek onları aynen tekrar ediyordu...

Meselâ ben: . .

— Terkos haksızdır *diyorum, o da: . . .*

— Terkos haksızdır. *diyor.*

Bir diğeri:

— Havalar da kışladı.. *dedi mi, o hemen:*

— Havalar da kışladı.. *diyordu. Dayanamadım:*

— A birader, dedim. Sen kubbe misin beyahu!.. Ne söylesek aksedip tekrar ediyorsun...

Gülümsedi ve tekrar etti:

— Sen kube misin beyahu!..

Ne denir... Kanlıca koyunda da öyledir. Suznakten söyler, suznakten dinlersiniz... Hiç suznak gazel, ferahnâk akis yapar mı?.

B. FELEK

Buğalara iyi bakan köylere para verildi

Vilâyet idarei hususiyesi tarafından Bulgaristandan satın alınarak meccanen köylere dağıtılan damızlık Plevne boğalarına iyi bakan 110 heyeti ihtiyariye birinci, ikinci, üçüncü derece üzerinden 1185 lira mükâfatı nakdiye verilmiştir. Boğalara iyi bakmıyan heyeti ihtiyariyeler hakkında da Vilâyet baytar müdürlüğünce icab eden kanunî cezalar verilmiştir.

BORSA

(Iş Bankasından alınan cetveldir)

6 MART 935

AKŞAM FIYATLARI

İSTİKRAZLAR		TAHVİLAT	
İstikrazı dahili	96,50	Rıhtım	10,75
1933 Ergani	99	An. mümessil	53,10
Kuponsuz	29,70	An. tahvili I, II	47,75
„ II	28,20	An. tahvili III	50,50
„ III	28,70		

ESHAM

Iş Bankası Nama	10	Reji kuponsuz	2,25
„ „ Hamiline	10,15	Telefon	14
„ „ Müessis	97	Terkos	17,—
Türkiye Cumhuriyet Bankası	63	Çimento	13,40
Tramvay	30,25	İttihat dey.	9,90
Anadolu hisse	25,80	Şark dey.	0.95
Şir. Hayriye	16	Balya	1,55
		Şark m. ecza	4.65

ÇEK FIYATLARI

Fransız F.	12,05	Prağ	19,02,32
Londra	687,50	Belgrat	35,09
Milâno	9,65,33	Moskova	10,87,75
Nüyork	80,55	Berlin	1,97 50
Cenevre	2,44,69	Madrit	5,80,90
Atina	84,16	Budapeşte	4,54,90
Brüksel	3,40,50	Varşova	4,20,80
Amsterdam	1,17,28	Bükreş	80,37,56
Sofya	67,32,87	Viyana	4,29,25

NUKUT (Satış)

	Kuruş		Kuruş
20 F. Fransız	169	20 İ. İsviçre	815
1 Dolar	125	1 Pezeta	18
1 Kur. Çek	98	1 Mark	43
1 Şile Av.	23.50	1 Zloti	22
1 İsterlin	590	20 Ley	17
20 Liret	213	20 Dinar	55
20 Leva	23	1 Çernoviç	—.—
20 F. Belçika	115	Altın	9.32
20 Drahmi	24	Mecidiye	41
1 Florin	83	Banknot	240

EKONOM!

Yumurta Hayli ucuzladı

Ucuzluğun sebebi mevsimin başlamış olmasıdır

Yumurta piyasası, on beş gün içinde mühim değişiklikler geçirmiş, fiyatlar bir hayli düşmüştür.

Sandığı 33 liraya kadar satılan yumurtalar, bugünkü piyasaya göre 18 liradan muamele görmektedir.

Bu mühim farkın sebebi, yumurta mevsiminin başlaması ve piyasaya bol mal çıkarılmasıdır. Bunun neticesi olarak, perakende yumurta satışları da (60) paraya kadar düşmüştür.

Diğer taraftan, yumurta ihracatçılarının aralarında yapmağı tasarladıkları şirket işi, henüz bir neticeye bağlanamamıştır.

Türkofis, bu hususta tacirlerle temasa devam etmektedir. Öğrendiğimize göre, bu teşekkül için 200 bin liralık bir sermaye konulacak ve mevsimin ortalarına doğru işe başlanacaktır.

İtalya ile ticaretimiz

Yenilenecek olan Türk - Italyan ticaret anlaşması için alâkadarlarca tetkikat yapılmaktadır.

Bugünkü anlaşmanın tatbikinde rastlanan güçlükler de bu arada gözden geçirilmektedir.

Kahve ucuzladı

Son günlerde şehrimiz piyasasında kahve fiyatları bir miktar ucuzlamıştır.

98,5 kuruştan yapılmakta olan toptan satışlar 94,5 kuruşa kadar düşmüştür.

İranlı afyon murahhaslarına son teklif

Iranlı afyon murahhasları bugünlerde Tahrana döneceklerdir. Afyon inhisarı, murahhaslara son bir teklifte bulunacaktır.

Bunun için afyon inhisarı idare meclisi dün toplanmış, teklif mevzuu üzerinde görüşmüştür.

Balkan konseyi iktisad heyetinde murahhaslarımız

Ayın 10 unda Belgratta toplanacak olan Balkan konseyi iktisadî heyetlerinin mesaisine iştirâk edecek olan Bay Ayet Altuğ, Nafia Bakanlığı münakalât reisi Bay Rifat ve fen müfettişi Bay Kâzım bu akşam Belgrata gideceklerdir.

Liman tarifesi indirildi

Liman tarife komisyonu, liman umum müdürlüğünün yükleme ve boşaltma tarifesi üzerindeki tetkikatına devam etmektedir.

Tarifede tüccar lehine bazı tenzilât yapılmıştır. Liman kömür ücretleri tarifesi pazar günü tetkik edilecektir.

DENİZDE:

Dış denizlerde Fırtına

İki motör parçalandı, içindekiler kurtarıldılar

Az fasılalarla evvelisi gece de devam eden kar, dün sabah kesilmiş, fakat sıcaklık karla beraber başlıyan fırtına, dış denizlerde bir hayli tesir yapmıştır.

Gelen haberlere göre, Silivri limanına bağlı ve Bay Osmanın idaresindeki Güvercin motörü Müreftede köy fenerinin 3 mil şimalinde karaya vurarak parçalanmıştır.

Bundan başka Dalyan boğazında da 25 tonilatoluk büyük bir motörün karaya gittiği hakkında bir telgraf haberi gelmiştir.

Bu telgrafa göre, Paraçula isminde ki motörün mürettebatı havanın şiddeti yüzünden pazartesi gecesi denizde büyük tehlike geçirmişlerdir.

Saatlerce bocaladıktan sonra parçalanarak batan motörün tayfaları civardan yetişenler tarafından güçlükle kurtarılmışlardır.

Fırtınanın fazlalığı iç limanda da tesirini göstermiştir. Ahırkapı açığında ki batık tekne üzerinde bulunan şamandıra yerinden kopmuştur.

Tahlisiye idaresi, şamandırayı yerine koydurmak için çalışmaktadır.

Küçük haberler

* Çocuk esirgeme kurumu Eminönü kaza kolu kongresi bu akşam saat 20 de kaza merkezi olan Cağaloğlundaki Çocuk Esirgeme kurumu merkezinde toplanacaktır.

* Birkaç gündenberi şehrimiz gümrüklerinde tetkikat yapan Gümrük ve Inhisarlar Bakanlığı müsteşarı Bay Adil, dün akşamki trenle Ankaraya dönmüştür.

* Hilâliahmer cemiyeti Istanbul merkezi tarafından fakir ve kimsesiz malûl bayanlardan 200 kişiye bayram münasebetile entarilik kumaşlar dağıtmıştır.

* Marmara zelzelesinden müteessir olanlara yardım olmak üzere Beyoğlu 35 inci mektep talebesi aralarında topladıkları 765 kuruşu Hilâliahmere vermişlerdir.

Takas komisyonunun toplantısı

Takas komisyonu dün Vilâyette vali muavini Bay Rükneddin Sözerin başkanlığında toplanmıştır. Komisyona, yeni kararname gelmemekle beraber esaslar belli olduğundan işlere bakılmaktadır. Takas işleri Japonya, İtalya, Yunanistan ile yapılmaktadır.

BELEDİYEDE

Kok kömürü Alış verişi

Hamaliye ve çuval parası meselesi tetkik ediliyor

Ekonomi Bakanlığının kok kömürleri hakkında vermiş olduğu karar üzerine Istanbuldaki kok kömürü ticareti biraz azalmıştı. Dün öğrendiğimize göre son günlerde kok kömürü alış verişi tekrar canlanmıştır. Bilhassa Gazhane ve Yedikuledeki satışlar yeni fiyat üzerinden oldukça mühim bir raddeye yükselmiştir. Ancak kok kömürü tacirlerinin hammaliye ve çuval parası olmak üzere kok kömürü alanlardan bazı paralar almakta olduğundan şikâyet edilmektedir. Belediye bu vaziyeti tetkik edecektir. Bundan başka mahalle aralarındaki kömürcüler de kok kömürü üzerinde ufak bir kârla satış yapıp yapamıyacaklarını belediyeden sormuşlardır. Belediye Ekonomi müdürlüğü bu hususta bir liste hazırlamaktadır. Listede mevcud yerlerdeki kömürcüler kok satabileceklerdir.

İstanbul otomobilleri

Istanbul belediyesi Istatistik müdürlüğü otomobillere dair bir istatistik hazırlamıştır. Buna göre taksi ve hususî otomobillerin son senelik vaziyeti şu şekildedir. 1930 senesinde Istanbulda 1298 taksi otomobili vardı. 747 aded de hususî otomobil bulunuyordu. 1934 senesinde ise taksi otomobillerinin mikdarı 792, ve hususî otomobillerin adedi de 545 e inmiştir.

Istanbul belediyesi otomobiller hakkında yeni birçok kayıtlar koymuştur. Taksi otomobilleri için de ayrıca talimatname yapmıştır. Ancak birçok şoförler bu talimatnameye riayet etmemekte olduklarından gece zammı ve taksi vaziyeti kendiliğinden kalkmış gibidir. Şoförlerin kendi zararına olan bu vaziyet karşısında belediye takibat yapmamaktadır.

Cüzdansız sakalar

Memba suları çeşmelerinden su dolduran ve taşıyan sakaların sıhhat cüzdanları muayene edilmiş, bunların mühim mikdarında cüzdana tesadüf edilmemiştir. Bunun üzerine zabıta zabıt tutmuş ve hepsi hakkında kanunî takibata başlanmıştır. Ancak bu sakaların yanlış adres verdikleri görüldüğünden bundan sonra memba suları çeşmelerinden su alacak sakalar hakkında şiddetli takibat yapılması kararlaşmıştır.

Korkuluksuz balkonlar

Yeni yapılan binaların balkonlarına ve tarasaların parmaklık ve yahut korkuluk yapılmadığı belediyece tesbit edilmiştir. Belediye yeni yapılan apartımanlardan korkuluğu olmıyanlara tebligat yaparak en kısa zamanda en az 75 santim irtifaında birer korkuluk yapmalarını bildirmiştir.

Darü âcezaye gönderilenler

Son günlerde Darülâcezeye pek çok erkek ve kadın gönderilmiştir. Darülâceze müdürlüğü dün Istanbul belediyesine gönderdiği bir tezkerede bundan şikâyet etmiştir. Darülâceze müdürlüğü diyor ki:

Darülâceze nizamnamesine göre Istanbullu olanlarla Istanbulda kimsesi olmayan muhacir ve acezenin Darülâcezeye alınması icab etmektedir. Son günlerde ise Darülâcezeye, Istanbulda yakalanan ve çalışabilecek kuvvette olan, Istanbullu olmayan birçok şahıslar gönderilmektedir. Nizamnameye göre bunların Darülâcezeye alınması imkânsız olduğundan buna dikkat edilmesi lâzım gelmektedir.„

Darülâcezenin tezkeresi yerinde görülmüş ve bütün kaymakamlıklara tamim edilmiştir.

Bay Mahmud Esadın konferansı

Millî Türk Talebe Birliği genel Kâtipliğinden: 8-3-935 Cuma günü saat 14,5 ta Istanbul Halkevi konferans salonunda Bay Mahmud Esad Bozkurt Türk Gençliği için hazırladığı konferansını verecektir. Birlik üyelerinin gelmeleri.

MAARİFTE

Bu seneki Maarif bütçesi

Yeni mektebler için bütçeye fazla tahsisat kondu

Istanbul Maarif müdürlüğü bütçesi 1,963,954 lira olarak tesbit edilmiştir. Bunun içinden 104 bin lira köylerde ve şehirde yapılacak yeni mekteb binaları için sarfedilecektir. Geçen sene için Maarif bütçesi 1 buçuk milyon lira idi. Bu seneki fazlalık yeni yapılacak metkepler ile, yeni açılacak mekteblere sarfedilecektir.

Hakukta devam mecburiyeti

Hukuk Fakültesine devam mecburiyeti için yeni bir karar verilmiştir. Bu karara göre senebaşından itibaren resmî dairelerde çalışan memurlara öğleye kadar dairelerinden müsaade verilecektir. Ancak bunun için hem fakültede ve hem de resmî dairede ayrı ayrı devam cetveli tutulacaktır. Fakülteye veya daireye muntazaman devam etmiyen talebenin vazifesi alınacaktır. Bundan başka imtihanlara muvaffak olamıyan da talebelik ve yahut memurluktan birisini terke mecbur olacaktır.

Vefalılar gecesi

Vefa lisesinden yetişenler kurumu tarafından bu akşam Taksimde Park otelinde Vefalılar gecesi tertip edilmiştir. Çok samimî ve güzel bir toplantı olması için tertip heyeti icab eden tertibatı almıştır.

Köy mekteplerinde gevşeklik

Köy mekteblerinde teftişler yapılmıştır. Bu teftiş neticesinde tedrisatın biraz sıkı olmadığı görülmüştür. Bu gün de inzabat meclisi toplanarak köy muallimleri hakkında kararlar verecektir. Bu toplantıda bazı köy muallimlerinin işten çıkarılacağı söylenmektedir.

Köycülük kurultayı

Talebe Birliği tarafından tertip edilmiş olan köycülük ikinci kurultayı cuma günü saat 14 de Istanbul Halkevinde yapılacaktır.

Ankara Baytar fakültesi talebesi geldi

Istanbula geldiğini yazdığımız Ankara baytar fakültesi talebeleri yanlarında Alman profesörü Bay Berler, doçent bakteriyoloğ Bay Süreyya, teşrihi marazi muallimi Bay Şevki olduğu halde şehrimize gelmişleridr. Talebeler muallimlerinin iştırakile ve belediye baytar işleri müdürü Bay Esad Evsen ile birlikte dün sabah Karaağaç mezbahasına gitmişler ve orada tetkikatta bulunarak, muallimlerinin izahatını dinlemişlerdir. Talebeler cumartesi günü de Fatih hayvan hastanesini, vilâyet aygır deposunu gezeceklerdir.

SPOR

Bu cuma Yapılacak maçlar

F. bahçe - G. saray berabere kırasa maç 15 şer dakikalık 2 devre uzatılacak

Istanbul mıntakası futbol heyeti başkanlığından:

8 mart 935 cuma günü yapılacak mıntaka birincilik maçları:

1 — Taksim alanında: Alan gözcüsü Necmi Ataman. Fenerbahçe - Galatasaray birinci takımları saat 15 te. Hakemi: Şazi Tezcan. yan hakemleri: Halit Ibrahim , Ekrem Ersoy.

Not: Bir buçuk saatlik maç sonunda iki taraf berabere kaldığı takdirde bu maç on beşer dakikalık iki devre daha temdit edilecektir.

2 — Beşiktaş Şeref stadında: Alan gözcüsü: Izzet Muhiddin Apak. Ortaköy - Doğanspor birinci takımları saat 9,30 da. hakemi; I. M. Apak. Feneryılmaz - Karagümrük birinci takımları hakemi; Suphi.

3 — Fenerbahçe alanında: Sümerspor - Haliç birinci takımları. Hakemi Ali Rıdvan.

MAHKEMELERDE

Meraklı bir Tazminat davası

Operatör Orhan Abdi, Dr. Akif Şakirden 20 bin lira tazminat istiyor

Kolunu sakat bıraktığı iddiasile ikinci hukuk mahkemesinde operatör Bay Orhan Abdi aleyhine bir tazminat davası açılmıştı.

Bu dava ikinci bir davanın açılmasına sebep olacak gibidir:

Ikinci hukuk mahkemesi iddianın tetkiki için bir mütehassıs raporuna lüzum görmüş, mütehassıs olarak da Bay Akif Şakir bir rapor vermiştir. Bu rapor Himmet pehlivanın iddialarını isbat eder mahiyettedir.

Operatör Bay Orhan Abdi bu raporun kendi şeref ve haysiyeti meslekiyesini alt üst edeceği iddiasile müddeiumumiliğe müracaat etmiş, Bay Akif Şakir aleyhine takibat yapılmasını ve 20 bin lira zarar ve ziyan ödemesini istemiştir.

Fakat verdiği istidada bir takım tehzil ve tahkir edici tabirler bulunduğundan müddeiumumilik bu istidayı kabul etmemiştir.

Bay Orhan Abdi bir müddet sonra tekrar müddeiumumiliğe gelmiş, takhir ve tehzil addedilebilecek olan tabirleri sildikten sonra istidayı tekrar müddeiumumiliğe vermiştir.

Müddeiumumilik bir muameleye başlamadan evvel istidada mevzuu bahsedilen ve ikinci hukuktaki dava dosyası içinde bulunan Bay Akif Şakirin raporunu tetkik etmeyi lüzumlu bulmuş, ve mahkemeden dosyayı istemiştir.

Rapor henüz gelmemiştir. Rapor gelip tetkik olunduktan sonra yapılacak muamelenin ne olacağı tayin edilecektir.

Eroinciler

Eroin kaçakçılığından suçlu Dimitri Arslanidisle 21 arkadaşının muhakemesine dün sabah sekizinci ihtisas mahkemesinde devam edilmiştir.

Dünkü celsede Ahmet isminde bir şahit dinlenmiş, mahkeme karar vermek için duruşmayı bugün öğleden sonraya bırakmıştır.

Mahkemeden çıktıktan sonra kavga

Sultanahmed ikinci sulh ceza mahkemesinde bir davada iki taraf olan bayanlardan mahkemeden çıktıktan sonra kavgaya tutuşmuşlardır. Iddiaya nazaran dayak atan Bayan Saime, dayak yiyen de Bayan Şefikadır. Bayan Şefika müddeiumumiliğe müracaat etmiş, zabıt varakası tutulmuş ve kendisi dayak eserlerinin tesbiti için muayeneye gönderilmiş, bayan Saime hakkında da kanunî muameleye başlanılmıştır.

Bir hırsızlık davası

Dün üçüncü ceza mahkemesinde yeni bir davanın görülmesine başlanılmıştır. Davacı Bay Ahmed Ferdidir. Dava ettikleri de karısı Bayan Saime, kain biraderi Nuri ve hizmetçisi Bayan Fatmadır. Bay Ferdi bunların evindeki eşyayı çaldıklarını iddia etmektedir. Muhakeme bu hususta yapılan tahkikat evrakının müddeiumumîlikten celbi için başka güne bırakılmıştır.

Katil gardiyan

Firuzağa camii içindeki evlerden birinde karısı Naimeyi öldürmekten suçlu Gardiyan Hasibin duruşmasına dün Ağır Cezada devam edilmiştir. Dünkü muhakemede Hasibin sabıkası ve mahkûmiyeti olmadığına dair gelen cevab okunmuş, iddia makamı tahkikatı yapan polislerin âmme şahidi olarak dinlenmesini istemiş, duruşma bunun için başka güne bırakılmıştır.

Dört defter yerine otuz iki defter

Cerrahpaşa hastahanesinde para suiistimali yapmaktan suçlu kâtib Bay Şevketin 5 sene 10 ayık mahkûmiyeti temyizce nakzedilmiş, yeniden duruşmaya başlanılmıştı. Dün yapılan duruşmada Bay Şevketin vekili bir itirazname vererek 927 tarihli hastahaneler talimatnamesine göre hastahanelerde paraların 32 deftere kaydedilmesi icab ettiğini, halbuki Cerrahpaşada dört defter tutulduğunu, bu dört defterle mukadderatlarının tayin edilemiyeceğini iddia etmiştir. Muhakeme itiraznamenin tetkiki için başka güne bırakılmıştır.

Zaruretten hırsızlık yapan genç

Dün Sultanahmed birinci sulh ceza hâkimi Reşid Nomer Urfalı Halil Ibrahim adlı bir genç hakkında tevkif kararı vermiştir. Bu genç Haydarpaşada tren vagonlarından ampul çalmaktan ve bunları on kuruşa Galatada dükkânları olan Ahmed ve Mehmed adlı iki elektrikçiye satmaktan suçludur. Urfalı genç yapılan sorgusunda suçunu itiraf etmiş ve demiştir ki:

— Evet, maalesef bu hırsızlığı yaptım ve şimdiye kadar tam 72 ampul alarak sattım. Fakat benim bu hırsızlığı yapmama zaruret vardı: Ben mektebe girmek için Urfadan buraya geldim, mektebe giremedim, geri dönmek için anamdan para istedim. Anam da fakir bir kadındır. Bu parayı bulup gönderemedi. Ben burada yersiz, yurdsuz ve kimsesiz kaldım. Açtım. Çaldığım ampulleri onar kuruşa satarak ekmek parası çıkarıyor ve karnımı doyuruyordum.

Hırsızlık açlık zaruretile de yapılsa yapan mazur görülemiyeceği cihetle hâkim bu genci tevkif etmiş ve evrakını müddeiumumiliğe göndermiştir.

Günün Gölgesi

" Megalo idea bu mudur?

Bütün dünyanın her zamankinden çok fazla rahat ve huzura mühtaç olduğu bir zamanda Yunanistanda patlayan son isyan herkesi hayret ve teessüre düşürdü. Işin en garip tarafı, şimdiye kadar Yunanistanı kendi ihtirasları yüzünden maceradan maceraya sürükleyen ve muhtelif zamanlarda Yunan milletine kendisini âdeta bir «Iskenderi Kebir» gibi gösteren Venizelosun bu isyan hareketinin başında bulunmasıdır.

Bu vaziyet bütün dünyaya apaçık bir surette göstermiştir ki, Venizelos, muhtelif zamanlarda eğer Yunanistanın başına geçmişse bunu, Yunan milletinin rahatı, huzuru, büyüklüğü için değil, belki yalnız kendi şerefi ve kendi ihtirası için yapmıştır.

Netekim bundan iki sene evvel, Bay Çaldarisin idare ettiği Ahali fırkası, Venizelosun başında bulunduğu Liberal Fırkaya 93 reye karşı, 135 reyle galebe çalınca, yani mevkii iktidarı alınca o zaman altmış dokuz yaşında bulunan bu ihtiyar politikacı Ceneral Plâstirasın idare ettiği bir taklibi hükûmet teşebbüsüne de parmağını bulaştırmış, fakat sonra bu iş suya düşünce tereyağından kıl çeker gibi işin içinden sıyrılabilmişti.

Venizelosun yegâne düşüncesi mevkii iktidarı ele alabilmekti. 1910 dan beri, yani siyasal hayatta sivrilmeğe başladığı zamandan beri Giridli siyasinin yaptığı iş bu idi. Fakat yaşı o zaman politika oyunları oynamağa müsaid. Ve için için manevralar çevirebiliyor, ilk plânda gözükebiliyordu. Fakat son zamanlarda Çaldaris hükûmeti mevkiini günden güne sağlamlaştırdı. Yunanistanı Loit Corcun canciğer dostu Venizelosun telkini ile atıldığı Anadolu macerasının âkibetlerinden kurtarmağa çalıştı. Ekonomik krizin tesirlerini tahfif etti. Drahmi kıymetini yüzde 60 kaybettiği halde memleketin Ekonomik sahada kalkınmasına çalıştı. Yunanistanda yeni yeni faaliyet şubeleri açıldı. Ziraî sınaî teşebbüsler daha müsmir neticeler vermeğe başladı. Diğer taraftan Yunan devleti, uluslararası münasebetlerde de kendisine kuvvetli bir mevki temin edebildi. Bu meyanda Türkiye ile sıkı bir dostluk tesis olundu.

Ötedenberi biribirine tamamile zıd olan siyasî emellerin kaynağı bulunan ve daima karışık bir manzara arzeden Balkan yarımadası nihayet Balkan anlaşması sayesinde huzur ve sükûna kavuştu. Bu andalşmada Çaldaris hükûmetinin hüsnü niyetinin de büyük bir tesiri vardı.

Fakat Venizelos, kendisinin dahil bulunmadığı bir politikaya göre yapılan bu anlaşmaya karşı birtakım vaziyetler aldı. Çünkü o istiyordu ki, her teşebbüs kendisinden gelsin. Onun için karşı tarafın hiç bir muvaffakıyetine tahammül edemiyordu.

Nihayet Çaldaris hükûmeti mevkiini daha kuvvetlendirdi. Karşı tarafın gürültüleri bir fayda vermedi. . .

Venizelos, Girid adasına çekilmişti. Orada vaziyeti izliyordu. 71 yaşında olmasına rağmen henüz ihtirasını kaybetmemişti.

Mevkii iktidarın normal bir surette kendi eilne geçmesine imkân yoktu. Birtakım politika oyunları oynayıp ta münasip zamanı beklemeğe vakti müsaid değildi. Çünkü 71 yaşına gelmişti. Onun için son kozunu bir isyanla oynamak istedi. Ve maalesef Giridli âsinin bu hareketi bütün bir milletin büyük bir karışıklık içine düşmesine ve vatan evlâdlarının biribirlerini boğazlamasına kadar ileri gitti. Bu ihtiras birçok insanlarımızın canına ve milyarlarca drahmiye mal oldu. . .

Megalo idea bu mudur?

Yurdseverlik bu mudur?

Mümtaz FAIK

Bir İngiliz gazetecisi geldi

Avrupa gazetecilik âleminde mülâkatlar kralı diye tanınmış olan bir Ingiliz gazetecisi Bayan Mari Rose şehrimize gelmiş ve hükûmet ricalile mülâkatlar yapmak üzere Ankaraya gitmiştir.

BENCE

Sinemanın yeni İmkânları

Son günlerde Ankara sinemalarının birinde programa ilâve olarak ve pek göze çarpmadan gösterilmiş olan kısa bir film beni yeni teknik buluşlarla sinema sanatinin önünde açılan geniş sahalar üzerinde uzun boylu düşündürdü. Bahsettiğim film şimdiye kadar birçok örneklerini seyretmiş olduğumuz sesli ve canlı resimler filimlerinden biriydi, fakat şimdiye kadar gösterilenlerden bir noktada ayrılıyordu: Baştan başa renkliydi.

Canlı resimlerin sinema sanatinde yaptığı inkılâp üzerinde bir çok fikirler ileri sürüldü, fakât ben, bu yeni tarzın sinemaya ne geniş imkânlar açtığına ancak bu canlı resimlerin renklisini seyrettikten sonra kanaat getirdim.

Şüphesiz ki bu yeni tekniğin ilk mahsullerinden biri ve bu itibarla da henüz acemicesi olan bu parçayı görmek bile, fantezinin içinde tamamile serbest ve başı boş dolaşabileceği bu sahada insan muhayyelesinin şimdiye kadar vermiş olduklarından bambaşka ve tamamile ayrı çeşnide, ne zengin meyveler elde edilebileceğini anlamak için kâfiydi.

Masalı ve mitolojiyi makine ve teknik öldürdü. Ayni makine ve teknik sinema sahasındaki son icadile masal ve mitoloji ye yeniden taptaze bir can vermek imkânını hazırlamıştır. Hiç şüphe etmiyorum ki gerçek sanatkârlar bu imkândan istifade ederek realitenin çetin kalıpları içinde fazla maddeleşmiş insan ruhuna yeni ve zengin şiir ufukları açmasını bileceklerdir.

Feeri en güzel ve velûd şiir unsurudur. Ve şimdiye kadar insan muhayyelesi, asla, sinema tekniğinin bu son icadı kadar feeri havası yaratmaya müsait bir vasıta bulamamıştır.

Bu yeni icat, küçük çocuklara mahsus sinemalar için pek faydalı ve küçüklerin ruhuna güzellik sevgisini onları eğlendirerek aşılayacak filmler yapmaya harikulâde müsaittir. Fakat bu yeni tekniğin imkânları bu kadar dar bir saha içinde mahdut kalamaz. Çünkü feeri ve masal yalnız çocukların ihtiyacı değildir. En yaşlı adamların bile içlerinde realitenin dışına çıkmak ve realiteyle hiç bir münasebeti olmayan hayallere dalmak ihtiyacı zaman zaman uyanır. Feeri fikirleri uyuşturan ve hisleri keskinleştiren bir içki gibidir, fakat zararsız ve hattâ faydalı bir içki.

Entelektüel seviyeleri gözönünde tutularak vücude getirilecek ve bilhassa komik unsura rağbet etmekle kalitesi düşürülmeyecek renkli ve müzikli fantazi filmleri çocuklara mahsus masalları okuyarak hayal ihtiyaçlarını tatmin etmelerine imkân olmayan büyüklere, biran için maddi hayatın güçlüklerini ve yorgunluklarını unutturan, dimağlarını dinlendiren feeriler seyrettirebilecektir.

Şimdi bütün iş, bu harikulâde vasıtanın hisli bir şair ruhunu fantezist bir ressam muhayyelesile birleştiren sanatkârların eline geçmesindedir. Şarlo, emekleyen sessiz sinemayı bir hamlede sanat seviyesine çıkardı. Sinemanın bu yeni şubesi de imkânlarını isbat etmek için Şarlosunu bekliyor.

Yaşar Nabi NAYIR

Kurban kesecek vatandaşlara!

Memleketimizin hava müdafaasına çalışan Tayyare Cemiyetine; düşkünlerin yardımına her an koşan Hilâliahmer Cemiyetine; kimsesiz çocuklara şefkatle bakan Himayeietfal Cemiyetine; çok hayırlı bir yardımda bulunmuş olmak için: Kurbanınızı veya parasını Tayyare Cemiyetine teberrü ediniz.

Kurban kestiğiniz takdirde: Derisini, her halde barsağile birlikte Tayyare Cemiyetine veriniz.

Bu milli ve vatani vazifenin lâyıkile ifası için âzamî yardımda bulunacağınızdan eminiz.

Bir Yarenlik Ve Çocuklar

Şu kaypak ve oynak havalarda soğuktan sıcağa, sıcaktan soğuğa girip çıkarak ciğerlerinizi üşütmek istemezseniz, Kurban bayrami dolaşmalardan ve kutlaşmaktan vazgeçiniz. Ama diyeceksiniz ki:

— Nasıl olur?

— Pek kolay olur: gideceklerinize kuruşluk birer kart gönderirsiniz ve dolaşma masrafını Çocuk Esirgeme Kurumuna bağışlarsınız. Gideceklerinizi iyi yürekli kişilerdir, bunu kutlaşma sayarlar. Hem onların böyle davranıp yapmayacakları ne bilik?

* * *

Göğüs burun ingisi, boğaz grip, yalan ve kötü duyum gibi yayılıp saldırıyor. Görenek olmuş diye şuraya buraya gidip sonunda hardallı kâatlara momya gibi sarılıp döşeğe serilmek ister misiniz?

— Kim ister?

— Öyleyse önümüzdeki bayramda kırk kapının zilini çekeceğinize gitmeyiniz, bunun için harcayacağınız parayı bakım bekleyen yoksul yavrulara veriniz. Sevdiklerinizden, saydıklarınızdan bayramlaşmağa gitmediğinizden ötürü güceneceklerini ummayınız, üzülmeyiniz, çünkü onların da sizin gibi yapacaklarına inanabilirsiniz.

* * *

Bayram ziyaretlerinde birbirimize karşı ne gülünç olduğumuzu hiç düşündünüz mü? hele bir düşununüz. Hava iyi. Maşallah pek iyi. cıva fena. Evet pek fena. Sonra suspus. Daha daha nasılsınız? Eyiyim: siz nicesiniz? ben de öyle gene tısss... ve daha, ve daha... Adamın daha düşünürken güleceği geliyor. Işte bu gülünçlükten kurtulmamız için bir yol vardır: bayramlaşacağız deye kapı kapı dolaşmayalım da bunun yerine yurdun yoksul bebelerine bir para armağan edelim. Bu ulusal iş bir genelleşirse artık kimse kimseye gelmedi gitmedi diye gücenmez.

Ben böyle yapacağım. Gitmiyeceğim, ve gücenmiyeceğim. Bana da gücenmemelerini en derin saygılarımla dilerim.

AKAGÜNGÜZ

ÇAGIRIŞLAR

Bedava halk temsilleri

Cumhuriyet Gençler mahfilinden:

Mahfilimiz tarafından her on beş günde bir verilmesi söz birliği edilen bedava halk temsillerinin altıncısı 8 mart 935 cuma günü Beyoğlunda Cumhuriyet Halk Fırkası Beyoğlu kaza merkezi binasındaki Beyoğlu halkevi müsamere salonunda verilecektir.

Müsamereye saat tam 15 te başlanır. Salon 14 te açılır. Dolunca kapılar kapanır. Çocuklar alınmaz.

Askerî tebliğler

Kadıköy Askerlik şubesinden: Şubemiz yedek zabitan defterinin 1925 sayısında yazılı Fatih simitçi sokak 13 No. da iken ne tarafa gittiği anlaşılamadığından bulunamıyan Yedek demir yol mülâzımı Bay Salâhaddinin Istanbulda ise ilândan 24 saat sonra şubeye gelmesi hariçte ise bulunduğu mahal askerlik şubesi vasıtasile oturduğu yerin ve uğraştığı işin şubemize bildirilmesi aykırı halde hakkında kanun tatbik edileceği bildirilir.

HİKÂYE

Bir Düğün Gecesi

Eskiden Dürri efendi, şimdi Bay Dürri kesesine sıkı mı sıkı bir adamdı. Düğün masrafından kaçakaça kızı Halide de nihayet tohuma kaçacaktı. Konu komşu ısrar ettiler:

— Bu, böyle olmaz, dediler. Yarın Allah bunun hesabını senden sorar.

Bay Dürrinin Allahtan korkusu vardı. Hani komşularına da hakvermedi değil, düşündü, taşındı, en nihayet kızını evlendirmeğe karar verdi.

Kızcağızın talii varmış, o sırada iyi bir talip te çıktı. Nişan yapıldı. Nikah kıyıldı. Fakat bir düğün gecesi de lâzım değil mi ya?

Bay Dürri düğün sofrasına gayet mahdut insanlar davet etti. Otuz otuz beş kişi kadar... Fakat kesesinin de ağzını açmış, sofraya en mutena yemekler hazırlatmıştı. Etlerin envaı, hindi, tavuk, sebzelerin envaı, böreklerin envaı tatlıların envai vardı.

Bay Dürri böyle zamanlar düğünlerde misafirlere rakı içirmek âdet olduğunu da bildiği için onu da ihmal etmemiş, Yemek sofrasından evvel, mezeleri bol bir rakı sofrası da kurmuştu.

Ayrıca bir saz takımı da getirtmişti. Hülâsa Halidenin düğünü mahallede bir hâdise olmuştu. Herkes bunu zengin düğünü sayıyorlardı. Yalan da değildi. Çünkü Bay Dürriyi sokağa atsan, en aşağı yirmi bin lira eder.

Kadehler gidip geliyor, kafalar kafalara verilmiş, herkes aralarında günün mevzuunu konuşuyor. B. Dürri de hem misafirlerini ağırlayor, hem kimsenin, bir eksikliği var mı, diye arada bir sofraya bir baştan bir başa göz atıyordu. Bir taraftan saz, bir taraftan söz, kafalar tam neşe haline gelince, bu sefer oyunlar başladı. Evvelâ ortaya bir hokkabaz çıktı. Evin kadınları kızları çocukları da kapıya üşüşmüşler, köşelere ilişmişler, onlar da merakla hokkabazı seyrediyorlardı. Hokkabazdan sonra evin tanıdıklarından mektepli bir genç ortaya çıktı, komik bir monolog söyledi, herkesi güldürmeğe muvaffak oldu. Ondan sonra bir taklitçi geldi. Birçok hikâyeler anlatarak birçok milletleri taklit etti.

Oyunlar da bittikten sonra Bay Dürri kızına gelen hediyeleri misafirlerine gösterecek, ondan sonra yemek yenilecek, yemekten sonra da kahveyi müteakip herkes çekilip gidecekti.

Bay Dürri hediyeleri göstermekle derecei itibarını da göstermiş olacaktı. Bir aralık misafirleri hediyelerin yerleştirildiği odaya davet etti. Herkes merakla odaya girdiler. Burada neler, neler yoktu. Yalancı taşlı taraklar, kordonlar, Dantelâlar, tırnak takımları, kahve değirmeni, çay takımı, vesaire vesaireden maada bir de altın saat vardı.

Herkes, bilhassa ihtiyar kadınlar hediyeleri birer birer ellerine alarak gıpta ile tetkik ediyorlardı. Bunların içinde en çok takdir edilen saatti. Mini mini, zarif, minyon bir saat.. Üzerine gelinle güveyin ilk harfleri de hakkedilmişti. Saat te o kadar ufaktı ki, altından bir fındığa benziyordu. Durmadan elden ele geziyor, erkeklerin iri parmaklarından genç kızların ince, şeffaf ellerine geçiyordu. Herkes saati gördü, beğendi. Bay Dürri tam saati tekrar mahfazasına koymak üzereydi ki, saat sırolmuştu.

Herkes şaşırdı. Gözler biribirini isticvap ediyor ve evin içinde yapılan bu hırsızlıktan dolayı bütün davetlilerin yüzünde bir hicap dalgası dolaşıyordu.

Bay Dürrinin fena halde canı sıkılmıştı. Böyle kendi evinde en nefis yemeklerle beslediği, rakılar içirdiği, üstelik te eğlendirdiği adamların yankesiciliğine dayanamıyordu. Lâkin bir kepazelik çıkarmadan saati bulmak çarelerini aradı. Aklına bir kurnazlık geldi. İki elini biribirine vurup hazırunun nazarı dikkatini celbettikten sonra:

— Hanımlarım, beylerim, dedi. Siz bu saatin çalmdığını zannedebilirsiniz. Halbuki ben saatin nere de olduğunu biliyorum. Şimdi onu tekrar geri getirmek için ben de bir hokkabazlık yapacağım. Lâmbaları söndüreceğiz. Ortalık karardığı zaman, yavaş yavaş birden ona kadar sayacağım. Sonra tekrar lâmbaları açacağım Bir de bakacaksınız ki, saat mahfazasının içine gelmiş.

Herkes bu teklifi kabul etti. Çünkü kimse şüphe altında kalmak istemediği için saatin nasıl olursa olsun meydana çıkarılmasını istiyordu.

Bay Dürrinin düşündüğü de şu idi. Hiç şüphesiz hırsız tanındığını saati aşırırken görüldüğünü zannederek korkacak, karanlıktan bilistifade çalınmış saati usulcacık mahfazanın içine koyacaktı.

— Hazır mısınız?

— Evet, hep hazırız.

— Öyleyse, söndürüyorum.

Lâmbalar söndürüldü. Ortalığı kesif bir karanlık kapladı. Bu karanlıktan bilhassa düğüne gelen delikanlılarla genç kızlar hokkabaz oyunundan fazla memnun olmuşlardı. Bir taraftan da Bay Dürri sayıyordu: Bir... iki.. üç.. on..

Nihayet lâmbalar yandı, ortalık aydınlandı. Bütün gözler mahfazanın durduğu yere teveccüh etti. Herkes şaşırıp kalmıştı. Çünkü mahfaza da yerinden uçmuştu.

YENİ NEŞRIYAT

Sıyasal Bilgiler (Mülkiye)

Aylık sıyasal bilgiler mecmuasının 47 inci sayısı özlü yazılarla çıktı.

Bu sayısında prof. Dr. Etem Mencmencinin (Cehte hürmet) ve mevzuu hukukun kaynakları yazıları ile ürbanist ve profesör Agache übranizm ismindeki bir etüdü, Dr. Kilisli Rifatin gençlik ve evlenme ismindeki makalesi, Hasan Şükrü Adalın mahalli idareler tetkiki bulunmakta, ayın hukuki, ekonomik, sıyasal hâdiseleri özenle tetkik olunmaktadır.

Soysal ve sıyasal meseleleri bilgi gözü ile araştıran bu değerli mecmuayı okurlarımıza sağlık veririz.

Holivut

Holivut'un 6 Mart nüshası renkli resimler ve en son Hafta haberleri ile intişar etmiştir.

Güzel şarkı ve ses meraklılarına Sineması müdüriyeti bir çok güzel filimler yaratan

İPEK

LİANE HAİD'in en son eseri

Sevda Gecesi'ni

Bilhassa tavsiye eder.

VIKTOR de KOWA nın da

Iştirakile vücude getirilen bu filmdeki MASKELI BALO LÜKS ve İHTİŞAM fevkalâdedir.

Bugün Matinelerden itibaren Suareler için numaralı yerlerinizi önceden temin ediniz.

Pariste 6000 kişi alan GAUMONT PALACE sineması

Y A V R U M

Filmini gösterdiği müddetçe her seansta yüzlerce seyirciyi reddetmek mecburiyetinde kalmıştır.

Bu akşamdan itibaren S A R A Y sinemasında

Gösterilmeğe başlanacak olan bu şaheser de burada ayni rağbeti göreceği şüphesizdir. Bu müessir ve hissi film JULES CLARETTE'in eserinden iktibas ve CONSTANT REMY, LINE NORO MADELEINE GUITTY, JAQUES VARENNES, JEAN DAX ve küçük TRIQUET tarafından temsil edilmiştir.

HAMIŞ: ZAHARIADIS beyaz eşya mağazası, seyirci bayanlara birer küçük mendil hediye edecektir. FOKS JURNAL

Senenin En Büyük Filmi

MOSKOVA GECELERİ

RADYO

Bugünkü program

İSTANBUL:

17,30: Inkilâp dersleri: Universiteden nakil, C. H. F. genel yazıcısı. Recep Peker. 18,30: Dans musikisi, plâk. 19,30: Haberler. 19,40: Bayan Rita Mahmut, şan piyano refakatile. 20: Trovator operası, plâk. 20,45: Stütyo Sigan orkestrası. 21,15: Son haberler. 21,30: Radyo orkestrası. 22: Bayan R. T. şan ve radyo caz ve tango orkestrası.

223 Khz. V A R Ş O V A, 1345 m.
16,45: Viyana musikisi. 17,30: Sözler. (fransızca). 17,45: Keman musikisi. 18: Reportaj. 18,15: Beethovenin sonatlarından parçalar. — Spor. 19: Piyano birliğile şarkılar. 19,15: Edebiyat. 19,45: Plâk. — Sözler .21: Hafif orkestra konseri. 21,45: Haberler. 22: Stüdyo tyatrosu. 22,30: Orkestra. 23: Reklâmlar. 23,15: Charles Kurpiskinin eserlerinden konser. 24: Sözler. 24,30: Dans.

175 Khz. M O S K O V A, 1724 m.
18,30: Kızılordu için musikili neşriyat. 19,30: Kolkozlara şiirler. 22: Almanca neşriyat. 23,05: Fransızca neşriyat. 24,05: İspanyolca neşriyat.

832 Khz. M O S K O V A, (Stalin) 361 m.
17: Senfonik konsere dair bahisler. 18,20: Moskova operasından nakil. 22,30: Dans.

686 Khz. B E L G R A D, 437 m.
18: Koro konseri. 19,40: Sözler. 19,45: Reklâm. 19,55: Sözler. 20,15: Haberler. 20,30: Ulusal neşriyat. 21: Menfaate bir konser. 23: Sözler. 23,15: Plâk.

Khz. P R A G, 470 m.
17: Radyo orkestrası. 17,30: Karışık neşriyat. 17,55: Musikili çocuk neşriyatı. 18,20: Edebiyat) 18,40: Plâk. 18,45: Ziraat. 18,55: Musikili Almanca neşriyat. 20,10: Askeri konser. 20,55: Sözler. 21,30: Gala neşriyat. 23,15: Salon orkestrası.

1040 Khz. R E N N E S, 288 m.
19: Orkestra konseri. 20: Karışık musiki. 20,30: Haberler. 21,45: Karışık konserin devamı. 22: Sözler. 22,30: Oda musikisi.

Khz. L E İ P Z İ G, 382 m.
19,20: Hafif musiki. 20,20: Sözler. 20,30: "Der Günstling,, adlı opera temsili. 23: Haberler. Spor. 23,20: Sözler. 24: Gece konseri.

545 Khz. B U D A P E Ş T E, 550 m.
18,35: Piyano - keman konseri. 19,15: Sözler. 19,45: Şarkılar. 20,40: Sözler. 21,10: Budapeşte senfonik orkestrası. 22,10: Dış duyumları. 23,30: Plâk. 24: Sözler.

950 Khz. B R E S L A U, 316 m.
17,30: Hafif musiki. — Sözler. 20,20: Alman koşu otomobilleri. 21,05: Haberler. 21,10: Skeç. 22: Asker marşları. 23: Haberler. 23,30: Oda musikisi. 24,10: Plâk.

Yarınki program

12,30 plâk neşriyatı. 18 otel Tokatlıyandan nakil çay saati, telsiz caz. 19,20 Çocuk saati: hikâyeler, Esat Cemil. 19,50 Haberler. 20 Senat Apassionata, Bethoven, plâk. 20,30 Havayen kitar. Dirat ve arkadaşları. 21 Bayan Babisyan (şan) piyano ile. 21,20 Son haberler, borsalar. 21,30 Radyo orkestrası. 22 Radyo caz ve tango orkestraları.

"Bitmemiş Senfoni,, şaheserinin meşhur vazii sahnesi

WİLLY FORST

Dün Akşam

SUMER Sinemasında

PAUL HÖRBİGER - DOLLY HAAS ve THEO LİNGEN ile beraber temsil ettikleri

BÖYLE BİR KIZ UNUTULUR MU?

Şarkılı ve musikili komedide parlak muzafferiyet kazanmıştır

Ilâveten: Fox Jurnal

İstanbul Belediyesi Şehir Tiyatrosu

TEPEBAŞI ŞEHİR Tiyatrosunda

Bu gece Saat 20 de

MUFETTIŞ

5 perde komedi

Yazan N. Gogol

1607

* * *

Fransız Tiyatrosunda

BU AKŞAM

Saat 20 de

UÇ SAAT

3 perde

Yazan: Ekrem Reşit. Bestelyen: Cemal Reşit.

1784

Millî tefrika: 123

Katran Kazanı

Müellifi: Nazmi Şehab

— Daha çok var mı?

— Geldik.. işte karşısı..

— Alay mı ediyorsun arkadaş? Dört tane ev var burada..

— Dört tane değil.. Bir tane ev vardır. Öbürleri ahırlardır.

— Hükûmet konağı hangisi?

Jandarma bıyık altından gülüyordu:

— Görürsün şimdi.. — dedi —

— Ya hapishane?..

— Hapishane mi? Burada hapishane ne gezer?

— Peki ama.. beni nereye hapsedecekler.

— Bu kaymakam beyin bileceği iş..

Otları kurumuş bir çayırın ortasında [illegible] Uzaktan epey mafih mermerden büyük bir kapısı vardı. O tarafa doğru yürüdüğünü gören jandarma;

— Arkadaş! — dedi — Buraya gel buraya..

Binayı dolandılar. Bir ahırdan neşeli kişnemeler geliyordu. Eğilmeden geçilemiyecek derecede alçak bir kapıdan girdiler.

İçerisi tezek ve lâğım kokuyordu:

— Öööö!

— Geeeeel!

Jandarma sürgünü, kapalı bir kapıya yaklaştırdı. Bunu üstünde büyücek bir tabelâ vardı. Nazmi hayretle söylendi:

— «B... Kazası kaymakamlığı» Tuhaf şey! Kaymakam burada mı oturuyor.

— Gel!.. — dedi —

Şeker sandıklarından yapılmış bir sulukule gazinosu masası.. üstünde şunlar var:

1 — Beş kuruşluk bir mor mürekkep şişesi.

2 — Ucu kırık bir kamış kalem.

3 — Büyük ve buruşuk bir sırmalı çevre...

Yer toprak. İki kalın direğin, ortası göbek vermiş bir tavanı tutmak için, son kuvvetlerini harcadıkları belli.

Ve... Şeker sandığının başında, altından otları fırlamış bir iskemle üzerinde bir Asûri vezirini andıran kalpaklı bir adam. Sırtında bir sadakor entari. Ayaklarında şıpıtık mercan terlikler. Çorap, hakgetire. Her parmağında üç yüzük. Ama ne yüzükler? Mekke işi gümüş teller, zümrüt taklidi, baklava biçimi beş yüz kuruşluk işporta malları...

Ellerini bir bastonun sapına ve kara sakallı çenesini bu ellerin üstüne dayamış bakıyordu. Heybetten zerre eksilmeksizin;

— Hoş geldiniz.. — dedi —

Jandarma, elindeki zarftan sevk

— Hayır.. tarladadır.

— Jandarmalar?

— Onlar da...

— Kime imza ettireceğiz bunu?

Zarfı uzatmıştı. Bu garip kaymakam. Bir saniye kadar cevap vermedi. Sonra buruşuk yazma mendili açtı. Bunu bir ucuna büyücek bir mühür bağlı bulunuyordu; uzattı:

— Al!.. bas!..

İkindiye doğru, jandarma tekrar Diyarbekire yollanmıştı. O zaman Nazmi vaziyetini öğrenmek istedi;

— Beyefendi — dedi — burada bir hapishaneniz yok.

— Ne yapacağız hapishaneyi? Kimi hapsedeceğiz? Aygırları mı?

— Peki ama... ben ne olacağım.

— Mademki buraya göndermişler, kalacaksın.. başımız üstünde yerin var. Gel seni evvelâ ağanın yanına götüreyim.

— Ağa da kim?

— Buraların sahibi işte.. Bütün bu tarlaların, aygırların, kısrakların, şu binanın sâhibi..

— Jandarmalar da onun tarlasında mı [illegible]?

Konuşa konuşa büyük, mermerli kapının önüne gelmişlerdi. Bir deve yere çökmüş, çenesini oynatıyordu. Kaymakam bastonile vurunca donpaça bir adam kapıyı açtı;

Çıplak toprağa halılar ve pöstekiler sermişlerdi. Sedir gibi bir yerin üstünde avazı çıktığı kadar bağıran bir adam anlaşılmaz bir lisanla konuşuyordu ve galiba arasıra da küfürler ediyordu.

Kaymakam;

— Kürtçe bilir misin? — dedi — bu kürtçedir.

— Hayır... bilmiyorum.

Ağa onları görmemezlikten gelmişti. Fakat Nazmi;

— Merhaba ağam..

Deyince birdenbire kendini toparladı. Hattâ ayağa kalktı:

— Buyurun efendi..

Ve derhal kürtçeyi bıraktı. Temiz bir türkçe ile;

— Hoş geldiniz... — dedi — Tahsil memuru musunuz?

Kaymakam söze karıştı:

— Hayır.. Misafirdir.

Anlaşılan ağa bir tahsildarın gelmesini bekliyordu ve o geldi zannederek bu kadar yüksek bir hürmet göstermeğe lüzum görmüştü. Bu cevap üzerine hemen yerine

— Olmaz.. bir bez parçasına elli mecidiye veremem.

— Pek iyi canım.. Kırk olsun...

Gözleri karanlığa alışınca Nazmi bir şilte üstünde oturan esnaf kılıklı bir adamı da seçti. Ağa gene razı olmayınca;

— Otuz beş ver...

Deyen bu adam, bir saniye sonra;

— Haydi... — dedi — Al hayrın gör. En son fiat yirmi beş mecidiyedir. On para aşağı inmem.

— İnmez misin?

Vay efendim vay.. Sen misin malını daha ucuza satmayan? Ağa yerinden fırlayıp herife yengeç gibi sarılmış ve saçını, başını yolmağa başlamıştı. Kaymakam hiç oralı olmıyor, parmaklarındaki yüzüklerle oynayarak eğlenceli bir şey seyrediyormuş gibi kahkahalar atıyordu. Pataküta birkaç dakika devam etti. Nihayet esnaf;

— Peki peki.. Senin dediğin olsun.. — diye bağırdı — razı oldum. Ver yirmi mecidiyeyi!

Ağa mağrur bir gülümseme ile yerine oturunca ellerini biribirine vurdu:

— Reşido!

Donpaça dolaşan adam onun ne

ÇOCUK

Çinli çocuk Nasıl yaşar?

Derler ki, Çinliler dünyada en ok üç şeyi severler: Pirinç lâpası, fyon, kırlangıç yuvası.. Pirinç lâpası malûm... Afyona gelince, Çinler bunu yüz yıl evvelinden beri eşfetmişler kullanırlar. Fakat in Nankin hükûmeti şiddetle enetmiştir. Kırlangıç yuvası da edir, diyeceksiniz? Kırlangıç yuası Çinde ancak zenginlerin, ilyonerlerin yiyebileceği pahalı r yemektir. Çine gidip gelen bisi anlatıyor:

— Çnliler en çok neyi sever, dive sorarsanız, derim ki üç şey: çok, Mak - Jong, kuş, fakat bilhass çocukları çok seyerler.

Dünyada çocuğu bu kadar bol emleket görmedim. Demiryolu mpanyaları orada bol çocuklu lere tenzilâtlı tarife tatbik etler, iflâs ederlerdi.

Çinli çocukları ilk gördüğüm zaan vapurdaydım. Dünyada Ingilerden sonra en çok seyahat en bir millet varsa, o da Çinlidir. apurda çocuklar iplere tırmanılar, aşağıda güreş ediyorlardı. ir akşam dost olduğum Çinliler ni anbara indirdiler. Orada yolular kendilerini battaniyelerin üerinde birer tarafa atmışlardı. Be aşağıya indiren uzun beyaz ipek kallı bir adamın yanına götürdü. adam misafirini ağırlamak in tek telli bir saz çaldı. Üç tane inli çocuk ta yan yana oturarak, şlarını bir sağa, bir sola eğerek ağızlarını sonuna kadar açarak p birlikte bir şarkı söylediler, bir rkı mı söylediler, kediler mi miavladı, neyse..

O zamanlar Çinde kaldığım için rdüğümü söylüyorum. Her yerde duğu gibi orada da fukara çocu, zengin çocuğu var. Zengin çoklar Amah denilen mürebbiyele ile dolaşıyorlar. Geceleri çocukı uyutmak için ninni yerine avta çalarlar. Akşamları bahçe, parka mürebbiyelerile gezme çıkarlarsa, arkalarından silâhlı kerler takip ederler, haydutlar lip çocuğu kaldırmasınlar diye.. iyük yaşta olanlar, uzaklara Asturalya, Amerika ve bazan da vrupa üniversitelerine gönderir.

Fukara çocukları ise annelerinin tından indikten sonra kendi halne bırakılır. (Uzak Şarkta ana çocuklarını sırtlarında taşırlar) çocuklar belli başlı harfleri çak öğrenmeğe çalışsalar. Eğer aıllı şeylerse ticarete atılırlar, soklar arasında dolaşarak öte beri tarlar. Eğer kuvvetli yapıda ise, el arabalarını çekerler. Bazıla da Buda manastırlarına girerek hip olurlar.

Çinde doğum günleri hep 14 şuta çekilir. Bir Çinli hangi günde ğarsa doğsun, doğduğu gün o yı 14 şubatı sayılır.

Çinli çocuklar yazın hemen çırplak denecek şekilde yaşarlar. zın da geniş kırmızı ipek pelere bürünürler. Saçlarını büyüğe başlayınca kesilir, ancak teinde bir kâkül bırakılır. Çoğu, hakkı fakirlerin bile boyunlada gümüş gerdanlıklar vardır. ylendiğine göre, bu, gûya onları talıklardan muhafaza edermiş

Çocuk beş yaşına gelince, mekbe gitmeğe başlar. Her yerde duğu gibi ayni dershane, ayni katahta, ayni sıra, ayni gözlüklü allim.. Bir Çin mektebine giriniz zaman gürültüden durazınız, çünkü hepsi derslerini ksek sesle öğrenirler. Eğer çok dersini öğrenemezse, hocası cunu açtırır, elindeki kapalı pazeyi indirir.

En çok uçurtma uçuran çocuklar ndedir. Uçurtmalar yağlı kâğıtı yapılır ve her biri birer ejderhaemsil eder. Tayyare karargâhı yanında çocukların uçurtma uymaları menedilmiştir.

Çinliler bayramları severler. Biz çok dört gün süren kurban yramı gibi en büyük bayram orabir ay sürer. Bu bir ay mektep kapalıdır.

Çin çocukları spora çok merakrlar. Genç Çinin ileri ümidi şim

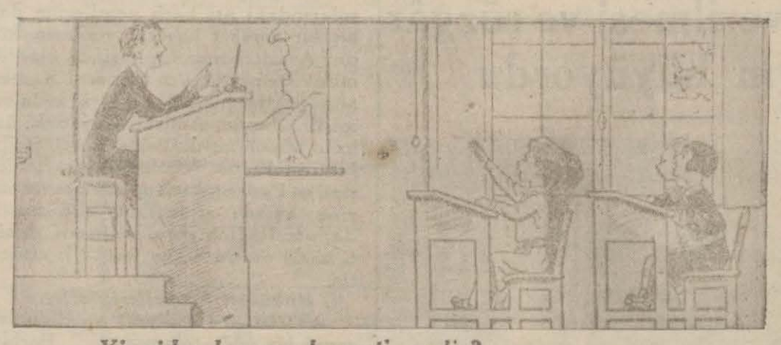

— Yirmi beş kuruşun kıymeti nedir?
— Sinemada bir koltuk efend im?

HİKÂYE

Küçük Cemil Taharrî memuru

Küçük Cemilin zabıta işlerine merakı çoktur. Sinemaya gitse hep polis filmlerini tercih eder, roman okusa, zabıta romanı okur. Hattâ bu hevesi o kadar ileri gitmişti ki, en nihayet dayanamadı, ne yapıp yaptı. Kendisini poliste sivil taharrî memuru yazdırdı.

Artık sevincine son yoktu. Hırsızlarla uğraşacak, yankesicileri yakalayacak, hülâsa insanlara fenalık yapanları, cezaya çarptırmak için kanunun kendisine bahşettiği hakkı kullanacak, vazifesini yapacaktı.

Ancak henüz bu işlerde acemi olduğundan kendisini ufak bir merkeze verdiler. Orada da üzerine öyle ağır işler yüklemiyorlardı.

Komiser de pek sert bir adamdı. Hele vazife işlerinde hiç şaşmıyordu.

Günlerden bir gün... Cemilin sevincli günü... Ablası evlenecek. Arnıldı, davetliler yavaş yavaş düğün evinden ayrılmağa başladılar. En nihayet kimseler kalmayınca, Cemil düşündü:

— Eh, buradaki vazifemizi bitirdik, şimdi de asıl vazifemize gidelim.

Böyle diyordu ama, Bay komiserin tam izin vermesi daha hoş olacağını da düşünüyordu:

— Davetliler çekilince hemen burada bulunmalısın, demişti.

Lâkin ne zararı var! Küçük Cemil vazifesine âşıktır. Hattâ bir kere daha gözüne girmek istiyordu.

Karakoldan girdi ve selâmı çaktı:

— Geldim efendim.

— Aferin, hiç bir hırsız düğün hediyelerini çalmak istedi mi? Hani o hırsız? Neye yakalayıp getirmedin?

— Kimse çalmak istemedi? Yatık böyle uğurlu günde de çalışma olur mu ya? Düğünde bulunmalı, misafirleri ağırlamalı.. Hemen merkeze koştu. Komiserden izin alacağına sağlam umudu vardı. Merkeze vardığı zaman, komiseri pek canı sıkgın buldu, hay aksi şeytan! Fakat çaresi yok. Bir selâm verdi:

— Bay komiserim, dedi, bugün kız kardeşimin düğünü var. Sizden dileğim, bana izin verin de, bu kutlu günde evde bulunayım, yardım edeyim...

Komiserin kaşları çatıldı:

— Ne izini imiş o? dedi. Tam karakolda adam bulunmadığı bir sırada izin olur mu? Değil hemşirenin, senin bile düğünün olsa bugün izin veremem.

Cemil şaşırdı, kekeliyerek:

— Fakat.. .dedi, ben merasimde polisi temsil edeceğim Bay komiserim.

O zaman komiserin yüzü güldü:

— Pekâlâ, dedi, mademki öyledir, bizi temsil et. Fakat gözünü dört aç.. Davetlilerin arasına sabıkalılar da karışabilir. Düğün hediyelerini aşırırlar. Böyle bir tanesini gördünmüydü, cürmü meşhut halinde ensesinden yakala, buraya getir..

— Emret Bay komiserim...

Küçük Cemil izni kopardığına son derece memnundu. Belki komiser fikrinden cayar diye daha fazla kalmadan ve daha fazla söylenmeden bir selâm verdi ve hemen karakoldan dışarıya fırlayarak evin yolunu tuttu.

Düğün evi pek kalabalıktı. Herkes Cemilin eniştesini ve ablasını tebrik ediyorlar, hazırlanan büfeden bol bol pastalar, pötibörler yiyorlar, çay, likör, limonata içiyorlardı. Başka bir salonda da gramofon kurulmuş, çiftler boyuna dansediyorlardı. Cemil için bu mübarek gün, hiç unutulacak bir gün değildi.

Bay komiser kulaklarına inanamıyordu. Ne olmuştu da, hırsızlar böyle birdenbire uslanırvermişti. Âlemin gözüönüne açılan hediyeleri, hem de o kalabalığın içinde aşırmasınlar. Bu, olacak şey miydi?

— Getiremedin ha! dedi. Ben de seni becerikli zannederdim, bugünlerde sana daha mühim vazifeler vermek istiyordum. Artık sana itimadım kalmadı.

Küçük Cemil atıldı:

— Aman Bay komiserim, dedi, düğünde bir tek hediye yoktu ki, hırsız gelip de çalsın.. kalayıp getiremedim efendim.

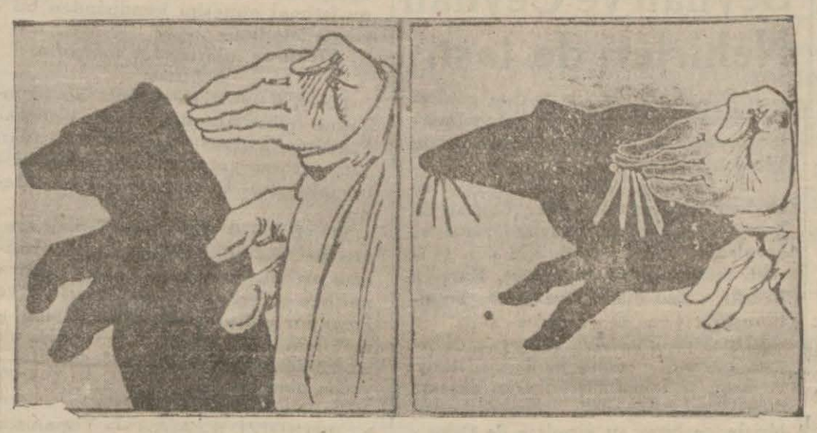

Duvarda gölge oyunları

Gemilerde telsiz

Büyük ticaret gemilerine telsiz telgraf konalı şöyle böyle ancak yirmi sene var. Bir kaza vukuunda yardıma çağırmak, kara ile daima ilişiği muhafaza etmek noktasından telsiz telgrafın ticaret gemilerinde faydaları çoktur.

Telsiz telgraf denizlerde ilk defa 1900 senesine doğru kullanıldı. Fakat her şeyin başlangıcında olduğu gibi, o zamanki makineler pek iptidaî idi.

1912 senesinde Titanik vapuru Amerikaya giderken bir buz dağına çarparak battı. O zaman Titanik denizlerdeki vapurların en büyüğü idi. Bu kazada 1500 den fazla insan öldü. Kurtulan birkaç kişi kurtuldularsa gene telsiz sayesinde.

O sene içinde Londrada uluslar arası bir konferans toplandı. Vapurlardaki telsiz telgrafı daha iyi bir yola koymak, gemilerin ve içindekilerin emniyetini sağlama bağlamak yollarını aradılar.

Bu konferans, telsizin felâket anlarında çekeceği işaretlerin tulû mevcini 600 metre üzerinden tesbit etti. Ayni zamanda çekilecek felâket işaretine de bir ad takdı: S.O.S.

Umumî harbde vapurların ve harb gemilerinin çoğu, gittikçe daha kuvvetli "emniyet telsizleri,, denilen bu telsizlerle techiz edildiler.

Bu cihazlar vapurlara yerleştirilince, onlardan ayrıca istifade etmek çarlerei de arandı. Meselâ vapurda bulunan yolcuların telgraflarını karaya göndermek.

1925 senesine doğru hemen bütün vapurlara hem alıcı, hem verici telsiz konmuştu. Vapurların emniyeti noktasından karalarda da onlarla daima rabıtayı muhafaza edecek kuvvetli telsiz istasyonları yapmak mecburiyeti hasıl olmuştu. Bunların dalgası uzundu. 1927den itibaren daha kısa dalgalar kullanılmağa başlandı. Yani daha uzun mesfelerle irtibat temin edildi.

Halbuki şimdi işler ne kadar ilerledi. Vapurlardaki yolcular karadakilerine sadece telsiz telgraf çekmek ve cevab almakla kalmayorlar. Şimdi telefonla da konuşuyorlar. Telsiz telefonla...

Başka memleketlerin reisleri kimlerdir?

Arnavutluk (Avrupada) Birinci Zogo Hz. (Kral).

Andor (Avrupada) Font - Aremy (hükûmet reisi)

Annam (Asyada) Bao - Dai (im parator).

Bolivya (Amerikada) Daniel Salamanca (cümhurreisi)

Kamboç (Asyada) Sisovat Monivong (kral).

Kolombiya (Amerikada) Playa Herrera (cümhurreisi).

Kostarika (Amerikada) Gonzalaez Vikez (cümhurreisi).

Kûba (Amerikada) De Cespedas (cümhurreisi)

Dominik (Amerikada) Leonidas Trojilu (cümhurreisi).

Estonya (Avrupada) Jean Tamant (hükûmet reisi)

Hattıistiva (Amerikada) Ayora (cümhurreisi).

Habeşistan (Afrikada) Birinci Hayle Sellaziye (kral).

Finlandiya (Avrupada) Lori Leander (cümhurreisi).

Guatamala (Amerikada) General Ubiko (cümhurreisi)

Hayti (Amerikada) Stenio Vincent (cümhurreisi).

Honduras (Amerikada) Paz Barahona (cümhurreisi)

Letonya (Avrupada) Kivicis Albert (cümhurreisi).

Liberya (Afrikada) Edvin Baclay (cümhurreisi).

Lituanya (Avrupada) Smetona (cümhurreisi)

Fas (Afrikada) Mevlay Muhammet (sultan)

Irak (Asyada) Gaziyülevvel (kral)

Maskat (Asyada) Timur Seyit (sultan).

Nepol (Asyada) Tibur bin Bikram (mihrace)

Nikaragua (Amerikada) Sakaz (cümhurreisi).

Panama (Amerikada) Arias (cümhurreisi)

Paraguay (Amerikada) Ayala (cümhurreisi).

Peru (Amerikada) Benavides (cümhurreisi).

Salvador (Amerikada) Artür Araujo (cümhurreisi).

Siyam (Asyada) Prajad Hipok

Suriye ve Lübnan (Asyada) Fransız mandası altında.

Tonga (Okyanusya) II inci George (kral).

Tunus (Afrikada) Ahmet bin Ali (bey)

Uruguay (Amerikada) Kampistegui (reisicümhur).

Venezuella (Amerikada) Cene ral Gomez (reisicümhur)

Zangibar (Afrikada) Seyit Ha life Bin Harus (sultan)

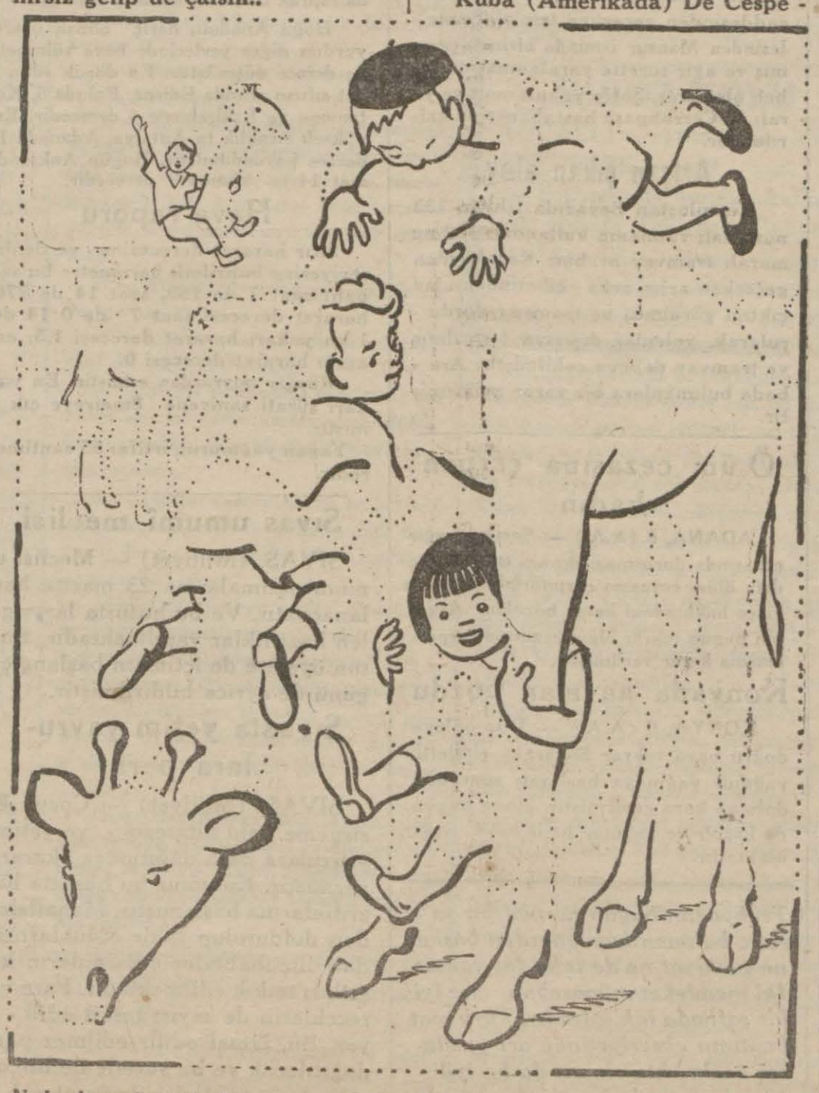

Noktalı yerleri siyah kurşun kalmle doldurursanız, resmi tamamlamış

Con Saymen Berline gitmiyor

(Başı 1 inci sahifede)

müteallik meseleleri müzakere etmesine müsait olmadığından şüphe etmemektedir.

Filhakika Bay Hitlerin Berlinden gelen gazete Haberlerinin anlattıklarından çok daha ziyade hasta olduğunu farkettirecek bir çok sebepler vardır.

Şimdiye kadar Sir John Simonun ziyaretine ait yeni bir tarih tesbit edilmemiştir.

Hastalık nedir ?

BERLIN, 6 (A.A.) — Havas ajansı muhabirinden:

Politik ve diplomasi mahafil, Bay Hitlerin ani rahatsızlığı yüzünden Sir John Simonun ziyaretinin bir başka tarihe bırakılması karşısında hakiki bir heyecan duymaktadır .

Resmî tebliğ, sadece Bay Hitlerin Sarrbruk seyahatinde hafif bir soğuk algınlığını ve sesinin kısıldığını söylemektedir. Fakat harpte gaz ile hastalık kapmış olan Bay Hitlerin gırtlağında ciddî bir rahatsızlık olduğu şayiası, sık sık deveran ederdi ve sesinde zaman zaman kısıklıklar görülmüştü.

Cuma günü sıhhatini düşünmeden dışarı çıkmıştı. Söylendiğine göre, bu rahatsızlığın diplomatik olduğunu zannettirecek bir şey yoktur. Bu kadar ısrarla bu ziyareti istiyen hükûmet, mühim sebepler olmasa, bu ziyaretten vaz geçemezdi.

Bununla beraber, Alman efkârı umumiyesi, (Hitler) in rahatsızlığı haberine karşı bu dakikaya kadar tamamen lâkayt kalmıştır ve iyi bir membadan öğrenildiğine göre, Bay Hitler meşguliyetlerini bırakmış değildir.

Bay Hitler'in temasları

Dün akşam gece yarısına kadar bir çok kimseleri kabul etmiş olan Bay Hitler, öğleden sonra da, Von Ribbentrop ile silâhları bırakma meseleleri hakkında görüşmüştür.

Iddia edildiğine göre, propaganda nazırı Bay Göbbels ile de görüşmüştür.

Berlin politika mahafili, Ingiliz hükûmetinden Sir John Simonun ziyaretini tehir etmesinin istenilmesinde Bay Hitlerin rahatsızlığının muazzam bir tesiri olduğunu saklamamaktadır.

Çünkü bu, Avrupa büyük devletleri arasındaki görüşmelerde bir gevşekliğe sebep olacaktır.

Böylece vakıt kaybedilmesi de mecburi olarak, Avrupa vaziyetinin inkişafına müessir olacaktır.

LONDRA, 6 (A.A) — Reuter ajansından:

Beyaz kitapta Almanyanın tekrar silâhlanmasına ait kısmında yeni bir şey olmadığı görülmüştür Bay Baldvin, bundan dört ay evvel, avam kamarasında, Almanyanın tekrar silâhlanması hakkında ayni mealde bir nutuk söylemişti.

Ingiltere hükûmetinin müsellâh kuvvetlerini asrileştirmek kararı, Berlin görüşmelerinin tehirinin asıl sebebi ise, pek yakında bu hususta bazı diplomatik izahat verilmesi tahmin edilebilir. Bundan sonra yapılacak tebligatın da Berlinden gelmesi lâzım gelir .

Berlin görüşmelerinin tehirinin, Sir Simonun Moskova ve Varşovaya yapması tasavvur edilen seyahat üzerindeki tesirlerinin ne olacağı henüz belli değildir. Vaziyet, bugünkü kabine toplantısında tetkik edilecektir.

Con Saymenin telgrafı

LONDRA, 6 (A.A.) — Sir John Simon, Berlin sefiri vasıtasile Bay Von Neurath'a bir telgraf çekerek, Bay Hitlerin hastalığını haber almakla esef duyduğunu ve kendisine âcil şifa dilediğini bildirmiştir.

Almanlar ne diyorlar?

BERLIN, 6 (A.A.) — Alman D. N. B. ajansı bildiriyor:

Ingiltere hükûmeti tarafından çıkarılmış olan beyaz kitaptan bahseden Correspondance diplomatico - Politique gazetesi, Ingilterenin silâhsızlanma programını haklı göstermek için ileri sürmekte olduğu delillerin uluslararası vaziyetteki gerginliğe dayanmakta olduğunu kaydettikten sonra "Beyaz kitab,, ın bu vaziyeti anlatmak için muhtelif memleketler hakkında çeşit çeşit lisan kullanmasına ve cihan vaziyetindeki güçlüklerin ve Ingilterenin karşısına çıkmış olan muhtelif meselelerin mesuliyetini Almanyaya yüklemek istemesine teessüf eylemektedir.

Diğer memleketlerin ve hattâ Sovyet Rusyanın silâhlarını arttırmalarından şöyle böyle bahsedilmektedir. Halbuki Avusturyanın teslihatı Sovyet siyasilerine göre çok ziyade dikkate şayandır.

(Beyaz kitap) Almanyayı bir çok muahezelere hedef kıldığı halde silâhsızlanma gayesini tahakkuk ettirmek için yapılan bütün teşebbüsleri suya düşürecek surette bazı devletlerin harbin nihayetindenberi mütemadiyen silâhlanmalarından mütevellit mesuliyeti sükût ile geçmektedir.

(Beyaz kitap) Almanyanın emniyetine müteallik isteklerinin tamamile tesadüfi olan askeri teşkilâtın asgarisine mahsur olduğu ve Almanyanın ancak zarurî olan tedbirleri almış bulunduğunu söylemektedir.

Bu gazete, netice olarak Ingilterenin Beyaz kitabın kullanmış olduğu gibi çeşit lisanın her halde bir terakki adımı teşkil etmiyeceğini söylemektedir.

Ayni mevzudan bahseden Döyçe Algemanye Çaytung; Beyaz kitabın Sir John Simonun Berline olan ziyaretinin icrasından bir kaç gün evvel neşredilmesi keyfiyetinin tamamile gayri dürüstane bir hareket olduğunu yazmaktadır.

BERLIN, 6 (A.A.) — Havas muhabirinden:

Dün akşamki Alman matbuatı Ingilia Beyaz kitabının intişarı ile Ingiliz nazırlarının Berlin seyahatini tehir etmelerini bais olan Bay Hitlerin ansızın hastalanması arasında her hangi bir münasebet bulunduğuna işaret etmekten kemali itina ile tevakki etmiştir.

Gazeteler, sadece, mezkûr kitapta Almanyaya isnat olunan kabahatleri mevzuu bahsederek asabiyetini izhar ediyor.

Fransız gazeteleri ne diyor?

PARIS, 6 (A.A.) — Ingiltere - Almanya görüşmelerinin teehhüre uğraması, başvekil Hitlerin kararını Ingiliz Beyaz kitabının intişarı neticesi telâkki eden Fransız matbuatında uzun tefsirleri mucip olmaktadır

Gazeteler, Ingiliz - Alman hududunun, şimdi her vakitkinden ziyade, Rennehri üzerinde bulunduğunu ve Sir John Simonun Moskova ve Varşovaya seyahat tasavvurlarının altüst olduğunu kaydediyorlar.

Ovr, Almanyanın, bir Alman - Ingiliz anlaşmasile, Ingiltereyi Fransadan ayırmağa muvaffak olamayınca, bu gayeyi temin için bu sefer de Fransaya müracaat teşebbüsünde bulunacağını zannediyor.

(Figaro) ise, Almanyanın, 11 martta avam kamarasında cereyan edecek müzakerat neticesini bekliyeceğini ve muhalefetin, Ingiliz kabinesine müşkülât ihdas eyliyeceği ümidini beslediğini tahmin ediyor.

Iadei âfiyet temennisi

LONDRA, 6 (A.A.) — Daily Telegraph, Bay Hitlerin yakında iadei afiyet etmesi ve bu suretle müzakeratın yeniden başlaması temennisinde bulunmaktadır.

Morning Post, ayni temenniyi izhar ederek: (Ansızın hâdis olan bu maniin, müzakeratı iptal değil de, yalnız tehir edeceğini ümit etmek lâzım gelir) diyor.

Daily Herald da diyor ki: "Dostane bir ziyaret ve nazik bir müzakere arifesinde Beyaz kitabın Almanya teslihatına dair olan kısmı, yaman bir patavatsızlık olmuştur. Müzakeratın esasları, büsbütün baştan kurulmak iktiza edecektir.,,

Yeryüzünün nüfusu

Yeryüzünde kaç nüfus yaşadığını biliyor musunuz? Asyada 1 milyar, 130 milyon, Avrupada 506 milyon, Amerikada 252 milyon, Afrikada 142 milyon, Okyanosta 9 milyon.

Demek ki şu hesaba göre, yeryüzünde iki milyardan fazla insan yaşayor .

Gene yeryüzünün ne kadar insan barındırabileceğini de hesap etmişler ve toprağın 6 milyar insanı yaşatıp besliyebileceğini meydana çıkarmışlar... Nüfusun bugünkü artma nisbeti gözönüne alınırsa, 2100 senesinde yeryüzünün nüfusu bu miktara varacaktır.

Beş yaşında miralay

Beş yaşında Miralay kimdir? diyeceksiniz. Mektep görmeden, derhanelerde dirsek çürütmeden, arazide tatbikat yapmadan, hülâsa bir asker mektebini bitirmeden Miralay oluvermek, ne iyi şey değil mi? Halbuki böyle bir Miralay var ve bu da Fas Sultanının oğlu Prens Mevlây Hasandır. Demek sekiz yaşına varırsa General ola -

Dost bir memlekette şenlikler

Çekoslovakya Cumhurreisi bugün 82 yaşındadır

İhtiyar Mazarik kurduğu ve kurtardığı memleketine kendini candan sevdirmiş bir reisdir

[Çekoslovakya Cümhurreisi Mazarik bugün 82 yaşında bulunuyor. Milletinin sevgi ve saygısı içinde pek sevdiği yurdunun yüce işlerini derin görüşü ve geniş ihatasile senelerdenberi idare eden ihtiyar reisin yıldönümü münasebetile bugün Çekoslovakyanın her tarafında şenlikler yapılacağı gibi, memleket dışındaki Çekoslovak kolonileri de bugünü ayrıca kutlayacaklardır. Bu münasebetle dost Çekoslovakyanın kurucu ve kurtarıcısının hal tercümesini neşrediyoruz]

Çeçoslovakya Cümhurreisi Masarik 1850 yılı martının yedinci günü Hodonin kasabasında fakir bir karı kocadan doğmuştur. Babası Slovak anası ise Çekti. Böylece Masarikin kanında Çekoslovak milletini teşkil eden iki unsurdan da mevcuttur.

Masarik orta tahsilini Brno'da ve yüksek tahsilini Viyanada yaptı. "İntihar,, hakkında yazdığı bir tezle felsefe imtihanını verdi. 1880 de Prag Üniversitesi biri Alman diğeri Çek olmak üzere iki kısmı ayrıldı. Masarik Çek kısmında profesörlüğe tayin edildi; ve orada da feyizli bir ilim hareketinin merkezinde bulunarak bu hareketinin ruhî vazifesini gördü.

Masarikin teşvikiyle bir "Büyük ansiklopedi,, neşrine başlandı. Ve ikinci bir Çek Üniversitesi ile yeni bir ilim cemiyetinin tesisi teşebbüsüne girişildi.

Genç profesör o vakite kadar hâkim bir mevki tutan barbarizmi reddederek eski İngiliz klâsiklerin felsefesini ileri sürdü, ve Rus felsefesini ve bahusus Rus Slav muhibliğini tetebbüa koyuldu.

1890 da siyaset acununa girerek Viyana Rayşratın mebus oldu. Bu sıyasal staj uzun sürmedi. Tekrar ilim acununa çekilerek Çek siyasî programı hakkında tetebbüa koyuldu.

1895 te birçok eserler neşretti. Bunların arasında "Çek meselesi,, ismindeki eser Çek Millî hareketini 19 uncu asrın ilk kısmında idaresini deruhte edenlerin hakkında bir etüt idi.

Millî mazinin bu tetebbüuna istinat eden Masarik bundan millî mesainin alacağı veçheyi istidlâl ediyordu. Ortaya çıkardığı programı tatbik sahasına koymak için tekrar siyasî hayata atıldı. Ve yirminci asrın ilk son senesinde münevverlerden mürekkep küçük bir fırka başında kabili tatbik siyasî gayeleri müdafaada bulundu.

Zagreb Friedyung davalarında Avusturya hâkimlerinin uydurma vesikalara ve sahte şahadetlere istinat etmeleri "Masarik,,in Avusturya aleyhine bir siyaset takip etmesini intaç etti.

1914 te Avusturya hükûmeti Avrupa harbine sebebiyet verince Masarik siyasî muhalefetini ihtilâlci bir muhalefet haline soktu.

Masarik siyasi bir mülteci olarak Cenevrede bulunuyordu. 1915 teşrinisanisinde Çek haricî komitesi namına yaptığı bir tamimde Masarik ilk iş olarak Felemenk'e oradan da İtalyaya gitmiş bir Çekoslovak ihtilâli zuhurunda beynelmilel alınacak vaziyeti tetkik eylemiştir. Sonra, Fransa ve İngiltereye uğrayarak ilim acunundaki dostları ile buluşdu.

"Times,,da haricî siyaset sütununu idare eden Steed Mazarikin dostları arasında idi. Steed, Çekoslovakların âmali hakkında Masarikden aldığı malûmatı mahrem olarak itilâf devletlerine bildirdi.

Çekoslovak lideri memleketine dönmek istiyordu. Ancak Avusturya zabıtası itilâf devletlerile olan münasebatını haber almış, ve kendisini tevkife hazırlanmış olduğundan, profesör İsviçrede kalmayı tercih etti. Orada, Ffarnsa, Rusya ve Amerikadaki Çekoslovak cemaatlerile temasa geçerek müzakerelerde bulundu., ve neticede Çekoslovak ihtilâl hareketinin programını çizip muhtelif muhacir Çekoslovak merkezlerine gönderdi.

Masarik, ecnebilerle olan temasında üç noktaya kendini vakfediyordu:

1 — Avrupa halkı ile siyasal mahfillerine Çekoslovak milletinin emellerini ve mesaisini bildirmek;

2 — Bütün Çekoslovakları tek bir siyasî program etrafında toplamak, ve onları Çekoslovakya ihtilâli için mücadeleye sevketmek;

3 — Çekoslovak meselesinin diplomatik müzakeratı icabettirecek bir mahiyet almasını temin etmek.

Hâdisat, Masarikin kendine çizdiği programda muvaffakıyet elde etmesine imkân verdi. İlk defa olarak, Rusyada bin kişilik bir Çek kuvveti vücude getirildi. Yüzlerce Çek, Fransız, "Légion Etrangere"ine girerek Almanya ve Avusturya aleyhine harbe iştirak ettiler. Amerikadaki Çekoslovaklara gelince, Amerikanın bitaraflığı dolayısile şahsan harbe girmemelerine bedeli nakdî muavenette bulundular. Maamafih, Çekoslovakyanın istiklâlini alması fikri hariçte bir takım güçlüklerle çarpışıyordu. Avusturya - Macaristanın Avrupa muvazenesine lâzım olduğu kanaati vardı. Ayni zamanda, Avusturyaya karşı müsamaha ederek onu Almanyadan ayırmak isteyenler çoktu. Cihan harbinin bütün mes'uliyetini Almanyaya yükletmek moda halini almıştı. Masarik, Avusturya - Macaristanın tarihte oynadığı rolü ve Almanyaya bağlanmasından doğacak neticelerin Avrupa devlet adamlarına uzunca izah ederek bu ihtirazları izaleye muvaffak oldu. Kendisinin Londrada "Kings Colle-

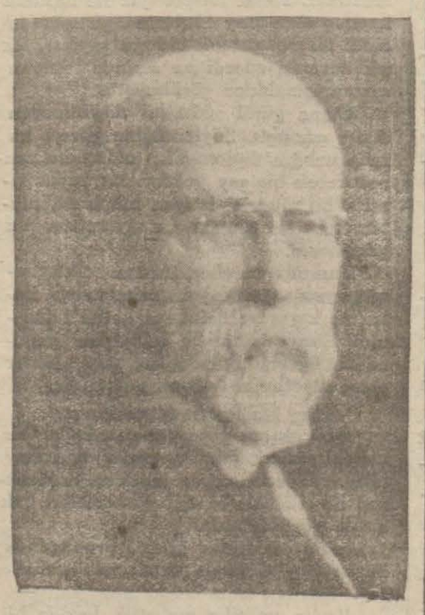

Çekoslovak Cümhurreisi Mazarik

1915 müzakerelerinde Çekoslovakya istiklâlinin mevzuubahis olmaması Çar ordularının bozgun vermesinden ve Bulgaristanın harbe girmesinden neşet ediyordu. Masarik bu vaziyeti görünce, bir beyenname neşrederek, Çekoslovakyanın emellerinin bütün Avrupaya bildirmeğe lüzum gördü. 1916 şubatında, Fransa başvekili olan Briand Masariki kabul ederek, Çekoslovakya ihtilâl hareketine Fransanın muavenet edecek olduğini bildirdi. Fransanın hareekti Bohemya dietinin 1870 de Alsace Lorraine'in Almanyaya ilhakını protesto etmesine bir mukabele teşkil ediyordu. Masarikin hayatını vakfetmiş olanların yorgunluk bilmez faaliyeti sayesindedir ki itilâf hükûmetleri 1917 bidayetinde cumhurreisi Wilsonun notasına cevap verirken mütaleaları arasına Çekoslovakya istiklâlini de soktular.

Maamafih, Rusyada bulunan Çekoslovakların garp cephesine nakli için yapılan teşebbüslerde bir takım güçlükler zuhur etti. Rusyadaki ihtilâl buna mâni oluyordu. Masarik Rusyada tanıdığı nüfuz sahibi önderlerle mütemadî temaslarda bulunarak meseleyi halle uğraşırken, Fransa ve İtalyada müstakil Çekoslovak taburlarının tesis edilmesini kabul ettirdi. 29 haziran 918 de Paristen cepheye giden Çekoslovak alayı Çekoslovakyanın bandırasını taşıyordu. Bu suretle, Fransa hükûmeti Çekoslovakyayı tanımış, ve Masarikin riyaseti altındaki millî meclisin müstakbel hükûmetin temeli olduğunu tasdik etmiş bulunuyordu.

Masarikin Amerikadaki teşebbüsleri de muvaffakıyetle neticelenmişdi. 28 Haziran 1918 de Vaşington hükûmeti de müstakil bir Çekoslovak hükûmetinin tesisi lehine bir beyenname neşretti.

28 İlktesrin 1918 de Avusturya - Macaristan Wilsonun sulh şartlarını kabul etti. Ayni günde Prague'da Çekoslovak istiklâli ilân edildi. Masarikin kurtarıcılık vazifesi gayesine varmış, ve Çeklerle Slovaklardan husule gelen genç ve dinç bir cümhuriyet Avrupanın göbeğinde şekillendirilmiş bulunuyordu.

Bulgar bakanının Sözleri

(Başı 1 inci sahifede)

sulhünü tehdid etmesi ihtimali bakımından Bulgaristanı son derece alâkadar etmekte olduğunu beyan ettikten sonra şöyle demiştir:

Bulgaristan, komşularının müşkülâtını istismar etmeyi katiyen istemez. Fakat hududların mürakabesini tekviye için memleket dahilinden asker sevketmesi zarurîdir. Bu tedbirler, tamamiyle tedafüî mahiyettedir.

Türk - Bulgar hududunda

SOFYA, 6 (A.A.) — Havas Ajansı bildiriyor: Türk kıtaatının Bulgar hududunda tahşidinin ne mâna ifade etmekte olduğu şeklinde kendisine sorulan bir suale cevab veren Dış işleri Bakanı Bataloff şöyle demiştir:

Biz, Türk - Bulgar dostluk muahedesi ahkâmına sadikane riayet ediyoruz. Şu halde Türk hükûmetinin almış olduğu tedbirler benim için gayri kabili izahtır. Eğer bu tedbirler alınmış ise ümit ederim ki ,bize karşı değildir.

Türk gazetelerinin bir kısmı bize karşı fena davranmaktadır. Halbuki Bulgar gazeteleri iki memleketin münasebetlerini haleldar edecek her türlü neşriyattan çekinmektedirler.

Türk gazetelerinin kendi hücumlarını muhik göstermek için ismini ileri sürmekte oldukları, (Trakya) gazetesi tatil edilmiştir. Ümit olunur ki kiyasetleri herkesce takdir edimekte olan Türk zimamdarları Türk gazetelerinin bize karşı olan hücumlarına nihayet verirler.

MÜTEFERRİK HABERLER

Eyübde birkaç ev yandı

İtfaiyeye geç haber verilmesi ve rüzgâr yüzünden yangın büyüyordu

Eyübde evvelki gece yarısından sonra saat 2,5 da bir yangın çıkmış, iki ev, bir bakkal dükkânı, iki kulübe yandıktan sonra söndürülmüştür. Yapılan tahkikattan yangının, Gümüşsuyunda bakkal Sadeddine aid mezbaha amelesinden İlyasın kira ile oturduğu evden çıktığı anlaşılmıştır. Ateş, soba borusunun bağdadî tahtalarına yakın olmasından dolayı tahtaların tutuşmasından çıkmıştır. Yangın, itfaiyeye geç haber verildiği için büyümüş ve bu evin ittisalinde bulunan ve gene bakkal Bay Sadeddine aid ev ile dükkâna sirayet etmiş, bunlar da yandıktan sonra kuşçu Mustafa ve çopçü Aliye aid kulübelere geçmiş ve bunları da yakmıştır. İtfaiye yangını müşkülâtla söndürmüştür. Yangının büyümesine rüzgârın da dahli olmuştur. Evler sigortalı değildir. Bu hususta polis tahkikatı devam etmektedir.

Çarşıkapıda da ikinci bir yangın olmuştur. Makasçılarda 3 numaralı Serkisin peynir ekmek sattığı dükkândan yangın çıkmış ve ateş gene rüzgârın tesirile yanındaki Bay Haçiğin dükkânına sirayet ederek iki dükkân yandıktan sonra söndürülmüştür. Yangının dükkânda bırakılan mangaldan çıktığı söylenmektedir.

Beyoğlunda Halâskâr Gazi caddesinde Şişli Palas apartımanının bacasındaki kurumlar tutuşmuş ise de söndürülmüştür. Bundan başka saat 17,5 da Mercanda bir handa yangın daha çıkmış, bir oda yandıktan sonra söndürülmüştür.

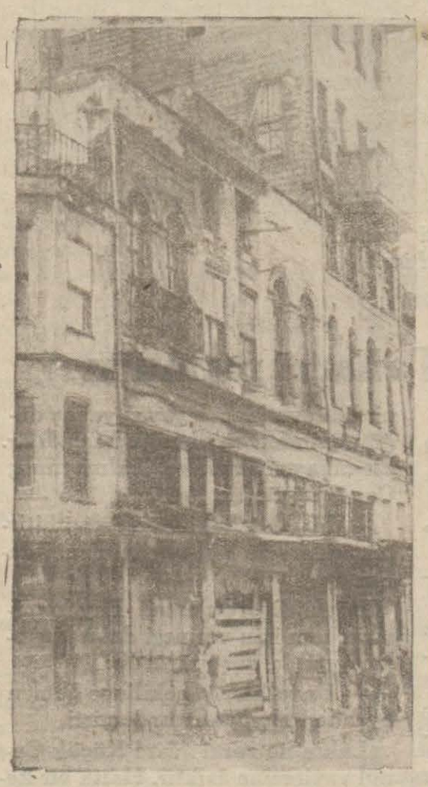

Çarşıkapıda yanan dükkânlardan biri

POLİSTE

Denizde bir Cesed bulundu

Muayenesinde kendi ecelile öldüğü anlaşıldı

Dün Büyükadada sahile yakın bir yerde bir cesed bulunmuş, derhal zabıtaya ve müddeiumumiliğe haber verilmiştir. Bu ihbar üzerine hemen tahkikata başlanılmış, ilk olarak cesedin hüviyeti tetkik edilmiş ve bunun Ahmed isminde bir adam olduğu anlaşılmıştır. Doktor tarafından yapılan muayene neticesinde de ölümün tabiî olduğu, yani Ahmedin ecelile öldüğü, fakat ölerek düştüğü yer tenha olduğu için cesedin kimse tarafından görülmediği anlaşılmıştır. İlkönce esrarengiz gibi görünen hâdise bu suretle aydınlandıktan sonra cesedin defnine izin verilmiştir.

Mangala kömür koyarken

Kumkapıda Nişanca mahallesinde oturan Mihran kızı Manik sofada pencere önünde mangala kömür koyarken perdeler tutuşmuş ise de söndürülmüştür.

Çarpan otomobil

Şoför Artinin kullandığı 1870 numaralı otomobil Galatada Necatibey caddesinden geçerken temizlik amelesinden Mansur isminde birine çarpmış ve ağır surette yaralanmasına sebeb olmuştur. Şoför yakalanmış ve yaralı da Cerrahpaşa hastahanesine kalrılmıştır.

Artşan çıkan alev

Kurtuluştan Beyazıda işliyen 133 numaralı vatmanın kullandığı 182 numaralı tramvay arabası Karaköyden geçerken arşın arka cihetinden alev çıktığı görülmüş ve tramvay durdurularak, yolcular dışarıya çıkarılmış ve tramvay depoya çekilmiştir. Arabada bulunanlara bir zarar gelmemiştir.

Ölüm cezasına çarpan kadın

ADANA, 6 (A.A.) — Şarımız ağır cezasında duruşması devam eden ve üç defa ölüm cezasına çarpıldığı halde temyizce hakkındaki karar bozulan Ayşenin bugün tekrar ölüm cezasına çarpılmasına karar verilmiştir.

Konyada havalar bozdu

KONYA, 6 (A.A.) — Dün öğleye doğru hava tekrar bozarak şiddetli yağmur yağmaya başlamış sonradan dolu ve kara çevirmiştir. Hava bugün de kapalı ve yağmur hafif hafif yağmaktadır.

Trakyadan bugün normal bir surette bulunan kuvvetlerden başka ne sevkiyat ne de tahşidat yoktur. İki memleket münasebatı ise iyi bir safhada inkişaftadır. Türk matbuatının ekseriyetinde acı yazıların azalmakta olması da bu iyiliğin alâmetlerinden sayılsa gerek-

Seyhan ve Ceyhan Nehirleri de taştı

ADANA, 6 (A.A.) — Son günlerde dağlara aralıksız yağan bol yağmurlar Seyhan ve Ceyhan ırmaklarını yeniden yükseltmiştir .

Bu yükseliş dün çok artmış ve Seyhan 3 metre 65 santim, Ceyhan da 4 metreye çıkmıştır. Büyük zarar ve korularm önünü almak için dün gerekli tedbirlere baş vurulmuş, Karşıyakadaki bazı dükkân ve evler boşaltılmıştır.

Dün tabakhane ve Karşıyakada ırmak boyunca polis, jandarma, itfaiye ve bekçiler konulmuştur. Dün akşama doğru tabakhanedeki menfezlerden birisinden biraz su girmişse de Orkulava kadar çoğalmamıştır. Bugün Seyhan 40 santim kadar düşmüştür.

Ceyhandan alınan duyumlara göre, ırmak kenarında Hamitbey bucağında sular ekilmişlere zarar vermiştir. Kıyılardaki köylerde de tertibat alınmıştır. Şimdiye kadar insan ve hayvanca hiç bir kayıp ve zarar yoktur.

Yurdda hava vaziyeti

ANKARA, (A.A.) — Ziraat vekâleti meteoroloji enstitüsünden alınan malûmata göre, yurdun Antalya, Malatya çevresinden maada yerler tamamile yağışlı geçmiştir. Yağış, Akdeniz ve Karadeniz kıyılarında yağmur ,diğer yerlerde kar ve karla karışık yağmur şeklindedir. Yeni yağan kar, Trakya ve orta anadoluda 1 ilâ 9 santimetre arasında toprak üzerinde kalınlık yapmıştır.

Doğu Anadolu hariç olmak üzere yurdun diğer yerlerinde hava sühuneti üç derece düşmüştür. En düşük sühunet sıfırın altında Edirne, Boluda 5, Kastamonu ve Eskişehirde 4 derecedir. En yüksek sıcaklık ta Antalya, Adanada 17 derece kaydedilmiştir. Bugün Ankarada saat 14 te sühunet derecedir.

Hava raporu

Sıfır hararet derecesine ve deniz seviyesine indirilmiş barometre bu sabah: saat 7 de 769, saat 14 de 770 hararet derecesi saat 7 de 0 14 de 1 en yukarı hararet derecesi 1,5, en aşağı hararet derecesi 0.

Rüzgâr poyrazdan esmiştir. En yukarı sürati saniyede 8metreye çıkmıştır.

Yağan yağmurun irtifaı 55 santimetredir.

Sıvas umumî meclisi

SIVAS, (Milliyet) — Meclisi umumî içtimalarına 23 martta başlanacaktır. Ve bu hususta lâzımgelen hazırlıklar yapılmaktadır. Bütün üyelere de içtimaın başlangıç günü de ayrıca bildirilmiştir.

Sıvasta yetim yavrulara para

SIVAS, (Milliyet) — Çocuk Esirgeme kolu kimsesiz ve yetim yavrulara para dağıtmağa karar vermiştir. Kolumuz bu hususta hazırlıklarına başlamıştır. Mahallelerden doldurulup fakir olduklarına dair ilmühaberler çıkaranların kâğıtları tetkik edilmektedir. Para vereceklerin de sayısı tesbit ediliyor. Bu, ikmal edilir edilmez para dağıtılacak ve bu suretle de birçok yetimlerin yüzleri gülmüş olacak -

Makedonya âsileri Bombardıman Edildiler

(Başı 1 inci sahifede)

sularındaki âsi harb gemilerine dair hiç bir hareket haber verilmemektedir. Asi donanmanın başında olan Amiral Demestikas'ın General Kamenosa çektiği bir telsiz telgraf elde edilmiştir. Bunda, Amiral, Giriddeki âsilerin büyük müşküllerle karşılaştığını bildirmektedir. Venizelos taraftarlarından Papanastasiyu, hükûmetin emrine âmade olduğunu bildirmiştir. Zannedildiğine göre, maksadı, dahili harbi durdurmağa teşebbüs etmektir.

Hükûmet kuvvetleri ilerliyor

ATINA, 6 (Milliyet) — Hükûmet resmî bir tebliğ neşretmiştir. Harbiye Bakanı General Kondilisin kumandanlığı altındaki ordu Strumca Irmağını geçerek ilerilemektedir. Orduda ağır sahra topları da vardır. General Kondilis âsilere bilâ kaydü şart teslim olmaları için son bir beyanname daha göndermiştir. Teslim olmadıkları takdirde şiddetle cezalandırılacaklarını da bildirmiştir.

Papanastasiu

ATINA, 6 (Milliyet) — Isyanın ilk gecesi nezaret altına alınan Papanastasiu evinden ayrılmamak üzere serbest bırakılmıştır.

Papanastasiu reisicumhura bir mektub yazarak şahsî müdahalesile kardeş kanı dökülmesinin önüne geçmesini rica eylemiştir.

Atina askerî valisi

ATINA, 6 (A.A.) — Atina askerî valisi general Petridis dün, adalet isteyen ve isyanı tertib edenlerle tahrikâtçıların ibret teşkil edecek şekilde cezelandırmalarını taleb eden kesif bir halk kütlesinin alkışları arasında Atina garnizonunu teftiş etmiştir.

Mihalakopulosun tavassutu

Bay Mihalakopulosun gazetelere verdiği beyanat şu şekildedir:

— Isyan hareketini çıkaranlar, eğer anavatanın bağrında açtıkları büyük yaradan haberdar olmuş olsalardı, manasız hareketlerine muhakkak başlamazlardı. Bay Venizelosun eski mesai arkadaşı sıfatile, dahili mücadeleyi durdurması için bütün nüfuzunu istimal etmesini kendisinden bilvasıta istedim.

Plâstiras hâdiselerin inkişafını bekliyor

KAN, 6 (A.A.) — Emin bir membadan haber alındığına göre General Plâstiras, İtalyaya geçmiştir. Oradan Yunanistana geçebilmek için hâdisatın inkişafını Brindizide beklemektedir.

LONDRA, 6 (A.A.) — Yunan arazisi üzerinden uçmanın yasak olmasına mebni, Imperial Arivays hava nakliye şirketi, Afrika, Hindistan ve Singapur mûtad postalarını yapabilmek için, Malta, Bingazi ve Tobruk üzerinden geçmek müsaadesini Italyadan almıştır.

Münakalât durdu

BRINDIZI, 6 (A.A.) — Yunanistan daki hâdiseler dolayısile bu memleketle olan hava ve deniz münakalâtı durmuştur. Hinristan ve Avusturalya postasını yapan Ingiliz tayyaresile, Atina ve Istanbul postasını yapan Littoria tayyaresi de hareketlerini tehir etmişlerdir.

Aero Ekspres tayyaresi de bugün gitmiyor

Yunanistanda çıkan isyan hareketi üzerine, Yunan hükûmeti ecnebi tayyarelerinin Yunan toprağı üzerinden uçmasını yasak ettiğinden, her haftaperşembe günü Büyükdereden Pire ve Brendiziye hareket etmekte olan Aero Express tayyaresi, bugün hareket etmiyecektir.

İhtilâfa nihayet vermek için ..

PARIS, 6 (A.A.) — Atinadan Belgrada bildiriliyor: Muhalefet fırkası reisi ve eski başvekil ,isyan hareketile alâkası olmadığını beyan etmiş ve ihtilâfa nihayet verecek ve yeni intihabatı hazırlayacak kabiliyette bir hükûmetin teşkil edilmesini taleb eylemiştir.

İki taraf karşı karşıya

SELANİK, 6 (A.A.) — Havaların fena gitmesi, şarkî Makedonya âsilerine karşı askerî harekât icrasına mâni olmaktadır. Binaenalyh hükûmet kuvvetlerile âsiler arasında kanlı hâdiseler vukuuna dair olan haberler resmen tekzip ediliyor. Struma nehri iki taraf arasında fasıl bir hat teşkil etmektedir. Hükûmet kuvvetlerinin tahşidi ameliyesi tam bir intizam içinde yapılmaktadır.

İhtiyat zabitleri

ATİNA, 6 (A.A.) — Kara ordusu ihtiyat zabitleri birliği açıkça hükûmet tarafını iltizam etmiştir.

Asilerin emlâkleri hazcediliyor

ATINA, 6 (A.A.) — Gazeteler âsilerle ailelerinin emlâkinin haczedilmesi hakkındaki kararnameyi neşretmektedirler.

Yunan - Bulgar hududu

SOFYA, 6 (A.A.) — Bulgar hükûmeti isyan yüzünden muhtemel karışıklıklara mâni olmak üzere Yunan hududuna kıtaat tahşit etmiştir.

Son vaziyet

ATINA, 6 (A.A.) — Atina Ajansı bildiriyor: Harbiye nazırı General Kondilis, Başvekil Bay Çaldarise çektiği bir telgrafta gece yarısındanberi devam eden şiddetli kışın, harekâtı işgal ettiğini ve kuvvetli bir sisin rüiyete mâni olduğunu bildirmiştir. Hükûmet kuvvetleri Strimon nehrinin öte tarafında âsileri bir çember içine almıştır. Hava düzelince harekâta yeniden başlanacaktır. Harbiye Nazırı bu telgrafında yapılmakta olan mücadelenin ne kadar mukaddes olduğunu tamamiyle anlıyan ahalinin ve askerlerin yapmakta oldukları candan tezahürat karşısında pek ziyade mütehassis olduğunu ilâve etmiştir.

Inhisarlarda Değişiklik yok

(Başı 1 inci sayfada)

yerine münasib bir zat getirilecektir. Bay Mitat dünden itibaren Umum Müdürlük vazifesine asaleten başlamıştır. Bay Mitat yarın Ankaraya gitderek Inhisarlar ve Gümrükler bakanlığı ile temas edecek, yeni tütün, tuz kanunları, memurin koruma sandığı kanunu ve yeni sene bütçesi hakkında bakanlıkla görüşecektir.

Brükset sergisi

Nisanda Brükselde açılacak olan uluslararası sergiye Inhisarlar idaresinin de iştirake karar verdiğini yazmıştık. Inhisar idaresi sergide bir paviyon yaptırmaktadır. Sergide teşhir edilecek olan tütün içki gibi inhisar eşyası kısmen hazırlanmış ve sevkedilmek üzere vapura yükletilmiştir.

Tütün enstitüsü

Inhisarlar idaresinin Maltepede yaptırmakta olduğu tütün enstitüsünün inşaatı bitmek üzeredir. Enstitüde tütün tohumlarının ve cinslerinin ıslahı ile iştigal edilecektir. Istıfaya uğrayan tohumlar burada ait oldukları menşelere sevkedilerek teksir edilecektir. Inhisarlar idaresi Istanbulda ve taşrada fennî ve sıhhî şeraiti haiz depolar yaptırmaktadır.

Inhisarlar idaresi tütün mübayaatına başlamıtşır. Mübayaat tütün kanununa muvafık bir şekilde cereyan etmektedir.

Yeni soyadı alanlar

Devlet demiryolları mürakiplerinden Nuri, eşi Samiye, oğulları Bülent, Ümit, kızları Muallâ, Emel ve Bay Nurinin kardeşi Pertevniyal lisesi hesap memuru Bay Ihsan, eşi Adalet, oğlu Ilhan ve Bay Nuri ve Ihsanın amca zadeleri Devlet demiryolları muhasebe müdür muavini Bay Vehbi, eşi Melihe, oğulları Sedat, Suat, Adnan, Metin ve muhasebe memurlarından Bay Tevfik, eşi Zekiye, kızı (Müşerref) soy adı olarak (Çoker)i almışlardır.

Sultanhamamında Şen Bursa mağazası sahibi Rifat Pastutmaz soyadını almıştır.

Mütekaidini askeriyeden Hasan Basri, ve kardeşleri Hüseyin Zühtü ve Mehmet Izzet ile bunların efradı ailelerinden her biri ve ablaları Halet ile oğlu Galata nüfus memuru Naili Erkmen , Mütekaidini askeriyeden Bedreddin ve çocukları Refika, Sadiye, Hikmet ve karısı Sıdıka Baycur soyadını almışlardır.

* Sultanahmet birinci sulh ceza mahkemesi zabıt kâtibi Bayan Mide soyadı olarak *Saylan* kelimesini seçmiş ve tesçil ettirmiştir.

* *EMIN ULTAY* — Galatasaray lisesi eski muallimlerinden Bay Fehmi, refikası Bayan Fatma, oğlu Adlye müfettişi Bay Emin Ali ve kızları Bayan Sanavber Bayar Refia, Bayan Ülvan (Ultay) soy adını almışlardır.

dün general Kondilisin idaresi altında 20 bombardıman tayyaresi müteakip keşif uçuşları yaparak âsilerin mevzilerini tesbit etmişlerdir. Bu uçuşlar tam bir muvaffakiyetle neticelenmiştir.

Hükûmetin filosu

Hükûmet filosu dün akşam, ahalinin şiddetli alkışlar ıarasında ve (Yaşasın hükûmet, kahrolsun katiller) sesleri arasında Eube boğazından geçmiştir.

Bay Çaldarisin beyanatı

Hükûmet reisi Çaldaris, matbuat mümessillerinin beyanatı üzerine aşağıdaki beyanatı tahriren vermiştir:

Vatana, devlete ve Yunan milletinin hürriyetine karşı silâh çekmek cürretinde bulunan canilerden memleketi temizlemek üzere hükûmetin ve milli kuvvetlerin başladıkları mücadele bugündenitibaren artık kat'i safhasına giriyor. Kendi saadetlerinin, kendi sükûn ve rahatının alçak düşmanları tarafından kopartılan felâket fırtınası karşısında milletin, ilk andan itibaren, gösterdiği soğuk kanlılık ve meşru hükûmetin hareketlerinin kat'ı bir surette temin ettiğini takviye hususnda izhar ettiği sevk ve heyecan bizlere bu mücadeleyi bahtiyar bir neticeye vardırmak için lâzımgelen bütün kuvveti vermiştir. Meşru hükûmetini galebesinin tamamile müemmen olduğunu en kat'ı bir surette temin edebilirim.

Ayni zamanda hükûmetin sarsılmaz kararı yalnız sükûn tesise değil, ayni zamanda kendi şahislarının adi menfaatlerini temin için sistematik bir tarzda pusu kurmaktan çekinmiyenlerden memleketi kat'ı surette tathire çalışmatuf olduğuna işaret etmeyi vazife addederim.

Hükûmet memlekete uzun bir normal hayat devresi tesis etmek mecburiyetini derin bir surette hisset mektedir.

Hükûmet reisi
ÇALDARIS

ATINA, 6 (A.A.) — Atina ajansı bildiriyor:

Bütün generaller ve mütekait zabitler hükûmet reisi Bay Çaldarise ve harbiye nazırı general Kondilise telgraflaş çekerek isyan hareketini sayın millî ve cinaî telâkki ettiklerini söylemişler ve hükûmetin emrine amade bulunduklarını bildirmişlerdir.

Isyan hareketini tertip edenlerin servetleri ne şekil dahilinde müsadere edileceğini tesbit eden kararname neşredilmiştir .

Kavaladan bildirildiğine göre , âsilerin reisi general Amnenos, şehir dahilinin beş saat süren isyanını bastırmak için âsi Psaru harp gemisinin mü

Kültür işleri Hakkında teklif

(Başı 1 inci sahifede)

rilmiş bulunmamaları. Talebenin ecnebî lisanına vakıf olmamaları, talebe ecnebî lisanına âşina olmadıkları için ecnebî fen ve ilim kütüphanelerinden ilmî veya fennî gazetelerden istifade edememeleri talebelerin muhtaç oldukları kitabların lisanımızda yazılmış olmaması, Üniversitede teftiş için lâzım olan vasıtaların ihtiyaç derecesinde hazırlanmamış olması.

Bay Sabri teklifinin esbabı mucibe lâyıhasında bu sebeblerin tahlillerini yaptıktan sonra kanun teklifinde şu esasın kabulünü istemektedir.

1 — Üniversite rektörünün bir ecnebi mütehassıs olması.

2 — Rektör muavinin de ecnebî lisanına bihakkın âşina bir müderris olması.

3 — Türk müderrisi, muallim, muavinlerinin nihayet 5 sene zarfında iyi bir dereceye iblâğ kılınması.

4 — İstanbuldaki eski Harbiye binasının Kültür Bakanlığına devri. Bu binada orta ve lise tedrisatını havi bir mektep açılması. Bu mektepteki tedrisatın Almanca, Alman muallimleri tarafından yapılması.

5 — İstanbul ve Ankaradan başka yerlerde bulunan bütün liselerin programlarının ticaret ve ziraat ilimleri esasları üzerine tanzim kılınması.

Bay Sabri teklifinin sonunda fodla ve yorga[illegible]ire suretile infak için basredilmiş olan vakıflar varidatının talebe yurduna da tahsisini istemektedir.

Nazilli'de Mensucat fabrikası

(Başı 1 inci sahifede)

tü olan Türkstoy'un ikinci reisidir. Bu heyetin İstanbuldaki çalışmalarına Sümer Bank tarafından Bakırköy bez fabrikası müdürü Bay Fazlı iştirak etmektedir. B. Fazlıya bu çalışmada birkaç arkadaşı da yardım etmetkedir.

Heyet buradaki çalışmalarına daha bir iki gün devam edecek ve cuma veya cumartesi günü, Sümer Bank heyetile birlikte çalışmak üzere Ankaraya gidecektir. Heyet oradan Nazilliye giderek fabrikanın kurulacağı yerde tetkikat yapacak ve Kayseriye de uğrayarak orada yapılmakta olan fabrikayı gözden geçirecektir.

Sümer Bank umum müdürü B. Nurullah Esad'ın, Sovyet mütehassıslarının mesaisine iştirak etmek üzere bugün İstambula gelmesi beklenmektedir.

Dün heyet reisi Bay Siglin ve Bay Fazlıyı Sovyet haricî ticaret mümessilliğinde çalışması esnasında ziyaret ettik ve kendisinden Türk ulusal sanayiinde çok mühim bir yer tutacak olan Nazilli pamuk mensucat fabrikası hakkında izahat istedik. Fakat henüz kat'î projeler hazırlanmamış olduğu için bu hususta malûmat vermek kabil olmadığını söyledi. Sovyet sanayi heyeti, esasen Nazilli fabrikası hakkında bir ilk proje yapmıştır. Bu ilk proje tetkik edilmek üzere Sümer Banka verilmiştir. Heyet şimdi, bu ilk proje üzerinde çalışarak fabrikanın kat'î projesini hazırlamak için tetkikat yapmaktadır.

Burada yapılmakta olan tetkikler kat'î projenin hazırlanması için hazırlık mahiyetindedir. Nazilli fabrikası, büyük bir fabrika olacağından, buna verilecek şekil kat'î projenin ikmalinden sonra anlaşılacaktır. Kat'î projede Ankara da Sümer Bankta teşekkül etmiş olan heyetçe tesbit edilecektir.

Sultanahmet sulh mahkemesi 1 inci hukuk hâkimliğinden: Lûtfiyenin İstanbulda Marpuççularda Leblebici hanı karşısında 74 No. da Vitali Kohen aleyhine açtığı borçtan kurtulma davası üzerine gıyaben yapılan duruşmada: Davacı Lûtfiyenin elli lira borcu olup bu parayi dahi verdiğini ve başka borcu olmadığını ve müddeaaleyh Vitali Kohene yemin teklif ettiğini beyan etmesile müddeaaleyh Vitali Kohen mahkemeye gelip yemin etmesine ve muhakemenin de 21-3-935 tarihinde saat 10,30 a talikine karar verilmiş ve mezkûr günde müddeaaleyh mahkemeye gelmez ve yemin etmez ve itiraz dahi eylemezse davacı Lûtfiyenin iddia ve müdafaasını kabul etmiş nazarile bakılacağını havi işbu yemin davetnamesi ilân[illegible]

Öz Türkçe ile Bilmecemiz

Osmanlıca karşılıklarını yazdığımız kelimelerin öz türkçe mukabillerini yazarak şeklimizin boş hanelerine yerleştiriniz ve keserek "Milliyet Bilmece memurluğuna„ gönderiniz. Bilmecemizi doğru hâlledenler arasında kura çekiyor ve kazananlara hediyeler veriyoruz : Müddet: Bugün akşama kadardır.

Yeni bilmecemiz

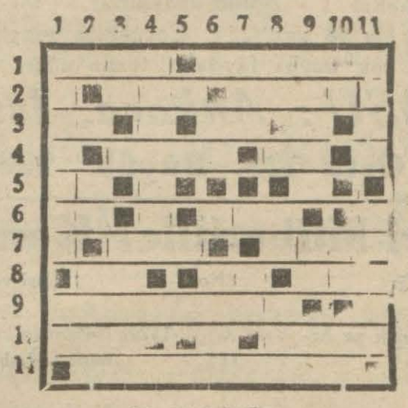

SOLDAN SAĞA

1 — Hususi 4, Millet 4
2 — Bir meyva 3, Yumuşak değil 4,
3 — Bir rakam 2, Çok değil 2.
4 — Bir rakam 4, Nota 2.
5 — Tir 2.
6 — Nota 2, Cet 3.
7 — Bıçak kılıfı 3, Halk 4.
8 — Ab 2, Lahim 2, Sin 3,
9 — Meclis 8.
10 — Büyük 3, Tekdir 4.
11 — Dakik 2. Tevem, aynı batından 4

YUKARDAN AŞAĞI

1 — İktısat 7, Sonunda iki harfli bir hece gelince koyunun yavrusu olur 2
2 — Rabıt edatı 2, Mâyi 4.
3 — Genişlik 2, Vakit 5.
4 — Lâf 7.
6 — Beyaz 2, Damen 4.
7 — Uzak nidası 2.
8 — Akıl 2, Beyaz 2.
9 — İntiahp 5, İsim 2.
10 — Nota 2. Beygir 2.
11 — Bir yanar dağ 4, Mürg 3.

Istanbul kadastro mahkemesinden: Kumkapıda Behremçavuş mahallesinde Kuyulu sokakta yeni 28 numaralı haneden dolayı Fatma ve Fatma taraflarından Miltiyadi aleyhine dava ikame olunarak Miltiyadinin ikametgâhı meçhul olmasına mebni tebligat yapılamamış ve muhakemenin 25-3-935 tarihine müsadif pazartesi günü saat 10 da icrası mukarrer bulunmuş olduğundan mumaileyhin gün ve saati mezkûrda mahkemede bulunması veya bir vekil göndermesi tebliğ makamına kaim olmak üzere ilân olunur. (8984)

Istanbul Harici Askeri Kıtaat ilânları.

İzmir Mustahkem Mevki kıtaatının 303000 kilo un ihtiyacı kapalı zarf usuliyle satın alınacaktır. İhalesi 11 Mart 935 Pazartesi günü saat 15 de İzmirdeki kışlada Müstahkem Mevki Satınalma Komisyonunda yapılacaktır. Muhammen bedeli 28028 liradır. Beher kilosuna tahmin edilen fiyatı 9 kuruş 25 santimdir. Teminatı muvakkate akçesi 2103 liradır. Şartname suretinin her gün Ko. da görülebilir. İstekliler kapalı zarflarını ihaleden bir saat evvel Ko. na vermiş olacaklardır. Münakasaya iştirak edecekler 2490 No. lu kanunun 2 ve 3 üncü maddesinde ve şartnamesinde yazılı vesikalarla birlikte ihale saatinde komisyonda hazır bulunmaları. (796) (884) 1652

* * *

1 — Ihtiyacatı Askeriye için 335000 kilo ekmeklik un satın alınacaktır. Muhammen bedeli 33500 liradır.

2 — Şartname Ankarada Istanbulda Levazım Amirlikleri Satınalma komisyonlarında ve Tekirdağ Askerî Satınalma Komisyonunda her gün göre bilirler.

3 — Eksiltme 20 Mart 935 Çarşamba günü saat 15 te Tekirdağında Park karşısında Askerî Satınalma Komisyonunda yapılacaktır.

4— Eksiltme kapalı zarfla yapılacaktır.

5 — Muvakkat teminatı 2512 lira 50 kuruştur.

6 — Eksiltmeye girecekler Ticaret odasına kayıtlı olduklarına dair vesika gösteremeye vekil gönderenler vekâletnamelerini ve Şirket namına girecekler Sirkülleri Komisyo- [illegible]

İsanbul Sıhhî Müesseseler Satınalma Komisyonundan:

Bakırköy Akliye ve Asabiye Hastanesi için lâzım olan 20,000 Yirmi Bin kâse Yoğurt açık eksiltmeye konmuştur.

1 — Ihalesi 19-3-935 salı günü saat 15 de Cağolğlunda Sıhhat Müdürlüğü Binasındaki Komisyonda yapılacaktır.

2 — Tahmini fiatı: beher kâsesi 5 kuruştur.

3 — Muvakkat teminatı 75 liradır.

4 — Şartnameler Akliye hastahanesinden bedelsiz verilir. Isteklilerin belli gün ve saatten evvel teminat makbuzlariyle komisyona gelmeleri. (1045) 1644

Devlet Matbaası Çevirgenliğinden:

Cinsi	Miktarı adedi	Tahmini değeri Lira	Ilk pey akçesi Lira
Repertuvar Makinesi ve teferrüatı.	1	2000	150

Ihale tarihinden başlıyarak 6 hafta içinde teslim edilmek üezere elektrikle işler, iki renkli baskı yapan 7 - 34 santim genişliğinde ve 10 - 50 santim uzunluğunda Repertuvar açabilen bir makine ve teferrüatı 19-3-935 salı günü saat 15 de mat baada açık eksiltme ile satın alınacaktır. Şartname idaremizden parasız olarak alınabilir. (1108)

ISTANBUL BELEDIYESI ILANLARI

Sanatlar mektebi için 205 çift iskarpin ile 213 takım elbise ayrı ayrı açık eksiltme ile yaptırılacaktır. Iskarpinlerin muhammen fiyatı 395 ve elbiselerin muhammen fiyatı 1200 kuruştur. Şartnamesi Levazım müdürlüğünde görülür. Iskarpinlerin muvakkat teminatı 61 elbiselerin 192 liradır. Eksiltmeye girmek istiyenler 2490 No. lu arttırma ve eksiltme kanununda yazılı vesika ve teminatile beraber ihale günü olan 21-3-935 perşembe günü saat 15 te Daimî Encümende bulunmalıdır. (1131)

Beşiktaşta Tramvay caddesinde Büyük Türk Denizcisi Barbaros Hayreddinin Türbesi etrafında fuzulî olarak gömülmüş olanlara ait mezarlar kaldırılacaktır. Barbarosla veya ünlü Türk Denizciliğile alâkası olmıyan mezarların sahipleri tarafından bir ay zarfında kaldırılmak üzere Mezarlıklar Müdürlüğüne müracaatları. (1130)

Karaağaç mezbahası işçileri için nümunesine göre 275 çift çizme açık eksiltme ile yaptırılacaktır. Bir çift çizmenin muhammen fiyatı sekiz liradır. Nümune ve şartnamesi levazım Müdürlüğünde görülür. Eksiltmeye girmek istiyenler 2490 numaralı arttırma ve eksiltme kanununda yazılı vesikalar ve 165 liralık teminatile beraber ihale günü olan 21-3-935 perşembe günü saat 15 te Daimî Encümende bulunmalıdır. (1133)

İstanbul Emniyet Müdürlüğünden:

Hizmet Otomobil ve motörleri için 2 ilâ 3 Ton benzinin alınması açık eksiltmeye çıkarılmıştır. Bedel muhammini 960 teminat mıktarı 72 Liradır. Ihalesi 21-3-935 perşembe günü saat 15 de Vilâyet Muhasebecilik Dairesinde toplanan komisyonda yapılacaktır. Isteklilerin oraya ve şartnameyi görmek için de müdüriyet muhasebesine gelmeleri ilân olunur. (1073) 1690

TEMAŞA ve TIYATRO
Omnium X Türk A. Şirketi
HISSEDARANA ILÂN

Ticaret yasasının 361 nci ve esas mukavelenamesinin 47 nci maddeleri mucibince TEMAŞA ve TIYATRO OMNIUM TÜRK ANONIM ŞIRKETI Hissedaran Heyeti Umumiyesi aşağıdaki maddeler hakkında müzakere etmek için işbu 1935 martının 31 nci Pazar günü saat 11 de şirketin Taksimde MAKSIM - BAR'da kâin merkezi idaresinde adî surette toplantıya davet olunur:

1 — Meclisi idare ve murakıp raporunun okunması,

2 — 1934 senesi bilânço, müvazene ve kâr ve zarar hesabının tasdiki, mezkûr sene netayicine dair meclisi idarenin teklifi hakkında karar ve ittihazı ve Meclisi idare azalarının tebriyei zimmeti.

3 — Meclisi idareden çıkan azaların yerine aza tayini,

4 — 1935 senesi için bir murakıp tayini ve ücretinin tesbiti,

5 — Şirket umurunun tedviri ile mükellef meclisi idare azalarına verilecek ücretin tasdiki için Meclisi idareye salâhiyet itası,

6 — Ticaret yasasının 323 ve 324 ncü maddelerine tevfikan şirketle akdi muamele hususunda meclisi idare azalarına müsaade itası,

Lâakal 50 hisseye malik olup işbu toplantıda bilâsale veya bilvekâle hazır bulunmağı arzu eden hissedaran Ticaret yasasının 371 nci maddesi mucibince malik oldukları senedatı toplantı gününden en azı bir hafta evvel şirketin merkezi idaresine tevdi etmeleri lâzım gelir.

Hisse senetlerinin tevdi olunduğuna dair maliye müesseseleri tarafından verilmiş vesikalar umumî toplantıda hazır bulunmak üzere edilmiş senedat gibi kabul olunur.

---

kanunîlerini bildirmeye mecburdurlar.

7 — Teklif mektupları saat 14 de Komisyon reisliğine ve- [illegible]

Deniz yolları
İŞLETMESI
Acenteleri : Karaköy Köprübaşı
Tel. 42362 — Sirkeci Mühürdarzade Han. Tel. 22740

TRABZON YOLU

ERZURUM vapuru 7 Mart PERŞEMBE günü saat 20 de Hopa'ya kadar. (1139) 1759

İMROZ YOLU

KOCAELI vapuru 7 Mart PERŞEMBE günü saat 16 da Topane rıhtımından kalkacak gidişde Tekirdağ, Gelibolu, Lâpseki, Ç. kale, İmroza dönüşte bunlara ilâveten Şarköye uğrayacaktır. (1140)

Usküdar hukuk hâkimliğinden: Kadıköyünde Rıhtım iskele cad. 52 numaralı hanede oturan Hikmet tarafından Çamlıcada kız lisesi üst tarafında sütçü Nazmiye nezdinde oturan Hüseyin Daniş aleyhine açılan boşanma davasının mahkemesinde müddeialeyh ikametgâhının meçhuliyetine mebni ilânen yapılan tebliğ üzerine mahkemeye gelmediğinden hakkında gıyap kararı ittihaz edilerek gıyabında istima edilen şahitler müddeialeyhin daima sarhoş olduğuna ve karısına bakmadığına ve karısından para aldığına ve karımı istemiyorum dediğine şahadet etmiş ve işbu şahadetten bahsile muameleli gıyap kararının ilânen tebliğine karar verilerek tahkikat 28-3-935 tarihine müsadif perşembe günü saat 10 a talik kılınmış ve bu baptaki muameleli gıyap kararı mahkeme divanhanesine talik edilmiş olduğundan işbu şahadete karşı 15 gün zarfında müddeialeyh Hüseyin Daniş bir itirazda bulunmadığı takdirde vakaları kabul etmiş addedileceği ve bir daha mahkemeye kabul edilmiyece- [illegible]

Arsebük

Yüksek kaygunuza saygılarını sunar

Beyoğlu İstiklâl caddesi No. 282

PARANIZ FAIZ GETIRMEK SURETILE SIZIN IÇIN ÇALIŞIR

HUSUSI ŞARTLARIMIZ HAKKINDA GIŞELERIMIZDEN MALÛMAT ALINIZ.

HOLANTSE BANK ÜNI N.V.
ISTANBUL — KARAKÖY PALAS — ALALEMCI HAN

Devlet Demiryolları ve Limanları işletme Umum idaresi ilânları

Muhammen bedeli ile cins ve mikdarı aşağıda yazılı malzeme 17-4-1935 çarşamba günü saat 15,30 da kapalı zarf usulile Ankarada Idare binasında satın alınacaktır.

Bu işe girmek isteyenlerin yerli mal için (1856) ve Cif — C. F. teslim için (784) liralık muvakkat teminat vermeleri ve kanunun tayin ettiği vesikalar ve kanunun 4cü maddesi mucibince işe girmeğe manii kanunî bulunmadığına dair beyanname ve teklifler ile aynı gün saat 14,30 a kadar Komisyon Reisliğine vermeleri lâzımdır.

Bu işe aid şartnameler parasız olarak Ankarada Malzeme Dairesinde ve Haydarpaşada Tesellüm ve Sevk Müdürlüğünde dağıtılmaktadır. (1100).

Cinsi	Mikdarı	Muhammen bedeli Yerli Lira	Muhammen bedeli Cif ve C. F. Lira
Ustüpü	55 ton	24750	10450

1710

Muhammen bedelleri ile cins ve mıktarı aşağıda yazılı mallar 16-4-935 salı günü saat 15 de kapalı zarf usuliyle Ankarada Idare binasında satın alınacaktır. Bu işe girmek isteyenlerin 1586,25 liralık muvakkat teminat vermeleri ve kanunun tayin ettiği vesikalar ve kanunun dördüncü maddesi mucibince işe girmeğe manii kanunî bulunmadığına dair beyanname ve teklifler ile aynı gün saat 14 e kadar komisyon Reisliğine vermeleri lâzımdır. Bu işe ait şartnameler parasız olarak Ankara, Haydarpaşa veznelerinde ve malzeme dairesinde dağıtılmaktadır. (1022)

Cinsi	Mıktarı	Muhammen bedeli Lira
Delikli Bakır Antrtuvaz çubuğu	56.000 Kg.	18.480
Bakır Boru	4.210 Metre	2.650
Müşekkel Pirinç çubuk	100 „	20

1688

Muhammen bedeli ile mikdarı aşağıda yazılı seyyar telgraf makineleri 17-4-1935 çarşamba günü saat 15 de kapalı zarf usulile Ankara'da Idare binasında satın alınacaktır.

Bu işe girmek isteyenlerin 866,25 liralık muvakkat teminat vermeleri ve kanunun tayin ettiği vesikalar ve işe girmeğe manii kanunî bulunmadığına dair beyanname ve teklifler ile aynı gün saat 14 e kadar Komisyon Reisliğine vermeleri lâzımdır. Bu işe ait şartnameler parasız olarak Haydarpaşada Tesellüm ve Sevk Müdürlüğünde ve Ankara'da Malzeme Dairesinde dağıtılmaktadır. (1047)

Cinsi	Mikdarı	Muhammen bedeli Lira
Seyyar telgraf makinesi	35	11550

1706

Beyoğlu birinci sulh H. hâkimliğinden: Istanbul Maliye muhakemat müdüriyetinin Ortaköyde Dere sokağında 70 numaralı hanede oturan jandarma yüzbaşılığından mütekait Mustafa Nuri aleyhine ikame ettiği alacak davasında ikametgâhı meçhul olduğundan yirmi beş gün müddetle tebligat icra edildiği halde gelmediği cihetle davacı vekilinin evrakı resmiye ibraz ettiğinden bahsile gıyap kararı tebliğine karar verilerek muhakemesi 4-4-935 saat 10 na bırakılmakla gıyap kararı makamına kaim olmak üzere ilân olunur. (8976)

ZAYI — Istanbul gümrüğünün 27491 No. lu 31-5-34 tarihli beyannamesile muamelesi yapılan Ülkü vapurunun levazımına ait 131522 numaralı makbuz senedi kaybedildiğinden, yenisi çıkarılacağından hükmü olmadığı ilân [illegible]

Istanbul Asliye üçüncü hukuk mahkemesinden: Paraş Kevulanın kocası Vazanti aleyhine açtığı 934-1651 numaraya mukayyet boşanma davası üzerine gönderilen davetiye ikametgâhının meçhul olduğu beyanile bilâ tebliğ iade kılınmış ve biltalep ilânen tebligat ifası karargir olarak muhakeme 8-4-935 pazartesi saat 14 tayin edilmiştir. Mezkûr günde gelmediği veya vekil göndermediği takdirde gıyaben mahkemeye devam olunacağı ilân olunur. (8985)

Istanbul üçüncü icra memurluğundan: Beyoğlunda Yeşil sokak 30 No. da Madam Takohiye: 27-1-35 gününde haczedilmiş olan ve istihkak iddiasında bulunduğunuz radyonun satışını alacaklı 7-3-35 gününde talep etmiş olduğundan 15 gün içinde mahkemeden tehiri icra kararı getirmediğiniz takdirde satışın tatbik edileceği tebliğ makamına kaim olmak üzere ilân olunur. (8987)

ANADOLU
Türk Sigorta Şirketi

4 Üncü Vakıf Han İstanbul

İhtiyat ve Sermayesi: **(1.000.000)** Türk Lirasıdır.

Nama muharrer hisse senetlerinin (% 60)ı Türkler elindedir.

Türkiye İş Bankası tarafından teşkil olunmuştur. İdare meclisi ve mü lürler heyeti ve memurları kâmilen Türklerden mürekkep yegâne Türk Sigorta Şirketidir. Türkiyenin her tarafında (200) ü geçen acentalarının hepsi Türktür. Türkiyenin en mühim müesseselerinin vebankalarının sigortalarını icra etmektedir.

Yangın, Hayat, Nakliye, Kaza, Otomobil

sigortalarını en iyi şeraitle yapar. Hasar vukuunda zararları sür'at ve kolaylıkla öder.

Telgraf: İMTİYAZ - Telefon: İst. 20531 1610

Süt veren annelere

FOSFATLI ŞARK MALT HULÂSASI

Kullanınız. Sütünüzü arttırır. Çocukların kemiklerini kuvvetlendirir. 888

MULEN RUJ LÂLE SALONUNDA

7 PERŞEMBE ve 8 CUMA AŞAMI

MASKELI BALO

Ayrıca B. SAFİYE SAZ HEYETİ

Sabaha kadar eğlenceler - Duhuliye yoktur.

GILLETTE bıçaklarının imalinde en son fenni tekemmülâtın semeresi olan MAVI JİLET tıraş bıçaklarını tecrübe ediniz ve her yerde bu MAVI JİLET tıraş bıçaklarını arayınız.

10 adetlik paketi 100 kuruş.
5 adetlik paketi 50 kuruş.

KAŞE

NEOKALMİNA

Grip - Nevralji - Baş ve diş ağrıları - Artritizm - Romatizma

955

Askerî Mekteplere Muallim aranıyor.

1 — Askerî Liselerle Kırıkkaledeki San'at Mektebine ve Askerî Orta mekteblere aşağıdaki yazılı dersler için muallim alınacakdır.

a) Kuleli Lisesi için: Felsefe, Riyaziye, Fizik, Kimya, Ingilizce.
b) Maltepe As. Ls. için (Topkapu) : Fizik, Riyaziye.
c) Bursa As. Ls. için : Fizik, Riyaziye.
d) Kırıkkale San'at Mp.: Edebiyat, Felsefe, Musiki, Riyaziye
i) Erzincan As. Orta Mp.: Riyaziye.

2 — Bu muallimliklere maarif liselerinde ve orta mekteblerinde 926 senesinden sonra muallimlik yapmış olan, yahut branşlarına göre okutmak selâhiyetini ve kanunî vasıfları haiz bulunan muallimler alınacakdır.

3 — Isteklilerden başka yerde işi olmıyanlara mektebin bulunduğu yerin uzaklığına ve istekli olduğu derse göre ayda 84 liradan 126 liraya kadar ücret verilecekdir. Maarif mekteblerinde dersi olan muallimlere yine mektebin bulunduğu yere ve istediği derse göre okutacağı her ders saatı için bir liradan dört liraya kadar ücret verilecekdir. Ucret mikdarını Askerî Liseler Müfettişliği tayin eder.

4 — Aylık ücretle tayin edilen muallimler haftada 15 : 20 saat ders okutmağa mecburdur.

5 — Istekliler istidalarına aşağıdaki kâğıtları ilâştirerek Ankarada Millî Müdafaa Vekâletinde Askerî Liseler Müfettişliğine gönderirler.

a) Fotograflı ve resmî makamca tasdikli fiş (hal tercümesi).
b) Polis tahkikatı sonunda alacağı hüsnühal kâğıdı ve yabancı kadınla evli olamadığını gösteren kâğıt.
c) Sıhhî hey'eti tam olan bir Askerî hastaneden alacağı tasdikli sıhhat raporu.
d) Ehliyet derecesini gösteren şahadetname, ehliyetname, tasdikname ve başka vesikalarının tasdikli ve fotografli suretleri.
e) Noterden tasdikli teahhüt senedi bu senede şunlar yazılacakdır.

(Tayin edileceğim. . . . . mektebin.. . . . . dersi muallimliğinden her hangi ders senesi içinde çekilmemeği, şayet tatil zamanında çekilecek olursam en az iki ay önce bildireceğimi, böyle yapmazsam alacağım ücretin iki aylığını tazminat olarak bir defada ödeyeceğimi, bundan başka tayin olunduğum halde kanunun gösterdiği zaman içinde vazifeme başlamazsam yine ayni tazminatı ödeyeceğimi ve ne suretle olursa olsun Askerî Liseler Müfettişliğinin göreceği lüzum üzerine her hangi bir zamanda bu vazifeden çıkarıldığım takdirde hiç bir hak iddia etmiyeceğimi teahhüt ederim. (1043)

1656

Istanbul Sıhhî Müesseseler Satınalma Komiyonundan:

12 mart 935 salı günü saat 15 te ihale edileceği ilân edilen Haydarpaşa Nümune hastahanesinin 5540 lira 25 kuruş bedeli keşifli mutfak ve çamaşırhaneye ait tesisat montaj ve tamirat işi kıl halinde ayrıca müna kasaya konulacağından evvelki

VAPURCULUK

TÜRK ANONİM ŞİRKETİ

İstanbul Acentalığı

Liman Han, Telefon: 22925

MERSİN YOLU

İNÖNÜ vapuru 10 Mart PAZAR saat 10 da Mersine kadar.

KONYA ELEKTRİK Türk Anonim Şirketinden :

Şirketimizin umumî hissedarlar heyeti 935 yılı mart aymın 31 inci pazar günü saat 10 da Konyada hükûmet meydanındaki şirket binasında aşağıda yazılı ruzname mucibince adiyen ve fevkalâde içtima edeceğinden hissedarların içtimaa girebilmeleri için hamil oldukları hisse senetlerini içtimadan on gün evvelisine kadar şirkete makbuz mukabilinde teslim etmeleri ilân olunur.

Ruznamei Müzakerat :

1 — Meclisi idare ve murakıp raporlarının okunması,

2 — Senelik bilânçonun tasdiki,

3 — Heyeti idare ve murakıbın ibrası,

4 — Yeniden bir murakıbın intihabile ücretinin tayini,

5 — Müddetini ikmal eden üyelerden Konya saylavı Bay Musa Kâzım, Osman Olgun, Ahmet Hamdi ve Ahmet Ergunun yerlerine dört üyenin seçilmesi,

6 — Sermayenin 650 bin liradan 227500 liraya tenzili için dahilî nizamnamenin 5 nci maddesinin aşağıdaki şekilde değiştirilmesi,

Eski madde

Şirket sermayesi 150 bin lira tezyit edilmek suretile 650 bin liraya iblâğ edilmiş olup beheri on Türk lirası kıymetinde 65 bin hisseye münkasimdir.

Yeni madde

Şirketin sermayesi beheri üç buçuk Türk lirası kıymetinde 65 bin hisseye münkasim 227500 liradan ibarettir. 1674

Beyoğlu birinci sulh H. Hâkimliğinden: Istanbul Maliye muhakemat müdüriyetinin Kasımpaşada Zindan arkası 23 numaralı hanede sabık 1053 numaralı polis memuru Muharremin aleyhine ikame ettiği alacak davasında ikametgâhı meçhul olduğundan yirmi beş gün müddetle tebligat icra edildiği halde gelmediği cihetle davacı vekilinin evrakı resmiye ibraz ettiğinden bahsile gıyap kararı tebliğine karar verilerek muhakemesi 4-4-935 saat 10 na bırakılmakla gıyap kararı makamına [illegible] olunur. (8975)

Gıdaî Kuvvet

HASAN FISTIK ÖZÜ YAĞI

Zayıf ve cılız olanlara fazla gıda lâzımdır. İşte Hasan Fıstık Özü Yağı, gıdaî mevadı ve bilhassa vitamini ve kalorisi çok bol olduğundan bilhassa çok zayıf olanlarla vereme istidadı olanlara az zaman zarfında kat'î tesirini gösterir. Hasan fıstık Özü Yağının bir kilosu yüz kilo zeytinyağına muadildir: Mideyi rahatsız etmediği gibi iştihayı tezyid eder. Ve bir kilo Fıstık Özü Yağı çen zayıflar, bilhassa çocuklar lâakal 1 - 2 kilo kazanırlar.

HASAN FISTIK ÖZÜ YAĞI kış ve yaz içilir. Çocuklara ve genclere, solgun genc kızlara ve hayattan zevki azalan ihtiyarlara çok büyük faydalar temin eder.

HASAN DEPOSU: Ankara, Istanbul, Beyoğ'u

Şişesi 75, Orta 125, Büyük 200 kuruştur.

Istanbul Gayri Mübadiller Komisyonundan:

D. No.	Semti ve mahallesi	Sokağı	No.	Cinsi ve hissesi	Muhammen kıymeti Lira	
4155	Beyoğlu Hüseyin ağa	Macar ve Bilezik ve Arnavud	Eski 68-70-112-114 Yeni 64	Natamam kâgir dört kat hane ve bahçe	7206	Kapalı zarf
4182	Eminönü Balıkpazarı	Taşcılar	Eski 154 Yeni 4	Kâgir mağaza ve üstü odanın 19735 - 103680 hissesi	1540	Kapalı zarf
4254	Beyoğlu Kamerhatun	Eski Mavi yeni Düğün ve Akkiraz	55-7	Kâgir hanenin 1-2 hissesi	413	Açık arttırma
4293	Beyoğlu Hüseyin ağa	Doğramacı	Eski 36 Yeni 42	41,50 metre arsanın tamamı	166	Açık arttırma
4315	Galata Hacı Mimi	Lüleci Hendek ve Beyazıt ve Lüle Arastası	Eski 45 Yeni 41	12 metre arsanın 1-3 hissesi	40	Açık arttırma
4319	Büyükçarşı	Sandal Bedestanı	8	Dükkânın 2-5 hissesi	644	Açık arttırma
4321	Beyoğlu Asmalımescit	Tepebaşı	Eski 45-45 mü. Yeni 71-73	Kâgir hane ve dükkânın 2-3 hissesi	16320	Kapalı zarf
4385	Çakmacılarda Dayahatun	Küçük Yeni han	Eski 15	Küçük Yeni han üçüncü katta oda	1000	Açık arttırma
4400	Mercan Dayahatun	Sünbül han	45	Sünbül han orta katta oda	1392	Kapalı zarf

Yukarıda evsafı yazılı emvali gayri menkule on gün müddetle müzayede ye çıkarılmış ve 20-3-935 tarihine tesadüf eden çarşamba günü saat 14 den itibaren ihalelerinin icrası mukarrer bulunmuştur.

Satış münhasıran Gayri Mübadil bonosiledir. 6 - 3 - 935

Herkese lâzım olan saat

REVUE

Daha dakik Daha ucuz

Başlıca saat ticarethanesinde satılır.

Umumî deposu: İstanbul, Bahçekapı, Taş han 19

Galatada Büyük Tünel hanında 2-3 No. lu yazıhanede ikamet etmekte iken halen nerede olduğu bilinemiyen Aleksandr Hirge'ye: Istanbul ikinci icra memurluğundan: Baron Derlanjer ve Horras Klayif vekili avukat Ural Dilek'in 1 teş. evvel 934 günlemeçli kira mukavelenamesi mucibince işlemiş ve işliyecek 189 lira kiranın temini tahsili zımnında icra ve iflâs kanununun 270 inci maddesine tevfikan mecur Galatada Büyüktünel hanında 2-3 No. lu yazıhanede hapsolunan emvalin paraya çevrilmesi hakkında alacaklının verdiği 3 şubat 935 günlemeçli takip talebi üzerine 180 Türk lirasının maa faiz ve masarif tahsili ve mahpus eşyanın paraya çevrilmesi zımnında tanzim kılınan rehinin paraya çevrilmesine müteadir ödeme emri ikametgâhınızın meçhuliyeti hasebile tebliğ edilemediğinden bir ay haklı itiraz tayini suretile ilânen tebliğine karar verilmiştir. Tarihi ilândan tibaren nihayet bir ay içinde 935 - 168 numarasile daireye bilmüracaa alacaklının talebine karşı bir itirazınız varsa bu müddet içinde istidaile veya şifahen bildirmeniz ve bu müddet zarfında itiraz etmez ve müddeti itiraz olan bir aym mürurundan on beş gün içinde borcunuzu ödemezseniz rehnin satılacağı, rehnin paraya verilmesine dair ödeme emrinin tebliği makamına kaim olmak üzere ilân olunur.

(8981)

Istanbul ikinci iflâs memurluğundan: Müflis Sami Polikara ait ve Tahtakalede Telefon binası sırasındaki mağazada mevcut hırdavatçılığa müteallik mallar alacaklıların verdikleri karar veçhile ve pazarlık suretile 13-3-935 çarşamba günü 9,5 dokuz buçukta mahallinde satılacağı ilân olunur. (8994)

Düzeltme

Akhisar Belediyesinden:

Milliyet gazetesinin 3-4-5-6 Mart 935 tarihli nüshalarında ilân edilen Belediyemize ait elektrik santralının ihtiyaçları olan Motorin, Vakum ve Dizel yağları gibi muhtelif malzemenin muhammen kıymeti bin elli yedi lira yetmiş beş kuruş olacak iken yanlışlıkla yalnız yedi lira yetmiş beş kuruş yazılmıştır. Düzeltilir.

Spor Sevenlere

En Mühim Fırsat Geldi!

Bir lira ile hem Amerika, Paris, Viyana, Peşte ve Brüksel stadlarında yapılacak beynelmilel maçları görecek ve hem de bu şehirlerdeki lüks seyahatlere iştirak edeceksiniz.

Çıkacak binlerce hediyelerin her biri başlıbaşına birer kıymettir.

TÜRKİYE İdman Cemiyetleri İttifakı

Eşya piyangosu

Biletler: Ankara, İstanbul ve İzmirde Umum gişelerde ve her yerin Banka gişelerinde satılmaktadır.

Türkçe - Osmanca - Fransızca

SÖZLÜK

DICTIONNAIRE TURC - OTTOMANE - FRANÇAIS

İsmail Hami Danişmend tarafından meydane getirilen bu lûgat öz Türkçe kelimelerin şimdiye kadar kullanılmakta olan Osmanlıca ve aynı zamanda Fransızca karşılıklarını göstermektedir.

Herkesin ve hatta ecnebilerin istifade edeceği bu SÖZLÜK intişar etmiştir.

1718 FİATI 100 KURUŞTUR

KANAAT KÜTÜPHANESİ

Üniversite Arttırma, Eksiltme ve Pazarlık Komisyonundan:

1 — Üniversite Tıb Fakültesi Farmakodinamı laboratuvarında yapılacak olan tamir ve ilâve işleri 7-3-935 perşembe günü saat 15 de Üniversitede ihale edilmek üzere kapalı zarf usulile eksiltmeye konulmuşdur.

2 — İsteklilerin yukarıda sözü geçen işe aid şartname ve plânları her gün Üniversite Komisyonunda tetkik edebilirler.

3 — Bu işe aid yapılmış olan 1634 lira 60 kuruşluk keşfin yüzde 7,5 nisbetinde teminatlarını isteklilerin ihale günü öğleye kadar Üniversite Muhasebe Veznesine yatırmış olmaları lâzımdır. (911)

1636

Umumî Neşriyat ve Yazı işleri müdürü Etem İzzet BENICE
Gazetecilik ve matbaacılık T. A. Ş.