Yiyeceklerimize hile karıştıranların daha şiddetli ceza görmeleri için Belediye talimatnamesine kayıt konacak.

Milliyet

Sahip ve Başmuharriri : Siirt Meb'usu MAHMUT

Neuilly muahedesinin on beşinci yıldönümü olduğundan dün Bulgaristanda protesto ayinleri yapıldı.

FİATİ 5 KURUŞTUR. 9 uncu sene No. 3163 ÇARŞAMBA 28 T. SANI 1934 Tel: { Müdür : 24318. Yazı işleri müdürü : 24319. İdare ve Matbaa: 24310.

Öz türkçe

Bey, Efendi, Ağa...

Büyük kurultaydan alkışlar arasında geçen bir töre ile yurttaşlar arasında ayrılıklar gözeten bey, efendi, ağa gibi sanlar kalktı. Bundan böyle Türk yurttaşları birbirinden ancak öz adları ve soy adlarile ayırt edilecektir. Eski Türk soysal düzeninde yurttaşlar biribirinden böyle sanlarla ayrılmıyordu. Beğdeşlik Türk soysal kurumunun temel taşıdır. Türke yabancı olan bu ayrılık batı Avrupasında olduğu gibi, derebeylik yasasına dayanıyordu. Bunun içindir ki derebeylik yıkıldıktan sonra Fransada sanlar da kalkmıştı. Birçok yıllar Fransız yurttaşları yalnız citoyen sanile anıldı. Gerçek sonra Monsieur geri gelmiştir. Ancak büyük Fransız değişiminden sonra geri gelen Monsieur, on sekizinci yüz yıldan önceki derebeylik sanı değildir. Derebeylik kurumunda Mon ile sieur sözlerinin bir arada söylenişi olan Monsieur, yurttaşları biribirinden ayırt eden bir sandı. Yeni Monsieur böyle san değil, belki yönü ile anılmak istenilen yurttaş için kullanılır. Ingilizcede önceleri ayrılık gözeten lâtince Magister sözünden gelme yeni Mister gibi. Erkekleri kadınlardan ayırt etmek için büyük batı ülkelerinde ayrı ayrı sözler vardır: Fransada Monsieur, Madame. Ingilterede Mister, Missis.

Büyük kurultaym töresi ile başarılan değişim, "Cumhuriyet Halk Fırkası,,nın yasasına çok uygundur. Bu yasa; Türk yurttaşları arasında hiç bir ayrılık gözetmez. Cumurlukta böyle beğdeşlik temeline dayanan bir düzendir. Bunun içindir ki yeni töre ile cumurluğun ilk gününden beri kurulan düzen pekleşmiş oluyor.

Yurttaşları ayıran bu sanlar kalkmakla beraber, fransızcada olduğu gibi, bir yurttaş yönü ile anılmak istenildiğinde erkek ise adının önüne Bay, kadın ise Bayan sözü konulabilir. Yeni soyadı töresinden sonra erkekleri kadınlardan ayırt etmek için adlarının önüne ayrı ayrı sözler koymak gerekti. Çünkü bundan böyle erkek olsun, kadın olsun, her yurttaş yalnız soyadile anılacaktır. Bay Aksoy'un karısı Bayan Aksoy olacaktır.

Bay sözünün soyadından önce gelmesini de çok yerinde bulduğumuzu söylemek isteriz. Avrupaya yolculuk edenler bilirler ki Bey, Efendi gibi sözlerin addan sonra gelmesi birçok yanlışlıklara çığır açar.

Sınırlardan geçerken, otellerde Bay sözünü soyadı sanırlar. Pasaport işleri karışır. Yolcu zorluklar karşısında kalır. Böyle bir zorluk geçen yaz yaptığım bir yolculukta benim başıma geldi ve Fiume Yugoslav toprağından Italya toprağına geçerken sınır bekçisi, adımı sordu. Benim söylediğim ad pasaportta yazılı olan ada uymadığı için bizim düzenimizi anlatıncaya değin zorluk çektim. Sonunda "Biz de olsaydı, başbakanımıza Sinyor Mussolini denileceği yerde Mussolini Sinyor denilecekti,, diye bizdeki düzeni anlattım. Bu düzenin batı Avrupasındaki düzene uydurulması iyi olmuştur. Dünkü fes töresi, bugünkü soyadı töresi, sanların kalkması, bunlar, büyük bir bütün olan Türk değişiminin biribirine bağlı olan parçalarıdır. Bunlardan her birinin anlamı ancak bu geniş bütünlük içinde görülüncedir ki bütün açıklığile belirir.

Ahmet Şükrü ESMER

Fransa ve Sovyetler
Askerî anlaşma Tekzip ediliyor

LONDRA, 27 (A.A.) — Avam kamarasında bir sorguya karşı Hariciye Bakanı M. Simon demiştir ki:

"Fransız hükümeti cumartesi günü bir Fransız - Sovyet askeri anlaşması olduğunu tekzip etmiştir.

Tevfik Rüştü Aras Pariste

Dış sıyasamız bütün acuna örnek oluyor

Fransa, Romanya, Türkiye dış bakanları mühim görüşmeler yapıyorlar

Üç devletin dış bakanları: M. Lav al, M.Titulesco, Tevfik Rüştü Aras

PARIS, 27. A.A. — Romanya hariciye bakanı M. Titulesco ile Türkiye Hariciye bakanı Tevfik Rüştü bugün Hariciye bakanı M. Laval tarafından verilecek öğle yemeğinde bulunacaklardır. Yemekte dikkate değer noktai nazar taatileri yapılacağı sanılmaktadır.

M. Titulesco, tekrar Cenevreye dönmeden evvel çarşamba veya perşembe günü Bükreşe giderek Sovyet Sefiri M. Ostravskye itimatnamesini verirken hazır bulunacaktır.

Türkiye Hariciye Bakanı Tevfik Rüştü Aras ise, Berline gidecek ve konseyin toplantısına yetişmek üzre ikincikânunun üçüne doğru Cenecreye dönecektir.

Tethiş hareketlerini bastırmak için

PARIS, 27. A.A.— Dün öğleden sonra M. Laval ile M. Titulesco arasında yapılan ve fevkalâde dostça olduğunu söylemeye hacet olmıyan görüşme, bir müzakere olmaktan ziyade evvelce yapılmış olan görüşmelerin tekrarı ve aydınlatılması olmuştur. Görüşme Yuğoslavyanın notası ile Macaristanın vermiş olduğu cevabın ortaya atmış olduğu meseleler üzerinde olmuştur. Tethişçilerin hareketlerini bastırmak için yapılacak evrensel bir anlaşma projesini Fransanın vereceği haberi gerçekleşmektedir.

Bununla beraber Fransanın, Lehistanın 27 eylül tarihli Leh notasına vermiş olduğu cevap, doğru uzlaşması hakkındaki görüşmelerin ne durumda oldu-

(Devamı 6 mcı sahifede)

Maaş ve ücret

Memurların magduriyetine meydan verilmiyecek

Müsteşarlar komisyonu dün toplendı, ücretler hakkındaki tetkikatını bitirdi

ANKARA, 27. (Milliyet) — Müsteşarlar komisyonu bugün Başvekâlet müsteşarı Bay Kemal'in reisliği altında toplanmıştır. Komisyon barem kanununun neşredildiği 1929 senesinden bugüne kadar sarfedilen maaş ve ücret miktarını ve bugüne kadar barem kanununda yapılan tadilâtı tetkik ve tesbit etmiş, ücretler hakkındaki tetkikatını da bitirimiştir.

Müsteşarlar komisyonunda : Baş bakanlık müsteşarı Bay Kemal, Nafia bakanlığı müsteşarı Bay Arif, Inhisalar müsteşarı Bay Adil

Komisyon önümüzdeki toplantılarında maaşlarla ücretler arasında bir münasebet tesisine çalışacak, şimdiye kadar maaşla ücrete sarfedilen parayı şimdiki halile veya daha az para ile yapmak imkânlarını bulmağa gayret edecek ve imkân bulursa bütçe içerisinde terfi imkânları arayacaktır.

Komisyon bunlardan başka memurların en yüksek mertebelere çıkabilmelerini kidem, liyakat ve iktidar nazarı dikkata alınmak suretile temin çarelerini aramakta, en ziyade küçük memurları düşünmekte ve böylelikle mevcut kanunlardaki muayyen müddetlerle yapılan terfileri bir kat daha takyide tabi tutmak cihetini gütmektedir.

Komisyonun mesaisi hakkında kendisine müracaat ettiğim salâhiyettar bir zat bana :

Barem kanununun neşri tarihinden bu güne kadar bütçede hasil olan maaş ve ücret farkının neden ileri geldiğini tetkik ediyoruz. Bundan sonrası için maaş ve ücret tahsisatlarından bütçelerin tezayüt etmemesi çarelerini düşünüyor, maaş ve ücretlerin bütçedeki maaş ve ücret tahsisatı yekûnile mütenazır olması ve fazla artmaması için çareler arıyor ve bu meyanda memurların mağduriyetine meydan verilmemesini de nazarı dikkata alıyoruz.

Komisyon mesaisinde henüz kati bir neticeye varmamıştır. Tetkikatımız devam etmektedir, dedi.

Yumurtaların dünden itibaren kontrolüne başlandı. Resmimiz heyetin dünkü çalışmasını gösteriyor.

Soyadları için Beyanname

Halka kolaylık için beyannameler hazırlandı

ANKARA, 27 (Milliyet) — Nüfus Umum müdürlüğü halka kolaylık için soyadları beyannameleri hazırlamıştır. Bu beyannameler doldurulacak ve belediyelere tasdik ettirilerek Nüfus idarlerine verilecektir. Beyannameler her türlü resimden muaf tutulacaktır.

Bay Suat'ın Nanside söyledikleri

Fransanın dili ve kültürü bizim eski tanıdığımızdır

PARIS, 27 (A.A.) — Türkiye büyük elçisi, evvelki gün Nanside söylemiş olduğu hitabeyi şu cümle ile bitirmiştir:

Bay SUAT

"Esas itibariler barışı sever olan ve hayrete değer lisanı ve yüksek kültürü bizim için eski bir tanıdık olan Fransa, biz Türkler için dostluğu sağlam bir anane olan bir memleketitr. Fransa ile Türkiye arasında öz bir çalışma beraberliği zihniyetinin berkitilmiş olmasından ötürü mutluyuz.,,

Fırka grupunda Verilen kararlar

ANKARA, 27 A.A. — C. H. Fırkası grupu idare heyeti reisliğinden: C. H. Fırkası grupu reisvekili Cemil'in başkanlığı altında toplandı. Evvelce hükûmet tarafından taksitli olarak satılan emlâkin taksitlerinin uzatılması ve bedel mikdarının azaltılması için Manisa mebusları tarafından yapılan teklif Maliye Vekilinin huzuruyle konuşuldu. Ve idare heyetinin seçeceği bir encümen vasıtasiyle bu meselenin tetkik ettirilmesine karar verildi.

Brigitte Helm

Adam çiğnediğinden iki ay hapis yatacak

BERLIN, 27 A. A. — Meşhur sinema yıldızı Brigitte Helm, otomobilini sürerken bir yolcuya çarparak yere yuvarlamış olduğundan ötürü iki ay hapse mahkûm olmuştur.

Çatalcada Bir facia

Bir kadın üç çocuğu ile beraber yandı

Çatalcada çok acıklı bir yangın olmuş, annelerile üç çocuk yanıp kül olmuşlardır.

Çatalca orman muhafaza memuru Şevket efendi, Çatalcanın Arnavut köyünde oturmaktadır.

Şevket efendinin evde olmadığı bir sırada yangın çıkmıştır. Yangında Şevket efendinin karısı ile üç çocuğu kurtulamamış, diri diri yanmışlardır.

Yangının nasıl çıktığı, içerdekilerin nasıl yandığı araştırılmaktadır. Sanıldığına göre, ateş birdenbire ortalığı sarmış, anne ve çocukları dumandan bunalarak bayılmışlar ve yanıp gitmişlerdir. Araştırmalar, bunu aydınlatacaktır.

Fransa ve Lehistan
Karşılıklı Yardım projesi

VARŞOVA, 21. A.A. — Resmen tebliğ ediliyor :

Dış bakanı M. Josef Beck, dün Fransız sefiri M. Laroche'le görüşmüştür. Sefir, kendisine 27 eylül tarihinde Fransız dış bakanı tarafından Cenevrede yapılmış karşılıklı yardım projesi hakkındaki Leh-Fransız konuşmaları hulâsasına Fransa hükûmetinin cevabını vermiştir.

Uluslar kurumu konseyinin yakındaki toplantılarından birinde M. Beck ile M. Laval arasında bu uğurda doğrudan doğruya konuşmalar yapılması umulmaktadır.

Japonlar açıkça söyledi

Washington muahedesinin kaldırılmasını istediler

Japon baş murahhası hükûmetinin bu isteğini İngiliz dış bakanına anlattı

LONDRA, 27.A.A. — Japon murahhasları deniz konuşmaları için şunları söylemişlerdir.

Hiç bir şey kaybolmamıştır. Genel uzlaşma yapılması çaresi daima vardır.

Japon heyeti ile yakınlığı olan mahafil, pek az umutlu görünmekte ve M. Matsudeiranin M. Norman Davis ile yaptığı konuşma yeni hiç bir unsur getirmemiş olduğunu ve hiç bir şeyin, Japonyanın şimdiye kadar güttüğü esaslı prensiplerden vazgeçeğini sanmaya delâlet etmemekte bulunduğunu söylemektedirler.

Japonların halihazırda, çalışmalarının ülüsü şudur:

Vaşington antlaşmasının acilen bozulmasını deniz silâhlarının tahdidi rejimine karşı kötü bir hareket gibi görünmesine mani olmak ve şimdiki müzakereleri sızıltıya meydan vermeksizin geriye bırakma yollarını hazırlamaktadır.

Açıkça söylediler

TOKYO, 27.A.A. — M. Hirota, Italyan sefiri ile Fransız maslahatgâzarını dış bakanlığına çağırarak Japonyanın deniz politikasını kendilerine anlatmıştır. M. Hirota, Japon tekliflerinin Vaşington muahedesinin kaldırılmasını icap ettirdiğini söylemiş, Fransa ile Italyayı fesih işinde Japonya ile birleşmeğe davet etmiştir.

Sefir ile maslahatgüzar, bu daveti hükûmetlerine bildireceklerini söylemişlerdir.

Japon başmurahhası mülâkat istedi

LONDRA, 27. A.A. — M. Matsudeira, Sir Simon'dan anî olarak bir mülâkat istemiştir. Mülâkat bugün öğleden sonra Avam kamarasında yapılacaktır.

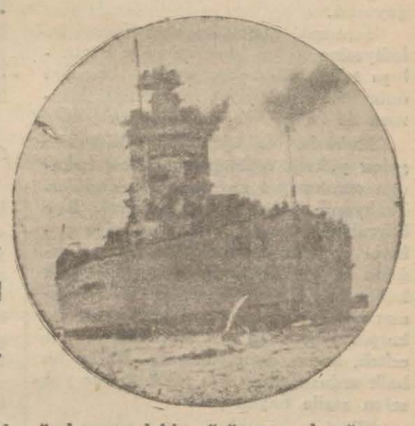

Ingilizlerle Japonlar arasında birkaç günden evvel bir görüşme olacağı umulmuyordu.

M. Hirota'nın Italya sefiri ve Fransız maslahatgâzarı ile görüştüğünü bildiren Tokyo haberi burada hiçbir hayret uyandırmış değildir.

Çünkü Japonyanın Vaşington muahedesini imzaliyan bütün devletlerin ayni zamanda muahedeyi feshetmeleri yolundaki isteği biliniyordu.

Ingiltere ile Amerikanın muahedeyi bozmamak istekleri karşısında Japonyanın imzaları olan öteki iki devletin muvafakatini temin etmek istemesi tabiidir.

Mülakat

LONDRA, 27 (A.A.) — M. Matsudeira ansızın Sir Con Saymenden bir mülâkat istemiştir. Bu mülâkat öğleden sonra avam kamarasında vuku bulacaktır. Halbuki, birkaç günden evvel hiç bir Ingiliz - Japon toplantısına intizar edilmemekte idi.

Rıhtım şirketi

Saraçoğlu Şükrü müzakerelerine devam ediyor

Mukavelenamenin burada imza edilmesi muhtemeldir

Esaslarda temamile anlaşılmıştır

Şehrimize gelmiş olan Adliye Bakanı Saraçoğlu Şükrü hükûmet tarafından satın alınacak olan Rıhtım şirketinin müdürü M. Canonge arasında, Istanbul rıhtımlarının ve antrepolarının satın alması etrafında Ankarada başlanmış olan müzkereye Istnbulda devam edilmektedir. Şirketle esasta daha birkaç ay evvel anlaşılmış olduğundan bu müzakerelerde teferrüata ait noktalar görüşülmektedir.

Saraçoğlu Şükrü

Satın alma mukavelesinin Istanbulda imza edilmesi muhtemeldir.

Saraçoğlu Şükrü dün de hususî işleri ile meşgul olmuştur. Edirneye gitmesi ve yeni yapılan hapishane binasını gözden geçirmesi muhtemeldir.

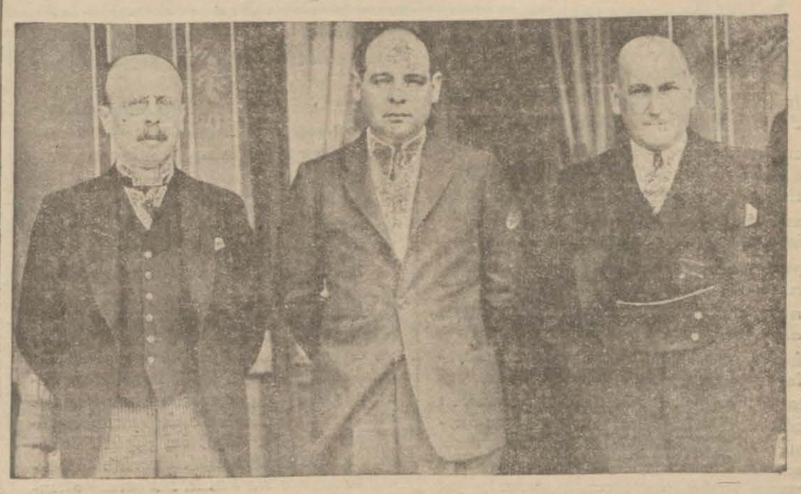

Meksikodaki elçimizin Meksika Cumhurreisine 12 Birinciteşrin ayında itimatnamesini vermiş olduğunu yazmıştık. Yukarıdaki resim bu münasebetle alınmıştır. Ortada Meksika Cumhurreisi, sağda Hariciye Nazırı, solda elçimiz Münir Bey.

Edirnede kurtuluşun on üçüncü yıldönümü

Eşsiz bir çoşkunlukla kutlulandı

EDIRNE, 25 (Milliyet) — Edirneliler, kurtuluşlarının 13 üncü yıldönümünü Trakyanın her tarafından, Ankara ve Istanbuldan gelen on binlerce Türkün birleşik gönüllerinin emsalsiz heyecanlarile kutluladılar.

Dördüncü kafile olarak Konya mebusu Tahsin, Kütahya mebusu Nuri, Alpullu şeker ve ispirto fabrikaları müdürü Ali Şefik Beylerle eski Istanbul polis müdürü Şerif, Tekirdağ mebusu Mahmut Rasim, Kırklareli valisi Faik Beyler ve kumandanlardan Mürsel paşa önce gelen misafirlere katılmış bulunuyorlardı.

Bayraklarla, çam ve defne dallarile ve ünlü kurtarıcımızın resimlerile süslenmiş olan Edirne pazar günü sabahına genç ve taze bir güneş halinde doğuyordu.

Tam saat dokuz buçukta Edirne belediyesine giden binlerce halk kurtuluşu tebrik ediyorlar, kısmen belediye önündeki cumhuriyet meydanına, kısmen de fırka binasına birikiyorlardı.

Mebuslar, misafirler ve Istanbuldan gelen yüksek mektepler talebesi fırkadan cumhuriyet meydanına döndüler. Trakyanın müstesna hatibi Şeref Bey bayraklarla bezenmiş olan kürsüye çıkıyor. Uğultu halinde yükselen ve sağılan alkışlar arasında Selimiyenin gök kubbesini yalayarak çekilen bayrağımız müzikanın çaldığı istiklâl marşile karşılanıyor ve Şeref Bey, asker, zabit, erkek, kadın, genç, ihtiyar... Bütün bir halk ordusu karşısında perde perde yükselen sesile haykırıyor:

"Türk çocukları, siz o soyun çocuklarısınız ki bağrınızdan bütün bir tarihe önünde diz çöktüren bir Kemal Atatürk yarattınız!„ Ve devam ederek:

"Ey milletimin büyük çocukları önümüzde açılan geniş yolda yürürken arkanıza bakmayın. Büyük önderin gösterdiği bu ülkü yolunda yürürken hangi işe ellerinizi koyarsanız, o mutlaka sizin olacaktır. Ak günler yaratanlar kara günlerin yasını unutmıyanlardır.

Gün geldi ki Sinan ustanın büyük yapısı üstünde dalgalanan bu al sancak karalara büründü; gün geldi ki türkülerinizi susturdular ve sizi yaşamak hakkından mahrum etmek istediler. Lâkin bir gün geldi ki bütün bu saldırışlara büyük bir varlık:

— Dur...

Dedi.

Gönülleri, kafaları birleştirerek yeni bir acun yaratan bu ünlü sesin sahibi size işlenecek, güzelleştirilecek ve genişletilecek güzel bir memleket bağışladı.

Bundan sonra artık bu ovalar yeşillenecek, tarlalar işlenecek ve Trakyanın her tarafından varlık fışkıracaktır.„

Şeref Beyin engin bir uğultu halinde alkışlanan nutkundan sonra mualim mektebinden Reşat, liseden Hicri, Beylerin ve kız muallim mektebinden Vildan hanımın coşkun, taşkın ve gönüllere kıvılcımlar sunan heyecanlı nutukları dinlendi.

Abacılar başında kurulan tribünde değerli kumandanlarımız, mebuslarımız, misafirlerimiz yer almışlardı.

Şimdi geçit resmi başlamıştı: Kahraman ordumuzu temsil ederek sert ve muntazam adımlarile yürüyen askerlerimizin süngüleri baştan başa çiçeklerle donanmıştı. Askerlerimizi jandarmalarımız, izcilerimiz takip ediyor ve bunların ardında halkın sürekli alkışlarile selâmlanan yüksek mektepler talebesinin dilber bayrağı ve sert adımları yürüyordu.

Şimdi Kurtuluş mektebi talebesinin savaş başlangıcını, kara günleri ve kurtuluş şenliklerini filen temsil eden geçişi başlamıştı.

Yaralılarile, bozgunluklarile, siyahlara sarılmış bayraklarile geçen kafileyi takiben kagnileri, atlıları, yayaları, topları ve omuzlarında cephane taşıyan kadınlarile ve nihayet Akdenizi hedef gösteren başkumandanlarile, ve zafer ile dalgalanan mukaddes bayraklarile yürüyen bu alayın geçişi herkesi heyecanlara düşürmüş, herkesi ağlatmış ve coşturmuştur.

Ardı arası kesilmiyen alkışlar arasında gene ayni mektebin iki mini mini talebesi tarafından inşat edilen manzumeler bütün halkın yeniden coşmasına sebep olmuştur. Çocukların tribün karşısında büyük bir muvaffakıyetle oynadıkları zeybek raksı büyük savaşın sonunda kazandığımız ünlü zaferin içten gelen şenliklerini canlandıracak kadar cana yakın düşmüş ve on binlerce halkı (yaşa), (yaşa bin), (yaşasın Ulu Onder) seslerile haykırtmıştır.

Geçitte Kurtuluş mektebi talebesinden biri günün mânasını anlatıyor

Muntazam bir geçişle yürüyen kafile Gazi seykeli önünde selâm ve saygı vaziyeti almış, mebus beylerin, Kırklareli orta mektep talebesinin, kız ve erkek muallim mekteplerinin, C. H. F. ve Halkevinin dilber çelenkleri ünlü kurtarıcımızın mukaddes ayakları önüne serilmiştir.

Alay halkevi önünde durdu. Mühendis mektebinden Nihat, ve iktisat mektebinden Ekrem Beyler memleket gençliğinin bu eşsiz sevince karşı gösterdiği alâka ve beraberliği anlatmış, Edirne muallim mektebi talebesinden Şaban Taşkın Beyin heyecanlı mukabelesile ve Edirneyi seven ve sayan misafirlere karşı duyulan şükran duygusunun canlı ifadelerile karşılanmıştır.

Ayni intizamla Gazi heykeli önüne dönen alay karşısında Kırklareliden gelen orta mektep talebesi namına Şerif Aykut Bey tarafından güzel bir hitabe yapılmış ve bunu müteakip kız muallimden Rabia hanımla orta mektepten Ali Oktay Beyin şiirleri ve yüksek iktisat mektebinden Ekrem Beyin ikinci bir sitabesi dinlenmiştir.

Belediye reisi Ekrem Bey memleket halkı namına sevinçlerimizi bütünleşmeğe gelen güzide vatan çocuklarına karşı duyulan umumî şükranı ifade etmiş, Trakya umumî müfettişi İbrahim Tali Beyefendi de gençlerimizin Edirneye sık sık gelmelerini söyliyerek gördükleri alâkadan pek ziyade mütehashis ve mütcheyyiç bulunduklarını ve bu alâkanın devamında maddî ve manevî faydalar umduklarını bildirmişlerdir.

Gece, belediyede misafirler şerefine 200 kişilik bir ziyafet verilmiş, sabahlara kadar süren balo, fener alayı şenlikleri yapılmış ve halkevinde orta mekteplerin müştereken hazırladıkları müsamere ve konferansta bini mütecaviz halk bulunmuştur.

Alman müdafaa bakanı iyileşti

BERLIN, 27 (A.A.) — Alman istihbarat bürosu bildiriyor: Nekahat devresini geçiren ordu nazırı ceneral Fon Blomberg vazifesine başlamıştır.

Bir Boks maçı

VEMBLEY, 27 (A.A.) — Ingiliz Len Harvey ile Alman Valter Neuselin arasında, dün bir boks maçı yapılmıştır. 12 ravuntluk olan bu maç sıfırla neticelenmiştir.

Katalonyayı sıkıştırıyorlar

MADRIT, 27 (A.A.) — Reisicumhur M. Zamora, vaktile Katalonyaya verilmiş olan genel işlerin tekrar merkezi hükümete bağlanmasına dair olan kararnameyi imzalamıştır.

HARİCİ HABERLER

Fransız Deniz bütçesi

Her devlet artırmış, yalnız onlar indirmiş

PARIS, 27.A.A. — Havas ajansı bildiriyor: Fransanın deniz bütçesinden 1931 yılında 300 milyon, 1933 yılında 125 ve 1934 yılında da 59 milyon frank indirilmiştir.

Bu suretle 1933 den beri yapılan azaltmalarla 487 milyonu bulmuştur.

Deniz bütçesi mazbata muharriri M. Stren, Fransanın barışa olan arzusunu gösterme maksadile azaltmayı kabul etmiş olduğunu, Japonyanın ise denize ait bir yıllık parayı 1933 ve 1934 seneleri arasında yüzde elli nisbetinde arttırmış, Amerikanın da gene bu inşaat için 1934 senesi bütçesine 200 milyon dolar yani üç buçuk milyar frank para koymuş olduğunu söylemiştir.

Italya ise deniz tezgâhlarına 35 er bin tonluk iki zırhlı koymuştur.

Fransa, bu yoldaki hukukunun korunmuş olacağını unutmamaktadır. Mazbata muharriri, Fransanın yeni bir konferansa girmeğe anık olduğunu, çünkü deniz antlaşmalarının eksikliklerine rağmen uzun çağ için silâhların tahdidi gibi büyük faydası görüldüğünü söyliyerek demiştir ki:

Fransa Vaşingtonda olduğu gibi hukukunun inkâr edilmiyeceği yeni uzlaşmaları iyi bir surette karşılar. Ve bu uzlaşmaların genel silâhlanma yarışını durdurmasını ister.

Suikastçı mı?

LONDRA, 27. A.A. — Gazetelerin yazdıklarına göre, güya sabık bir Sırp diplomati, yahut ki bir Karadağlı gazeteci olup gaz dolu bir otel odasında ölü bulunan Voislâv Petroviç adlı adamın ölümü etrafında açılan tahkikat epey meraklı şeyler meydana çıkaracaktır.

Ayni gazetelerin haber verdiklerine bakılırsa, Petroviç, özünü daima Balkan gizli cemiyetlerinden birinin adamları tarafından öldürülmek tehlikesine maruz sanırmış.

Daily Ekspres gazetesi, Petroviç'in bir dostu ile konuşurken, Kral Aleksandrın ölümünü önceden söylemiş olduğunu yazıyor.

Londrada Yarınki düğün

Kralın oğlu Yunanlı prenses'le evleniyorlar

Dük Kent ve nişanlısı Prenses Marina

LONDRA, 27.A.A. — Dük Kent ile Prenses Marinanın evlenmeleri münasebetile Londra zabitasının gelin alayının geçeceği yolun iki tarafında mevki alacak olan polislerin yüzlerini bazı Avrupa memleketlerinde adet olduğu veçhile ahaliye doğru çevirmelerine karar vermiş olduğunu Dayli Ekspres gazetesi yazıyor.

ATINA, 27 (Milliyet) — Ingiltere kralının oğlu prens Jorj ile evlenecek olan eski Yunan prenseslerinden Marinanın düğünlerinde hükûmeti temsil etmek için Londra sefiri Mösyö Kaflamanuy tayin edilmiştir.

Atina belediye reisinin Atina şehrini temsil etmek üzere Londraya gittiği hakkında yazılan haberler tekzip olunmuştur.

Yugoslav Muhtırası

Cenevrede konuşulurken M. Benes reislik etmiyecek

CENEVRE, 27. A.A. — Uluslar kurumu konseyi reisi M. Benes, Cenevreden ayrılmadan önce kurum genel yazganı M. Avenol'e konseyin önümüzdeki toplantısının ruznamesine Yuğoslavyanın muhtirasının konuşulması girerse, bu meselenin konuşulması sırasının konseye, başkanlık etmiyeceğini bildirmiştir.

Neuilly'nin Yıldönümü

Bulgaristanda dün protesto ayinleri yapıldı

SOFYA, 27 (Milliyet) — Bugün, Bulgaristanın her tarafında, Neuilly muahedesinin 15 inci yıldönümü münasebetile protesto içtimaları yapılmıştır.

Milli (Otets Paisi) birliğinin mahalli komitelere gönderdiği tamimi üzerine bütün kiliselerde dini âyinler yapıldıktan sonra Neuilly muahedesini protesto mahiyetinde nutuklar söylenilmiştir.

Önümüzdeki 2 kânunusani pazar günü gene her tarafta Neuilly muahedesini protesto için matem merasimi yapılacaktır.

Bu merasimlerde taşkın tezahürata meydan verilmiyecektir. Ayni günde Sofya radyosunda da Neuilly muahedesi hakkında bir kaç konferans verilecektir.

Avusturya Maliye bakanının dolaşmaları

PARIS, 27.A.A. — Tan gazetesine göre Avusturya maliye bakanı M. Buresch, Paris, Londra ve Romaya hareket etmiştir. Bakan bu üç hükûmet merkezinde 1922 tarihli evrensel istikrazının tahviline ait konuşmalar yapacak ve bu muameleye ait mukavelenameleri imzalayacaktır.

Arnavut kralının annesi gömüldü

TIRAN, 27 (A.A.) — Kralın annesinin cenaze merasimi, Kral ve Hanedanı erkânı, nazırlar, sefirler ve birçok kalabalık hazır olduğu halde yapılmış ve ölü Tirana yukardan bakan bir tepeye gömülmüştür.

ATINA, 27 (Milliyet) — Cumhurreisi M. Zaimis valdesi vefat eden Arnavutluk kralına taziyet telgrafı çekmiştir.

Marsilya suikasdında bir suçlu

VIYANA, 27. A.A. — Avusturya dış bakanlığı, tethişçiler teşkilâtına mensup olan miralay Perceviç'in saliverildiğini tekzip etmektedir. Miralay hapiste olup tahkikat sonunu beklemektedir.

Prens Paul Londrada

LONDRA, 27 (A.A.) — Sir John Simon, Buinghama giderek orada Yugoslavya saltanat naibi prens Paul ile görüşmüştür.

Bu görüşmelerin Balkanlardaki düâum ile alâkadar olması muhtemel görülmektedir.

Bir Yunan tekzibi

ATİNA, 27 (Milliyet) — Arnavutluktan Yunanistana geçmek isteyen bazı eşhasa hudut muhafızları arasında müsademe olduğuna dair gazetelerin verdiği haberleri Harbiye Nezareti tekzip etmiştir.

M. Pesmazoğlu Maliyeye geçti

ATİNA, 27 (Milliyet) — M. Pesmazoğlu Maliye Nezaretine tayin edilmiştir. Bugün yemin edecektir.

SON DAKİKA

Müsademelerde malûl olanlar

ANKARA, 27 (Telefonla) — Harp malûlleri tabirinin eşkıya müsademesinde malûl olanlara da teşmili icap edip etmiyeceğinin tefsiri hakkında hükûmetin teklifini tetkik eden bütçe encümeni harp malûlü tabirinin eşkıya müsademesinde malûl olanlara da şâmil olduğunu kabul etmiştir.

Erzurum-Sıvas istikraz tahvilleri

ANKARA, 27 (Milliyet) — Erzurum - Sivas istikraz tahvilleri 15 birinci kânunda satışa çıkarılacaktır. Maliye Vekâleti ile Merkez Bankası istikrazın satış ve itfa plânlarını hazırlamaktadır.

Haziranın birinden sonra gizli nüfus haber verenlere para var

ANKARA, 27 (Millyet) — Gizli nüfusların yazımı hakkındaki kanun müddetinin uzatılmasına dair olan kanun lâyihasını encümen şöyle kabul etmiştir:

Gizli nüfusların yazımı kanununun birinci maddesinde yazılı müddet 1 Haziran 1935 tarihine kadar uzatılmıştır. Mezkûr kanunun 8 inci maddesi hükmünden başka hükümleri işbu kanunun neşri tarihinden itibaren tatbik olunur. Mezkûr kanunun sekizinci maddesi aşağıdaki şekilde değiştirilmiştir:

1 Haziran 1935 tarihinden sonra gizli doğum, ölüm ve kayıp ve evlenme vakası haber verenlere alınacak ceaznın yarısı tahsisat alınmasına ve başka merasim icrasına lüzum görülmeksizin mahallî idare heyeti kararile verilir.

Trakya valileri dün toplandılar

TEKIRDAG, 27 (A.A.) — Ikinci umumî müfettiş, müşavirleri, iskân umum müdürü, Edirne, Krklareli, Çanakkale valileri dün şehrimize gelmişlerdir. Dün akşam bir toplantı yapılarak vilâyetimizin mühim işleri görüşülmüştür. Heyet bugün de tetkiklerine devam etmektedir.

TEKRDAG, 27 (A.A.) — Bu sabah Romanyadan 280 muhacir gelmiştir.

Uluslar arası ödeme bankası

LONDRA, 27. A.A. — Avam kamarasında uluslar arası ödeme bankasının işini göremediğini söyliyen bir üye bu bankanın kaldırılmasını İngilterenin isteyip istemiyeceğini maliye bakanından sormuştur.

M. Çamberlayn bu sorguya karşı demiştir ki :

" Hayır. Bu banka yalnız tamirat borçlarının ödenmesi için değil, merkez bankaları arasında elbirliğini yaratma için de kurulmuştur. İngiltere, Londra ökonomi konferansının kararını imzalamıştır. Bu karara göre merkez bankaları elbirliğiyle çalışacaklardır ve uluslar arası ödeme bankası da bu yolda hergün artan bir varlık göstermektedir.

Müdafaa ve tayyare pulu satmak için

ANKARA, 27 (Telefonla) — Maliye vekâleti müdafaa ve tayyare resimleri pullarının damga pulları bayileri vasıtasile ne suretle sattırılacağına dair vilâyetlere bir tamim yapmıştır.

Tamime göre, bu pulları satmak istiyen damga pulu bayileri bulundukları mahallin en büyük mal memuruna, Istanbul belediye hududu dahilinde bulunanlar pul memurluğuna arzuhalle müracaat ederek damga pulu ruhsatnamelerine müdafaa ve tayyare pulu satabileceklerine dair şerh verdireceklerdir.

Verdikleri damga pulu kefalet senedi hükmünün bu pullara da şamil olduğuna dair noterden müsaddak senet getireceklerdir.

Turizm teşkilatına ait eşya

ANKARA, 27 (Telefonla) — Memlekete resimsiz girecek turizm teşkilâtına ait eşyadan mütekabiliyet şartından istifade eden memleketler meyanına Yugoslavyanın ithal edildiği gümrüklere bildirilmiştir.

İstilahlar

ANKARA, 27 (Telefonla) — Resmî ıstılahları tesbit edecek vekâletler mümessillerinden mürekkep komisyon bugün başvekâlette muamelât umum müdürü Bay Emrullahın reisliğinde toplanmıştır.

Üzüm, incir, müskirat

ANKARA, 27 (Telefonla) — Ecnebi şirketlerin dövizlerine mukabil buğdaydan maada, incir ve müskirat ta çıkarabilmeleri hakkındaki kararname bugünlerde bakanlar heyetinden çıkacaktır.

Mebus seçimi hazırlıkları

ADANA, 27. A.A. — Mebus seçimine ait cetvellerin yarısı mahalle mümesilleri tarafından doldurulmuş ve şimdiden belediyeye verilmiştir. Bir kaç güne kadar geriye kalanları da bitirilmiş olacaktır.

MUGLA, 27. A.A. — Mebus seçimi hazırlıkları Muğlanın her yerinde tam olarak yapıldı. Seçimin nasıl yapılacağını bildiren buyruk geldi. Seçim işleri buna göre yürütülecektir.

Artvin tütünü

ARTVIN, 27. A.A. — Renk ve kokusula nam almış olan tütün ürünü şimdiye kadar görülmemiş kertede iyi yetişmiştir.

Ulus gazetesi

ANKARA, 27 (Milliyet) — Hâkimiyeti Milliye gazetesi yarından itibaren (Ulus) başlığı ile çıkacaktır.

Serbest meslek erbabının kazanç vergisi

ANKARA, 27 (Milliyet) — Maliye vekâleti valilere bir tamim yaparak serbest meslek erbabının iratları ne olursa olsun alelitlâk gayri safi irat üzerinden kazanç vergisine tâbi tutulmalarını bildirmiştir.

Viyana elçisi

VIYANA, 27. A.A. — Türkiye orta elçisi Ahmet Cevat Reisicumhur M. Mikl'a itimatnamesini vermiştir.

Bir tarafta fırtına

INEBOLU, 27 A.A. — Beş gündür süren fırtınadan vapurlar buraya uğramadan Sinoba sığınmışlardır. İstanbul postası ve yolcular Sinopta havanın düzelmesini bekliyorlar.

INEBOLU, 27 (A.A.) — Sabahleyin limana gelen Sakarya vapuru yolcusunun bir kısmını çıkaramıyarak Sinoba gitmiştir. Fırtına devam ediyor.

Bir tarafta güzel hava

ARTVIN, 27 A.A. — Şehrimizde havalar yaz günlerini andırmaktadır. Çiftçi sürekli bir eşkilde kış ekimi yapmaktadır.

Adana fırınlarında makina

ADANA, 27.A.A. — Şehrimizde 30 furundan 23 üne hamur yoğurma makinaları konulmuş ve diğer beşi kendiliklerinden işlerini durdurmuşlardır. Diğer beş furun da bugünlerde makinaları koyacaklardır. Belediyenin sürekli kontrolü altında bulundurulan furunlar verilen formaya uygun ekmek çıkarmaktadır.

Uluslar arası Alış verişi

Bir düzene konması için görüşmeler oluyor

LONDRA, 27.A.A. — Deniz ticaretinin uluslar arası düzeltilmesi için Skandinavya hükûmetleri ve Holanda ile Ingiltere arasında yapılan anlaşmaya göre bu memleketler, bu iş için hükûmet yardımının gerek olup olmadığını başka devletlerle görüşeceklerdir. Şimdi yapılmakta olan para yardımının büsbütün kaldırılmasına veya azaltılmasına taraftardırlar. Bu husustaki teklifler yakında Londrada toplanacak olan uluslar arası deniz ticareti konferansına bildirilecektir.

Sem öldü

PARIS, 27 (A.A.) — Mizahî desenleri ile meşhur Sem birdenbire ölmüştür. Kendisi 71 yaşında idi.

Yunanistanı taziye

ATİNA, 27 (Milliyet) — Geçenki seylâptan dolayı İtalya hükûmeti Yunanistana taziyet telgrafı göndermiştir.

Avusturyaya mühimmat kaçıran naziler

SENGAY, 27 (A.A.) — Saint Gall - Havas: Almanyadan Isviçre yolile Avusturyaya patlayıcı maddeler geçirmeğe teşebbüs eden Avusturyalı altı nazinin bu sabah başlıyan muhakemesinde müttehimlerden biri:

"Avusturya nazileri şefi Habiç Avusutryada nazi tethiş harefetini durdurabilirdi„ demiştir.

Müttehimlerin hepsi hücum kıtaatına dahil ve fakat reisleri Avusturyalı bulunan Avusturya legiyonunun askeri mahiyette olduğunu söylemiştir.

ECNEBİ MATBUATINDA OKUDUKLARIMIZ

Mançuko'nun yarını

Mançuko'nun önünde birçok zorluklar vardır. Fakat bu, Mançuko'nun Japonyaya hiç bir faide temin etmiyeceğine delâlet etmez; çünkü bu yeni devletin kuruluşu, ökonomik kıymetinden başka birçok faideler daha temin edebilir. Bunlardan birincisi yeni imperatorluğun, izaha lüzumu olmıyan askeri kıymetidir. İkincisi de yeni devletin Japon - Mançuko blok ökonomyasında mühim bir zencir olmasıdır. Eğer büyük devletler serbest rekabet prensibinde israr edecek olurlarsa, Japonyanın Mançukoya karşı tavrıhareketi bugünkünden farklı olacaktır. Çünkü o zaman Japonya büyük bir fedakârlıkla Mançukoyu tesis etmek lüzumunu hissetmiyecektir. Dünyanın başka taraflarında, daha iyi pazarlar bulabilecektir. Halbuki İngiltere, Amerika ve sair büyük devletler ökonomik nasyonalizmi kat'i bir siyasa olarak kabul etmişlerdir. Bu vaziyet karşısında Japonya gibi küçük bir memleket te, birinci sınıf bir devlet vaziyetinden düşmemek için onlara uymak mecburiyetinde kaldı. Dominyonun, pazar ve tabii membaları kaybetmemesi için bu şekilde bir siyasa takip eylemesi gerekti. Bu ökonomik nasyonalizm akıntısı karşısında yeni bir devletin varlığı Japonya için kat'i bir lüzum idi. Ayni şey Japonyanın yakın komşusu Çin için de söylenebilir. Bir müddet evvel dünyada serbest ticarete riayet edildiği zamanlarda, Japonyanın Liberalleri Mançurya ile Mongolistandan vazgeçilmesini tavsiye ediyorlardı. Japonya imperatorluğunun, Mançurya ile Mongolistanı feda ederek Çin pazarlarını kâmilen tutmasının daha doğru olduğunu ileri sürüyorlardı. Bu düşünce, Çinin ökonomik nasyonalizm ilânı üzerine tamamiyle kıymetsiz kaldı. Bu şerait altında Japonyanın Mançuryadan vazgeçmesi imkânsızdır. Yalnız Japonyanın, iki uzak şark devleti arasında ihtilâf mevzuu olan Mançurya meselesini katî surette halletmesi lâzımdır. Bu meselede şimdiki halde yapılması lâzımgelen şey, yeni devletin yarın için nasıl yetiştirileceğine karar vermektir. Bu münasebetle Japonya, Çin ve Mançuko arasında iş ibrliği yapmak zarurati vardır ve Japonyanın siyasası bu yola doğru gitmelidir. Mançukonun Japonya için son, fakat en mühim kıymeti de Japonyanın Korea idaresinde tecelli ediyor. Ökonomiya bakımından, Mançurya meselesinden evvelki zamanlarda Korea Japonyadan ziyade nüfus fazlalığından müteessir oluyordu ve bir sürü manialara rağmen her sene bir milyona yakın Korealı Japonyaya hicret ediyordu. Yeni devlet Korealılara geniş bir muhaceret sahası açtı ve bu suretle en müşkül bir meseleyi halletmiş oldu. Bundan başka Korea, Japonya ile Mançuko arasında mutavassıt rolü oynamasiyle ticaret ve sanayi sahasında bir haylı ilerileydi. Siyasa bakımından, yeni imperatorluğun kurtuluşu, yarım ada halkını inatçı istiklâl hareketlerine de nihayet vermiştir. Korealıların kurtuluşu, istiklâlden ziyade bugünkü siyasi şeraitle daha kolay bir şekilde temin edilebilir. Mançukonun askerî kıymeti bir tarafa bırakılsa dahi, Japonya için yeni imperatorluğun istiklâlini müdafaa etmekten başka çare yoktur. Maamafih yeni imperatoluğu müstakil bir devlet olarak himaye etmek Japonyanın kârınadır. Mançuryalıları Japonlarla ayni seviyede tutmak bir çok siyasî ve ökonomik zararlar tevlit eder. Çünkü iki millet arasında medeniyet bakımından çok büyük farklar vardır. Meselâ Mançukonun idaresi Japonya ile birleştirilecek olursa, Mançukoluların Japonyaya ve Koreaya hicret etmelerine mâni olunamaz. Bu takdirde Japonya ile Korea hem mesai hem de nüfus meselelerinde pek müşkül vaziyete düşerler. Halbuki Mançurya müstakil kaldıkça, iki millet arasındaki medeniyet farkı, gümrük ve muhaceret kanunları gibi tedbirlerle muhafaza edilebilir.

(Japon Times)

ŞEHİR HABERLERİ

FELEK

Bu bir rüya idi...

.. Amma korkulu rüya idi...

Ben Şehir Tiyatrosunun verdiği piyesleri hep sonlarına doğru görürüm. Böylece hem oynana oynana pişkinleşen bir piyesi görmüş olurum, hem de eğer hoşuma gitmeyen bir şey gözüme ilişir de yazarsam artık kısa bir ömrü kalmış olan piyesin zarar görmesine ihtimal kalmaz.

Dün gece Fransız Tiyatrosunda, Şehir Tiyatrosu operet kolunun verdiği "Bu Bir Rüyadır" operetini görmeye gittim. Operetin bende bıraktığı iz şudur:

1 — Dekorlar ve kostümler iyidir.

2 — Piyes dağınık bir şey. Operet olacak mevzu değil... Çünkü eserin can alacak noktası bir çingenenin verdiği esrarlı sigara ile bütün vapur yolcularının dalgaya düşmeleridir.

3 — Ses, yalnız Semiha Hanımdan başkasında hak getire... Tabii bütün bir operet kolu için bu kadarı yetişmez. Erkek kadın birkaç okuyucu daha lâzım!

4 — Piyesin son perdesindeki rüya sahnesi - doğrusu - çok kaba ve kepaze bir şey... Denecek ki "bu bir rüyadır". Müellif bu esrarkeşlere daha güzel bir rüya gösterebilirdi. Bu da para ile pulla değil ya!.

Bu rüya sahnesinde, geminin aşçısı olan zavallı (Hâzım) a oynattıkları oyun bundan yirmi beş sene evvel Hıdırellezde, bayramlarda oynanan çadırlı ortaoyunlarından - değer itibarile - daha aşağı idi. Görenler Allah için söylesin!

Bu halile "Bu bir rüyadır" opereti bugüne kadar Şehir operet kolunun verdiği piyeslerle ölçülemiyecek kadar botşur ve cılızdır.

Bu cılızlığın suçu kimindir bilmem. Sözlerimden kuşkulananlara da özür dilerim.

Söz seçiminde aklıma gelen bir şey

Arapça ve farsça sözleri dilimizden atar ve yerlerine türkçelerini getirirken bir çeşit sözler üzerine göz atmanızı isteyeceğim...

Bunlar arapçaya benzeyen fakat Türklerin yaptıkları sözlerdir. Arapçada olmadığı gibi bizden başkası da kullanmaz. Eskiden bu sözlere (galat) denirdi. Lâkin şimdi artık öz malımız olan bu sözleri aforoz etmekte bir mâna yok... Bunlar şu gibi sözlerdir. Meselâ:

Gidişat... Gerçi bunda arapça bokluk eki olan (at) var amma (gidiş) in türkçe olduğunda işkiliniz yok ya! denebilir ki:

— Gidişat demiyelim de, gidiş veya gidişler diyelim. Olmaz. Çünkü gidiş başka ve gidişat başka mânayadır. Bunun gibi:

Ayriyeten, peşinen, âşıktaşlık, yörenlik, atmasyon, uydurmasyon, ormudiye, kurşunî, külhanbeyivari, filân feşmekân, filân festeksiz....

Daha ararsak buluruz. İşte bu gibi halkın uydurduğu yani yarattığı kelimeleri yabancı dile benziyor, diye atmaya kalkmamalıyız. Çünkü bunları bizim yaptığımız hiç göz götürmez. İstediğimiz de kendi bulduğumuz sözleri kullanmak değil mi?. O halde?.

B. FELEK

Okuyucularımızdan Galip Paşa;

(Felek) hakkındaki enteresan beyte teşekkürler efendim.

B. F.

BORSA

(İş Bankasından alınan cetveldir)

27 T. Sani 934

AKŞAM FİYATLARI

İSTİKRAZLAR		TAHVİLAT	
Müdafaa dahili	94,50	Rıhtım	17 50
1933 Ergani	97	An.Mümessil	49.45
Kuponsuz	27,42 1-2	An. Tahili I,II	45,15
" II	26,15	An. Tahvili III	48
" III	26,40		

ESHAM

Ş. Bankası Nama	10	Reji kuponsuz	2,20
" Hamiline	10	Telefon	10
Ş. Müessis	100	Terkos	19,30
Türkiye Cumhuriyet Bankası	58	Çimento	13,35
Tramvay	30,50	Ittihat dey.	13
Anadolu Hisse	27.55	Şark dey.	0,82,50
Ant. Hayriye	15,50	Balya	1,55
		Şark m. ecza	4,75

ÇEK FİYATLARI

Londra	629.50	Prağ	19,01,40
Paris	12.05	Belgrat	35,04,30
Milano	9,31,57	Moskova	10,90,75
Nyork	79,34	Berlin	1,97,60
Cenevre	2,45	Varşova	4,20
Atina	83,64	Budapeşte	4,18,12
İstikrar	3,40,50	Madrit	5.81.90
Amsterdam	1,17,50	Bükreş	79.24.50
Sofya	65,72,87	Viyana	4,30

NUKUT (Satış)

	Kuruş		Kuruş
1 F. Frangı	169	20 L. İsviçre	815
1 Dolar	125	1 Pezeta	18
1 Kur. Çek	98	1 Mark	43
1 Şile Av.	23,50	1 Zloti	22
1 İsterlin	628	20 Ley	18
1 Liret	216	20 Dinar	54
1 Leva	23	1 Çernoviç	—,—
1 F. Belçika	115	Altın	9,23
1 Drahmi	24	Mecidiye	36,50
1 Florin	83	Banknot	237

ÖKONOMİ

Marsilyaya bir Heyet gidecek

Şubat ortalarında ticarî bir seyahat hazırlanıyor

Geçenlerde memleketimize, Marsilya Ticaret Odası namına bir heyet gelmiş, ziyaretlerde bulunmuştu. Öğrendiğimize göre, İstanbul Ticaret odası bu ziyareti iade etmek için şubat ortalarına doğru Fransaya bir seyahat tertip edecektir. Bu seyahatte 100 kadar tacirimizin de bulunması temin edilecektir.

Ankara Ticaret odası, İstanbul Ticaret odasına müracaat ederek seyahat tarihinin birlikte tayin edilmesini istemiştir. İstanbul odasında Bay Nemli zade Mithat, Habip zade Ziya, Sadettin, Hüseyin Sabri, Yusuf Ziya, Ahsen ve Cemalden müteşekkil bir heyet ayrılmıştır. Bu heyet önümüzdeki hafta içerisinde toplanacak, günü taayyün edecektir.

Gümrüğe gelen bir kısım eşya

Gümrük eksperler heyeti Ticaret odasında toplanmış, gümrüğe gelen bir kısım eşyaların sınflarının tayin edilmesi işini görüşmüştür. Bu arada bazı kararlar alınmıştır.

Filmlerden alınan gümrük resmi

İstanbuldaki sinemacılar dün Ticaret odasında toplanmışlardır. Filmlerden alınan gümrük resminin indirilmesi yolundaki istekler gözden geçirilmiştir. Sinemacılar, Balkan memleketlerinde filmlerden alınan resimleri tetkik etmektedirler. Buna göre, indirme isteğinde buluancaklardır.

Lâstik - deri kavgası

Lâstik - deri işinin Oda meclisince gözden geçirilmesi önümüzdeki hafta yapılacak toplantıya bırakılmıştır. Ticaret odası idare heyeti, bu işi ehemmiyetli gördüğü için pazartesiye yeniden görüşecek, ondan sonra Meclise verilecektir.

Beğenilmeyen yumurtalar gönderilmedi

Yumurta kontrol komisyonu dün çalışmağa başlamış, bugünkü vapurla Tiryesteye gönderilecek yumurtaların nizamnameye göre ilk muayenelerini yapmıştır. Kontrol neticesinde, yumurtalardan bir kısmı ayrılmış, gönderilmemiştir.

Tasarruf haftası

Bu yıl da talebeye tahrir mevzuları verilecek

12 Birincikânundan 19 birinkânuna kadar devam edecek tasarruf haftasında mekteplerde de birçok çalışmalar yapılacaktır. İlk ve orta mekteplerde haftanın ikinci gününde tasarruf ve yerli malına dair tahrir mevzuları verilecektir.

Bu mevzulara dair en iyi yazı yazacak talebelere hediyeler verilecektir.

Defterler Geri verildi

Ermeni katolikler yeni bir hastane yapacaklar

Ermeni Katolikler arasında çıkan anlaşamamazlık ve bu yüzden hükûmete yapılan şikâyetler üzerine cemaate ait hesap defterlerinin ve kasanın hükûmetçe mühürlendiğini haber vermiştik.

Hükûmetçe yapılan tetkikat bittiğinden defterler idare heyeti başkanı doktor Vensan Kasapyana teslim edilmiştir. Evvelce umumî mütevelli vekili olan Paul Alan işinden çıkarılmıştır.

Idare heyetinde kalanlar şunlardır:

Doktor Vensan Kasapyan, Rupen Susararyan, Joseph Kasapyan ve Osep Kalaçyan, umumî mütevelliğile Ohanes Kasapyan getirilmiştir.

Idare heyeti başkanı doktor Vensan Kasapyan demiştir ki:

— Mühürlenen defterleri, Beyoğlu nahiye müdürlüğü, heyeti idareden çıkarılan kimselerin gözü önünde bize geri verdi. Bu suretle işler, hükûmetçe tanılan idare heyetine geçmiş oldu.

Bir Ingiliz bankasında bulunan 80 bin liraya gelince:

Bu para aramızdaki anlaşamamazlık yüzünden memlekete getirtilememişti. Şimdi anlaşamamazlık ortadan kalktığından bu parayı getirteceğiz ve Sürp Agop hastanesi yerinde yeni ve iyi bir hastane yaptıracağız. Bu işi başarmak için hükûmetin de göstereceği memurların gireceği katoliklerden mürekkep bir komisyon seçeceğiz.

Idare heyeti şimdiye kadar halledilememiş olan mektep işile de uğraşacaktır. Beyoğlunda Sakızağacında eski katolik patrikhanesi arkasındaki bina tamamen mektep olacaktır.

Bugün papasların oturduğu yerleri boşaltacağız. Bu suretle bu binanın alt katında bulunan 47 inci ilk mektep o civar çocuklarını alabilecek büyük bir binaya sahip olacaktır.„

POLİSTE

Afyon Kaçakçıları

137 kilo afyon vapura yüklenirken yakalandı

Polis, yeni bir kaçakçılık ağı meydana çıkarmıştır. Bu kaçakçılar dört kişidir. Dış ülkelere afyon gönderdikleri anlaşılmıştır. Evvelki gün de 137,5 kilo afyonu Parise göndermek üzere vapura yüklerlerken iş üzerinde yakalanmışlardır.

Yangın başlangıcı

Kurbağalıderede oturan Kadriye hanımın evinden yangın çıkmış, etraftan yetişilerek söndürülmüştür.

Denizde bir ölü

Büyükada arkasında bulunan Sandık adası civarında denizde bir insan cesedi bulunmuş, çıkarılarak tahkikata başlanmıştır.

Çarpan tramvay

Aksaray Valdecamii civarında vatman Kemalettin efendinin idaresindeki tramvay arabası 63 yaşlarında Raşit ağa isminde bir adama çarparak başından ağırca yaralamıştır.

Hapishanede Bedava yemek yok

Temyiz sarayı pulları nasıl kullanılacak?

Hapishanelerin ve temyiz sarayının inşası için ihdas edilen adli iane pulları kânunuevvelden itibaren kullanılacaktır.

Bu pullardan 1, 2, ve 5 kuruşluk pulların üzerinde tarihî Yedikule zindanlarının resmi ve ceza evleri yapı pulu yazısı bulunacaktır. 10, 20 ve 50 kuruşluk pulların üzerinde temyiz sarayının resmi ve temyiz sarayı yapı pulu yazısı bulunacaktır.

100 ve 500 kuruşluk pulların üzerinde de Fırat üzerindeki Ismet Paşa köprüsünün resmi bulunacaktır.

Bu pulların ilsakı ile temyiz harçları artmış olmıyacaktır. Harç pulları kanununun tarif ettiği nisbet dahilinde yapıştırılacak, iane pulları da tıpkı Hilâliahmer, Tayyare ve hukuk pulları gibi gene bir nisbet dahilinde ve nim resmî şekilde verilecek istida ve evraka yapıştırılacaktır.

Badema hapishanelerde mahkûmlardan yemek parası da alınacaktır. Bu para hapishanelerde verilecek yemeğin mukabilidir. Mahkûmun oturduğu şehir ve kasabada belediye teşekkülü veyahut kaymakamlık yemek parasını ödeyecek kudreti olmadığını tasdik ederse mahkûm yemek parası vermiyecek, aksi takdirde kudreti olup ta yemek parası borcunu vermiyen mahkûm borcu olan her lira için bir gün hapis yatacaktır.

Brüksel sergisi

Eşsiz o'masına çok emek veriliyor

Gelecek Nisanda Brükselde açılacak olan uluslararası sergi komiser muavini Comte Adrien Van Boursch ekspresle İstanbula gelmiş ve Toros ekspresile İrana gitmiştir.

M. Boursch dün kendisile görüşen bir muharririmize yeni Türkiyoyi yakından görmeği çok istediğini ve bir hafta sonra İranda bulunmağa mecbur olduğu için İstanbulda kalamıyacağını söyledikten sonra demitşir ki:

— İrana gidişim, sergi işleri için değildir. Hususi işlerim için gidyorum. Sergiyi şimdiye kadar açılan sergilerden daha iyi bir şekilde hazırlamak için üç senedir çalışıyoruz. Bu sergi uluslararası olacağından şimdiye kadar 21 ulus sergide yer almış lardır. 125 hektarlık geniş bir yerde kurulacak olan sergi sanat, fen, ve güzel sanatlere ait birçok eserleri canlı bir surette herkese gösterecektir.

Sergi altı ay açık kalacaktır, ve orada yer alacaklar çok kâr edeceklerdir. Serginin gayesini anlatmak için şunu söyliyebilirim ki Brüksel sergisi dünya ökonomi buhranına karşı bir meydan okuma hareketi olacaktır. Yani buhrana rağmen, sergi sayesinde ticaret ve sanayi hayatında bir canlılık göstermek kabil olacağını lâfla değil, işle meydana koyacağız. 1937 senesine kadar başka uluslararası sergi kurulamıyacaktır. Bu sebeple Brüksel sergisi bir kat daha ehemmiyet alıyor. Almanya, Fransa ve İtalya gibi sanayi memleketleri bunu takdir ederek Brüksel sergisine büyük çapta iştirak ediyorlar. Ayni zamanda Çekoslovakya, Macaristan, Lehistan da şimdiden sergide yer almışlardır.

Türkiyenin de iştirakini candan özleriz. Türkiyede smaîleşme uğurunda büyük adımlar atıldığı bu sırada Türkiye mallarının, altı ay devam edebilecek bir sergide herkese gösterilmesi, çok kârlı bir iş olacaktır.

Esasen Türkiye ile Belçika arasında ticarî îmünasebetler pek eskidir. Bu vesile ile bu münasebetler bir kat daha artmış olacaktır. Realist Türkiyenin bu fırsatı kaçırmayacağını umarız. Sergimizde Türkiyeye çok seçilmiş ve iyi bir yer ayırmağa hazır olduğumuzu da söylemek isterim. Sergide uluslara vereceğimiz yerlerden para alınmaz. Yalnız yaptıracakları paviyonların masrafını her hükûmet kendisi ödeyecektir.„

MAARİFTE

Fazla tuvalet Yasak

Kültür bakanlığı mekteplere bir tamim gönderdi

İlk ve orta mekteplerde lisede bulunan kadın muallimlerden bazılarının fazla tüvalet yaptıkları görülmektedir.

Kültür bakanlığı tarafından İstanbul kültür müdürlüğüne gönderilen emirde kadın muallimlerin fazla tuvalet yapmamaları bildirilmiştir.

Bu emir dün bütün mekteplere tamim edilmiştir.

Bu emirde erkek muallimler hakkında da bazı kayıtlar vardır.

Erkek muallimler de fazla traşlı, sakallı olarak mektebe gelmiyeceklerdir.

İstatistik cetvelleri

Başbakanlık istatistik müdürlüğüne gönderilmek üzere hazırlanmış olan 1 numaralı istatistik cetvellerinin ay başına kadar kültür müdürlüğüne gönderilmesi dün mekteplere bildirilmiştir.

Hocaların soyadı

Kültür bakanlığı üniversiteye ve mekteplere bir tamim göndererek profesörlerin ve muallimlerin bir an evvel soy adı almalarını bildirmiştir.

Üniversite rasat evi

Universite bahçesinde yapılacak rasat evinin inşasına başlanmıştır. Rasat evinin inşası önümüzdeki ilkbahara kadar bitecektir.

BELEDİYEDE

Yiyeceklerimize Hile karıştıranlar

Daha şiddetle cezalandırılmaları Belediyece düşünülüyor

Belediye, son yaptığı tetkikatta gıda maddeleri üzerinde türlü türlü hileler yapıldığını tesbit etmiştir.

Bilhassa birbirlerile karşılaştırılarak nevi, çeşidi değiştirilmeğe müsait olan maddeler üzerinde hile çoktur.

Belediye gıda maddeleri üzerinde halkın kesesine, sıhhatine mazarrat verecek şekilde fena yollara sapan esnafı şiddetle cezalandırmak için, yeni belediye zabıtası talimatnamesine bazı mühim kayıtlar koyacaktır.

Hacıosman bayırı yolu

Tarabya - Hacıosmanbayırı yolunun inşası bitmek üzeredir. Yapılacak daha (150) metrelik bir kısım kalmıştır.

Kadıköy su şirketi saatleri

Kadıköy su şirketi saatlerinin bozuk olduğuna dair belediyeye bazı ihbarlar yapılmıştı. Belediyenin teşebbüsü üzerine şirket saatleri değiştirmeğe başlamıştır.

Bu yıl yapılacak istimlâkler

Belediye, bu yıl yapılacak istimlâkler için bir program hazırlamaktadır.

Ancak bu programa Filorya plâjı, Umuryeri, Keresteciler, Usküdar meydanı gibi yerler dahil değildir.

Bir zorluk daha

Tramvay basamaklarının otomatik olması ve kazaların önüne geçilmesi için tetkikat yapılıyordu.

Fakat basamakların bu şekilde değiştirilemiyeceği anlaşılmıştır. Ancak, tramvay kapılarının dışarıdan açılamıyacak şekilde değiştirilmesi için tetkikat yapılmaktadır.

Haliç seferleri

Haliç şirketinin sabah seferlerinin, tarifeye göre, vaktinde kalkmadıkları hakkında belediyeye bazı şikâyetler yapılmıştır.

Şirket, vapurların vaktinde kalkmaları için iskelelere emir vermiştir.

Alemdar nahiye kurultayı

Cumhuriyet Halk Fırkası Alemdar nahiye kurultayı evvelki gece saat 21 de Halkevinde yapılmıtşır. Kurultayı nahiye başkanı Şehir Meclisi öyesinden ve nahiye başkanı Dr. Ali Rıza B. açmıştır.

Kurultaya ocaklardan gönderilen ikişer mümessil gelmiş ve yerlerini almışlardır.

Kurultayı birinci başkanlığa Bayan Mahfuza İbrahim ve ikinci başkanlığa fırka vilâyet başkâtibi Bay Kâzım, ve kâtipliklere de Bay Tarık, Fahri seçildiler. Dr. Bay Ali Rıza bir yıllık raporunu okudu rapor alkışlarla kabul edildi. Hesap heyetinin ve bütçe encümeninin raporları da kabul ve heyeti idare tenzih edilmiştir.

Yeni idare heyeti Bay Hüsnü Sadık, İbrahim, Cemal, Tahsin Hamdi, Bürhan geldiler. Kazaya gönderilmek üzere mümessil olarak Bay İbrahim, Hüsnü, Sadık seçildiler. Ve geç vakit kurultay dağıldı.

Yeşil Hilal yılllk kurultayı

Yeşilhilâl Cemiyeti yıllık kurultayı perşembe günü saat 16 da Halkevinde yapılacaktır. (Bay İbrahim Zati Erol) Verem ve alkolizm hakkında yazmış olduğu eserlerini bedava dağıtacaktır.

MAHKEMELERDE

Bodosun Çekmecesi

Papasın önünde çıkarılan paralar eksik mi?

Evvelce Balıkpazarında peynircilik eden ve sayılı zenginlerden olan Bodos ihtiyarlayınca Yedikuledeki Rum aceze evine gitmiş, orada yaşamaya başlamıştır. Bodosun bir çekmecesi varmış ve bunu daima yanında taşırmış. Bodos geçenlerde ölmüş, bu daima yanında taşıdığı çekmecesi de aceze evinde bir papasın önünde açılmıştır. İçinde 105 kâğıt lira, 5 Osmanlı altın ve bir mikdar esham çıkmış, usulen Fatih sulh mahkemesine tevdi edilmiştir. Bodosun bir de varisi varmış: Yorgiyadis Efendi.

Yorgiyadis Efendi müddeiumumîliğe bir istida ile baş vurarak Bodosun çekmecesinde 750 Osmanlı altını ve 1400 küsur kâğıt lira ile binlerce liralık esham bulunduğunu bildirmiş ve papas hakkında takibat yapılmasını istemiştir.

Bunun üzerine müddeiumumilik işi inceden aramağa başlamıştır. Çekmeceyi açan papas mevcuden müddeiumumiliğe getirilmiş, fakat alıkonulmasına lüzum görülmemiş, salıveril miştir. Meselenin içyüzü araştırılıyor.

Çıplağın başına gelenler

Evinde çıplak gezdiği için karısı Sultana tarafından aleyhine dava açılmış olan Dokidisin babalık hakkının düşürülmesi istenilmiş, yeni bir dava açılmıtşı. Bu davaya dün bakılmış, Dokidisin avukatı çıplak gezmenin ahlâksızlık olmadığını, bunun sun'ilikten tabiiliğe avdet etmek olduğunu söylemiştir. Muhakeme meselenin tetkiki için başka güne kalmıştır.

Saf mı, değil mi?

81 bin liralık gümrük kaçakçılığı yapıldığı iddiasile Neft Sanayi Şirketi aleyhine açılan davaya dün 8 inci ihtisas mahkemesinde devam edilmiştir. Dünkü duruşmada, mahkeme dava hakkındaki kararını bildirmiştir. Bu karara göre, bir ehli vukuf teşkil edilecek ve evrakın tetkiki bu ehli vukufa bırakılacaktır. Yalnız, birçok noktaların alâkadarlardan sorulması kararlaştırılmıştır. Tetkikat heyeti ayın 3 üncü pazartesi günü tetkikatını yapacak, duruşmaya 8 inci cumartesi günü devam edilecektir.

Malûl ameleye tazminat

Balye Karaaydın madeninde malûl kalan bir ameleye verilecek tazminat mikdarını tesbit etmek için mahkemece tayin edilen ve Ticaret odasınca seçilen 5 zat dün odada bir toplantı yapmışlardır. Bu toplantıda tazminat mikdarı kararlaştırılarak mahkemeye bildirilmiştir.

Nusret Bey Bolu ağır ceza reisi

Üçüncü ceza mahkemesi azasından Nusret Beyin bir derece terfi ile Bolu ağır ceza mahkemesi reisliğine tayin edildiği söylenmektedir. Nusret Bey böyle bir tayinden haberdar olmadığını söylemiştir.

Matbuat kongresi

İstanbul Matbuat Cemiyetinden:

İstanbul Matbuat cemiyeti kongresi üçüncü içtimamı 29 İkinciteşrin 1934 Perşembe günü saat 14 te cemiyet merkezinde yapacaktır.

Muhterem azanın gelmeleri rica olunur.

SÖZ ARASINDA

Bir yıkılışın ardından

— OZ DILLE —

Türk değişimi hızla yürüyor. Dün de yeni bir devrimden geçtik. Bu, Beyliğin, Efendiliğin, Ağalığın kalkışıdır.

Osmanlılık Türk kanının arıklığına değil, kişiler arasına soktuğu ün aykırılıklarına dayanan bir soysal kuraldı. Atatürk'ün tutumu bu kuralın son sığınağını da devirdi.

Türk, tarihin kuruluşundan başlayan bir gidişle her geriliği ezerek, yıkarak ileriye akıyor. Onun bir adı da ileriliktir.

Atatürk her kurunda bu hızın içinde ve bu ileriliğin annacında kalacaktır.

Biz çalıma, üne, sana değil, doğuşa, yaradılış yüksekliğine bakan ve ona inanç duyanlarız. Demokrasi de budur ve... Türk anadan doğma demokrattır.

Topuklarımızın altına aldığımız Osmanlılık sanları, kişilik ayırtıları üzerinde kendi özümüzün, kendi soyumuzun tek sanı: Türktür.

Dünkü yasanın yorumu, bugünkü değişimin özü işte budur ve tek öğünç odur.

Bu toprağın çocuğunu kendi adile çağıramıyan dillere de "Bay„ yönü "pay„ ı olsun!..

Etem Izzet BENICE

Yönü - Nezaket.

Günün Gölgesi

Hocalar, Papaslar, Rahipler, Hahamlar ve saire...

Büyük Millet Meclisine gelen bir kanun lâyihasına göre, ruhanî kisve ile sokaklarda dolaşılması menedilecektir. Ruhanî kisveler ancak mabetlerde giyilecek, ibadet ettikten sonra çıkarılacaktır. (Sanki Tanrının huzuruna çıkmak için Tanrının istediği ve tesbit ettiği bir kisve varmış gibi). Müslim, gayrimüslim bütün ruhaniler bu hükme göre hareket edeceklerdir.

Din ile dünya işlerini çoktan ayırmış olan, ve lâyitdiği esaslı bir prensip olarak kabul eden Türkiyede bu kanunu herkesin sevinçle karşılayacağına şüphe yoktur. Dinî endişeler sarfınazar, bu elbise meselesi memleket dahilinde bir sınıf farkı vücude getiriyordu. Halbuki demokrasiyi daima el üstünde tutan, onu gözü gibi sakınan cumhuriyetimiz sınf farkını her vesile ile ortadan kaldırmağa çalışmıştı. Son kabul edilen ünvan kanunu bu kanaatin yüksek bir ifadesidir. Ve bu kanun ruhanilere ait elbiselerin umumî hayat çarhı içinde menedilmesile daha kolayca tatbik edilmiş olacaktır.

Öteden beri zaten memleketin birçok yerlerinde "hoca" ların "hatip" lerin kendi aralarında toplanarak ruhanî elbiseyi yalnız ibadet esnasında giymeğe karar verdiklerini ve sokakta tıpkı siviller gibi dolaşacaklarını gazetelerde okuyorduk. Fakat her nedense diğer ruhaniler, meselâ papaslar, rahipler, hahambaşılar böyle bir şeyi akıllarından bile geçirmediler. Hattâ memleketimize girmek isteyen bir misyoner o garip kıyafetinden başka bir de vücudünde İsanın propagandasını yapan ilânlar taşımağa varıncıya kadar işi ileri götürdü.

Gene cezvitler Beyoğlu caddesinde uzun entarileri, bellerinden diz kapaklarının aşağısına kadar sallanan haçları, ve dört köşe kenarlı şapkalarile dolaşıyorlardı.

Gene bazı topuzlu papaslar geniş çarşaflara bürünmüşlerdi.

Gene ahretteki gaya kuyusuna batmamak için başlarına dünyada yelken takan rahibeler yelyeperek yelken kürek caddelerde etek sürtüyorlardı.

Ne o, papasmış, ne o rahipmiş!.

Bunlara eğer (Mösyö), (Madam), veyahut (Matmazel) derseniz kızarlardı. Illâki (hemşire) (Ma soeur) birader (Mon Frère) demek lâzımdı. Bunda gaye, bütün insanların kardeş olmalarından ziyade belki, başka dinde olanların ve bilhassa küçüklerin bu hitaplarla kendilerine daha ziyade yaklaşmlarını temin idi...

Şimdi bu papas, rahip ünvanları, hoca gibi, hacı gibi kalkıyor. Bunun için elbet elbiselerin de kalkması, onların da demokrasi sayesinde bütün yurttaşların derecesine yükselmesi lâzımdır.

Varsın rahibe de traşlı kafasının üstüne minimini kadife bere giysin!

Varsın topuzlu papas ta başına bir kasket geçirsin. Yakalık boyun bağı taksın!...

Tek demokrasi yürüsün!.. Sınıf farkı kalmasın!..

Mümtaz FAIK

Balıkçılık enstitüsünde

Bu mevzulara dair en iyi yazı yazacak talebelere hediyeler verilecektir.

Deniz ve Hava müsteşarı Sadullah Göney dün sabah beraberinde deniz ticaret müdürü Müfit Necdet Deniz, Gemi kurtarma şirketi genel müdürü Bay Necmettin, Hilmi ve daha bazı kimseler olduğu halde Balta limanındaki balıkçılık enstitüsüne gitmişlerdir.

Sadullah Göney balıkçılık mütehassısları ile görüşmüş ve kendilerine bazı tavsiyelerde bulunmuşlardır. Mektep tarafından verilen öğle yemeği yenildikten sonra motörle İstanbula dönülmüştür.

Adlarını saydığımız kimseler akşam üstü deniz ticaret müdürlüğünde bir toplantı yaparak deniz ticareti ve liman işleri etrafında konuşmuşlardır.

Elâzize muhacır gönderiliyor

Romanyadan gelen 800 muhacir bugün trenle Elâzize gönderilerek ora da yerleştirilecektir.

Cenevre Taleba Birliği

Cenevre Türk Talebe Birliği: 29 birinciteşrin toplantısında atideki zevattan teşekkül etmiş ve fahrî reisliğe Bern elçimiz Bay Cemal Hüsnü'yü intihap etmiştir.

Reis: Şakir Ziya, ikinci reis: Cemil Bozak, veznedar: Bayan Refia, umumî kâtip: Nazım Kinaci.

BENCE

Yeni Türk şiiri

Şirimizde Faruk Nafiz, Kemalettin Kâmi ve Omer Bedrettin'in temsil ettikleri ve on yıla yakın bir zaman ülkenin edebî zevkine hâkim olan halkçılık yönelmesi, artık, son yıllarda tesirini çok kaybetti. Ulkenin köşe bucağında yeni edebiyata heveslenen gençlerden, pembe dağ kokulu, Ayşe ve Zeynep hasretli şiirler gelmiyor değildi, ancak mecmualarda ağır basan ve göze çarpan çeşni, git gide, yeni bir yönelmenin güçlendiğini bize haber veriyordu.

Halkçılık cereyanının şiiri fazla yavanlaştırmasına karşı ilk toplu aksülâmel bundan yedi yıl önce, Yedi Meşale grupundan gelmişti. Her biri ayrı garp edebi ekollerinin tesiri altında bulunmakla beraber garpçılığı temsil eden ve müşterek vasıfları vuzuh taraftarlığı olan bu grupun eserleri ülkede yeni bir hava yarattı. Bugünedek, tabiidir ki bazı istisnalarla, ülkenin şiir zevkine bu cereyanın yarattığı hava hâkim olmuştur. Ancak bir iki yıldanberidir ki yeni bir şiir tarzının denemeleri mecmua sayfalarında görünmeğe başladı ve git gide genişlemek istidadını gösteriyor. Sayısı henüz bir kaçı geçmeyen taraftarlarında müşterek vasfı mantık düşmanlığı ve öz şiir olan bu cereyanın elebaşıları Ahmet Hamdi, Cahit Sıtkı ve Ahmet Muhiptir. Uçu de değerli sanatkârlar olan bu gençler, bilhassa son zamanlarda bu yeni yolda fazla şiir neşretmiş oldukları için, tabiidir ki dikkati bu yeni yönelmeye çektiler, ve şimdiden, daha bir kaç heveskâr gencin bu mantık aleyhtarlığı yolunda yürümeğe çalıştıklarını görüyoruz.

Modern cereyanların, genç ressam, heykeltraş ve mimarlarımız üzerinde bu kadar kuvvetle hüküm sürdüğü bir zamanda, bu hevesin bazı genç şairlerimizde de sirayet etmesi tabii idi.

Bu yeni modernizm ve özcülük yönelmesi şiirimizde henüz çok dar bir zümreye inhisar ediyor. Türk ulusunun kültürel vaziyetindeki hususilik gözönünde tutulunca bu cereyanın sanatkârlar arasında fazla genişlemesi bence bir tehlikedir.

Şiirde özcülük ekolü ileri bir sanat cereyanı olabilir. Bu cereyanı genel sanat bakımından ele almak, iyi veya kötü yönlerini münakaşa etmek niyetinde değilim. Ancak Türk ülkesine uygunluğu bakımından bir kaç söz söylemek istiyorum. Şüphesiz ki özcülük cereyanı, Fransa gibi ileri bir sanat ülkesinde bile, ilk ortaya atıldığı zaman biraz yadırganmış ve aleyhinde pek çok şey söylenmiştir. Bununla beraber bu cereyan orada kısa zamanda, bir çok taraftarlar bulmağa ve en yüksek elite hitap etmeğe namzetti. Çünkü bu cereyana gelinceye kadar, bir çok ekoller, hep biribirini takip ederek ve biribirini tamamlıyarak Fransız edebi zevkini şiir için şiiri anlıyacak ve ondan zevkalacak bir seviyeye getirmişti. Fransız edebiyatında romantizimsiz ve parnassız bir sembolizmi tasvir etmeğe imkân yoktur. Sembolizm bu cereyanların hazırladığı tabii bir aksülâmeldir. Paul Valéry, ancak Lamartine, Hugo, Baudelaire ve Mallarmé kanalile yetişmiştir. Fransada vücut bulmuş cereyanların hiç biri, dışardan kopya değildir.

Bize gelince, vaziyet bizde büsbütün başkadır. Biz maalesef hâlâ kopyacılık kötü göreneğinden vazgeçemiyor ve edebi zevkimizde bile bunu hâkim kılıyoruz. Gerçek, Türk şiiri, Yahya Kemalin yarıparnasizmi ve Ahmet Haşimin yarı - senbolizmi gibi birçok ekol denemelerini geçirmiştir. Fakat aruzdan heceye geçtiğimiz ânda bütün bu denemeleri tarihe maletmiş ve şiirde ekolcülüğe yeni baştan başlamak vaziyetine girmiştik. Hece vezni ise henüz ne parnas ve ne de senbolizm devrelerini geçirmiş değildir. Bu itibarla Türk edebiyatı, alfabesinden başlıyarak, kısa bir zaman içinde ve son hızla da olsa, bir şiir evolüsyonunun bütün konaklarını birer birer geçmek mecburiyetindedir. Halk türküsü yanında özcü şiir edebiyatta bir anarşi havasından başka bir şey ifade etmez. Sanatkâr eğer anlaşılmak ve sevilmek için değil de hodbin bir zihniyetle yalnız kendisi için yazıyor değilse — ki ne denirse dersin kendi için yazı yazılabileceğine ben inanmıyorum — ulusunun ve edebiyatının hususi vaziyetini gözönünde bulundurmak gerektir. İçinde elitleri de dahil olduğu halde bir ulusa hiç bir şey söylemeyen, ancak bir kaç yabancılaşmış ruhlu kimsenin benimseyebileceği bir tarzda yazmak ve yazılarına herkesin dudak büktüğünü görmekten bilmem ki bir sanatkâr nasıl zevkalabilir? Evet, anormal sanatkârlarda, kütleye karşı aksülâmel zihniyetinin bir ihtiyaç olduğunu kabul ediyorum. Fakat hiç bir zaman Türk topraklarının bugünkü kadar normal sanatkârlara ihtiyaç göstermemiş olduğuna da inanıyorum. Bu yazımda Türk şiirini Türk ülkesi bakımından ele aldığımı tekrarlarım.

Geniş ve hiç bir ulusun geçirmemiş olduğu çapta sınırsız bir dil değişimi yapmaktayız. Bu değişim elimizdeki söyleyiş malzemesini baştan başa yenileyecektir. Türk dili yeni bir ahenk, yeni bir çeşni olacaktır. Türk dilinin, özleşince aldığı hususî ahenge dikkat ederseniz göreceksiniz ki bu yeni dil şimdilik ancak dastanî ve lirik şiirlerde en yüksekrandımanını verecektir. Esasen Türk halk edebiyatı da bu yüzden ya dastanî veya lirik değil midir?

Bırakın ki mistik olmayan Türk ruhuna senbolizm ve özcülük çok aykırı cereyanlardır. Türk ulusal şiirini biz, kendi öz malımız olacak tarzları ve çeşnileri buluncaya kadar bu iki ana yoldan, epik ve lirik yollardan ileri götürmek mecburiyetindeyiz.

Dil değişiminin bizde yeni başlamış olan özcülük cereyanına son vereceği muhakkaktır. Türk şairleri gene gözlerini ulusa çevirecek, kulaklarını onun öz sesine verecek ve onun kalbini dinleyeceklerdir. Dil özleşmesinin edebiyatımız üzerinde pek büyük bir değişiklik yapacağı muhakkaktır.

Beni, sanat alanında garbın yüz yıllarca zamanda yaptığı bütün teknik ilerlemeleri hiçe sayarak asırlarca geriye dönmek istemekle itham edecekler belki bulunacaktır. Onceden şunu söyleyim ki epik ve lirik tarzlar garbın şu veya bu ekolleri gibi zamanla mahdut bir moda cereyanı değil, şiirin öz ruhuna bağlı gerçek ve ölmez tarzlardır. Bugün de, hiç bir ekole uymayarak, bu tasanmusuz tarzlarda yazan pek çok ileri garp sanatkârları tanıyoruz.

Oz dil, Türk şiirini yeniden halkçılığa ve ulusal sanata yöneltecektir. Ulusal duyguları lirik veya epik mısralar içinde garp tekniği ve öz dille örecek olan Türk şairleri Türk edebiyatının ilk klâsik sanatkârları olacaktır. Ne mutlu onlara!

Yaşar Nabi NAYIR

Öz dilimizle

Edirne

Edirnenin 13 üncü kurtuluş yıl dönümünü de kutluladık.

Bu kutlulayış, kimsenin elindekine göz dikmeyen Türkün, kendi payına da başkalarını ortak etmemek için içtiği andı yerine getirmek isteğinden doğdu.

Edirne, kötü bir geçmişten, ışıklı bir geleceğe yürüyen atılgan Türkün atadan kalan toprağına iyice yerleşmek kaygusunun tunçtan daha sağlam bir inanç oluşudur...

Meriçe Türk, Çoruh suyundaki kadar güçlü, Fırattaki kadar, kendi yurdunda, Kızılırmaktaki kadar, ayaktadır. Şimdiyedek, Edirneyi bize bağlayan Selimiyenin dört minaresi idi. Bugün ise, onunla aramızdaki bağ, Gazi Türkiyesinin Avrupa toprağında son sınırına dayanan çelik desteği oldu.

Bu desteği, kimse, ama kimse yıkamaz. Deneyenler çok oldu ise de, yüz geri ettiğimiz günler de, yıkamayanlar, kendimizi bulduktan sonra ona dokunamıyacaklarını büsbütün anlamalıdırlar. Şimdi ki hergünkünden, çok daha diri, dipdiriyiz.

Trakyayı bir bayındırlık (mamure) yapmak için kollarımızı sıvayıp dört yandan akın eden Türk soyundan gelme göçmen (muhacir)leri bu verimli topraklara yerleştirmeği iş edindiğimiz bugünlerde kendimizi, Avrupa toprağında çok güçlü ve çok dirlik düzenlik içinde buluyoruz.

Meriç kıyılarına canevimize sarılır gibi sarılmışızdır!

M. Salâhaddin GÜNGÖR

Oz Türkçe ile Bilmecemiz

Osmanlıca karşılıklarını yazdığımız kelimelerin öz türkçe mukabillerini şeklimizin boş hanelerine yerleştirerek kesip (Milliyet bilmece memurluğuna) gönderiniz. Doğru halledenler arasında kura çekiyor ve kazananlara hediyeler veriyoruz.

Bilmecemizin müddeti: Perşembe günü akşamına kadardır.

Bilmecemiz

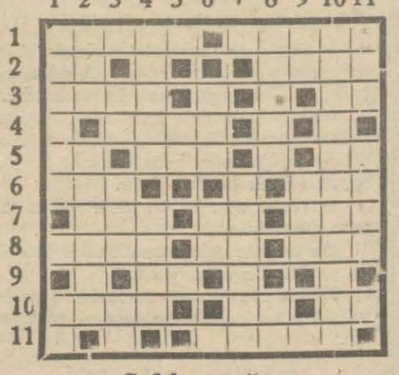

Soldan sağa

1 — Bitap (5) Lep (5).
2 — Tir (2). asâ (4).
3 — Bir para adı (4). Çok değil (2).
4 — Geniş (4).
5 — Nihayet, netice (2). Bir ressamımızın maskatı re'si (3). Sada (2).
6 — Dem (3), davet, kıraat eyle (3).
7 — Berf (3). Beyaz (2). Bazu, feri (3).
8 — Çabuk yanan odun (4). Nota (2) Büyük (3),
9 — Rabıt edatı (2).
10 — Muhkem, nekes (4) .Nota (2). Çok değil (2).
11 — Idrak, vukuf (5).

Yukardan aşağı

1 — Bereket (6) Nota (2).
2 — Bir adet (3). Bir eşkiyanın adı (6).
3 — Nota (2). Bir meyva (3). Rabıt edatı (2).
4 — Imam (5). Bir içki (4).
5 — Nota (2).
6 — Lisan (2), Faide, idamet (2).
7 — Öğle ile akşam arası (6).
8 — Bıkkınlık, fütûr (5) Olmaktan emir (2).
9 — Nota (2), Kiraat eyle (3).
10 — Aşikâr olmak (11).
11 — Bir kumes hayvan (3), Mayi (4).

RADYO

Bugünkü program

ISTNBUL:

18: Fransızca ders. 18,30: Dans musikisi plâk ile. 19,30: Dünya haberleri. 19,40: Balâlayka orkestrası tarafından muhtelif eserler ve taganni koro heyeti. 20,40: Şen şarkılar. 21 den itibaren Sümer Sinemasından tanınmış tenör Jozef Şimitin Bahar şarkısı nakledilecektir.

223 Khz. VARŞOVA 1345 m.

18: Köylü küme (koro) konseri. 19,25: Kadın saati. — Plâk. 18,50: Spor. 19: Zirai musahabe. 19,15: Şarkılı piyano konseri. 19,45: İktisadi 20: Şarkılar. Hafif havalar. 20,20: Aktüalite. 20,30: Çiter konseri. 20,50: Spor. 21: Salon musikisi. — Haberler. 22: Chpinin eserlerinden mürekkep konser. 22,30: Spor ingilizce. 22,40: Koro küme konseri. 23: Reklâm. konseri 23,15: Dans musikisi. 24: Haberler. 24,05: Dans musikisi.

1195 Khz. FRANKFURT, 251 m.

17: Gece musikisi. — Musahabe. 19,45: Neşeli musiki. — Musahabe. 21,10: Sar neşriyatı. 22: Neşeli neşriyat. 23: aHberler. 23,30: Oda musikisi. 24: Dans musikisi. 1: Gece konseri.

841 Khz. BERLIN, 357 m.

19,05: Kadın saati (bir skeç.) 19.30: Ev musikisi. 20,40: Aktüalite, haberler. 21,10: Sar neşriyatı. 22: Orkestra konseri. 23: Haberler. 23,30: Dans musikisi.

823 Khz. BUKREŞ, 364 m.

13 - 15 gündüz plâk neşriyatı. 18: Radyo orkestrası. 19: Haberler. 19,15: Radyo orkestrası. 20: Konferans. 20,20: Oda musikisi. 21,45: Şarkılar. 22,05: Salon orkestrası. 23: Haberler - 23,20: Salon orkestrası.

545 Khz. BELGRAT, 550 m.

18,35: Mandits salon orkestrası. 19,45: Amele neşriyat. 20,20: Şarkılar ve kafif havalar. (piyano refakatile) 21: Stüdyodan tiyatro temsili. 22,40: Haberler. 23: Dans musikisi 24: Friedlin idaresinde opera orkestrası.

950 Khz. BRESLAU, 316 m.

17: Hafif musiki .— Muhtelif bahisler. 21,35: Millî neşriyat. 22: Mozartın neşeli eserlerinden parçalar. 23: Haberler. 23,30: Dans musikisi.

Himayeietfal balosu

B. K. Başkanı Kâzım Ozalpın yüksek himayeleri altında, Türkiye Himayeietfal Cemiyeti menfaatine 6-12-934 perşembe günü akşamı Ankarapalas salonlarında verilecek olan ulusal kostümlü balonun çok zengin ve eğlenceli olması için büyük bir özenle çalışılmaktadır.

Balo tertip heyeti üçüncü toplantısını 1 ilkkânun 934 cumartesi günü saat 15 te cemiyet salonunda yapacaktır.

Balo gecesi zengin bir de piyango çekilecektir. Ulusal kostüm müsabakaları yapılacaktır. Müsabakada kazananlara kıymetli hediyeler verilecektir.

Bilet fiyatları: Bir bey iki hanım için 6 lira, bir bey bir hanım için 5 lira, Yalnız bir bey için 3 liradır.

Biletler pek yakında satışa çıkarılacaktır.

Yarınki perşembe matinelerden itibaren
İPEK SİNEMASINDA
Fransızca sözlü filmlerin en yükseklerinden
BEN BİR CASUSTUM
(İKİ YÜZLÜ KIZ)
Filmi gösterilecektir. Oynıyanlar:
Casus kadın rolünde Büyük Trajediyen Madeleine Caroll
CONRAD VEIDT ve HERBERT MARSCHALL
Fransızca sözlü

Bu akşam MELEK sineması
Vakyii hazırayı musavver Fransızca sözlü
ZİYAFET SAAT 8 DE
Filmini takdim ediyor. Baş rollerde:
JEANNE HARLOW Nim fahişe | JOHN BARRYMORE Ayyaş aktör | VALCE BEERY Dalavereci banker | MADGE EVANS NİM BAKİRE
AŞK - İHTİRAS.... SEFAHAT.... DÜNYA.... HAKİKAT...
Metro - Goldwyn - Mayer filmidir.
İlâveten: SERENAD... 2 kısımlık renkli film

HANIM EFENDİLER:
TÜRKUAZ müdürünün tahtı idaresindeki bulunan
MAKSİM' de
1 Kânunuevvel bu Cumartesi akşamı yapılacak
Canlı Kuklalar Müsabakasına
geliniz. Fiyatlarda hiç bir zammiyat yoktur.
Suare elbisesi

Harik Hayat Kaza ve Otomobil
Sigortalarınızı Galatada Ünyon Hanında Kâin
UNYON SIGORTASINA yaptırınız.
Türkiyede bilâfasıla icrayı muamele etmekte olan
ÜNYON
Kumpanyasına bir kere uğramadan sigorta yaptırmayınız.
Telefon : 4.4888. 8044

IHTIRA ILANI

" Yataklara ve bilhassa sevk usulü ile yağlanan dingil kutularına yağlarm tevzii sevki ve tulumbası için usul ve tertibat,, hakkında istihsal olunan 16-12-1933 tarih ve 1657 numaralı berat ile " bir sevk levhası vasıtasile yataklarına, bilhassa demiryolu vesaiti nakliyesinin ortadaki ve mil yataklarına, yağlama yağını tevzi eden usul ve tertibat,, hakkında istihsal olunan 16-12-1933 tarih ve 1658 numaralı berat bu defa mevkii fiile konmak üzre ahere devrüferağ veya icar edileceğinden talip olanların Galata'da Çinili Rıhtım Hanında Robert Ferri'ye müracaatları ilân olunur. (9165)

TİFOBİL
Dr. İhsan Sami
Tifo ve paratifo hastalıklarına tutulmamak için ağızdan alınan tifo haplarıdır, Hiç rahatsızlık vermez. Herkes alabilir. Kutusu 55 Kuruş.
8692

Denizyolları
İŞLETMESİ
Acenteleri : Karaköy Köprübaşı
Tel. 42362 — Sirkeci Mühürdarzade Han. Tel. 22740

MERSİN YOLU
ÇANAKKALE vapuru 29 İkinciteşrin PERŞEMBE günü saat 11 de Payasa kadar.
(8080) 9412

AYVALIK YOLU
ANTALYA vapuru 28 İkinciteşrin ÇARŞAMBA günü akşamı saat 19 da Ayvalığa kadar. (8081) 9413

KARADENİZ YOLU
CUMHURİYET vapuru 29 İkinci Teşrin PERŞEMBE günü saat 20 de Hopa'ya kadar.
(8103)

ZAYI — Istanbul ithalât gümrüğünden aldığım 547314 numaralı 6-12-932 tarihli 4349 kuruşu havi makpuz senedini zayi ettiğimden hiç bir hükmü olmadığı ilân olunur. Dağıstanı zade Ibrahim Ziya Taşkasap Mensucat fabrikası. (5223)

YILDIZ sinemasında
Büyük muvaffakiyetlerle devam eden
KADIN ASLA UNUTMAZ
filmini gürmeniz için
Son günlerden istifade ediniz.

TEPEBAŞINDA ŞEHİR TİYATROSU
DRAM ve PIYES KISMI
Bu akşam saat 20 de
İstanbul Belediyesi Şehir Tiyatrosu
MADAM SANJEN
Komedi 3 Perde 1
Başlangıç tablo. Yazan Viktoryen Sardu ve Emil Moro. Tercüme eden Seniha Bedri Hanım.
8263

Eski Fransız Tiyatrosunda
ŞEHIR TIYATROSU OPERET KISMI
Bu akşam saat 20 de
BU BIR RUYA
Operet 3 perde
Yazan: Selma Muhtar H. Besteleyen Ferdi. 8924

SÜREYYA OPERETİ

Bu akşam 20,30 da Şehzadebaşı Ferah Tiyatrosunda umumî arzu üzerine

KARIM NAMUSLUDUR

Operet 3 perde

Istanbul asliye 4 ncü hukuk mahkemesinden: Mehlika H. vekili Talât Bey Şişlide Gazi Halâskâr caddesinde Çankaya apartmanında mal sahiplerinin ihmal, hata ve kusurları yüzünden 24-1-934 tarihinde çıkan yangın mü- vekkilinin kiracı bulunduğu 9 No. lu daireye ziyaretle eşyalarının yanması- na sebebiyet verildiğinden zararları olan 6870 buçuk liranın apartmanın sahiplerinden tahsili için açtığı dava üzerine Şişlide Çankaya partmanında oturan mezkûr apartman sahiplerinden Ayşe Ismail Hanım ile Hıfzı Beye görülen dava arzuhalleri suretlerinin müddaaleyhlerin mezkûr adresi terkile bir semti meçhulde oldukları şerhile mübaşiri tarafından bilâ tebliğ iade edildiğinden kendilerine ilânen tebliğine ve tarihi ilândan itibaren de on gün içinde cevap vermeleri lüzumuna hükmolunmakla karar verilmiş ve bu baptaki dava arzuhali suretleri de mahkeme divanhanesine tâlik edilmiş olduğundan müddaaleyhlerin ilân tarihinden itibaren on günde cevap lâyihası vermedikleri taktirde gıyaplarında tahkikat günü tayin edileceği ilân olunur.
(5224)

Millî tefrika: 28

Müellifi: Nazmi Şehap

— Fikrimi mi öğrenmek istiyorsun.

— Tabiî... Bu da hakkımdır zannederim. Kendimi paşa hazretlerinin gidiş ağalarına benzetiyorum. Lûtfen tenezzül buyur da bir şeyler söyle...

— Âlâ... öyle ise dinle. Bu kızları takip eden adama midesiz denemez.

Haydar gürültülü bir kahkaha attı:

— Yaaa...

— Evet... ve gülmeden dinle. Zira sana sokakta belini kıvıra kıvıra yürüyen bir şırfıntıdan bahsetmiyorum. Bir hanımefendiden ve onun istikbalde birer hanımefendi olacak iki kızından bahsediyorum.

Büyük bir ciddiyetle konuşuyordu. Devam etti:

— Sen ne fikirdesin bilmem. Fakat ben Bizans mimarisinin de bir güzelliği olduğuna kaniim...

Haydar, deliriyor mu gibilerden gözlerini arkadaşına dikti:

— Sanayii nefise (1) mektebinde konferans mı veriyorsun?

— Sözü mü kesme! Sen hiç Ayasofya camiine alıcı gözle baktın mı?

— !!!...

— Bu tarihî şaheser kadar dış tarafından görünüşü çirkin olan bir bina var mıdır?

—!!.

— Gez! İstanbulu altüst et! Büyük dünya şehirlerinin albumlerine bak! Ne Hintte, ne Siyamda, Çinde, Ne de Avrupanın herhangi bir şehrinde, hattâ Karamanlı kalfaların elinden çıkan Aksaray, Etyemez ve Topkapı evleri arasında bile bir eser bulamazsın... Fakat bir de içine gir şu Ayasofyanın... şaşırırsın...

— .....

— Belki bu camiin içi de o kadar çok cavcaklı değildir. Fakat dışındaki soğuk hendese ile yaptığı tezat, içerdeki az uğraşılmış süsü harikulâdeleştriyor. İşte şu kukuman diye eğlendiğin küçük hanıma fendiler de böyledirler. Hele bir tanesi...

— !!...

— Aah Haydar... hâlâ alaylı alaylı bakıyorsun yüzüme. İnan bana! Ne olurdu; şimdi onlarla beraber gidecekleri yere gidebilseydik. Bunları şu kaba çarşaflarından sıyrıldıktan sonra göre bilseydin.

— Durdular. Bak kızın biri yüzünü açtı.

— Nasıl?

— Hakkın varmış be... enfes mahlûk! Ay dur dur dur dur! anladım, anladım. Ayol bunlar Sadun beyin kızları...

Nazmi, Haydarın kızlara kötü bir not vermesinden korkarak telâşla sordu:

— Tanıdın mı? Nereden tanıyorsun?

Müstakbel kaptan arkadaşını sarsan heyecanın mânâsını kavramıştı:

— Korkma... korkma... — dedi — o kadar mufassal değil. Bu ev, bunların büyük anasının evi. Bu seneye gelinceye kadar yazın Adada, kışın Beyoğlunda oturuyorlarmış. Sadun bey masrafları biraz kısmağa karar vermiş, bu kışı anasının yanında geçirecek... Yani burada.

Bu sırada kızlar eve girmişler ve kapı arkalarından kapanmıştı. Haydar Nazmiyi kolundan çekerek;

— Haydi artık... — dedi — kışın gönüllerini hoş etmeğe çalışırsın. Artık gel de biraz dolaşalım... Zaten nerdeyse gece başlayacak. Park belki de kapanmıştır bile...

— Zannederim.

— İstersen kahveye gidelim.

— İyi düşündün. Zaten bizim Hayreddin beni orada bekliyecekti.

Çenberlitaşa çıkan yokuşumsu bir yan sokağa saparlarken Haydar;

— Hangi Hayreddin? — dedi — Şu tarih budalası mı?

— Çocuğun aleyhinde bulunma..

— Bilmezsin... canımı sıkıyor. Geçen gün tutturmuş, vır vır vır söyleniyordu. Yok efendim tarih bir ilimmiş... Şöyle imiş, böyle imiş. Ben itiraz ettim. Belki ilim addedilecek şekilde okutulan bir tarih vardır. Madem ki zaman zaman tarih bir tekerrürden ibarettir diyenler var. Bir tekerrür, yani olan bir şeyin tekrar olabilmesi; şu veya bu şekilde hareket edilirse bu hâdise tekrar olabilir veyahut böyle bir hâdisenin bir daha görülememesi için öyle veya şöyle hareket etmelidir demek imkânını verir... Eh... bu takdirde tarih bir ilimdir. Ama, bunu okudukları ve hocalarının okumasını tavsiye ettikleri hep padişah masalları... Yahu! Amma da alimliğim tuttu ha... bak az kalsın unutuyordum... Sana bir şey söyleyeceğim.

— Hayırdır inşallah...

— Pek değil ama... sinirlerini çok bozmayacak zannederim. Senin Nimet...

— Eeey... başına bir kaza mı gelmiş...

— Yok canım. Acı patlıcanı kırağı yakar mı?

— Ne olmuş öyleyse?..

— Sinirlenmeyeceğini vadet...

— Ettim işte...

— Öyle üstün körü değil... Senin mukaddes bildiğin yegâne şey kadın... Bir kadının başına yemin et... Demin hararetli hararetli konferans verdiğine bakılırsa bu kızlardan birinin henüz dumanı üstünde olsa gerek.

— .....

"Sadun beyin kızlarından sevdiğimin başı için,, de, söyleyeyim.

— Peki... "Sadun beyin kızlarından sevdiğimin başı için,,...

— Çok çabuk söyledin. Galiba umduğum gibi değil... Kıza bir meylin olsa amma bu kadar çabuk yemin etmezdin. Çünkü bu yemini tutacağını tahmin edemiyorum neyse şu senin Nimet, bizim mektepten bir çocukla düşüp kalkmağa başladı.

— Deme!..

— Hani sinirlenmiyecektin?

— Canım sinirimden değil, korkma... keyfimden. Kimmiş bu bahtiyar?

— Çok terbiyeli bir çocuk, biraz paralıdır da.Karar vermişler,yakın da evleniyorlar.

— Allah biribirine bağışlasın!

Sokakta ilk ışıklar belirmeğe başlamıştı. Çenberlitaştan az ileride tramvay yoluna çıktıkları zaman camlarının tozu geçen kıştan beri alınmamış bir "kıraathane,,ye daldılar. Tavandan sarkan bir ampule gazete kâğıdından abajur yapmışlar, altında dört kol bilardo oynuyorlardı. Az ötede sekiz on gencin başbaşa verdikleri bir masada hararetli bir poker dönüyordu.

— *Bitmedi*

(1) *Güzel sanatlar akademisinin eski ismi.*

TARİHİ TEFRİKA: 16

İttihat ve Terakki!

(BAHAEDDIN ŞAKIR BEYIN BIRAKTIGI VESIKALARA GORE)

Her hakkı mahfuzdur. *Yazan : A. C.*

İttihat ve Terakki bir taraftan kökleşirken, bir taraftan da eski idarenin enkazını temizleyordu.

İşte Selânikten nereye bir heyet gönderilmişse orada kendi başlarına çalışanlarm hizmetleri boşa gidiyor ve bu yüzden büyük karışıklıklar hasıl oluyordu. Paristeki haricî merkezle Selânikteki dahilî merkez meşrutiyetten evvel biribirine sıkı bir surette bağlı olan iki teşkilât değildi. Her iki merkez ayrı ayrı istikametlerde memleket dahilinde çalışıyordu. Her iki tarafın kendi adamları vardı. Meşrutiyet ilân edilince bu hâdimlerden Parise merbut olanlar ekseriyetle açıkta kalmış ve Selâniğe merbut olanlar ise ön sıraya geçmişti. Meşrutiyeti müteakip Selânik tarafından Anadoluya gönderilen zevat onun için muvaffakıyetle çalışıyorlardı. Buna misal olarak Erzincandan gönderilen bir mektubu aşağıya dercediyoruz. Bu mektupta deniliyordu ki :

"Umumî merkez mebusu Vehip beyle Trabzonda teşkilâtta bulunarak beraber Erzincana geldik. Trabzon iskele olmak münasebetile sık sık bir çok kişiler geldiler. Bir şeyler yaptık diyerek geri döndüler. Gittikleri yerleri tanımayan adamları göndermek iyi neticeler vermiyor. Teşkilât umumun efkârına muvafık olamıyor. Trabzonda yalnız bir iki kişi müstesna olmak üzere, Vehip beyden evvel üç kişi tarafından yapılan teşkilât işleri ancak Vehip beyin gelmesile birleştirilebildi.

Burası öyle ümit ederim ki fevkalâde olacaktır. Mutasarrıfı, Müftüyü bizzat ben tahlif ettirdim. Bu tahlif işlerini, Paristen vaktile yazdığınız talimat dairesinde yaptım. Kırmızı elbiseler giydik, maskeler takındık, bu vaziyet bir çok kimseleri ağlatacak kadar tesir yaptı. Müracaat eden pek çoktur. Bunların ahvalini tahkik etmek için biraz nazlanıyoruz.

Vehip bey Kigi tarikile iki gün evvel buradan hareket etti. Manastırdan gelen ve evrak vesaireyi hamil olan topçu mülâzimi Fedaî Salim efendi, Ermeni fedailerinden Aşok efendi, Serfiçe idadî mektebi müdürü ve Erzurum müftüsünün biraderi Saip efendi de Erzuruma gittiler.

Karahisarda redif livası olan ve doktor Bahaddin Şakir beyin Erzincanda bulunduğu esnada bura merkez kumandanlığını yapan Hayreddin paşa Karahisar ahalisi tarafından kaldırılmıştır. İstipdat devrinin en insafsızlarından olan bu adamın burada bulunması meşrutiyet idaresinin tahammülü haricinde olduğundan kendisine kırk sekiz saate kadar buradan ayrılması lâzımgeldiği bildirilecektir. Zaten tekaütlüğü de gelmiştir. Doktor Bahaddin Şakir bey Erzincandan kaçtrktan sonra Hayreddin paşa bize hep ahret sualleri sormuştu.

Bir de burada Erzurum isyanında yardımı dokunan ülemadan hacı şevket efendiye eziyet yapan Rahmi efendi vardır. Bu adamın merkezi umumî vasıtasile başka yere nakli muvafık olacaktır. Münhal olan Erzincan mutasarrıflığı Sıvas vilâyeti dahilinde Merzifon kaymakamı Necmi beyin tayini pek muvafık olacaktır. Kendisinin pek doğru ve çalışkan bir zat olduğunu tahkik ettim.

Vehip bey Erzincanı umumî merkezle muhabereye mezun tuttu. Kendisini merkezi umumî tarafından Halebe gitmeğe memur oldu. Vehip bey oraları biraz tanıdığı için onun intihabı münasip oldu.

Geceleri saat sekize kadar uykusuz, gündüz de tahlif ile ayakları biribine dolaşacak kadar yorgundur.,,

İttihat ve Terakki bir taraftan memleketin her tarafında bu suretle şubelerini tesise çalışırken diğer taraftan da istipdat enkazını temizlemeğe başlamıştı. Seyyiati ahvali ve iktidarsızlığı görülmüş olan valilerin bir listesini yaparak İstanbula yollamıştı. Bu listede isimleri yazılı olan valiler azledilerek yerlerine muktedirleri tayin olunacaktı. Bu listeye yalnız Manastır valisi Hıfzı paşanın ismi konulmamıştı. Çünkü Hıfzı paşa kendiliğinden istifa edeceğini bir vasıta bulup söylemişti. Halbuki ardadan haftalar geçtiği halde Hıfzı paşa istifa etmemişti. Bunu üzerine Manastır valisi de azlolunacak valiler sırasına geçirilmişti.

Bu aralık Mekke emirliğine de birisinin tayini lâzımgeliyordu. Bunun için bir çok Şeriflerin isimleri sayılıyordu. Selânikteki umumî merkez Şerif Abdullah paşanın veraseti dolayısile emirliğe tayini muvafık olduğunu yazıyor ve diyordu ki:

"Eevvelâ emarete Şerif Abdullah paşanın tayini terviç edilmeli, şayet rahatsızlığı yüzünden kabul etmezse o halde ikinci derecede veraset hakkını haiz olan Şeriflerden Şerif Hüseyin ve Haydar beyler hakkında tahkikat yapılması ve bunlardan hangisinin meslek ve meşrep, nüfuz ve hamiyet noktalarından mukaddes maksatlarımızla tercihi lâzımgelirse ona göre tayin ettirilmelidir...,,

Şerif Hüseyinin sonra Mekke emiri olduğu ve umumî harpte Osmanlı devleti aleyhine kıyam ettiği ve nihayet Hicaz kralı olduğu malûmdur.

İttihat ve Terakki cemiyetinin başına dert açan adamlardan birisi de Drama ve havalisi Metropolidi Hrizostomos idi. Bu adam hakkında meşrutiyeti müteakip cemiyete verilen bir raporda deniliyordu ki:

"Hrizostomos Yunan - Rum emellerinin Rumelinde tevessüüne yalnız iştirak etmek ve mefsedet çıkarmak suretile değil, hemen bilfiil şekavet etmek suretile de gayret ederdi. Onun yüzünden Abdülhamit devrinde umumî memurlar büyük müşkülâta maruz kalırlardı.

Bununla beraber, Rum eşkıyasına bilfiil iştirak ettiği kat'î vesikalarla sabit olduğundan kendisi memlekette oturmak üzere Dramayı terke mecbur edilmişti. Fakat meşrutiyet ilân edilince siyasî cürümler erbabının mazhar olduğu umumî aftan o da istifade etti ve gene Dramaya geri döndü. Hrizostomos gidelidenberi Dramadaki Rumlar tam bir sükûnet içinde yaşıyorlardı. Halbuki o geri geldikten sonra ahval gene rengini değiştirdi. Ondan beklenilen bütün mazarratlar âtiyi tehlikeye düşürecek kadar kendisini göstermeğe başladı. Metropolit kiliselerde ahaliye şimdiye kadar Rumların bir tabanca taşıyorlarsa bundan sonra iki tabanca taşımaları lâzımgeleceğini, Osmanlı devletini teşkil eden milletler içinde Rumların yemeğe konulan tuz kadar elzem olduklarını, tuzsuz taamın lezzeti olmayacağı gibi, bu memlekete şeref

(Bitmedi)

BERLİTZ de YENİ AÇILAN LİSAN KURSLARI

Türkçe, Fransızca, İngilizce, İtalyanca, Almanca v s.

Kayıt Muamelesi Başlamıştır. Tecrübe Dersi Mecanendir.

ANKARA — Konya caddesi

İSTANBUL — 373. İstiklâl Cad.

SATIE

DAVET

Hanımefendi,

Tesisatı Elektrikiye Şirketi Taksimde daimî Elektrik sergisi bugün Çarşamba günü saat 15 de verilecek olan Elektrikle ve pasta pişirme dersine sizi davet eder.

SATIE (51

6420

RADYO

Sovyetlerde Radyo

Moskoa spikeri Aleksejeva

Propaganda işlerinde radyoların dan en çok yararlık gösteren milletlerden biri Sovyet Rusyadır. Bunun için Sovyetler beş, altı sene içinde biribiri ardına yeni, yeni radyo istasyonları meydana getirmiş ve bunlardan pek iyi çıkarlarını bilmişlerdir. Bugün de yapıları bitmemiş olan bir sürü radyo istas-

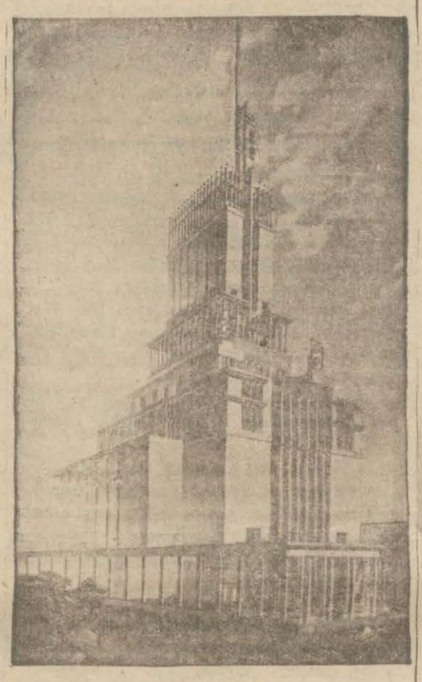

Moskova'da inşası bitmek üzere bulunan radyo binası

yonlarının bitirilmesi için susamışça uğraşıyor.

Sovyet radyolarının merkez evi Moskovada yapısı bitmek üzere bulunuyor.

Çarlık kurumunda Rusların yüzde ikisi yazıp okumak bilirken şimdi öteki milletler sırasına giren Sovyetler radyoda pek çok ulusları geride bırakmıştır.

Sovyetlerde ilk radyo sesi bundan tam on yıl önce işitilmişti. İlk konser programı 1924 yılında Schabo-

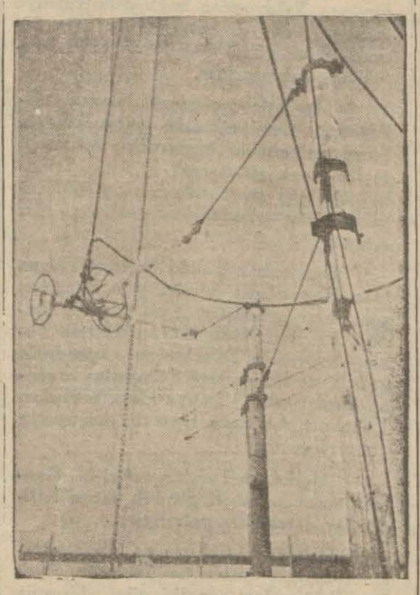

Büyük Moskova radyosu anteninin uzaktan görünüşü

lovo postasından yayılmış ve bu istasyonun bir kilovatlık güçlükteki yayınınmları 1928 ze kadar sürmüştür. İlk işe başlayan radyo kumpanyasının adı "Radiperedatschea, idi.

Programın çoğu herkesin girdiği tiyatrolardan konser ve varyete salonlarından alınıp radyo ile yayılıyordu.

Sovyetlerde 1932 yılında radyo tekniği büyük adımlarla ilerlemiştir. Sonra radyolar halk komiserliğince yürütülmeğe başlanmıştır. Bundan sonra Sovyetler kültür dolu yayımlarını bütün yabancı dillerle ve gazetelerden çok radyolarla yapmaya girişmişlerdir.

1934 yılının başında Sovyet radyo istasyonları 67 yi bulmuştur. Şimdi işliyen 67 gönderici postanın güçleri 1500 kilovat tutuyor. Bunlardan biri dünyanın en büyük postalarından biridir. Yalnız bunun gücü 500 kilovattır ve Rus teknisyenleri tarafından yapılmıştır. İkinci güçtee olan 100 zer kilovatlık beş posta vardır ki her birisi Avrupanın en uzak yerlerinden kolaylıkla dinlenebilir. Üst tarafı otuz, yirmi ve onar kilovat güçlü postalardır. Ve iyice işitilirler.

Sovyet Rusyada iki buçuk milyon abone yazılıdır. Bir evde orta olarak 4 dinleyen bulunacak olsa on milyon kişinin radyo dinlediği anlaşılır.

Son zamanlarda konuşmaların azalıp konserlerin çoğaldığı göze çarpan Sovyet istasyonlarının bir kaçında Türk dilile de program yapılmaktadır. Radyoları bu kadar az bir kurumda böyle ilerleyen ikinci bir ulus gösterilemez.

Turgut MİTHAT

HAFTALIK PROGRAM

2 Kânunuevvel Pazar

823 Khz. BUKREŞ, 364 m.

11,45: Dini neşriyat. 12: Dini musiki. (koro. 12,30: Öğle konseri "radyo orkestrası,, 13,30: Haberler. 13,45: Hafif musiki. 14,15: Haberler. 14,40: Plâk. 17: Tıbbî mahisler. 17,15: Romen musikisi. 17,30: Köylüye konferans. 18: Hafif, neşeli musiki. 19: Haberler. 19,15: Jean Marco orkestrası. 20: Konferans. 20,20: Plâk. 20,45: Hafta haberleri. 21: Musiki. 22: Spor. 22,10: Salon radyo orkestras. 23: Haberler. 23,35: Orkestranın devamı.

223 Khz. VARŞOVA, 1345 m.

17,20: Piyano yardimile şarkılar. — Sözler. 18: Şarkılı dans parçaları. 19: Piyano musikisi. 19,30: Plâk. — Sözler. 21: Popüler orkestra konseri. 21,45: Haberler, sözler. 23: Reklâm ve konser, edebiyat. 23,30: Plâk. 24: Sözler. 24,05: Dans musikisi.

Khz., LEIPZIG, 382 m.

17: Hafif musiki. 18,15: Schubertin eserlerinden piyano konseri. 19: Mikrofon sözleri. 19,30 Fantazi musiki parçaları. 20,20: Spor haberleri. 20,30: "Lacht hinweg die Sorgen zvishen heut,und morgen,, isimli skeç. 22,30: Hamburgtan nakil. 23: Haberler. 23,30: "So Jung sind wJir nie vider, isimli danslı program "şarkılı.,,

545 Khz. BUDAPEŞTE, 550 m.

18: Çingene orkestrası. 18,25: Sözler. 19: Piyano konseri. 19,40: Masallar. 20,15: Spor. haberleri. 20,30: Kalmanın "Zsusi kisasseny,, isimli üç perdelik opereti. 22,45: Haberler. 23,05: Oda musikisi. 23,45: Çingene orkestrası. 24,30: Mandits cazbandı.

1195 Khz. FRANKFURT, 251 m.

17: Hafif musiki. 18,30: Konser. 19: Çocuk. 19,30: Sar neşriyatı. 20: Halk musikisi. 20,45: Spor haberleri. 21: Şarkılı neşriyat. 22,30: 7 inci Alman şaheser konseri. 23,10: Haberler. 23,20: Aktüalite. 23,30: Alman - Polonya boks şampiyonluğu neticesi. 23,45: Dans musikisi. 1: Gece musikisi.

175 MOSKOVA, 1714 m.

11,15: Şarkılı sabah konseri. 12,15: Isveç neşriyatı. 16,15: Çocuk musikisi. 17,30: Parti neşriyatı. 18,55: Kızılordu için musiki. 19,30: Karışık konser. 21: Senfonik konser. 22: Muhtelif dillerle neşriyat.

832 Khz. MOSKOVA, (Stalin) 361 m.

18,30: Çocuk programı. 21: Radyo temsili.

686 Khz. BELGRAT, 437 m.

20: Piyano - Keman sonatları. 20,50: Reklamlar. 21: Milli neşriyat. 21,30: Opera musikisi. 22: Radyo piyesi. 23: Haberler. 23,20: Radyo orkestrası.

ROMA - NAPALİ - BARI,

18: Şarkılı konser. — Sözler ve plâk. 21,45: "La Gioconda,, isimli dört perdelik melodram. Sonra haberler.

841, Khz. BERLIN, 357 m.

19: Çift piyano konseri. 19,30: Bando mızıka. 20,30: Şarkılar. 20,40: Spor haberleri. 20,40: "Bağdat berberi, ,isimli operadan sahneler. 22,30: 7 inci Alman saheserlerinden konser. 23,10: Haberler. 23,30: Dans musikisi.

3 Kânunuevvel Pazartesi

823 Khz. BUKREŞ, 364 m.

13: Haberler. Plâk. 23,45: Borsa. — Plâk. 14,15: Haberler. 14,40: Plâk. 18: Konferans. 18,10: Schubertin eserlerinden kuartet konseri. 19: Haberler. 19,15: Radyo orkestrası. 20: Konferans. . — Plâk. 20,20: Plâk. 21: Keman konseri. 21,45: Şarkılı piyano konseri. 22: Cazband. 23,25: Kahvehane musikisi.

223 Khz, VARŞOVA, 1345 m.

18: Piyano konseri, — Sözler. 19,15: Hafif kahvehane musikisi. 20: Piyano ile şarkılar. 20,25: Sözler .21: Karışık aletlerle konser. 21, 45: Haberler. 22: Senfonik orkestra konseri. — Konferans. 23: Reklâm konseri. 23,25: Dans dersi. — Dans musikisi.

Khz. LEIPZIG, 382 m.

18,20: Piyano musikisi. 18,50: Sözler. 19,15: Birçok halk şarkıları. 19,35: Askerî konseri. 20,35: Wkonomik neşriyat. 20,55: Kültür propagandası. 21: Haberler. 21,10: Plâk. 21,30: Orkestra konseri. 23,40: 19 uncu asrın tanınmış musikisinden parçalar.

545 Khz. BUDAPEŞTE, 550 m.

18,30: Koro konseri. 19,50: Ders. 19,30: Keman konseri. (Ilonka Fehre). 21: Filipin adalarında çalınan musiki parçaları. 22: Friedlin idaresinde opera orkestrasının konseri. 22,40: Haberler. 23,30: Çingene orkestrası. 24,15: Plâk konseri.

1195 Khz. FRANFURT, 251 m.

19,45: Neşeli musiki. 20,45: Haberler. 21,10: Sözler. 21,30: Orkestra konseri. 23: Haberler. 23,15: Haberler. Spor. 23,30: Oda musikisi. 24: Karışık halk musikisi. 1: Gece konseri.

832 Khz. MOSKOVA 1714 m.

17,30: Kızılordu programı. 18,55: Kızılordu-için konser. 19,50: Kolkozlar için konser. 22: yabancı dillerde neşriyat.

175 Khz. MOSKOVA, (Stalin) 361 m.

18,25: Bir opera temsili. 22,30: Dans parçaları. ve karışık konser.

686 Khz. BELGRAT, 437 m.

20: Plâk. 20,10: Reklâmlar. — Sözler. 21,30: Blegrat operasındaki temsili nakil.

ROMA - NAPOLİ - BARI

18,30: Piyano konseri. — Söz ve plâklar. 21,45: (Bari). Yunanistana mahsus neşriyat. 21,45: "Roma,,: Campariden naklen karışık konser. 22,45: Konferans. 23: Varyete.

841 Khz. BERLIN, 357 m.

18,30: Plâk. 19,05: Spor. 19,30: Duosonet - konseri. 20: Aktüalite. 20,20: Yeni şarkılar. 20,40: Haberler. 21,10: Tiyatro bahisleri. 21,40: Dans musikisi. 23: Haberler. 23,20: Akşam konseri.

4 Kanunuevvel Salı

823 Khz. BUKREŞ, 464 m.

13: Radyo orkestrası. (Dans parçaları, hafif havalar. 14: Haberler. 14,30: Orkestranın hafif havalara devamı. 18: Plâk. 19: Haberler. 19,15 Plâk. 20: Konferans. 20,20: Plâk (mandolin, gitar, akordeon,) 21: Debussynın eserlerinden konser. 22: Konferans. 22,15: Senfonik orkestra konseri. 23,25: Kahvehane konseri.

223 Khz. VARŞOVA, 1345 m.

18: Vilnadan oda musikisi. — Konferans. 18,35: Plâk. — Sözler. 19,15: Orkestra konseri. — Edebiyat. 20: Tauberlin plâklarından. — Sözler. 21,15: "Şeytan ve katerina,, isimli opera temsili (Dworzak.) 23,55: Reklâm konseri. 24,10: Spor. 24,05: Dans plâkları.

Khz. LEIPZIG, 382 m.

18,30: Tabii tarih. 18,50: Okonomik program. 19: Aktüalite. 19,20: Gençlik neşriyatı. 19,50: Neşeli şarkılar. 20,40: Avcılık. 21: Haberler. 21,10: Neşeli neşriyat. 22,30: Oda musikisi. (kuartet.) 24: Gece musikisi.

545 Khz. BUDAPEŞTE, 550 m.

18: Cazband. 18,45: Fransızca ders. 19,15: Farâgato konseri. 19,55: Sözler. 20,30: Operadan nakil. Offenbachın (Contes Hoffmann) operası. 22,35: Haberler. 23,45: Çingene orkestrası. 24,30: Bachman salon kurtet takımı

1195: FRANKFURT, 251 m.

17: Hamburgtan hafif musiki. 19: Italyanca ders. 19,15: Okonomi. 19,30: Hukuki bahisler. 19,45: Neşeli hafif musiki. 20,45: Günün kısa haberleri. 21: Haberler. 21,10: Flotovun (Martha) isimli opera temsili. 23,45: Köylü şarkıları. 24,15: Gece musikisi. 1: Gece musikisi.

175 Khz. MOSKOVA, 1714 m.

18,30: Kızılordu programı (güzel sanatlar.) 19,30: Kolkoz kadınlarına program. 19,55: Kolkozlara musiki. 21: Karışık konser. 22: Yabancı dillerle neşriyat.

832 Khz. MOSKOVA, (Stalin) 361 m.

18,30: Gençlere musiki. 19,30: Yeni musiki. parçaları. 22: Dans ve karışık konser.

686 Khz. BELGRAT, 437 m.

20: Plâk. 20,10: Reklâmlar. 20,20: Şarkılar, 20,50: Haberler. 21: Millî neşriyat. 21,30: Viyanadan naklen Senfonik konser, 23,15: Plâk.

ROMA - NAPOLİ - BARI,

18,10: Hafif, neşeli havalar. — Sözler ve plâk. 21,45: Karışık konser. 22,30: "Il Diadeste, isimli piyes. 23: Dans musikisi.

841 Khz. BERLIN, 357 m.

19,30: Yeni operet parçaların. 20,40: Haberler. 21,10: "Shnnesturnballade,, isimli monoloğ 21,40: Neşeli neşriyat. 23: Haberler. 23,20: Mozartın eserlerinden konser. 24: Dans musikisi.

5 Kânunuevvel Çarşamba

823 Khz. BUKREŞ, 364 m.

13: Plâk. 13,45: Borsa. — Plâk. 14,15: Haberler. 14,40: Plâk. (hafif musiki.) 18: Edvard Candellanın eserlerinden "Petru Rares,, kısa operası. 19: Haberler. 19,15: Radyo orkestrası. 20: Konferans. 20,20: Plâk (şarkılar.) 21: Chopinin eserlerinden piyano konseri. 21,45: Şarkılar. 22,05: Radyo salon orkestrası. 23: Haberler. 23,25: Konserin devamı.

223 Khz. VARŞOVA, 1345 m.

17: Birçok milletlerin danslarından. — Sözler. 18: Şarkılar. 18,25: Konferans, spor. 16,15: Piyano - Keman konseri. 19,45: Konferans. 20: Koro konseri. — Sözler. 20,30: Konserin devamı. 21: Vilnadan naklen Mickievicz akşamı. 22: Chopinin eserlerinden konser. 22,30: Italyanca konferans. 22,40: Chopinin viyolonsel sanatları. 23: Reklâm konseri. 23,15: Dans musikisi. — Sözler. 24,05: Dans musikisi.

Khz. LEIPZIG 382 m.

19,40: Çiçekle aşk şarkıları. 21: Haberler. 21,10: Saara ait sözler. 21,35 Hamburgtan nakil. 22: Emde orkestrası. 23: Haberler ve spor. 23,20: Plâk. 24: Dans parçalarile hafif musiki.

545 Khz. BUDAPEŞTE, 550 m.

18,30: Rajter idaresinde opera orkestrası. 19,45: Italyanca ders. 20,15: Plâk. 21: Karışık neşriyat. 23: Haberler. 23,20: Lajos veres çingene orkestrası. 24: Dans musikisi.

1195 Khz. FRANKFURT, 251 m.

17: Hafif musiki. 19: Aktüalite. 19,45: Karışık bir saat. 21: Haberler. 21,10: Saar neşriyatı. 21,40: Kültüral neşriyat. 22,10: Halk konseri. 23: Haberler .23,15: Haberler ve spor. 23,30: Königsbergten dans musikisi. 1: Plâk.

175 Khz. MOSKOVA, 1714 m.

17,30: Sözler ve karışık program. 22: Yabancı dillerde neşriyat.

832 Khz MOSKOVA, (Stalin) 361 m.

18,30: Yeni musiki. 19,30: Karışık konser. 22: Dans musikisi.

686 Khz. BELGRAT, 437 m.

20: Plâk. 20,10: Sözler. 20,40: Reklâmlar. 20,50: Plâk. 21: Haberler. 21,10: Milli neşriyat. 21,40: Mozartın eserlerinden piyano konseri. 23: Haberelr. 23,15: Plâk.

ROMA - NAPOLİ - BARI

18,10: Hafif musiki. — Sözler ve plâklar. 21,45: Verdinin eserlerinden "RIGOLETTO,, operası. Sonra son haberler.

841 Khz. BERLIN, 357 m.

19,30: Senfonik konser. 19,40: Ev musikisi. (yaylı sazlar konseri.) 20,40: Haberler. 21,45: Millî neşriyat. 22,10: Anton Brucknerin eserlerinden senfonik konser. 23,10: Haberler. 23,30: Plâk konseri..

6 Kânunuevvel Perşembe

823 Khz. BUKREŞ, 364 m.

13: Haberler. — Plâk. 13,45: Haberler. 14, 15: Haberler. 14,40: Plâk. 18: Radyo salon orkestrası. 19: Haberler. 19,15: Orkestranın devamı. 20: Konferans. 20,20: Konferans. 20, 35: "Die Mecistersinger von Nürnberg,, isimli Richard Wagnerin opera temsili. 23,30: Haberler.

223 Khz. VARŞOVA, 1345 m.

16,45: Plâk. — Ders. 18: Sahne fikirlerinin 18,50: Sözler. 19,15: Piyano konseri. 19,45: Edebiyat. 20: Oda musikisi. 20,30: Plâk ile Macar musikisi. — Sözler. 21,05: Hafif orkestra havaları. — Haberler. 21,55: Sözler. 22: Fenlandya musikisi. (senfonik.) 22,45: Konferans. 23: Reklâmlı konser. 23,15: Dans dersi. 23,35: Dans musikisi. 23,45: Sözler. 24,05: Dans musikisi.

Khz. LEIPZIG, 832 m.

18,25: Koyun çobanları isimli skeç. — Sözler .19,05: Asker saati. 19,25: Yeni koro şarkı heyeti (Leipzig oda korosu). 20: Neşeli neşriyat. 21: Haberler. 21,15: Milli neşriyat. "Radbold,, isimli bir perdelik Felix Bahnın operası. 23: Haberler. 23,20: Siyassî hikâye,, isimli temsil.

545 Khz. BUDAPEŞTE, 550 m.

18: Ziraat. 18,30: Plâk konseri. — Sözler. 19,25: Salon musikisi. 20,10: Haricî siyaset. 20,30: Budapeşte operasında verilecek temsili nakil. 23,30: Çingene orkestrası. 24,10: Fenlandiya orkestrası.

1195 Khz. FRANKFURT, 251 m.

19: Sözler. 19,45: Neşeli musiki. 20,40: Saar. 21: Haberler. 21,15: Milli neşriyat. 22: Ruhi akşam konseri. 23: Aktüalite, haberler. 23,30: Halk musikisi. 1: Gece konseri.

175 Khz. MOSKOVA, 1714 m.

17,30: Karışık konser. 20,30: Beynelmilel popüler konseri. 22: Yabancı dillerle neşriyat.

832 Khz. MOSKOVA, (Stalin) 361 m.

17,30: Çocuk programı. 19,30: Senfonik konser. 22: Dans musikisi ve karışık konseri.

686 Khz. BELGRAT, 437 m.

18: Radyo orkestras. — Sözler. 20,30: Bordin kuartet takımı. 21: Haberler. 21,10: Millî neşriyat. 23,40: Koro konseri. 23,15: Haberler.

ROMA - NAPOLİ - BARI

18: Şarkılı konseri. — Sözler. — Plâklar. 21,45: Karışık konser. Sonunda haberler.

841 Khz. BERLIN, 357 m.

18,30: Karışık koro konseri. 19,05: Yeni Balladlar. 19,30: Çocuk neşriyatı. 20: Millî neşriyat. 20,45: Haberler. 21,05: Göbbes tarafından konferans. 22,30: Plâk. 23: Haberler. 23,30: Dans musikisi.

7 Kânunuevvel Cuma

823 Khz. BUKREŞ, 364 m.

13: Plâk. 13,45: Borsa haberleri. 14,15: Haberler. 14,40: Plâk. Hafif musiki. 18: Radyo orkestrası. 19: Haberler. 19,15: Radyo orkestrası. 20: Konferans. 20,20: Opera korosu. 21: Senfonik konsere dair. 21,10: Senfonik koncer. 22: Senfonik için sözler. 22,15: Konserin devamı. 23,30: Plâk.

223 Khz. VARŞOVA, 1345 m.

18,15: Oda musikisi. — 18,50: Sözler. 19,15: Plâk. (Solist musiki). — Sözler. 20: Kahvehane musikisi. — Haberler. 20,30: Konserin devamı. — Sopr haberleri. 21,15: Senfonik konser (Varşova filharmoniei.) 23,30: Şiirler. 23, 40: Reklâmlı konser. 24: Sözler. 24,05: Dans musikisi. "Plâk.,,

Khz. LEIPZIG, 382 m.

18,20: Şarkılar. 18,50: Okonomik neşriyat. 19: Amele grevi hakkında. 19,20: Neşeli musiki. 20,45: Haftanın sporu. 21: Haberler. 21,10: Plâk ile kabara neşriyatı.. 21,40: "Bernard von Weimar,, isimli dram. 23: Son haberler, spor. 23,20: Gece musikisi.

545 Khz. BUDAPEŞTE, 550 m.

18,15: Çingene orkestrası. 19: Spor. 19,55: Sözler. 20,25: Bertha salon takımı. 21,35: Radyo üstüne radyo. 21,50: Şarkılı Kalman konseri. 22,35: Haberler. 22,50: Rajter idaresinde opera orkestrası. 24,20: Hafif salon musikisi.

1195 Khz. FRANKFURT, 251 m.

19,45: Opera uvertürleri. 21: Haberler. 21,10 Meksika neşriyatı. (Musiki ve sözlü.) 22: Hafif konser. 23: Haberler. — Saar vesaire. 23,45 Einbruchin Savay isimli zabita skeçi. 1: Gece konseri. 20: Plâk.

175 Khz. MOSKOVA, 1714 m.

18,30: Mizah. — 19,30: Sözler. 19,50: Kolkozlar için konser (şarkılı.) 22: Ecnebi dillerle neşriyat.

832 Khz. MOSKOVA, (Stalin) 361 m.

17: Bizetnin "KARMEN,, operasını Moskova operasından nakil.

686 Khz. BELGRAT, 43 7m.

20: Konferans — Plâk. 20,40: Reklâm. 20,50 Haberler. 21: Millî neşriyat. 21,30: Zağrepten nakil. 23: Haberler. 23,15: Radyo orkestrası.

ROMA - NAPOLİ - BARI

18: Neşeli musiki. — Sözler ve plâklar. 21,45 Les Fallin "La belle Risette,, operet temsilile. Sonra haberler.

841 Khz. BERLIN, 437 m.

18: Hafif orkestra konseri. 19,05: Sözler. 19,30: Plâk. 21: Haberler. 21,10: Ksilofon ve mandolin konseri. 22: Radyo temsili. 23: Haberler. 23,20: Maks Regerin eserlerinden piyano keman konseri.

8 Kânunuevvel Cumartesi

823 Khz. BUKREŞ, 364 m.

13: Plâk. 13,45: Plâk. 14,15: Haberler. 14,40 Plâk. 16: Mektep neşriyatı. 18: Dans musikisi. 19: Haberler. 19,15: Corologos caz takımı. 20: Konferans. 20,20: Plâk. 21: Radyo orkestrası. 22: Konferans. 22,15: Konserin devamı. 23: Haberler. 23,25: Kahvehane konseri.

223 Khz. VARŞOVA, 1345 m.

18: Dans musikisi. 18,50: Konferans. 19: Föytön. 19,15: Viyolonsel ile parçalar. 19,45: Tıbbî tavsiyeler. 20: Piyano refakatile şarkılar. 20,20: Konferans. 20,30: Konser. 20,45: Sözler 21: Popüler senfonik orkestra konseri. 21,45: Haberler. 22: Sebeliusun senfonisi, 22,45: Sözler. 23: Reklâmlı konser, 23,15: Plâk. 23,40: Plâk ile dans. — Sözler. 24,05: Konferans. 24,35: Dans musikisi.

Khz. LEIPZIG, 382 m.

18: Hafif musiki. 18,30: Düşünülmüş sözler. 18,45: Gençlere. 19,10: Günün lûgati. 19,25: Dans plâkları. 20,05: Neşeli halk şarkıları. 20,40: Deniz harplerine dair. 21: Haberler. 21,10: "Die Maedele von Biberach,, isimli musikili temsil. 23: Haberler. 23,20: Gece konseri.

545 Khz. BUDAPEŞTE, 550 m.

17,45: Konservatuvardan nakil. 19,45: Plâk. 20,30: Neşeli sözler. 21: Arzuya bağlı konser. 22,30: Spor haberleri. 22,30: Spor haberleri. 22,50: Pertis çingene orkestrası. 23,40: Posta memurları takımı. tarafından konser.

1195 Khz. FRANKFURT, 251 m.

19,45: Hafif musiki. 20,30: Saar halk şarkıları. 21: Haberler ve saara dair sözler. 21,15 Şarkılar. 21,30: Beethovenin eserlerinden senfonik konser. 23,20: Haberler. 23,30: Haberler. 24: Dans musikisi. 1 den 3 çe kadar gece musikisi.

175 Khz. MOSKOVA, 1714 m.

18,30: Kızılordu için neşriyat. 19,30: Kolkoz neşriyatı. 21: Senfonik konser. 22: yabancı dillerle neşriyat.

832 Khz. MOSKOVA, (Stalin) 361 m.

21: Radyo temsili. 22: Dans ve hafif musiki.

686 Khz. BELGRAT, 43 7m.

18: Keman konseri. 19: Koro konseri. 20,50: Reklâmlar. 21: Haberler. 21,10: Milli neşriyat. 21,40: Opera musikisi 23: Haberler. 23,20: Plâk.

ROMA - NAPOLİ - BARI

18,10: Orkestra. — Sözler. — Plâk. 21,45: Verdinin "RIGOLETTO,, operası. — Sonra haberler.

841 Khz. BERLIN, 357 m.

18: Hafif orkestra konseri. 19,20: Radyo temsili. 20: Cembal ve keman konseri. 20,25: Şarkılar. 20,40: Aktüalite. 21: Haberler. 21,10: Marşlardan plâklar. 21,30: Millî neşriyat. 22,30 Plâk konseri. 23: Haberler. 23,30: Dans musikisi.

AMELÎ BİLGİLER

Havalar gittikçe radyo dinlemeğe daha müsaitleşmektedir. Yazın sıcak aylarında alınması güç olan bazı uzak ve kudreti az istasyonlar şimdi kolayca alınabilmektedir.

Bunlardan bir çoklarının dalga uzunlukları yekdiğerlerine pek yakın olup evvelce bulunmayan birisi havanın müsait olmasından diğerile birlikte alındığı için her iki merkezin de lâyıkile dinleemiyeceği pek tabiidir. Bu tarzda biribirini taciz eden merkezlerin çoğu 200 ile 300 metre arasında çalışmaktadır.1000 ile 2000 metre arasında çalışan yüksek dalgalarda da üstüste gelen epeyce merkez bulunup tacizata sebebiyet veriyorlar. Bu vaziyette olup tulü mevçlerinin fazla yekdiğerine yakın olan merkezleri din etecek makine bugün mevcut olmadığından dünya piyasasında satılan aletlerde kabahat bulunamaz.

Meselâ Kahire istasyonu ayni vaziyette bulunuyor. Bu istasyonla ayni dalgada Brüksel merkezi de neşriyat yapmakta olduğundan gece yarılarına doğru Brükselin tacizatına uğruyor.

Şimdilik erkence saatlerde tacizat hissedilmeyecek kadar az olduğundan henüz tahammülün haricine çıkmamıştır.

Rennes istasyonu kuvvetlendi

Fransanın Rennes postası 15 T. evvelden itibaren 40 kilovat kudretle çalışmağa başlamıştır.

Yazan: *Marthe Richard* Tercüme eden: *M. F.*

Boş mektup kâğıtları üzerinde gizli mürekkeple yazılmış yazılar var

Hülâsa

[Marthe Richard Fransa casusluk teşkilâtı tarafından Ispanyaya gönderilmiştir. Vazifesi orada Alman casus teşkilâtına girmek ve iki cihetli casusluk yapmaktır. Marthe bir sürü maceralardan sonra Alman casus teşkilâtı reisi Baron Fon Krohn ile tanışmıştır. Bundan bir çok malûmat almış Fransaya gitmiş tekrar Ispanyaya dönmüştür.

Şimdi Marthe Baronla beraber Cadix'e gelmiş ve orada bir otele yerleşmiştir.]

Kafam altüst olmuştu. Anladığıma göre Alman tahtelbahirleri, Fastaki âsi kuvvetlere mühimmat ve techizat göndereceklerdi. Tâyin edilen yerde âsilere ait kayıklar bekliyeceklerdi.

Soğuk kanlılığımı muhafaza etmek, sinirlerimi yatıştırmak için, Elcezire sokaklarında biraz dolaştım.

Fastaki Fransız kuvvetlerine karşı tertip edilen bu suikast müvacehesinde sükût mu edecektim? Eğer Fon Krohn gibi her yerde adamlarım olsa, her yerde Fransız konsoloslarile temas edebilseydim, hiç şüphesiz Alman plânı alt üst olurdu. Benim yerimde siz olun: Elinizde bir müstemlekeyi kurtarabilecek, bir muharebenin kat'î neticesini tayin edebilecek malûmat olsun da postaya bağlanın oturun. Eğer Fransız bahriyesine bir haber ulaştırabilsem kayıklar takip edilir. Asi şefler yakalanır, tahtelbahirler batırılırdı. Adeta çıldıracaktım.

Ben niçin Fon Krohn'a tahammül ediyordum? Niçin bunun semerelerini görmiyecektim?

Her şeye rağmen, belki bir şey olur diye bir kahvede yüzbaşı Ladoux'ya hitaben bir mektup hazırladım. Yazmak biraz beni teskin ediyordu.

Tekrar Fon Krohn'u görmek için geri döndüm. Belki şans yardım ederdi.

Baronun keyfi yerinde idi. Beni gayet memnun bir çehre ile karşıladı. Fakat içinden meyus olduğu anlaşılıyordu. Belki beni Fasa gönderirken ölüme gönderdiğini düşünüyordu. Zaten biraz tereddüt te ediyordu. Sahili geçmek için vize meselesi de vardı. Iki vize lâzımdı. Fransız, Ingiliz. Fransız olmam dolayısile belki müttefik devletlerin beni himaye edeceklerini zannediyordu.

Yemek esnasında Barona:

— Fasta ne yapacağım? diye sordum.

Şifreleri götüreceksiniz.

Saf bir tavır takındım ve bağırdım:

— Ha evet şifre... şu sizin kırmızı defterdekiler gibi...

Gülerek:

— Hele anlayabildiniz! dedi.

Biraz sinirli görünmem lâzımdı; dedim ki:

— Bunun tehlikeli bir şey olduğunu zannetmiyor musunz?

— Elbette! Elbette...

— Fakat, diye cevap verdim. Fransızların servisleri çok bozuk!

İçini çekti:

— Her işte yaptıkları gibi...

Gülmemek için kendimi tutuyorum.

— Eğer, dedi, yolunuzdan biraz şaşarsanız, eğer bir arzuya kapılırsanız... hayatınız tehlikededir. Dikkat edin. Hayatınız sizin elinizdedir.

Yüzbaşı Ladoux'nun bu sözlerini hatırlayorum. Belki o da vaziyeti bilmeden beni itham edecek. Ve Fastaki isyan büyürse, benim Almanya hesabına çalıştığımı tahmin eyliyecekti.

Fakat ne yapalım ki S. 32 ye karşı Alauette'in elinde bir şey yoktu. Kendimde iki şahsiyet yaşatıyordum: Hakikî şahsiyetimin elinde hiç bir vasıta yoktu. Sahte idi. Buna rağmen çalışmak tehlikesine atılmıştı. Fon Krohn'a Elcezıre dahilindeki bütün gezintilerinde refakat ediyordum. Almanca söylenildiği zaman hiç anlamaz gibi bir vaziyet takınmam bir defa daha bana yardım etti.

Bunun için Baron hiç bir zaman benden çekinmiyordu. Fakat bu vaziyet müziçti. Çünkü her sefer insan kendi kendisini kontrol etmek mecburiyetini hissediyor, diken üstünde duruyordu.

Işte bu suretle âsi kuvvetlerin Alman tahtelbahirlerden alacakları mühimmata dair daha yeni malûmat edindim.

Otelde Fon Krohn bana dedi ki:

— Beraberinizde mektup kâğıtlarını ihtiva eden bir kutu götüreceksiniz. Bu kâğıtlar tertemizdir. Fakat yalnız yarısında gizli mürekkeple yazılmış yazılar vardır. Çok kıymetli bir pakettir.

— Kime vereceğim bunları?

— Gemiden çıkar çıkmaz bir adam gelecek kendisini tanıtacaktır.

Iztırap ve heyecan içinde idim. Yüzbaşımdan mektup beklemiyordum. Hareketimi tehir etmek için bir sürü bahane buluyordum. Konsoloshaneler de işlerin çıkmadığını söylüyor, hergün işi savsaklıyordum. Baron sabırsızlanmağa başlamıştı. Fransız vizesini gayet kolaylıkla elde ettim. Fakat Ingiltere konsolosu bana ancak bir kayıt altında vize verebildi. Eğer Ingiliz sularında yakalanırsam bu vize beni kurtaramazdı. Ispanyadaki Ingilizler benim Fon Krohn ile olan münasebetlerimi biliyorlardı. Hakiki hüviyetimin cahili olduklarını göstererek beni sessizce, Intelligence Service usulü dairesinde ifna etmeleri mümkündü. Bu feci vaziyetin içinden çıkmam lâzımdı.

Fon Krohn bana:

— Ne azman hareket ediyorsunuz? diye sordu.

Ben yüzbaşı Ladoux'nun cevabını almak için elimden gelen her şeyi yapıyordum.

Dedim ki:

— Bitmedi —

SPOR

C. H. F.

Fırkanın değerli armağanları

C. H. Fırkası umumî idare heyeti bu yıldan başlıyarak bundan sonra her yıl Türkiye spor birincilerine birer armağan vermeyi kararlaştırmış olduğunu bundan evvel yazmıştık.

934 senesi birincileri belli olmuş olan atletizm, futbol, denizcilik ve eskrim birincisi olan gençlere yarın saat beşte Cumhuriyet Halk Fırkasının Istanbul vilâyet merkezi lokalinde bu armağanlar dağıtılacak ve gençler merasimle kutlulanacaktır.

Bu münasebetle tertip edilen çaya Istanbulun mülki ve askeri reislerile fırka erkânı, gazeteciler ve sporcular davetlidirler.

Gençliğin ruhunu okşıyacak ve spora büyük hız verecek olan bu yerinde kararı alkışlamamak kabil değildir.

C. H. Fırkasını bundan dolayı candan kutlularız.

Türk atletizm federasyonundan:

934 Türkiye atletizm birincilerile Balkan temaslarında ve dış müsabakalarda birinci, ikinci, üçüncü, olanlarla nizamname mucibince madalya ve diploma verileceği gibi fırkamızın gençliği takdir ve teşvik için bu seneki atletizm Türkiye birincilerine vereceği armağanlar da dağıtılacağından aşağıda isimleri yazılı olan atletlerin 29 ikinci teşrin perşembe akşamı saat beşte Cağaloğlu C. H. F. deki salona gelmeleri tebliğ olunur.

Balkan ve dış müsabakalar galipleri:

Galatasaray: Enis B., Enver Aziz B., Haydar Sabri B., Mehmet Ali B., Muzaffer B., Omer Besim B., Semih Bey.

Fenerbahçe: Hilmi B., Sedat Izzet B., Suat B., Şirin B.

Beşiktaş: Fuat B., Mehmet B.

Deniz lisesi: Tevfik B.

Istanbulspor: Veysi B.

Su sporları: Ziya B.

Ankara: Hakkı B. (Gençler Birliği)

Balıkesir: Raif B. (Idman gücü)

934 Türkiye 1 ci, 2 ci ve 3 cüleri:

Ankara: Emin B., Salâhaddin B., Semih Lütfü B., Şevki B. (Gençler Birliği), Galip B., Kâzım B., Mecit B., (Ankara gücü). Balıkesir: Ahmet B. (Idman gücü), Niyazi B. (Idman Birliği). Bursa: Ahmet B. (Sebat), Hakkı Bey, Ibrahim B., Mustafa B. (San'atkârlar). Istanbul: Fethi B., Karakaş B., Naili B., Sedat B., Selim B. (Galatasaray). Fenerbahçe: Cihat B., Füruzan B., Manol B., Müfahham B., Pulyos B., Ruhi B. Beşiktaş: Melih B., Remzi B. Izmir: Hikmet B., Niyazi B., Talât B. (Altay), Hüseyin B., Salâhattin B. (Altınordu), Ibrahim B. (K. S. K.).

934 birincilerinden dış müsabakalar listesinde ismi yazılı olanlar burada tekrar yazılmamışlardır.

Soyadı alanlar

Aşağı yukarı herkes Soyadı aldı, almıyanlar da bir ad kestirdi

Soy adı alanlar çoğalmaktadır. Hemen her aile, aşağı yukarı soy adlarını kestirmiştir.

Türk tebaası olan Rum, Musevi ve Ermeni vatandaşların da kanuna göre soy adları alması gerektir.

Soy adlarının sonları yabancı bir millite mensubiyeti gösteren (yan ve emsali gibi) olmıyacaktır.

Belediye heyeti teftişiyeden müfettiş Osman B. (Ak Sungur), Cemil B. (Bora), Cabi B. (Vada), Hasan B. (Kökçen), Bartın orta mektebi müdürü Veli oğlu Ihsan B. (Eren), Ticaret odası raportörlerinden Sami Cemal B. (Sayrun), (dünkü adı yanlış çıkmıştır), belediye hal müdürü Mustafa B. (Gökçen), hal müdür muavini Feyzi B. (Gercak), göz mütehassısı Süleyman Şükrü B. (Ertan), Keriman Ece (Mator), (Ece adı da kalacak), babası Halis B. (Matur), Sıvas mebusu Şemsettin Bey (Günaltay), adlarını almışlardır.

Ankarada soy adı alan mebuslarımız ve yüksek memurlardan bazıları şunlardır:

Sumer Bank umum müdürü Bay Nurullah Esat'a Sumer, Iş bankası umum müdür vekili Bay Muammere Işer adları verilmiştir.

Ulusal müdafaa müsteşarı General Nazmi, Solok, Ozan Bay Mehmet Emin Yurdakul, Nalbant oğlu Bay Hıfzı Pınar adlarını almışlardır.

Ziraat bakanı Bay Muhlis Erkmen, ziraat müsteşarı Bay Atıf Yendir, Iç bakanlığı mahalli idareler umum müdürü Bay Naci ve kardeşleri ökonomi bakanlığı sanayi umum müdür muavini Bay Nafiz, verem mütehassısı Bay Emin Kiciman, Bilecik mebusu Bay Hayrettin Karan, Bay Necip Ali Kucuka, Meclis kanunlar kalemi müdürü Bay Muzaffer Cağlı soy adlarını almışlardır.

Beyazit mebusu Bay Halit Bayrak, Mardin mebusu Bay Irfan Ferit Alaçam, Denizli mebusu Bay Haydar Rüştü Okten, Trabzon mebusu Bay Hasan Saka, Burdur mebusu Bay Mustafa Şeref Oskan, Gümüşhane mebusu Bay Servet Barın, Izmir mebusu Osman zade Bay Hamdi Aksoy, Erzincan mebusu Bay Saffet Kam, Zonguldak mebusu Bay Ragıp Ozdemir, Erzincan mebusu Bay Aziz Samih Elker, Antalya mebusu Bay Rasih Satir, Bursa mebusu doktor Bay Galip Kagırman, Kayseri mebusu Bay Sait Azmi Gönen, Kayseri mebusu Bay Ahmet Hilmi Kalaç, Zonguldak mebusu Bay Rifat Vardar, Trabzon mebusu Bay Fatin Ozger, Kastamonu mebusu Bay Refik Ilgaz, Cebelibereket mebusu Bay Ibrahim Mete, Cebelibereket mebusu Bay Hasan Basri Yakar, Malatya mebusu Bay Talât Hatun, Isparta mebusu Bay Hsünü Ozdamar, Bay Necip Ali Küçüka, Bay Ziya Gevher Evalp, Mardin mebusu Bay Ali Rıza Urgen, Çankırı mebusu Bay Talât Onay, Bilecik mebusu Bay Salih Bozok, Bolu mebusu Bay Şükrü Gölez, Bay Yusuf Kemal Tevgirsenk, Bay Velet çelebi Izbudak, Bay Necip Asım Yazıksız, Erzurum mebusu Bay Asım Araslı, Elâziz mebusu Bay Tahsin Berk, Isparta mebusu Bay Mükerrem Unsal, Kırşehir mebusu Bay Hazım Börekçi, Muğla mebusu Bay Halil Mevtes, eski Kahire elçimiz Bay Muhittin Aykuz, Ordu mebusu Bay Ismail Camas, Trabzon mebusu Bay Süleyman Sırrı Gedik, Çorum mebusu Bay Mustafa Can, Ordu mebusu Bay Ahmet Ihsan Tokgöz, Tokat mebusu Bay Süreyya Genca, Izmir mebusu Bay Kâmil Dursun, Balıkesir mebusu Bay Hacim Konur, Bilecik mebusu Bay Hayrettin Koron, Afyon mebusu Bay Cemal Akcin, Erzurum mebusu Bay Nafiz Dumlu, Samsun mebusu Bay Zühtü Inalç, Muğla mebusu Bay Nuri Tuza, soy adını almışlardır.

Diyarbekir mebusu Bay Zeki Mesut Alsan adını soy adı olarak almıştır.

* * *

Ticaret ve iktisat mektebi muallimlerinden Bay Edip, Verel soy adını almıştır. Avukat Bay Şaul, öz adı olarak Ural adını, soy adı olarak ta Dilek adını almıştır.

* * *

Gazetemiz muharrirlerinden Reşat Feyzi Bey, soy adı olarak, mensup olduğu ailenin lâkabı olan (Yüzüncü) ismini almış ve tesçil ettirmiştir.

* * *

Gazetemizin muhasebecisi Ali Seyfettin ve babası gümrük memurlarından Seyfettin ve bütün ailesi (Kızıl Tuğ) adını almışlardır.

* * *

Madenciler Birliği umumî kâtibi Sadrettin Enver Bey soy adı olarak (Unör) ü almıştır. Bundan sonra ismini Sadrettin Unör olarak kullanacaktır.

Soyadı için Güzel örnekler

ANKARA, 27.A.A. — Türk Dili araştırma kurumunun bulduğu soyadları:

Arağ Tekin, Arı, Arık Boğa, Arıs, Arpa, Asatekin, Asığ Bulmuş, Aspar -a-, Aspara, Asutay, Atsuz-Atsız, Atsuz Elti, Ava, Avanaş, Avaneş, Arpat, Arasakay, Arslan, Arslan Ağrun, Arslan Boğa, Artain, Arslan Giray, Azlag, Azinebik, Arslan Mirza, Arslantaş, Artan, Artı Anal, Artık Arslan, Artuk, Artuk Arslan, Aruk Boğa, Aruk - ka -, Arvuz, As - ka -, Ayan, Asana - ka -, Asana Kutlu, Asana Tuci, Aydoğmuş, Ayın, Ay Kanat, Ay Kutluğ Ay Melek -ka-Ay Sabar, Aytemuz, Ayverdi, Aşan, Aşana Kutlu, Aşan Buğa, Aşan Toğrul, Aşkan, Aşnas, Aşut, Aziret, Ata, Ata İbiş, Atakay - Ata Okay, Atala, Atalık Gazi, Atalmış, Ataman, Atam, Ata Oğlan, Atılmış, Atmız, Atış, Atila - Atalay, Atlı, Atmış, Atsak, Ayebe, Ayrsıt -ka-, Aykal Teli, Ayluç Tarhan, Ay Mergen, Aytaş, Aytemur, Ayyarın, Avar, Avina, Avan - Avgan, Avşar - Afşar, Ay, Ay Ana -ka-, Aya Oku, Ay Arığ -ka-, Ayas, Azın Arığ -ka- Ayaz, Aybaras, Aybek, Ay boğa, Aybirdi, Aycil, Aycil Mirza, Ayçiçek -ka-, Aydan Arığ -ka-, Aydar, Aydemir, Aydın Alp, Aydın, Aydoğdu, Aygan, Ayiş, Aykut Alp, Aymaz, Ayna, Aytekin, Aytimür, Azak.

Not: Yanlarında - ka - yazılı adlar kadın adıdır.

T. Rüştü aras Pariste

(Başı 1 inci sahifede)

ğunu araştırmaya sebep olmuştur. Şurasını hatırlatmak gerektir ki bu uzlaşmaya ait ilk teklifler, tesbit edilmiş olan bir metin vermekten ziyade bu uzlaşmanın çerçevesini gösteriyordu. Lehistanın Litvanya, Çekoslovakya ve Almanya hakkında ileri sürmüş olduğu ihtirazi kayitlerin gözönünde tutulması gelecekte yapılacak konuşmalar için daha ziyade ümit verici ihtimallerin ilerlemesine müsait bulunmaktadır.

M. Laval ile M, Titulesco, Fransa-Rusya yakınlığını da konuşmuşlardır. Bu yakınlık geçenlerde Fransız mebusan meclisinde de söylennildiği gibi Fransız devlet adamlarınca Avrupa barışının mühim bir amilidir.

Doğu Avrupasında düzen ve sükûnün berkitilmesi ülküsünü güden bu çalışmalar, halihazırda Türkiyenin gitmekte olduğu siyasayı ilham etmektedir. Tevfik Rüştü Aras'ta Parise gelmiştir. Ve yarın M. Flandin ve M. Laval ile görüşecektir. Türkiye dış bakanı, Türkiye ile Fransa arasındaki bağları müsbet bir surette berkiştirmek arzusunu beslemektedir.

Bu arzu, Paris'te öğülmekten beğenilmekten hali kalmamaktadır. Ve uzun zamandanberi düşünülen şey de şimal-şark uzlaşmasının bir akdeniz uzlaşması ile tamamlanmasıdır.

Halkevi korosuna yazılanlar

Halkevinden: Evimiz Koro kümesine kayıtlarını yaptıranların yoklamaları 2 Birincikânun 934 Pazar günü saat 17 de Cağaloğlu merkez salonunda yapılacağından yazılan hanım ve beylerin o gün ve o saatte hazır bulunmaları rica olunur.

Küçük haberler

* C. H. F. Beyazıt nahiyesi reisliğinden: Nahiyemize bağlı Süleymaniye ocağının 935 yılı kongresi bu ayın 30 uncu cuma günü saat 10 da ocak merkezinde yapılacaktır.

* Tıp Talebe cemiyeti kongre reisliğinden: Cemiyetimizin geçen celsede bitmiyen senelik kongresine 30 ikinci teşrin cuma günü saat 13,5 ta Istanbul Halkevi salonunda devam edileceğinden aza arkadaşların gelmeleri rica olunur.

* Iran sabık kültür bakanı Yahya Han Karagözlü evvelki gün Paristen şehrimize gelmiştir. Ayni gün de kardeşi Ali Rıza Han Karagözlü de Toros ekspresile Tahrandan Istanbula gelmiş ve iki kardeş Perapalas oteline inmişlerdir. Yahya Han, buradan Tahrana, Ali Rıza Han da Avrupaya gideceklerdir.

* Belçikanın Tahran sefiri M. Gaston Ithier Brüksele gitmek üzere Tahrandan Istanbula gelmiştir.

* Kırklareli mebusu ve Himayeietfal cemiyeti umum başkanı Dr. Fuat Bey Edirneden evvelki gün dönmüş ve Ankaraya gitmiştir.

Mühendisler Birliği Istanbul şubesi

Türk Mühendisler Birliğinin Istanbulda yeni kurulan şubesi dün akşam Halkevinde toplanmıştır.

Dünkü toplantıda birliğin Istanbul şubesinin faaliyet programı üzerinde görüşülmüştür.

Konser

Birincikânun salı günü saat 21 de Şehir Tiyatrosunda (Eski Fransız Tiyatrosu) Şerif Muhittin Bey tarafından bir konser verilecektir. Piyanoda Pr. Karl Mally.

İSTANBUL TRAMVAY ŞİRKETİ
GİDİŞ - GELİŞ PROGRAMI

1934 yılının 1 Birincikânundan sonra

No.	SINIR	KALKIŞ	Ara	İlk Kalkış	Son Varış
10	ŞIŞLI - TUNEL	Şişliden - Tünele	3'	6.10	23.40
		Tünelden - Şişliye	7'	6.30	24.00
11	ŞIŞLI - BEYAZIT	Şişliden - Beyazita	12'	7.02	23.10
		Beyazittan - Şişliye	26'	7.44	23.50
12	HARBIYE - FATIH	Hariyeden - Fatihe	5'	7.01	23.27
		Fatihten - Harbiyeye	10'	6.20	22.50
12 A	HARB.-AKSARAY	Harbiyeden - Aksaraya	14'	7.18	23.45
		Aksaraydan - Harbiyeye	15'	6.35	23.00
14	MAÇKA - TUNEL	Maçkadan - Tünele		23.20	24.00
		Tünelden - Şişliye	20'	23.40	24.20
15	TAKSIM - SIRKECI	Taksimden - Sirkeciye	8'	7.30	19.00
		Sirkeciden - Taksime	9'	7.50	19.25
16	MAÇKA - BEYAZIT	Maçkadan - Beyazita	5' 13	6.20	23.00
		Beyazittan - Maçkaya	20'	7.00	23.45
16 A	MAÇKA E.ONU	Şişliden - Eminönüne	9'	6.10	—.—
		Maçkadan - Eminönüne	19'	7.10	19.45
		Eminönünden - Maçkaya		6.40	20.15
17	ŞIŞLI - SIRKECI	Şişliden - Sirkeciye	7'	7.00	19.30
		Sirkeciden - Şişliye	9'	7.35	20.00
17 A	Mecidiyeköy-E. Onü	Mecidiyeköy - Eminönü		6.47	9.26
		Eminönünden-Mecidiyek.	21'	7.19	10.10
		Mecidiyeköyünde-Eminönü		14.24	17.28
		Eminönünden - Mecidiyek.		14.56	18.10
18	TAKSIM - AKSARAY	Taksimden - Aksaray	—	—.—	—.—
		Aksaraydan-Taksime	—	—.—	—.—
19	KURTULUŞ-BEYAZIT	Kurtuluştan-Beyazita	7' 15'	6.15	22.53
		Beyazittan-Kurtuluşa	21'	7.00	23.15
19 A	KURTULUŞ-E. ONU	Şişliden-Eminönüne	10'	6.18	—.—
		Kurtuluştan-Eminönüne	21'	7.22	19.30
		Eminönünden-Kurtuluşa		6.50	20.00
22	BEBEK-EMINONU	Beşiktaştan-Bebeğe	6'	6.08	—.—
		Beşiktaştan-Eminönüne	8'	6.20	—.—
		Bebekten-Eminönüne	10'	6.30	23.00
		Eminönünden-Bebeğe	20'	6.40	23.40
		Bebekten-Beşiktaşa		—.—	24.20
23	ORTAKOY-AKSARAY	Ortaköyden-Aksaraya	9'	6.30	18.45
		Aksaraydan-Ortaköye	12'	7.14	19.30
34	BEŞIKTAŞ - FATIH	Beşiktaştan-Fatihe	8' 10'	7.00	19.00
		Fatihten-Beşiktaşa	12'	7.42	19.42
32	TOPKAPI-SIRKECI	Aksaraydan-Topkapıya	7'	6.05	—.—
		Topkapıdan-Sirkeciye	14'	6.20	23.00
		Sirkeciden-Topkapıya	20'	6.51	23.30
		Topkapıdan-Aksaraya		—.—	24.00
33	YEDIKULE-SIRKECI	Aksaraydan-Yedikuleye	7'	5.56	—.—
		Yedikuleden-Sirkeciye	12'	6.15	23.00
		Sirkeciden-Yedikuleye	18'	6.48	23.32
		Yedikuleden-Aksaraya		—.—	24.00
37	EDIRNEKAPI-SIRKECI	Aksaraydan-Edirnekapıya	6'	5.52	—.—
		Edirnekapıdan-Sirkeciye	12'	6.15	23.12
		Sirkeciden-Edirnekapıya	19'	6.44	23.40
		Edirnekapıdan-Aksaraya		—.—	24.08

Istanbul Haricî Askerî Kıtaat ilânları.

Ordu için 2500 takım Eğer kapalı bürüm yöndemile 1-12-934 cumartesi günü saat 11 de alınacaktır. Bağlılığı göreceklerin İstanbulda Levazım Amirliği Satınalma Komisyonuna kapalı bürümüne gireceklerin belli saatten evvel dilek okumalarını Ankarada M. M. Vekâleti Satınalma Komisyonuna verilmeleri.
(505) (7583) 8703

* * *

64 ilâ 89 adet seyyar etüv makinaları kapalı bürüm yöndemiyle 8-12-934 cumartesi günü saat 14 de alınacaktır. İsteklilerin bağlılığını görmek için her gün Ankarada M. M. Vekâleti Satınalma komisyonuna belli saattından evvel dilek okuntularını vermeleri.
(612) (7802) 8966

* * *

Pınarhisar Kıtaatı için 921,920 kilo Arpa 9-12-934 saat on dörtte kapalı zarfla alınacaktır. Taliplerin şartnamesini görmek için her gün ve münakasasına iştirâk edeceklerin belli saatinden evvel Vizede Satınalma Komisyonuna tekliflerini vermeleri.
(623) (7888) 9104

* * *

Çatalca Müstahkem Mevkiinde mevcut 4084 çift köhne kunduranın 1 Birinci Kânun 934 tarihine müsadif cumartesi günü saat 14 de müzayedesi icra edilecektir. Taliplerin yüzde 7,5 teminat akçeleri ile Müstahkem Mevki Satınalma Komisyonuna müracaatları. (641) (8031)
9312

* * *

Bergama ve civar kıtaatının ihtiyacı olan 455 ton linyit kömürüne verilen fiat pahalı görüldüğünden yeniden pazarlıkla satın alınacaktır. Taliplerin 1-12-934 cumartesi günü saat 10 da yapılacaktır. İsteklilerin Bergama Satınalam Komisyonuna müracaatları. (653) (8091)
9404

* * *

Edremit kıtaat hayvanatı için 300,000 kilo Kuru ot pazarlıkla 5-12-934 çarşamba günü saat 15 de ihale olunacaktır. Taliplerin teminatlarile beraber Edremitte Satınalma komisyonuna gelmeleri.
(649) (8095) 9405

* * *

Izmir Müstahkem Mevki kıtaatı için 24-11-934 tarihinde satın alınacağı ilân edilen 96500 kilo Makarnanın ihalesi 2-12-934 pazar günü saat 15 de talik edildiği. (654) (8124)

Satılık

Şişli Bulgar çarşısında 1700 metre arazi üzerinde fabrikaya elverişli, kuyu, sarnıç, havagazı, terkos, garajı havi her iki sokağa nazır büyük bahçeli on odalı ve mobilyalı bir Villâ:

Şişlide terkos havuzu duvarı yanında cephesi iki sokağa nazır 2250 metrelik bir arsa kısmen veya tamamen satılıktır. 42238 numaraya telefon.
9177

Istanbul asliye mahkemeleri birinci yenileme bürosundan: 4. Kânunuevvel 1933 tarihinden evvel ikame olunan Istanbul asliye birinci ticaret mahkemesinde derdesti rüyet ve Beso ve Monceri şirketi ile Hacıpaşa zade Abbas efendi arasında mütekevvin davanın dosyasının yenilenmesi için verilen beyanname ve gönderilen davetiyenin Hacıpaşa zade Abbas efendinin ikametgâhının meçhul olduğu beyanile mübaşiri tarafından bilâ tebliğ iade edilmiş ve yirmi gün müddetle ilânen tebliğ ifasına ve 14-1-1935 tarihine müsadif pazartesi günü saat 14 te yenileme muamelesine başlanılmasına karar verilmiş olduğundan mezkûr günde Yeni postahanede kâin birinci yenileme bürosuna gelmediği takdirde 2367 No. lu kanun ahkâmına tevfikan yenilemenin giyabında yapılacağı ilân olunur.
(5221)

Istanbul ikinci ticaret mahkemesinden: Di Kornehil sigorta şirketi vekili avukat Jak Hatem ve Bensiyon Beyler tarafından Galatada Rıhtım boyunda Kefeli hanında 2 inci kat 17 numarada Naim Beyle İzmirde Kardiçalı hanında 16 numarada İstevens Kokini ve Ernest Deborte efendiler aleyhine 9968 liranın tahsiline mütedair ikame olunan davada müddeialeyhlere gönderilen dava arzuhali suretleri mumaileyhimin ikametgâhlarında bulunmadığı ve halı hazır ikametgâhlarının da meçhul bulunduğundan bilbahis bilâ tebliğ iade kılındığı tebliğ ilmühaberleri zahırlarına verilen meşruhattan anlaşılmakla dava arzuhali suretlerinin 25 gün müddetle ilânen tebliğine ve tahkikatın da 23-12-934 tarihine müsadif pazar günü saat 14 de icrasına karar verilmiştir keyfiyet tebliğ makamına kaim olmak üzere ilân olunur.
(2539)

Elektrik Radyatörü
TAM SICAKLIK

Fiyatlarda Tenzilât
SATİE' de
VERESİYE SATIŞ

Tokat Valiliğinden:

Tokat Vilâyeti Merkezinde bu sene inşası tekarrür eden (37937) lira (76) kuruş bedeli keşifli meydan ve 37937 lira (76) kuruş bedeli keşifli buzluk ve (21937) lira (76) kuruş bedeli keşifli bey bağı mekteplerinin inşaatı 3-10-934 günü ihale edileceği ilân edilmiş isede taliplerin verdikleri fiat haddi lâyik görülmediğinden bir ay müddetle pazarlığa talik edilmiştir. Bu suretle talip olanların 30-11-934 tarihine kadar Vilâyet Daimî Encümenine müracaat etmeleri lüzumu ilân olunur. (8077) 9410

K A Ş E

NEOKALMİNA

Grip - Nevralji - Baş ve diş ağrıları - Artritizm - Romatizma

EVKAF MÜDİRİYETİ İLÂNLARI

Beyoğlu, Hüseyin ağa, Istiklâl caddesinde 197 No. lı apartımanın 4 üncü katı.

Yukarda yazılı kat 935 snesi Mayıs nihayetine kadar pazarlıkla kiraya verileceğinden tutmak isteyenler 3-12-934 Pazartesi günü saat on beşe kadar Evkaf Müdüriyetinde vakıf akarlar kalemine gelmeleri. (8105)

Selimiyede Askerî Satın Alma Komisyonundan:

1 — Aşada cins ve mıktarları gösterilen yiyecek maddelerin hizalarında yazılı münakasa şekilleriyle gün ve saatlerde satın alınacağından isteklilerin ihale günlerinde muvakkat teminatlariyle Selimiye satın alma komisyonuna gelmeleri.

2 — Istekliler şartnameyi her gün komisyonda görebilirler. (8044)

Cinsi	Mıktarı	Münakasa Tarihi	Gün	Saat	Münakasa şekli
Nohut	33000	17-12-934	Pazartesi	14	Açık eksiltme
Bulgur	39000	17-12-934	Pazartesi	14	Açık eksiltme
Mercimek	13000	17-12-934	Pazartesi	14	Açık eksiltme
K.Fasulya	50000	19-12-934	Çarşamba	14	Kapalı zarf
Pirinç	49000	19-12-934	Çarşamba	14	Kapalı zarf

Beyoğlu üçüncü sulh hukuk hakimliğinden : Müddei Leon Hirçkoviç Efendi tarafından Müddeialeyh Beyoğlunda Emperyal otelinde mukim Mösyö A. Moren aleyhine açılan 294 lira alacak davasından dolayı müddeialeyh namına gönderilen dava arzuhali halihazır ikametgâhı meçhul bulunmasından naşi tebliğ edilmediği anlaşılmış müddei vekilinin isteği veçhile 25 gün fasıla ile ilânen tebliğat icrasına karar verilmiş ve yevmü muhakeme olarak tayin olunan 24-12-934 saat 14 de mumaileyh mahkemeye gelmediği takdirde giyabında muhakemeye devam olunacağı davetiye tebliğ makamına kaim olmak üzre ilân olunur. (5218)

Dikkat!

Şehzadebaşında Fevziye çarşısı kapısında 107 ve Şehremininde 376 numaralı şekerci dükkânlarında halis şekerden mamul TAHAN HELVASI satılır. Muhterem müşterilerimize tavsiye ederiz.

Istanbul yedinci icra memurluğundan: Mahcuz olup paraya çevrilmesine karar verilen bir adet piyano 29-11-934 perşembe günü saat 1,5 tan itibaren ikinci açık arttırma suretile Sandal bedestanında satılacağından talip olanların mahallinde hazır bulunacak memuruna müracaatları ilân olunur. (5226)

Dişlerini temizlemiyenler tedricî olarak zehirlenirler

Diş aralarında ve çürüklerinde kalan yemek parçalarının tahammür etmesi vücudü yavaş yavaş zehirler. Tahammür etmiş yemek artıkları bilâhara mideye gidince orada hamıziyet tevlit ederler. Hamiziyet hazma mani olur. Vücut istediği gıdayı alamaz ve büyük, mühlik hastalıklar başgösterir. Bu tehlikenin önünü alacak en müessir tetbir *RADYOLIN* kullanmaktır. Ağızlarını sabah akşam *RADYOLIN* ile temizleyenler temiz ve parlak dişlere, ayni zamanda demir gibi bir sıhhate, taşları eritecek bir mideye sahip olurlar.

RADYOLİN
Kullanınız

Istanbul Sahil Sıhhiye merkezi Baş Tabipliğinden:

Merkezimize ait Kavak istimbotu açık münakasa suretile tamir ettirilecektir. Münakasa 18 Birinci Kânun 1934 salı günü saat on dörtte Galatada Kara Mustafa Paşa sokağında Istanbul Limanı Sahil Sıhhiye Merkezi binasında müteşekkil Komisyonda yapılacağından isteyenlerin şartnamesini görmek üzere mezkûr Merkez Baş Tabipliğine, istimbotun görülmesi için de Büyükdere Sahil Sıhhiye Merkezi Tababetine müracaatları. (8108)

Istanbul Levazım Amirliği satınalma komisyonu ilânları

Istanbul Levazım Amirliğine bağlı kıt'at için 32 ton sabunun kapalı zarfına verilen fiat pahalı görüldüğünden 3-12-934 pazartesi günü saat 14,15 de pazarlıkla satın alınacaktır. Isteklilerin Tophanede satınalma komisyonuna gelmeleri. (643) (8120)

* * *

Hastahaneler ihtiyacı için 11 adet bakır çamaşır leğeni 11 adet büyük kazan 270 adet sırlı kapaklı süt kabına verilen fiat pahalı görüldüğünden pazarlığı 3-12-934 pazartesi günü saat 15,15 de alınacaktır Isteklilerin Tophanede satınalma komisyonuna gelmeleri. (644) (8121)

* * *

Harbiye ve merbutu mektepler ihtiyacı için 6000 kilo Beyaz Peynire talip çıkmadığından aleni münakasası talikan 2-12-934 pazar günü saat 14,15 te yapılacaktır. Isteklilerin belli gün ve saatte Tophanede satınalma komisyonuna. (642) (8122)

* * *

Levazım Amirliğine bağlı kıt'at için 100 ton pirinç kapalı zarfında talip çıkmadığından 29-11-934 perşembe günü saat 15,15 te pazarlıkla alınacaktır . Isteklilerin Tophanede satınalma Komisyonuna gelmeleri. (617) (7986) 9239

* * *

Bir numaralı dikim evi için 24 kalem makine parçaları 29-11-934 perşembe günü saat 14,15 te pazarlıkla alınacaktır. Isteklilerin Tophanede satınalma komisyonuna gelmeleri. (618) (7987) 9240

* * *

Hastaneler ihtiyacı için 4190 yüz havlusu, 155 adet hamam havlusu, 405 adet hamam peştemalı ve 32 adet karyola örtüsü 13-12-934 perşembe günü saat 14,30 da açık eksiltme ile alınacaktır. Şartname ve nümune göreceklerin her gün ve münakasaya iştirâk edeceklerin belli saatte Tophanede Satınalma Komisyonuna gelmeleri. (614) (7950) 9187

* * *

Hastaneler ihtiyacı için 1051 adet surahi şeklinde bakır su kabı 13-12-934 perşembe günü saat 15 te açık eksiltme ile alınacaktır. Şartname ve nümune göreceklerin her gün ve münakasaya gireceklerin belli saatte Tophanede Satınalma Komisyonuna gelmeleri. (612) (7953) 9188

* * *

Hava Müfrezesi binası yanında Rasat parkı 1-12-934 cumartesi günü saat 15 te pazarlıkla yaptırılacaktır. Keşifnamesini göreceklerin her gün ve pazarlığa gireceklerin belli saatte Tophanede Satınalma Komisyonuna gelmeleri. (616) (7948) 9189

* * *

Topçu Atış Mektebi için 200 adet Hamam Peştemalı ve Altıyüz liralık yatak yüzü 1-12-934 cumartesi günü saat 14,30 da pazarlıkla alınacaktır Isteklilerin Tophanede Satınalma Komisyonuna gelmeleri. (611) (7952) 9190

* * *

Istanbul Levazım Amirliğine bağlı kıtaat için 1861 boru, 508 dirsek, 423 anahtarlı boru, 75 şapka, 13 büyük mangal, 335 soba tahtası 29 - 11 - 934 Perşembe günü saat 14,45 de pazarlıkla alınacaktır. Nümunesini ve şartnamesini göreceklerin her gün ve pazarlığa iştirâk edenlerin belli saatte Tophanede Satınalma Komisyonuna gelmeleri. (633) (8064) 9363

* * *

Istanbul Levazım Amirliğine bağlı kıtaat için 145 dökme soba 28 - 11 - 934 Çarşamba günü saat 14,45 de pazarlıkla alınacaktır. Şartnamesini görmek ve pazarlığa iştirâk etmek üzere isteklilerin Tophanede Satınalma Komisyonuna gelmeleri. (629) (8066) 9364

* * *

Levazım Amirliğine bağlı kıt'at için 100 ton kuru fasulyanın kapalı zarfında talip çıkmadığından 29-11-934 perşembe günü saat 15,30 da pazarlıkla alınacaktır. Isteklilerin Tophanede satınalma Komisyonuna gelmeleri. (619) (7985) 9238

Doktor
HORHORUNİ
Eminönü Valide kıraathanesi yanında. Telefon: 24131.
8637

Deniz Levazım Satınalma Komisyonundan:

25 Ikinci Teşrin 934 tarihinde yapılan açık eksiltmesinde verilen fiatlar pahalı görülmüş olduğundan 11422 kilo sığır ve 2332 kilo kuzu etinin ihalesi 2 Birinci Kânun 934 tarihine rastlayan Pazar günü saat 14 bırakılmıştır. Istekllilerin her gün ve eksiltmeye gireceklerin de o gün ve saatte Komisyona gelmeleri. (8111)

İstanbul Kumandanlığı satmalma komisyonu ilânları

Kumandanlık kıtaatı hayvanatı ihtiyacı için (5) ton nal demiri almacaktır. Ihalesi 4 Birinci Kânun 934 salı günü saat 16 dadır. Taliplerin şartnameyi görmek üzere her gün Fındıklıda Satmalma Komisyonuna müracaatları ve ihaleye iştirâk edeceklerin de vaktinde Komisyonda hazır bulunmaları. (338) (8114)

* * *

Askerî Müessesenin anbar kapıları, pencereleri tamir edilecektir. Pazarlığı 2 Birinci Kânun 934 pazar günü saat 15,30 dadır. Taliplerin şartnamesini görmek üzere her gün Fındıklıdaki Satınalma Komisyonuna müracaatları, iştirâk edeceklerin de vaktinde Komisyonda hazır bulunmaları. (339) (8115)

* * *

Kumandanlığa bağlı kıtaatın tamire muhtaç bulunan malzemeleri pazarlıkla yaptırılacaktır. İhalesi 3 Birinci Kânun 934 pazartesi günü saat 14 de taliplerin şartnamesini görmek üzere her gün Fındıklıdaki Satmalma Komisyonuna müracaatları. Pazarlığa iştirâk edeceklerin de teminatlarile beraber o gün vaktinden evvel komisyonda hazır bulunmaları. (340) (8116)

* * *

Bostancıdaki Askerî Müessese tamir edilecektir. Pazarlığı 2 Birincikânun 934 pazar günü saat 15 tedir. Taliplerin şartnamesini görmek üzere her gün Fındıklıdaki Satınalma komisyonuna müracaatları iştirâk edeceklerin de teminatlarile birlikte vaktinden evvel komisyonda hazır bulunmaları. (341) (8117)

* * *

Kumandanlık kıtaatı ihtiyacı için (160) ton tüvenan kömürü pazarlıkla satın alınacaktır. İhalesi 2 Birinci Kânun 934 pazar günü saat 14,30 dadır. Taliplerin şartnamesini görmek üzere her gün Fındıklıdaki Satınalma Komisyonuna müracaatları ve iştirâk edeceklerin muvakkat teminatlarile o gün vaktinden evvel komisyonda hazır bulunmaları. (342) (8118)

* * *

Hadımköy Kıtaatı ihtiyacı için 5000 kilo zeytin pazarlıkla alınacaktır. İhalesi 1 Kânunuevvel 934 cumartesi günü saat 15,30 dadır. Taliplerin şartnameyi görmek üzere her gün Fındıklıda Satınalma Komisyonuna müracaatları ve ihaleye iştirâk edeceklerin de vaktinde komisyonda hazır bulunmaları. (327) (8020) 9390

* * *

Çatalca Kıt'atı ihtiyacı için 40000 kilo kuru fasulya açık münakasa ile alınacaktır. İhalesi 13 Birinci Kânun 934 perşembe günü saat 14 dedir. İsteklilerin belli gün ve saatte Fındıklıda satınalma Komisyonuna gelmeleri. (315) (7976) 9233

Çatalca Müstahkem kıt'aları ihtiyacı için 22000 kilo nohut açık münakasa ile alınacaktır. İhalesi 13 Birinci Kânun 934 perşembe günü saat 14,30 dadır. İsteklilerin belli gün ve saatte Fındıklıda Satınalma komisyonuna gelmeleri. (316) (7977) 9234

* * *

Kumandanlık Nakliye Taburu ihtiyacı için 25 Araba aleni münakasa ile alınacaktır. İhalesi 6 Birinci Kânun 934 Perşembe günü saat 15 tedir. Taliplerin şartnameyi görmek üzere her gün Fındıklıda Satmalma Komisyonuna müracaatları ve ihaleye iştirâk edeceklerin de vaktinde Komisyonda hazır bulunmaları. (279) (7682) 8851

* * *

Fırka kıtaatı ihtiyacı için 64 ton bulgur komisyonumuzca pahalı görüldüğünden ihalesi 5 - Birinci Kânun - 934 Çarşamba günü saat 16,30 dadır. Taliplerin her gün şartnameyi görmek üzere Fındıklıda Satınalma Komisyonuna müracaatları ve ihaleye iştirâk edeceklerin de vaktında komisyonda hazır bulunmaları. (335) (8014) 9345

* * *

1. Fırka kıtaatı ihtiyacı için 64 ton nohut komisyonumuzca pahalı görüldüğünden ihalesi 5 - Birinci Kânun - 934 Çarşamba günü saat 16 dadır. Taliplerin şartnameyi görmek üzere her gün Fındıklıda Satınalma Komisyonuna müracaatları ve ihaleye iştirâk edeceklerin de vaktında komisyonda hazır bulunmaları. (334) (8015) 9346

* * *

1. Fırka ihtiyacı için 32,000 kilo mercimek komisyonumuzca pahalı görüldüğünden ihalesi 5 - Birincikânun - 934 Çarşamba günü saat 15,30 dadır. Taliplerin her gün şartnameyi görmek üzere Fındıklıda Satınalma Komisyonuna müracaatları ve ihaleye iştirâk edeceklerin de vaktında komisyonda hazır bulunmaları. (333) (8016) 9347

* * *

Kumandanlık kıtaatı ihtiyacı için 10,000 kilo pilâvlık pirinç pazarlıkla alınacaktır. İhalesi 4 - Birinci Kânun - 934 Salı günü saat 15 tedir. Taliplerin her gün şartnameyi görmek üzere Fındıklıda Satınalma Komisyonuna müracaatları ve ihaleye iştirâk edeceklerin de vaktında komisyonda hazır bulunmaları. (332) (8017) 9348

* * *

Hadımköy kıtaatı ihtiyacı için 3000 kilo patates makamca pahalı görüldüğünden ihalesi 3 - Birinci kânun - 934 Pazartesi günü saat 16 dadır. Taliplerin şartnameyi görmek üzere her gün Fındıklıda Satınalma Komisyonuna müracaatları ve ihaleye iştirâk edeceklerin de vaktında komisyonda bulunmaları. (331) (8018) 9349

* * *

Kumandanlık kıtaatı istihkâm taburunun elektrik tesisatı yapılacaktır. İhalesi 3 Birinci Kânun 934 pazartesi günü saat 15,30 dadır. Taliplerin şartnameyi görmek üzere her gün Fındıklıda Satmalma Komisyonuna müracaatları ve ihaleye iştirak edeceklerin de vaktinde Komisyonda hazır bulunmaları. (330) (8019) 9389

Bakırköy tapu memurluğundan: Bakırköy kazasının Ikitelli köyünün Bahçivan Meydanında 3 numaralı dolma maa ahır hanenin kaydı tapu idaresinde yoktur. Mezkûr mahalli Ahmet ağa oğlu Kâmil ağa benimdir diyor. Ve tasarrufunu iddia ediyor. Ve tapuca tesçili yapıldıktan sonra başkalarma satmak istiyor. Bunun için mahalline bir ay sonra heyet gidecektir. Yukarıda yazılı mahallin başkaca mutasarrıfı veyahut vefaen ferağ veya ipotek veyahut alacaklısı var ise ellerinde mevcut olan vesikalarını alarak tarihi ilândan itibaren bir ay sonra Bakırköy kazası tapu memurluğuna lüzumu müracaatları ilân olunur. (5219)

Milyonlarca insan

POKER

PLAY tıraş bıçaklarını tercih ediyorsa elbette bunun bir sebep ve hikmeti vardır.

Bütün dünyada fevkalâde rağbet kazanmış olan

DAİMON

Pilleri ve Cep fenerleri

Gayet pratik, istimali kolay, teminatlı ve sonderece istifadelidirler. Bilhassa karanlıkta garanti 100 metre mesafedeki önünüzü aydınlatarak yolunuza kemali huzurla devam edebilirsiniz.

Pillerin muhtelif boyları ve fenerlerin muhtelif cinsleri vardır. 8055

Her akşam: Türkiyenin yegâne okuyucusu

SAFİYE H.

ve memleketimizin büyük artistleri TANBURİ REFİK ve KEMAL NİYAZİ Beyler Yeni musiki heyeti ve arkadaşlarile

LÂLE Eski **MULERUJ** Salonunda (5227)

SCHAUB Radyoları

Ağızdan ağıza dolaşan bir isim

ŞAUP RADYOLARI

Kısa, orta, uzun dalgalı istasyonları alır, paraziti azaltıcı cihazı otomatik olarak yabancı cereyanları imha eder.

Şaup radyosunu dinlemeden radyo alırsanız pişman olursunuz.

Satış yeri:

Rikardo Levi müessesesi

İstanbul. Sultanhamam Havuzlu han No. 9-11

9162

Hararet vasıtasile ref'edilen sancı...

Romatizmanız, Nevraljiniz varsa, vücudünüzde kırıklık hissediyorsanız veya bel vesair mafsal ağrılarından müşteki iseniz; ıstırabın ne demek olduğunu bilirsiniz. Fen, hâd bir sancıyı teskin için uzun ve *mütemadi* bir hararetle hassas mahallin etrafına kanın tehacümü lâzım olduğunu gösteriyor. Mayiler tebahhur eder. Çamaşırı kirletir ve mütemadi bir tedavi ifa edemezler. Meşhur delikli *Allcock* yakıları ise tamamen zail oluncaya kadar sancıları teskin eder. Bütün gece veya bütün gün cildiniz üzerinde tutabilirsiniz. Siz çalışırken o da sizin için çalışır.

Bir *Allcock* yakısı, mütemerkiz, mü teneffiz ve *daimî* bir hararet tevlit eder ve kanın tehacümüne badi olur ve bütün ağrıları silip süpürür.

Bütün eczahanelerde 40 kuruşa satılır.

MÜHİM: Taklitlerinden sakınmak için Kartal markalı ve kırmızı daireli ALLCOCK yakılarını musırren isteyiniz.

SİZE İYİ BİR NASİHAT....

Evinizde lâmbalarınız hergün asgarî

BEŞ SAAT YANAR

Bu zaman zarfında enaz elektrik sarfetmek isterseniz evinizin her tarafına

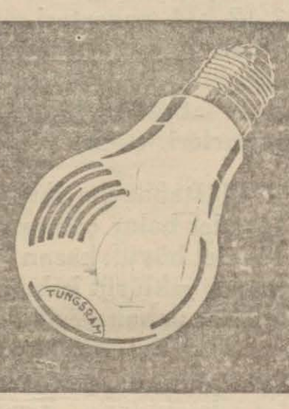

TUNGSRAM

AZAMÎ TENVİRAT
ASGARÎ SARFİYAT

KOYUNUZ

Yılbaşı ve Bayram için Şimdiden hazırlanınız

İPEKİŞ

Bu münasebetle her Cins kumaşlarında

Hususî fiyatlar yaptı

Yeni kumaşları ve yeni fiyatları görmeden başka yere uğramayınız

Toptan ve perakende

(Toptan satışlarda âzamî teshilât gösterilir. Müracaat mahalli: Sultan hamamı, İpekiş mağazası - Birinci kat, İpekiş Merkez Müdürlüğü)

Yılbaşı ve bayram için en zarif hediyeler, İPEKİŞ'in yünlü, ipekli eşarpları ve mendilleridir.

VAPURCULUK

TURK ANONİM ŞİRKETİ
İSTANBUL ACENTALIĞI
Liman Han, Telefon: 22925.

Mudanya yolu

Bir vapur CUMA, PAZAR, SALI günleri saat 9,30 da ve Perşembe günü saat 9 da Tophane rıhtımından kalkar. Perşembe postaları ayni günde Mudanyadan saat 14 de İstanbula döner.

Karabiga yolu

CUMARTESİ ve ÇARŞAMBA, günleri saat 20 de Tophane rıhtımından bir vapur kalkar. Gidiş ve dönüşte mutat iskelelere uğrar.

İzmit yolu

CUMA, PAZAR, SALI, ÇARŞAMBA, günleri bir vapur saat 9 da Tophane rıhtımından kalkar.

İmroz yolu

Her PERŞEMBE günü Tophane rıhtımından saat 18 de bir vapur kalkar. Gidiş ve dönüşte Gelibolu, Lapseki, Çanakkale iskelelerine uğrar.

TOPTAN

PERAKENDE

Her cins Lastik, Potin ve Yağmurluklar. Gayet şık zarif ve metin Şapkalar. Her yerden ucuz fiatlarla satılmaktadır.

İstanbul Meydancık Hamidiye Türbesi sokağında

ŞİŞMAN YANKO

Mağazası

Yeni Postane caddesi No. 39

MANTOLUK ve ROPLUK

Şık ve sağlam yünlü ve ipekli kumaşlar

Her nevi pamuklu ve keten

Beyaz ve renkli kumaşları

Tuhafiye dairemizde en zengin çeşti. Hazır ve ölçü üzerine

GÖMLEK, PİJAMA, ROPDÖŞAMBR, KUANDÖFÖ

CIHAZ TAKIMLARI

Kışlık ihtiyaçlarını temin için muhterem müşterilerin teşriflerini hassaten rica ederiz.

NEFASET - METANET - UCUZLUK

KARYOLA

Lâke, bronz, nikel ve çocuk karyolalarının envaı çeşidini ucuz fiyatla İstanbul Riza paşa yokuşunda 66 No.

ASRİ MOBİLYA MAĞAZASINDA bulabilirsiniz. Telefon: 23407. AHMET FEVZİ

Devredilecek ihtira beratı

" Benzin vesaireden petrol rusubunun istihsali ameliyesi,, hakkındaki ihtira için İktisat vekâleti Sanayi Müdürlüğünden istihsal edilen 26 İkinci Kânun 1925 tarih ve 255-246 numaralı ihtira beratının ihtiva ettiği hukuk bu kere başkasına devir veyahut icara verilmesi teklif edilmekte olmakla bu hususta fazla malûmat edinmek arzu eden zevatın İstanbul'da, Bahçe kapuda Taş hanında 43-48 numaralı idarehaneye müracaat eylemeleri ilân olunur. (5032)

9210

Safranbolu Belediye Reisliğinden:

Safranbolu Belediyesince yeniden yapılacak fennî mezbahanın (3502) lira bedeli keşifli kârgir kısmının 9 - 11 - 934 tarihinden itibaren bir ay müddetle kapalı zarf usulile münakasaya konulmuştur. Taliplerin ve şartname ve keşifnamesini anlamak isteyenlerin 9 - 12 - 934 tarihine kadar Safranbolu Belediyesine müracaatları ilân olunur. (7874)

9081

Umumî Neşriyatı ve Yazı İşleri Müdürü ETEM İZZET