Yarın Edirnenin kurtuluş günüdür. Edirneliler bu kutlu yıldönümünü yarın içten esenleyeceklerdir.

Milliyet

Sahip ve Başmuharriri : Siirt Meb'usu MAHMUT

Yağmurlar yüzünden Atina ve Pirede muhacir mahallelerini su basmıştır. On kişinin boğulduğu zannediliyor.

FİATİ 5 KURUŞTUR. | 9 uncu sene No. 3159 CUMARTESI 24 T. SANI 1934 | Tel: { Müdür : 24318. Yazı işleri müdürü : 24319. İdare ve Matbaa: 24310.

Öz türkçe

Soyadı töresi

Ulusal varlığımızda büyük bir eksikliği giderecek olan soyadı töresi çıktı. Bu töreye göre, her Türkün bir soyadı alması gerektir. Bu gerekliği her Türk sezmiş olacaktır.

Ahmet, Mehmet, Ali, Veli gibi doğduğumuzda takılan adlar birbirimizi ayırt etmeğe yetişmiyor. Ben bu yanlışlık yüzünden son bir yıl içinde iki gez mahkemeye çağrıldım. Sorguya çekilmesi gerek olan başka bir Ahmet Şükrü olduğunu anlatmcaya değin zorluk çektim. Gerçek sonunda anlattım. Ancak her gezde de bütün bir gün bu işle uğraştım.

Her Türk soyadsızlığın bu zorluğunu başka türlü sezmiştir. Özümüz için doğru olan bu zorluk beylik işlerini de karıştırıyor. Kütükler doğru tutulamıyor. Adları birbirine benzeyen yurtdaşları ayırt etmek için adlarının karşılarına ne işte çalıştıklarını, nerede oturduklarını yazmak gerek oluyor.

Bu zorluklara karşı gelmek içindir ki soyadı töresi yapılmıştır. Gerçek töre yapılmazdan önce de bu zorlukları sezen yurtdaşlar birer ikişer, soyadı almakta idiler. Ancak bu, iyi bir düzenle yapılmıyordu. Soyadı töresi bu başlı işe düzen verecektir.

Soyadı almanın başka bir bakımdan da büyük değeri vardır: Uruk (aile) bağlarını sağlamlaştırır. bir adla birbirine bağlı olanların birbirine karşı duydukları yakınlık büyük olur. Atadan oğula geçen o adı lekelememek, onu temiz tutmak, ona ün vermek, o adı taşıyanlar için bir borç olur.

Soyadı yalnız özümüzü zorluklardan, beylik işlerini karışıklıklardan kurtarmakla kalmayıp, Ev bark bağlarını sağlamlaştırarak ulusal varlığımıza yeni bir güç vereceği içindir ki çok değerlidir. Yurtdaşların soyadlarını nasıl alacakları, bir kaç gün önce, gazetemizde çıkan bir bildirgiç'te anlatıldığı gibi "Türk dili tetkik cemiyeti" nin de yakında bunu kolaylaştıracak yardımda bulunacağını sevinçle öğrendik. Büyüklerimiz töre çıkmazdan önce soyadlarını almağa başlamışlardır. Saygı değer Baş Bakan İnönü'nü soyadı olarak seçmiştir. Bu soyadını İsmet Paşaya çok yakıştırdığımızı söylemek isteriz. İnönü tarihimizin dönemeç yerlerinden biridir. Türkün kutsuzluğunu tersine çeviren bu savaşı İsmet Paşa kazanmıştır. Her adı anıldıkça bu yararlığını anmak isteriz. Kılıcile kazandığı bu soyadı İsmet Paşaya kutlu olsun.

Her Türkün soyadını öz türkçe seçmesi gerekitr. Ancak soyadı töresi, yurtdaşları böyle bir baskı altında bırakmıyor. Bir çoklarımızın soyadı vardır. Bunlar öz türkçe olmasa da kütüğe geçirebiliriz. Bir çok yurtdaşlar da soyadlarını doğdukları yere göre alabileceklerdir.

Ahmet Şükrü ESMER

* * *

Eklenti:

Biz de bugünden sonra ESMER adını soyadı olarak aldığımızı saygı değer okuyucularımıza bildirmek isteriz. Esmer kütükte yazılı en eski atalarımızdan birinin adıdır. Esmer Hüseyin Ağa adını taşıyan bu atamız on altıncı kurunun ikinci yarımında Kıbrısı açmıya giden çerilerden biri idi. Kıbrısın açılışından sonra orada yerleşerek ev bark kuran, uruk kütüğümüzde "Fatih Esmer Hüseyin Ağa" diye yazılı olan ve benim de daima saygı ile andığım bu eski atamızın adını soyadı olarak almakla kendisine üç yüz elli senelik bir borcu ödemekteyiz. sanırım.

A. Ş. E.

* * *

Bir tavzih

Dünkü sayımızın (öz türkçe yazı örnekleri) sütununda Danoncio hakkında Aka Gündüz B.in bir yazısı çıkmıştı. Beyoğlu gazetesinin başmuharriri M. Primi'ye ithaf edilen bu yazıya M. Primi cevap veriyor. Aka Gündüz Beyle M. Primi arasında açılan bu münakaşaya karışacak değiliz.

Bu sütunda çıkan yazılar siyasi fikir ifade etmekten ziyade serlevhasından da anlaşılacağı üzere öz türkçe yazı örnekleridir. Bunlarda ifade edilen fikirler yazının muharririne aittir. Ve asla gazeteye maledilmez. Ancak bir noktayı tavzih etmek istedik: M. Primi bu yazıdan İtalyan milleti aleyhine bir mâna çıkarıyor. Bir edibin bir şair hakkında yazdığı fantezi bir yazıdan böyle bir mâna çıkarmak doğru değildir. Otedenberi İtalya dostluğuna kıymet veren "Milliyet" bu yazıdan böyle bir mâna çıkarılmasını teessürle karşılar,

Suikastın siyasî mes'uliyetleri

Yugoslavya Milletler Cemiyetine Macaristanı şikâyet etti

Cinayet Macaristanda hazırlanmış

Yugoslavya mes'elenin Milletler Cemiyeti asamblesinin önümüzdeki ruznamesine ithalini talep etmektedir

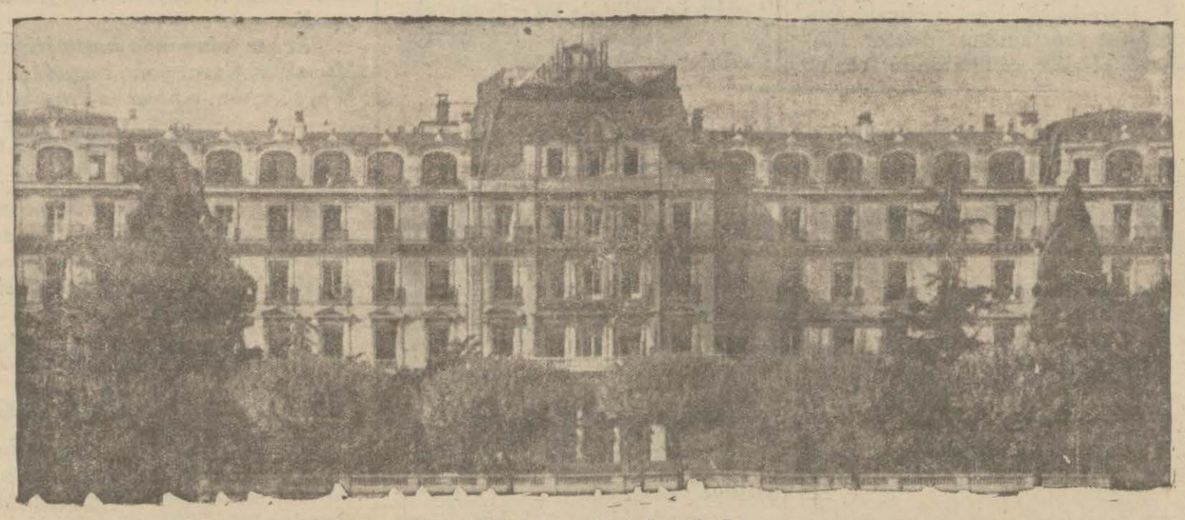

Cenevrede Milletler Cemiyeti binası

Yugoslavya Hariciye Nazırı
M. Yevtiç

Bükreş ve Prağ hükûmetleride yugoslavyaya müzaheret ettiklerini bildiriyorlar

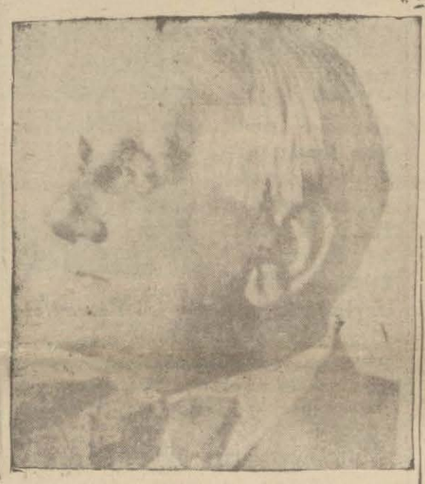

Macar Hariciye Nazırı
M. Konya

CENEVRE, 23.A.A. — Yuğoslavya hükûmetinin Marsilya suikastinin siyasî mesuliyetlerine dair olan notası, Yuğoslavyanın daimî murahhas ve hariciye nazırı M. Yevtiç tarafından milletler cemiyeti umumî kâtibliğine tevdi edilmiştir.

Bu nota, bu meselenin Yugoslavya ile Macaristan arasındaki iyi anlaşmayı ihlâl edecek mahiyette olan bilhassa vahim cihetlerine nazarı dikkati celbetmekte ve bir takım tethişçi unsurların Macaristanda yerleşmiş ve orada bazı makamatın yardımını görmüş olduklarını kaydeylemektedir.

Nota, tethişçilerin faaliyeti hakkında Yuğoslavyanın Macaristan ile doğrudan doğruya müzakereye girişmiş olduğunu ve geçen temmuz ayında Belgratta bu meseleye müteallik bir itilâfname akdedilmiş bulunduğunu hatırlatmaktadır.

Bununla beraber son defa olarak yapılan tahkikat Kral Alek-

(Devamı 6 mcı sahifede)

Başvekille Celâl ve Ali Beylerin son seyyahatlerine ait resimler

Başvekil Ismet Paşa Hazretlerile ökonomi bakanı Celâl Bayar ve Nafia bakanı Ali Beylerin son seyahatlerine ait fotoğraflar gelmiştir. Yukarıda Ismet Paşa Hazretlerile refakatlerinde bulunan zevatı Ereğlide söylenen nutukları dinlerlerken görüyorsunuz. Ortadaki resimler solda: Başvekilimiz ve arkadaşlarının Eskişehir demiryolları fabrikasına, sağda: Eskişehir tohum istasyonuna yaptıkları ziyaretlerden intibalardır.

Aşağıdaki Başvekilimizle Celâl ve Ali Beyler Bor'da bulundukları esnada alınmıştır.

Kış kapıya dayandı

Fırtınadan iki Yunan vapuru karaya oturdu

Atina ve Pirede boğulanlar var

ATİNA, 23. (Milliyet) — Dün bütün Attiki vilâyetinde pek şiddetli yağmur yağmıştır. Atina ve Pire'nin muhacir mahallelerini su basmış ve bazı mahallelerde nüfusçada zayiat olmuştur. Boğulanların on üç kişiye baliğ olduğu tahmin edilmektedir. Pire ve civarının münakalâtı iki saatten fazla durmuştur.

Evvelki geceyarısından sonra başlayan şiddetli poyraz fırtınası bu sabaha kadar olanca hızı ile devam etmiştir. Havalar geçen haftaya nisbetle son iki gün içinde derhal değişmiş, ortalığa bir kış manzarası gelmiştir.

Kandilli rasathanesinden aldığımız ma-

(Devamı 2 inci sahifede)

Başvekil Hz. nin Trakya seyahati

ANKARA, 23 (Telefonla) — Başvekil İsmet Paşa Hazretleri yarın akşam Trakyaya gitmek üzere şehrimizden hareket edecektir. Kendilerine Dahiliye vekili Şükrü Kaya Beyle fırka umumî kâtibi Recep Bey Hâkimiyeti milliye başmuharriri Falih Rıfkı Bey refakat edecektir. Diğer taraftan öğrendiğimize göre Başvekil Paşa pazartesi günü Edirnede bulunacak ve orada bir müddet kaldıktan sonra Trakyada bir hafta devam edecek tetkikatta bulunacaktır.

Yeni Atina sefirimiz

Ruşen Eşref B. itimatnamesini verdi

ATİNA, 23 (Milliyet) — Yeni Türkiye sefiri Ruşen Eşref Beyin itimatname takdimi merasimi dün büyük bir resmiyet dairesinde yapılmıştır. Bu münasebetle iki taraftan söylenilen nutuklar Türk — Yunan dostluğunun ne kadar samimî olduğu-

Ruşen Eşref B.

na bir delil teşkil etmiştir. Merasimin hitamından sonrla Ruşen Eşref Bey Cumhurreisi M. Zaimis ile uzun süren bir mülâkatta bulunmuştur.

Dünkü Lik maçları

Beşiktaşla Galatasaray maçları kazandılar

Dün yapılan lik maçları havanın fena ve yağışlı olmasından az seyirci önünde ve zevksiz bir şekilde geçmiştir.

Fenerbahçe stadında, İstanbulspor B takımı, Vefa B takımını 0 — 2 yenmiştir. Genç takımlarla ikinci küme maçları oynanmıştır.

İstanbulspor — Vefa birinci takımları arasındaki maç sayısız olarak 25 dakika oynandıktan sonra başka bir güne tehir edilmiştir.

Taksim stadında bütün maçlar sonuna kadar oynanmıştır. Yalnız Beykoz genç takımı gelmediğinden Galatasaray genç takımı hükmen galip gelmiştir.

Galatasaray B takımı, sıkı bir oyunla ve sürekli bir tazyikle Beykoz B takımını 0—7 yenmiştir.

Ikinci kümede Anadolu — Topkapı takımları hemen hemen müsavi bir oyundan sonra Anadolu 2 — 3 kazanmıştır.

Galatasaray — Beykoz Birinci takımları maçı, ilk devrede müsavi bir oyundan sonra ikinci devrede hâkimiyeti tamamile eline alan Galatasarayın 1 —5 galibiyetile bitmiştir. Galatasaray takımında, mezuniyetleri devam eden futbolcular kâmilen oynamışlardır.

Taksim stadında Galatasaraylılar

Şeref stadında yalnız birinci takımların maçı oynandı. Beşiktaşlılar geçen hafta Galatasarayın 0 — 10 yendiği Süleymaniyeyi ancak 2 — 0 yenebildiler. Bu da takımlarımızdaki istikrarı gösteren yeni bir örnektir.

Beşiktaş — Süleymaniye B takımları sahaya çıkmamışlar, iki klübün genç takımları maçını da hakem tehir etmiştir.

E. H.

Fon Papenin bir nutku

Hudut taşlarını oynatmak için yeniden silâha sarılmak cinayet olur

Almanyanın yeni Avusturya sefiri Alman kolonisine "Anşlus„ fikrini izah ediyor

Alman hükûmeti Fon Papen'i Viyanaya sefir olarak tayin ettiği zaman bir çok dedikodular yapılmıştı. Fon Papen'in Viyanada fazla siyasî bir rol oynıyacağı, ve nasyonal sosyalistlerin bomba ile, suikastlarla tedhişlerle tahakkuk ettiremedikleri anşlus fikrini yeni sefirin siyasî temaslarla takviyeye çalışacağı söyleniyordu.

Hattâ bu yüzden Fon Papen'in Viyanaya gitmesi bir müddet teahhura bile uğradı. Nihayet vaziyet normal bir şekil alınca, Alman sefiri yeni vazifesine başladı. Reichspost gazetesinin yazdığına göre şimdi M. Fon Papen Avusturyadaki Alman kolonisi ile temaslarına başlamış ve Klagenfurt'daki Alman klübünde ilk hasbühalini yapmıştır. Alman sefirinin bu münasebetle Alman vatandaşlarına söylediği sözler bir çok bakımdan dikkate değer bir mahiyettedir. Çünkü bu hasbühalde ileri sürülen telâkki ve noktai nazarlar, Avusturyada yerleşmiş olan Almanlar için takip edilecek hattı hareket ve drektifleri ihtiva etmektedir .

Bu noktaya işaret eden Rechspost diyor ki:

M. Fon Papen'in haiz olduğu resmi sıfat ve ifasına memur edildiği vazife, nazarı itibara alınırsa bunların devlet reisi ve Başvekil M. Hitler'in telâkki ve noktai nazarları olarak kabul edilmesi kabildir. Filhakika M. Fon Papen Klagenfurt'da yaptığı hasbühalde üçüncü Reich'in arzularını şu suretle ifade etmiştir:

" Biz Almanlar, Reich'i yenileştirmek ve ona yeni bir can vermek, fikrî ve ictimaî hayatımızı ecnebiler tarafından ortaya atılan hukukî mefhumlar ve telekkilerden temizlemek istiyoruz,, Bundan sonra Von Papen protestanlar içindeki kilise ihtilâflarından bahsetmiş ve nihayet sözlerini kendisinin aldığı emir veçhile Avusturyada ifasile mükellef olduğu vazifeye intikal ettirerek ve müteveffa Hindenburg'un malûm sözlerine telmih ederek şöyle demiştir :

" Benim ifasına borçlu olduğum iş, bir vasiyeti yerine getirmek yani bir asla mensup iki millet arasında eski dostluğu tekrar tesis etmek vazifesidir. Eğer bu gün gazete muharrirleri, yahut iş politikacıları Anschluss tabiri ile Avrupa siyasetinde yeni tehlikeler ve emniyetsizlikler uyandırmağa teşebbüs ederlerse ,onlara demek lâzımdırki Anschluss kelimesi boş bir

Mösyö Fon Papen

kelimedir ve hiç bir şey ifade etmiyen bir formüldür. Almanlar şekle ait bir Anschluss istemiyorlar, daha ziyade Alman fikir ve ruhunun bütün hayat sahalarında müşterek bir ahengini arıyorlar. Almanların vucuda getirmek yolunda oldukları şey, komşulardan her hangi birini tehdit edecek, yahut Avrupanın nizamını bozacak bir şekil değil, yeni bir ruh iktisap edecektir. Hudut taşlarını bir kaç kilometre ileri götürmek yahut geri almak için yeniden silâha sarılmak caniyane bir hareket olur.,,

Kış kapıya dayandı

(Başı 1 inci sahifede)

lûmata göre, hararet derecesi birden düşmüştür. Evvelki gün hararet derecesi 14 iken, dün derece 9 a kadar inmiştir. Bazı yerlerde 8 e düşmüştür. Tazyiki nesimî 759 milimetredir. Rüzgâr saniyede 19 metre süratle poyrazdan esmektedir.

Fırtınanın yaptığı tahribat

Fırtına Istanbulda birçok tahribat yapmıştır. Sabahleyin yağan şiddetli yağmur, bora halinde, birçok evlerin kiremitlerini uçurmuş, camları kırmış, ağaçları sökmüştür. Civar semtlerde çürük, ahşap evlerin damları akmağa başlamıştır. öğleye kadar şiddetli yağmurlar sokaklarda seller teşkil etmiştir. Birçok lâğımların kapakları tıkanmış, kanalizasyon çukurları dolmuş, mahalle aralarındaki meydanlar bir göl haline gelmiştir.

Tramvay seferleri de bozuk gitti

Bebek - Eminönü arasında işleyen tramvaylar seferlerini muntazaman yapamamışlardır. Yol üstüne, yokuşlardan akıp gelen seller, kum, taş yığınış, rayların üstü kapanmıştır. Yolun temizlenmesi için saatlarca uğraşılmıştır.

Öğleden sonra, yağmur şiddetini biraz kaybetmiş fakat fırtına devam etmiştir. Fırtınadan, kenar mahallelerdeki bazı ahşap kulübelerin çöktüğü zannedilmektedir. Belediye ve polis memurları mıntakalarında tetkikat yapmaktadırlar.

Denizde kazalar

Dün Istanbul limanındaki bütün vapurlar bağlanmış ve hiç bir tarafa hareket edememiştir. Küçük kayıklar kızağa çekilmiştir. Limanda bazı ufak tefek kazalar olmuşsa da insanca zayiat yoktur.

Bir mavna battı

Bo Büyükte Kızıl Şirketi namına kereste yüklü, Kâmil kaptanın idaresindeki 344 numaralı mavna, dün sabah saat 11 de fırtınanın şiddetinden Haydarpaşa önünde batmıştır. Mavna Haydarpaşada kömür vagonlarının iskelesinde bir ve iki numaralı babalara bağlı bulunmakta idi. Birden başlayan fırtına, mavnayı alabora etmiş ve parçalamıştır. Mavnanın hamulesi olan keresteler suların kuvvetli cereyanı ile Adalar açığına doğru sürüklenmeğe başlamışlardır.

Dün Istanbul limanından hiç bir vapur hareket edememiştir. Limana giren vapurlar da teahhürle gelebilmişlerdir. Karadenizden gelen Karadeniz vapuru bir saat geç gelmiştir. Vapurun kaptanı ve yolcuların anlattıklarına göre, Karadenizde fırtına çok müthiştir. Karadeniz limanlarından, umumî vaziyet hakkında bugün daha fazla malûmat gelmesi beklenmektedir.

Mısır Iskenderiye seferini yapan Ege vapuru, dün akşam saat beşte gelmesi lâzımken geç vakte kadar gelmemiştir.

Limandaki şirket ve Akay vapurları seferlerini güç hal ile yapabilmişlerdir. Adalara sefer temin edilmiştir.

Oturan vapurlar

Istanbuldaki liman idaresine gelen haberlere göre, Marmarada, Karadenizde bazı vapurlar da karaya oturmuştur.

Gelibolu limanından kereste yüklü olarak kalkan Yunan bandıralı meçhul bir vapur, Zincirbozan feneri civarında karaya oturmuştur. Bu vapurun ne vaziyette olduğuna dair fazla malûmat gelmemiştir.

Gene Çanakkalede, Yunan bandıralı Eli Saret vapuru, Yüce burun civarında Şarköyün biraz ilerisinde karaya oturmuştur. Gene Yunan bandıralı Abeolos vapuru Çanakkale civarında mevkii meçhûl bir yerde karaya oturumştur. Bu vapurların âkıbeti meçhuldür.

Karadeniz de

En şiddetli fırtına Karadenizdedir. Boğazdan dışarısı müthiş bir manzara arzetmektedir. Karadenizde sefer halinde olan vapurlar limanlara iltica etmektedirler.

Dün saat (2) de Bursa vapuru Ereğli limanından hareket etmiş, Istanbula gelmek üzere iken bir türlü istikametini bulamamıştır. Vapur tam 2,30 saat çılgın dalgalar arasında sallanmıştır. Yola devam imkânsızlığı karşısında, muhakkak olan tehlikeyi bertaraf etmek için kaptan vapuru tekrar Ereğli limanına güçbel âsokabilmiştir.

Limanda ihtiyat tedbirleri

Dün akşam, fırtınanın devam edeceği anlaşılmış, klavuzluk idaresi limandaki büyük vapurları Büyükdere önüne götürmüştür. Gece, köprü ve Tophane önünde hiç bir büyük vapur bırakılmamıştır. Haydarpaşa önündeki vapurlar da Büyükdere önünde demirlemişlerdir. Dün vapurlar limanda akşama kadar, mütemadiyen düdük çalarak biribirlerine yol vermişlerdir.

Bandırmada

Bandırmadan gelen haberlere göre, şiddetli poyraz neticesinde Hulûsi Beye ait 20 tonluk bir yelkenli kayalara düşerek parçalanmıştır. Borasit çıkarmağa gelen Deutsche Levant Star vapuru da limanda barınamıyarak Kapıdağına kaçmıştır. Bandırma limanında fırtına çok şiddetli hissedilmektedir.

Kış geldi

Kandilli rasathanesi müdürü Fatin beyle dün görüştük. Fatin Bey artık kışın geldiğini söylüyor. Rasathaneye göre bu fırtına birkaç gün devam edecektir. Soğuk ta artmaktadır. Sokaklarda, artık pardesüler yerine kalın paltolar görülmektedir. Kışlık odunu, kömürü almayan aile reislerine de son fırtına ve soğuklar şiddetli bir ihtar olmuştur. Evlerde, apartımanlarda kalöriferler, sobalar yanmağa başlamıştır. Odun kömür fiatları, soğuk başlar başlamaz, bir miktar yükselmiştir. Istanbulda bu yıl devamlı ve şiddetli bir kış geçireceğimize ihtimal verenler çoktur.

Heluan vapurunun kurtarılmasına uğraşılıyor

Çanakkale dışında Imroz Adasının Atika burnunda karaya oturan Loit Triyestino kumpanyasının Heluan vapurunun kurtarılması çok uzun sürecektir.

Gemideki ticarî eşyanın sahipleri tarafından yapılan müracaatlar üzerine mevcut mallardan 300 tonunu Istanbula getirmek için dün Türk bandıralı Yılmaz şilepi kiralanmıştır.

Gemi kurtarma müessesesi; Heluan vapurunun vaziyeti hakkında dün şu malûmatı vermiştir:

— Geminin oturduğu yerdeki kayalıkları parçalayarak kaldırmak için altı dalgıç mütemadiyen çalışıyor. Taşlar dinamitle parçalanıyor. Bu işin ne kadar zamanda bitirileceğini kestirmek imkânsızdır. Vapurda rahne yoktur.,,

HARİCÎ HABERLER

Yugoslavyada dahilî vaziyet

Hükûmetin muhalif parti ile anlaşacağı söyleniyor

Meşhur Hırvat rüesasından doktor Maçek'in affedileceği ve hatta kabineye alınacağı da Belgrattan Bulgar gazetelerine bildiriliyor

SOFYA, 23 (Milliyet) — Novo Vreme gazetesine Paristen bildiriliyor :

Viyanada çıkan "Reichpost" gazetesi, Yugoslavyada hükûmete muhalif fırkalar arasında anlaşma ve beraber çalışma maksadile gizli konuşmalar yapıldığını ve bu konuşmaların epey ilerlemiş bulunduğunu yazmaktadır. Kezalik ayni gazete Belgrattan aldığı şu haberi neşretmektedir:

Burada hükûmetin Hırvat muhalefet rüesasından doktor Maçek'i affedeceği hakkında sözler dolaşmaktadır. Bunun için bir çok tanınmış zabitler çalışmaktadır. Doktor Maçek'in kabineye alınması ihtimalinde de bahsediliyor.

Önümüzdeki sene Yugoslav kanunu esasisinin bazı maddelerinde değişiklik yapılacağı söylenilmektedir .

Yeni yıl başında Yugoslavyanın Sovyet Rusya ile münasebetlere girişmek için müzakerelere başlıyacağı ileri sürülmektedir. Kralın üç naibi de bu müzakerelerin artık zamanı geldiği kanaatindedirler.

Deniz müzakereleri ve Amerika

Müzakerelerin suya düşmesinden mes'ul kimdir?

Amerika mes'uliyetten sıyrılmak istiyor ve esaslı prensiplerden vazgeçmeğe her zamandan daha ziyade mütemayil görünüyor

FİLADELFİYA, 23. A. A. — Filadelfiya gazetelerinden birine verdiği beyanatta Japon Sefiri M. Saito demiştir ki:

Amiral Yamamoto

Japon kabinesi 5-5-3 nisbetini kuran Vaşington muahedesini katî surette feshetmeye karar vermiştir. Büyük devletlerin şimdi niçin silâh yarışına çıkabileceklerini bilmiyorum. Bu vaziyete mani olmak mesul devlet adamlarının vazifesidir.

VAŞİNGTON, 23.A.A. — Japon sefareti salı günü "Kristyan Piyans Monitor,, gazetesinde çıkan ve Amiral Makoto Saito'ya atfedilen makaleyi reddetmektedir. Bu makale deniz siyasetine aittir.

Ordu ve donanma için tahsisat

TOKYO, 23. A.A. — Kabine ordu ve donanma için istenilen kredilerin büyük bir kısmını kabul etmiştir.

1934-1935 bütçesinde orduya verilen kredi 490 milyon yen, donanmaya ise 530 milyon yendir.

Aazamî olarak 750 milyon yenlik bono ihraç edilebilecektir.

Mes'ul kim ?

LONDRA, 23.A.A. — Bugün İngilizlerle Amerikalılar arasında yapılacak görüşmelerin arifesi olan dünkü perşembe günü Amerika mahafili, deniz müzakerelerinin muhtemel akametinin mesuliyetinin kendilerine yükletilmesinden endişe eder gibi görünmekte idi. Amerika, esaslı prensiplerden vazgeçmeye her zamandan ziyade mütemayil görünmemektedir. Ve Vaşingtondan alınan son haberlere göre Amerikan Reisicumhuru, mevcut ve meri itilâfların tekrar gözden geçirilmesine muhalefette ısrar eylemektedir. Dün akşam çıkan bir şayiya göre Amerikanın bu itilâf girizliğine bir nihayet vermek için Londra ile Tokyo arasındaki mukarenetin ilk safhasını teşkil edecek bir ademi tecavüz misakı imza edileceği tehdidi savulacaktır. Fakat İngilterenin dokuz devlet muahedesi ile girişmiş olduğu taahhütlere sadakati, Dominyonların ve İngiliz efkârı umumiyesinin mühim bir kısmının Amerikan dostluğunu haleldar etmemek hususundaki azmi, böyle bir niyet beslenilmekte olduğu ihtimalini selbetmektedir.

Amiral Yamamoto'nun fikri

LONDRA, 23. A.A. — Amiral Yamamoto, Havas ajansı muhabirine Japon sefiri M. Matsudeira ile İngiliz hariciye nazırı Sir John Saymen arasında vukubulan mükâlemelerden sonra İngiliz mahafilinin yapmış olduğu beyanat hakkında şunları söylemiştir :

Amiralın fikrince sefir ile nazır arasındaki dostane görüşme esnasında bahrî müzakerelerin istikbali daha az betbinlikle derpiş edilmiştir. Fakat bu, Japon heyetinin hattı hareketinde her hangi bir tahavvul vukua gelmiş olduğu manasını ifade etmez. Japon heyeti azası, Vaşington muahedenamesi yerine daha muvafık beynelmilel bir akit vucuda getirmek için çalışmakta devam etmeye katî surette karar vermişlerdir.

Amiral, Vaşington muahedenamesinin hangi maddelerinin ibka ve muhafaza edilebileceğini araştırmaktan ibaret olan usulu muvafık bulmaktadır. Amiral demiştir ki :

Her şeyden evvel yalnız Vaşington muahedenamesini imza etmiş olan beş devlete ve Londra muahedenamesine imzalarını koymuş olan üç devlete değil bütün dünyaya şamil olacak olan umumî bir itilâfın esaslarını ortaya atmak gerektir.

Şayet şu veya bu devlet, Vaşington muahedenamesinin bahrî kuvvetlerin nevine dair olan maddelerinin tevsit hususunun umumî menfaata uygun olduğu fikrini ileri sürecek olursa, Amiralın fikrince, Japonya böyle bir teşebbüsü çok iyi karşılayacaktır.

M. Henderson nikbin

LONDRA, 23. A.A. — Cenevreden avdet eden M. Arthur Henderson, beynelmilel vaziyet hakkında nikbin olduğunu, ümitli bulunduğunu söylemiştir. Mümaileyh, silâhları bırakma meselesinde ileriye gidileceğinden ümidini kesmemiş olduğunu ilâve etmiştir.

M. Şuşniğ'in Budapeşte seyyahati

VIYANA, 23 (A. A.) — Reichspost gazetesi, Avusturya Başvekili M. Şuşnig'in kânunuevvel ayı bidayetinde Budapeşteye gideceğini yazmaktadır.

SON DAKİKA

Edirnede bayram hazırlıkları

EDIRNE, 23 (Telefonla) — Kurtuluşlarında 13 üncü yılın vak'asını evvelki yıllardan daha coşkun tezahüratla geçirmeğe hazırlanan Edirneliler misafirlerinin ilk kafilesini bu akşam gönülden kopan saygılarla karşıladılar. Her yılın bayramına iştirak etmekte bulunan Şükrü Naili ve Akif Paşalar bu akşam geldikleri gibi yüksek İktısat ve mühendis mektebi talebeleri ve Karaağaç istasyonunda karşılanmışlardır. Misafirlerimiz belediyeye ve mekteplere, alınmışlardır.

Yarınki sabah ve akşam trenlerinden 40 — 50 meb'usumuzun ve diğer yüksek mekteplere müdavim talebelerimizin gelmelerine intizar edilmektedir. Trakyada kısa bir tetkik seyahati yapmak üzere teşriflerine intizar edilmekte bulunan Başvekilimiz İsmet Paşa Hazretleril Nafia, Adliye, Dahiliye, vekillerimizin de pazartesi günü Edirneyi şereflendirmeleri ihtimali mevcuttur

F.Bahçe Ankaradaki maçı kazandı

ANKARA, 23 (Milliyet) — İstanbul şilt şampionu Fenerbahçe ile Ankara lik şampiyonu Çankaya arasındaki maç bugün yapıldı. Stadyom bu maça alâka ile koşanlarla dolmuştu. Seyirciler arasında Başvekil İsmet, B. M. Meclisi reisi Kâzım Paşalar, Adliye, İktısat, İnhisarlar Vekilleri bulunuyordu. Başvekil Paşa Hazretlerinin iki kulübün ricası üzerine sahayı şereflendirerek, ayağı ile topa vurması ile maça başlandı. Fenerbahçe takımı ilk dakikalardaki ağırlığını çabuk atarak muvaffakıyetli bir oyunla Çankayayı sıfıra karşı beş golle yendi.

Fener takımında başta Niyazi olmak üzere Yaşar, Hüsamettin, Muzaffer, Cevat çok muvaffak oldular. Çankayada ise Mustafa, Orhan, İbrahim, Abbas ve Fuat bilhassa göze çarpmakta idiler.

Ankarada bir konser

ANKARA, 23. A.A. — Riyaseticumhur Filarmonik orkestrası bugün saat 15,30 da musiki muallim mektebi salonunda seçme bir dinleyici kalabalığı önünde bu senenin ilk konserini vermiştir. B. M. M. Reisi Kâzım ve Başvekil İsmet Paşalar Hazretleri ile Maarif Vekili Abidin Bey, Sovyet büyük elçisi Karahan ve sefaretler erkânı hazır bulunmuşlardır.

Fransada Gazi'nin eseri hakkında bir konferans

PARİS, 23.A.A. — Anadolu ajansının Paris muhabiri bildiriyor Gazi Hazretlerinin yarattığı Türkiye Cumhuriyeti ve inkılâbı ve Türkün medeniyet alemindeki hamleleri mevzuu üzerinde Fransanın Nansi şehrinde büyük elçimizin reisliğinde resmî ve ilmî Fransız mahafili önünde mühim bir konferans verilecektir.

Moskova sefirimizin ziyaretleri

MOSKOVA, 23 (A.A.) — Minskten bildirdiğine göre, Türkiye büyük elçisi Vasıf Bey Kalemine kolkozları ile sovkozunu ziyaret etmiş ve kolkoz amelesinin sürmekte oldukları hayatın maddî ve harsî şartlarına karşı büyük bir alâka göstermiştir. Sefir, ayni zamanda mihaniki inşaat imalâthanesile elbise fabrikasını gezmiştir.

Arnavutluktaki Yunan cemaati

Yunan tabası Yunancayı Arnavutlardan öğrenecek

ATINA, 23 (Milliyet) — Arkiriden gelen muhacirlere göre Arnavutluk hükûmeti Cenubî Arnavutluktaki Rum Ortodoks akalliyeti cemaat teşkilâtlarına Rum mekteplerinin üçüncü sınıfına kadar talebenin Arnavutluk tebaası hocalarile rumca lisanını tahsil edebilecekleri bildirmiştir. Cemaat heyetleri hükûmetin bu teklifini kâfi addetmiyerek çocuklarını mekteplere göndermemekte ber devamdırlar.

Buğday mes'elesi

Budapeştede toplanan buğday konferansında müzakereler

BUDAPEŞTE, 23 (A. A.) — Buğday komitesindeki Fransız murahhasının Fransa için ihracat kontenjanı hakkını istemiş olduğu söylenmektedir. Komitenin dünkü gizli toplantısında Fransız murahhası M. Chavard, Fransanın da ihracat kontenjanına hakkı bulunduğunu bildirmek suretile biraz heyecan uyandırmıştır. Fransanın buğady meselesindeki vaziyetinden bahseden M. Chavard Fransadaki son rekoltenin 84 milyon kental olduğunu beyan etmiştir.

Mumaileyh Fransanın bu miktara 21 milyon kental miktarındaki stokları ve şimalî Afrikadan almakta olduğu miktarı ilâve etmek suretile bu sene yalnız 83 milyondan ibaret olan istihlâk ihtiyacına mukabil 108 milyon kental buğdaya malik olacağını söylemiştir.

Bu vaziyetin tehlikeli olduğu meydandadır. Fransa hükûmeti, bazı çareler düşünmektedir ki bu çarelerle stoklar miktarı 3 milyon kental azaltılacaktır. Bundan başka bir miktar buğday tanesinin mahiyeti tağyir edilmek suretile stoklardan 5 milyon daha eksiltilecektir. Nihayet emniyet stoklarının kurulması piyasadan 6 ilâ 7 milyon kental buğday daha çekilmesine yarayacaktır.

Zannolunduğuna göre ve bu hesaba nazaran Fransanın isteyeceği ihracat kontenjanın miktarı beş milyon kental olacaktır.

Adliyede tasfiye

ANKARA, 22. — Adliyede tasfiye heyeti ay sonuna kadar işini bitirmek için hergün toplanıyor. Yüze yakın hâkimin tekaüt edileceği, yüz kadarının da tasfiyeye uğrıyacağı söyleniyor.

Avukatlar kanunu lâyihası adliye hukuk işleri müdürlüğünde gözden geçiriliyor. Kanun lâyihası Meclisin bu toplantı zamanında yetiştirilemezse baroların da fikirleri sorulacaktır.

Sovyet Rusya ile Bulgaristan

Sofyadaki yeni sovyet sefirinin mühim beyanatı

SOFYA, 23 (Milliyet) — Iki gün evvel buraya gelmiş bulunan Sovyetlerin Sofya Elçisi M. Raskolnikof gazetecilere şu beyanatta bulunmuştur:

"— Bulgaristan'ın bir dostu gibi buraya geliyorum. Sıra ile ilk işim Bulgaristan'la Sovyet Birliği arasındaki kültür bağlarını yeniden ve sağlam olaral kurmak olacaktır. Fakat benim işim yanız bununla da bitmiş olmuyor. Bugün Sovyet Birliği hayırlı bir dava olan sulhun korunması yolunda kahramanca bir savaşa girmiş bulunuyor. Biz sulhun korunması yolunda çalışmak için yabancı devletlerin tekliflerini kabul ederek Milletler Cemiyetine girdik. Balkanlarda sulhun devam ettirilmesi, bütün dünya sulhu için lüzumlu olan bir başlangıçtır. Sovyet Birliği ile Bulgaristan arasındaki yaklaşma ve Bulgaristanın komşularile olan münasebetlerinin düzelmesi, sulhun sağlamlaşması davası üzerine tesir edecektir. Bundan başka benim vazifem, sizinle bizim aramızda ökonomik münasebetleri hazırlamak olacaktır. Alâkadar olacağım bir mesele de Bulgaristan'dan ileride ne alabileceğimizi ve Bulgaristan'a ne gibi mallar satabileceğimizi araştırmaktaır. Daha ileride ayrıca ticaret işleri mümessili de tayin edilecektir. Fakat o gelinceye kadar ticaret münasebetlerimizin vaziyetini öğrenmek benim vazifem olacaktır.,,

Çinliler

Tibetteki Ingiliz nüfuzunu kırmak için çalışıyorlar

LHASSA, 23 (A. A.) — Çin heyeti, Tibetteki ikametinden istifade ederek Dalay Lama'nın mezarını ziyaret etmişlerdir. Bu heyet, Tibet hükûmeti erkânına Ingiliz Imparatorluğu ile alâkalarını tamamile keserek Çin Cumhuriyeti ile birleşmeleri tavsiyesinde bulunmuşlardır. Çin heyeti Tibetteki Ingiliz nüfuzunu tamamile kırmağa çalışmak suretile Ingilizler aleyhine müteveccih bir hattı hareket takip etmiştir. Iki taraf bir ticaret antlaşması akti için tetkikat yapmışlardır. Bir Tibet heyetinin yakında Çine gideceğinden bahsedilmektedir. Malûm olduğu veçhile Tibette iktidarı elerinde bulunduranlar, Lamalardır.

Amerikanın alacağı

VASINGTON, 23 (A. A.) — 15/12 de gelecek olan harp borçları taksitlerinin ödenmesi için Birleşik Amerikaya borçlu olan on iki devlete haber verilmiştir.

ŞEHİR HABERLERİ

FELEK

Haftanın yazısı

İhtikâr gürültüye mi gidecek?

Bugünlerde soyadı meselesi, öz türkçe yazı yazmak gibi işler arasında şu bizim "ihtikâr var mı yok mu?„ davası gürültüye gidecek gibi geliyor... Çünkü elâlem pahalılıktan, esnafın ona alıp elliye sattığından sızlanırken ihtikâr komisyonu:

— Ihtikâr yoktur! diyip çıktı işin içinden... (Mezkûr) komisyon reisinin toplantılara gelmemesinden dolayı bir türlü toplanamıyordu. Bir kaç zaman böyle geçti.. Gazeteler bağırıp çağırdılar.. Derken reis bey istifa etti.. Onun yerine başka bir (zat) ı getirdiler. Komisyon tamamlanınca hemen toplandı ve şipşak! (Ihtikâr yoktur) kararını verdi.. Nasıl verdi? Ne gibi araştırma ve soruşturmalar yaptı onu bilemeyiz. Lâkin bildiğimiz bir şey varsa o da bu komisyonun bütün dünya komisyonlarının âdet ve türesini bozarak işi çabuk kesip atmasıdır. Ben de komisyonun yerinde olsam böyle yapardım. Şimdi kalkıp ta:

— Ihtikâr vardır. deseler, haydi belediyeye bir ihtikârla mücadele meselesi çıkacak... Onun da işi başından aşmış... "Yoktur„ dersin; geçer gidersin. Ondan sonra ihtikâr olduğunu iddia edenler, işleri yoksa aksini isbat etsinler. Netekim :

Bu komisyonun başına getirilen (zat) ihtikâr yoktur kararı ile lâtife ettiğim yazıma içerliyerek arkadaşlardan birine demiş ki:

" — O sizin (lâtife perdaz) arkadaşınıza söyleyin. Yanıma bir memur katayım. Gitsinler, çarşıda fiatlara baksınlar. Eğer (Fahiş) bir fiat görürlerse hemen zabıt tutsunlar. Esnafı cezalandıralım."

Bakın! Bu benim aklıma gelmemişti. Memurla birlikte çıkacağız. Pahalı mal bulacağız ve zabıt tutacağız.

Birisi pire tozu satıyormuş.. Bir Arap bacı gelmiş sormuş:

— Oğlum. Bu pire tozu nasıl kullanılacak?.

Satan da külhanca bir şeymiş:

— Pireyi tutar, gözüne bu tozu ekersin! demiş..

Bacı düşünmüş:

— Ayol ben pireyi tuttuktan sonra burar burar öldürürüm demiş ve:

— O da olur. Cevabını almış..

Zabtı ben tutacak olduktan sonra ihtikâr komisyonuna ne lüzum var.. Ne uzağa gidiyoruz. Bir aralık bu ihtikâr meselesi üstüne fazlaca düşülmüştü.. Hâlâ limon kralının muhakemesi bitti mi, bitmedi mi bilmiyorum. Vaktile limonda bile ihtikâra razı olmıyorduk. Şimdi toptan: "Ihtikâr yok" diyoruz.

Bununla beraber işimi gücümü bırakacağım ve ihtikâr olmadığını iddia eden bu komisyon reisinin istediği gibi yanımda — esnafın tanımıyacağı — bir memurla çarşı pazar dolaşacağım. Amma bir şartla: Gördüğümüz fiat aykırılıklarını yazacağız. Altına da komisyon reisi Bey :

"Bu farklara rağmen Istanbulda esnaf ihtikâr yapmıyor" diyecek ve imzasını atacak.

Eğer fiatlarda fark yoksa ben "Istanbulda ihtikâr yokmuş" diyeceğim ve imzamı atacağım... Her iki halde de bu zabıtların fotolarını gazeteye basacağız. Bundan başka;

Geçen senenin okka zamanındaki toptan ve perakende satış fiatlarının bir listesini çıkaracağız. Yan yana bunları da gazeteye basacağız. O zaman ihtikâr olmadığına çabucak karar veren bu komisyonun mu, yoksa (Milliyet) in "lâtife perdaz" muharririnin mi haklı olduğu meydana çıkacaktır.

Şimdi komisyon reisi Beyin emirlerini el pençe bekliyorum.

B. FELEK

Trakyaya gelen Muhacirler

Nüfus Umum müdürü bir heyetle Ankaradan geldi

Trakya'da iskân işlerini yakından görecek ve mühacirlerin yerleştirilmesile meşgul olacak olan Nüfus Umum Müdürü Ali Galip Bey ile bu işte kendisine arkadaşlık edecek olanlar dün Ankaradan Istanbula gelmişlerdir. Ali Galip Bey dün akşam [illegible]

ÖKONOMİ

İyi mal Çıkaracağız

İskelelerde birer temizlik istasyonu yapılacak

Ziraat Vekâleti tarafından ihracat ve ithalât limanlarımızla iskelelerimizden bazılarında birer fennî temizlik istasyonu kurulacaktır.

Bu iş için tetkikat yapmak üzere Ziraat Vekâletince mütehassıs sıfatile memleketimize getirilen Prof. M. Kasner Istanbuldaki işini bitirerek Izmire gitmiştir. Profesör Kasnerle birlikte tetkikata memur edilmiş, Bornova Haşarat Enstitüsü Müdürü Nihat Şevket Bey de gitmiştir.

Mütehassıs Izmirdeki belli başlı incir ve üzüm işlenen yerleri gezmiş, mahsûllerimizin ambalâj ve ihraç şekilleri hakkında malûmat almak üzere Ticaret Odasını ziyaret etmiştir. Profesör Izmirde tetkiklerini bitirdikten sonra Antalya ve Mersine gidecektir.

Romanya inhisar idaresi tütün alıyor

Türkofis Izmir Şubesinden alman bir telgrafa göre tütün satın almak için Romanya Inhisar Idaresinin mümessilleri Izmire gelmişlerdir. Heyet piyasadan 50 ilâ 100 bin kilo tütün alacaktır.

Ege mıntakasında tütün satışları hararetle devam etmektedir. Bugüne kadar satılan miktar on milyon kiloyu geçmiştir.

Yunanistana hayvan ihracı

Bu senenin ilk sekiz ayı zarfında Yunanistana hayvan ihracatında birinciliği 229,244 baş hayvanla Yugoslavya, ikinciliği 128,082 baş hayvanla Türkiye almıştır. Bizim ihracatımızda 20,174 kadar fazlalık vardır.

Polonya, Macaristan ve Romanya son zamanlarda rekabet faaliyetlerini arttırmışlardır.

Bu hükûmetler, ihracat yapan tacirlere kilo üzerinden prim veriyorlar. Fakat bütün tedbirlere rağmen ihracatımız sağlamlığı muhafaza ediyor. Bilhassa koyun ve keçilerimiz çok rağbet buluyor.

Japon bezleri

Amerikan kaputlarile Japon bezlerinin pamuk tarifesine tâbi tutulması gümrüklere bildirilmiştir.

Yumurtacılar için basılan broşürler

Yumurtacılar Birliği, yumurta ihraç nizamnamesinin tatbik edildiği bir sırada köylüyü ve müstahsili tenvir etmek için broşürler hazırlamıştı. Bir kuruş pul yapıştırılması icap ettiği için sayısı altı bini aşan basılı broşürler dağıtılamamıştır.

Birliğin, pul konulmaması yolunda Türkofise yaptığı müracaata gelen cevapta Maliye Vekâletinin müsaade etmediği bildirilmiştir.

Yumurtacılar broşürlerin doğrudan doğruya Ofise dağıtılmasını isteyeceklerdir.

Yunanlılar mal almak isteyor

Memleketimizden palamut, kuzu derisi, av derisi, taze ve tuzlu balık, çok miktarda hububat ve bilhassa fasulya, yapağı, fındık, mazı ve Foça taşı almak isteyen sekiz Yunan firması Türkofise müracaat etmişlerdir.

Egede bu seneki tütün

Ege mıntakasının tütün rekoltesi kat'i olarak anlaşılmıştır. Bu mıntaka mahsulü, geçen seneye göre yüzde yirmi beş eksiktir.

Geçen senenin 261,640 dönümlük ekiminden alınan 16,850,000 kiloya mukabil bu sene 258,381 dönümden 13,510,060 kilo tütün alınmıştır.

Yeni ürünün 10 milyona yakın kısmı şimdiden satılmış bulunuyor.

BORSA

(İş Bankasından alınan cetveldir)

22 T. Sani 934

AKŞAM FİYATLARI

ISTIKRAZLAR		TAHVILAT	
Istikrazı dahili	94,25	Rıhtım	17 50
1933 Ergani	97	An. Mümessil	49,40
Kuponsuz	27,45	An. Tahvili I, II	45,30
„ II	26,20	An. Tahvili III	48
„ III	26,45		

ESHAM

Iş Bankası Nama	10	Reji kuponsuz	2,20
„ „ Hamiline	10	Telefon	10
„ „ Müessis	100	Terkos	19,30
Türkiye Cumhuriyet Bankası	58	Çimento	13,25
		Itıhat dey.	13
Tramvay	31,50	Şark dey.	0,82,50
Anadolu Hisse	27,55	Balya	1,55
Şir. Hayriye	15,50	Şark m. ecza	4,75

ÇEK FİYATLARI

Londra	630,50	Prağ	18,96,75
Paris	12,03	Belgrat	34,95,75
Milâno	9,28,90	Moskova	10,93
Nüyork	79,28	Berlin	1,97,10
Cenevre	2,44,67	Varşova	4,09,80
Atina	83,64	Budapeşte	3,96
Brüksel	3,40	Madrit	5,80,40
Amsterdam	1,17,26	Bükreş	78,97,16
Sofya	65,72,87	Viyana	4,28,75

NUKUT (Satış)

	Kuruş		Kuruş
0 F. Fransız	169	20 I. Isviçre	815
1 Dolar	125	1 Pezeta	18
1 Kur. Çek	98	1 Mark	43
1 Şile Av.	23,50	1 Zloti	22
1 İsterlin	628	20 Ley	18
20 Liret	216	20 Dinar	54
20 Leva	22	1 Çernoviç	—.—
20 F. Belçika	115	Altın	9,23
20 Drahmi	24	Mecidiye	36,50
1 Florin	83	Banknot	237

Dünkü talebe kongreleri

İzmir ve Erzurum liselerinden yetişenler yeni idare heyetlerini seçtiler

Izmirli talebeler

Erzurumlu talebeler

Izmir Lisesinden yetişenler cemiyeti dün yıllık kongresini Nurosmaniyedeki (Eğe Yurdu) nda yapmıştır. Kongre reisliğine edebiyat hocalarından Kemal Emin, kâtipliklere de Osman, Oluh Beyler seçilmişlerdir. Evvelâ idare heyeti raporu okundu. Raporda Eğe Yurdunun idaresi tarafından Izmir ve Istanbulda verilen balolarla bu yıl mezun olan arkadaşlara cemiyetin yardımlarından bahsediliyordu. Bundan sonra muhasebe raporu okunmuş ve kabul edilmiştir.

Ayrıca cemiyetin yeni yıl içinde yapacağı işler görüşülmüştür.

Eğer yurdunun şimdiki binasından başka bir binaya nakledilmesi, yurtta bir kütüphane salonu açılması ve bu kütüphanede Izmirde çıkan gazetelerin bulunması, bu yıl Istanbulda ve Izmirde bir Eğe gecesi tertip edilmesi, Izmir mahsûllerinin reklâm edilmesi, Izmir lisesinden yetişenler cemiyetinin fahri reisi merhum Maarif Vekili Reşit Galip Beyin ölümünün yıldönümü münasebetile bir ihtifal yapılması kararlaşmıştır. Aynı zamanda Ankarada bulunanlarım da toplantı yapmaları temenni edilmiştir.

Bu yıl muayyen günlerde Istanbulda konferans, müsamere ve konser tertip edilmesi de tekarrür etmiştir. Bundan sonra Izmir Valisi Kâzım Paşaya, belediye reisine ve lise müdürüne sevgi ve saygı telgrafları çekilmesine karar verilmiştir. Yeni idare heyeti seçimi şöyle olmuştur: Reisliğe muallim Kemal Emin Bey, muhasipliğe Universite Doçentlerinden Omer Rıza, genel kâtipliğine Lebit Fehmi beyler intihap edildiler. Yurt işlerine de Sabri Ahmet, mürakıpliğine de maliye müfettişlerinden Mesut Bey seçilmiştir.

Erzurum lisesinden yetişenler

Erzurum lisesinden yetişenler cemiyeti dün saat on dörtte Halkevi salonunda yıllık kongresini yapmıştır. Kongreyi cemiyetin eski reisi Şadi Bey açmıştır. Kongre reisliğine Sıtkı Salih, ikinci reisliğine Omer Lütfi, kâtipliğine de Mehmet Beyler seçilmişlerdir. Eski idare ve mürakabe heyetlerinin raporları okunmuş ve kabul olunmuştur. Eski idare heyeti kongreye bazı tekliflerde bulunmuş ve bu yıl cemiyetin bir temsil mahfili açmasına karar verilmiştir. Bundan sonra yeni heyeti idare seçilmiş, reisliğe Şadi Haşim, umumi kâtipliğe Şevki, muhasebeciliğe Sait, veznedarlığa Sırrı Sait, âzalığa da Cemil Beyler ayrılmışlardır. Kongre geç vakta kadar devam etmiş neticede yüksek makamlara tazim telgrafları çekilmesine karar verilmiştir.

Torosluların konseri

Toros Gençler Birliği dün Halkevinde saat 15 te bir konser vermişlerdir. Konserde bütün cemiyetin âzaları ve bir çok davetliler hazır bulunmuşlardır. Konser çok güzel olmuş ve alkışlanmıştır.

Tasarruf haftası hazırlığı

Haftanın gelecek yıldan itibaren mayısta yapılması teklif edilecek

Milli iktisat ve tasarruf cemiyeti Istanbul heyeti vilâyet, belediye, fırka mümessillerinin iştirakile Daniş Beyin reisliği altında toplanmış ve 12 birinci kânunda başlıyacak olan tasarruf ve yerli mallar haftası programını hazırlamıştır.

Program dört kısma ayrılmıştır:

1 — Gazetelerle halkı yerli mala ve tasarrufa teşvik edici yazılar ve bu yoldaki umde ve vecizeler neşredilecek, tayyare ile de vecizeler serpilecektir.

Mekteplerde o hafta derslerinde tasarruf ve yerli mallardan bahsedilecek, bu mevzularla yazılar yazdırılacak, piyes ve müsabakalar tertip olunacak, birinci çıkanlara yerli mallardan mükâfatlar verilecektir.

Afiş ve büyük bezlerle şehrin işlek noktalarında vecizeler bulundurulacak, camilerde tasarruf mahyaları kurulacaktır.

2 — Listesi hazırlanmakta olan 20 hatip tarafından radyo, halkevi ve fırka ocaklarında konferanslar verilecek, camilerde vaızlar tasarrufa temas edecek, kahve ve gazinolarda tasarruf sözlerini muhtevi plâklar çalınacaktır.

3 — Tasarrufa dair bir filim yapılmaktadır. Yetiştirilebilirse bütün sinemalarda gösterilecektir.

Bundan başka umumî nakil vasıtalarına ve diğer muhtelif yerlere konulmak üzere 100,000 plâkart tanzim olunmuştur.

4 — Vitrin ve kumbara müsabakaları, tayyare ile dumandan tasarruf yazıları yapılacak, tayyare ile şehrin muhtelif semtlerine yerli mal hediyeleri atılacaktır.

Tasarruf haftasının ilk günü parlak bir geçit resmi yapılacak, Beyazıtta toplanacak olan muhtelif teşekkül ve müesseselerin umdelerle süslü otomobilleri geçide iştirak ederek tramvay yolile Taksim abidesine gidilecek ve çelenk konulcakatır.

Haftanın kışa tesadüfü sönük geçmesine istenilen tezahürata imkân bırakmamasına sebep oluyor.

Cemiyet bunu nazarı dikkate alarak gelecek seneden itibaren tasarruf haftasının mayısta yapılmasını umumî merkeze teklif etmiştir.

Matbuat cemiyeti kongresi bugün

İstanbul matbuat cemiyeti, bugün saat (13) te, yeni taşındığı binada senelik kongresini yapacaktır. Bugünkü toplantıda bir çok meseleler gürüşülecektir.

Postada ıslahat

Posta ve Telgraf Idaresinde ıslahata başlanmıştır. Mektup ve telgrafların daha çabuk yerlerine gönderilmesi için araştırma yapılmaktadır. Büyük şehirlerde telgraflar motosikletle dağıtılacaktır. Her posta dairesine şikâyet kutuları asılmıştır. Bu şikâyetler tetkik ve ıslahatta bunlardan istifade edilecektir. Başmüdürlüklerde şikâyet büroları da teşkil edilmiştir.

Ermeni Cemaat işleri

Son karışıklıkların sebepleri nelerdir?

Ermeni Katolik cemaati idare heyeti hesaplarının hükûmetçe tetkikine lüzum görüldüğünü, defterler ve kasanın zabıtaca mühürlendiğini yazmıştık. Bunun sebebi, son zamanlarda cemaat arasında bazı ihtilâfların çıkmış olmasıdır.

Alâkadar kimeslerden aldığımız habere göre Ermeni Katolik cemaati bu ihtilâflar yüzünde ikiye ayrılmışlardır. Bunlardan biri Katolik Ermeniler mütevelli heyeti reisi Pol Alan Efendinin, diğeri de Sürpagop hastahanesi başhekimi Dr. Vensan Kasapyan Efendinin etrafında toplanmıştır.

1927 tarihinde Ermeni Katolikler arasında lâyiklik cereyanı başlamış, o zaman cemaattan ileri gelenler Patrik Nazliyan Efendiyi patriklikten çıkararak, cemaat işlerini lâyik esaslara göre idareye başlamışlardı. Fakat yeni idareyi ellerine alanlar arasında bozgunluklar olmuş ve her biri kendi başına iş görmeğe başlamışlardır. Bunlardan kimisi Patrikhaneye bağlı olan müesseseleri, kimisi hayır işlerini ve vakıfları idare etmişlerdir.

Ayrı ayrı işlere bakan bu adamlardan hiç biri diğerine hesap vermek istemeyiştir. Bunun neticesi olarak cemaat işleri karışmıştır. Bu hal halkın da şikâyetine sebep olmuştur.

Beş yıl için seçilmiş olan idare heyeti yedi yıl geçtiği halde hâlâ cemaat işlerine bakmaktadır. Nihayet halk hükûmete başvurarak hesaplara bakılmasını istemiştir. Işte bunun içindir ki cemaat defterleri ve kasa mühürlenmiştir.

Katolik Ermenilerin söylediğine göre bu anlaşamamazlığın sebeplerinden biri de cemaat işlerinde kullanılmak için eski Lübnan Valisi Davut Paşa tarafından bir Ingiliz bankasına yatırılmış olan 80 bin liranın Türkiyeye getirtilmesine kalkışılmış olmasıdır.

İzmir telefonu

İlk konuşma yılbaşı gecesi yapılacak

Istanbul - Izmir telefon tesisatı kânunusani başında bitecektir. Yılbaşı gecesi Istanbul ile İzmir arasında ilk muhavere başlayacaktır.

Diğer taraftan Ankara - Zonguldak telefonunun da martta biteceği ümit edilmektedir.

MAARİFTE

Araştırma Yapacak hocalar

Ders saatlerinin hafifletilmesi tekrar tebliğ edildi

Ikinci Türk dili kurultaymca kabul edilen çalışma programlarında lise orta mektep muallimlerinin de kütüphanelerde yazma ve basma eserler üzerinde araştırmalar yaparak dilimizdeki yabancı kelimelerin öz türkçelerini bulup çıkarmaları kararlaştırılmıştır.

İstanbulda orta mektep ve liselerden dördü hanım ve yirmisi erkek olmak üzere yirmi dört muallim bu iş için ayrılmışlardır. Bu muallimler ders saatleri dışında kütüphanelere gidip eski eserleri araştıracaklardır.

Ancak mualimlerin evvelce tanzim olunan programlara göre ders saatleri dışında kalan boş zamanları bu çalışmaya az geldiğinden maarif vekâleti bu yirmi dört muallimin birer listesini yapıp bütün mekteplere göndermiş ve o muallimlerin fazla boş zaman bulabilmeleri için mekteplerindeki ders programlarını yeniden uygun bir şekilde yapmalarını bildirmiştir.

Bu mualimlerden ecnebi ve ekalliyet mekteplerinde dersleri olanlar da kütüphanelerde çalışmak üzere vakit bulabilmeleri için ders programlarını değiştireceklerdir .

Birinci devre imtihanlar

Şehrimiz mekteplerinde birinci devre imtihanlarına birinci kânunun on beşinden itibaren başlanacaktır.

Emniyet müdürü Ankaradan geldi

Ankaraya gitmiş olan Istanbul Emniyet Müdürü Fehmi Bey dün sabah Istanbula gelmiştir. Fehmi Bey on gün için izin almıştır. Değiştirileceği hakkındaki haberler doğru değildir.

Amerika konsolosu Cebelüttarika gitti

Birleşik Amerika Hükûmetleri Istanbul Ceneral Konsolosu Mösyö Charles Alben, Cebelittarık Ceneral Konsolosluğuna tayin edildiğinden, vazifesi başına gitmiştir. Mösyö Alben yirmi yıl Türkiyede konsolosluk etmiş ve türkçeyi de öğrenmişti. Yerine tayin edilen Johannesburg ceneral konsolosu Mösyö Marhead yakında Istanbula gelecektir.

Ceneral Sarrou geldi

Bir müddettenberi Pariste bulunmakta olan sabık Fransız Sefareti Ataşemiliteri Ceneral Sarrou Istanbula gelmiştir.

Günün Gölgesi

Hatır gönül

Bugün bütün dünyayı saran en büyük en müzmin dertlerden biri de "hatır ve gönül" meselesidir. Her memlekette, yurda ait işlerin bozulmasında iktısadî, içtimaî, idarî düzenlerin sarsılmasında şüphesiz "hatır ve gönül„ çok mühim roller oynamıştır. Ve hattâ hâlâ da oynamaktadır.

Olmıyacak bir iş karşısında kaldık mı hemen:

— Adam hatır için deriz.

Hattâ "hatır için çiy tavuk yenir" diye tanınmış bir söz bile vardır.

Evet hatır için belki çiy tavuk yenir. Fakat bu, nihayet bir kişinin karnını ağrıtır. Halbuki bazan hatır için öyle çiy tavuklar yeniyor ki on binlerce kişi mide sancısına tutuluyor.

Dünya kuruldu kurulalı bu hatır işinden şikâyet edilmektedir. Avrupada, Amerikada en medenî beldelerden tutun da en ucra köşelere varıncaya kadar bu böyledir.

— Arkan var mı bu iş olur.

— Dayın var mı, bu mesele halledilir.

— Pistonlu musun bu iş yürür. Yoksa aah... Bir köşede kalırsın...

Fransada bilhassa Stavisky rezaletinden sonra bu tavsiye, hatır ve gönül işinin ne kadar alıp yürüdüğü meydana çıktı. Ve hattâ Fransızlar buna bir de "nüfuz ticareti" diye isim taktılar. Bir çok kimselerin nüfuzlarını suiistimal ettikleri şuna buna tavsiyeler yapmakla para kazandıkları görüldü. Buna karşı bir çare arandı.

Fakat nihayet hatır meselesi gizli bir mesele idi. Gözle görülüp elle tutulamıyordu. Bari şunun zevahirini örtelim dediler ve hükûmet bir karar neşretti:

— Tavsiye mektubu mülgadır!

Kimse tavsiye ile iş göremez. Tavsiye ile memuriyete girilemez. Insanın en büyük tavsiyesi kendi ehliyetidir.

Buna rağmen ufacık kart vizitler ortada dönüp dolaşıyordu. Tavsiye cürmü meşhudundan korkanlar başka bir usul buldular: Telefon! Öyle ya iki telin ucunda konuşulanı kim duyabilirdi?.

— Adam sen de bu işi yapıver. Bu benim işimdir.

— Canım o kadar da hatırımız yok mu?..

— Filânca selâm ediyor, mahsus arzı hürmet eyliyor...

Işte şimdi Fransada bu şekilde tavsiyelere karşı da ciddi bir savaş açılmıştır. Çünkü tavsiye ve hatır o kadar feci bir şekil almıştı ki, arkası olmıyan, Pistone edilmiyen kimse ağzile kuş tutsa dahi beş para etmiyordu. Muhakkak bir kulpunu kolayını bulması, filânca adamı görmesi, filâncadan bir selâm çakması lâzımdı.

Hattâ tiyatrolarda bile vaziyet böyle idi. En san'atkâr artistlere imkân yok birinci rol verilmiyordu. Onun içindir ki yükselen kadın artistlerin hemen ekserisi filânca adamın gözdesi ve yahut filânca kimsenin sevgilisi idi.

Bu yüzden, bir şahsın bazan iki üç ve hattâ daha fazla yerde işi olduğu halde, diğer taraftan memlekette işsizlerin adedi günden güne çoğalıyordu.

Bu hatır işinin, fazla istihsalât gibi, dünyadaki iktısadî buhranı kamçıladığı inkâr edilebilir mi?

Şunu prensip olarak kabul etmek lâzımdır ki en büyük tavsiye bir adamın kendi eseri ve kendi liyakatidir. Böyle bir adamı tavsiye etmekte hiç bir zaman bir fenalık tasavvur edilemez. Fakat bunu suiistimal etmemek ve tavsiyeleri diama yerinde kullanmak lâzımdır. En büyük hata, bazan kalbimize fazla uymamızdan ve işin sonunu düşünmememizden ileri geliyor. Onun için tavsiyede kalbi, değil vicdanı ve işi hâkim kılmalıyız.

Mümtaz FAIK

Eşya piyangasu

Maarif cemiyeti bu yıl da bir piyango hazırladı

Türk maarif cemiyeti tarafından her yıl tertip edilmekte olan eşya piyangosu bu yıl da zengin bir şekilde hazırlanmıştır. Piyangoya yirmi evle bin liralık eşya konmuştur. Piyango on dört birinci kânunda Ankarada çekilecektir. Biletlerin fiatı bir liradır. Biletler bütün tayyare piyango bayilerinde bulunmaktadır.

Düşünceler, düşünüşler

" NANKÖR „ [*]

Nankör, Nâzım Kurşunlu Beyin ilk romanıdır; böyle olduğunu anlamak için adını şimdiye kadar başka hiç bir kitabın üzerinde, hattâ başka hiç bir yazının altında görüp görmediğimizi düşünmeğe hacet yoktur: *Nankör*, bir ilk eser olduğunu kendi kendine söylüyor.

Muharririni tanımıyorum, bunun için bu romanı, ilk yazısı sanmakta yanılmış olabilirim; fakat sandığım — hattâ umduğum diyeceğim — doğru değilse kitabın kuruluşundaki, yazılışındaki acemiliği bağışlıyacak bir sebep bulmak oldukça zorlaşır.

Hemen söyliyeyim ki *Nankör*'ü, ancak yüz otuz beş sahifa tutmasına rağmen, birkaç günde, zorla okuyabildim; beni bir türlü sarmadı.

Niçin?... Önce mevzuunu anlatayım. Fakat asıl zor olan da budur; çünkü *Nankör*'ün belli başlı bir mevzuu yoktur. Beni bir türlü sarmaması da belki bunun içindir. Bir romanda mevzuun kendisinden geçilemiyecek bir unsur olmadığı ileri sürülebilir. Bernard Shaw, piyeslerini yazmağa başlamak için mevzu beklemediğini; sahnede seyircilerin dikkatini çekecek bir karşılaşma, bir konuşma, bir " vaziyet „ bulur bulmaz hemen işe giriştiğini, mevzuun sonradan geldiğini söylermiş. Gelmese de olabilir! İş, seyirciyi zevki veya kafası ile bağlıyabilmektir. İngiliz tiyatro muharririnin sözü, roman için daha doğrudur ; çünkü roman için hayatın bir tasviridir denebilir ; hayatta, her günlük hayatta ise başlangıcı ve sonu bilinen, bir netice veren, bir şey isbat eden vakalar pek nadir görülür. Bunun içindir ki bir kitaba roman diyebilmemiz için bir mevzuu, kısaca anlatabilinecek bir vakası olması şart değildir. " Onu okurken gözünüzün önünde, nereden geldiklerini ve nereye gittiklerini bilmediğiniz bir takım insanlar yaşıyor, gerçekten yaşıyor, ölüyor, gerçekten ölüyor„ diyebilmemiz yeter.

Fakat Nâzım Kurşunlu Bey, romanına bir mevzu koymak istemiş, bunu yapamamış ve kitabı bunun için " olmamış „.

İhsan, annesi öldükten sonra, amcası Rifat Beyin evinde büyütülüyor ; babası bir kaptandır ve evi ile uğraşmaktan kaçar. Rifat Bey oldukça zengin bir iş adamıdır ; İhsan'ı okutup yazdırıyor, ona iyi bir terbiye verdiriyor. Kendi oğlu Ferit haylazın biri olduğundan Rifat Bey işlerini yiğenine gördürüyor. Zaten kızı Selmayi da ona verecek. Fakat İhsan günün birinde nişanlısının pek de iffetli olmadığını öğreniyor, onu almıyacağını söyleyince evden koğuluyor. Bu birinci kısım.

İkinci kısımda ise İhsan'ı, A. şehrinde, Abdullah efendinin kızı ile evlenmiş buluyoruz. Günün birinde kayın babası ile kavga ediyor, adama bir tokat atıyor; onun evinden de koğuluyor. Ancak karısı kendisi ile beraber gitmeğe razı olmadığı için bu sefer de yine yapa yalnız gidecek. Amcası da, kayın babası da kendisini koğarlarken : " Nankör ! „ dedikleri için romanının ismi *Nankör* olmuş.

Fakat romandan bu mevzuu çıkarmak pek kolay değil ; çünkü daha birçok vakalar, muaşakalar, memurların nasıl iş gördüklerini, daha doğrusu görmediklerini anlatan parçalar, aşk yüzünden umumhaneye düşen kızlar, ayıklar, serhoşlar, her şey var. Sevgi yüzünden kötü olduğunu söylediğim kızcağız, İhsan'ın kardeşi Behicedir. Bu kızı anlatırken de, öbür kişileri anlatırken olduğu gibi, Nâzım Kurşunlu Bey beylik sözler ve düşüncelerle iktifa etmiş; ancak onun için bir yenilik göstermiş : önceden iyi yürekli ve romanın sevimli kişilerinden olan Behice, sonradan pis huylu bir kadın oluyor ve kendisini oradan kurtaran Mustafa'yı — İhsan'ın arkadaşlarından — baştan çıkarıyor, nişanlısından ayartıyor, sonra da adamcağızı ortada bırakıyor. Şu hissî romanlardaki temiz ruhlu, her şeye rağmen saf düşkün kadın tasvirine, bu kolay mevzua başvurmadığı için Nâzım Kurşunlu Beyi tebrik etmeli. Fakat çarçabuk anlaşılıyor ki Behice'nin düşmesi de, Rifat Beyin kızı Selma'nın densizlikleri gibi, sadece İhsan'ı, birinci ve ikinci kısımların sonunda yapayalnız, *Sirk* filminin sonunda Charlot'nun kaldığı gibi yapayalnız bırakmak içindir.

Sanırım ki *Nankör*'ü niçin beğenmediğimi şimdi buldum : onda her sahne, her parça bir gayeyi hazırlamak için düşünülmüş, yani zorla getirilmiş, fakat esaslı bir şeymiş gibi elden geldiği kadar uzatılmış.

Nankör'de hiç hoşuma gitmiyen bir şey daha var : Nâzım Kurşunlu Bey... nasıl söyliyeyim? "sevişme„ tasvirlerinden pek zevk alıyor ; romanının birinci kısmı hemen tamamile bir açık saçık romandır. Bir tarafta, 28 inci sayifada, Nâzım Kurşunlu Bey, filmler aleyhinde atıp tutuyor; bittabi şu öteden beri bildiğimiz sözler. Fakat oraya kadar okuduklarım bende öyle fena bir tesir bırakmıştı ki sayifanın bir kenarına: " Muharrir yalnız filmlerin değil, kendi romanının mevzuunu da hülâsa etmiş„ diye yazdım. Bu acele hüküm, ikinci kısım için değil ama birincisi için doğru çıktı. Hele Rifat Beyin genç karısı Sadiye'nin İhsan'la sevişmesini onun karşısında soyunmasını anlatan sayifalar sırf açık saçıklık için yazılmışa benziyor ve insanın fenasına gidiyor.

Nâzım Kurşunlu Bey hiç şüphesiz genç bir muharrirdir; zaten daha pek genç (veya pek ihtiyar) olmasa böyle şeyler anlatmaktan zevk almaz. Umalım ki ilk romanında içindeki çocuklukları dökmüştür ve bize bundan sonra olgun eserler verir.

Nurullah ATA

(*) Tevzi yeri, Remzi kitaphanesi. 135 sayifa, 50 kuruş.

Öz dilimizle

Çocuk düşe kalka büyür!

Yazı yazarken hepimizde bir kuşku var:

— Yoksa bir yanlışlık mı yaptık? Bu sözün yeri burası değil mi idi? Kendimizi bu kadar üzmek doğru olmasa gerek...

Öz türkçe sözleri yerli yerinde kullanmanın ilkin pek kolay olmıyacağı besbellidir. Buna gitgide alışacağız. Nasıl ki, örnek yazılarımızda pişkinliğin günler geçtikçe arttığını görüyoruz.

Kendimizi sıkmadan yazı yazmak için, olduğumuz gibi görünmek en başta gelir .

Kafamızın içinde aradığımızı arapça ve acemceden türkçeye çevirmeğe kalkışmazsak, pek çabuk buluyoruz. Biraz güçlük çekmemiz, öz türkçe düşünmeğe alışmadığımızdandır. Sözleri birbirine bağlarken durakladığımız oluyor.

— Şunun karşılığı ne idi? Diye düşünceye varıyoruz. Bütün bu duraklamaların işe yeni başladığımızdan ileri gelme geçici nesneler olduğunu iyi bilmeliyiz.

Yer yüzünde konuşulan dillerden hiç biri, kendiliğinden işlenmiş olarak doğmadı.

Bizim dilimiz ise, önceden çok işlek, çok sağlam, çok dallı budaklı bir dil iken, sonraları yavaş yavaş sınırları daralarak bugünkü küçük kalıbını aldı.

Böyle olduğu için, bize iki katlı uğraşma düşüyor: Biri şuraya buraya dağılan söz köklerini, yeni baştan toplamak, öteki de topladığımız sözlere çeki düzen vererek onları iyi işlemek...

Atalarımızın bir lâkırdısı vardır:

— Çocuk düşe kalka büyür.. Derler.

Bizim dilimiz de, bugün için meme emen bir çocuk sayılır. Doğrulup ayağa kalkıncaya kadar nasıl olsa bir emekleme çağı geçirecektir.

Umarız ki bu emekleme çağı kısa geçsin ve ulular ulusu Gazi Mustafa Kemalin atalığını yaptığı genç dilimiz bülbül gibi şakımakta gecikmesin!

M. SALÂHADDIN Güngör

Öz Türkçe ile Bilmecemiz

Osmanlıca karşılıklarını yazdığımız kelimelerin öz türkçe mukabillerini bularak şeklimizin boş hanelerine yerleştiriniz ve keserek (Milliyet bilmece memurluğuna) gönderiniz. Doğru halledenler arasında kur'a çekiyoruz ve kazananlara hediyeler veriyoruz.

Müddet: Pazartesi günü akşamına kadardır.

Yeni bilmecemiz

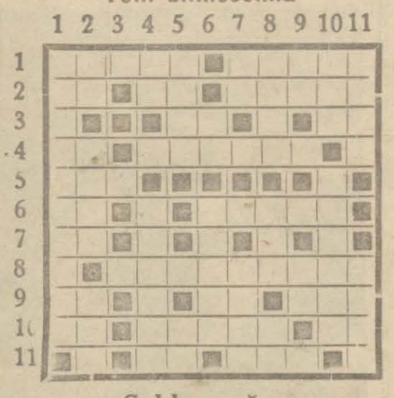

Soldan sağa

1 — Lûgat (6) kanun (4.
2 — Akıl (2), yet (2), cenini sakıt, mutereddi (5).
3 — Rabıt edatı (2), daima (2).
4 — Nota, istifham edatı (2), dürüst, muntazam (6).
5 — Mader (3).
6 — Nota (2), alil, ham üzüm (5).
7 — Yemek (4).
8 — Telif etmek, vesatet (9).
9 — Beygir (2), amel, fiil (2), nezaket (3).
10 — Istifham (2), yaş, nemli (5). akıl (2).
11 — Rabıt edatı (2), pislik (3).

Yukardan aşağı

1 — Herze, münasebetsiz (10).
2 — Akıl, cephe, arka değil (2), inhitat, sukut, yokuş değil, (4), çabuk (3).
4 — Rabıt edatı (2), tırnak yarası (6).
5 — Ideal, mefkûre (4), nota (2).
6 — Emare (2), Afganistanda bir şehir (5).
7 — Hademe, hizmetçi, velet (4).
8 — Yürümekten emir (4), vazife (3), tarif edatı (2).
9 — Yemek (2), nota (2).
10 — Şir (3), bir büyük kuş (6).
11 — Cereyan, meyl (4), siyah (4).

Satılık

Şişli Bulgar çarşısında 1700 metre arazi üzerinde fabrikaya elverişli, kuyu, sarnıç, havagazı, terkos, garajı havi her iki sokağa nazır büyük bahçeli on odalı ve mobilyalı bir Villâ:

Şişlide terkos havuzu duvarı yanında cephesi iki sokağa nazır 2250 metrelik bir arsa kısmen veya tamamen satılıktır. 42238 numaraya telefon. 9177

İttihadı Millî

Türk Sigorta Şirketi

Harik ve hayat üzerine sigorta muameleleri icra eyleriz.
Sigortaları halk için müsait şeraiti havidir
Merkezi idaresi : Galatada Ünyon Hanında
Acentası bulunmayan şehirlerde acenta aranmaktadır.
Telefon : 4.4887 8043

RADYO

Bugünkü program

18: Fransızca ders. 18,30: Plâk neşriyatı. 19,30: Solo - plâk ile. 19,40: Eşref Şefik bey tarafından spor musahabeleri. 20: Madam Halmi ve Mösyö Halmi tarafından Macar havaları. 21,15: Ajans veborsa haberleri. 21,30: Bedriye Rasim hanım tarafından türkçe sözlü eserler, radyo caz ve tangoz orkestrası ile beraber. !Hava müsait oldukça grak memleketleri

545 Khz. BUDAPEŞTE, 550 m.

18: Şarkılar. 18,30: Teknik neşriyat. — Çift piyano refakatile Macar şarkıları. 19,30: Musahabe. 20: Franz Leharın "Prensez„ opereti. stüdyodan. 22,15: Haberler. 23,35: Hava haberleri. 23,40:0 Salon musikisi.

175 Ksz. MOSKOVA, 1714 m.

18,30: Şimal bestelerinden mürekkep konser. 20,30: Ispanyol musikisinden parçalar. 22: Muhtelif dillerle neşriyat.

223 Khz. VARŞOVA, 1345 m.

18: Solist konseri. 18,50: Musahabe. 19,15: Piyano musikisi. 19,45: Krakovadan nakil. 20: Hafif musiki. 20,30: Marlene Diedrichin şarkıları. "plâk„ 20,45: Muhtelif. 21: Emmerich lamanın eserlerinden şarkılar. 21,45: Musahabe. 22: Popüler senfonik konser. — Musahabe. 23,15: Dans musikisi. 24,05: Viyanadan nakil. 24,05: Salon orkestrası. 1: Dans musikisi.

Kzh. LEIPZIG, 382 m.

17: Hafif musiki. 18,30: Musahabe. 19,20: Bando mızıka. 20,30: Muhtelif. 21: Haberler. 21,10: "Kaybolan saray„ isimli Milöckerin operet temsili. 23,20: Haberler ve dans musikisi. 23,40: Dans musikisi.

950 Khz. BRESLAU, 316 m.

17: Oğleden sonra musikisi. 19: Muhtelif. 19,20: Piyano musikisi. — Musahabe. 21: Haberler. 21,10: Popüler opera musikisi. 22: Siyah süvari„ isimli musikili skeç. 23: Haberler. 23,25: Gece musikisi.

Khz. LUKSEMBURG, 1304 m.

Fransız akşamı. 21,35: Haberler. 21,50: Plâk 22,20: Şarkılar. 23: Konferans. 23,30: Senfonik Fransız musikisi. 24,15: Yeni oda musikisi. 24,30: Karışık neşriyat

841 Khz. BERLIN, 357 m.

17: Artur Rink orkestrası. — Muhtelif. 19,20: Skeç. 20: Piyano — Keman sonatları. 20,40: Akşam haberleri. 21,10: Popüler opera musikisi. 23: Haberler. 23,20: Akşam musikisi.

1031 Khz. KONIKSBERG, 291 m.

17: Hafif musiki. — Musahabe. 19,30: Org. ile Verper musikisi. 20,05: Haberler. 20,30: Ev musikisi. 21: Haberler. 21,10: 'Schatzgraeber und Matrosen„ isimli temsil. 22,15: Marşlar. 23,15: Haberler. 24,30: Spor. 24: Dans musikisi.

592 Khz. VIYANA 507 m.

18,15 Plâk, 19,05 Cenubî Amerika hatıraları, 19,30 Yeni halk şarkıları, 19,55 Haberler, 20,05 Hafif havalar, şarkılar, 20,45 Karışık neşriyat, 21,45 Hafta haber icmali 22,15 I. Strauss'un operetlerinden parçalar, 23,30 Haberler. 23,50 Dans musikisi, 1 Kuartet konseri.

Nişan merasimi

Sabık Ankara Şehremini Asaf Beyin kızları Semiha ve Ismet Hanımlarla Müttehit Elektirk Şirketi Umumî kâtibi Nazım Beyin ve Banko Di Roma memurlarından Nafiz Beyin nişanları dün Asaf Beyin Bomontideki evinde aile erkânı ve dostları huzurunda yapılmıştır. Genç nişanlılara sonsuz saadetler temenni ederiz.

TEPEBAŞINDA ŞEHİR TİYATROSU
DRAM ve PIYES KISMI
İstanbul Belediyesi Şehir Tiyatrosu
Bu akşam saat 20 de
MADAM SAN JEN
Komedi 3 Perde 1 başlangıç tablo. Yazan Viktoryen Sardu ve Emil Moro. Tercüme eden Seniha Bedri Hanım.
8263

* * *

Eski Fransız Tiyatrosunda
ŞEHİR TIYATROSU OPERET KISMI
Bu akşam saat 20 de
BU BIR RUYA
Operet 3 perde
Yazan: Selma Muhtar H. Besteleyen Ferdi. 8924

Bir aşk hikâyesi
Liebelei
Magda Schneider

MAL CANINIZI YONGASIZDIR
Malınızı Sigortasız Bırakmayınız

SÜREYYA OPERETİ
Bu akşam saat 20,30 da
Beşiktaş Sümer Tiyatrosunda
KARIM NAMUSLUDUR
Operet 3 perde 2 tablo.

Devredilecek ihtira beratı:

" Kanatları serbest surette dönen tayyarelerde islâhat „ hakkındaki ihtira için İktisat Vekâleti Sanayi Müdiriyetinden istihsal edilmiş olan 19 Ikinci Teşrin 1932 tarih ve 1517 numaralı ihtira beratının ihtiva ettiği hukuk bu kere başkasına devir veyahut icara verileceği teklif edilmekte olmakla bu hususta fazla malûmat edinmek isteyen zevatın Istanbul'da, Bahçekapu'da Taş Handa 43-48 numaralı idarehaneye müracaat eylemeleri ilân olunur. (4885) 9055

Millî tefrika: 24

Müellifi: Nazmi Şehap

duran mavnaların ötesinden berisinden hafif dumanlar yükseliyordu.

Tramvayköprüyü ortalarken gözüne bir kaç sırık hamalı ilişti. Güldü, paytak paytak ne tuhaf bir yürüyüşleri vardı bu adamların!.. Taşıdıkları yükün ağırlığını azaltmak için olacak, bellerini kıvırarak, göbek atar gibi yaparak, gerdan kırarak yürüyorlardı.

Beğenmemişti bu manzarayı... Bu iyi yapılı erkek vücutlarının dağ crospuları gibi kalça çalkalayışlarını iğrenç bulmuştu. Başını Boğazdan yana çevirdi. Şirket vapurlarından biri gene fayrap etmiş ha babam ha köprüye kurum fırlatıyordu. Sadakor çarşaf giymiş bir genç kızın bu kurum yağmuru altından korka korka geçtiğini görünce;

— Efendi kaptan... Biraz insaf! — diye mırıldandı — şu çarkçına söyle de kazan mı kızdıracak, iktim mi tutacak, ne yapacaksa yolda gelirken yapsın...

Gemicilik damarları teprenmişti. Bir kaç sene evvel, hayatta en büyük emeli kaptan olmaktı Koluna kat kat sırma şeritler takmak için can attığı; açık denizlerde dev gibi dalgaları yararak ilerleyen bir büyük geminin kumanda köprüsünde, gözlerini engin ufuklara daldırarak her kerteden eş rüzgârlara göğüs germeği tahayyül ettiği günleri hatırladı. Ve biran kendini, göğsü dört çift çıpalı düğme ile süslü mektep üniforması içinde görür gibi oldu. Heybelinin o güzel kıyılarında geçen günleri, üç ayda bir İstanbula indikleri zaman, hepsi biribirinden neşeli, hepsi biribirinden iyi çocuklar olan arkadaşlarile, şu köprünün kalabalığında nasıl şehre yeni gelmiş köylüye döndüklerini yürüyüşlerini şaşırdıklarını düşündü. Sonra üniformanın genç kızlar ve kadınlar üzerindeki o sihirli, efsunlu tesirini hayalinde canlandırdı. Peçesi açık, peçesi kapalı, peçesiz; biribirinden tatlı biribirinden serpilmiş, lâstik gibi vücutlu güzellerden bir alay gözlerinin önünden geçer gibi oldu. Bunlar İstanbulun binbir köşesindeki binbir macerasının şimdi unutulmuş, artık görülmez olmuş arkadaşları idi. Onlardan yalnız birini ara sıra hatırlıyordu. Kimbilir neden, onun hatıralarına karşı içinin, hiç beklenilmedik zamanlar da kendini gösteren garip bir hassasiyeti, âdeta bir sadakati vardı. Bak şimdi gene hatırlayıvermişti işte!..

Fakat hatırlanmayacak gibi de değildi ki haspa... ismi Nezahatti. Servi gibi bir boyu vardı. Bir gün fikir tepesinde yanyana oturmuşlardı. Rüzgârda dağılan koyu kumral saçları yanaklarına değmişti. O günkü gıcıklanışı şimdi pek duymayordu ama... Kaynayan kanının kalçalarından koltuk altalrına doğru yükselişini ve sonra gene o kanın ensesinden belkemiğinin boğumlarında çalkalanarak sıcak bir şelâle gibi âni inişini de bir türlü unutamıyordu.

— Efendi biletiniz...

Baş ucuna bir atmaca gibi dikilen kontrolörün kalın sesi kim bilir daha ne sahneler hatırlamağa hazırlananmuhayyelesinde bir kasap süngeri gibi dolaştı.

— Efendi biletiniz... çabuk olunuz efendim.

Ellerini gayri ihtiyarî ceplerine daldırdı. Bir iki saniye kadar arandı.

— Efendi bilet... sizi bekliyorum, haydi beyim...

Kontrolörün bu üçüncü homurdanışı onu tatlı dalgınlığından büsbütün çekip almıştı. O zaman cüzdanını çıkararak:

— Sus bee! — dedi — başımı şişirdin. Hırıltı kâfi... Biletçiniz bana henüz bilet vermedi ki kontrol edebilesiniz.

Eğer tam bu sırada Nazmiye doğru bir el uzanmasaydı ve tanıdık bir ses;

—A canımın içi... Senin de mi başına musallat oldu bu adam;

Diye başlayarak tramvaylarda biletlerin kontrol edilmesi aleyhine en yüksek perdeden bir hayli atıp tutmasaydı, hiç te hayırlı bir metaa benzemeyen kontrolörle Nazmi mutlaka al takke ver külâh oluverecekti. Cephesinin kuvvetlendiğini görünce memur ilerisine gitmedi, bileti kestirince arabadan atladı.

Tramvay şimdi Sultanahmedi dolanıyordu. Yanına gelen adam epey çenesi düşük bir şeydi. Koltuğunu kabartan bir kenarı patlamış meşin çantasını göstererek;

— Birader... — dedi — nereden de bu tarih illeti başladı bende! Ne dedim de başıma sardım bu belâyı? İşin mi yok herif? gir hukuka, şöyle böyle bir imtihan ver, al diplomayı. Avukatlık ta yaparsın, müddeiumumî de, müstantik te olursun... Rahat etmek istersen, mahkemelerden birinde bir âzalık alıp Tanrının günü esner durursun. keyfin ister, politika yaparsın, bir iltimasını bulur hariciyede bir memurluğa kayrılırsın... Her şey olursun, Halbuki tarih dediğin bir yılan hikâyesi... oku, oku, oku! bitirebilirsen aşkolsun. Kütüphane kütüphane dolaşmaktan imanım gevriyor. İşin tuhafı, harp bitmeden imtihanımı veremiyeceğim.

— Neden? Harbi hangi tarafın kazandığını öğrenemiyeceğin içinmi?

— Yok canım... bu gidişle onu bir seneye kalmaz hep beraber öğreneceğiz. Hayır, Fransa kütüphanelerini dolaşmam lâzım.

Almanyada kütüphane yok değil ya... Oraya git!

— Lisanlarını bilmiyorum.

— Fransızca neşredilmiş eserleri elde etmek te pek müşkül olmasa gerek. Bunların bir kısmını Almanyadan, bir kısmını da İsviçretarikile Fransadan getirtebilirsin... Hem bana kalırsa Darülfunu kütüphanesinde bir hayli yeni eser vardır.

— Var...dı. Şimdi yoktur.

— Anlayamadım.

— Daha açık konuşayım. Gelen kıymetli kitapları muallimler tetkik etmek bahanesile evlerine götürüyorlar.

— Haaa... Anladım, efendiler hususî kütphanelerini zenginleştiriyorlar.

— O da değil... efendilerden bazıları darülfunun kütüphanesini Yüksekkaldırıma taşıyorlar...

—!!!.

— Satıyorlar a beyim... Bir taraftan getirtiyorlar, bir taraftan

— *Bitmedi* —

TARİHİ TEFRİKA: 13

İttihat ve Terakki!

(BAHAEDDIN ŞAKIR BEYIN BIRAKTIGI VESIKALARA GORE)

Her hakkı mahfuzdur. *Yazan : A. C.*

Hürriyet diğerinin hukukuna tecavüz etmemek şartile serbest yaşamaktır

Bunun iki defası beyanname ile ve bir defası da Babıâliden bir zatın elde edilmesi arzu edildiği zaman yazılan mektupta kullanılmıştı. Bundan maada tarafımızdan istimal edilmedi. Bunu cemiyet erkânından bazıları bilirler.

Badema muhtefî olacağım köşede istikbali milletin selâmetine gönlümün günden güne tezayüt eden bütün zâfı piranesile dualar ederim.,,

Hamdi baba bu mektubunu cemiyet merkezine göndermekle beraber malûm olduğu veçhile cemiyetten çekilmemiş, sonuna kadar İttihat ve Terakkiye sadık kalmıştı.

Fakat Hamdi bey gibi cemiyetin eski hâdimleri, meşrutiyetin ilân edilmesini kendileri için yeni bir menfaat fırsatı bilmekten çok uzak oldukları halde, 23 temmuz 1908 tarihine kadar bütün mânâsile Abdülhamide hizmet etmiş olan açık gözlüler şimdi İttihat ve Terakki cemiyetine yanaşmak ve yeni devirde de kendilerine menfaat temin etmek için var kuvvetlerile çalışıyorlardı. Bunların içinde Abdülhamide jurnal vermiş olanlar bile vardı. Bu tiynetteki insanların cemiyete yanaşmak için neler yazdıklarını ve nasıl göze girmeğe çalıştıklarını göstermek için mülga teftiş ve muayene encümeni âzasından Nadirî Fevzi efendinin Selânik merkezi umumisine gönderdiği bir arizasından bahsedeceğiz. Nadirî Fevzi efendi meşrutiyetin ilânına kadar ne meşrutiyetle, ne de hürriyetle alâkadar olduğu halde evvelâ Selânik merkezine hürriyetin ne demek olduğunu anlatıyor ve diyordu ki:

"Ey milletin velileri hamiyetli erler,

Hayırlı cemiyetinizin dilpezir muvaffakıyetini kalbimin bütün samimiyetile tebrike müsareat ederim. Milleti esaret ve zulmetten âzat ettiniz. Şimdi hürriyet ve adaletin dilâra zamanına vasıl olduk. Hürüz, adalet sahibiyiz, kanun nazarında müsaviyiz, vatandaşız.

Hür, bendeliğin, abidliğin, kulluğun, köleliğin tam zıttıdır. Hürriyet, âzatlık demek olduğundan kimse esir olamaz.

Beni beşer hür olarak doğmuştur. İnsanların hilkat ve tabiatlerinde hürriyet yazılıdır. Onun için hürriyetle temaslarını tamamile kesmek caiz değildir. Zaten hürriyet mahvedilemez.

Hürriyet, diğerinin hukukuna tecavüz ve taarruz etmemek şartile serbest yaşamak demektir. Hürriyetin hududu taarruzdan salim olmak gerektir.

Hürriyet, sair hayvanlar gibi bayı boş gezmek ve her arzusunu yerine getirmek değildir. Çünkü insanlarca bunu yapmak vahşet ve denaet demek olur.

Hürriyet öyle metin bir kuvvettir ki onun hududunu tecavüz eden millet efradını insanlığa uymayan her türlü muamelât ve harekât ve efalden men'e kadirdir.

Hürriyet, bütün kudret ve mekneti, şevket ve saadeti mutazammın olmakla beraber umumî muaşereti de tekeffül eder.

Hürriyet, adaleti şâmildir. Hürriyet bulunmayan yerde adaletin güleryüz göstermesine imkân yoktur.

Hürriyet, benibeşer nevinin tabiî hakları cümlesindendir. Onun için kendisi de bir hak teşkil eder. İnsanların tabiî haklarından olan bu hakka hürriyet hakları namı verilir .Hürriyet hakları, benibeşer için muhafazasına en ziyade dikkat olunacak haklardandır. Dünyada insanların selâmeti ve saadeti hürriyet haklarının muhafazasile kaimdir. Hürriyet hakları her türlü istibdat ve zulüm mainlerinden salim olmalıdır. Hürriyet haklarına nail olmak, bizim için saadete mazhar olmak demektir.,,

İttihat ve Terakki cemiyeti Abdülhamit devrinin bir müstebidi, bir jurnalcısı tarafından hürriyetin mânâsı hakkında yukarıdaki dersi aldıktan sonra o adamın aşağıdaki meddahlığını da okuyup öğreniyordu:

"Allaha çok şükür biz bu nimete, bu saadete Rumeli kahramanlarının zekâ, deha ve irfanları; sâyü, ictihat, sebat ve gayretleri, cesaret ve izanları sayesinde nail olduk. Allaha çok şükür olsun ki beni Berkofçede, âbavü ecdadımı da Koçanada dünyaya getirdi. Ulviyet fikirlerile yoğrulmuş olan bu temiz vatan toprağında vücudumu halketti.,,

Methiyeyi takip eden bu mukaddemede yazıldığı gibi Rumelinde doğmuş olmak, velev ki istipdat hâdimlerinden bile bulunulmuş olsa, Rumeli kahramanlarile bir olmak, onlara hemen iltihak etmek için sanki kâfi ve vafidi. Nadirî Fevzi efendi kendisini cemiyete daha ziyade yaklaştırmak için bakınız daha neler yazıyordu:

"Rumeli ahalisi mabeyin halkı nezdinde zelil idi. Onun için Rumeli halkından kimse mabeyine kabul olunmazdı. Yarı kabul edilenler bile terakki ve tefeyyüzden mahrum bırakılırlardı. Terakki kapısı bunlar için daima kapalıydı. O güzel vatanın yetiştirdiği yeni adamlar o mekruh güruhun kahrı ve istipdadı altında ezilirlerdi.

— "Nerelisin?,,

— "Rumelili!,,

— "Hah Ali Suavi yadigârlarından!!!,,

Mazlum Rumeli ahalisi bu sözlerle o melunların düşmanlığına çarpılıyorlardı.,,

Nadirî Feyzi efendi Rumeliler hakkında bu psikolojik rolü de oynadıktan sonra sözü nihayet kendisine intikal ettirerek diyordu ki:

"Bunların bir nümunesi bu aciz muharrirdir. Ben Berkofçede namlı ülemadan müftü hoca Hafız İbrahim Zühtü efendiden Arap ilimlerini tahsil ettikten sonra tahsilimi ikmal için İstanbula geldim. Fatihte Ahmet Muit efendi medresesinde ve ondan sonra Abdülhalim medreselerinde oturarak Tırnovalı Hacı Mahmut efendi ile İngiliz Kerim ve Kasap zade meşhur Mustafa ve Lâz Hüsnü efendilerden sabah ve akşam dersleri aldım. Ondan sonra muallim mektebine imtihanla girdim ve bu feyiz ocağından da şehadetname alarak çıktım. Muallimievvel olarak Şehir köyüne gittim.

Fakat iki ay sonra Sırplılarla tekrar harbe başlandı. Son muharebelerin hepsinde hazır bulundum. Ahali hicret etti. Ben mahza harbe iştirak için Şehir köyünde kaldım. Sırplar Niş'i ve Palankayı istilâ ettiklerinden ve Ruslar Sofya civarına sokulduklarından muhasarada kalmamak için verilen emir üzerine geceyarısı dize kadar kar içinde ve şiddetli rüzgârlarda her şeyi bırakarak sırtımda bir asker abasile Sofyaya, Radomir'e, Cumaya, Nevrekop'a, Drama'ya ve Kavalaya uğrayarak aç ve biilâç sefil bir halde karlı balkanları aşarak , ovaları aşarak ve üzerimize düşman tarafındn atılan namütenahi kurşunların arasından geçerek İstanbula avdet ettim. Balibaba boğazında amcam, Dupniçada esir düşen dayım ve teyzelerim de Sofyada ahırlar içinde şehit edildiler.

Berkofçe'deki mallarım ve eşyam, evim, çiftliğim, bağ, bahçe, koru ve çayırlarım Bulgarların eline geçtiği gibi Şehirköyünde olan külliyetli ve kıymetli kitaplarımla eşyam Sırplar tarafından zaptolundu. Duçar olduğum bu felâket maarif uğrunadır (!)"

Hoca Nadiri Fevzi Efendi bunları anlattıktan malik olunabilecek ne kadar menkul ve gayri menkul mal ve mülk varsa onları maarif uğruna (!) nasıl kaybettiğini birer birer sayıp döktükten sonra şecaatini ileri sürerek diyordu ki:

"Mahşer gününden nişan veren o karışıklıkta hazır bulunduğumu tefekkür buyurmanızı rica ederim. Muazzez vatana hem, kalemle hem lisanla, hem kılıçla, hem tüfekle hizmet ettim.

— Bitmedi —

Melekte

Kedi ile Keman filmi bu senenin güzel eserlerindendir

Jeannette Mac donald muvaffak olmuştur

Melek Sineması bu hafta (Kedi ve keman) ismindeki farnsızca sözlü bir Amerikan filmini göstermektedir. Senaryo yeni bir şey değildir. Jerome Kren ile Otto Harbach'ın The Catand The Fiddle ismindeki komedi müzikalinden alınmıştır. Ve film yalnız Jeannette M. Donald'ın güzel sesini dinletmek için yapılmıştır.

Viktor Brüksel konservatuvarında kompozitördür. Hayatını kazanmak için geceleri küçük bir kahvede piyano çalmaktadır. Bir gün bu kahvede içki içtiği ve parasını veremediği için patronla aralarında kavga çıkar. Viktor patronun elinden zorla kaçar. Patron kovalar. Viktor kaçar. Nihayet Viktor patronun elinden kurtulabilmek için bir otomobile atlar. Otomobilin içinde güzel bir kız vardır: Şirley.

Iki genç bu şekilde tanışırlar. Şirley şarkılar bestelemektedir. Viktor da yeni bir operet hazırlamaktadır.

Şirley ile Viktor sevişirler. Şirley şarkılarile büyük muvaffakıyet kazanır ve iki genç, kızın kazandığı para ile Parise gider ve iyi bir hayat geçirmeğe başlarlar. Viktor Şirley'in parasile yaşamağa bir türlü tahammül edememektedir. Brüksele dönmelerini teklif eder. Şirley razı olur. Gidecekler ve gene eskisi gibi mütevazı bir hayat geçireceklerdir. Buraya kadar hepsi iyi... Fakat araya Şirley'i seven bir adam girer. Viktor'a kızın çok parlak olan istikbalini mahvetmesinin doğru olmadığını söyler. Viktor da Şirley'i sevmez gibi görünür. Ayrılırlar.

Bu ayrılma vakası her halde filmi uzatmak için araya sokulmuştur. Çünkü sonunda iki genci tekrar birleştirmek çok zor olmuştur.

Viktor operetini hazırlıyor. Zengin bir adamın maddî muavenetini elde ediyor. Bir tiyatro kiralıyorlar. Zengin adamın genç karısı da baş kadın rolünü yapacak. Fakat piyesin oynanacağı gün ihtiyar zengin karısını kıskanıyor ve karısını da muavenetini de çekiyor. Viktor müşkül bir mevkide kalmıştır. Orkestra parası verilmediğinden çekilip gidiyor... Bereket versin son dakikada her şey yoluna giriyor. Giden orkestranın yerine Viktorun konservatuvar arkadaşları geliyor. Giden baş artistin yerine Şirley geliyor. Viktor'la Şirley sahnede barışıyorlar.

Vaka Brüksel ve Paris'te geçmektedir. Mösyö Toluboff'un tanzim ettiği dahili dekorlar çok güzeldir. Fakat Hollywood'da her halde Brüksel ve Parisi iyi tanımıyorlar. Çünkü dekorlar Brüksel ve Paristen ziyade on dokuzuncu asır sonundaki Napoli, Marsilya ve Strasbourg'un biribirine karışmış manzaralarını göstermektedir. Fakat bu filmde dekorlar ikinci derece ehemmiyeti haiz olduğundan bu ihmal pek nazarı dikkate çarpmıyor. Jeannette M. Donald ile Ramon Novarro'nun oyunları çok iyidir. Ikinci derecedeki rollar de kudretli artistler tarafından oynanmıştır. Frank Morgan, Jeannette'i Ramon'un elinden almağa çalışan bir adamı, Jean Hersholt bir konservatuvar profesörünü, Charles Butterwoth harp meraklısı budala bir tipi çok iyi canlandırıyorlar. Fakat bütün artistler fransızcayı Italyan yahut Rus şivesi ile konuşuyorlar. Yalnız Jannette Mac Donald fransızca konuşurken bile ingilizce konuşuyor zannını veriyor. Fakat Jeannette filmde Amerikalı bir kız rolünü yapmaktadır. Bir de fransızcada da ingilizce gibi iki gencin biribirlerine filmin sonuna kadar hep (siz) diye hitap etmeleri biraz garip görünmektedir.

Fotoğraflar bazı yerlerde çok fena, bazı yerlerde de meselâ sondaki renkli sahnelerde olduğu gibi mükemmeldir.

Film, heyeti umumiye itibarile, iyi bir filmdir.

Sarayda

Işıklar sönünce ismindeki film

Saray sineması bu hafta "Işıklar sönünce" ismindeki filmi göstermektedir. Prens Alfred Von Rommer Viyana'nın en zengin ve kibar bir semtinde muhteşem bir apartımanda oturmaktadır. Jozef iminde ayni zamanda dostu da olan bir uşağı vardır. Prens bir gece apartımana bir kadınla geliyor. Bu kadın Baron Von Balli'nin genç karısıdır. Prens piyano başında bir parça çalarken elektrikler sönüyor. Jozef elinde bir şamdanla geliyor ve elektriklerin bozulduğunu söylüyor.

Baron Von Ballin karısından şüphe etmektedir. Bu gece de onu takip ederek prensin evine geliyor. Fakat Jozef zekâsı ve soğukkanlılığı ile tehlikeyi bertaraf ediyor. Genç kadın gizli bir kapıdan kaçıyor. Baron da aldandığına hükmederek özür diliyor ve gidiyor.

Prens biraz istirahat etmek için Monte Karlo'daki Villasına gitmeğe karar vermiştir. Hazırlık yapması için Jozef'i önceden gönderiyor. Jozef trende şık bir kadına tesadüf ediyor. Bu da efendilerinin villasını hazırlamak için Monte Karlo'ya giden Mari isminde genç ve güzel bir kızdır. Her ikisinin bavulları üzerinde zadegân arması bulunduğu için Mari Jozef'i asıl prens, Jozef te Mari'yi bir kontes zannetmektedir. Iki genç sevişiyorlar. Fakat Mari bir prensle başlayan macerasının devam edemiyeceğini anlayarak bir istasyonda sıvışıp kaçıyor. Jozef hem müteessir, hem de memnundur. Müteessirdir, çünkü çok sevdiği Mari'yi kaybetti; memnundur çünkü bu macera nasıl olsa devam edemezdi. Bir kontes Jozef'i nasıl sevebilir? Villa'ya geliyor.

Kapı çalınıyor. Jozef açıyor. Karşısında Mari'yi gördüğü zaman hayretler içinde kalıyor. Mari efendileri tarafından prense bir iş için gönderilmiştir. Jozef piyanoya oturuyor bir parça çalmağa başlıyor. Bu sırada elektrikler sönüyor. Içeri elinde şamdanla prens giriyor ve elektriklerin bozulduğunu bildiriyor. Jozef'in bu vaziyet karşısında ne kadar bozulduğunu ne kadar hayret ettiğini tahmin edersiniz.

Nihayet vaziyet anlaşılıyor. Jozef'in uşak olduğu, Mari'nin hizmetçi olduğu meydana çıkıyor. Artık sevişmelerine içtimaî mevkileri hiç bir mâni teşkil edemez.

Elissa Landi Mari rolünde, Nils Asther prens rolünde ve bilhassa Paul Lukas Jozef rolünde fevkalâdedirler. Kendilerine düşen vazifeyi bihakkin başarmışlardır,. Mükâlemeler iyidir. Fakat fotoğraflar o kadar güzel değildir. Heyeti umumiye itibarile bu film için muvaffak olmuş denilebilir.

Sadie Makee filminin heyecanlı artisti Joan Crawford

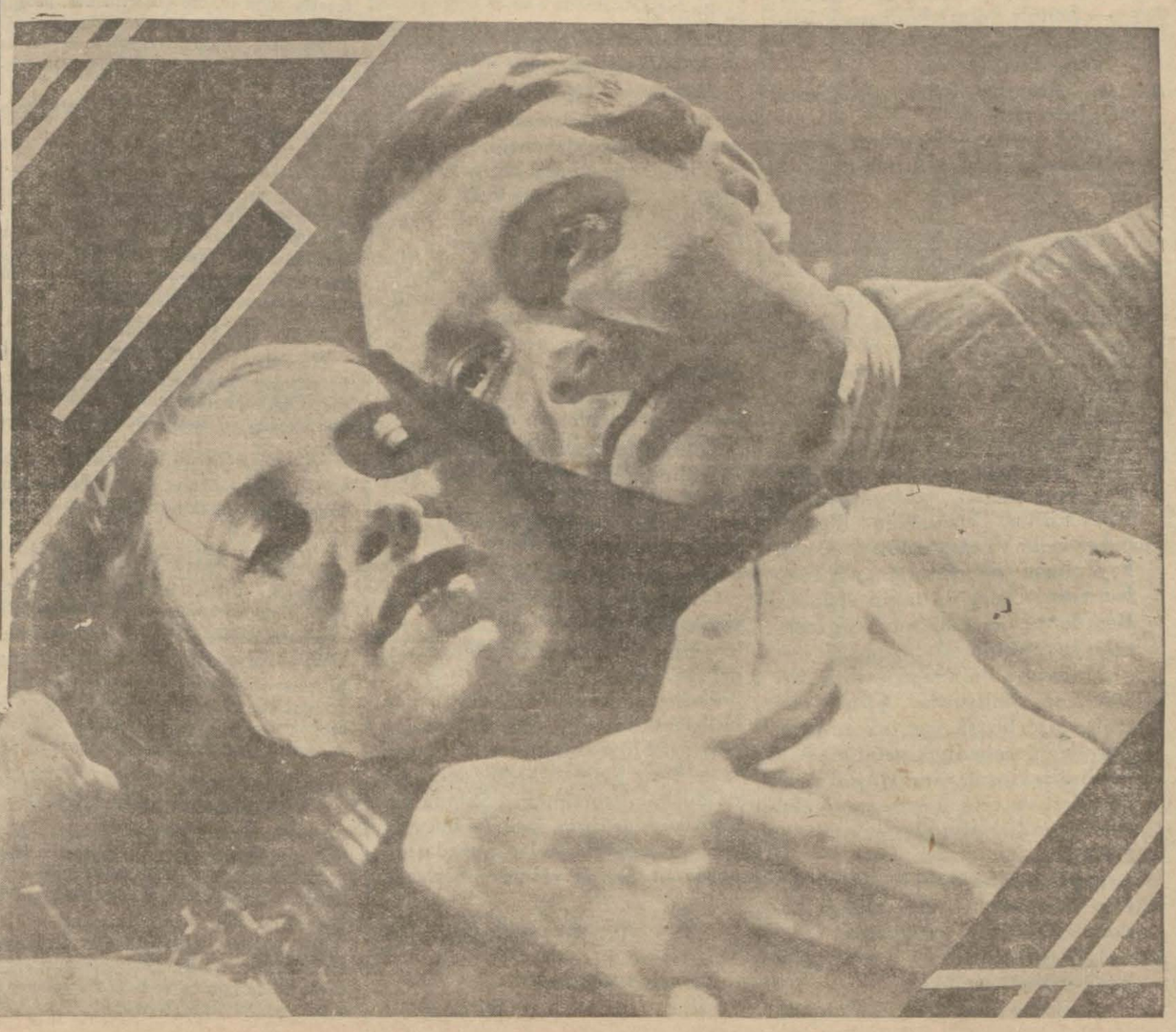

Milliyet'in Romanı: 42

Yazan: *Marthe Richard* Tercüme eden: *M. F.*

Mülâzime: Dikkat edin dedim, Parise giden iki adam var takip edin!

Hülâsa

[Marthe Richard Fransa casusluk teşkilâtı tarafından Ispanya'ya gönderilmiştir. Vazifesi orada Alman casus teşkilâtına girmek ve iki cihetli casusluk yapmaktır. Marthe Ispanya'da Alman casus teşkilâtı reisi Baron Fon Krohn ile tanışmıştır.

Fransa'ya dönüp te tekrar Ispanya'ya geldiği zaman gene Fon Krohn ile temaslarına başlayacaktır. Fakat Baronu resmen görmeden evvel ona yolda iki casusla beraber rastgelmiştir. Kendisini farkettirmeden bu casusları takip etmiş ve onlarla beraber Parise giden trene binmiştir.]

Cerbire'e varmadan evvel bir biletçi vagona girdi.

— Biletler?

Sonra ilâve etti:

— Eğer Parise gitmek istiyorsanız Port - Bou'da inmeniz ve orada başka bir bilet almanız lâzımdır.

Kendisine almanca olarak bu şehirden ileri geçmiyeceğimi anlattım.

Biletçi bir Fransızdı. Biletimi zımbaladı ve dişlerini gıcırdatarak — *Bauche!* diye bir küfür salıverdi (boş — Bauche) kelimesi Fransızların Almanlar hakkında söyledikleri bir küfürdür.)

Biletçi gittiği zaman iki casustan en gencinin kapının aralığından bana dinlediğini farketmiştim Parise kadar gitmeyeceğime dair söylediğim sözler onu biraz teskin etmişti. Fakat çok emin değildi. Bir işe girdiğim zaman imkânı yok tehlikeden korkmam. Onun için hiç sükûnetimi bozmıyordum.

... Nihayet Port - Bou'ya gelmiştik.

Dışarı çıktım. Bir gazeteci barakasının önünde durarak kitapları karıştırmağa başladım. Sanki içinden birisini seçecektim. İki casus İspanyoldu, eğer herhangi bir şüphe duysalar ufacık bir tehlike hissetseler, tekrar İspanyaya dönerek benden kurtulmaları imkân dahilinde olabilirdi.

Tren kalkarken onlar görmeden son vagona atladım.

Fransız hududunda Cerbire'e vasıl olmuştuk. Burada pasaportlar muayene edilecekti.

Uzaktan Fon Krohn'un iki adamını gözetliyordum. Onlar da beni arıyorlar fakat kat'iyyen göremiyorlardı. Artık bence kat'î kanaat hasıl olmuştu. Bunlar Fransaya gidiyorlardı. Kalbim çarpıyordu. Düşmanın gizli ordusunun faaliyetini bozmak için bundan daha iyi bir fırsat olamazdı.

Jandarma mülâzimile konuşmak onun yanına çıkmak için çok uğraştım. Boyuna müşkülât çıkarıyorlardı. Nihayet uzun boylu ekşi suratlı bir adam yanıma yaklaştı.

— Ne istiyorsunuz? diye sordu:

— Sizinle yalnız konuşmak istiyorum.

Sonra ilâve ettim:

— "Alouette,, kim olduğumu anladınız mı?

Biraz şaşalar gibi oldu. Sonra gülümsedi. Tecessüsü tatmin edilmişti. Cevap verdi:

— Evet!

İhtimal, bu jandarma mülâzimi hayatta ilk defa olarak bir casusla karşılaşıyordu. Onun nazarında ben bir romanın yaşayan kahramanı idim. Rolumun ne olduğunu öğrenmek istiyor ve muhavereyi uzatmağa çalışıyordu. Buna fırsat vermedim.

— İşim çok acele dedim. Parise giden iki adam var... Bugün öğleden evvel Alman ataşenavali ile beraberdiler. Gözünüzün altında bulundurun. Takip edin. Aman kaybolmasınlar. Perpignan'a telefon edin. Onlar da takip etsinler. Ben de şefime yazacağım ve mektubu size teslim edeceğim.

Jandarma mülâzimi şaşkın şaşkın beni dinliyordu. Çünkü ona emir verir bir vaziyet takınmıştım. Bununla beraber çok yeğit bir delikanlı idi. Hüsnü niyetle beni dinliyor, katiyen merak etmememi elinden gelen her şeyi yapacağını söylüyordu.

Beraberce büfenin küçük bir salonuna girdik. Orada yüzbaşı Ladoux'ya mektup yazabildim.

... Ertesi günü Fon Krohn gelip beni otelimde buldu.

— Madrid'ten geliyorum dedi. Orada size güzel bir apartıman hazırladım.

— Ben de dedim, sizin için çalıştım.

Ve sonra kendisine hava bayramı plânlarımı anlattım.

Çok memnundu.

Apartıman

Ev, gayet güzeldi. İspanyol üslûbunda yapılmıştı. Kapıdan girilince büyük bir taşlık vardı. Karşısında dönemeçli bir merdiven yükseliyordu. Duvarlar biraz harap gibi idi, fakat buna rağmen bu evin içinde bana hazırlanan apartıman oldukça güzeldi. Dört odası vardı. Evin diğer kısmında ise madam Ginesto isminde bir İspanyol kadını oturuyordu. Bu ev sahibi idi. Geldiğim zaman bana artık terki ticaret edeceğini varını yokunu satacağını söyledi.

Halbuki Fon Krohn bundan bahsetmemişti. İçeri girdiği zaman bana mağrur ve yaptığını beğenir bir eda ile sordu:

— Memnun musunuz?

Cevap verdim.

— Her zaman olduğu gibi kendinizi yalnız kendinizi düşünmüşsünüz.

Müteessir oldu:

— Nasıl olur? dedi, halbuki ben sizin hoşunuza gidecek bir iş yaptığımı zannediyordum.

Benim hoşuma gitmek mi? Ah eğer bilse idi...

Münakaşa etmeği itiraz etmeği çok seviyordum. Hiç olmazsa bu suretle kinimi biraz yenmek imkânını bulabiliyordum. Eğer bunu da yapmasam bir gün belki çat diye ortadan çat'ayıverir, dilimin altındaki baklayı çıkarabilirdim. Bu münakaşalar bana emniyet süpapı hizmetini görüyordu. Onun içindir ki Fon Krohn'a çok hodbin olduğunu söylüyordum.

— Ne oldu, gene ne var? dedi.

— Nasıl, bunun hâlâ farkına varmadınız mı?

Gözlerile etrafı araştırmağa başladı. Odada bir eksiklik olduğu zehabına düşmüştü. İzah ettim:

—Bu evin içinde devredilecek bir ticaret var da bana haber bile vermiyorsunuz eğer bu ticareti üzerime alsam kimse benden şüphelenmez, kolaylıkla Parise gidip Madride dönebilirim. Fakat düşün müyor unuz ki... ben istediğim kadar tehlike altında yaşayayım. Siz çıkarınıza işinize bakarsınız. Eğer istikbalde bir gün kurşuna dizilirsem size vız gelir.

Beni teskin etmeğe çalıştı. Ve bir gün bana bir güzellik müessesesi hediye edeceğini ilâve etti. Ve sonra dedi ki:

— Fakat bir müddet sonra, bu sıralarda çok işim var.

— Ben de, dedim, bu müddet zarfında bu apartımanda pinekleyerek sizi bekleyeceğim değil mi? Bilirsiniz ki atıl kalmaktan ödüm kopar. Eğer burada böyle boşuboşuna oturursam çabucak Fransaya döneceğim gibi geliyor.

Hâlâ beni temin etmeğe ve zaman kazanmağa çalışıyordu. Fakat ben ısrar ediyordum. O benim delice ısraflarımı, arzularımı biliyordu. Onun için güzellik müessesesinin kendisine çok pahalıya malolacağını tahmin ediyordu.

Onun için başka bir şık teklif etti. Bu benim daha çok işime geliyordu:

— İsterseniz ,dedi beraber seyahat ederiz.

Omuzlarımı silktim.

— Sizinle seyahat edeceğim ve sonra diğer günler burada hapsolacağım. Hele zevceniz Madrid'e gelirse... Bu iyi doğrusu...

O benim bu sinirli vaziyetimi, hallerimi kendine göre ve kalbine göre iyi bir şekilde tefsir ediyordu.

— Bana bakın Marthe, dedi, doğru düşünmüyorsunuz. Salona bir büro koydururum. Ben de burada yerleşir, adamlarımla burada konuşurum. Siz de yalnız kalmazsınız.

... Kapının üzerine bir kart vizit astı:

Edouard Wilson.

— *Bitmedi* —

MÜTEFERRİK HABERLER

POLİSTE

Başıboş Kurt köpekleri

Ötede beride sağa sola saldıranlar da var

Beşiktaşta Mesçit sokağında oturan Talit Efendiye ait kurt köpeği bağlı bulunduğu yerden kurtularak sokakta dolaşırken Camlıköşk civarında iki sütçü beygirine hücum etmiş ve nokta memurları tarafından görülerek tabanca ile öldürülmüştür.

Kilit kırarken

Yeşildirekte Yelkenci hanında bir numaralı terzi dükkânının demirle kilidini kırmakta olan Nevşehirli ve sabıkalı hırsızlardan Necip oğlu Salim iş üstünde ya kalanmıştır.

Palto hırsızı

Bakırköyünde Cevizlik sokağında 45 numarada Zekeriya Efendinin paltosunu çalan Tanaş yakayanmıştır.

Sarhoş

Sarhoş olduğu halde sokakta dolaştığı görülen Beşiktaşlı Şemsettin zabıtaca ya kalanmıştır.

Tünelbaşında yangın

Dün akşam saat 19 raddelerinde Beyoğlunda Tünelbaşında Yeniyolda bir evden yangın çıkmış, ateş büyümeden söndürülmüştür.

Kadın vazgeçmiş amma...

Evvelki gece Nişantaşında bir vaka olmuş, bir adam, nikâhla almak istediği bir kadının metresini tabanca kurşunu ile yaralayıp kamış, sonra elegeçmiştir.

Tabanca kurşunu ile yaralanan adam, eski rüsumat muhafaza memurlarından ve bugün bahçıvan yamaklığı ile meşgul Vahip isminde biridir. Vahipin Medek Hanım isminde bir metresi vardır. Melek Hanım Rum milletinden iken bundan on alt ısene evvel ihtida etmiştir. Vahibi kurşunla yaralayan, adliye emanet dairesi odacısı Hasan isminde biridir.

Hasan evvelki akşam geç vakit müddeiumumiliğe teslim edilmiş, yaralı Vahap de Himayei Etfal hastanesine kaldırılmıştır.

Hasan evvelki akşam saat yedi sularında Vahibin çalıştığı bahçeye giderek onu dışarı çağırmış ve (sen artık çok oluyorsun) diyerek tabancasını ateşlemiştir. Hasanın attığı kurşun Vahibin bacağında kalmıştır.

Yapılan tahkikata göre, Hasan Melek Hanımı, evlenmek üzere evine almış, beraber yaşamağa başlamışlardır. Melek Hanım eski metresinden artık vazgeçmiş fakat erkek ondan vazgeçmemiş, işte bunun için de hâdise olmuştur.

Tramvay altında ölüm

Feneryolundan geçmekte olan bir tramvay arabası 70 yaşlarında Hasan Ağa adlı bir sütçüyü feci surette ezmiş ve öldürmüştür. Zavallı Hasan Ağa o sırada bir eve süt vermiş ve kapıdan henüz çıkmış bulunuyordu.

Zehirlendi mi?

Geçen ayın 17 nci günü Karagümrükte oturan mühürcü Mustafa Bey vefat etmiştir. O vakit bu ölümün kalp durmasından olduğu iddia edilerek cesedin gömülmesine izin verilmiştir. Emniyet Müdürlüğüne yapılan bir ihbarda, Mustafa Beyin zehirlenerek öldürüldüğü iddia edilmiştir. Müddeiumumilik bu ihbar üzerine tahkikata el koymuş ve muavinlerden Kâmil Bey cesedin mezardan çıkarılarak morga nakline memu redilmiştir. Kâmil Bey bu sabah, yanında Tabibiadli Enver Bey bulunduğu halde Edirnekapı mezarlığına gitmiş ve mezarı tanıyan iki şahidi dinledikten sonra açtırmış ve tefessüh eden cesedi çıkarttırarak morga göndermiştir. Ceset fazla tefessüh ettiği ve dağılmağa yüztuttuğu için etrafındaki bir kısım toprak ta morga nakledilmiştir.

Verilecek rapora göre tahkikata devam edilecektir .

Hayvan hırsızları

Kasımpaşa tarafında hayvan aşıran Dimitri ve Yani isminde iki kişi yakalanmıştır. Bunlar Yuvan Efendinin bir keçisile Feride Hanım isminde fakir bir kadının bir koyununu aşırmışlardır. Hırsızlar adliyeye verilmişlerdir.

Esrar satanlar

Hüseyin, Yaşar ve Hakkı isimlerinde üç erkekle Fatma isminde bir kadının ötede beride heroin, esrar sattıkları haber alınmış ve dördü de yakalanmışlardır.

Bunların evlerinde yapılan aramada birçok esrar ve heroinler bulunmuştur. Polis bunlar hakkında tahkikatı ilerletiyor.

Kendi malları imiş gibi

Nedim ve Rıza isimlerinde iki arkadaş bir takım uydurma yazılmış kâğıtlar yapıp ötekine berikine giderek kendilerinin olmayan yerleri kendilerininmiş gibi göstermek suretile satmağa kalkışçmışlar ve para almışlardır. Nihayet iş meydana çıkmış ve polis bunların ikisini de yakalayıp tahkikata başlamıştır.

Evlenmek vâdi ile...

Salâhattin ve Mehmet isimlerinde iki kişi ötede beride bazı saf kadınları yakalayıp evlenmek vaadile kandırarak dolandırmak suçundan yakalanmışlar, adliyeye verilmişlerdi.

Birinci ceza mahkemesinde yapılan muhakemede bu iki dolandırıcının suçları meydana çıkmış ve ikisi de yedişer ay hapis cezası giymişlerdir.

BELEDİYEDE

Ekmek, Francala

Ekmeklerin bir boyda ve bir biçimde yapılması belediyece verilen emirlerdendir. Son günlerde bazı ekmeklerin francalaya benzetildiği görülüyor. Francala ile ekmeği ayırmak için francala biçiminde ekmek yapılmasının önüne geçilecek ve ekmekler bir biçimde çıkarılacaktır.

Elektrik ve gaz saatleri

Memleketimize yeniden giren su, elektrik, havagazı saatlarile otomobil taksi saatleri Olçüler ve ayar müfettişleri tarafından kontrol edilmektedir.

Şirketlerin yeni tesisat münasebetile takacakları saatler de kontrol edilmektedir. Şimdiye kadar su kumpanyasında, elektrik ve havagazı şirketlerinde birçok saatler kontrol edilmiş ve hatalı görülenlerin işlemesine izin verilmemiştir.

Ankara Palasta verilecek Himayeietfal balosu

B. M. M. Başkanı Kâzım Paşa Hazretlerinin yüksek himayeleri altında, Türkiye Himayei Etfal Cemiyeti menfaatına 6.12.934 perşembe günü akşamı Ankara Palas salonlarında verilecek olan milli kostümlü balonun geçen senekinden daha zengin ve eğlenceli olması için çok çalışılmaktadır.

Tertip heyeti üçüncü toplantısını 30. 11.934 cuma günü saat 16 da cemiyet salonunda yapacaktır.

Bilet fiatları:

Bir bey iki hanım için6, bir bey bir hanım için 5, yalnız bir bey için 3 liradır.

Akay rıhtımındaki motörler

Motörcülerle Akay Idaresi arasında rıhtım meselesinden çıkan ihtilâf Liman Idaresince tetkik edilmektedir. Vilâyet, motörcülerin müştereken yaptıkları müracaat üzerine Liman Idaresinin görüşünü sormuştur. Esasen Su iskelesine yanaşıp kalkmaları için motörcülere verilen mühlet te henüz bitmemiştir.

Bu ihtilâflı iş her iki tarafın da zararına olmıyacak şekilde halledilecektir. Motörlerin, Su iskelesini durak yeri bellemeleri yalnız yolcu alırken Akayın rıhtımına yanaşmaları doğru görülmektedir.

Zekât, fitre

Tayyare Cemiyeti umumî merkezinin verdiği bir karar üzerine bundan sonra fitre, zekât, kurban derisi ve bağırsakları toplama işi mahalle bekçilerinden alınarak üç kişilik bir heyet tarafından yapılacaktır. Cemiyetlerin her şubesinden ayrılacak memurlar kendi mıntakalarındaki evlere, mağazalara, apartımanlara uğrayacaklar, fitre, zekât zarflarını dağıtacaklardır.

Papalığın yeni mümessili için ayin

Yarın Saint - Esprit Katolik kilisesinde Papalığın Istanbul mümessilliğine tayin edilen Monsenyör Roncalli için bir ruhanî âyin yapılacaktır. Istanbulda bulunan katolikler yeni mümessilin tayininden dolayı Tanrıya teşekkür edecekler - dir.

Silâh ticareti

Sir Con Saymen'in Avam Kamarasında beyanatı

LONDRA, 23. A.A.— Sir Con Saymen Avam kamarasında silâh ticareti hakkındaki beyanatında bu husustaki 1925 mukavelesinin Ingiltere tarafından süratle tasdik edildiğini söyledikten sonra silâh imal eden beş altı milletin bu mükaveleyi tasdik etmemiş olduğunu ilâve etmiştir. Bu memleketler Belçika, Çekoslovakya, Italya, Japonya, Almanya ve Amerikadır.

Sir Saymen, Ingiltere ile diğer milletlerin gayretleri beynelmilel bir mukavele ile neticeleneceği ümidini izhar ederek böyle bir mukavelenin şu üç hususu ihtiva etmesi lâzım geleceğini ilâve eylemiştir :

1.— Hükûmet yardımlarının ve ihracat kredilerinin meni ile silâh ticaretinin fili bir surette murakabesi,

2.— Beynelmilel hatlar üzerinde fili bir milli murakabe. Neşir ve ilân.

Imparatorluğun müdafaası

LONDRA, 23 (A. A.) — Imparatorluk müdafaa müsteşarı Sir Maurice Hankeyin dominyonlar aseyahatı, imparatorluğun eczası arasındaki sevkulceyş münasebetlerile alâkadar gösterilmektedir. Halbuki Başvekil M. Mac Donald dün Avam Kamarasında mumaileyhin dominyonlar hükûmetlerile umumî müdafaaya müteallik teknik meseleleri müzakere etmiş olduğunu inkâr etmiştir.

M. Mac Donald, bilse dahi dominyonların müdafaası hakkında ittihaz edilmiş olan tedbirlere dair bir gûna malûmat vermiyeceğini ihtar etmiştir.

Suikastın siyasî Mes'uliyetleri

(Başı 1 inci sahifede)

sandr ile Fransa hariciye nazırı M. Bartunun katli işinin Macaristanda tertip edilmiş ve hazırlanmış olduğunu meydana çıkarmıştır.

Şeriki cürümler arasında vaktile Yuğoslavyanın kendileri hakkında şikâyetlerde bulunmuş olduğu kimseler vardır. Bunların ifadelerinden kendilerinin Macaristanda ve yalnız iltica hakkında müstefit olmakla kalmadıkları, suikastin arifesine kadar gurup halinde Macar topraklarında ikmet etmiş oldukları anlaşılmıştır.

Yuğoslavya bu meselenin Milletler Cemiyeti assamblesinin önümüzdeki celsesinin ruznamesine ithal edilmesini talep eder.

Bükreş, Prağ hükûmetleri de ayrı ve fakat mealları bir birer nota vererek Yuğoslavyanın teşebbüsüne müzaheret etmekte olduklarını bildirmişler ve bu işteki mesuliyetlerin Macaristan ile mevcut iyi münasebetleri ihlâl edecek mahiyette olduğunu ilâve etmişlerdir.

İstanbul Levazım Amirliği Satın Alma Komisyonu İlânları

Hava Makinist Mektebi için 1500 kilo Nohut, 100 kilo makarna 500 kilo sabun 27-11-934 salı günü saat 14, 14,30, 15 de ayrı ayrı pazarlıkla satın alınacaktır. İsteklilerin belli saatte Tophanede Satınalma Komisyonuna gelmeleri. (583) (7725) 88

* * *

Harbiye ve merbutu mektepler için 30,000 kilo kuru fasulyaya bu defa da talip çıkmadığından 25-11-934 pazartesi günü saat 14,15 te pazarlıkla satın alınacaktır. İsteklilerin şartnamesini görmek ve muhammen bedel kasaya iştirâk edeceklerin belli saatte Tophanede satınalma komisyonuna gelmeleri. (589) (7944) 90

* * *

İstanbul Levazım Amirliğine bağlı kıtaat için üç şartname ile ayrı ayrı seksen tondan 240 ton tutuşturma petrolü 24-11-934 cumartesi günü saat 15,15 te pazarlıkla alınacaktır. İsteklilerin Tophanede Satınalma Komisyonuna gelmeleri. (608) (7956) 919

* * *

İstanbul Levazım Amirliğine bağlı kıtaat için Müteahhit nam ve hesabına 10400 kilo Makarna, 3700 kilo Şehriyeye talip çıkmadığından pazarlıkla talikan 24-11-934 cumartesi günü saat 14,15 te yapılacaktır. İsteklilerin Tophanede Satınalma Komisyonuna gelmeleri. (609) (7957) 919

DOKTOR
Rusçuklu Hakkı
Galatasarayda Kanzuk eczahanesi karşısında Sahne sokağında 3 numaralı apartımanda 1 numara.

Dr. Hafız Cem
Dahiliye mütehassısı
Cumadan başka günlerde (2,30 dan 6 ya) kadar İstanbul Divanyolu No. 118.
Muayenehane ve ev telefonu 22398 yazlık ikametgâh telefonu Kandilli 38, Beylerbeyi

Zafiyeti umumiye, iştihasızlık ve kuvvetsizlik halâtında büyük faide ve tesiri görülen **Fosfatlı Şark Malt Hulâsası** Kullanınız. Her eczanede satılır. 4345

ilâçlarınızı Bahçe kapıda SALİH NECATİ den alınız. Reçeteleriniz büyük bir dikkat, ciddî bir istikametle hazırlanır. FOSFOTİN NECATİ Çok kıymetli bir bebek gıdasıdır. Bununla beslenen yavrular tombul ve kuvvetli, neş'eli olurlar. [4284] 8374

Afyon Vilâyetinden:

Afyon - Gazlıgöl yolunun 0+000 — 0+212 kilometreleri arasında yapılacak (2939) lira bedeli keşifli parke döşemesi 27 - 11 - 934 tarihinde saat 14 de ncümeni Vilâyette ihale edilmek üzere açık usulle münakasaya konulduğundan talip olanların yüzde 7,50 teminatla encümeni Vilâyete ve keşifname ve şartnameyi görmek isteyenlerin Nafıa Baş mühendisliğine müracaatları ilân olunur. (7696) 8940

Nafıa Vekâletinden:

Afyon - Antalya hattı 56/74 üncü kilometreleri arası 4 üncü kısım inşaat ve ameliyatının 15-11-934 tarihinde yapılan münakasasında verilen teklif haddi lâyıkında görülmediğinden mezkûr inşaat ve ameliyat 25-11-934 tarihine müsadif pazar günü saat 15 te pazarlıkla ihale edilecektir. Pazarlık Ankarada Vekâlet müsteşarlık makamında yapılacaktır. Taliplerin ticaret odası ve ehliyeti fenniye vesikaları ve 10,000 liralık muvakkat teminatlarının merkez muhasebeciliğine yatırıldığına dair olan makbuz veya nümunesine uygun banka kefalet mektubu ile aynı gün ve saatte komisyonda bulunmaları lâzımdır. Muvakkat teminat mukabili çek kabul edilmez. Taliplerin bu husustaki şartnameleri 40 Lira mukabilinde Vekâlet malzeme Müdürlüğünden satın alabilirler. (7855) 9050

Bir Memur Alınacaktır

Âlî Iktisat Meclisi Umum Kâtipliğinden:

Dairemizde Kalem Amirliği vazifesini ifa etmek üzere (4500) kuruş aslî maaşlı "barem derecesi 8,, Fransızcadan bir " Mütercim ,, alınacaktır. Ali tahsili olanların müsabaka imtihanı ile diğer şartları öğrenmek üzere, 26 İkinci Teşrin 1934 akşamına kadar İstanbulda "Hükûmet Dairesinde,, eski Babıâlide Hazinei Evrak Müdürlüğüne ,, ve Ankarada " Başvekâlet Alî İktisat Meclisi Umum Kâtipliğine ,, müracaat etmeleri. (7906) 9204

DEVLET DEMIRYOLLARI IDARESI ILANLARI

Eşya tesellümü için Devlet Demiryolları, İstanbulda Sirkecide Şark Demiryolları Rıhtımı üzerinde yeni bir ambar açmıştır.

15-11-934 tarihinden itibaren bil'umum istasyonlarımız için ve, mütekabilen eşya teslim ve tesellüm edilmek üzere İstanbulda Sirkecide Şark Demiryolları rıhtımı üzerinde bir anbar açılmıştır.

Mevcut ücretlere ilâveten deniz nakliyesi için aşağıdaki ücretler alınacaktır.

Mesajeri için :

5 kiloluk parçalardan	5
10 ve 15 kiloluk parçalardan	10
20 ve 25 „ „	15
40 „ „	20
50 „ „	25

Seyri seri için :

Beher on kilo ve kesrinden	5

Seyri hafif için :

Beher elli kilo ve kesrinden	10 kuruştur.

Bu suretle nakledilecek eşyanın beher parçanın sikleti 200 kiloyu geçmiyecektir.

Fazla tafsilât için istasyonlara müracaat edilmelidir. (7825) 9044

EMLAK VE EYTAM BANKASI ILANLARI

SATILIK EMLÂK

Esas No. sı	Mevkii ve Nevi	Teminat Lira
240	Ahırkapıda Seyit Hasan mahallesinde Ahırkapı meydanında 3/2 No. lı 724 metre murabbaı arsa.	220
458	Tarabyada Tarabya caddesinde 288 No. 3957.50 metre murabbaı arsa Arsanın 2717.50 metre murabbaı ağaçlı ve setlidir.	510
409	Kapalı Çarşıda Kalpakçılar başında 102 No. lı dükkân	270
430	Kumkapıda Nişancı Mehmet Paşa mahallesinde Nişancı caddesinde 16 No. lı Kârgir Hane.	30

Yukarda yazılı emlâk bedelleri peşin ödenmek üzere açık artırma ile satılacaktır. Tafsilât almak için her gün, artırmaya girmek için de 28 Teşrinisanî 1934 çarşamba günü saat onda Şubemize müracaat edilmesi. (576) (7793) (8976)

İç Ticareti Umum Müdürlüğünden:

30 Ikinci Teşrin 330 tarihli kanun hükümlerine göre tescil edilmiş olan ecnebi şirketlerinden Atina Bankası bu kere müracaatla Türkiyedeki şubelerini kapattığını ve tasfiye muamelesini ikmal ettiğini bildirmiştir. Mezkûr Banka ile alâkası olanların Bankaya ve icabında Istanbul valiliğine müracaat etmeleri ilân olunur. (4600) 8715

İstanbul Ziraat Bankası Satış Komisyonundan:

Sıra No. su	Semti	Mahallesi	Sokağı	Emlâk No. sı	Cinsi	Hissesi	Hisseye göre muhammen kıymeti
1639	Fener	Tahtaminare	Köprübaşı	42	Kâgir hane	9/120	153 T. L.
2071	Eyüp	Nişancı Mustafa paşa	Değirmen	70	Arsa metresi 70	Tamamı	50 „
2769	Paşabahçe	Paşabahçe	Kilise	93 E. 20 Y.	„ 87,25	„	88 „
2771	Usküdar	Kuzguncuk	Ayçiçeği	9	„ 54,50	„	32 „
2772	Paşabahçe	Paşabahçe	Kilise	1	„ 198,50	1/4	50 „
2791	Aksaray	Kâtip Kasım	Bostan	179	„ 29	Tamamı	88 „
2921	Boğaziçi	Yenimahalle	Aziziye	29	„ 40,50	1/2	20 „
1473	Aksaray	Tülbentçi	Sepetçi	60	Kâgir hane	1/10	240 „
3113	Usküdar	Yenimahalle	Fıstıklı bayır	67	Arsa metresi 85	Tamamı	102 „

Yukarda evsafı yazılı gayrimenkullerden 1639 numaradan 2921 numaraya kadar olanlar 19-11-934 satışında müşteri bulmadıklarından bir hafta müddetle satışı uzatılarak ihaleleri 26-11-934 pazartesi ve diğerleri 20-11-934 satışında müşteri bulmadığından ihalesi 27-11-934 salı günü saat on dörttedir. (7941)

İstanbul Ziraat Bankası Satış Komisyonundan:

Sıra No. su	Semti	Mahallesi	Sokağı	Emlâk No. su	Cinsi	Hissesi	Hisseye göre muhammen kıymeti
1543	Beyoğlu	Bedrettin	Yaşmak sıyıran	19	Arsa metresi 42	Tamamı	1050 T. L.
1548	Balat	Hacı Isa	Mahkeme altı	21	Kâgir dükkân üstü oda	1/2	500 „
1553	Heybeliada	Heybeliada	Karanlık	1	Ahşap hane	Tamamı	290 „
1556	Küçükpazar	Demirtaş	Kutucular	61-63	Ahşap dükkân	1/2	1000 „
1558	Istanbul Mercan	Daya hatun	İmameli han üst katında	14	Kâgir oda	Tamamı	1200 „
1559	Heybeliada	Heybeliada	Eski değirmen yeni çinar	9	Arsa metresi 142-50	„	284 „

Yüzde yedi buçuk pey akçelerile ihale bedelleri nakden veya gayrı müba dil bonosile ödenmek üzere yukarda evsafı yazılı gayrimenkuller 6-11-1934 uzatma satışlarında müşteri bulmadığından satışları bir ay müddetle uzatılmıştır. İhaleleri 6-12-934 perşembe günü saat on dörttedir. Alıcıların Galatada eski Kredi Liyone Bankası binasındaki satış komisyonuna müracaatları. (7701)

Türk Maarif Cemiyetinin

BÜYÜK EŞYA PİYANGOSU

Çekiş tarihi 14 Kânunuevvel 1934 bir bilet 1 lira

İkramiye Kıymeti 23000 liradır

1 adet	3000	liralık	10 adet	100	liralık
1 „	2000	„	20 „	50	„
1 „	1000	„	50 „	20	„
2 „	750	„	100 „	10	„
2 „	500	„	1000 „	5	„
4 „	200	„	4700 „	1	„

Biletler her yerde satılmaktadır. (8150)

Nafıa Vekâletinden:

Haydarpaşada gümrüklenmiş olarak maktaı 25×2 5×1 m/m ve tulu 2100 m/m olmak üzere alınacak 50 ton lama demiri 15-11-934 tarihinde yapılan münakasada talip zuhur etmediğinden 27-11-934 tarihinde müsadif salı günü saat 15 de pazarlıkla mubayaa edilecektir. Pazarlık Vekâlet Müsteşarlık Makamında yapılacaktır. Talipler ticaret odası vesikası ve 212 50 liralık teminatı muvakkatelerinin malsandığına yatırıldığına dair olan makbuz veya nümunesine uygun banka kefalet mektubu ile "cek kabul edilmez,, birlikte aynı gün ve saatte komisyonda bulunmaları lâzımdır. Talipler bu husustaki şartnameleri parasız olarak Ankarada Vekâlet Malzeme Müdürlüğünden alabilirler. (7895) 9147

İstanbul Sıhhî Müesseseler Satınalma Komisyonu Reisliğinden:

45928 lira 35 kuruş bedeli keşifli Haydarpaşa Nümune Hastanesinin dahilî tamirat ve tadilâtı olbaptaki keşifname ve proje ve şartnamesi veçhile 27-11-1934 salı günü saat on dörtte pazarlık suretile ihale edilecektir. Şartname ve keşifname ve projeyi görmek isteyenlerin Sıhhî Müesseseler Muhasebe Kalemine ve pazarlığa iştirâk edeceklerin de belli gün ve saatte Komisyona müracaatları. (7858) 92002

Galata İthalât Gümrüğü Müdürlüğünden:

Müdürlüğümüz aklam odalarile salon müdürlüğüne kurulacak 30 sobadan muhtaç olanların tamiri ile yerlerine konması ve yeniden satın almacak 2 adet en büyük neviden ve 2 adet vasat derecede cem'an 4 adet Pik düğme soba ile Galvanizli ve Galvanizsiz boru ve dirsek vesair levazımı olbaptaki şartnamesi mucibince aleni münakasa suretile yaptırılacağından isteklilerin pey akçelerile birlikte kânunuevvelin üçüncü pazartesi günü saat on dörtte müdürlükte müteşekkil komisyona, şartnameyi görmek için de ihaleden evvel muhasebeye müracaatları ilân olunur. (7628)

Istanbul Sıhhat ve içtimaî Muavenet Müdürlüğünden:

Sıhhat ve İçtimaî Muavenet Vekâleti Celilesi Sıhhî Müesseseleri için bastırılacak olan 38 kalem cetvel defter ve sairenin mevcut şartname ve numunesi veçhile ihalesi 29-11-934 perşembe günü saat 14 de Müdürlüğümüzde müteşekkil Komisyon Mahsusu huzuru ile icra kılınacağından nümune ve şartnamesini görmek isteyenlerin her gün Müdürlüğümüz Muametliğine müracaat etmeleri ilân olunur. (7578) 8712

1 inci iflâs memurluğundan: İstanbulda Yemişte Çardak caddesinde 7 No. lı dükkânda icrayi ticaret ederken mahkemei asliye birinci hukuk dairesince iflâsına ve iflâsın 18-7-934 tarihinden itibaren açılmasına karar verilen Mehmet Nuri ve Mehmet Rifat efendiler hakkındaki tasfiyenin adî şekilde yapılmasına karar verilmiş olduğundan: 1 — Müfliste alacağı olanların ve istihkak iddiasında bulunanların alacaklarını ve istihkaklarını ilândan bir ay içinde 1 ci iflâs dairesine gelerek kaydettirmeleri ve delillerini (senet ve defter hulâsaları ve saire) asıl veya musaddak suretlerini tevdi eylemeleri. 2 — Hilâfına hareket cezaî mes'uliyeti müstelzim olmak üzere müflisin borçlarının aynı müddet içinde kendilerini ve borçlarını bildirmeleri. 3 — Müflisin mallarını her ne sıfatla olursa olsun ellerinde bulunduranların o mallar üzerindeki hakları mahfuz kalmak şartile bunları aynı müddet içinde daire emrine tevdi etmeleri ve etmezlerse makbul mazeretleri bulunmadıkça cezaî mesuliyete uğrayacakları ve ruçhan haklarından mahrum kalacakları. 4 — 1-12-934 tarihine müsadif cumartesi günü saat 10 da alacaklıların ilk içtimaa gelmeleri ve müflis ile müşterek borçlu olanlar ve kefillerinin ve borcunu tekeffül eden sair kimselerin toplanmada bulunmağa hakları olduğu ilân olunur. (5096)

Çarşamba hukuk mahkemesinden :

Çarşambanın Hamzalı karyesinden Sarı oğullarından hacı Tahir oğlu Mehmet Hasan efendinin 28-2-934 tarihli kayit sureti mucebince Hamzalı karyesinde murisleri Sarı Ali oğlu Eyüpten müntekil on bir parça arazide kendisinin varis olduğu halde ketmedilmiş olduğundan Tapu kaydinin iptal ve tashihi talebile müddeaaleyhler Hamzalı köyünden sarı Ali oğullarından Eyüp oğlu Ziya ve Eyüp kızı Ömer zevcesi Ayşe ve Samsunda İshak efendi aleyhlerine açtığı davada müddeaaleyhlerden Ziya efendi ve Ayşanın Mısıra gidip ikametgâhlarının meçhul kalmış olması hasebile namlarına tastir olunan davetiye verekası Samsunda çıkan Samsun gazetesinin 5 Temmuz 934 tarihli nushasile üç ay müddetle ilân olunduğu halde muhakemenin muallâk olduğu 30-9-934 tarihinde gelmemeleri ve bir vekil dahi göndermemeleri dolayisile haklarında giyap kararı ittihaz olunup tepliî için muhakeme2 Şubat 935 cumartesi günü saat 10 a talik kılınmış olduğundan o gün ve vakıtta dahi gelmedikleri bir vekil dahi göndermedikleri takdirde muhakemenin gıyaplarında devam edeceği malûmları olmak üzre ilân olunur. (5079)

Istanbul Ikinci Iflâs Memurluğundan: Müflis Enis Veli B.ye ait çoraplar açık arttırma suretile satılacaktır. Isteyenlerin 26 - teşrinisani - 934 pazartesi günü saat (9/5) da Kezzapçı oğlu namı diğeri Emir oğlu Hanında 13 ve 14 numarada hazır bulunmaları, satış yevmi mezkûrda saat 12 ye kadar devam edeceği ve mallar tamamen satılamadığı takdirde 28/11/934 çarşamba günü saat 10 dan itibaren 13 e kadar satışa devam edileceği ilân olunur.

VAPURCULUK
TURK ANONİM ŞIRKETI
İSTANBUL ACENTALIGI
Liman Han, Telefon: 22925.

Trabzon yolu
Sakarya vapuru 25 Teşrinisani
PAZAR günü saat 20 de Galata rıhtımından kalkacak. Gidişte Zonguldak, İnebolu, Ayancık, Samsun, Ünye, Ordu, Gireson, Tirebolu, Görele, Trabzon ve Rizeye. Dönüşte bunlara ilâveten Of, ve Sürmeneye uğrayacaktır.

İzmir ve Mersin YOLU
İNÖNÜ vapuru 25 Teşrinisani
PAZAR günü saat 10 da Sirkeci rıhtımından kalkarak doğru Çanakkale, İzmir, Kuşadası, Küllük, Bodrum, Rados, Marmaris, Dalyan, Fethiye, Kalkan, Kaş, Finike, Antalya ve Mersin'e azimet ve avdette ayni iskelelerle Alanya, Çanakkale ve Gelibolu'ya uğrayacaktır.

Karabiga yolu
CUMARTESI ve ÇARŞAMBA, günleri saat 20 de Tophane rıhtımından bir vapur kalkar. Gidiş ve dönüşte mutat iskelelere uğrar.

İzmit yolu
CUMA, PAZAR, SALI, ÇARŞAMBA, günleri bir vapur saat 9 da Tophane rıhtımından kalkar.

Mudanya yolu
Bir vapur CUMA, PAZAR, SALI günleri saat 9,30 da ve Perşembe günü saat 9 da Tophane rıhtımından kalkar. Perşembe postaları aynı günde Mudanyadan saat 14 de Istanbula döner.

Urolog - Operatör
Dr. REŞİT SAİ..
Idrar yolları hastalıkları mütehassısı
Beyoğlu İstiklâl caddesi (Mulen R. karşısı) Vehap B. Ap. No. 61
8750

Istanbul Ikinci Iflâs Memurluğundan: Müflis Hayim Kaplan Efendiye ait olup banker Varak Efendiye rehin olan 166 kilo 60 denyesu ipek (filoş) ların birinci arttırmasında takdir edilen kıymetin yüzde yetmiş beşini bulmadığından 26/teşrinisani/934 pazartesi günü saat 10 da ikinci arttırması yapılacaktır. Almak isteyenlerin yevmi mezkûrda Istanbulda Marpuçcularda Kezzapçı oğlu Emir Hanında 7 numaraya müracaatları ilân olunur.

Hasan Özlü Unları

Vitamin
Kalori
Gıda
Kuvvet
Kudret
Kan
Can
Hayat
Sıhhat
Neş'e
Nefaset

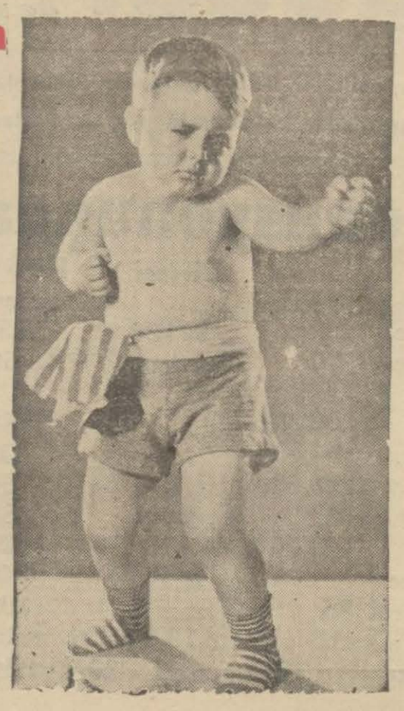

Arpa özü
Yulaf özü
İrmik özü
Türlü özü
Pirinç özü
Çavdar özü
Nişasta özü
Patates özü
Mercimek özü
Beyaz Mısır özü

Çocuklarımıza yediriniz. İstediklerini ve sevdiklerini bıktırmıyarak değiştire değiştire yediriniz. Vitamini ve kalorisi çok olan bu mükemmel özlü unlarla yavrularımız neşeli, sıhhatli, tombul, kanlı, canlı olurlar. Çabuk büyürler, çabuk diş çıkarırlar, kemikleri kuvvetlenir, ishal olmazlar. HASAN ÖZLÜ UNLARİLE YAPILAN MAHALLEBİ ve ÇORBALARIN ve tatlıların ve pürelerin ve yemeklerin lezzetine payan olmaz. Hasan Ecza deposu. Taklitlerinden sakınınız. *Hasan marka sına dikkat.*

Kamaştırmıyan bir ziya ile

müşteriyi celbetmek lâzımdır.

Mağazalardan olduğu gibi vitrinlerden de çıplak, kamaştırıcı lâmbaları uzaklaştırmak lâzımdır.

Hülâsa olarak

IYI DAĞITILMIŞ VE TAMAMEN MÜNTEŞIR BIR ZIYA VASITASILE VE IYI OPLALIN CAMDAN DIFFÜZÖRLER VEYA (INDIRECT) TENVIRLE LÂTIF BIR ZIYADAR MUHIT MEYDANA GETIRMEK LÂZIMDIR

SATIE

İyi tenviri VERESİYE olarak yapar

8723

Üniversite Mübayaat Komisyonundan:

1 — Çapada natamam olan Evkaf Paviyonlarından Emrazı Hariciyeye tahsis olunan paviyonla geçit ve ameliyathanenin ikmal inşaatı bedeli keşfi olan 60197 lira 80 kuruştur.

2 — Müftülük dairesi bahçesinde yapılacak olan hayvanat, nebatat enstitüsü binası inşaatı 221603 lira 39 kuruştur.

3 — Yukarda yazılı iki işe olbaptaki şartnamelerine tevfikan ayrı, ayrı olarak 3-11-934 tarihinden 24-11-934 tarihine kadar kapalı zarfla münakasaya konulmuştur. Talipler her gün Mübayaat Komisyonuna müracaatla Mimarlıktan alacakları vesaikle dosyalarını alabilirler.

4 — İhale günü olan 24-11-934 cumartesi günü saat 15 te Mübayaat Komisyonunda bedeli keşiflerin yüzde 7,5 teminatlarile hazır bulunmaları ilân olunur. (7345) 8373

İstanbul Haricî Askerî Kıtaat ilânları.

Elli bin adet cağ torbası kapalı bürüm ile satın alınacaktır. Üzerine bırakılması 28-11-934 Çarşamba günü saat on birdedir. İsteklilerin şartnamesini görmek için her gün ve kapalı bürümüne gireceklerin belli saatten evvel dilek okuntularını Ankarada M. M. Vekâleti satınalma komisyonuna verilmeleri. (571) (7425) 8465

* * *

Kırıkkaledeki yapı keşfi değişmiştir. Bu defa yalnız Kırıkkale Gedikli Mektebi binası kapalı bürümiyle yaptırılacaktır. Üzerine bırakılması 27-11-934 salı günü saat on birdedir. İsteklilerin şartnameyi görmek için her gün ve kapalı bürümüne gireceklerin belli saatten evvel dilek okuntularını Ankarada M. M. Vekâleti Satınalma komisyonuna verilmeleri. (570) (7426) 8466

* * *

Ezine garnizondaki bulunan kıt'atın ihtiyacı olan 200,000 kilo arpanın kapalı zarfla 26-11-934 tarihine müsadif pazartesi günü saat 13,30 da ihalesi icra kılınacağından taliplerin teminatı muvakkateleriyle birlikte Bayramıçta satınalma komisyonuna müracaatları. (583) (7549) 8697

* * *

Fırka İhtiyacı için 116 adet iki numara ve bir adette bir numara ki cem'an 117 adet ordu tipi dökme maden kömür sobası açık eksiltme ile 3-12-934 te Pazartesi günü saat 14 te yapılacaktır. İsteklilerin şartnamesini görmek için her gün İstanbulda Levazım Amirliği ve İzmitte Fırka Satınalma komisyonuna ve teminat mektuplariyle birlikte İzmit Fırka satınalma komisyonuna müracaatları. (596) (7611) 8758

* * *

Kastamonu'da bulunan kıtaatın ihtiyacı için müteahhit nam ve hesabına 65000 kilo un kapalı zarfla münakasaya konmuştur. İhalesi 5 - Kânunuevvel - 934 Çarşamba günü saat 15 tedir. Taliplerin şartnamesini görmek için her gün ve münakasasına iştirâk edeceklerin belli saatten evvel teklif mektuplarını Kastamonuda Alay Satınalma Komisyonuna vermeleri. (605) (7637) 8810

* * *

Bayramiçteki Fırka için 60,000 kilo pirinç 4-12-934 Pazar günü saat 13,5 da kapalı zarfla satın alınacaktır. Taliplerin şartnamesini görmek için her gün ve münakasasına iştirak edeceklerin belli saatten evvel teklif mektuplarını Bayramiçte Satınalma Komisyonuna vermeleri. (604) (7636) 8885

* * *

Malkara kıt'at hayvanatı ihtiyacı için 135000 kilo saman açık münakasa suretiyle satın alınacaktır. İhalesi 4-12-934 salı günü saat 15 tedir. Evsaf ve şeraitini görmek isteyenlerin her gün ve münakasaya iştirâk edeceklerin belli gün ve saatte Tekirdağında satınalma komisyonuna müracaatları. (606) (7667) 8888

* * *

Tekirdağ kıtaatının kapalı zarf suretile münakasaya konulan 60,000 kilo Kuru Fasulyenin, Tekirdağının 21,000 ve Malkara'nın 11,000 kilo Çekirdeksiz üzümüne verilen fiatlar gali görülmüş ve Malkaranın 35550 kilo Fasulyasına talip çıkmamış olduğundan 15 - 11 - 934 tarihinden itibaren bir ay zarfında pazarlıkla alınmasına karar verilmiştir. İhalenin son günü 15 - 12 - 934 Cumartesi günü saat 15 tedir. Evsaf ve şeraitini öğrenmek ve nümunesini görmek isteyenlerin her gün ve münakasaya iştirâk edeceklerin de ihalenin son gününden evvel teminatlarile birlikte Tekirdağ Fırka Satınalma Komisyonuna müracaatları. *(620) (7868) 9075*

* * *

Burgazın 274 ton ve Kırklarelinin 308 ton unlarının ihaleleri 2-12-934 pazar gününe tehir edilmiştir. İsteklilerin şartnameyi görmek için her gün ve pazarlığa iştirak edeceklerin belli saatte Lüleburgazda Satınalma Komisyonuna müracaatları. (7982) *9236*

* * *

Koca Tepe Kışlası yapısının kapalı zarfına talip çıkmadığından pazarlığa dökülmüştür. İhalesi 29-11-934 perşembe günü saat 11 dedir. İsteklilerin proje ve şartnameyi göreceklerin her gün ve pazarlığa gireceklerin belli gün ve saatte Ankarada M. M. Vekâleti Satınalma Komisyonuna müracaatları. (636) *(7984) 9237*

* * *

409220 kilo Tüvenan kömürüne pazarlık günü hiç bir istekli çıkmadığından pazarlığı 28-11-934 çarşamba günü saat 16 ya bırakılmıştır. Bağlantısı eskisi gibidir. Eksiltmeye gireceklerin belli gün ve saatte pey paralarile Çorludaki Komisyonumuza gelmeleri. (633) (7917)

* * *

2192 kilo tel şehriyenin eksiltme günü hiç bir istekli çıkmadığından pazarlığı 28-11-934 çarşamba günü saat 15,30 bırakılmıştır. Bağlantısı eskisi gibidir. Eksiltmeye gelecekleri belli gün ve saatte pey paralarile Çorludaki Komisyonumuza gelmeleri. (632) (7918)

* * *

Kapalı zarfla alınacağı duyurtulan 14900 kilo koyun etine kapalı eksiltme günü verilen fiat pahalı görüldüğünden bir ay içinde pazarlıkla alınmak üzere pazarlık günü 28-11-934 çarşamba günü saat 15 de bırakılmıştır. Bağlantıları eskisi ibidir. Eksiltmeye gireceklerin belli gün ve saatte pey paralarile Çorluda Satınalma Komisyonuna gelmeleri. (627) (7922)

Askerî fabrikalar ilânları

Bakırköy Barut fabrikaları müstacel ihtiyacı için (114 lük) 100 ton Oleom pazarlıkla mübayaa edileceğinden taliplerin 26 Teşrinisani 934 pazartesi günü saat 14 de fabrika satınalma komisyonuna müracaatları. (7933) 9182

HER YERDE

Pardesüler, Kostümler, Paltolar, ve muşambalar bulacaksınız... Fakat Galata'da Karaköyde kâin meşhur

EKSELSIOR

BÜYÜK ELBİSE FABRIKASI

Her türlü rekabetin fevkinde fiyatlarla daha iyilerini takdim edecektir

Mandelberg - Burberry kumaşlarından imal edilmiş empermeablize **Pardesülerini**

En mükemmel yerli ve Avrupa kumaşlarından mamul gayet şık biçimlerde spor ve şehir **Paltoları**

En son moda gayet şık, imaliyesi itinalı ve teminatlı hazır ve ısmarlama **Elbiseler**

Uzun müddet dayanır kat'iyyen eskimez her renkte ve teminatlı şık **Muşambalar**

Kadın ve Çocuklara Mahsus Manto ve Muşambaların

Mütenevvi ve çok müntehap çeşitleri vardır

Tediyatta teshilât

7798 8914

MOBİLYA, KARYOLA ve SANDALYA Alacaksanız İstanbulda Rızapaşa yokuşunda 66 No. lı **ASRÎ MOBİLYA** Mağazasına uğramadan almayınız Tel. 23407, AHMET FEVZİ

MISIR IŞ Limitet

Sermayesi: 100,000 Türk Lirası

Merkezi: ANKARA - Şubesi İSKENDERİYE

TÜRKİYE İŞ BANKASI tarafından tesis edilmiştir.

İTHALÂT, İHRACAT, KOMİSYON VE EMANET İŞLERİ YAPMAKTADIR.

İSKENDERİYE de satılmak üzere emaneten mal gönderenler, hesabımıza, TÜRKİYE İŞ BANKASI şubelerinden avans alabilirler.

En iyi fiyatla, en az masraf ve komisyonla emin bir surette iş görmek isteyenlerin MISIR İŞ LİMİTED'i tercih etmeleri kendi menfaatleri icabıdır.

Telgraf adresi: MISIRİŞ - İskenderiye

8048

Sıhhat ve içtimaî Muavenet Vekâleti Hudut ve Sahiller Sıhhat Umum Müdürlüğünden:

64 kalem evrakı matbua kâğıt ve levazımı tarafımızdan verilmek üzere açık münakasa suretile 29 İkinci Teşrin 934 perşembe günü saat 14 te Galatada Kara Mustafa Paşa sokağında İstanbul Limanı Sahil Sıhhiye Merkezinde müteşekkil Komisyonda ihalesi icra kılınacağından taliplerin şartnamesini ve numunelerini görmek için Ankarada Hudut ve Sahiller Sıhhat Umum Müdürlüğü Ayniyat Muhasipliği ile mezkûr Merkez Baştabipliğine müracaatları. (7537) 8707

Öksürenlere Bronşitlilere

En güzel en müessir ve en emin bir ilâç

PEKTORİN

Komprimeleridir

Kutusu 35 kuruştur

BEŞİR KEMAL - MAHMUT CEVAT

Eczanesi: Sirkeci

Deniz yolları İŞLETMESİ

Acenteleri: Karaköy Köprübaşı Tel. 42362 — Sirkeci Mühürdarzade Han. Tel. 22740

KARADENİZ YOLU

VATAN vapuru 24 İkinci Teşrin CUMARTESİ günü saat 18 de Hopa'ya kadar. (7964) *9246*

AYVALIK YOLU

MERSİN vapuru 24 İkinci Teşrin CUMARTESİ günü saat 18 de İzmire kadar. (7963) *9245*

İstanbul kumandanlığı satınalma komisyonu ilânları

Kumandanlık yiyecek anbarında mevcut 1690 adet boş sade yağ ve peynir tenekeleri satılacaktır. İhalesi 25 İkinci Teşrin 934 pazar günü saat 14 tedir. Taliplerin her gün Satınalam Komisyonuna müracaatları ve ihaleye iştirâk edeceklerin de vaktinde Komisyonda hazır bulunmaları. *(314) (7972) 9231*

* * *

Askerî Şubeler ve Müessesat ihtiyacı için 30 büyük 15 küçük soba pazarlıkla alınacaktır. İhalesi 24 İkinci Teşrin 934 cumartesi günü saat 14 dedir. Taliplerin şartnameyi görmek üzere her gün Fındıklıda Satınalma Komisyonuna müracaatları ve ihaleye iştirâk edeceklerin de vaktinde Komisyonda hazır bulunmaları. (313) (7973) *9232*

* * *

Kumandanlık kıt'atı ihtiyacı için namı hesaba 6638 kilo makarna pazarlıkla satın alınacaktır. İhalesi 25 İkinci Teşrin 934 pazar günü saat 14 tedir. Taliplerin şartnameyi görmek üzere her gün Fındıklıdaki satınalma komisyonuna müracaatları ve iştirâk edeceklerin de vaktinde komisyonda hazır bulunmaları. (309) (7911) 9137

Neşriyatı idare eden:
MÜMTAZ FAİK