Dün Ankarada olduğu gibi, İstanbulda da Şair Firdevsînin bininci yıldönümü münasebetile merasim yapıldı.

Milliyet

Sahip ve Başmuharriri : Siirt Meb'usu MAHMUT

Romanya Başvekili Haricîye işlerini tekrar M. Titulesco'ya teklif etti. Ancak teşriki mesai şartları konuşulacak.

FİATİ 5 KURUŞTUR. | 9 uncu sene No. 3109 CUMA 5 T. EVVEL 1934 | Tel: { Müdür : 24318, Yazı işleri müdürü : 24319. İdare ve Matbaa: 24310.

Firdevsî'nin bininci Yıldönümü

Bir millet, büyük millî şairlerinden birinin bininci yıldönümünü kutlularsa, o milletin eski medeniyet sahibi bir millet olduğuna şüphe edilemez ve bu sıfatla dünya milletlerinin hürmetine liyakat kazanır. Komşumuz ve dostumuz İran işte böyle bir millettir.

İki gündenberi, Meşhet civarında Tus şehrinde Firdevsi'nin mezarı önünde dünyanın her tarafından gelen âlimlerin ve edebiyat müntesiplerinin iştirâkile bu büyük İran şairinin bininci yıldönümü münasebetile büyük merasim yapılmaktadır. Bin sene tarihte çok uzun bir zamandır. Bugün medeniyet kelimesini talâffuz ettiğimiz zaman aklımıza her ne gelirse, bin seneden sonra yapılmıştır. Bin sene evvel, Avrupanın bugünkü medenî memleketleri vahşî ormanlardan ibaretti. Garbî Avrupa medeniyet ne demektir bilmezken, Şarkta yüksek bir medeniyet seviyesi vardı. Firdevsî'nin bininci yıldönümünü kutlularken , medeniyetin Garbî Avrupaya Şarktan gittiğini bir defa daha hatırladık.

Eseri bin sene yaşayan ve belki de daha birçok bin seneler yaşayacak olan Firdevsî'nin hayatı, Firdevsi için başlı başına bir destan mevzuu teşkil edebilir. Firdevsî'nin bininci yıldönümünün kutlulandığı bugünde o ölmez eserini yazmak hususunda bir Türk hükümdarının yardımını biz Türklerin gururla hatırlamağa hakkımız vardır. Hattâ büyük İran şairinin hayatı hakkındaki malûmat ta diğer bir Türk hakanı tarafından toplattırılmıştır. Bazı ilim erbabına göre Gazneli Mahmut olmasaydı, belki de Şehname yazılmazdı. İran Homer'inin hayatı hakkındaki malûmatın birçoğunu da Timurlenk'in torununa medyunuz.

Bunu Firdevsî'nin kıymetini azaltmak ve yahut ta onu yetiştiren asil İranın bu şerefine ortaklık iddiasında bulunmak için söylemiyoruz. Birçok tarihçilerin kabul ettiği bir hakikati ifade ediyoruz.

İranın millî hayatında Şehnamenin rolünü iyi anlayabilmek için yazıldığı zamanı hatırlamak lâzımdır: İran, Şarkî Roma imparatorluğile giriştiği bir asırlık muharebenin neticesinde zayıf düşmüş ve Arapların istilâsına uğramıştı. Arap harsı, Arap dili İranlıların öz dilleri ve harsları için tehlike teşkil etmeğe başlamıştı. Araplardan sonra Türk hükümdarları geldi. Fakat İranlılar millî varlıklarını istikbale intikal ettireceklerse, behemehal mazinin unutulmaması lâzımdı. İşte Firdevsî'nin yaptığı budur. İranın parlak mazisini, İranlıların öz dilile terennüm etmiş, yani İranı İranlıların kalbinde daima yaşar bir halde bulundurmuştur. Binaenaleyh Firdevsi gülden, bülbülden bahseden bir şair değil, eski bir milletin parlak mazisini kalplerde yaşatan bir milliyetperverdir ve bir millete uzun hayat verdiği içindir ki kendisi de bugün yaşıyor. Firdevsî'yi Şehnamesini yazmağa teşvik eden Gazneli Sultan Mahmut idi. Rivayete göre, Firdevsi'ye ismi bile bu hükümdar tarafından verilmiştir. Şehnameyi yazmağa başlamazdan evvel, Gazneli Mahmudun huzurunda okuduğu bir şiir bu edebiyat ve sanat hâmisi hükümdarı o kadar memnun etmiş ki meclisini Cennete benzettiğinden şaire Firdevsî ismini vermiş. Bundan sonra da Şehnameyi yazmağa memur etmiş. Altmış bin beyitli ve bir adam tarafından yazıldığına inanılmıyacak kadar büyük olan Şehname bittikten sonra hükümdar ile şairin arası açılıyor. Mahmut, veziri Meymenli Hasanın telkinatile Firdevsi'ye altmış bin altın vereceği yerde altmış bin gümüş gönderiyor. Para Firdevsî'ye hamamda bulunduğu bir sırada veriliyor. Şair altın yerine gümüş gönderildiğini anlayınca meyus oluyor ve üçte birini hamamcıya, üçte birini parayı kendisine getiren adama veriyor. Üçte birile de bir kadeh içki satın alıyor. Mahmut bu muameleyi kendi şahsına karşı hakaret telâkki ederek Firdevsî'yi cezalandırmak isteyorsa da şair cami duvarına yazdığı şöyle bir mısra ile hükümdarın gönlünü alıyor: "Mahmudun cömertliği hudutsuz bir denize benzer , ben bu denize daldım. İnci bulamamış isem kabahat cömertlikte değil, bendedir.,,

Fakat bir müddet sonra Mahmuda yirmi gün sonra verilmek üzere bir mektup bırakarak Firdevsî ortadan kayboluyor. Yirmi gün sonra Gaznevî Mahmuda verilen mektubun meşhur hicviye olduğu anlaşılınca; hükümdar Firdevsî'yi araştırıyor. Bağdatta Halife Elkadır'a iltica eden Firdevsî burada tutunamıyor. Ahvaz'a kaçıyor. Fakat nihayet Mahmudun affına mazhar oluyor. Rivayete göre, Mahmut nihayet vadedilen altmış bin altını Firdevsi'ye gönderiyor. Yani kalemin kuvveti kılıca galebe çalıyor. Fakat altın yüklü develer Firdevsi'nin şehrine bir kapıdan girerken, büyük şairin cesedi de diğer kapıdan dışarı çıkmakta imiş.

Firdevsi'nin hayatı, Mahmut ile münasebeti ve hattâ Şehnamenin yazılmasına bu hükümdar tarafından memur edildiği belki de hurafeden ibarettir. Fakat bütün bu hurafe arasından büyük bir millî İran şairi yükseliyor. Bu, bir hakikattir. Asil İran milletinin millî varlığını takviye ettiği de tarihî bir hakikattir.

İranlıların İran edebiyatına ve İran milliyetperverliğine yaptığı büyük hizmetlerden dolayı Firdevsî'yi minnet ve şükranla hatırlamaları pek yerindedir. Kadirşinas bir millet ebedî hayata istihkak kazanmış bir millettir. İran komşumuzu bu vesile ile tebrik ederken Türk milletinin samimî hislerine tercüman olduğumuza şüphe etmiyoruz.

Ahmet ŞÜKRÜ

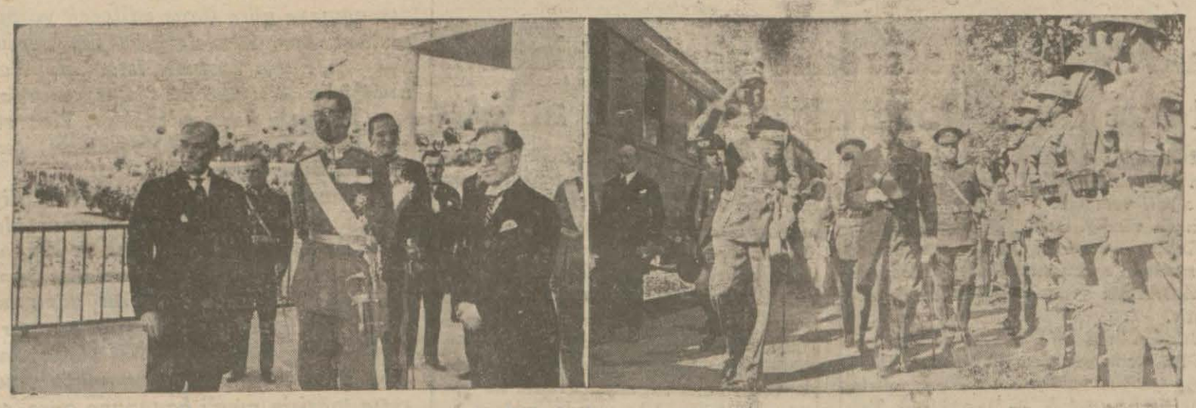

Reisicumhur Hazretlerinin muhterem misafirimiz Isveç veliahti Hazretleri ile Ankara istasyonunda ve Çankayada çekilmiş birer resimleri

İsveç Veliahtı Hz. Bursaya gittiler

Prens Gustav Hz. Ziraat, İsmet paşa kız ve Gazi enstitülerinde saatlerce kaldılar

VELİAHT HAZRETLERİNİN TAKDİRLERİ

ANKARA, 4 (A.A.) — İsveç veliahtı prens Gustav Adolf Hazretlerile zevcesi prenses Luiz ve kerimeleri prenses İngrit hazeratı refakat ve maiyetlerindeki zevat ile bugün saat 10 da yüksek ziraat enstitülerini gezmişlerdir.

Prens ve prensesler hazeratı enstitüde Ziraat vekili Muhlis Beyle enstitü rektörü ve umumî kâtibi tarafından karşılanmış, iki kız talebe de prenseslere güzel birer çiçek demeti sunmuşlardır. Başta profesörleri olduğu halde bahçede yer almış talebe büyük misafirleri alkışlamışlardır. Ziraat vekili Muhlis Bey enstitünün Türk ve yabancı tedris uzuvlarını veliaht hazretlerine takdim etmiş ve velihat hazretleri ayrı ayrı herbirinin elini sıkmak suretile iltifatta bulunmuştur.

Prens Hazretleri bundan sonra rektörlük dairesini ve kütüphaneyi gezmişler ve kütüphanede gördükleri mükemmeliyetten dolayı takdirlerini izhar ederek İsveçten de bir takım kitaplar hediye edeceklerini söylemişlerdir.

Enstitü müzelerini gezdikleri esnada prens Hazretleri pamuklarımız hakkında izahat almışlar, Kastamonu kenevirile mamulâtını tetkik eylemişler, İzmirin üzüm ve incirlerile memleketimizde yetişen cins cins yemişleri büyük bir takdirle seyretmişlerdir. Enstitünün konferans salonunu müteakip İsveç usulü jimnastik salonunu gezerlerken Prenses Louise ve Prenses İngrid Hazeratı dağsporları vesaiti ile alâkadar olmuşlar ve talebelerimizin geçen sene Uludağda ski ile spor yapmış olmalarını

(Devamı 5 inci sahifede)

Reisicumhur Hz. nin nutuklarının metni

Gazi Hz. tam türkçe ve çok yüksek bir hitabe irat buyurdular

Veliaht Hz. nin cevabı

ANKARA: 4 A.A. — *Reisicumhur Hazretlerinin misafirleri İsveç Veliahtı Hazretlerine hitaben irat buyurdukları nutkun metni şudur :*

Altes Ruvayâl;

Bu gece, ulu konuklarımıza, Türkiyeye uğur getirdiklerini söylerken, duygum, tükel özgü bir kıvançtır.

Burada kaldığınız uzca sizi sarmaktan hiç durmıyacak ılık sevgi içinde, bu yurtta, yurdunuz için beslenmiş duyguların bir yankusunu bulacaksınız.

İsveç, Türk uluslarının kazanmış oldukları utkuların silin-

(Devamı 5 inci sahifede)

Gazi Hz. ünlü konukları ile istasyonda

Firdevsî ihtifalinde hazır bulunanları gösteren bir köşe

Firdevsînin bininci yılı

Dün Üniversite konferans salonunda güzide zevatın huzuru ile kutlulandı

İranın büyük şairi Firdevsînin doğuşunun 1000 inci yıldönümü dün Ankarada olduğu gibi İstanbul üniversitesi konferans salonunda da büyük merasimle kutlulanmıştır.

Üniversite konferans salonunu dün öğleden sonra münevver zevat doldurmuştu. İstanbul valisi ve belediye reisi Muhittin, muavini Hâmit Beylerle İran ceneral konsolosu ve İranın memleketimizde bulunan tanınmış şahsiyetleri, üniversite rektörü Cemil Bey ve bütün fakültelerin dekanları ve profesörleri , tanınmış muharrirlerimiz ve şairlerimiz ve üniversite talebeleri bulunuyordu.

Bundan başka Debistanı İraniyân talebesi de konferans salonunda yer almışlardı. Saat tam on yedide üniversite rektörü Cemil Bey kürsüye geldi ve dedi ki:

— Büyük İran şairinin 1000 inci yıldönümünü Ankarada olduğu gibi, İstanbulda da Maarif vekili Beyefendinin himayesinde üniversitemiz içinde kutululuyoruz.

Dost ve kardeş millete karşı bir vazifeyi ifa için çalışırken, büyük şairin dünya edebiyatındaki mühim rolünü de unutmamalıyız. Bu kıymetli şairin hayatı ve eserleri hakkında bizi tenvir etmek vazifesini de Mükrimin Halil Bey arkadaşımız üzerine aldı. Bu vazifeyi ifa için kendilerini kürsüye davet ediyorum.,,

Bunun üzerine Mükrimin Halil Bey alkışlar arasında kürsüye geldi ve büyük şairin hayatı hakkında malûmat verdi.

Mükrimin Halil Bey konferans veriyor

Hatip evvelâ büyük şairin 10 uncu asırda yaşadığını söyliyerek, o asırda İslâm âleminin siyasî, iktisadî, edebî vaziyetini iyiden iyiye tahlil etti ve dedi ki:

— Bu asır İslâm âleminin siyaseten en dağınık olan asrıdır. Fakat bununla beraber ilmin bütün şubelerinde, bilhassa edebiyatta en ziyade yükseldiği asırdır.

Bundan sonra Sultan Mahmut Gaz-

(Devamı 5 inci sahifede)

İntihap faaliyeti bütün hızı ile devam ediyor

Tatil dolayısile bugün intihap faaliyeti hergünden daha canlı olacaktır

Bütün yurttaşlar rey vermeğe gidiyor

Belediye intihabatı, bütün kazalarda, hararetli bir şekilde devam etmektedir. Vatandaşların intihaba karşı olan alâkaları gün geçtikçe artmaktadır. Bugün intihabın beşinci günüdür. Bugün cuma olduğu için intahap yerlerinin daha çok kalabalık olacağı şüphesizdir. İntihabın başladığı iki gündenberi geçen dört gün içinde atılan reylerin miktarı yüz

(Devamı 2 inci sahifede)

İktısat Vekili M. Celâl Bey Kı...orlu kükürt madenlerinde

Nizameddin Nazif Ve kelepçe!

İki jandarma arasında getirilip götürülen muharrire dün kelepçe de vurulacaktı

Dün üçüncü ceza mahkemesinde Hafta gazetesi aleyhine morg hakkında hakaret âmiz neşriyat yaptığı iddia sile açılan davaya devam edilmiştir.

Dünkü muhakemede Ensarî Bülent imzası sahibinin kim olduğu araştırılmış, Nizamettin Nazif Beye bu yazının kendisine ait olup olmadığı sorulmuş, kendisine ait olduğunu söyleyince iddia makamının talebile suçlu mevkiine geçirilmiştir. Bundan sonra Nizamettin Nazif Beye kendisine atfedilen suçun mahiyeti anlatılmış, o da yazıda hakaret maksadı olmadığını, bilâkis tıbbı adliden ve morgdan hürmetle, tevkirle bahsedildiğini, esasen bu adalet müessesesine kar-

Nizamettin Nazif Bey

(Devamı 5 inci sahifede)

İzmir çocuğu

Nezihe Muhiddin Hanımın romanı

Gazetemiz için hazırlanan bu yeni romanı yarından itibaren neşre başlıyoruz.

YARIN

BOHEMİANS

Kuvvetli Çek takımı F.Bahçe ile bugün karşılaşıyor

Misafir futbolcular her gol başına mükâfat alırlarmış

Bohemians Çek takımı, ilk maçını bugün, tam saat 15,45 te Kadıköyünde Fener bahçe stadında yapacaktır.

Bu çek takımının kuvveti ve oyuncuları hakkında okuyucularımıza malûmat vermiştik. Dün, birkaç sene Çekoslovakyada bulunmuş ve bu müddet içinde Çekoslovakya lik maçlarını ve hususî müsabakaları, hemen hiç birisini kaçırmadan takip etmiş olan bir okuyucumuz bize, Bohemians takımı hakkında bilmediğimiz malûmatı ihtiva eden bir mektup göndermiştir. "Adnan,, imzasını taşıyan bu mektubun başlangıç ve son kısımlarını bırakarak Bohemians'a ait olan tarafını aynen aşağıya yazıyoruz:

"Kangurular takımı,, lâkabı etrafında bir sporcu ile olan muhavereni zi okudum. Siz ne kadar haklı iseniz, Bohemians takımını bilmeyen o sporcu da belki o kadar haklıdır. O sporcu, benim gibi üç sene Çekoslovakyada bulunmuş ve maçları takip etmiş olsaydı Bohemians takımına takılan bu ismin ne kadar haklı olduğunu takdir ederdi.

Bohemians'a bu ismin takılması, diğer Çek takımalrına, meselâ Slavia ve Spartaya karşı umumi süratinin fazla olmasından ileri gelmiştir. Bohemians'ın çok anlayışlı bir antrenörü vardır. Bu antrenör başka klüplerden oyuncu satın alınacağı zaman daima en süratlilerini ve en çevikleri seçer. Bundan başka, Bohemians futbolcuları gerek lik maçlarında ve gerek beynelmilel temaslarda — galip geldikleri müsabakalarda — attıkları gol adedine göre ayrıca mükâfat alırlar. Vakıa bu usul, Avrupanın bazı profesyonel takımlarında vardır. Fakat onlar yalnız gol yapan futbolcuya mükâfat verirler. Halbuki Bohemians on bir futbolcusuna birden mükâfat verir. Bu da takımın on bir oyuncusunun gol peşinde ayni gayretle ve elbirliğile uğraşmasına yol açmıştır.

Bohemians futbolcularından bir kaçı. Yukarıda sağda: Sol açık Fait Solda: Sağ açık Rehak, Aşağıda sağda: Sol müdafi Perner, Solda: Sol muavin Tyrpepkl

Bohemians'ın Fenerbahçe karşısında da, lâkabının icap ettirdiği bir sürat ve mükâfatların lüzum gösterdiği gol yapmak hırsile oynayacağı-

(Devamı 6 ıncı sahifede)

Üçüncü Balkan güreş şampiyonası dün akşam başladı

Gece yarısı aldığımız ilk müsabakaların neticelerini iç sahifelerimizde spor kısmımızda bulacaksınız.

İntihap faaliyeti devam ediyor

(Başı 1 inci sahifede)

bini tecavüz etmektedir. İntihapta görülen vaziyet, umumiyet itibarile çok mucibi memnuniyettir. Ayın (12)inci günü akşamına kadar nısabı ekseriyetin temin edileceği muhakkak görülmektedir.

Cumhuriyet Halk Fırkası vilâyet idare heyeti reisi doktor Cemal Bey ve idare heyeti azaları dün intihap yerlerini gezmişlerdir. Dün Eyüpteki intihabat çok canlı ve kalabalık bir halk kütlesinin iştirakile devam etmiştir. Burada intihap sandığı, Feshane, dikimevi fabrikalarına götürülerek amelenin reyi tezgâh başında alınmıştır. Rey sandığının fabrikaya getirilmesi büyük tezahürata vesile verviştir. Burada intihabat esnasında sanayici mebuslardan Yaşar Bey de hazır bulunmuştur.

Bakırköyünde de dün intihabat çok heyecanlı olmuştur. Kaza sandığı dün akşama kadar Mahmut Bey nahiyesi köylerinde dolaştırılmıştır. Köylüler sandığı büyük tezahüratla karşılamışlar, davul, zurnalar çalınmış, atlılar sandığı köy hududundan merasimle istikbal etmişlerdir.

Pazar günü bütün resmi, hususî daireler öğleden sonra tatil edilecek ve memurlar ailelerile birlikte mensup oldukları kazalarda reylerini atacaklardır.

Her tarafta vatandaşlır reylerini seve seve Cumhuriyet Hlk Fırkası namzetlerine vermektedirler. İntihabat azamî serbestî içinde cereyan etmektedir.

Yeni tedbirler alındı

İntihap yerlerinde bir takım eli boş kimselerin dolaşmakta oldukları ve rey atan vatandaşlar üzerinde türlü tesir yapmak istedikleri anlaşılmıştır. Bütün kaymakamlıklarda, intihap encümenleri yeniden tertibat almışlardır. Bu gibi kimseler intihap yerlerine sokulmayacak bunların, şu veya bu namzet lehine propaganda yapmasına imkân bırakılmayacaktır. Bütün vatandaşlar reylerini azamî serbestî içinde atacaklardır. Yalnız namzetler, başka namzetler aleyhinde olmamak şartile, kendileri için propaganda yapabileceklerdir.

Halk hatipleri

Dün bazı kazalardan, halk hatiplerinin nutuk söylemeleri için Maarif idaresinden kürsüller istenmiştir. Maarif idaresi bütün ilkmekteplere bir tamim göndererek, intihabat için fırkadan istenecek kürsülerin, muvakkat makbuz mukabilin de verilmesini bildirmiştir.

Kaza merkezlerinde, kaymakamlık dairelerinde bulunan sandıklara da evvelce mahalle sırasını kaybetmiş vatandaşlar reylerini atmaktadırlar. Bu sandıklara kalabalık bir şekilde bir çok aileler gelmekte ve reylerini vermektedirler.

Bir çok yerlerde, dün rey atan vatandaşların yarısını kadınlar teşkil ediyordu. Hanımların, kendilerine verilen intihap etmek ve edilmek hakkına karşı gösterdikleri alâka bilhassa kayde şayan görülmektedir.

Dün kazalarda intihap sandıkları, şimdiye kadar reylerini vermemiş mahalle ve köylere götürülmüş ve reyler toplanmıştır. İntihabatın azamî intizam eçinde geçmesi için bütün kaza intihap encümenleri çok gayret sarfetmektedirler.

Eminönünde

Dün Eminönü kazası sandığı Gedikpaşa camiinde duruyordu. Burada sabahtan akşama kadar Tavşantaşı Saraç Ishak, Mimar Hayrettin, Çadırcı Ahmet Çelebi mahalleleri halkı reylerini atmışlardır. Bugün Eminönü sandığı akşama kadar Kumkapıda eski karakol binasında bulunacak ve buraya Şehsuvar bey, Bayram çavuş, Memiş Hatun, Kazanî Sadi, Nışanca mahalleleri halkı reylerini atacaklardır. Eminönüde fırka kaza reisi Tevfik bey intihap faaliyetini çok iyi idare etmektedir.

Fatih kazasında

Fatih sandığı dün sabahtan saat ona kadar Ali Bey köyünde durmuş ve buraya bütün köy halkı reylerini vermişlerdir. Sandık saat ondan sonra Eyüp camiinde durmuş ve İslâm Bey, Eyüp, Dökmeciler, Üçşehitler, Gümüş suyu mahalleleri halkı reylerini atmışlardır. Bugün Fatih sandığı öğleye kadar Rami karakolunda duracak ve buraya Ramibeyi Topçular, Rami cuma, Küçük köy mahalleleri halkı reylerini atacaklardır. Öğleden sonra da, sandık Otakçılar karakolunda bulunacak ve buraya Fethi çelebi, Nışanca, Cezrikasım, Abdülvedut mahalleleri halkı reylerini atacaklardır.

Üsküdarda

Üsküdarkazası sandığı dün Çinili karakolunda durmuş ve Selâmi Ali efendi, Murat reis mahalleleri halkı reylerini atmışlardır. Bugün sandık akşama kadar iskele camiinde bulunacak ve Selman ağa, Hacı Hasena Hatun, solak Sinan mahalleleri halkı reylerini atacaklardır.

Beykozda

Beykoz sandığı dün öğleye kadar Anadolukavağında polis karakolunda durmuş ve köy halkı reylerini kullanmışlardır. Sandık öğleden sonra iskele camiine getirilmiş ve burada Mirşah mahallesi halkı reylerini atmışlardır.

Beykoz sandığı bugün akşama kadar Mahmut Şevket paşa, Alibaba köylerinde dolaştırılacak ve köy halkı reylerini atacaklardır.

Kadıköyünde

Kadıköy sandığı dün Rasim paşa mahallesinde karakol karşısındaki ilkmektepte duruyordu. Ve bütün mahalle halkı reylerini atıyorlardı. Sandık bugün de ayni yerde duracak ve ayni mahalle halkı reylerini kullanacaklardır.

Beşiktaşta

Beşiktaş sandığı dün Kuruçeşme tramvay durak yerinde bulunuyordu. Bütün Kuruçeşme mahalleleri akşama kadar reylerini atmışlardır. Beşiktaş sandığı bu sabahtan itibaren üç gün Ortaköyde tramvay caddesinde polis noktası karşısındaki Ortaköy bahçesinde duracak ve bütün Ortaköy mahalleleri reylerini buraya atacaklardır.

Beyoğlu kazasında vaziyet

Beyoğlu kazası sandığı dün öğleye kadar Şişli merkezinin karşısındaki Tenis kortunda durmuş ve bütün Şişli mahalleleri reylerini atmışlardır. Sandık öğleden sonra Bulgar çarşısındaki köşedeki kahveye getirilmiş ve burada da rey atılmağa devam edilmiştir.

Bugün Beyoğlu sandığı öğleye kadar Feriköy köşe kahvede öğleden sonra Kurtuluş karakolu sırasındaki kahvede bulunacak ve bu sandığa gene Şişli mahalleleri halkı reylerini atmağa devam edeceklerdir.

Sarıyerde

Kaza rey sandığı dün öğleye kadar Kireçburnunda durmuş, öğleden sonra Trabyaya getirilmiştir. Buralarda Kireç burnu ve Trabya halkı reylerini atmışlardır. Bugün Sarıyer kazası sandığı Yeniköyde duracak ve sabahtan akşama kadar Yeniköy halkı reylerini atacaklardır.

Adalarda

Dün Adalar sandığının Heybelide son günü idi. Heybeli ahalisi akşama kadar reylerini atmakta devam etmişlerdir. Bugün ve yarın sandık Burgazda duracak ve Burgaz adası halkı reylerini atacaklardır.

Bakırköyünde

Bakırköy rey sandığı dün Mahmut Bey nahiyesi köylerinde dolaştırılmıştır. Sandık pazar akşamına kadar ayni nahiye köylerinde dolaştırılmağa devam edilecektir.

Istanbul Belediyesinden:

Istanbulun Kurtuluş bayramına tesadüf eden Birinci Teşrinin 6 mcı günü saat on buçukta Taksim meydanında geçit resmi yapılacaktır.

Istanbul'da bulunan Meb'us Beyefendilerle Umumî Meclis Azasının ve teşrifata dahil Askerî ve Mülkî zevatın, Cumhuriyet Halk Fırkası ve Hayır Cemiyetleri erkânının Taksim meydanındaki Tribünü teşrifleri rica olunur.

ELBISE JAKETATAY

HARİCÎ HABERLER

M. Titulesko tekrar yeni kabineye girecek mi?

Başvekil M. Tataresko yeni kabinenin içte ve dışta gözettiği noktaları anlattı

BÜKREŞ: 4,A.A. — Kabine dün akşam toplanmış ve M. Tataresko'nun umumî siyasî vaziyetle hükûmetin programı hakında verdiği izahatı dinlemiştir.

Kabine memur sayısının azaltılması ve meclisin açılmasının 11 teşrinisaniye geciktirilmesi tasavvurlarını tasvip etmiştir.

Bundan önce M. Tataresko, Fransa elçisi M. Ormesson'u kabul ederek kabinenin vaziyeti hakkında izahat vermiştir.

BÜKREŞ: 4,A.A. — Başvekil M. Tataresko dün matbuat mümessillerine aşağıdaki beyanatta bulunmuştur:

— Yeni kabineyi eskisinin istifasının ertesi günü hemen teşkil ettim. Binaenaleyh bugün bazı Romen ve ecnebi gazetelerinin alelâde kabinede yapılan tadilâtı bir buhran diye tavsif etmelerine şaştım.

Parlementonun açılmasının arifesinde hükûmetimiz tarafından mazide yapılmış olan şeyleri ve henüz halledilmemiş olan meselelere ait istikbalde yapacağımız işleri takdir etmek suretile vaziyeti yeniden gözden geçirmesinin zaruri olduğu mütaleasında bulundum. Bunun için bütün kabinenin istifasını krala takdim ettim. Kral hazretleri, yüksek itimatlarını tezyit ettiler ve kabine de bugün teşekkül etti.

Biz vaktile iktidar mevkiinin mes'uliyetlerini kabul ettiğimiz zaman, kralın tasvibine ve bütün memleketin tasdikine mazhar olmuş olan programa devam edeceğiz. Bu program şudur: Dahilde müsalemet ,asayiş ve umran siyaseti, hariçte, ittifaklarımızın ve dostluklarımızın muhafazası, küçük itilâfın yıkılmak bilmez tesanüdünün teyidi ve kendisine dünün ananeleri ve bugünün yüksek menfaatlerile bağlı bulunduğumuz Fransa ile [illegible]riki mesaimizin daha ziyade sıkılaştırılması.

Bu iki siyasetin tahakkuk ettirilmesi istikbalde hükûmetimizin en hâkim gayesi olacaktır. Yeni teşekkül eden hükûmet yeni unsurlarla ortaya çıkmaktadır. Bu unsurlar genç neslin yardımını getiriyor.

M. Titulesco ile teşrikimesai edip etmiyeceği hakkında sorulan suale cevaben Başvekil hariciye nezaretini deruhte etmesini mumaileyhten rica etmiş olduğunu ve M. Titulesco'nun prensip itibarile bu talebe muvafakat edeceğini ve Bükreşe hareket üzere bulunduğunu bildirmiş olduğunu söyledikten sonra: "Kendisi buraya gelir gelmez teşriki mesaimizin şartlarını kararlaştıracağız,, demiştir.

Yugoslavyada Yeni kabine

Sofyadan gelen bir habere göre M. Yevtich başvekil

SOFYA, 7 (Milliyet) — Belgrad'tan bildiriliyor: — Bugünlerde Yugoslav kabinesinin istifası beklenmektedir. Yeni kabinenin kralın en itimatlı adamı olan M. Yevtiç tarafından teşkil edileceğine muhakkak nazarile bakılıyor. Bazı mahafil, yeni teşekkül edecek olan kabinenin hükûmetin haricî ve dahilî siyasetini tamamile değiştireceğini ve geniş miyasta siyasî bir affı umumî ilân edeceğini iddia etmektedir.

Amerikada grevcilerle bir çarpışma

BRİÇPROT - Amerika - 4:,A.A. — Bir mensucat fabrikasının önünde 500 grevci amele ile zabıta arasında çarpışma olmuştur. Bir adam ölmüş, bir çokları da gaz bombalarile zehirlenmişlerdir.

Fransadaki Yunanlı amele

PARİS: 4, A.A. — Mesai Nazırı M. Marke - Marquet - Yunan sefiri M. Politis'i kabul etmiştir. M. Politis, nazıra, Fransadaki Yunanlı amelenin vaziyetinden bahsetmiştir.

Lindbergin çocuğunu kaçıran adam

NEVYORK: 4, A.A. — Lindberg'in çocuğunu kaçırmak ve babasından fidye koparmak suçlarından dolayı mevkuf bulunan Hauptman'ın muhakemesi ayın on birinde görülecektir.

NEVYORK: 4, A.A. — Bir tiyatroda bilet satan bir kız, geçen 11 teşrinisanide kendisine Lindbergin ödediği fidyeye ait bir para bozduran şahsın Hauptman olduğunu tanıtmıştır.

Melbourne'in 100 üncü yılı

FREEMANTLE: 4,A.A. — Ingiltere kralın oğlu Dük de Gluçestde, Melburn şehrinin yüzüncü tesis yıldönümünde resmen hazır bulunmak için, dün buraya vasıl olmuştur.

Yunanistanda İntihap kanunu

Meclis evvelki günkü içtimaında layihayı kabul etti

ATİNA: 4,A.A. — Dünkü gün kabine toplanmış ve siyasî vaziyeti gözden geçirmiştir. Ayan meclisinin reddine uğrayan seçim kanun lâyihasını hemen akşam üzeri mebusana arzı kararlaştırmıştır.

Başka yandan, Başvekil M. Çaldaris, hükûmetin, tadilâtçı bir meclis teşkil etmek, yahut ki kanunu esasiye muhalif tedbirler almak üzere yeniden seçim yaptıracağına dair sabah gazetelerinde çıkan haberleri tekzip etmiştir.

ATİNA: 4,(Milliyet) — Yunan meclisi dünkü içtimaında Ayan meclisi tarafından reddedilen yeni intihap kanununu kabul etmiştir. Başvekil M. Çaldaris söylediği nutukta, iki zümre arasında ciddi bir anlaşma hasıl olduğu takdirde, hükûmetin nisbî intihap sistemine muvafakat edeceğini söylemiştir.

Yeni bir Yahudi yurdu

AMSTERDAM: 4, A.A. Alman yahudi muhacirleri Yüce komiseri M. Jeimis Macdonald, dün Züyderze gölünün kurutulmuş kısmında tesis olunan yahudi yurdunun küşat resmini yapmıştır. Çoğu eski talebe olan, burada yerleşik yahudiler, ilerde Filistinde çalışabilmeleri için bu yurtta çifçilik öğreneceklerdir.

Viyanadaki casusluk

VIYANA: 4, A.A. — Eskiden Başvekâlet şifre kaleminde bulunmuş Viyana polis komiserlerinden birinin de karışmış olduğu bir casusluk meselesinin meydana çıkması üzerine, zabıta bu adamın bir çok dostlarını tutmuş, evlerinde araştırmalar yapmıştır.

Fransız başvekilinin konferansları

PARİS: 4, A.A. — Bugün saat 19 da — Grenviç ayarile — M. Doumergue, radyoda üçüncü konferansını verecektir. Mevzu, en mühim iktisadî meselelerdir.

SON DAKİKA

Yumurta ihracatı nizamnamesi

ANKARA, 4 (Telefonla) — Iktisat Vekâletince hazırlanan yumurta ihracatı hakkındaki nizamname âli tasdike iktiran etmiştir. Nizamnameye göre ihraç edilecek yumurtalar kontrola tâbi tutulacak, kontrol ihraç iskelelerinde yapılacaktır. Ihracat Giresun, Trabzon, Samsun, Fatsa, Inebolu, Istanbul, Bartin, Izmir, Mersin, Antalya limanlarile Uzunköprü istasyonundan yapılacaktır.

Yumurta ihraç edecekler, Ticaret odasına kaydedileceklerdir. Ihraç edilecek yumurtalar yıkanmış, temizlenmiş olacak ve içlerinde bozukları bulunmıyacaktır.

Yumurtalar taze ve konserve diye iki kısma, ağırlık itibarile de dört kısma ayrılmaktadır. Yumurtalar nevi ve kısımlarına göre nizamnamede tesbit edilen sandık ve ambalâjlarla ihraç edilecektir. Ihracatçılar mallarını bir beyanname ile kontrol heyetine yirmi dört saat evvel müracaatla kontrollarını yaptıracaklardır. Kontrol, sandıklardan yüzde beş tefriki suretile yapılacaktır.

Sandıklarda yüzde beş miktarda sınıf ve nevi değişikliğine müsaade edilebilecektir. Nizamnameye muhalif harekette bulunanlar ticarette tağşişin men'i kanununa göre cezalandırılacaklar ve müddeiumumiliklere teslim edileceklerdir.

Gezici doktorların işleri

ANKARA, 4 (Telefonla) — Seyyar tabiplerin vazifeleri hakkında hıfzıssıhha kanunu mucibince bir talimatname hazırlanmıştır.

Seyyar tabipler şu vazifelerle meşgul olacaklardır: Adi ve sari hastalıkların tedavileri, korunma usulleri, köylerin içme sularının tefriki, bataklıkların kurutulması, köy evlerinin sıhhî şeraitinin ıslahı, köy sokaklarının temiz tutulması, köy mekteplerinin tetkiki, talebenin muayenesi, fabrika, maden ocağı , yol inşası gibi yerlerde amelenin sıhhî şartlarının tetkiki köylünün tenviri ve köylü arasında sıhhî propaganda...

Muhasebe müdürleri arasında

ANKARA, 4 (Telefonla) — Açık bulunan Hariciye vekâleti muhasebe müdürlüğüne divanı muhasebat mürakiplerinden Kemal Ahmet, açık bulunan ziraat enstitüleri muhasebeciliğine Maarif vekâleti muhasebe müdürü Ali, Maarif vekâleti muhasebe müdürlüğüne posta ve telgrof muhasebe müdürü Cafer, açık bulunan harita umum müdürlüğü muhasebe müdürlüğüne Milli müdafaa vekâleti muhasebe müdür muavini Raşit, Milli Müdafaa vekâleti muhasebe müdür muavinliğine merkez muhasebeciliği birinci mümeyyizi Saip, Isparta defterdarlığına jandarma umum kumandanlığı muhasebe müdürü Adil, Amasya defterdarlığına Isparta defterdarı Ali Rıza Beyler tayin edilmişlerdir.

İnhisarlar Vekilinin teftişleri

ANKARA, 4 (Telefonla) — Gümrük ve Inhisarlar vekili Rana Bey bu akşam hareket etti. Vekil Bey Istanbuldan Çanakkale, Ayvalık, ve Izmir havalisine giderek teftişler yapacaktır.

69 kaçakçı daha yakalandı

ANKARA, 4 (A.A.) — 27-9-1934 tarihinden 4-10-1934 tarihine kadar 37 kaçakçı vak'ası olmuştur. Bu vak'alarda 69 kaçakçı ve 1135 kilo gümrük kaçağı, 1818 kilo inhisar kaçağı, 180 gümüş mecidiye, 1300 çakmak taşı ile 209 koyun, 36 kaçakçı hayvanı tutulmuştur.

Ankara Halkevi köycülük şubesi

ANKARA, 4. A.A. — Ankara Halkevi köycülük şubesi idare komitesinin istifası üzerine köycülük azaları bugün Halkevinde toplanarak ev reisi Nafi Atuf Beyin istifasının sebepleri ve yeni idare heyeti seçilmesi hakkındaki izahatını dinledikten sonra yeni idare heyetine Dr. Kerim Ömer, Dr, Celâl Kemal, Riza, Avni, Nihat Beyleri seçilmiştir.

Temyiz mahkemesinde öz Türkçe

ESKIŞEHIR, 4 (Milliyet) — Temyiz mahkemesinde öz türkçe hukuk ıstılahları araştırma heyeti teşekkül etmiştir. Heyetin başında temyiz icra ve iflâs dairesi başkanı Fuat Hulûsi Bey , azalıklarında da temyiz ceza azalarından Abdürrahim ve Eskişehir avukatlarından Hasan Basri Mete oğlu Beyler bulunmaktadır. Ilk toplantı bugün yapılmıştır.

İzmirde hayvan sergisi

İZMİR: 4,A.A. — Yarış ve ıslah encümeninin ehlihayvan sergisi bugün Burnova Ziraat mektebinde açılmıştır. Sergide 144 tay ve kısrak ile kırk iki öküz ve inek teşhir edilmiştir. Hakem heyeti bugün bunları tetkik ile meşguldür. İyi dereceyi kanazacak hayvanların sahiplerine verilecek ikramiye mecmuu üç bin altı yüz liradır. Sergi yarın akşam kapanacaktır.

Hikmet Bey Turgutluda

TURGUTLU: 4, (Milliyet) — Eski Maarif Vekili ve mebusumuz Hikmet Bey kendi dairei intihabiyesini gezerken kazamıza da geldi.

Fransada yeni Nafıa işleri

On milyar frank ayrılan büyük işlere başlandı

PARİS: 4,A.A. — Hepsi için on milyar frank ayrılan büyük işlerin başlanma merasiminde, dün Başvekil M. Doumergue'den maada bir çok mühim şahsiyetler bulunmuştur.

Gerek başvekil ve gerek mesai nazırı bu münasebetle irat ettikleri nutuklarda, Fransanın nefine hizmet ve ayni zamanda işsizlere iş temin etmek maksadile girişilen bu işlerin ehemmiyetini kaydetmişlerdir.

M. Doumergue, sözünü, itimat ve vahdet temenniyatile bitirmiştir.

Dün küşat resmi icra edilen tezgâhlar, Paris kaphcalarında büyük bir marşandiz garı inşaatını istihdaf edecektir. Bu işin masrafı 1340 milyon tutacak ve işçilere 12,000,000 gündelik sağlıyacaktır.

İngiliz muhafazakârlarının kararı

LONDRA: 4,A.A. — Muhafazakârlar kongresi, büyük bir ekseriyetle bir karar almıştır. Bu karara göre hükûmetten, Lordlar kamarasının derhal tensiki için yapılan tekliflerin parlementoya verilmesi istenecektir.

Bir mazot deposu patladı

ANVERS: 4, A.A. Limandaki bir tasfiye tezgâhında bir mazot deposu patlamıştır. Üçü ağır olmak üzere yedi işçi yanmıştır.

Avusturya bir boz kitap neşretti

VIYANA: 4, A.A. — Avusturya hükûmeti "temmuz ihtilâli tarihine yardımcı vesikalar,, adlı bir boz kitap çıkarmıştır.

VIYANA: 4, A.A. — "Rayhısporst,, gazetesi, Başvekil Sechuschnigg'in, gelecek ay başında M. Mussolini'yi ziyaret edeceğini yazıyor.

ECNEBİ MATBUATINDA OKUDUKLARIMIZ

Avusturya istiklâli ve Milletler cemiyeti

Büyük devletler, Avusturya istiklâli hakkında uyuşamıyorlar ve mühim müşkülât karşısında bulunuyorlar. Bu müşkülât Küçük İtilâf devletlerinden zuhur etmiştir.

M. Barthou Küçük İtilâf devletlerini memnun etmek için yeni bir formül bulmuştur. Bu formül sayesinde, yalnız Milletler Cemiyeti Avusturya istiklâlini müdafaa ve muhafaza edecektir. Lâkin bu usul, güç ve semeresiz görülmektedir. Çünkü Milletler Cemiyetinin kararı ve faaliyeti, yavaş ağır ve uzun bir müddet zarfında hasıl olmaktadır.

Halbuki bu gibi hâdiseler karşısında süratle karar alınmalı ve derhal tatbikatına geçilmelidir. Fransa hükûmeti küçük itilâf devletlerini memnun etmek için diğer büyük devletlerin muhabbetini kaybetmektedir. Fransa matbuatına göre, büyük devletlerin, Avusturya istiklâli hakkında, anlaşmıya muvaffak olacakları ümidi beslenmektedir.

Asıl güçlükler, İtalya ile küçük itilâf devletleri arasındadır. Küçük itilâf devletleri Avusturyanın istikláline taraftar bulunuyorlar. Bu devletlere göre, Avusturya milleti bir ecnebi tecavüzüne maruz kalırsa, Avusturya istiklâlini müdafaa ve himaye edecek devlet İtalya olmıyacaktır. Çekoslovakya devlet adamlarına göre, İtalya hükûmeti üç şart ile Avusturya istiklâlini müdafaa ve himaye edebilir.

Çekoslovakyanın şartları şunlardır:

1) İtalya Habsburg hanedanından vazgeçecektir.

2) Avusturya - Macaristan ile İtalya arasında, Romada aktedilen iktısadî ve ticarî anlaşmalardan Çekoslovkya dahi istifade edecektir.

3) İtalya hükûmeti Avusturya istiklâlini himaye ve müdafaada bulunduğu takdirde, İtalyanın hareketi Milletler Cemiyetinin kontrolu altında bulunacaktır. Romanya hükûmeti, Avusturya meselesine dair isteklerini bildirmemiştir. Yugoslavya hükûmeti, İtalyanın Avusturya hakkında her türlü müdahalesine muarız olacağını beyan eylemiştir. Halihazırda, bu mesele hakkında her devlet mevziini almıştır. Avusturyanın istiklâline dair kararın önümüzdeki birinci teşrinde ittihaz olunacağı şüphesizdir.

Gürültüsüz askerî tayyareler

Londradan 20 eylülde bildiriliyor :

Yeni inşaat ve askerî bakımdan en büyük kıymeti haiz bir İngiliz tayyaresinin dün Hanvorth tayare meydanında tecrübeleri muvaffakıyetle yapılmıştır.

Bu yeni tayyarede gerek motörlerin, gerekse pervanenin gürültüsü hemen hiç işitilmiyecek derecede izale edilmiştir. Tayyarenin çıkardığı gürültü, modern büyükçe bir otomobilin gürültüsünden fazla olmıyor. Bu keşfin hava taarruzlarına karşı müdafaa işlerinde bilhassa geceleri ve fena rüyet hallerinde ne derece müessir olacağı tasavvur edilebilir.

(Völkischer Beobachter)

Sovyet reislerinin bir teftişi

Sovyet İttihadı Reisi Kalenin'in beraberinde Sovyet İttihadının Iaşe Komiseri Mikojan bulunduğu halde tebdili kıyafetle Halife Harunürreşid'in hareketine benziyen bir teftiş maksadile Moskova'da bir fırının önünde ekmek almak için bekliyen halkın içine karışmaları, büyük bir heyecan uyandırmıştır. Bu teftişte ekmek tevziatı aksi gibi her günkünden daha ağır oluyormuş. Her iki Sovyet büyük adamına sıra gelip kendileri fırının önüne varınca satıcının bunları tanıması yüzünden bir panik hasıl olmuştur. Kalenin ve Mikojan bir kelime söylemeksizin fırını terketmişlerdir. Fakat fırıncıya karşı olan korkutucu bakışları, fırıncı için pek iyi mana ifade etmiyordu.

(Pariser Tageblatt)

Avusturyada asalet unvanları

Viyana'dan bildiriliyor :

Gazetelerin iş'arına göre hükûmet, bir kanun ile Avusturya'da asalet unvanlarının tekrar kullanılmasına müsaade etmek tasavvurundadır. 1 Mayısta mevkü mer'iyete konan "Avusturyanın 1934 yeni kanunu esasisi,, 1918 kanunu esasisinin Avusturya'da asalet unvanlarını lâğveden hükmünü ihtiva etmemektedir. Esasen harpten evvel kullanılmakta olan asalet unvanları bir kaç aydanberi Avusturya'da filen tekrar kullanılmağa başlanmıştır.

(Pariser Tageblatt)

Tacikistan kültür tetkikatı

Sovyetler İttihadı Bilgiler Akademisi, Tacikistan kültürünü tetkika başlıyacaktır. Bu tetkikata, İran halkından olup Yangob vadilerinde yaşıyan Yangob'lardan başlanacaktır. Sogdiyen kültürü bakımından müstesna bir ehemmiyeti haiz bulunmasına rağmen bu halkın hayat ve kültürü şimdiye kadar ne tarihçiler ve ne de etnograflar tarafından tetkik edilmemiştir.

(Tass ajansı)

ŞEHİR HABERLERİ

FELEK

Kaz makinesi

"Akşamcı„ arkadaşımız iki üç gün evvel yazdığı bir yazısında Tramvay Şirketinin getirttiği bir kazma makinesinin kazma ile çalışan ameleden daha pahalıya malolduğu için "amelden sâkıt„ olarak kenara atıldığını yana yakıla izah ediyor ve bunda bir takım iktısadî sebepler arıyordu...

Filvaki "Akşamcı„ arkadaşımızın dediği gibi bu kazma makinesi çok gürültü eden belâ birşeydir. Geçen sene Balkan oyunları münasebetile Atina'da bulunurken bunlardan bir ikisinin çalıştığı cadde üzerinde bir otele inmiştik. Gece çalışan bu şamatalı makinelerin gürültüsü o kadar dehşetli bir şeydi ki ertesi günü bütün müşteriler uykusuzluktan şikâyetçi oldular. Otelci kalktı, Tramvay Şirketine gitti ve kazma makinelerini susturdular. Gürültülerini o zamandan ve kendilerini bir hayli evvel Avrupanın muhtelif şehirlerinden tanıdığım bu makineleri İstanbula getirmek zaten abesti. Çünkü bu makineler altı beton, asfalt caddeleri kazmak için kullanılırlar. Bu betonları kazma deşemez. Deşse de çok güçlükle deşer. Halbuki bizim sokaklarımızda paket taşı dediğimiz granit taşları kaldırınca altından kum veya yumuşak toprak çıkar ki bunu da kazma makinesi kazamaz. Kazılan topraklar makinenin sarsıntısından açılan yere tekrar akar ve kazma kürek burada daha kolay çalışır. İşte makinenin İstanbuldan kaçmasına sebep budur.

Bu fırsattan istifade ederek bizim şehrin bünyesinin buna benzer daha bir sürü yeniliğe ve hattâ bu meyanda otomobile bile müsait olmadığını söylemek isterim. Geçende beni İstanbuldan Beyoğlu tarafına götüren yaşlıca bir şoför bana açıkça:

— Vallahi beyim! Ben sizin yerinizde olsam bu sokaklarda bu makinelere canımı teslim edip te binmem! dedi.

Gerçek, şehrin sokakları çarpık olduğu için karanlıktır, aydınlanmak için çok lâmba ister. Dar olduğu için seyrisefere müsait değildir. Kaldırımlı olduğundan arabalar gürültü eder, mutlaka lâstik tekerlek ister. Asfalt olmadığından çamur olur, toz olur ve sıhhati bozar. Pis sokağı gören şehirli de oranın kirlenmemesine dikkat etmez. Böylece bir çok medenî şehirlerin meziyet ve faydalarından mahrum olarak yaşarız. Bu mahrumiyetler arasında ise bizi hiç tasalandırmayacak olanı bu kazma makinesidir. Umalım ki; Şehir Meclisine seçtiğimiz yeni âzalar İstanbulu yolsuzluktan, karanlıktan ve çarpıklıktan kurtarırlar.

FELEK

Sütçüler esnafı yeni idare heyeti

Süçtüler esnafı umumi heyeti dün toplanmış ve yeni idare heyeti azalarını seçmiştir.

Geç vakte kadar devam eden intihapta daimî azalığa Hakkı, Mehmet, Şevket, Halit, Ferhat Sabit, Yusuf Beyler seçilmiştir. Yedek azalığa da Ali Sait, Rasim, Mehmet, Hamit, Mustafa, Mehmet Ali Beyler seçilmiştir.

BORSA

(İş Bankasından alınan cetveldir)

4 T. Evvel 934

AKŞAM FİYATLARI

ISTIKRAZLAR		TAHVILAT	
Istikrazı dahili	97	Rıhtım	17,75
1933 Ergani	97	Mümessil	49,75
Unitürk	29,40	„ II	46,15
„ II	28,25	„ III	49,00
„ III	28,40		

ESHAM

İş Bankası Nama	10	Reji kuponsuz	2,25
„ „ Hamiline	10	Berlin	1,97,70
„ „ Müessis	58	Terkos	18
Türkiye Cumhuriyet bankası	59	Çimento	13,05
Tramvay	32	Ittihat dey	13,50
Anadolu hisse	27,45	Şark dey.	0,85
Şir. Hayriye	15,50	Balya	1,55
		Şark m. ecza	4—.

ÇEK FIYATLARI

Londra	615,75	Prağ	19,03,50
Paris	12,06	Belgrat	34,74,50
Nüyork	80,03	Moskova	10,85,75
Milâno	9,27	Berlin	1,97,50
Cenevre	2,43,57	Varşova	4,19,45
Atina	83,38,25	Budapeşte	3,98,16
Brüksel	3,40,50	Madrit	5,81,96
Amsterdam	1,17,30	Bükreş	79,47
Sofya	66,24,25	Viyana	4,26,60

NUKUT (Satış)

	Kuruş		Kuruş
20 F. Fransız	170	20 İsviçre	808
1 Dolar	123	1 Pezeta	18
21 Kur. Çek.	106	1 Mark	49
1 Şile. Av.	22	1 Zeloti	20,50
1 Isterlin	618	20 Ley	19
20 Liret	216	20 Dinar	53
20 Leva	23	1 Çernoviç	—.—
20 F. Belçika	115	Altın	9.23
20 Drahmi	24	Mecidiye	36,50
1 Florin	83	Banknot	240

EKONOMİ

Türk - Yunan Ofisi

Yeni ticaret itilâfının esaslarını görüştü

Türk - Yunan ticaret ofisi idare merkezi dün toplanmıştır. Bu toplantıda Türk - Yunan ticaret itilâfı etrafında yeniden nazarı dikkate alınacak esaslar görüşülmüştür.

Terziler sergi açacak

Terziler Cemiyeti pek yakında bir balo verecek ve bir de terziler sergisi açacaktı.

Bu hususta görüşmek üzere dün bir toplantı yapılmıştır. Bu toplantıda serginin Perapalasta açılmasına karar verilmiştir.

Hayvan Sergisi kapandı

İyi yetiştirilmiş hayvanların sahiplerine ikramiye verildi

Vilâyet Baytar Müdüriyeti tarafından Edirnekapıda temizlik ahırlarında açılan hayvan sergisi evvelki akşam kapanmıştır. Vilâyet Baytar Müdürü Ethem Beyin riyasetinde bulunan 10 kişilik bir heyet müvacehesinde ikramiye kazanan hayvan sahiplerine (3) bin lira mükâfat verilmiştir. Sergiyi, açık kaldığı üç gün zarfında on binden fazla ziyaretçi gezmiştir.

İkramiye alan hayvanların sahipleri şunlardır:

KISRAKLAR: — Çırpıcı çayırında Hamit efendinin İstabul Aygır deposunda saf kan Arap Şahin ismindeki aygırile kısrağının mahsulü olan ve yanında gene İstanbul Aygır deposunun damızlıklarından vesikalı bir tayı olan Şahin ismindeki kısrak ile.

Üçüncü Kolordu Kumandanı Salih paşanın saf kan İngiliz aygırı ve taylı Glorya ismindeki kısrağı birinci dereceyi kazanarak 100 zer lira.

Kireççi Hasan Beyin İstanbul aygır deposundan vesikalı ve Fakir isimli kısrağı ile Fikret Beyin saf kan ingiliz Farinet isimli kısrakları ikinci dereceyi kazanarak 80 ner lira mükâfat almışlardır.

Diğer on iki kısrak ta muhtelif derecede mükâfat almışlardır.

TAYLAR: — Hakkı Beyin Oktay ismindeki Karacabey mahsulü saf kan arap tayı ile Ayamama çiftliği sahibi Selim Beyin Bora ismile yarım kan İngiliz tayı birinci dereceyi alarak 80 ner lira ve yüzbaşı Ali Beyin Efesi, Hafız Hüseyin efendinin Merzuku, Hâmit Ali Beyin Trokinası, harp akademisinden birinci mülâzım Ihsan Beyin Ceylânı ikinci dereceyi alarak 60 şar lira mükâfat almışlardır.

Bundan başka 25 tay da muhtelif derecede para mükâfatı kazanmışlardır.

BUĞALAR: — Matlûp evsafta buğa iştirâk etmediğinden Ömerli köyünden Remzi efendinin boz boğası ikincilik kazanmıştır.

İNEKLER: — İneklerden birinci dereceyi alacak evsafta inek olmadığından Mehmet Rıfkı efendinin buzağılı ineği ikinci dereceyi alarak 50 lira almıştır. Diğer yedi ineğe de muhtelif derecede mükâfatlar tevzi edilmiştir.

MAHKEMELERDE

Beraet

Manifesto harici mal getirdiğinden Zilberman vapur acentesi hakkında takibat yapılmış ve acente mahkemeye verilmişti.

Dün ihtisas mahkemesinde yapılan muhakemesinde M. Zilberman beraet etmiştir.

Adlî ıstılâhların türkçesi

Hemen hemen kâffesi arapça olan adli ıstılahların türkçe mukabilleri bulunması ve Adliye vekâletine bildirilmesi için baroda teşkil edilen ve avukatlardan müteşekkil olan komisyon dün ilk içtimaını yapmış ve mesaisine başlamıştır.

Komisyon bir iki içtima daha yapacak ve tesbit ettiği türkçe mukabilleri Ankaraya Adliye vekâletine bildirilecektir.

Adliyedeki komisyon da ilk içtimaını yarın yapacaktır.

Mahmut Saim beyin hakkında ne karar verilecek?

İş büroları, temsil heyetleri teşkil edeceğini ve neşriyat işlerinde kullanacağını ilân ederek memur alan ve bunlardan nakti kefalet tahsil eden Mahmut Saim Beyin aleyhindeki dolandırıcılık davasına dün birinci ceza mahkemesinde devam edilmiş, iddia makamı Mahmut Saim Beyin cezalandırılmasını istemiştir.

Mahmut Saim Bey müdafaasını yapmış, bu nakti kefaletleri mukavele ile aldığını, mukavelede iade vadesinin tayin ve tasrih edildiğini, bu vade gelmeden paranın istenemiyeceğini söylemiş, beraet talebinde bulunmuştur.

Muhakeme karar tefhimi için başka güne bırakılmıştır.

Günün resimlerinden: Çin askerî heyeti Harp Akademisinde, adli ıstılahların türkçe karşılığını arayan avukatlar heyeti içtima halinde

VİLAYETTE

Binalara numara

Umumî nüfus sayımına şimdiden hazırlanılacak

Sokaklara isim veya numara ve bütün binalara numara konması hakkındaki talimatnme vilâyete bildirilmiştir. 1935 senesinde umumî nüfus sayımı yapılacağından bütün Türkiyedeki belediyeler o vakte kadar bu işleri bitirmiş olacaklardır.

Belediye teşkilâtı olmayan yerlerde binalara numara konması mecburî olup sokaklara isim konması ihtiyaridir. Sokaklara isim verme ve binalara numara konma işi vaktinde yapılmazsa belediyeler ve olmayan yerlerde ihtiyar heyetleri mes'ul tutulacaklardır.

Vali ve kaymakam ve nahiye müdürleri bu işleri kontrol edeceklerdir. Bunlar da işlerine bakmazlarsa mes'ul tutulacaklardır.

Sokaklara isim yerine numara verildiği takdirde numara verilmesinde bir sıra gözetilecektir.

Nüfus şubelerî düzeltilecektir

Yapılan tetkiklerde, nüfus şubelerinin düzeltilmeğe çok muhtaç olduğu görülmüştür. Bu hususta 934 mali senesi bütçesine tahsisat konacaktır.

Makineler geliyor

Sümer Bank umum müdürü Rusyadan döndü

Sovyet Rusyada ve Almanyada bazı tetkikatta bulunmak üzere Rusya ve Almanyaya gitmiş olan Sumer Bank Umum Müdürü Nurullah Esat Bey dün şehrimize gelmiştir. Nurullah Esat Bey bu akşam Ankaraya gidecektir. Nurullah Esat Bey Sovyet Rusyadaki tetkikatı hakkında dün bize şu beyanatta bulunmuştur:

Nurullah Esat B.

— Sumer Bank ile Sovyet devlet trösttü Türkstray arasındaki teşriki mesaiye taalluk eden işlerle meşgul olmak üzere ve evvelce vaki olan bir davete icabet ederek Sovyet Rusyaya gitmiş idik. Bu seyahat daha yeni mevzuların esaslı surette konuşulmasına da imkân verdi. Bu ziyaretin mühim bir kıymeti de Sovyet Rusyayı, bize samimî bir kabul gösteren Sovyet hükumetinin müzaheretile, yakından ve istifadeli olarak tanımak fırsatını vermiş olmasıdır. İleri dostluk tezahürlerine muhatıp olduk. Bu tahassüsü samimiyetle ve teşekkürle muhafaza edeceğim. Sovyet fabrıkarlarına ısmarlanmış olan Kayseri büyük mensucat komfinasının techizatı ve tesisatı hazırlanmış ve sevkiyata başlanmıştır. Bu makinelerin hususî bir dikkat ve itinaya mevzu olduğunu memnuniyetle gördük. Kayseri mensucat fabrikası yakın bir zamanda muvaffakıyetle müşterek bir eser olarak vücut bulmuş olacaktır.„

POLİSTE

Arsada ölü

Muayenesinde nezfi dimağîden öldüğü anlaşıldı

Fatihte Kıztaşı civarında yıkık Mustafapaşa camii arsasında bir adamın ölü olarak yattığı görülmüştür.

Yapılan tahkikat neticesinde ölünün Balatta deniz caddesinde 6 numaralı evde 60 yaşlarında Polkof Yuda efendi isminde biri olduğu ve nezfi dimağîden öldüğü anlaşılmıştır.

Çarpan otomobil

İstiklâl caddesinden geçmekte olan madam Antuvan ismindeki kadına şoför İsmail efendinin idaresindeki 1833 numaralı otomobil çarparak yaralanmasına sebebiyet vermiştir. Kadın hastaneye gönderilmiştir.

Yangın başlangıçları

Beyazıtta Tavşantaşı mahallesinde Cumhuriyet caddesinde Behiye hanımın evinin altındaki boş dükkândan yangın çıkmış ve söndürülmüştür.

Yangına sebep bu dükkânda yatıp kalkan Erzurumlu Nedim efendi isimindeki şahsın gaz lâmbasını muayene ederken kâğıtları tutuşturmasıdır.

Göksuda da bir yangın çıkmıştır. Halât fabrikasında işleyen ameleden Kadri efendinin elindeki kaminetoparlamış ve ipleri tutuşturmuşsa da ateş amele tarafından söndürülmüştür.

Türk tabiiyetine kayıdlı mı?

Romanyada Hüseyin oğlu Hilmi isminde akrabasından birini öldürerek şehrimize kaçan Salim oğlu Hüseyinin Bandırmada yakalandığını yazmıştık.

Müddeiumumilik tarafından zabıtaca bazı tahkikat yapılması lüzumlu görülmüştür. Zabıta Bandırma kaymakamlığına müracaat ederek Hilmininin sicili nüfusta kaydı olup olmadığını sormuştur. Cevap beklenmektedir.

Feci bir kaza

Eyüpte feci bir kaza olmuştur. Eyübün Üçşehitler mahallesinde oturan Muharrem efendinin on yaşlarındaki oğlu Recep evvelki gün bahçeye çıkmış ve sarmaşıkları koparmak üzere duvara tırmanmıştır. Küçük Recep duvarın kenarına çıktıktan sonra duvardaki demir parmaklıklara da tırmanmış ve parmaklığın kenarına bastığı sırada ayağı kayıp düşmüştür. Bu düşme sırsında Recep parmaklıklara çarpmış ve demirin sivri ucu çocuğun böğrüne saplanmıştır.

Demirin ucunda asılı kalan yavrucak can acisile bağırmağa başlamış ve evdekiler duyup yetişerek kendisini muhakhak bir ölümden kurtarmışlardır. Fazla saplanan demir çocuğun böğründe büyük bir yara açtığından çocuk hastahaneye kaldırılmıtşrı.

Vatandaş

Belediye azalığı seçimi devam ediyor. Reyini kendi öz ülkün ve fırkan olan C. H. F. namzetlerine ver.

MAARİFTE

Maarif müdürlüğünde yeni teşkilât

Yeni kadro cumartesi gününden tatbik edilecek

Maarif Vekâleti İstanbul vilâyetinin hususî vaziyetini nazarı dikkate alarak İstanbul için yeni bir teşkilât yapmış ve bunu dün İstanbul Maarif Müdürüyetine teblig etmiştir.

Yeni teşkilâta göre 9 bin kuruş maaşlı maarif müdürlüğünde Haydar Bey ibka edilmiştir. Haydar Beyin vazifesinde gösterdiği muvaffakıyetten dolayı kendi ayrıca tebrik edilmiştir.

Bundan başka İstanbul Maarif Müdürlüğüne bağlı olarak iki müdür muavinliği ihdas edilmiştir. Evvelce mevcut maarif müdür muavini gene kalacaktır. Bu suretle İstanbul Maarif Müdürüyetinde üç muavin olacaktır. Yeni teşkilât tebliğ edilirken bu teşkilâta memur edilen zevatın isimleri bildirilmiştir.

Buna göre eski Maarif Müdür muavini Nurullah Bey ibka edilmiş ve yeni müdür muavinliklerine Şevket ve Âdil beyler tayin edilmiştir. Teşkilâta göre şimdiye kadar ecnebi ekalliyet ve hususî mektepler işleri ile uğraşan müfetiş Muharrem Bey müfettişlikte çalışacaktır. Bu vazifeyi müdür muavini Nurullah Bey idare edecektir. Esasen Nurullah Bey evvelce Maarif Müfettişi olarak ecnebi ve ekalliyet mekteplerinde uzun müddet çalıştığı için bu mekteplerin bütün vaziyetlerine tam mânası ile vakıftır.

Resmî mektep işlerine bakan müfettiş Izzet Bey de bundan sonra müfettişlik vazifesi ile uğraşacaktır.

Bu işlere yeni Maarif müdür muavini Âdil Bey bakacaktır.

Üçüncü maarif müdür muavini Şevket-Süreyya Bey de Maarif Vekâleti ile İstanbulda mevcut lise ve ortamekteplerin arasında Haydar Beyin nezareti altında tavassut vazifesini görecektir.

Bundan sonra bütün liseler ve ortamektepler Maarif müdürlüğü vasıtası ile Maarif Vekâleti ile teması temin edeceklerdir. Yeni kadro cumartesi gününden itabaren tatbik edilecektir.

Yeni Maarif Müdür muavinliklerine tayin edilen Şevket Süreyya ve Âdil beyler İstanbula gelmişlerdir.

Maaş vermeyen ecnebî mektepleri

Ecnebi ve ekalliyet mekteplerindeki muallimlerden bazıları maaşlarının mektep idareleri tarafından muntazaman verilmediğini ileriye sürerek maarif idaresine şikâyet etmişlerdir.

Bu şikâyet üzerine maarif müfettişleri tahkikata başlamıştır.

İlk mektepler muallimleri kadrosu

İlk mekteplerdeki muallimlerin kadrosu dün mekteplere tebliğ edilmiştir.

Yeni kadroya göre, muallimlerin arasındaki değişiklikler pek azdır. Yalnız sıhhî sebeplerden ve müfettişlerin raporlarından dolayı bazı muallimlerin yerleri değiştirilmiştir.

Hudut Anlaşamamazlığı

Hakem heyetimiz dün İrana hareket etti

İran ile Afganistan arasındaki hudut ihtilâfını Türkiye hükümeti namına hakem sıfatile halledecek olan Ordu Müfettişi Fahrettin Paşanın reisliği altındaki heyet dün sabah Toros ekspresile Adanaya hareket etmiştir. Heyet Elâziz tarikile İrana gidecektir.

İstanbulda Ruam yok

Muayene edilen hayvanların temiz oldukları görüldü

12 kişiden mürekkep bir heyet tarafından Fatih hayvan hastanesinde ruam muayenesine devam edilmektedir.

Belediye baytar müdürü Esat B. bir muharririmize demiştir ki:

— Bugün 88 baş hayvan muayene edilmiştir. Alınan kanlar temizdir. Mücadelenin istihdaf ettiği gaye bir malûl hayvanın dahi gizli kalmamasını temindir.

Bir hastalıkla mücadele o hastalığın behemehal istilâî bir şekil almasından sonra yapılmaz. Bulaşmağa ve bulaştırmağa müstait olanların gösterdikleri tehlikelere mâni olmak için dahi yapılır.

İstanbulda rüam münteşir bir vaziyette değildir. Hayvan hastanesinde bugüne kadar 704 hayvan muayene edilmiş ve kanları alınmıştır. Ve bunların hiç birinde hastalık görülmemiştir.„

Mısır kralının yıldönümü

9 Teşrinievvel salı günü Mısır Kralı Fuat Hazretlerinin yıldönümü olduğundan o gün Mısır konsoloshanesinde bir resmikabul yapılacaktır.

Günün Gölgesi

İktısat ve siyaset

Zamanımızın siyaseti iktisattadır. Her memleket buhrandan doğan endişelerini diğer memleketler karşısında tanzim etmek için iktisadiyatını siyaset edinmiştir. Ve siyasî faaliyetinde iktisattan anlayan adamları kullanmaktadır.

Nasıl bir ayçiçeği ışık gelen tarafa doğru teveccüh ederse, siyaset te her zaman için beşer cemiyetlerini idare eden umumî cereyanlara yüzünü çevirmiştir.

Onun için tarihe [illegible]rsak her devirde muhtelif me[illegible] erbabından diplomatlar görürüz.

Meselâ efkârın gayet hassas olduğu, insanların edebiyattan ve sanattan başka şey düşünmedikleri zamanlarda diplomatlar daima şairler ve edipler arasından seçilmiştir. Bu tabiattaki elçiler, muhtelif memleketler arasındaki hissî münasebetleri tanzim etmek çarelerini aramışlardır.

Sonra zaman zaman bu diplomatların çehreleri de vaziyetin icabına göre tahavvüle uğramıştır. Felsefenin, ilmin yüksek olduğu vakitlerde bütün elçiler aşağı yukarı bu zümrelerden intihap olunmuştur.

Militarisme kuvvetini iktisap ettiği anlarda ise askerlik siyasete hâkim olmuştur.

Bugün ise bütün siyaset âlemi iktisadî ve malî manivelânın kuvvetile dönmektedir.

Yirminci asrın meşgul olduğu yüksek meselelere bakın. Hemen hepsinin para ile, bir memleketin maddî manevî refahile, ticareti, sanayiile sıkı sıkıya irtibatı vardır.

Almanya borçlarını vermiyor. Sade harp borçlarını değil, beynelmilel ticaretten mütevellit borçlarını verebilmek için döviz bulamıyor. Gürültü, kıyamet hep bunun etrafında kopuyor.

Filânca memleket işsizlerine iş bulmak için bir çareye baş vuruyor. Yabancı işçiyi memleketine sokmu[illegible] Diğer bir devlet hariçten iti[illegible]leceği malları tahdit ediyor. [illegible]a mukabelei bilmisil yapılıyor. Onun için her devlet sulh muahedelerinin bile fevkinde görülen ticaret muahedeleri ve mukaveleterile biribirine bağlanıyor. Iktisadî teşriki mesai, siyasî teşriki mese[illegible] adeta lâzımı gayri müfarik[illegible]yor...

Onu[illegible] [illegible]ynelmilel siyaset, bugün dünyadaki kuvvetli bankerlerin, maliyecilerin, iktisatçıların eline geçmiş vaziyettedir. Her hangi bir silâh fabrikası meclisi idaresinin kararı, bir Basil Zaharof'un düşür[illegible]si, bir doktor Schaht'in manev[illegible], bir M. Rooswelt'in doları indirmek hususundaki kararı ve yahut Cemiyeti Akvamın uyuşturucu maddeler hakkındaki bir tedbiri evvelemirde bütün beynelmilel ticarî ve iktisadî münasebetlere ve netice itibarile siyasî rabıtalara tesir yapıyor.

Çinde, Japonyanın himayesile Mançuko diye yeni bir devlet teşekkül etti. Bu yüzden Şark Çin demiryollarında alâkaları bulunan Japonlarla, Sovyet Rusya arasında mütemadî hâdiseler çıkıyordu. Nihayet, Rusya buradaki hakkını 10 milyon Ingiliz liarsına satmağa razı oldu. Ihtilâf hemen tamamen halledilmiş gibi idi. Fakat bu esnada Avrupanın bir ucunda Hollânda borsasında bir rivayet çıktı: Fransızlar haklarını satmak istemiyorlarmış. Dehşetli bir panik başladı.

Görüyorsunuz ya Japonya ile Rusya arasındaki bir ihtilâfın akislerini, ve bitaraf maliyecilerin beynelmilel hâdiselerde oynadıkları rolü?...

Maliyeciler şimdi siyaset yaparlarken bereket versin müsbet vak'alar üzerinde oynuyorlar. Fakat gidiş iyi değildir. Ya hava oyunu oynayarak siyasette spéculation yaparlarsa o zaman dünyanın hali nice olur ?

Mümtaz FAIK

Gümrüğe alınacak memurlar

Gümrükler idaresinde çalışmak üzere alınacak 7 memur için dün imtihan yapılmıştır. Bu imtihana evvelce 57 talip vardı Fakat dün yalnız 13 ü gelmiştir.

Çin askerî heyeti harp akademisinde

Şehrimizde bulunmakta olan Çin Askerî Heyeti dün öğleden sonra Harp Akademisini ziyaret etmişlerdir. Saat 17 de İstanbul kumandanı Halis Paşa Tokatlıyan otelinde şereflerine bir çay ziyafeti vermiştir.

Haftalık siyasî icmal

Cenevre'nin Bilânçosu

Milletler Cemiyeti asamble ve konsey içtimaları hafta arası nihayetlendi. Bu devredeki Cenevre içtimalarının bir bilânçosu yapılacak olursa, kollektif çalışma ile sulhün temini yolunda hayli mühim işler yapıldığı anlaşılır. Bir defa başta Sovyetlerin Milletler Cemiyetine girmeleri ve konsey daimî âzalığına seçilmeleri gelir. Bu, belli başlı bir hâdisedir. Sovyetlerden sonra küçük fakat ehemiyetli bir devlet daha Milletler Cemiyetine âza olmuştur. Bu devlet te Efganistandır. Efganistan Asyada Sovyet Rusya ve Ingiliz nüfuzlarının birleştiği bir noktada bulunan bir devlettir. Bu itibarla coğrafî ehemmiyeti büyüktür. Amanullah Hanın sukuku ile neticelenen isyandan beri memleket sâkindir. Amanullah tarafından başlanan ıslahat programlarının da tatbikına devam edilmektedir. Her halde bu devletin Milletler Cemiyetine girmesi sulh için bir kazançtır.

Milletler Cemiyetinin meşgul olduğu bir mesele de Lehistan tarafından ileri sürülen akalliyetlerin hukukunu himaye muahedeleridir. Hatırlardadır ki Lehistan bu muahedelerin umumileştirilmesini istedi. Diğer devletlere de tatbik edilmediği takdirde kendisinin de akalliyetleri himaye kayıtlarile mukayyet olmayacağını bildirdi. Lehistan'ın bu noktai nazarı büyük devletlerin şiddetli mukabelesine maruz kaldı. Ingiliz Hariciye Nazırı, âdeta demek istedi ki Lehistan'a bugünkü hudutları akalliyetleri himaye şartile temin edilmiştir. Akalliyetlerin himayesini umumileştirmeyi Ingiltere'nin hiç düşünmediğini bildirdi. Israrlar karşısında Lehstan akalliyet hukukunun himayesine ait kaytıların umumileştirilmesinden vaz geçmekle beraber, kendisinin bu kayıtlarla mukayyet olduğunu da kabul etmiyor.

Diğer bir mesele de Sarre meselesidir. Beynelmilel idare heyetinin reisi olan Knox gelecek kânunusanide yapılacak olan ârâya müracaat üzerine müessir olmak için Alman Millî Sosyalistlerinin bir takım hareketlerinden şikâyet etti. Sonra bu ârâya müracaatın bitaraf bir şekilde yapılmasını temin etmek için şimdiki polis ve zabıta kuvvetinin takviye edilmesini istemişti. Takviye unsurları da almanca konuşan bitaraf memleketler tebaası arasından seçilecekti. Knox teklifi yaparken Isviçreyi düşünmüştü. Şimdi anlaşılıyor ki Isviçre bu Sarre işinde kendi tebaasının vazife kabul etmesine taraftar değildir. Isviçrelilerin bu meselede çok ihtiyatlı hareket ettiklerine şüphe yoktur. Isviçrenin bu işe karışmak istememesi Knox'un plânlarını hayli sarsmış olmakla beraber, beynelmilel idare heyetinin reisi belki şimdi Belçika veyahut ta Baltık memleketlerindeki almanca konuşan kimselerden istifade etmeğe çalışacaktır.

Şark Lokarnosu

Sovyet Rusya'nın Milletler Cemiyetine girdikten sonra bir Şark Lokarnosu imzalanması düşünülüyordu. Hattâ Sovyetlerin Milletler Cemiyetine girmeleri bile bu Lokarnonun imzasına çığır açmak içindi. Şimdi anlaşılıyor ki Şark Lokarnosu imzalanamayacaktır. Bir defa Almanya Lokarnoya girmiyor. Fakat eğer Lehistan girmeğe razı olsaydı, belki Almanyasız Lokarno aktedilirdi. Lehistan da girmek istemediğinden Şark Lokarnosu fikri suya düşmüş telâkki edilebilir.

Şark Lolkarnosunun suya düşmesile Fransa, haricî siyasetinin sıklet merkezini şark'tan cenuba intikal ettirdi. Italya ile bir kombinezon yapmak istiyor. Bunun için de Avusturya meselesinde anlaşmak lâzımdır. Fakat bu meselede de Yugoslavya müşkülât çıkarıyor. Şark kombinezonunu akîm bırakmak için Almanya nasıl ki Lehistanı kullanmıştır. Cenup kombinezonunu akîm bırakmak için de Yugoslavyayı kullanacağa benziyor. Garip tecellidir ki her iki devlet te Fransa'nın müttefikidir.

Avusturya Meselesi

Fransa, Italya, Küçük Itilâf devletleri ve bilhassa Yugoslavya arasındaki menfaatlar telif edilemediği içindir ki Cenevrede Avusturya meselesi etrafında bir karara varılamadı ve bir karara varılamadığı için geçen şubatta üç devlet — Ingiltere, Fransa, Italya — tarafından yapılan beyanatın tekrarile iktifa edildi. Bu beyanat şu mealde idi: Ingiltere, Fransa ve Italya mevcut muahedelerin hükümleri çerçevesi içinde Avusturya'nın istiklâlini muhafazaya taraftardırlar.

Bu defa Avusturyanın istiklâlini muhafaza için şu şekiller düşünülmüştü:

1 — Ingiltere, Fransa ve Italya tarafından Avusturya istiklâlinin kefalet altına alınması.

2 — Avusturya'ya komşu olan devletlerin Avusturya işlerine müdahale etmiyeceklerinin müştereken ilân edilmesi.

3 — Fransa, Italya ve Küçük Itilâf devletlerinin iştirakile bir kefalet verilmesi.

Ingiltere, 1926 Lokarno muahedesile Avrupa kıtasında giriştiği taahhütten bir adım ileri gitmiyeceğini beyan ettiğinden birinci proje suya düştü. Italya da Küçük Itilâf ve Milletler Cemiyetini Avusturya işine karıştırmak istemediğinden geçen şubatta neşredilen beyannamenin tekrarile iktifa edildi. Binaenaleyh Avusturya meselesinin hâlâ muallâkta olduğu şüphesizdir.

Kıral Aleksandr Sofya'da

Fransız diplomasisi gelecek haftalar içinde çok ehemmiyetli meselelerle karşılaşacaktır. Yugoslav Kıralı Aleksandr Paris'i ziyaret edecek. Fransız Hariciye Nazırı Barthou da Roma'ya gidecek. Yugoslavya ile Italya arasındaki münasebetlerin gerginliği karşısında bu ziyaretlerin ehemmiyeti aşikârdır. Gelecek haftalar içinde Avrupadaki diplomasi faaliyeti bu mesele etrafında temerküz edecektir.

Kıral Aleksandr Hazretleri bu Paris ziyaretine bir hazırlık olmak üzere Bulgaristanı ziyaret etti. Bulgaristan yakın zamanlara kadar Italya'nın nüfuzu altında tanınmış bir devletti. Kıral Aleksandr bu devleti kazanmak istiyor ki Orta Avrupa meselesinin müzakeresinde şark cephesinden bir endişe gelmesin.

Aleksandr'ın Sofya'yı ziyareti Bulgaristanda büyük tezahüratla karşılandı. Islav kardeşliğinden bahsedildi. Fakat neşredilen tebliğde siyasî meselelere temas edilmekten kaçınıldı. Esasen bugünkü şartlar altında Bulgaristan'la Yugoslavya arasında her hangi bir siyasî anlaşma olamaz. Yugoslvya hiç bir devletle hususî bir anlaşma yapmamak için Balkan misakile bağlanmıştır. Küçük Itilâf mukavelesile daha ziyade bağlıdır. Ancak eğer bu mukaveleler Yugoslavya'nın menfaatlarını muhafaza edemiyorsa zamanla hükümsüz kalabilecekleri de hesaba katılmalıdır.

Sofya'da neşredilen resmî tebliğde Bulgaristan'la Yugoslavya arasındaki şimendifer münakalâtının ıslahından bahsedildi. Iktısadî teşrikimesai temin edileceği bildirildi. Hars işlerinde teşrikimesai daima ve her yerde tekrar edilen bir sözdür Bulgar - Yugoslav tebliğinde de yer almıştır. Bu ziyaretin şümûl ve ehemmiyeti bugün vâzıh şekilde anlaşılmıyor. Bu, ancak Kıral Aleksandr'ın Paris ziyaretinden sonra anlaşılacaktır.

Romanya kabinesinin istifası

Romanya'da Tataresco kabinesi ansızın istifa etti ve Başvekil, Hariciye Nazırı Titulesco'yu kabinenin dışında bırakarak yeni hükûmeti teşkil etti. Kabinenin istifasına sebep, Hariciye Nazırı Titulesco tarafından haricî işlerin tedvirinde kendisine daha geniş salâhiyet verilmesi hususunda ileri sürülen bir talep olduğu bildirilmektedir. Gûya Titulesco kendisinden bu salâhiyet esirgendiği için istifa etmiş ve kabineyi de beraber sürüklemiş.

Gariptir ki Titulesco hâlâ Romanya'da değildir. Binaenaleyh bir istifa varsa, Titulesco bunu hariçten göndermiş olmalıdır. Yeni Romanya kabinesine Titulesco dahil olmamakla beraber, Romanya'ya avdetinde girmeyeceği de malûm değildir. Başvekil Tataresco, gazetelere beyanatta bulunarak kendisile Titulesco arasında bir anlaşamamazlık olduğunu ve Hariciye Nazırı Romanya'ya döner dönmez, baş başa vererek aralarındaki ihtilâfı halledeceklerini bildirmiştir. Esasen Hariciye Nazırlığı Başvekil Tatarescu'nun uhtesindedir. Yani münhaldir. Her halda Romanya'nın haricî işlerini büyük bir dirayet ve meharetle idare eden Titulesco'nun tekrar kabineye girmesi temenniye şayandır.

Rusya - Japonya

Uzak Şak'ta Rusya ile Japonya arasındaki münasebetlerde salâha doğru bir adım atıldı. Uzak Şark'ta Rus - Japon münasebetlerinin gerginliğine sebep olan âmiller çok derindir. Ancak son zamanlarda başlıca Şarkî Çin şimendiferlerinin alım satımı üzerinde temerküz ediyordu. Mançurya'nın Japonya tarafından işgalinden sonra Sovyet Rusya şimendiferler üzerindeki hissesini satmak istiyor. Japonya'nın tavassutu ile "Mançuko,, yani "müstakil" Mançurya hükûmeti de almak istiyor. Fakat fiat üzerinde uyuşamıyorlardı. Uyuşulamaması da Japonya tarafından bililtizam uyuşulmak istenilmediğinden ileri geliyor zannediliyordu. Deniliyordu ki Jajonya bu ihtilâfı vesile ittihaz ederek Sovyet Rusya'ya taarruz edecektir.

Hafta arası şimendiferlerin satılması etrafındaki müzakere neticelenmiştir. Uzerinde karar kılınan miktar on milyon Ingiliz lirasıdır. Rusya ilkönce, yirmi beş milyon istemişti. Japonya da beş milyon vermişti. Rusya on beş milyon bırakıyor. Japonya da beş milyon çıkıyor. Mesele yalnız bir demiryolu hattının alınıp satılması değil, harp ve sulh ile alâkadar birinci derecede ehemmiyetli bir meseledir. Bunun içindir ki bu mesele etrafında nihayet bir karara varılması Uzak Şark'ta harp ihtimallerini azalttığından sulh namına bir kazanç telâkki edilmiştir.

Fransız teşkilâtı esasiyesi

Fransız Başvekili Doumergue, Fransız teşkilâtı esasiyesinin üç noktada tadilini istiyor:

1 — Başvekile Meclisi feshetmek salâhiyetinin verilmesini isiyor.

2 — Hükûmete bütçenin tanziminde tam salâhiyet verilmesini ve ayrı ayrı meb'us gruplarile nihayetsiz pazarlığa meydan veren şimdiki sistemin ilgasını isiyor.

3 — Hükûmet memurlarının grev yapamamalarını temin için kanunu esasiye kayıt konulmasını istiyor.

Fransız Başvekili, bütün bunların Ingiliz sisteminde mevcut olduğunu bildiriyor. Doumergue'e göre, bu değişikliklerle demokrasi zayıflamıyor. Bilâkis kuvvetleşiyor. Başvekilin bu noktai nazarı Fransada uzun ve hararetli bir münakaşa açmıştır. Sol cenah fırkalar, bunun sağlar tarafından kurulmak istenen yeni çeşit bir faşizm olduğunu iddia ediyorlar. Mamafih daha kuvvetli ve daha müstakar bir hükûmet teşkiline yardım edecek olan bu tedbirlerin efkârı umumiyece fena karşılanmadığı anlaşılmaktadır.

Ahmet ŞUKRU

Askerî Tebliğler

Şehit tayyareci Mürevva Efendinin varislerine

Eminönü askerlik şubesi reisliğinden:

Şehit tayyareci Mürrevva efendinin varislerinden bir şahsın acilen şubemize müracaatı ilân olunur.

Öz dilimizle

Yaş yemişlerimiz

Dışarıya yaş yemiş göndermekle, yurdumuza her yıl 15 milyon lira girebileceğini, (Türkofis) in yaptığı araştırmalardan öğreniyoruz. Bizim yemişlerin eşi, pek az yerlerde yetişir. İncirimiz, üzümümüz, elmamız, armudumuz, ayvamız, şeftalimiz, kayısımız ve daha böyle nice nice yemişlerimiz var. Bunları yaşken dışarıya göndereebilecek olursak, köylümüzün cebine oluk gibi para akacak. Fakat, yazık ki şimdiye kadar yapılan deneyiş (1) lerin sonu iyi olmadı. Buradan, bin özenti (2) ile sandıklara yerleştirilip vapurlara yükletilen yemişlerimiz, daha yarı yolda bozuldular. Gövdeye indirilecek yerde denize atılan bu güzelim yemişlere acındık durduk.

Öte yanda ise, Bulgaristan, harıl harıl Avrupaya yaş yemiş gönderiyor. Bu işteki beceriksizliğimizi boşuna gizlemiyelim. Geçen gün, Tekirdağında bir tanıdık, bize bir küfe üzüm gönderdi. Küfeyi açtığımız gibi kendimizi bir şarap mahzeninde sandık. Çünkü bütün üzümler cibre olmuştu. Tekirdağından İstanbula yedi saatta varılır. Bu üzümlerin bir gün önce toplandığını düşünerek diyelim ki, aradaki uzaklık yirmi dört saat sürer.

Yirmi dört saatta, şaraplık cibre olan üzümü; hangi yüzle Avrupa'ya göndereceğiz?

Üzümlerin neden bozulduğunu sorduğumuzda bize şu karşılığı verdiler:

— Küfeler, üstüste yığılmıştı, ondan bozuldu!

Peki ama, üstüste yığılan bir üzümün bozulacağını düşünmek gerek değil mi idi?

Denk yapıcılık (3) işindeki bilgisizliğimizi gidermedikçe, yaş yemiş göndermeyi düşünmesek iyi ederiz. Tekirdağından buraya gelinceye kadar bozulup ekşiyen üzümler, Viyanaya vardığı gün, sirke olur!

M. SALÂHADDİN

(1) Deneyiş — Tecrübe. (2) Özenti — İtina. (3) Denk yapıcılık — Ambalâjcılık.

İş ve İşçi

Milliyet bu sütunda iş ve işçi istiyenlere tavassut ediyor. İş ve işçi istiyenler bir mektupla İş büromuza müracaat etmelidirler.

İş arayanlar

Orta tahsilliyim. Daktiloya aşinayım. Her hangi bir müessesede cüzi bir ücretle çalışmak istiyorum. Beyazıt: Parmakkapı Yeni Şark kıratanesi No. 125. Mümtaz

* * *

Hastahanelerde, mekteplerde yemek servisi, ütü, çamaşır gibi hizmetlerde erbabım, taşraya dahi giderim. Adresim: Sirkeci Samsun - Pazarcık oteli 8 numarada Şemsi H.

İLÂN

İstanbulda Sultanhamamında Hamdi Bey pasajında birinci katta 18 numarada manifatura ticaretile iştigal eden İsak Şişmanoğlu ve şürekâsı kollektif şirketinin konkordato akti için mühlet itası talebile vuku bulan müracaatı İstanbul icra hâkimliği tarafından kabul edilerek komiserlik vazifesini ifa etmekliğim takarrür etmiş olduğundan: 1 — Mezkûr şirketten alacağı olanların alacaklarını müspit vesikaları hamilen 6 birinci teşrin 934 tarihinden 25 birinciteşrin 934 tarihine kadar yirmi gün zarfında saat 17 — 18 arasında İstanbulda Aşir efendi caddesinde Basiret hanında 24 numaralı yazıhaneye müracaat ederek alacaklarını kaydettirmeleri ve bu müddet zarfında alacaklarını kaydettirmemiş olanların konkordato müzakeresinden hariç kalacakları. 2 — Alacaklarını kaydettirmiş olanların 27 birinciteşrin 934 tarihinden 5 ikinciteşrin 934 tarihine kadar on gün zarfında 17 — 18 arasında mezkûr yazıhaneye müracaat ederek alacak vesikalarını tetkik edebilecekleri . 3 — Alacaklarını kaydettirmiş olanların 7 ikinciteşrin 934 çarşamba günü saat 15 te mezkûr yazıhanede vuku bulacak alacaklılar toplanmasına gelmeleri ilân olunur.

Konkordato komiseri Kemal

YAZIHANE NAKLİ
AVUKAT AHMET RAMİZ
Galata'da Merkez Rıhtım hanındaki yazıhanesini İstanbul, Bahçekapu Selâmet Han 13-14 numeroya nakletmiştir. (3305)

HİKÂYE

Ana ile babanın farkı

O gün akşama kadar ağladı. Bir hafta sokağa çıkmadı. Kimse ile konuşmadı. Turhanın karısını bu kadar sevdiğini bilen yoktu. Hattâ kendi bile. Meğer kaybettikten sonra anlaşılabilen bir yokluk, tükenmez bir muhabbete inkılâp eden bir his. Ne fena, ne fena. Aynı yatakta daha henüz dirseklerinin çukuru düzelmemiş. Yastıkta başının yeri öylece olduğu gibi duruyor. Sahip olduğumuz ne çok şeyler var ki ancak onların yokluğu ile felâketi anlayabiliriz. Ne ânî, ne birdenbire yıldırım sür'atile gelen bir felâket yarabbi?...

Turhan, karısının cenazesinden avdet ettiği zaman doğru yavrusuna koştu. Bu altı aylık henüz süt çocuğunun gözlerinde anasınınkilere eş bir mânâ buldu ve "işte, dedi. Belki de bu ileride benim tetesellim olacak.,, Onlar ki bu yavruyu nasıl bir heyecanla beklemiştiler. Allah bu saadeti onlara geciktirmişti. Nedense çocukları olmuyordu. Günün birinde merhume işte bu yavruya gebe kaldı ve bunu doğurdu. Artık mes'uttular. Nasıl olmasınlar ki karı koca biribirlerini sonsuz bir muhabbetle seviyorlardı. Ve bir de o kadar istedikleri bir yavruya nail olmuşlardı. Allahın ihsan ettiği bu saadeti kim, hangi zâlim onların elinden almıştı? Felek mi, şeytan mı?... Onların ne haddine?.. Allah gene kendi kendine bu işi yaptı. Öyle münasip gördü. Tevekkül eniyisi. Zavallı Turhan!..

Altı aylık yavrusu ile hayatın bu inişli yokuşlu yollarında sürüklene sürüklene didinecek. Çocuğa bakan kimse yok. Hepsi Turhanın başında. Ilk günlerde bir komşu ihtiyar kadın çocuğun sütü ile falan filân meşgul oldu. Fakat sonra babasını kucağına bıraktıkları gibi çekildiler. Şimdi artık analık vazifesi de babaya kalmıştı. Bir baba ne kadar analık vazifesi yapabilir?

Günler geçtikçe bu vazifenin ağırlığını anlayan Turhan düşünüyordu.

— Ne yapmalı?

Evet, yapacak bir şey yok. Iki gecedir uyumuyor. Uykusuzluk kadar müthiş şey yok. Cinayetlerini itiraf ettirmek için Avrupada maznunları uykusuz bırakırlarmış. Uykusuzluğun dehşetini düşünün ki on beş seneye mahkûm olması muhakkak olan bir itirafı bir lâhzacık gözlerini kapamak pahasına yaparlarmış.

Turhanın suçu ne idi? Turhan kimi öldürmüştü? Çocuk onu uyutmuyor. Sabaha kadar ağlıyor, vızlıyor. Hiç durmadan, dinlenmeden bilâtevakkuf inildiyor. Bu çocukta bir rahatsızlık var. Ona gündüz doktor getirdi.

— Sancısı var, bir ilâç yazdı ve gitti. Ilâç, falan para etmiyor. Çocuk mütemadiyen vızlamakta devam ediyor.

Turhan iki gecelik uykusuzluğun takatsizliğile boğulurcasına ağlayan yavruyu karyolaya attı ve şöyle sedire kıvrıldı. Biraz, bir lâhza gözlerini kapamak istiyordu. Çocuğun o kadar haykırmasına, bağırmasına, vızlamasına rağmen şöyle hafifçe içi geçti. Uyuyakalmıştı. Belki on dakika, belki on beş dakika. Fazla değil.

Gene bir feryatla uyandı. Yavru haykırıyor. Kalktı, baktı. Çocuk ter içinde idi.

— Piş, piş!..

Para etmiyor. Yavru muttasıl ağlıyor, durmadan dinlenmeden haykırıyor.

— Yarabbi beş dakika daha, şu gözlerimi bir kapayabilsem.

Mümkün değil, çocuk muttasıl bağırıyor.

Turhan çocuğa yaklaştı.

Gözleri büyüdü. Uzerine atılacak, onu boğacaktı. Bir an tecennün edebilir ve onu cidden boğabilirdi. Çocuk katılırcasına ağlıyordu.

— Sus! diye haykırdı.

Çocuk söz anlar mı?

Turhan parmaklarını çocuğun boğazında kenetledi. Onu sıkmak, parmaklarının arasında gırtlağını sıkıvermek istedi.

— Geber!.. diye bağırdı.

Çocuk lâf anlar mı?

Ve... Turhanın parmakları gevşedi. Ne de olsa babadır. Eeee... fakat ne olacak? Tahammül etmenin imkânı yok.

Çocuk kanter içinde katılırcasına ağlamakta berdevam.

Turhan karyolanın başucundaki camı açtı. Içeri soğuk, buz gibi bir rüzgâr girdi.

Turhan biraz nefes aldı. Çocuk gittikçe şiddetlenen bir haykırışla haykırıyor, çırpınıyordu.

— Yarabbi bu çocuğun zoru ne? Elbette bir sıkıntı var ki ağlıyor. Fakat düşünmeğe imkân yok. Turhan uykusuzluktan gcberecek.

On dakika öylece kaldılar. Turhan koltukta gene uyuyakalmıştı. Belki yarım saat, belki o kadar bile değil. Gene bir feryatla uyandı. Çocuk kesik kesik öksürüyordu. Sesi hafiflemiş, azalmış, kısılmış gibi idi.

Turhan yerinden fırladı. Yavruyu kucağına aldı. Yavru ateş içinde. Biraz yüzüne nefesile üfledi. Çocuk titriyordu. Biraz sonra yavrunun gözleri kaydı ve sustu. Bu susuş ebedî oldu.

Olmüştü.

Yavru, tıpkı anası gibi babasının kolları arasında can vermiş oluyordu. Turhan karısı ile çocuğuna duşu ihtizar olan kollarından bu mini mini cenazeyi indirdi ve karyolaya yatırdı. Ertesi gün onu bir hafta evvel karısı için taziye edenler, aynı adamlar bugün de çocuğu için taziye ediyorlardı.

Turhan mırıldandı:

— Artık ben de yaşamam.

Makbule ADNAN

VAPURCULUK
TÜRK ANONİM ŞİRKETİ
İSTANBUL ACENTALIĞI
Liman Han, Telefon: 22925.

Trabzon yolu

TARI, vapuru 7 Teşrinievvel PAZAR günü saat 20 de Galata rıhtımından kalkacak. Gidişte Zonguldak, İnebolu, Ayancık, Samsun, Ünye, Ordu, Giresun, Tirebolu, Görele, Trabzon ve Rizeye. Dönüşte bunlara ilâveten Of, ve Sürmeneye uğrayacaktır.

Fransızca, Ingilizce ile piyanoyu mükemmelen bilen bir Alman muallimesi muteber bir aile nezdinde

Muallime veya Mürebbiye

sıfatile hizmet arıyor. Ankara veya Anadoluya da gider. Kallis kütüphanesine veya 2032 posta kutusuna yazılması. (2989)

Milliyet
Asrın umdesi "MİLLİYET" tir.

ABONE ÜCRETLERİ :

	Türkiye için L. K.	Hariç için L. K.
3 aylığı	4 —	8 —
6 „	7 50	14 —
12 „	14 —	28 —

Gelen evrak geri verilmez.— Müddeti geçen nüshalar 10 kuruştur.— Gazete ve matbaaya ait işler için müdiriyete müracaat edilir. Gazetemiz ilânların mes'uliyetini kabul etmez.

TEPEBAŞI ŞEHİR TİYATROSUNDA
Bugün matine 14,30 da Akşam saat 20 de
CÜRÜM VE CEZA
20 Tablo
Yazan F. M. Dostoyevsky. Tercüme eden Reşat Nuri.
İstanbul Belediyesi Şehir Tiyatrosu
* * *
Eski Fransız Tiyatrosunda 11-10-934 Perşembe günü akşamından itibaren saat 20 de
YARAŞA OPERET
3 perde, Besteliyen Yohann Strauss Tercüme eden: Ekrem Raşit.
6897

Dr. A. KUTIEL
Karaköy Topçular caddesi No. 33
6659

RADYO

Bugünkü program

823 Khz. BUKREŞ, 364 m.
13 - 15 Gündüz neşriyatı. 18: Eğlendirici musiki. 19,15: Radyo orkestrası. 20: Universite. 20,20: Plâk. 20,45: Kongerans. 21: Beethoven eserlerinden oda musikisi kuarteti. 21,3 Konferans. 21,45: Şarkılar. 22,15: Piyano konferans. 22,45: Haberler.

823 Khz. VARŞOVA, 1345 m.
19,15: Tagannili konser. 19,45: Konferans 20: Hafif musiki. — Aktüalite. 20,30: Dans musikisinin devamı. 21,15: Filharmonik konser 23,30: Şiirler. 23,40: Reklâm konseri. 23,40 Reklâm ve konser. 24,05: Dans musikisi.

545 Khz. BUDAPEŞTE, 550 m.
18,15: Işsizler takımının konseri. Stenografi dersi. 19,40: Oda musikisi. 20,25: Musahabe 21: Macar şarkıları. 24: Plâk konseri..

Khz. PRAG, 470 m.
19,20: Almanca neşriyat. 21: Viyanadan naklil. 22: Karışık hafif musiki. 23,15: Plâk. 23 30: Rusça neşriyat.

Khz. LÜKSEMBURG, 1304 m.
Holânda akşamı. 20,35: aRdyo havaları. 21 Haberler. 21,20: Karışık Holânda musikisi 22: aRdyo orkestrası. 22,30: Hille konseri. 23 45: Musahabe. 22,50: Senfonik plâk konseri 23,25: Cazband.

686 Khz. BELGRAT, 437 m.
20: Plâk. 20,10: Reklâmlar. 20,20: Plâk 20,30: Musahabe. 21: Viyanadan naklen: Oswald Kabastanın idaresinde Viyana filharmonik takımının konseri. 23: Haberler. 23,30: Kavehane konseri.

ROMA - NAPOLİ - BARİ,
21,10: Plâk. 21,30: Musahabe. 21,45: Le Fallin "Dollar Presesi,, isimli operet temsili.

841 Khz. BERLİN - Tegel, 357 m.
19,25: Karışık musiki. 19,55: Musahabe. 20,1 Skeç. 20,25: Aktüalite, havalar. 20,45: Mill neşriyat. 21,15: "Arg, ,isimli piyes,. 22: Yeni Alman musikisi. 23: aHberler. 23,20: Schubert in eesrlerinden tagannili konser. 24,30: Medniyetin sonu isimli skeç.

950 Khz. BRESLAU, 316 m.
18,55: Skeç. 19,20: Gençler için neşriyat 20: Neşeli havalar. 20,45: Siyasi kısa haberler. 21: Günün haberleri. 21,15: Berlinden naklil. 22: Müntehap halk musikisi. 23: Haberler 23,35: Bachın eserlerinden org musikisi. 24,1 Plâk.

574 Khz. MÜHLACKER, 523 m.
19,30: Askeri konser. 20,30: "Anlat orkestrası,, isimli askerlik skeçi. 20,45: Siyasi kısa haberler. — Günün havaları. 21,15: "Kürre arz,, isimli temsil 22: Halk musikisi. 23: Haberler. 23,15: Saar. 24: Dans plâkları. 24,30: Yeni sesli filmler. 1: gece musikisi.

592 Khz. VİYANA 507 m.:
19,50 Haberler vs, 20,20 Musikili neşriyat 21 Filharmonik konser Osvald Kabasta'nın idaresinde, 22,50 Hükûmet ve radyo, 23,10 Neş'eli Musiki Max Schönherr, 23,30, Haberler, 23,50 Konserin devamı, 1 Viyana havaları.

Osmanlı Bankasından

%5 faizli, 1334/1918 tarihli DAHİLİ İSTİKRAZ tahvillerine ait olup vadesi 1 Teşrinisani 1929 da hulûl eden ve aynı tarihte tediyesine başlanan No. 24 kuponlardan ibraz edilmeyenlerin 1 Teşrinisani 1934 tarihinde Türkiye Cumhuriyeti Hükûmeti lehine mürur zamana uğrayacağı, mezkûr tahvilât hâmillerinin malûmu olmak üzere ilân olunur.
6862

Devredilecek ihtira beratı

" Hava tozlarına karşı elyafi bir madde ile gayri faal tozlardan mürekkep süzgeç,, hakkındaki ihtira için İktisat vekâleti Sanai müdürlüğünden istihsal edilmiş olan 27 Teşrinevvel 1932 tarih ve 1488 numaralı ihtira beratının ihtiva ettiği hukukun bu kerre başkasına devir ve yahut icara verilmesi teklif edilmekte olmakla ,bu hususta fazla malûmat edinmek isteyen zevatın İstanbulda, Bahçekapıda, Taş Hanında 43-48 numaralı idarehaneye müracaat eylemeleri ilân olunur. (3189)
6803

YILDIZ SİNEMASI
Dilber ve şakrak artist
FRANSİZKA GAAL'in
En son ve en güzel filmi
ŞEYTAN KIZ
Büyük muvaffakıyetlerle devam ediyor.
Dühuliye 25 kuruş

Hiçbir film bugün MELEK sinemasında gösterilen
KADIN ASLA UNUTMAZ
filmi kadar beğenilmemiştir. Fransızca sözlü, oynıyanlar :
JOHN BOLES
ve
MARGARET SULLAVAN

Bugün bir sinema harikası görmek isteyenler :
İPEK sinemasında
GÖRÜNMEYEN ADAM
filmini görmelidirler.
(Fransızca sözlü)

Filme ilâve olarak : PATHE dünya haberleri ve Hanımlar sizin için son Modalar. Bugün saat 11 de tenzilâtlı matine.

Bugün ELHAMRA sinemasında 2 film birden
ÇİN GECELERİ — RAMON NOVARRO
KADIN HAYATI — NORMA SCHEARER

Çeklerin en meşhur profesyonel takımlarından
BOHEMYA, Bugün FENERBAHÇE
ile karşılaşıyor
Maç saat tam 4te Fenerbahçe stadında yapılacaktır
Gişeler saat yarımdan itibaren açılacaktır.
6889

Dereceleri yükselen hâkimler

İntihap encümeni tarafından terfie şayan görülenler

(Eski hâkimler kanununa göre r dereceden diğer dereceye yükılmeğe hak kazanan hâkimler ıkkındaki listenin bir kısmını in neşretmiştik. Bugün devamı neşrediyoruz :

83 — 5166 Mustafa Senirkent müdi umumisi, 84 — 5225 Hasan Sadun tanbul M. U. muavin 85 — 5223 Isil Hakkı Yozğat sulh hakimi 86 — 33 Mehmet Hüsnü Kemaliye hakimi, — 3667 Cemal Imroz müddei umuisi, 88 — 5236 Ubeyit Istanbul M. muavini, 89 — 5222 Ahmet Hamdi l müddei umumisi, 90 — 5226 Abllah Avni Gülnar hakimi, 91 — 5231 ehmet Kemal Arapsun müddei umumi, 92 — 5235 Salih Nuri Saraköy müdi umumisi, 93 — 5227 Ali Nazmı uldan müddei umumisi, 94 — 5240 Sıt Şefkati Trabzon M. U. muavini 95 246 Celâlettin Uzunköprü ceza hakimi 3 — 2781 Osman Bolvadin müddei umumisi, 97 — 4900 Ibrahim Avni Çiçekağı hakimi, 98 — 5250 Abdulhalim Şav t müddei umumisi, 99 — 5255 ...san ozdoğan müddei umumisi, 100 — 5181 li Nevzat Lüleburgaz hakimi, 101 — 776 Süleyman Şükrü Torbalı hakimi, 02 — 4431 Salih Sabri Istanbul M. U. muavini, 103 — 5197 Mehmet Reşat nkara sulh hakim, 104 — 5028 Abduşkur Afyon Karahisar sulh hakimi, 105 - 5011 Muhittin Aydın sulh hakimi, 06 — 5147 Mehmet Ihsan Tavas müddei umumisi, 107 — 4917 Zahit Adapaarı M. U. muavini 108 — 5187 A. Muhs Istanbul aza mülâzımı, 109 — 4357 lasan Basrı Eskişehir M. U. muavini 10 — 5322 Mehmet Zeki Elâziz M. J. muavini, 111 — 5324 Yusuf Cemettin Sivas ihtisas M. müstantiği, 112 - 4176 Aşır Dinar hukuk hakimi, 113 - 5319 M. Hadi Islahiye M. U. si, 14 — 5191 Süleyman Nazım Istanbul za mülazımı, 115 — 5200 Omer Lütü Ankara sulh hakimi, 116 4123 Fahursa M. U. Muavini 117 — 5297 Musafa Nusrat Istanbul sulh hakimi, 118 — 314 Cevdet Ankara sulh hakimi, 119 — 5194 Abdurrahman Mersin sulh hakioi, 120 — 5199 Salim Niksar sulh haimi, 121 — 5184 Kâmil Toğrul Uşak müddei umumi muavini, 122 — 4304 Mustafa Vehbi Konya aza mülâzımı, 23 — 5178 Mustafa Kemal G. Antam J. muavini, 124 — 4281 Mahmut Celâlettin Boğazliyan ceza hakimi, 125 — 5185 Ihsan Ankara sulh hakimi, 126— 5382 Mehmet Kayseri M. U. muavini, 127 — 5313 Ferhat Refik Istanbul M. J. muavini, 128 — 5218 Abdulkadir Rauf Seferihisar hakimi, 129 — 3444 Niyazi Istanbul sulh hakimi, 130 — 5234 Hüsnü Mehmet Tire hukuk hakimi, 131 — 5202 Osman Rize ceza hakimi, 132 2208 Mehmet Kadri Elaziz ceza hakimi 133 — 5186 Mehmet Tâhir Kırşehir hukuk hakimi, 134 — 4982 Tevfik 4 üncü sınıf adliye müfettişi, 135 —

3 üncü dereceden 4 üncü dereceye terfie şayan görülen hakimler

1 — 336 Şerif Malatya aza mülazımı, 2 — 1228 Kasım Uşak müddei umumisi, 3 — 371 Ahmet Hamdi Erzincan azası (1), 4 — 1789 Mehmet Münip Ödemiş müddei umumisi (5 inci dereceye şayanı terfidir), 5 — 1793 Abdulbaki Vasıf Gönan reisi, 6 — 1917 Ahmet Kastamunu sulh hakimi, 7 — 1647 Ismail Hakkı Karaman M. U. si, 8 — 959 Süleyman Lütfü Tekirdağı M. U. si, 9 — 2605 Ismail Uşak hukuk hakimi, 10 — 1790 Mehmet Kâzım Köyceğiz hakimi, 11 — 496 Mehmet Muhlis Şile hakimi, 12 —1914 Abdullahman Saray hakimi, 13 — 175 Hüseyin oTsya hakimi, 14 — 1547 Hasan Salahattin Geyve hukuk hakimi, 15 — 1328 Mehmet Sadık Mermeris hukuk hakimi, 16 — 916 Ahmet Hamdi Urküp hukuk hakimi, 17 — 1602 Ahmet Hamdi Edremit hukuk hakim, 18 — 1420 Şükrü Sezai Dursun Bey hakimi, 19 — 1320 Mehmet Erdek hakimi, 20 — 1928 Mustafa Zeki Adana ihtisas M. müstantiği 21 — 341 Hasan Orhaneli hakimi, 22 — 793 Asım Boskır hakimi, 23 — 326 Omer Lütfü Ayancık hakimi, 24 — 1575 Derviş Şunğurlu hukuk hakimi, 25 — 1616 Abdullah Mihaliççik hakimi, 26 — 282 Mehmet Fahri Karaca su hakimi, 27 — 304 Ismail Hakkı Tavas hakimi, 28 — 1932 Hüseyin Sabri Milas hukuk hakimi, 29 — 440 Yusuf Ziya Konya Ereğlisi H. hakimi. 30 — 319 Mehmet Nafi Bandırma azası, 31 — 733 Hasan Refet Kastamonu azası, 32 — 810 Muhittin Vasfı Muğla azası, 33 — 3150 Mehmet Sakre mBergama M. U. si, 34 — 3287 Mehmet Niyazi Berğama azası 35 — 3728 Ahmet Nurettin Istanbul M. U. muavini, 36 — 1475 Ibrahim Kayseri azası, 37 — 3153 Bahaettin Uluborlu hakimi, 38 — 3543 Mustafa Zühtü Haymana hakimi, 39 — 1272 Mehmet Ziyaettin Tarsus ceza hakimi, 40 — 3342 Mehmet Eskişehir azası, 41 — 3665 Emin Nami Akşehir müddei umumisi, 42 — 3736 Ahmet Şevki Saraköy hakimi, 43 — 1080 Mustafa Rahmi Trabzon hakimi, 44 — 4220 Ahmet Hamdi Kırşehir ceza hakimi, 45 — 4127 Hüseyin Hüsnü Bitlis hukuk hakimi, 46 — 168 Nazım Siirt ihtisas müstantiği, 47 — 2924 Şemsettin M. Kemalpaşa azası, 48 — 1779 Mehmet Emin Içel azası 49 — 452 Mehmet Van azası, 50 — 442 Ali Riza Kars azası, 51 — 4351 Omer Hilmi Denizli azası 52 — 4187 Mahmut Esat Zonguldak azası, 53 30 Mehmet Tevfik Bergama azası, 54 — 4113 Hüseyin Kazım Biga reisi, 55 — 4240 Ahmet Cevdet Elmalı müddei umumisi, 56 — 2988 Ali Ekrem Gömlek müddei umumisi, 57 — 2338 Mehmet Numan Tekirdağ aza mülazımı, 58 — 1843 Ahmet Nezihi Osmancık müddei umumisi, 59 — 4388 Mehmet Fahettin Bartın azası, 60 — 519 ...

Malatya müddei umumisi, 62 — 303 Hasan Hilmi Tokat ceza hakimi, (2), 63 — 1788 Mehmet Hayri Karaman reisi (Sicillinin temizliği müteselsilen müfettişler tarafından verilen raporlarda ilmi ve ahlâki vaziyetinin dürüstlüğü ve muvafakiyeti bildirilmiş olmasına nazaran terfi ve son terfiden de aradan dört seneden fazla zaman geçmiş olmasına mebni 3 üncü dereceden 5 inci dereceye şayanı terfi görülmekle iki derece birden terfi ettirilmiştir. 64 — 514 Muzaffer Adana icra reisi (3) (Sicillinin temizliği müteselsilen müfettişler tarafından verilen raporlarda ilmi ve ahlâkı vaziyetinin dürüstlüğü ve muvaffakiyeti bildirilmiş olmasına ve terfii ve son terfilerde aradan 4 sene fazla geçmiş olmasına mebni 3 üncü dereceden beşinci dereceye şayanı terfi görülmüştür. 65 — 178 Hasan Fehmi Şebinkarahisar müddei umumisi, 66 — 2254 Osman Nuri Elaziz müddei umumisi, 67 — 3949 Ali Necmettin Rize hukuk hakimi, 68 — 2832 Fevzi Kalecik hukuk hakimi, 69 — 2564 Mehmet Baha Adliye müfettişi, 70 — 4054 Naili Ankara ticaret M. azası, (4), (Sicillinin temizliği müteselsilen müfettişler tarafından verilen raporlar da ilmi ve ahlâkı dürüstlüğü ve muvaffakiyeti bildirilmiş olmasına ve terfii ve son terfilede aradan 4 seneden fazla zaman geçmiş olmasına mebni 3 üncü dereceden 5 inci dereceye şayanı terfi görülmüştür. 71 — 423 Mehmet Raşit Dursun Bey müstantiği, 72 — 1792 Ali Haydar Akseki hukuk hakimi, 73 — 3286 Mehmet Fahrettin Muğla ihtisas müstantiği, 74 — 1812 Ali K. Deniz ereğlisi hukuk hakimi, 75 — 651 Salih Zeki Mudanya hakimi, 76 — 1651 Mustafa Kâzım Iskilip hukuk hakimi, 77 — 3771 Nusrat Hukuk iş. M. Muavini, 78 — 4043 Fuat Ankara müddei umumisi, (5), (Ankara M. U. si Fuat Beyin ikinci derece hakimliğe ihraz ettikten ve adliye VG. celilesince Romaya izam kılındıktan sonra ora da hukuk fakültesinde tahsilini bitirip şahadetname ve doktora imtihanı alarak avdet etmiş olmasına mebni hakimler K. 7 inci maddesi mevzuuna tevfikan 2 derece fevkinde olan 4 üncü derece hakimliğe, istihkak kespetmiş ve 23 Ağustos 932 tarihinden beride bu dereceyi filen iktisap etmiş olduğundan 5 inci dereceye şayanı terfi görülmüştür. 79 — 3360 Hasan Niğde müddei umumisi, 80 1147 Hacı Şevket Çatalca hukuk hakimi, 81 — 340 Mahmut Celâlettin Kemalpaşa hakimi, 82 — 1567 Hüseyin Hüsnü Buldan hakimi, 83 — 1202 Mehmet Tevfik Malatya ceza hakimi 84 — 2921 Halil Çorlu hakimi 25 — 3885 Mehmet Emin Odemiş hukuk hakimi, 86 — 4053 Nuri Menemen hukuk hakimi, 87 — 4158 Ali Riza Hadim hukuk hakimi, 88 — 3661 Mustafa Lütfü Çerkeş hukuk hakimi, 89 — 109 Mustafa Irfan Balıkesir ihtisas müstantiği, 90 — 238 Ahmet Beyler Kaş hakimi. 91 — 660 Ziya Alaşehir ceza hakimi, 92 — 3329 Halil Hilmi Elbistan Müddei umumisi, 93 — 1408 Hüseyin Hüsnü Imraz hakimi, 94 — 1315 Necip Naci Diyarbekir azası, 95 — 949 Mehmet Celâl Afyon Karahisar azası, 96 — 1608 Ali Kemal Menemen ceza hakimi, 97 — 1706 Abdulvahit Gemlik ceza hakimi, 98 — 3859 Ismail Hakkı Zat Işleri başmuavini, 99 — 2114 Ahmet Cevdet Niğde azası, 100 — 622 Abdulbari Dersim hakimi, 101 — 1150 Mehmet Rüştü Samsun azası, 102 — 3588 Tevfik Keskin hukuk hakimi, 103 — 3289 Ahmet Emin Başmüddei umumi muavini 104 — 3668 Ali Biğa azası, 105 — 2715 Ali Kemal Ankara sulh hakimi, 106 — 2739 Osman Hayri Vezirköprü M. U. si, 107 — 405 Omer Lütfü Kırşehir azası, 108 — 985 Ahmet Zühtü Izmir müstantiği, 109 — 4163 Saffet Bartin asliye reisi, 110 — 3602 Nazif Beyler, Usküdar M. U. muavini.

4 üncü dereceden 5 inci dereceye terfie şayan görülen hakimler

1 — 1966 Hüseyin Neşet Bursa azası, 2 — 2970 Mustafa Asım Kırklareli müddeiumumisi, 3 — 1839 Muhittin Samsun azası, 4 — 1784 M. Halil Istanbul birinci sınıf sulh hâkimi, 5 408 A. Zeki Ankara asliye azası, 6 — 1229 Ahmet Hamdi İzmir ihtisas hâkimi, 7 — 1491 Ali Rıza Samsun azası, 8 — 475 Ahmet Tevfik Adapazarı asliye azası, 9 — 4439 Mustafa Bekir Ceza İş. Baş muavini, 10 — 1325 Hasan Tahsin Afyon azası, 11 — 783 Mustafa Kâzım Adana ağır ceza azası, 12 — 3969 M. Salâhaddin İzmit azası,

13 — 2222 Mehmet Reşat İstanbul azası, 14 — 3212 Ali Rıza İzmir asliye azası, 15 — 1761 Ahmet Şakir İstanbul sulh hâkimi, 16 — 2046 Mehmet Sabri Kırklareli reisi, 17 — 881 Ahmet Hamdi Adana hukuk hâkimi, 18 — 4098 Ferit 2 inci sınıf adliye müfettişi , 19 — 1569 Bedrettin Baş M. U. lik birinci sınıf muavini, 20 — 3674 Mustafa Faiz İstanbul asliye azası, 21 — 942 Ahmet Haydar Üsküdar M. U. si, 22 — 3142 Abdülkadir Baş M. U. muavini, 23 — 1938 Atıf Dördüncü sınıf asliye müfettişi, 24 — 1430 Muharrem Fevzi Karaköse reisi, 25 — 1579 Mehmet Tevfik Afyonkarahisar M. U. si, 26 — 3339 Abdürrahman Talât Ankara hâkimlerinden, 27 — 1353 Ahmet Mitat Aydın ağır ceza reisi, 28 — 1815 Ahmet Kâmil Vezirköprü reisi, 29 — 385 Halil Hilmi Afyon hukuk hâkimi Beyler.

30 — 260 Bekir Nizamettin Baş M.U. muavini, 31 — 906 Ali Ulvi Temyiz mahkemesi raportörü, 32 — 1740 İzzet Zeki İstanbul üçüncü hukuk reisi, 33 — 5283 Ali Kemal İstanbul icra reisi, 34 — 511 Mehmet Emin Sami Elâziz reisi, 35 — 407 İbrihaim Nazif Baş M.U. Muavinlerinden, 36 4066 Ali Rıza İzmir M.U.Baş muavini, 37 — 5282 İsmail Hakkı İstanbul azası. 38 — 895 Mustafa Nuri Kastamonu azası, 39 — 1775 Mehmet Cemil Bursa M. U. si, 48 — 3347 Ahmet Kâzım Zonguldak reisi, 49 — 557 Kadri Erzurum müddei umumisi, 50 — 1672 Mustafa Enver Temyiz mahkemesi raportörü, 51 — 3582 Mehmet Burhanettin Istanbul azası, 52 — 406 Ismail Muzaffer Temyiz raportörü, 53 — 1154 Mehmet Zühtü Temyiz raportörü, 54 — 1086 Ibrahim Etem Temyiz raportörü, 55 — 1263 Mehmet Nuri Temyiz raportörü, 56 — 314 Emin Ferdi Temyiz raportörü, 57 — 3556 Mehmet Halit Temyiz raportörü, 58 — 5300 Şinasi Üçüncü sınıf adliye müfettişi, 59 — 1811 Mehmet Muhittin Istanbul müstentik azası, 60 — 3931 Yahya Izmir ceza hâkimi, 61 — 3340 Abdullah Galip Manisa hukuk hakimi, 62 — 419 Ahmet Münir Adana müddei umumisi, 63 — 1816 Mustafa Arif üçüncü sınıf adliye müfettişi, 64 — 3662 Ahmet Nesip Niğde reisi, 65 — 1309 Abdulaziz Konya ceza hâkimi, 66 1869 Mehmet Necmettin Tekirdağı reisi, 67 — 1354 Ali Riza Çorum hâkimi, 68 — 645 Hasan Hasbi Van ihtisas hakimi, 69 — 737 Abdulkadir Kadir Çanakkale müddei umumisi, 70 — 3625 Mustafa Adana ihtisas M. U. si. 71 — 2934 Ali Kâmil Gelibolu reisi, 72 — 3460 Ibrahim Etem Isparta M. U. si, 73 — 1184 Ali Riza Artvin M. U. si, 74 — 1115 Ibrahim Siirt ihtisas hakimi, 75 — 1773 Seyit Yahya Kars asliye reisi, 76 — 173 Ilhami Siirt ihtisas M. U. si, 77 — 4201 Ali Hakkı Denizli hukuk hakimi 78 — 2195 Ali Fuat Adana hukuk hakimi, 79 — 691 Abdullah Hulusi Elbistan reisi, 80 — 204 Muzaffer Remzi Baş M. U. muavini, 81 — 661 Mehmet Ali Malatya hukuk hakimi, 82 — 2920 Omer Lütfi Baş M. U. Muavinlerinden, 83 — 1560 Ibrahim Hakkı Isparta asliye reisi, 84 — 1479 Mehmet Edip Edirne müddei umumisi, 85 — 1832 Mehmet Cemal Amasya M. U.si, 86 — 2024 Ismail Hakkı Istanbul M. U. muavini, 87 — 257 Mustafa Münip Aydın M. U. si, 88 — 306 Osman Ragıp Muğla M. U. si, 89 — 2226 Esat Sivas ihtisas M. U. si, 90 — 3491 Mehmet Hamdi Istanbul aza mülazımı, 91 — 1349 Mehmet Hulusi Gürün asliye reisi, 92 — 359 Ahmet Hamdi Adana ceza hâkimi, 93 — 1915 Ismail Rize M. U. si, 94 Abdullah Hilmi Kayseri hukuk hakimi, 95 — 1422 Halil Hamdi Kocaeli M. U. si, 96 — 4223 Mustafa Mesut Siirt reisi 97 — 659 Mustafa Ordu hukuk hakimi, 98 — 983 Galip Antalya M. U. si, 99 — 1705 Zeynelabidin Kozan M. U. si, 100 — 1831 Hüseyin Fahrettin Bolu M. U. si, 101 — 1904 Nuh Neciyettin Bursa ceza hakimi. 102 — 1742 Ismail

çüncü sınıf adliye müfettişi, 41 — 2079 Ahmet Lûtfi Baş M.U. muavinlerinden, 42 — 947 Mehmet Ankara asliye aazsı, 43 — 1697 Süleyman Faik Dördüncü sınıf adliye müfettişi, 44 — 1488 Ahmet Remzi Trabzon müddeiumumisi, 45 — 2999 Salih Esat İstanbul M.U. Başmuavini, 46 — 1121 Süleyman Srvet Antalya reisi.

47 — 1775 Mehmet Cemil Bursa M. U. si, 48 — 3347 Ahmet Kâzım Zonguldak reisi, 49 — 557 Kadri Erzurum müddei umumisi, 50 — 1672 Mustafa Enver Temyiz mahkemesi raportörü, 51 — 3582 Mehmet Burhanettin Istanbul azası, 52 — 406 Ismail Muzaffer Temyiz raportörü, 53 — 1154 Mehmet Zühtü Temyiz raportörü, 54 — 1086 Ibrahim Etem Temyiz raportörü, 55 — 1263 Mehmet Nuri Temyiz raportörü, 56 — 314 Emin Ferdi Temyiz raportörü, 57 — 3556 Mehmet Halit Temyiz raportörü, 58 — 5300 Şinasi Üçüncü sınıf adliye müfettişi, 59 — 1811 Mehmet Muhittin Istanbul müstentik azası, 60 — 3931 Yahya Izmir ceza hâkimi, 61 — 3340 Abdullah Galip Manisa hukuk hakimi, 62 — 419 Ahmet Münir Adana müddei umumisi, 63 — 1816 Mustafa Arif üçüncü sınıf adliye müfettişi, 64 — 3662 Ahmet Nesip Niğde reisi, 65 — 1309 Abdulaziz Konya ceza hâkimi, 66 1869 Mehmet Necmettin Tekirdağı reisi, 67 — 1354 Ali Riza Çorum hâkimi, 68 — 645 Hasan Hasbi Van ihtisas hakimi, 69 — 737 Abdulkadir Kadir Çanakkale müddei umumisi, 70 — 3625 Mustafa Adana ihtisas M. U. si. 71 — 2934 Ali Kâmil Gelibolu reisi, 72 — 3460 Ibrahim Etem Isparta M. U. si, 73 — 1184 Ali Riza Artvin M. U. si, 74 — 1115 Ibrahim Siirt ihtisas hakimi, 75 — 1773 Seyit Yahya Kars asliye reisi, 76 — 173 Ilhami Siirt ihtisas M. U. si, 77 — 4201 Ali Hakkı Denizli hukuk hakimi 78 — 2195 Ali Fuat Adana hukuk hakimi, 79 — 691 Abdullah Hulusi Elbistan reisi, 80 — 204 Muzaffer Remzi Baş M. U. muavini, 81 — 661 Mehmet Ali Malatya hukuk hakimi, 82 — 2920 Omer Lütfi Baş M. U. Muavinlerinden, 83 — 1560 Ibrahim Hakkı Isparta asliye reisi, 84 — 1479 Mehmet Edip Edirne müddei umumisi, 85 — 1832 Mehmet Cemal Amasya M. U.si, 86 — 2024 Ismail Hakkı Istanbul M. U. muavini, 87 — 257 Mustafa Münip Aydın M. U. si, 88 — 306 Osman Ragıp Muğla M. U. si, 89 — 2226 Esat Sivas ihtisas M. U. si, 90 — 3491 Mehmet Hamdi Istanbul aza mülazımı, 91 — 1349 Mehmet Hulusi Gürün asliye reisi, 92 — 359 Ahmet Hamdi Adana ceza hâkimi, 93 — 1915 Ismail Rize M. U. si, 94 Abdullah Hilmi Kayseri hukuk hakimi, 95 — 1422 Halil Hamdi Kocaeli M. U. si, 96 — 4223 Mustafa Mesut Siirt reisi 97 — 659 Mustafa Ordu hukuk hakimi, 98 — 983 Galip Antalya M. U. si, 99 — 1705 Zeynelabidin Kozan M. U. si, 100 — 1831 Hüseyin Fahrettin Bolu M. U. si, 101 — 1904 Nuh Neciyettin Bursa ceza hakimi. 102 — 1742 Ismail

Nizamettin Nazif Ve kelepçe

(Başı 1 inci sahifede)

şı kendisinin de hürmetten başka bir hisle meşbu olmadığını, cümlelerden münferiden mânâ çıkarılamıyacağını, yazı - nın heyeti umumiyesinin morg ve tıbbı adlî müessesesini yükseltir mahiyette olduğunu söylemiştir.

Muhakeme Nizamettin Nazif Beyle diğer suçlu İlhami Safa Beyin sabıkaları olup olmadığının tahkiki ve evrakın müddeiumumilik tarafından mütaleası için bir başka güne bıra - kılmıştır.

Dün bu muhakeme dolayısile Nizamettin Nazif Beyin adliyeye geti - rilip götürülüşü maalesef göze batar olmuştur.

Nizamettin Nazif Bey bir neşriyat suçundan mahkûmdur ve mahkûmi - yetinin bitirilmesine de iki aydan az bir zaman kalmıştır. Mahkûmlar adliyeye bir jandarma refakatinde geti - rilir. Nizamettin Nazif Bey her ne - dense iki silâhlı jandarma muhafa - zası altında gönderilmiştir. Her mevkuf mübaşir tarafından çağırılınca - ya kadar mahkeme koridorunda beklerken serbestçe sigara içer, tanıdık - ları ve arkadaşları ile konuşur, Nizamettin Nazif Beyin her nedense zevcesile bile konuşması kapı altı karakolu onbaşısı tarafından menedilmiş ve bu men' için onbaşı karakolu bırakıp adliyenin üst koridoruna çıkmak zahmetini bile ihtiyar etmiştir.

Mahkemeden sonra Nizamettin Nazif Beyin ellerine iki jandarma muhafazası altında olmasına rağmen kelepçe vurulmak istenilmiş, Nizamettin Nazif Bey haklı olarak buna mümanaat edince muhafazasına memur olan jandarma:

— Senin ayaklarına ip takar! öyle götürürüm demiştir ve bunu üç dört defa tekrar etmiş, adliye koridorlarını dolduran yüzlerce kişi de bunu işitmiştir.

Nizamettin Nazif Beyin eline kelepçe taktırmamak için ısrarı bittabi jandarmaların şiddetli muameleleri ile karşılanmış, biraz gürültü olmuş ve neticede Nizamettin Bey Müddeiumumî Beye müracaat ızdırarında kalmış, ve Müddeiumumî Bey pek haklı olarak jandarmalara Nizamettin Beyin erbabı kalemden olduğunu söyliyerek kelepçe takılamıyacağını ihtar etmiştir.

Mevkuf ve mahkûm suçluları nakil için esasen bir otomobil de vardır. Nizamettin Nazif Bey bir kaç gün evvel Beyoğlu mahkemesine de jandarmalara otomobille veya tramvayla gidip gelmesini teklif ettiği, bittabi bu nakil vasıtası ücretlerini de bizzat kendisi ödemeğe amade bulunduğu halde hapishaneden Beyoğlu adliyesine kadar yürütülerek gidilip getirilmiştir. Bilhassa uzak mesafelerde mahkûmların nakli için hapishanenin mahkûmların nakline mahsus otomobili kullanması yerinde olur.

İsveç Veliahtı Hz. Bursaya gittiler

(Başı 1 inci sahifede)

takdirle karşılamışlardır.

Nebatat ıslah enstitüsünde, yurdumuzda yetişen çeşitli hububatın mükemmeliyeti ve tütünler üzerinde yapılan tecrübelerle bilhassa alâkadar olan Prens Gustave Adolphe Hazretleri müteakıben, Anatomi, Patoloji ve parazitoloji enstitülerini gezmişler ve bu enstitülerde memleketimize mahsus hayvan hastalıkları ve bunlar üzerinde yapılan araştırmalarla yakından alâkadar olmuşlar, bu araştırmalardan alınan neticeler hakkında kendilerine verilen izahatı dinlemişlerdir.

Veliaht Hazretleri enstitüden ayrılırken, vücude getirilen bu müesseselerden ve bir sene zarfında başarılan işlerden dolayı yüksek takdirlerini izhar etmişlerdir. Ziraat Vekili Muhlis Bey, Prens Hazretlerine, bu kıymetli takdirlerine teşekkür etmiş ve eski zamanların ihmallerini karşılamak için şimdi çok hızlı yürümekte olduğumuz, bu suretle uzun seneler zarfında yapılabilecek işleri, bu itibarla, çok kısa zamanlarda başarmakta olduğumuzu söylemişlerdir.

Veliaht ve Prensesler Hazeratı gelişlerinde olduğu gibi, enstitü profesörleri ve talebelerin tezahüratı arasında enstitüden ayrılmışlardır.

Prens Gustav Adolphe Hazretlerine bu ziyaretlerinin bir hatırası olmak üzere enstitünün muhtelif kısımlarına ait resimlerden mürekkep bir album takdim edildiği gibi Prens Hazretleri de bizzat makinesile enstitünün ve profesörlerin resimlerini çekmişlerdir.

Gazi ve Kız enstitülerinde

ANKARA, 4.A.A. — Isveç veliahtı ile zevcesi Prenses Luiz ve kerimeleri Prenses Ingrit Hazeratı bugün saat 11 de Ismetpaşa Kız enstitüsünü ve saat 12 de de Gazi Enstitüsünü gezmişlerdir. Ismetpaşa Enstitüsünde bir saat kadar kalan Prens ve Prensesler Hazeratı mektebin her kısmını gezmişler ve kendilerine talebelerin henüz pişirmiş oldukları pastalardan ikram edilmiştir.

Prens ve Prensesler pastanın mükemmeliyetinden dolayı talebeleri takdir eylemişlerdir.

Gazi terbiye enstitüsünde de yarım saat kadar kalan Veliaht ve Prensesler Hazeratı enstitünün bilhassa beden terbiyesi kısmı ile alâkadar olmuşlar ve Isveçte tahsil görmüş olan muallimlerden Nizamettin Bey ve Zehra Hanımla Isveç lisaniyle görüşerek kendilerini mektebin intizamından dolayı takdir etmişlerdir. Veliaht Hazretleri enstiütüden ayrılırken müdür Hamit Sadi Beye, böyle muallim yetiştiren terbiyevî bir müessesenin kültür sahasında büyük hizmetler göreceğini söyliyerek bu müessesenin Türkiyenin ilim hayatında faydalı ve feyizli olması temennisini izhar buyurmuşlardır.

Veliaht Hazretleri Gazi lisesi kısmını da gezerken ve talebe ders halinde iken bir sınıfın kendi makinesiyle resmini çekmişlerdir.

Prens Gustave Adolphe ve Prensesler enstitüden ayrılırlarken bütün talebeler tarafından alkışlanarak uğurlanmışlardır.

Prens Hz. nin ziyafetleri

ANKARA, 4.A.A. — Isveç Veliahtı Prens Gustav Adolphe Hazretleri tarafından bugün Isveç orta elçiliğinde Reisicumhur Hazretleri şerefine bir ziyafet verilmiştir. Bu ziyafeti bir kabul resmi takip etmiştir.

Bursaya hareket

ANKARA, 4.A.A. — Iki gündenberi Reisicumhur Hazretlerinin konukları olarak şehrimizde bulunmakta olan Isveç Veliahtı Prens Gustav Adolphe Hazretleriyle zevcesi Prenses Luiz ve kerimesi Prenses Ingrit Hazeratı bugün saat 20 de Karaköy yolu ile Bursaya gitmek üzere Ankaradan ayrılmışlardır. Prens ve Prensesler Hazeratı istasyonda Reisicumhur Hazretlerile B. M. Meclisi Reisi Kâzım, Başvekil Ismet Paşalar Hazeratı ve Hariciye Vekili Tevfik Rüştü, Dahiliye Vekili Şükrü Kaya Beyler ve Ankarada bulunan büyük ve orta elçiler, Riyaseticumhur umumî kâtibi vekili Hasan Rıza, Hariciye umumî kâtibi Numan Rıfat, Muhafız alayı kumandanı İsmail Hakkı, Ankara Vali ve belediye reisi Nevzat beyler, Ankara mevki ve merkez kumandanları ve emniyet müdürü bey hazır bulunmuşlardır.

Teşyide Afet hanımefendi ile B.M. Meclisi reisi ve Başvekil paşalar Hazeratının Hariciye Vekilimizin ve Ankara Valisi Nevzat beyin refikaları hanımefendiler hazır bulunmuşlar ve prenses hazeratına güzel birer çiçek demetleri vermişlerdir.

Velihat Hazretlerini götürmekte olan tren hareket ederken istasyon gelişlerinde olduğu gibi bir kıt'a asker ile izciler resmi selamı ifa etmiş, mızıka Isveç marşını çalmıştır.

İstasyonun içinde büyük konukları uğurlamak için yer almış olan kalabalık bir halk yığını alkışlarla Prens ve Prensesleri selâmlamıştır.

Reisicumhur Hazretleri konuklarını uğurladıktan sonra istasyondan ayrılırken Ankara durağının iç ve dışında yer almış olan halkın coşkun alkışları ile selâmlanmışlardır. Prens Hazretleri yarın sabah saat sekizde Karaköyden otomobille Bursaya gideceklerdir.

Reisicumhur Hz. nin nutuklarının metni

(Başı 1 inci sahifede)

mez damgalarını tarih taşımaktadır. Süerdemliği, onu, bu iki ulus, ünlü, sanlı özlerinin derinliğinde sonsuz tutmaktadır.

Ancak, daha başka bir alanda da onlar erdemlerini o denlü yaltırıklı yöndemle göstermişlerdir. Bu yolda kazandıkları utkular, gerçekten daha az özençe değer değildir.

Avrupanın iki bitim ucunda yerlerini berkiten uluslarımız, ataç özlüklerinin tüm ıssıları olarak baysak, önürme, uygunluk kıldacıları olmuş bulunuyorlar; onlar, bugün, en güzel utkuyu kazanmıya anıklanıyorlar: baysal utkusu.

Altes Ruvayâl;

Yetmiş beşinci doğum yılında oğuz babanız bütün acunda saygılı bir sevginin söyüncü ile çevrelendi. Genlik, baysal, içinde erk sürmenin gücü işte bundadır.

Ünlü babanız, yüksek Kralınız Beşinci Gustavın gönenci için en ısı dileklerimi sunarken, Altes Ruvayâl, sizin, Altes Ruvayâl, Prenses Luizin, sevimli Kızınız Altes Ruvayâl Prenses İngridin esenliğine; tüzün İsveç ulusunun gönencine, genliğine içiyorum.

KELİMELERİN KARŞILIĞI

Gazi Hazretlerinin bu nutku içinde geçen Türkçe kelimelerin Osmanlıca ve Fransızca mukabilieri şunlardır :

Türkçe	Osmanlıca	Fransızca
1 — Tükel	Tam	—
2 — özgü	Hususî	Particulier
3 — Kıvanç	Zevk	Plaisir
4 — Uz, uzca	Müddet, müddetçe	Pendant
5 — Yanku	Aksırada	Echo
6 — Utku	Zafer	Victoire
7 — Süerdemlik	Askerî fazilet ve hüner	La vertu des armes
8 — Alan	Saha	Domaine
9 — Erdem	Fazilet	Qualité
10 — Denlü	Kadar	Autant
11 — Yaltırıklı	Nurlu	Eclatante
12 — Yöndem	Usul, Tarz	Façon
13 — özenç	Gıpta	Envie
14 — Bitim	Nihayet	—
bitim ucu	"	Extrèmité
15 — Berkiten	Tesbit edeı	—
16 — Ataç	Ceddanî	Ancestrales
17 — özlük	Vasıf	Qualité
18 — Tüm	Tamam	Tout
19 — Issı	Sahip	—
20 — Baysak	Huzur	Tranquilité
21 — önürme	Terakki	Progrès
22 — Uygunluk	Ahenk, vifak	Concorde
23 — Kıldacı	Amil	Facteur
24 — Anıklanmak	Hazırlanmak	S'apprêter
25 — Baysal	Sulh	La Paix
26 — Oğuz	Mübarek	Auguste
27 — Söyüncü	Nişanei muhabbet	—
28 — Genlik	Refah, genişlik	Prosperité
29 — Erk sürmek	Hükûmet icra etmek	Régner
30 — Güç	Kuvvet	Force
31 — ünlü	Şanlı	—
32 — Gönenç	Saadet	Bonheur
33 — Isı	Har, sıcak	Chaleureux
34 — Esenlik	Sihhat	Santé
35 — Tüzün	Asil	Noble

Veliaht Hazretlerinin cevabı

ANKARA, 4 A.A. — Isveç Veliahtı fahametli Prens Gustave Adolphe Hazretleri Reisicumhur Hazretlerinin nutuklarına şu nutukla mukabele buyurmuşlardır :

Reisicumhur Hazretleri,

Haşmetli Isveç Kralı Hazretleri, ailem ve bizzat benim hakkımda söylemiş olduğunuz bu derece sevimle sözlerden pek mütehassis olarak, zatı devletlerine prenseslerle benim, Türkiyeyi ilk defa olarak büyük bir zevkle ziyaret ettiğimizi temin etmek isterim.

Hakkımızda gösterilen hüsnü kabul bizde pek kıymetli bir hatıra bırakacaktır.

Hatırası bizde, Isveçte henüz canlı olarak kalan tarihî hadiseler, vaktiyle iki milletimizi birleştirmişti. Bu itbarla, zatı devletlerinin cesur ve münevver idaresi altında terakkiyatı bariz bir şekilde tezahür eden genç Türk Cumhuriyetinin doğuşunun ve kuvvetlenmesinin hususî bir muhabbetle memleketimde takip edilmiş olmasında hayret edilecek birşey yoktur.

Birbirinden uzak mıntakalarda ve başka şartlar altında, memleketlerimiz ayni gayeyi gütmektedir. Bu gaye ise ancak istikrarı halinde fikrî ve iktısadi menbalarımızın inkişafına müsaade edecek olan sulhtur.

Eğer bu gayeye vusul kabil olur ve dünyada itimat yeniden hüküm sürmeğe başlarsa iki millet arasında daha tabii bir ticarete avdet ümit edilebilir. Türkiye ile Isveç her birimizin ihtiyacı olduğu mevat mübadelesine istinat eden mütekabil ticarî münasebetleri için bundan istifade edeceklerdir.

Kadehimi kaldırır ve yeni Türkiyenin büyük Gazisi zatı devletlerinin sihhatine ve asil, cesur Türk milletinin saadet ve refahına içerim.

Yemekten sonra, parlak bir kabul resmi olmuştur.

FİRDEVSÎ'NİN BİNİNCİ YILI

(Başı 1 inci sahifede)

neviden bahsederek, kendisinin arapçayı ve acemceyi iyi bildiğini, şairleri himaye ettiğini, şiirleri olduğunu ve zamanında Gaznenin ilim ve sanat merkezi olduğunu söyledi.

Nihayet şair hakkında verdiği malûmatı tamamlayarak, bu hususta vesikaları birer birer saydı. Bu arada

Milliyet'in Romanı: 4

Yazan: *Marthe Richard* Tercüme eden: *M. F.*

Halk üşüşmüş: Bu bir casustur, bu bir casustur diye haykırışıyordu

Hülâsa

[Marthe Richard tayyareci sıfatile vatanına hizmet etmek için çırpınıyor fakat bunu Zozo isminde bir arkadaşı casus zannediyor. Marthe başından ilk geçen macerayı anlatırken casusluk töhmeti altında ilk defa kalmadığını söylüyor ve harbin ilk senelerinde tayyaresini bulmak için trenle Crotoy'a gitmek üzere yola çıktığını anlatıyor.]

... Crotoy bomboş!... Sanki birdenbire ölüm kanat germiş! Sanki yaz sıcağı, hayattakileri, yakmış, kavurmuş, toz haline getirmiş ve eritmiş. Bu bomboş ve büyük sahada hiç bir şey kımıldamıyor, hiç bir kimse soluk almıyor. Duruyorum ve haykırıyorum. Nihayet uzakta bir gölgenin kımıldadığını görüyorum. Bu bir pilottu. Eski bir makinistti. Hiç şüphesiz biraz sonra harp için uçacaktı.

Kuduruyorum.

— Marthe dedi, hiç bir zaman gözüme bu kadar güzel görünmemiştin!

Kocam seferber edilmişti. Halbuki o henüz değildi. Gözlerinden hodbin düşüncelerinin mânâsını okudum ve omuzlarımı silktim. Onun nazarında kadınlar ne işe yararlardı? Hiç şüphesiz... İsyanım kabarmıştı. Erkek denilen bu deliler ölüm peşleri sıra geldiği zaman bile aşkı düşünübiliyorlardı demek! Ben bir tek gayeye tevecküh etmiştim. Asker olmak. Aşk? hayır! cidden hayır! O zaman aşkın bir gün, çok yakın bir zamanda vatanıma hizmet edeceğini birçok askerleri, sivilleri, bahriyelileri kurtarmak için bana yardım edeceğini, bana faydalı olacağını düşünememiştim. İrademin beni, hiç farkında olmaksızın, kadın kudretimin, erkekler üzerinde bir rol oynamağa sürüklediğini bilmiyordum.

Orada haber aldım ki hususî bir müsaade olmadan tayyaremi almama imkân yoktur. Ve bu müsaadeyi almak ta uzun zamana mütevakkıftır. Onun için yalnız otomobilimle iktifa etmeğe mecbur kaldım. Fakat heyhat bütün benzinler müsadere edilmişti. Orada bulunan Gaston Caudron uğraştı, didindi, ve 50 kilometre yapabilecek kadar bir benzin tedarik etti.

Gene bir defa daha tesadüfün eline kalmıştım. Talisizlik! Picquigny'de bir pan oldu. Ve kaldım. Bir garaj arayordum. İlk bulduğum garaj bomboştu. Bağırdım. Kapının üstündeki zili çaldım. Hiç kimse cevap vermiyordu. Karşıki evden bir kadın yavaşça pancurları açtı.

— Ustabaşı mı? madam dedi.

Köylü kadının nazarları şüpheli bir tarzda beni süzüyordu. Bu saat, tenezzühe çıkmış bir kimsenin saati değildi.

Uzun bir sükûtten sonra:

— Harbe gitti! diye cevap verdi.

Sonra hiç gülümsemeden beni süzmeğe devam etit. Yazlık elbisem, çiçekli şapkam, ve bir şehir için hiç te fevkalâde olmayan zerafetim, onun için gayri tabiî görünmeli idi. Hiç bir zaman yanımdan ayrılmayan köpeğim Mino düşüncemi anlamış gibi idi. Çünkü ona karşı şiddetle havlamağa başlamıştı.

Biraz daha öteki bir garajda bir kadından şu cevabı aldım:

— Burada kimse yok! Kocamı seferberlik aldı, götürdü.

Geri döndüm: Bütün evlerin kapıları açılmıştı. Bir şüpheye düşen köylüler beni iskandil ediyorlardı.

Pan yapan otomobilimin kapaklarını açtım. Belki benzin bitmişti. Filhakika benzin deposu aşağı yukarı kupkuru idi. Fakat Picquigny köyünde bir damla benzin yoktu. Kalan benzinler ise askèrler tarafından müsadere olunmuştu.

Her ne bahasına olursa olsun benzin bulmam lâzımdı.

Amiens'deki pilotlardan ödünç almağı düşündüm. Bunlar öyle hizmetlerdi ki arkadaşlardan esirgenemezdi.

Fakat oraya gitmek için bir vasıta bulmak lâzımdı. Bir çiftlik buldum. Çiftlik sahibi hayli pazarlıktan ve münakaşadan sonra nihayet kazanacağı para karşısında biraz yumuşadı ve bana bir saman arabası verdi.

Yol taşlık ve bozuktu. Ayakta durduğumdan müvazenemi bulmak için hayli sıkıntı çekiyordum. Mütemadiyen sallandığımdan arabanın iki tarafındaki kazıkları yakalamıştım.

Askerler şimale doğru gidiyorlardı, onlara yol vermek için yolun kenarındaki hendeğe sürtünmek ve beklemek icap ediyordu. Tekerlekler, askerlerin bıraktıkları, yağlı kâğıtları, konserve kutularını, eski paçavraları eziyordu. Kasabalarda bütün halk ayakta idi. Herkes eşyalarını kurada beygirlerin çektiği arabalara veyahut ihtiyar bir eşeğin sırtına yüklemeğe uğraşıyordu. Almanlar, Belçikayı istilâ ettikten sonra her tarafı ezerek Marne'e doğru ilerlemeğe başlamışlardı.

Herkes işini gücünü bırakıyor, ve benim saman arabasındaki vaziyetimi seyrediyordu. Hasta ve ihtiyar hayvan beni nihayet Amiens'e iki kilometre mesafedeki tayyare meydanına kadar getirmeğe muvaffak oldu. Meydan bomboştu. Bir tayyare yerde yatıyordu, yaklaştım...

Madam Richard burada ne yapıyorsunuz? deli misiniz?

Uniforması altında gayet gibar görünen bir delikanlı bana elini uzatmış şaşkın şaşkın yüzüme bakıyordu. Amiens merkezi kumandanı olan yüzbaşı Jeanneros'ya otomobilimin nasıl pan yaptığını anlattım. O hâlâ hayertle saman arabasına ve uyuklayan çiftçiyi süzmekte devam ediyordu.

Gülerek:

— Bütün bu işler sizin başınıza gelir! dedi. Hadi buradan çabucak gidin. Ben bana verilen emir mucibince 15.000 litre benzini yakacağım ve gideceğim.

— Öyleyse, dedim, bana bir kaç teneke benzin verebilirsiniz, arabamı tamir etmek için yanıma bir makinist te katabilirsiniz. Uzakta değilim: Picquigny'deyim!

Yüzbaşı Jeanneros:

— İmkân yok! diye cevap verdi. Bir kaç dakika sonra uçacağız. Benzin ne kadar istiyorsanız alın, fakat acele edin. Makinisti vermeme imkân yoktur.

Saman arabasının üzerine her biri on litrelik on tane kırmızı teneke yükledim ve tekrar geri döndüm.

Picquigny'ye girip bir kaç evi geçtikten sonra köpeğim acı acı ahvalamağa başladı. Hangi cebepten olduğunu bilmiyordum. Nihayet uzakta bir kaç mütecessisin pan yapan arabamı bıraktığım yerde toplandıklarını görünce vaziyeti anladım. Bu kalablık içinde bulunan iki jandarma mütemadiyen beş aşağı beş yukarı gidip geliyorlardı. İkisi de dinç ve tüvanâ idi. Kendilerine ancak yüz metre yaklaştığım zaman bir sesler işttim. Yumruklarını benim geldiğim tarafa doğru uzatıyorlar ve:

— Bu casustur! Casustur, diye bağırıyorlardı.

(Devamı var)

M. Çaldaris Belgrat ve Bükreşe gidecek

SOFYA, 4 (Milliyet) — Atinadan bildiriliyor: — Başvekil M. Çaldaris, bu ayın sonuna doğru Belgrada ve oradan da Bükreşe hareket edecektir. M. Çaldaris, Balkan misakının genişletilmesini temin etmek maksadile M.M. Tataresko ile müzakerelerde bulunacaktır. Türkiye ile Yunanistan, Arnavutluğun da biran evvel Balkan misakına girmesini arzu etmekte dirler.

Filibede yedi idam kararı

SOFYA, 4 (Milliyet) — Filibeden bildiriliyor: Filibe divanı harbi, devleti müdafaa kanununun 8 inci maddesi mucibince, dokuzuncu piyada bölüğünde komünist tahrikâtı yapmakla suçlu olanlardan yedisini idama, otuz dokuzunu 5 seneden 12 seneye kadar ağır ceza ile muhtelif para cezalarına mahkûm etmiştir.

Zagrepte bir mahkûmiyet

BELGRAT, 4 (Milliyet) — — Devleti müdafaa mahkemesi, Zağrep polis müdüriyeti binasına bomba koymakla suçlu olan Kugler'i ebedî küreğe mahkûm etmiştir

MEMLEKETTE

Diyarıbekir şehir işleri

Su tesisatı ile kanalizasyon bitirildi, şimdi de sıra elektriğe geldi

Diyaribekir manzarası

Diyarıbekir, (Milliyet) — Diyarıbekir belediyesi çok çalışmaktadır. Bundan birkaç kadar evvel belediye şehrin iki büyük ihtiyacına cevap vermiş, Hamruvat su tesisatile kanalizasyon ıslahatını ikmal etmiştir. Uzun senelerdenberi Diyarbekirin, sıhhî vaziyetini bozan bu iki tehlikenin önüne geçmek suretile belediyenin yaptığı iş ve kazandığı muvaffakıyet, cidden takdire lâyıktır.

Belediye su tesisatı için (200) bin lira ve kanalizasyon ıslahatı için de (20,000) lira bir para sarfetmiştir. Diyarbekir belediyesi şimdi de Diyarbekirin, elektriği ile mezbaha ihtiyacı etrafında çalışmaktadır. Memnuniyetle haber aldığımıza göre bu iş te hemen hemen bitirilecek bir vaziyete gelmiştir.

Şehirde ucuzluk

Diyarbekir diğer yerlere nisbeten ucuzdur. Buğdayın kilosu üç buçuk kuruş, arpa (60) para, nohut iki, pirinç on sekiz, kuru fasulye sekiz, sadeyağ elli beş, zeytinyağı elli, yerli tuzlu peynir yirmi beş, şeker kırk yedi, koyun eti yirmi, kuruştan ibarettir. Bu fiatler haftada iki defa kontrol edilerek fark hasıl olmuş ise belediyece değiştirilmektedir. Ekmekler hergün kontrol edilmekte eksik veya belediyenin tayin ettiği unlardan gayri onlarla ekmek çıkaranlar hakında derhal ceza tatbik etmektedir.

Yollar

Belediye dairesinin önünden dağ kapısına kadar olan Diyarbekirin en işlek caddesi yeniden tamir edilmektedir. Bundan başka şehre sekiz kilometre mesafede ve Hapaçı mevkiinde yapılacak elektrik fabrikasına giden yol düzeltilmiş ve yol üzerinde bulunan iki köprü otomobillerin gidip gelmesine müsait bir şekilde ifrağ olunmuştur. Bu yoldan elektrik fabrikası malzemesi kolaylıkla nakledilebilecektir. Belediye halkın yiyeceğine çok dikkat etmektedir. Pazar yererine getirilen yenecek mevat hergün muayene edildiği gibi dükânlardaki mevad da ayda bir defa muayene edilmektedir. Esnaf, berber ve garsonlar belediye doktoru tarafından muayene edilerek kendilerine vesika verilmedikçe sanat icrasına müsaade edilmemektedir. Belediye etlere de dikkat etmekte ve dükkânlarda fena etler bulundurmamaktadır. Diyarbekir belediye doktoru da hergün bir çok hastaları muayene ve tedavi etmekte ve fakir hastalara da belediye meccanen ilâç vermektedir.

Maarif hayatı

Diyarıbekirde, cumhuriyet, Gazi, Ismet paşa, Ziya Gök Alp, Süleyman Nazif mektepleri olmak üzere, beş ilkmektep bir lise bir sanayi mektebi mevcuttur.

Diyarbekir ötedenberi irfan hayatına müştak bir şehirdir. Bu memleket irfan yolundaki yüksek kabiliyetini, ezelî zekâ ve istidadını, Süleyman Nazif, Ziya Gök Alp, Ali Emirî, ve İshak Sükûtî gibi yetiştirdiği büyük ilim ve fikir adamlarile isbat edebilir. Diyarbekir maarif idaresi vilâyeti merkez, kaza, nahiye, köy maarifile çok yakından alâkadar olmakta ve icap eden yerlere yeniden mektepler açmaktadır.

Ismet paşa hazretlerinin Diyarbekire teşriflerinden sonra açılan Diyarbekir lisesi gittikçe büyüyen bir hızla tekâmüle doğru ilerlemektedir. Talebe miktarı her sene büyük bir farkla artmaktadır. Lisenin mevcudu (500) küsurdur. Bu lise birer sınıf olarak açılmış ve bu sene son sınıfı da teşkil edilmiştir. Mektepte spor teşkilâtı vardır. Mektep muhtelittir. Leyli kısmı da vardır. Bu liseye en çok şark vilâyetlerinden ve bilhassa Elâzizden talebe gelmektedir.

Diyarbekirdeki sanat mektebinin marangoz, doğramacı, demirci ,tornacı şubeleri vardır. Mektep beş sınıflıdır ve (100) talebesi vardır. Mektep bu sene (15) kadar mezun vermiştir.

Spor hayatında canlılık

Diyarbekirde spor hayatı eskiden pek sönük bir halde idi. Birinci müfettişlik teşkilâtından sonra burada spor hayatı yavaş yavaş uyanmağa başlamıştır. Eskiden bir iki idman kulübü açılmışsa da himaye ve disiplinden mahrum bulundukları için mevcudiyetlerini idame ettiremişlerdir. Müfettişlik teşkilâtından sonra Diyarbekirde üç kulüp ve bir idman mıntakası vücut bulmuştur. Bu kulüplerden (Yıldız) ve (Ay) futbol ve atletizm ile (Bozkurt) ta tenis ile iştigal etmektedir. Herbirinin yüzden fazla azası bulunan bu kulüplerden (Ay) ve (Yldız) takımları beş senedenberi Diyarbekirde yapılan müfettişlik ve mıntaka birincilik müsabakalarına iştirak ederek müteaddit galibiyetler kazanmışlardır. Bilhassa Ayspor kulübü iki senedenberi Büyük bir muvaffakıyetle mıntaka şampiyonluğunu elden bırakmamıştır. Yıldız kulübü de Mardin ve Urfa takımlarile yaptığı müsabakalarda kayda yaşan galibiyetler göstermiştir.

(Bozkurt) tenis kulübü de devamlı ve ciddî bir mesaî neticesinde dağ kapısı haricindeki parkta güzel bir (kort) vücude getirerek Diyarbekirde bir çok tenis meraklısı yetiştirmeğe muvaffak olmuştur. Diyarıbekirdeki klüpler gençler arasında fikrî, ahlâkî, samimî bir kaynaşma hasıl etmektedirler.

Aydında sıtma işleri

AYDIN, (Milliyet) — Boş olan Aydın sıtma mücadele mıntakası lâboratuvar şefliğine Antalya sıtma mücadele mıntakası lâboratuvar şefi Dr. Apturrahim Rifat B. tayin edilmiştir. Dr. Apturrahim Bey şehrimize gelerek vazifesine başlamıştır.

SPOR

Balkan güreş turnuvası dün gece başladı

Birinci maçta bütün sikletlerde gali

Dün akşam Fransız tiyatrosunda Balkan şampiyonası başladı. Yerin dar olması dolayısile müthiş denebilecek derecede bir kalabalık vardı.

Cevdet Kerim Bey bir nutuk ile şampiyonayı açtı. Mutat merasimden sonra müsabakalar şöyle cereyan etti:

Teknik neticeler:

Tot - (Yugoslav) Yaşar (Türk)

Orta hakemi: Saip Bey.

Bu güreşte teknik ve sert kuvvet karşılaştı denebilir. Yaşar hasmına nazaran daha acı kuvvetli, Tot ta Yaşara nazaran daha teknikti.

Yaşar — Bütün işi kuvvetile haletmek istiyor, maamafih, Yugoslav güreşçi vaziyeti sıkı tutuyor ve zayıf noktasını arıyor.

Bu taktik Yaşarı sinirlendiriyor. Maçın birinci devresi berabere ilân edildi. Kurada Yaşar kaybetti:

Tot üstte çalışıyor. Bu güreş umumiyet itibarile zevksiz oluyor. Her iki rakipte biribirine oyun tatbik edemiyorlar. Güreşin son kısmında, Yaşar çok sert iki hamle yaptı. Neticesiz.

Üçüncü ve dördüncü vaziyetlerde Yugoslav oyuncu yerden kalktı ve puvan aldı. Bu şekle göre iyi bir oyun olmazsa yerden mütemadiyen kalkması yüzünden Tot puan hesabile galip gelecektir.

Vaziyet ayni devam ediyor. Netice son çalışma nazarı itibara alınarak Yaşar galip ilân edildi.

62 Kilo:

Aşalof (Bulgar) — Sayis (Yunan)

Orta hakemi: Seyfi Bey.

Sayis rakibine göre çok daha usta güreşçi olduğunu hemen ilk dakikada gösterdi ve kaptığı bir kafa ile Bulgar rakibini tuşla yendi. Zaman 43 saniye.

66 Kilo:

Deloka (Yugoslav) — Pangakolos (Yunan) Orta hakemi: Sadullah Bey.

rüyoruz. Ikinci üçüncü kapışmga iyi bir

Yugoslav güreşçiyi daha ilk de rüyoruz. Yunanlı Pangako kinci bir tehlikeden köprüsü saye kurtuldu. Oyun hararetli ve zevkli yor. Yugoslav pişkin bir güreşçi o meydanda hâkimiyeti ele aldı gibi... ci devrenin sonunda Yugoslav hâk lân edildi. Yugoslav ayakta güreş kabul etti. Bu güreşçi muhakka kaç sene sonra kendi kategorisini larından biri olacaktır. Maçı ayni t ile idare ediyor güreş devam ed Yugoslav güreşçisi, biraz kuvvetl makla beraber teknik... Neticede h ler Yugoslavı hükmen galip ilân ed

On dakika istirahatten sonra t müsabakalara başlandı.

66 Kilo:

Faydanof (Bulgar) - Saim (Türk

Orta hakemi: Vekosis.

Bulgar güreşçisi maateessüf güre miyor. İşi yalnız tokat atmak olar lâkki ettiği için güreş pek gülünç yor. Saim rakibinin bir pundunu ar Nitekim yakaladı. Bir kafa kol ile B kendini yerde buldu ve tuşla yenil man 4 dakika.

72 kilo yarı orta: Kalyef (B gar) Zaharya (Yunan) orta hak man 1 dakika 4 saniye.

Her iki rakip te sıkı. Yun teknik itibarile daha faik. Zah Bulgarı tek klede yakaladı ve terek amuda kaldırdıktan sonra t yendi.

72 kilo: Büyük Hüseyin (Tü Sarillie (Yugoslav) orta hakemi dullah Bey.

Her iki rakip te ayni sertlikle ışıyorlar. Teknik itibarile biribir rinden farklı değiller. Bu arada seyinin kaşı yarıldığı için güreş sık duruyordu.

Müsabaka tekrar başladığı man Hüseyin bir puvan kazana bir kapış yaptı. Bundan bir müd sonra yeni bir hamle ile 11,36 s yede tuşla rakibini yendi.

79 kilo: Nuri (Türk) Yanef (goslav) orta hakemi: Saip Bey.

İlk tutuşmalar sert oldu ve sertlikle Nurinin faikiyeti altında on dakika geçti.

Şimdi Nuri altta çalışıyor ve mmın oyununu bozuyor. Son dakika ayakta güreşiyorlar. Netic Nuri hükmen galip.

Zonut (Yunan) Kostanikof (B gar) orta hakemi: İsmail Bey.

Zonut rakibi Bulgar güreşçisi den daha faal ve daha teknik gü şiyor. Bu işi ondan daha iyi bil muhakkak. Bulgar ise biraz d kuvvetli, onun için güreş uzayor. sa dakika meselesi. Bulgar da a dı o da şimdi gayet iyi güreşiy Birinci on dakika böyle geçti. İk başladı.

Zonut tekrar sıkı hücumlara g ti ve rakibini epeyce hırpaladı. N ticede Yunanlı Zonut hükmen s geldi.

Yarım ağır: Yorgiyef (Bulga Yugoslav , orta hakemi Seyfi Bey

Tatsız bir müsabakadan so Yorgiyef hükmen galip.

87 kilo: Büyük Mustafa (Tü Stradotakis (Yuman) orta hakemi lânof. Mustafa ilk saniyelerde bir fa kaparak hasmını tuşla yendi man , 27 saniyede.

Ağır siklet:

Naki (Yugoslav) Dimitrof . O hakemi Sadullah Bey. Ortada ha ten tutunurlarken daha usta o Naki bir salto ile galip geldi.

Çoban Mehmet (Türk) La (Yunan) orta hakemi (Herlin).

Ortada biraz dolaştıktan so Çoban rakibini altına aldı ve burgu ile hasmını mağlûp etti.

Çorlu: Bir Avrupa şehri

Halk gelen muhacirlerin bedeva eşyalarını taşımak hamiyetini gösteriyor

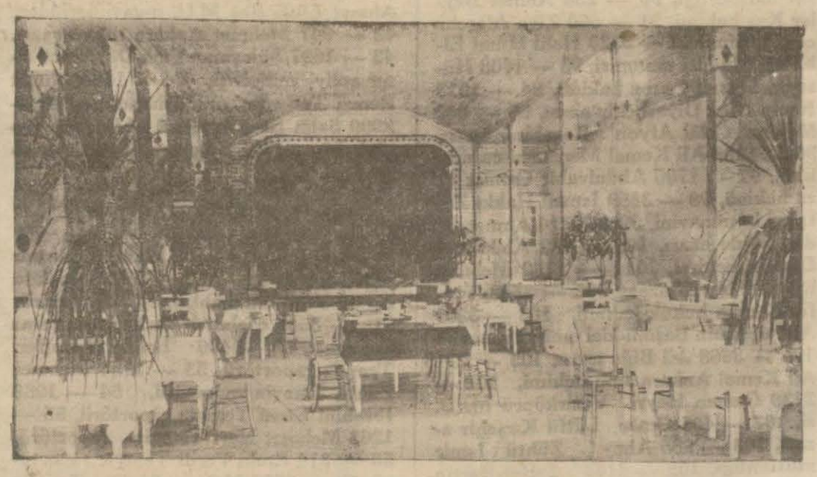

Çorluda Belediye sinema salonu

ÇORLU, (Milliyet) — Eski devirlerde büyük ehemmiyeti görülen Çorlu bugün o tarihi devirdeki hayatını canlandırmak üzre faaliyete başlamıştır.

Bütün kaza ve köy halkı başta kaza kaymakamı Tevfik B. olduğu halde imar faaliyetine başlamıştır. Kaza merkezinde son sistem ve modern binalar daireler yapılmaktadır.

Bir zamanlar beş, altı bin raddelerine düşen nufus bugün 14, 15 bini geçmektedir. Bu nufus tezayüdü günden güne artmakta ve şayanı hayret bir derecede göze çarpmaktadır. Hükûmete ait meralarda çiftliklerde yeni yeni köyler yapılmaktadır. Romanyadan gelen kardaşlarımıza tesis edilen bu köylere halk bilâ ücret malzemesini taşımaktadır.

Bu sene bir çok köylerde maarif vekâletinin verdiği plânlar dahilinde kargir mektepler yapılmağa başlanmıştır. Çorlunun her sahadaki mevkii ehemmiyeti ve nufusunun ziyadeleşmesi dolayisile bir orta mektep ihtiyacı şiddetle baş göstermiştir.

Belediyenin riyaset mevkiini hükûmetin emrile Kaymakam Tevfik B. idare etmektedir. Uzun zaman danberi ismi olup cismi bulunmayan ve hiç bir mevcudiyet göstermeyip muattal bir halde kalan belediye faaliyete geçerek pis bir halde bulunan sokakları temizletmiş muntazam bir Etfaiye teşkil edilmiş bazı pis mecralar üzerleri örtülerek kapatılmıştır. Belediyenin halihazır vaziyeti Trakyayı gezen Kumandanlar hükûmet erkânı Çorlunun en ileri bir belediye olduğunu taktirle söylemektedir.

Intihabat faaliyeti başlamıştır. Gönül ister ki bir çok müşkilâtla hiç yoktan vücude getirilen bu belediye müessesesi intihabattan sonra da bu intizamile bu kudretile memleketin, şehrin ihtiyaçlarına cevap verir millî müşterek bir müessese kudretini muhafaza etsin.

Şehrin elektriği şayanı taktir bir haldedir dene bilir ki Türkiye kazalarının en güzel elektrik tenviratı ve faaliyeti bu kazadadır.

Çorlu bugünkü vaziyetile Türkiyenin hakiki bir Avrupa şehiri halini almaktadır. Halkın ihtiyaçları müntazam surette temin edilmekte ve ihtiyaçlar tespit edilerek yapılan işler mahaline masruf olarak yapılmaktadır. Bu hususta muhterem müfettiş umumî Ibrahim Tali Bey ve erkânı harp reisi miralay Asım ve Vali Haşim Bey pe kfazla muzaheretleri görünmektedir. Memleket ve halk kendilerine candan arzı şükran etmektedirler.

Sıvas nahiye müdürleri arasında

SIVAS, (Milliyet) — Alacahan nahiyesi müdürü Mahmut Bey Kayadibi nahiyesine, Kayadibi nahiyesi müdürü Süreyya Bey Hafik'in İpale nahiyeşine, Bolucan eski müdürü Tufan Bey Kangalın Alacahan müdürlüklerine tayin edilmişlerdir

Bohemians

(Başı 1 inci sahifede)

na hiç şüphe etmiyorum.„

Verdiği malûmattan dolayı Ad Beye teşekkür ederken Bohemi futbolcularının Fenerbahçe karşıs da alacakları mükâfatın az olma hattâ hiç mükâfat alamamalar candan dileriz.

S. G

Heybeliada da tenis maçları

Heybeliada plâj kortlarında gel cuma gününden itibaren Adaları gü leştirme cemiyeti himayesinde bir turnuva yapılacak ve kazananlara k ve madalyê verilecektir. Maçlara gir istiyenler 9 Teşrinievvel 934 akşam kadar Heybelide korta veya Zeki spor mağazasına veyahut Beyoğlu (sahibinin sesi) Ağa camii şubesine racaatla kaydedilmelidir.

Hakemlere

Türkiye Futbol Federasyonu ha komitesi riyasetinden:

6 Teşrinievvel 934 cumartesi aks için Halkevi Beyoğlu şubesine hu mektuplarla davet edilmiş olan ha arkadaşların - bu toplanma ertesi g talik edildiğinden - 7 teşrinievvel 934 zar günü akşamı ayni saatte ve ayni halli teşrif buyurmaları rica olunur.

Maden Kömürü Sobası
Elâziz Valiliğinden:

Vilâyet Daire ve müessseseleri için elli ilâ yüz dane muhtelif boyda maden kömürü sobası satın alınacaktır. Sobaların, Ereğli maden kömürü yakılmasına müsait olması lâzımdır. Yerli malı olmak şartile tip ve fiatlarının 11 Teşrinievvele kadar Vilâyet Makamına bildirilmesi ilân olunur. (6399)

Balıkçılık Enstitüsünden:

Lise tahsilini ikmal etmiş ve Almanca, İngilizce veyahut Fransızca lisanlarından birine âşina üç efendi stajiyer olarak alınacaktır. Şehrî elli lira ücret verilecektir. Bu hususta daha fazla izahat almak üzere 12 Teşrinievvel 934 tarihine kadar Buğaziçi Balta Limanındaki Balıkçılık Enstitüsüne müracaat etmeleri ilân olunur. (6395)

Fakir çocuklara yardım için

Toptancı tüccarlar, bakkallar, zahireciler ve manifatura tüccarlarile zenginlerin nazarı dikkatine !...

Geçen sene olduğu gibi bu sene de Cümuriyet bayramında fakirlerimize yiyecek ve giyecek ile yardıma çalışmaktayiz. Elli bine yakın nüfusu ve içlerinde oldukça mühim yoksulu olan bir muhitte yapacağımız yardımı fazlalaştırmak için her zaman olduğu gibi cümlenizden vardım diliyoruz.

İçtimaî yardım; fert için fazilet, yoksul için kuvvet yurt için refah ve saadet kaynağıdır.

Topkapı Türk Fukaraperver Hayır Müessesi Müdüriyeti

KİRALIK VE SATILIK

Şişlide Bulgar çarşısında on odalı nezaretli bir villâ satılıktır.

* Beyoğlunda Misk sokağında beş odalı mobilyalı bir apartman kiralıktır.

* Şişlide iki cepheli üç bin arşınlık bir arsa ya tamamen veya kısmen satılıktır.

Mütemmim malûmat için telefonla 42238 müracaat. 6647

Göz Hekimi
Dr. Süleyman Şükrü

Birinci sınıf mütehassıs
(Bâbıali) Ankara caddesi No. 60
5604

DOKTOR
Rusçuklu Hakkı

Galatasarayda Kanzuk eczahanesi karşısında Sahne sokağında 3 numaralı apartımanda 1 numara.
5603

Gayrimübadiller Cemiyetinden:

20/10/ 934 tarihine müsadif Cumartesi saat 14 te senelik kongre toplanacağından mukayyet azanın İstanbul Halkevine teşrifleri mercudur.

Ruzname:
Çalışma raporu
İdare heyeti seçimi (3298)

Zayi ve itibardan düşmüş pasaport

İstanbul İran Jeneral Konsolosluğundan ita kılınan ve Hassanoğlu Muhsin namına ait olan 9244 umumî ve 268 hususî numaralı ve dokuz Tir 1311 ve 2 Temmuz 1932 tarihli pasaport şahsı aşağıda yedinde görüldüğü takdirde takibatı kanuniye icra olunacaktır. (3285)

MECCANEN
İncili Şerif

kitabını göndermek için adresimize yazınız :
Maison de la Bible Dpt. T. 2.
GENEVE (SUISSE)
3306

Bebekte hamam sokağında 18 numaralı hanede iken ikametgâhı meçhûl kalan Fatma Zermisal hanıma:

İstanbul Üçüncü İcra memurluğundan: Macar ziraat makineleri şirketine borçlu Büyük Çekmecede Eskice çiftliği müsteciri Veli efendinin mezkûr çiftlikte 5 haziran 933 tarihinde haczolunan makineleri hakkındaki istihkak iddiasını 97 inci maddeye tevfikan yedi gün zarfında mahkemeye serd ile takibin taliki için emir getirmeniz için mezkûr adresinize tebligat gönderilmiş ise de bulunmadığınızdan 931/3162 dosya numarasile daireye müracaatla icranın tehiri için yedi gün zarfında mahkemeden emir getirmediğiniz takdirde mahcuzun satılacağı mezkûr ihbar varakasının tebliği makamına kaim olmak üzere ilân olunur. (3302)

MUAYENEHANE NAKLİ
Diş tabibi **Mehmet Necati**
Yeni postane karşısındaki muayenehanesini Taksim tramvay durağı karşısında Kamer palas apartmanına nakletmiştir. Yeni telefon : 49313.
(3241)

Üsküdar ikinci noterliğinden: Adapazarı Türk Ticaret Bankası Üsküdar şubesinin 26 Haziran 934 T. li ve 91 günlü bir senetle İstanbulda Galatada Mumhane caddesinde 117 sayılı üzüm kızı rakı fabrikasında Çelebi Bahar Şalamon efendi ile İstanbulda Yağ iskelesinde 19 sayılı yerde İskinazi Mitrani ve ortakları boyunlarında alacağı olan (1709) bin yedi yüz dokuz lira ve 98 kuruşun ödeme günü geçtiğinden ulaştırma tarihinden başlayan 24 saat içinde ödenmesi ve ödenmezse bankanın tazminat ve faiz ve bütün masrafları da ayrıca istemeğe haklı olacağını bildiren 27 Eylül 934 T. li ve 4501 sayılı ihtarname, borçluların ticaret yerlerini bırakarak gittikleri ve oturdukları yeri bilen olmadığı cihetle kendilerine ulaştırılamadığından ulaştırma yerine geçmek üzere ilân ediyoruz. (3182)

İstanbul Dördüncü İcra Memurluğundan: Mukaddema Erenköyünde Suadiyede Çolak İsmail sokağında eski 14 yeni 51 No. lı köşkte mukim iken halen ikametgâhları meçhûul bulunan Madam Dora ile Moris Santos Zakkum efendiye:

Mütemellik Simon Brud efendiye bir kıt'a Noter senedile borcunuz olan ezgayri faiz ve masarif ceman üç bin dört yüz liranın temini istifası zımnında ikametkâhlarınıza gönderilen tebligatlara ikametkâhlarınızda bulunmadığınızdan ve bu defa balâda adresi yazılı ve 3036 lira kıymeti muhammeneli ve işbu takdiri kıymete bir itirazınız varsa üç gün içinde itirazınızı dairemize bildirmeniz ve işbu gayri menkulün açık arttırma suretile 10 - 11 - 934 tarihine müsadif cumartesi günü saat 14 ten 16 ya kadar dairemizde açık arttırma ile ve 934/1270 dosya No. sile İcra ve İflas kanununun 119 cu maddesine tevfikan satılacaktır. Malumunuz olmak üzere ve açık arttırma satış ilânı tebliği makamına kaim olmak üzere ilân olunur. (3300)

İstanbul Dördüncü İcra Memurluğundan: Tamamına üç bin otuz altı lıra kıymet takdir edilen Erenköyünde Suadiyede Çolak İsmail sokağında eski 14 yeni 51 No. maamüştemilât köşkün temamı açık arttırmaya konmuş olup aşrtnamesinin 4 - 10 934 tarihinden itibaren her kes tarafından görülebileceği gibi 10 - 934 tarihine müsadif cumartesi günü saat on dörtten on altıya kadar dairemizde açık arttırma suretile satılacaktır. Arttırmaya iştirak için yüzde yedi teminat akçası alınır. Müterakim vergiler belediye rusumları ve vakıf icareleri müşteriye aittir. İcra ve İflâs kanununun 119 cu maddesine tevfikan hakları tapu sicillerile sabit olmayan ipotekli alacaklılar ile diğer irtifak hakkı sahiplerinin bu haklarını ve ve hususile faiz ve masrafa dair iddialarını ilân tarihinden itiraben yirmi gün içinde evrakı musbitelerile bildirmeleri lâzımdır. Aksi halde hakları Tapo sicillerile sabit olmayanlar satış bedelinin paylaşmasından hariç kalırlar. Alâkadarların şu fıkrai kanuniye ahkâmına göre hareket etmeleri ve daha fazla malûmat almak istiyenlerin 934/1270 dosya No. sile müracaat etmeleri ilân olunur. (3300)

İstanbul İkinci İflâs memurluğundan: Müflis Hayım Kaplan efendiye ait muhtelif çoraplar pazarlık suretile satılacaktır. İsteyenlerin 6 T. EVVEL/934 Cumartesi günü saat 8 den itibaren ve Cumadan maada her gün akşam saat 18 e kadar Mahmut Paşa altbaşınd küçük çorapçı hanında 5 numaralı mağazaya müracaat etmeleri ilân olunur. (3304

DEVLET DEMİRYOLLARI İDARESİ İLANLARI

653 ton odunun kapalı zarfla münakasası Ankara'da Idare binasında 20 - 10 - 934 Cumartesi günü saat 15 de yapılacaktır. Tafsilât Haydarpaşa ve Ankara veznelerinde üçer liraya satılan şartnamelerde yazılıdır. (6254)
6764

İdaremiz için pazarlıkla satın alınacak olan Elektrik, Hırdavat, Hamızı kibrit, Motör ve 40 kalem hastane malzemesi ile 14-9-934 tarihli ilân üzerine elde edilen fiatları haddi itidalde görülmeyen 1700 top müsbet ozalit kâğıdı gibi (27) kalem muhtelif eşyanın 10-10-934 çarşamba günü saat 11 de pazarlığı yapılacaktır. İsteyenlerin mezkûr saatte Mağazaya müracaatla tahriren teklifte bulunmaları ve Mağaza dahilinde asılı listede (X) işaretli malzeme için nümune getirilmesi ve nümunesiz tekliflerin kabul edilmiyeceği ilân olunur. (6444)

Gümrük Muhafaza Umum Kumandanlığı İstanbul Satınalma Komisyonundan:

1 — İstanbul Gümrük binaları tarasalarının tamiri kapalı zarfla 16-10-1934 salı günü saat on dörtte eksiltmeye konulmuştur.

2 — Tasdikli şartnamesi her gün İstanbul'da Muhafaza Başmüdürlüğü binasındaki Komisyondan alınabilir.

3 — İsteklilerin Ticaret Odalarından birine kayıtlı, diplomalı Mimar veya Mühendis olduklarını gösterir vesikalarını ve yüzde yedi buçuk teminatlık vezne makbuzu veya banka kefaletnamesini teklif mektuplarile birlikte belli zamandan evvel Komisyona vermeleri. (5950) 6677

EVKAF MÜDİRİYETİ İLANLARI

Alemdağı vakıf ormanlarının Polonez köyü civarında 934 senesine mürettep maktalardan kat imâl olunmak üzere 30,122 kantar kayın,gürgen, kestane ve meşe mahlût odunu ile 80 metre mik'ap keza mahlût gayri mamûl kereste bir sene müddetle arttırmaya çıkarılmıştır. İhalesi 15-10-934 pazartesi günü saat on beştedir. Talip olanların artırma şeraitini görmek üzere 15-10-934 pazartesi günü saat 15 e kadar her gün İstanbul Evkaf Müdürlüğünde Orman ve Arazi kalemine müracaat eylemeleri. (6398)

İstanbul 7 inci İcra Memurluğundan:
Emniyet Sandığı namına

Birinci derecede ipotekli olup yeminli üç ehlivukuf tarafından tamamına (9358) lira kıymet takdir edilen Boğaziçi Büyükdere mahallesinde Çarşı iskelesi sokağında eski 12, 14, yeni 1, 3, 5 No. larla murakkam maa dükkân ve müstemilâtı havi bir apartımanın tamamı açık arttırmaya vazedilmiş olduğundan 7-11-934 tarihine müsadif çarşamba günü saat 14 ten 16 ya kadar dairede birinci arttırması icra edilecektir. Arttırma bedeli kıymeti muhammininin yüzde 75 ni bulduğu takdirde müşterisi üzerinde bırakılacaktır. Aksi takdirde en son arttıranın taahhüdü baki kalmak üzere arttırma 15 gün müddetle tecdit edilerek 22-11-934 tarihine müsadif perşembe günü saat 14 ten 16 ya kadar keza dairemizde yapılacak ikinci açık arttırmasında arttırma bedeli kıymeti muhamminenin yüzde 75 ni bulmadığı takdirde satış 2280 No. lı kanun ahkâmına tevfikan geri bırakılır. Satış peşindir, arttırmaya iştirâk etmek isteyenlerin kıymeti muhamminenin yüzde 7,5 nis betinde pey akçası veya Millî bir Bankanın teminat mektubunu hamil bulunmaları lâzımdır. Hakları Tapu sicilli ile sabit olmıyan ipotekli alacaklarda diğer alâkadaranın ve irtifak hakkı sahiplerinin bu haklarını ve hususile faiz ve masarife dair olan iddialarını evrakı müsbiteleri ile birlikte ilân tarihinden itibaren nihayet 20 gün zarfında dairemize bildirmeleri lâzımdır. Aksi takdirde hakları Tapu sicilli ile sabit olmıyanlar satış bedelinin paylaşmasından hariç kalırlar. Müterakim vergi, tenviriye, tanzifiyeden mütevellit Belediye rusumu medyuna aittir. Daha fazla malûmat almak isteyenler 15-10-934 tarihinden itibaren herkesin görebilmesi için dairede açık bulundurulacak arttırma şartnamesi ile 934-609 No. lı dosya ya müracaatla mezkûr dosyada mevcut vesaiki görebilecekleri ilân olunur. (6434)

Gayrimübadiller Takdiri Kıymet Komisyonundan:

6 Teşrinievvel Cumartesi 1074 Numaradan 1213 numaraya kadar
7 Teşrinevvel Pazar 1214 numaradan 1420 numaraya kadar
8 Teşrinievvel Pazartesi 1421 numaradan 1640 numaraya kadar.

Alacakları yekûnu 50.000 liraya kadar olan ve karar numaraları yukarda yazılı bulunan Gayrimübadillerin binde 4,3 nisbetinde nakit istihkaklarını almak üzere hizalarında gösterilen günlerde Komisyona müracaat etmeleri. (6445)

Jandarma Umum Knmandanlığı Ankara Satınalma Komisyonundan:

Mevcut nümune ve evsafına uygun olmak şartile (43630) çift sarı kundura kapalı zarf usulile 26-10-934 cumartesi günü saat onda satın alınacaktır. Şerait ve nümune ve evsafını Komisyonumuza ve İstanbulda Jandrama muayene Heyetine müracaatla görmeleri ve münakasaya iştirâk için ilk teminatının malsandığına yatırdığını natık makbuz veya banka mektubu ile münakasa gün ve saatinde Komisyonumuza gelmeleri. (6307)

Istanbul Haricî Askerî Kıtaat ilânları.

Erzurum Mustahkem Mevkî ihtiyacı için 4500 ilâ 6300 kilo Galvanizli demir tel ile dört bin iki yüz ilâ beş bin iki yüz adet fincan açık münakasaya konmuştur. Münakasası 1 7Teşrinievvel 934 çarşamba günü saat 15 tedir. Ilk teminatı 333 lira 30 kuruştur. Şartnamesi Erzurum, Trabzon Satınalma Komisyonlarlie Istanbul Levazım Amirliği Satınalma Komisyonunca görülebilir. Taliplerin tam vaktinde teminatlarile Erzurumda Kolordu Satınalma Komisyonuna müracaatları. (294) (5993)
6722

* * *

Tekirdağ kıtaatı ihtiyacı için 18,000 kilo ve Malkara kıtaatı ihtiyacı için 10,000 kilo cem'an 28,000 kilo çorbalık şehriyenin açık münakasa suretile ihale günü olan 10-9-934 tarihinde talip zuhur etmediğinden ihale müddeti bir hafta temdit edilerek 18-9-934 salı günü saat 15 e taliki ilân edilmişti. Mezkûr günde işbu şehriyelere talip çıkmadığından bir ay zarfında pazarlıkla alınmak üzere ihale gününün 18-10-934 perşembe günü saat 10 da yapılacaktır. Evsaf ve şeraitini öğrenmek isteyenlerin her gün ve münakasaya iştirâk edeceklerin de belli gün ve saatte Tekirdağında Fırka Satınalma Komisyonuna müracaatları. (297)
(5996) 6723

* * *

Vize kıtaatı ihtiyacı için 44841 kilo Samana talip çıkmadığından tekrar pazarlığa konmuştur. İhalesi 11-10-934 günü saat 15 tedir. Evsaf ve şeraiti evvelki gibidir. Taliplerin aynı gün ve saatte teminatlarile birlikte Komisyonumuza müracaatları. (368) (6423)

* * *

Vize Kıt'atı ihtiyacı için 600 kilo zeytin danesine talip çıkmadığından tekrar pazarlığa konmuştur. İhalesi 6-10-934 günü saat 15 tedir. Evsaf ve şeraiti evvelki gibidir. Taliplerin aynı gün ve saatte teminatlariyle birlikte komisyonumuza müracaatları. (369) (6427)

* * *

Vize kıtaatı ihtiyacı için 45291 kilo Kuru Ota talip çıkmadığından tekrar pazarlığa konmuştur. İhalesi 8-10-934 günü saat 15 tedir. Evsaf ve şeraiti evvelki gibidir. Taliplerin aynı gün ve saatte teminatlarile birlikte komisyonda bulunmaları. (366) (6426)

* * *

Pınarhisar kıtaatı ihtiyacı için 645758 kilo kuru ota talip çıkmadığından tekrar pazarlığa konmuştur. İhale 7-10-934 günü saat 15 tedir. Evsaf ve şerait eskisi gibidir. Taliplerin aynı gün ve saatte teminatlarile birlikte komisyonumuza müracaatları. (371) (6430)

* * *

Beşyüz elli bin kilo saman kapalı zarf usuliyle ihalesi 31 Teşrinievvel 934 çarşamba günü saat on dörttedir. Şartnamesini görmek üzere her gün ve ihale gününde vakti muayyeninden evvel teminat ve teklif mektuplarını mak buz mukabilinde Ankara Levazım Amirliği satınalma komisyonu Riyasetine vermeleri. (370) (6428)

* * *

İzmit Mu. kıt'atının 97800 kilo kuru fasulya ihtiyacı kapalı zarf usuliyle satın alınacaktır. İhalesi 28 Teşrinievvel 934 pazar günü saat 15 dedir. Taliplerin şartnamesini görmek için her gün ve münakasasına iştirâk edeceklerin belli gün ve saatten evvel İzmit satınalma komisyonuna teklif mektuplarını vermeleri. (372) (6429)

Vize Kıt'atı ihtiyacı için 2456 kilo toz şekere talip çıkmadığından tekrar pazarlığa konmuştur. İhalesi 6-10-934 günü saat 15 tedir. Evsaf ve şeraiti evvelki gibidir. Taliplerin aynı gün ve saatte teminatlariyle birlikte komisyonumuza müracaatları. (377) (6420)

* * *

Vize kıt'atı ihtiyacı için 2970 kilo Zeytin yağı talip çıkmadığından tekrar pazarlığa konmuştur. İhalesi 6-10-934 günü saat 15 tedir. Evsaf ve şerait evvelki gibidir. Taliplerin aynı gün ve saatte teminatlariyle birlikte komisyonumuzda bulunmaları. (379) (6422)

* * *

Vize kıt'atı ihtiyacı için 14662 kilo patatese talip çıkmadığından tekrar pazarlığa konmuştur. İhalesi 6-10-934 günü saat 15 tedir. Evsaf ve şeraiti evvelki gibidir. Taliplerin aynı gün ve saatte teminatlariyle birlikte komisyonumuza müracaatları. (364) (6424)

* * *

Pınarhisar kıtaatı ihtiyacı için 4940 kilo soğana talip çıkmadığından tekrar pazarlığa konmuştur. İhalesi 6-10-934 günü saat 15 tedir. Evsaf ve şeraiti evvelki gibidir. Taliplerin aynı gün ve saatte teminatlarile birlikte Komisyonumuza müracaatları. (365) (6425)

* * *

Çorlu Muratlı garnizonundaki kıt'atı ihtiyacı için açık münakasa ile 11775 kilo yeşil mercimek satın alınacaktır. İhale günü 27-10-934 cumartesi günü saat 15 dedir. Nümune ve evsafını görmek isteyenlerin her gün ve münakasaya iştirâk edeceklerin belli gün ve saatte teminatlariyle birlikte Çorludaki komisyonumuza müracaatları. (373) (6416)

* * *

Safranboluda bulunan kıt'at için ikiyüz yetmiş bin kilo rekompoze lave kömürü 25-10-934 saat 15,30 da kapalı zarfla alınacaktır. Taliplerin şartnamesini görmek için Tophanede Levazım Amirliği satınalma komisyonuna ve münakasasına iştirâk edeceklerin Safranboluda satınalma komisyonuna müracaatları. (374) (6417)

* * *

Çorlu ve Muratlı garnizonundaki kıt'atın ihtiyacı için açık münakasa ile 4496 kilo kırmızı mercimek satın alınacaktır. İhale günü 27-10-934 cumartesi günü saat 15,30 dadır. Nümune ve evsafını görmek isteyenlerin her gün ve münakasaya iştirâk edeceklerin belli gün ve saatte teminatlariyle birlikte Çorludaki komisyonumuza müracaatları. (375) (6418)

* * *

Vize kıtaatı ihtiyacı için 921920 kilo Arpaya talip çıkmadığından tekrar pazarlığa konmuştur. İhalesi 7-10-934 günü saat 15 tedir. Evsaf ve şerait eskisi gibidir. Taliplerin aynı gün ve saatte teminatlarile birlikte Komisyonumuza müracaatları. (367) (6431)

* * *

Vizedeki Fırka kıtaatı ihtiyacı için satın alınacak 28 yüksek ızgaralı büyük dökme ve küçük soba 58 büyük saç soba 145 küçük saç soba 56 büyük mangal 693 dirsek 2310 soba borusu 287 kürek 287 maşa 231 soba tahtası pazarlıkla mubayaa edilecektir. İhale günü 10-10-934 saat 15 tedir. Taliplerin şartnameyi görmek üzere her gün ve pazarlığa iştirâk için belli gün ve saatte teminatlarile Vizede Komisyona müracatları. (376) (6419)

Maliye Müfettiş Muavinliği imtihanı

Maliye teftiş heyetinden:

35 lira maaşlı Maliye Müfettiş Muavinliği için 17 Teşrinisani 1934 tarihinde imtihan yapılacaktır.

Aranan şartlar şunlardır

1 — Memurin kanununun dördüncü maddesinde yazılı evsafı haiz olmak, 2 — 1 Kânunusani 1934 tarihinde 30 dan yukarı yaşta bulunmamak, "asgarî yaş kaydı yoktur,, 3—Mülklye mektebinden,Hukuk Fakültesinden, Yüksek Ticaret ve İktisat mektebinden veya bunlara mümasil aynı derecedeki bir ecnebi mektepten mezun olmak, 4 — Ahlâk ve seciye itibarile şayanı itimat olduğu bittahkik anlaşılmak.

Imtihana talip olanlar 31 Teşrinievvel 1934 tarihine kadar Ankarada Maliye Vekâleti Teftiş Heyeti Reisliğine arzuhalla müracaat edeceklerdir. Arzuhale şu vesikaların raptı lâzımdır. 1 — Nufus cüzdanı ve adres, 2 — Kendi el yazılarile tercümeihal hülâsası, " Memuriyette bulunanlar müddet ve sureti hizmetlerine dair resmî vesika raptedeceklerdir. 3 — Askerliklerini yaptıklarına veya tecil ediidiklerine dair vesika, 4 — Mektep şahadetnamesi veya tasdiknamesi, 5 — Sağlam ve yolculuğa mütehammil olduklarına dair hükûmet tabibinin raporu.

Talipler tahrirî ve şifahî olmak üzere iki imtihana tabi tutulacaklardır. Tahrirî imtihan Ankara'da ve Istanbul'da ve muvaffak olanların şifahî imtihanı da Ankara'da yapılacaktır.

İmtihan programı

1 — Maliye :

A — Bütce "ihzarı, tatbikı, tasdiki ve kontrolu,, Muhasebei Umumiye kanunu ahkâmı,

B — Vergi nazariyeleri, teklif usulleri vasıtalı ve vasıtasız vergiler " Sedüllü vergiler, veraset vergileri, istihlâk üzerinden alınan vergiler, gümrük, inhisarlar, harçlar ,, Türkiyedeki vasıtalı ve vasıtasız vergiler,

C — Maliyemizin Varidat ve Muhasebe teşkilâtı,

D — Istikraz nazariyeleri, tahvil amortisman, Türkiye düyunu umumiyesi,

2 — Iktisat : "Istihsal, tedavül, inkısam ve istihlâk bahisleri ,, 3 — Malî ve ticarî hesap, faizi basit, faizi mürekkep, iskonto faizli hesabı cariler. 4 — Hendese, satıh ve hacim mesahaları, 5 — Ticaret usulu defterisi " esaslı ve pratik malûmat ,, 6 — Hukuku idare, Memurin muhakematı kanunu, Ceza muhakemeleri usulü kanununun tahkikat usullerine müteallik hükümleri, ceza kanununun memur suçlarına ait kısmı, kanunu medeni ve borçlar kanunile ticaret kanunlarından maliyeyi alâkadar eden ahkâmı, 7 — Türkiyenin tabii, iktisadî, coğrafyası ve tarihî hakkında malûmat, 8 — Fransızca " imlâ ve tercüme ,, Imtihan neticesinde müfettiş muavinliğine alınanlar üç sene sonra yapılacak ehliyet imtihanında muvaffak olurlarsa Maliye müfettişliğine tayin edilecek ve bir sene staj için Avrupaya gönderileceklerdir. (6315)

Nafıa Vekâletinden:

Afyon - Antalya hattı 40 - 56 mcı kilometreleri arası 3 üncü kısmı inşaat ve ameliyatı kapalı zarf usuliyle münakasaya çıkarılmıştır.

Münakasa 16-10-934 tarihine müsadif Salı günü saat 15 de Vekâlet müsteşarlık makamında yapılacaktır. Taliplerin tek iflerini carî seneye mahsus Ticaret Odası ve fennî ehliyet vesikaları ve 20000 liralık muvakkat teminatın mal sandığına yatırıldığına dair makbuz veya Banka kefalet mektubu ile birlikte aynı gün ve saatten evvel komisyon riyasetine vermeleri lâzımdır.Taliplerin bu husustaki şartnameleri 50 lira mukabilinde Vekâlet Malzeme Müdürlüğündensatın alabilirler. (6165) 6688

Edirne Jandarma Efrat Mektebi Kumandanlığından:

Edirne Jandarma Mektebinin 9000 lira bedeli keşfi ile tamiratı yapılacağından 7-10-934 tarihinden itibaren (20) gün müddetle kapalı zarfla münakasaya konulmuştur. Münakasaya iştirâk edeceklerin şeraiti anlamak üzere Nafıa Başmühendisliğine ve münakasaya iştirâk için de 27-10-934 cumartesi günü saat (10) da Edirne Merkez Malmüdürlüğünde toplanacak komisyona müracaatları ilân olunur. (6402)

Liseler alım Satım komisyonundan

Komisyonumuza merbut Galatasaray lisesinin yeni çarşı cephesindeki istinat duvarın Belediye Fen heyetince tehlikeli bir vaziyette olduğu bildirilmiş olduğundan yaptırılması ve Haydarpaşa lisesininde 1200 ton Kriple maden kömürünün 24-10-934 tarihine müsadif çarşamba günü saat 16 da ihale edilmek üzere kapalı zarf usulile münakasaya konulmuştur. Taliplerin keşif ve şartnamesini görmek üzere İstanbul Erkek lisesindeki Komisyon Kalemine ve münakasaya iştirak edeceklerin de ihale günü teminatı muvakkate makbuzlarile birlikte Komisyonumuza müracaatları. (6405)

Feyziati Liseleri Müdürlüğünden

1 — Kız ve erkekler için ayrı teşkilâta maliktir. Ana, İlk, Orta, Lise sınıflarına leylî, neharî talebe kaydına başlanmıştır.

2 — Kayıt için hergün mektebe veya yenipostane arkasında Basiret hanında Özyol idarehanesine müracaat edilebilir.

3 — İsteyenlere mektep tarifnamesi gönderilir.

Arnavutköyünde tramvay caddesinde - Çiftesaraylarda Mektebin telefonu: 36210 - Özyolun telefonu: 24115

6558

NİŞANTAŞINDA

LEYLÎ ve NEHARÎ — KIZ ve ERKEK

FEYZİYE LİSESİ

Ana, İlk, Orta ve Lise kısımları vardır.

(Feyziye Mektepleri Cemiyetinin) idaresi altında manevî bir şahsiyet olan müessese memleketimizin en eski hususî mektebidir.

Kayıt için hergün mektebe müracaat edilebilir ve isteyenlere mektep tarifnamesi gönderilir.

Telefon: 44039 [5619] 6356

İstanbul Yeşilköy Tohum İslâh Istasyonu Müdürlüğünden:

1 — Yeşilköyde Tohum Islâh Istasyonu için yaptırılacak (6864) lira (69) kuruş bedeli keşifli Ahır, samanlık ve müstahdimîn odaları inşaatı kapalı zarf usuliyle, 21 gün müddetle eksiltmeye konulmuştur.

2 — Şeraiti anlamak ve keşifnamesini görmek isteyenlerin Istanbulda Vilâyet Muhasebeciliğine, Yeşilköyde Tohum islâh istasyonu müdürlüğüne her gün müracaatları.

3 — Eksiltmeye iştirâk edeceklerin teklif mektupları, % 7,5 hesabile teminat akçeleri veya Banka mektubu kanunî vasıfları haiz olduklarına dair ehliyetnameleriyle birlikte ihale günü olan 21 teşrinievvel 934 tarihine tesadüf eden Pazar günü saat On dörtte Istanbul Vilâyet Muhasebeciliğinde müteşekkil komisyona müracaatları. (6241)

6762

Ecnebî memleketlere giden tüccar ve seyyahlara

Banka Komerçiyale İtalyana

Sermayesi: 700,000,000 (Ihtiyat akçesi : 580,000,000 Liret)

Travellers (Seyyahin çekleri) satar

Liret, Frank, İngiliz lirası veya Doları Frank olarak satılan bu çekler sayesinde nereye gitseniz paranızı kemali emniyetle taşır ve her zaman isterseniz dünyanın her tarafında, şehirde otellerde vapurlarda, trenlerde bu çekleri en küçük tediyat için nakit makamında kolayılıkla istimal edebilirsiniz. Travellers çekleri hakikî sahibinden başka kimsenin kullanamayacağı bir şekilde tertip ve ihtas edilmiştir. (5999) 6652

Sıhhat ve içtimaî Muavenet Vekâleti Hudut ve Sahiller Sıhhat Umum Müdürlüğünden:

Umum Müdürlük binasının kalöriferle teshini için 80 ve Ankara merkez hıfzısıhha müessesesi için 400 ton kiçem'an 480 ton yerli kok kömürü kapalı zarf usulü ile alınacaktır. Şartnameyi görmek üzere Ankara'da Umum Müdürlük Ayniyat Muhasibi Mes'ullüğüne İstanbul'da Galata'da Kara Mustafa paşa caddesinde İstanbul Limanı Sahil Sıhhiye Merkezi Baş Tabipliğine müracaat edilmelidir. İhale 10 Teşrinievvel 934 tarihine müsadif çarşamba günü saat 10,30 da Ankara'da Umum Müdürlük Masraf Komisyonunda yapılacaktır. (5942) 6670

Balıkesir Vilâyeti Telefon Mubayaa Komisyonundan:

Vilâyet dahilinde yeniden tesis edilecek telefon şebekesi için komisyonu mahsusunca mubayaasına karar verilen simens mamûlâtı makine, santıral, fincan ,pil ve saire malzeme için müteahhidi tarafından komisyona teklif edilmiş bulunan fiatlardan tenzilât yapabilecek taliplerin mevcut teklifat ve şeraiti komisyonundan istemeleri ve iştirâk edeceklerin teminat akçesi ile birlikte 16-10-934 tarihine kadar Balıkesir de müteşekkil Komisyona müracaatları ilân olunur. (6400)

Deniz Levazım Satınalma Komisyonundan:

2 Birinci Teşrin 934 tarihindeki açık eksilmesine talip zuhur etmiyen 9650 kilo yaş sebze 9 Birinci Teşrin 934 salı günü saat 14 de pazarlıkla ihale edilecektir. Şartnamesini görmek isteyenler her gün ve eksilmeye gireceklerinde o gün ve saatte Kasımpaşada Deniz Matbaası karşısındaki binada kâin Komisyonumuza müracaatları. (6362)

Deniz yolları İŞLETMESİ

Acenteleri : Karaköy Köprübaşı Tel. 42362 — Sirkeci Mühürdarzade Han. Tel 22740

Karadeniz Cumartesi postası

ERZERUM vapuru 6 Birinci Teşrin CUMARTESİ 18 de Galata rıhtımından kalkacak. Gidişte İnebolu, Sinop, Samsun, Gireson, Trabzon, Rize, Hopaya. Dönüşte bunlara ilâveten Pazar, Sürmene, Fatsa ve Ünye'ye uğrayacaktır. (6376) 6875

İzmir sür'at İskenderiye yolu

İZMİR vapuru 9 Birinci Teşrin SALI 11 de Galata rıhtımından kalkacak doğru İzmir, Pire, İskenderiye ve Portsaide gidecek ve dönecektir. (6439)

AYVALIK sür'at yolu

MERSİN vapuru 6 birinci teşrin CUMARTESİ 17 de Sirkeci rıhtımından kalkacak ve Ayvalık yolunun mutat iskelerine uğrayarak İzmir'e gidip dönecektir. (6440)

Mersin yolu

ÇANAKKALE vapuru 7 Birin teşrin PAZAR 10 da Sirkeci rıhtımından kalkacak. Gidişte Çanakkale, İzmir, Kuşadası, Küllük, Bodrum, Rodos, Marmaris, Dalyan, Fethiye, Kalkan, Kaş, Finike, Antalya, Mersin'e. Dönüşte bunlara ilâveten Alanya, ve Gelibolu'ya uğrayacaktır. (6441)

BEŞIKTAŞ

DİKİŞ YURDU

On senedenberi tedrisatının mükemmeliyetile tanınmış hanımlar biçki ve dikiş mektebidir. Mezun hanımlar biçki ve dikişi mükemmelen öğrendikten maada ayrıca çiçekçilik, şapkacılık, korsecilik ve boya ile tezyinatı da öğrenirler ve tam bir san'atkâr olarak yetişirler. Mektebin ders programını ve şeraitini mutlaka görünüz ve isteyiniz.. Kayit devam etmektedir. Akaretler 64 No.

6811

İstanbul üçüncü icra memurluğundan: Mahcuz ve paraya çevrilmesi mukarrer matbua dikiş ve yazı makinesi ile bir küçük kasa ve voyvoda caddesinde Agopyan hanında üçüncü katta bir açık arttırma suretile 10 teşrinievvel 934 tarihinde saat 9,30 dan 10,30 arasında satılacaktır. Taliplerin mahallinde hazır bulunacak memuruna müracaatları ilân olunur. (3307)

Gedikkaşada Istanbul Jandarma Satınalma Komisyonundan:

Çanakkalede Jandarma mektepleri ve hastanesiyle Bayramıç ve Gelibolu Jandarma birliklerinin senelik erzakları için Çanakkalede Jandarma mektepleri satınalma komisyonunca tevarihi muhtelifede yapılıp müsbet netice vermeyen aşağıdaki cetvelde cins miktarları yazılı erzakın yapılmış olan münakasalarının hükümsüz addiyle yeniden münakasaya konmaları icap etmiş ve Çanakkalede Jandarma mektepleri satınalma komisyonu ile Istanbulda Gedikpaşadaki komisyonumuzda erzakın hizalarında yazılı gün ve saatlerde münakasalarının icrası mükarrer bulunmuştur. Isteklilerin şeraiti öğrendikten sonra talip olacaklar erzaka ait ilk teminatlariyle muayyen gün ve saatlerde Çanakkalede Jandarma mektepleri satın alma komisyonuna veya Gedikpaşadaki komisyonumuza müracaatları. (5951)

Erzakın cinsi	Miktari Kilo	Münakasa tarihi	Gün	saat	
Odun	145000	9-10-934	Salı	16	Açık Münakasa
Zeytin yağı Zeytin Danesi	10950) 11200)	10-10-934	Çarşamba	10	Kapalı zarf münakasası
Nohut	33550	10-10-934	Çarşamba	15	Açık Münakasa
Kuru Ot	230800	„ „ 934	Çarşamba	16	Açık Münakasa
Makarna Şehriye Irmik	23600) 11450) 2830)	„ „	„	17	Kapalı zarf münakasası
Kuru fasulya	72800	11-10-934	Perşembe	15	Kapalı zarf münakasası

6672

Elektrikle işler Siren satın alınacak

Adana Belediye Riyasetinden:

Vakit tayini için Adana saat kulesine konulmak üzere bir siren satın alınması kararlaştırılmıştır. Satın alınma münakasa talimatnamesi mucinbince kapalı zarf usulile olacaktır. İsteyenler Belediye Yazı İşleri Müdürlüğünden şartnameyi alabilirler. Teşrinevvelin on altıncı Salı günü saat on beşte ihalesi icra edileceğinden talip lerin teminat ve tekliflerile birlikte Belediye Encümenine müracaatları ilân olunur. (5944) 6671

İstanbul Sıhhî Müesseseler Satınalma Komisyonu Reisliğinden:

Olbaptaki şartname ve nümunesi veçhile Tıp talebe yurdu talebeleri için diktirilecek (434) takım elbise hakkında 23 - Teşrinievvel - 934 Salı günü saat 14 te alenî münakasa suretiyle muamele yapılacaktır. Nümuneyi görmek ve fazla izahat almak isteyenlerin mezkûr yurt müdürlüğüne ve münakasaya gireceklerin de muayyen gün ve saatte komisyonumuza müracaatları. (6159) 6758

Umumî Neşriyatı ve Yazı İşleri Müdürü ETEM IZZET