Bugün Lise ve Ortamektep lerde derslere başlanıyor, mu allim kadrolarının sonu hâ nüz gelmedi.

Milliyet

Sahip ve Başmuharriri : Siirt Meb'usu MAHMUT

Almanyanın Şlezvig eyaletinde bazı karışıklıklar olmuş Nazi ve zabita kuvvetleri bir çok kimseleri tevkif etmiştir.

FIATI 5 KURUŞTUR. 9 uncu sene No. 3105 PAZARTESİ 1 T.EVVEL 1934 Tel: { Müdür : 24318, Yazı işleri müdürü : 24319. İdare ve Matbaa : 24310.

İSTANBUL ÜNİVERSİTESİ KÜTÜPHANESİ 57958

Belediye azalığı seçimi bugün başlıyor

Bu sabah saat dokuzdan itibaren sandıklar açılacak ve halk reyini vermeye başlıyacaktır

Dün her tarafta sandık kaldırma alayları yapıldı, seçim nasıl olacak?

Vazifeye davet

Bugün Şehir Meclisi âzalıkları için seçim başlıyor. Aym on ikisine kadar devam edecek olan bu seçimde İstanbul halkı şehirlerini idare edecek olan âzaları intihap için reylerini kullanacaklardır. Rey kullanmak, medenî hakların en büyüğü ve en ehemmiyetlisidir ve bunun içindir ki vatandaşa büyüklüğü ve ehemmiyeti nisbetinde bir de vazife tahmil ediyor. Esasen her hakkın mukabili bir vazife vardır. Halkın kendi kendini idare etmesi demek olan demokrasi prensipi de böyle karşılıklı hak ve vazifeye dayanır. Bugün İstanbul halkının yapmağa davet edildiği vazife şehrin idaresini dört sene ellerine tevdi edeceği âzanın intihabıdır. İstanbul halkının, bu medenî vazifeyi yapmağa koşmak suretile siyasî olgunluğunu göstermesi beklenir.

Vatandaşlar için bugün başlayan intihabata iştirâk ederek reylerini kullanmak medenî bir vazife olduğu gibi, bu reyi Halk Fırkasının namzetlerine vermek te bir vatan borcudur. Halk Fırkasının namzetlerinden başka bir namzet olup olmadığını bilmiyoruz. Fakat her vatandaşın karşıda muhalif bir fırka varmış gibi, tek bir rey israf etmeyerek Cumhuriyet Halk Fırkası namzetlerinin intihabına çalışması, inkılâp fırkasına ve dolayısile memlekete karşı borçlu olduğu bir vazifedir.

Cumhuriyet Halk Fırkasının namzetleri en büyük itina ile seçilmiş zevattır. Fırka bu defa namzet listesini tertipte ileriye doğru bir adım atmış oluyor. Malûm olduğu üzere geçen sene namzetler "aslî" ve "yedek,, olmak üzere iki sınıfa ayrılarak Fırka İdare Meclisi reisliği tarafından ileri sürülmüştü. Vatandaşlar da aslî olarak gösterilen âzalara reylerini o yolda vermeğe, yedek âzaları da yedek olarak intihap etmeğe davet edilmişti. Hemen söyliyelim ki bu, hâlâ Avrupada bir çok fırkalar tarafından takip edilen usûldür. Hattâ bazı memleketlerde fırkalar namzet bile ileri sürmezler. Müntehipler reylerini doğrudan doğruya fırkalara verirler ve sonra da âzalıklar, her fırkanın kazandığı rey nisbetinde aralarında taksim edilir. Halk Fırkasının bu sene kabul ettiği usûl, geçen senelerden iki noktada ayrılıyor:

Evvelâ namzetler yoklama usulü ile tayin edilmiştir. Yani bunların intihabı aşağıdan yukarıya doğru fırka teşkilâtının kademelerinden geçerek yapılmıştır. Binaenaleyh namzetler, bir defa kendilerile yakın temasta bulunan fırka teşkilâtındaki arkadaşların süzgecinden geçmiştir. Sonra kademe kademe yukarıya doğru ilerleyerek ve her kademede aynı süzgeçten geçerek nihayet Vilâyet Fırka Reisi tarafından namzet olarak ileri sürülmüşlerdir.

İkinci bir hususiyet te şudur: Muhterem halk bugün rey sandığının yanına gittiği zaman, Cumhuriyet Halk Fırkasının aslî ve yedek âza arasında bir tasnif yapmadığını görecektir. İstanbul Umumî Meclisi altmış sekiz âzadan ibarettir. Cumhuriyet Halk Fırkası yüz otuz altı namzet ismi ileri sürüyor ve bunların içinden altmış sekiz ismin aslî, altmış sekiz ismin de yedek âza olarak intihabını muhterem halktan rica ediyor. Bu suretle bir defa Halk Fırkası teşkilâtının süzgeçlerinden geçmiş olan namzetlerden hangisinin aslî, hangisinin yedek olarak intihap edileceği tamamile halkın reyine terkedilmiş bir meseledir. Cumhuriyet Halk Fırkası namzetler arasında asla bir fark gözetmiyor. Şunun aslî, bunun yedek olarak intihabı için bir tesir yapılması asla mevzuubahis değildir. İntihap tamamile serbest olacaktır. Fırka reisi Dr. Cemal Bey geçen gün namzetlerin tasnif edilmemiş olmasına rağmen, her halde fırkanın el altından nüfuz kullanarak bazılarını aslî, bazılarını da yedek olarak intihap ettireceği hakkındaki şayialardan bahisle demişti ki:

"Kat'î olarak söyliyeyim ki bir zatı tercih etmek gibi dar zihniyetten uzak bulunuyoruz. İstanbul Umumî Meclisi âza namzetlerinin her birisi İstanbulun ve fırkamızın kıymetli şahsiyetleridir. Hepsini müsavi kıymette tanıyoruz. Bir mesele hakkında bir türlü söylemek, diğer taraftan da el altından başka türlü hareket etmek gibi bir düşünce, ancak işleri sathî görenlere yakışır.,,

Cumhuriyet Halk Fırkasının şiarı her işte doğru, dürüst ve açık hareket etmektir. Dr. Cemal Beyin bu açık ve samimî sözlerinden sonra bu hususta hiç bir şüpheye mahâl yoktur. Binaenaleyh muhterem halk bugün namzetler arasından istediği zat lehine reyini kullanabilir.

Bugün başlayan intihabat İstanbul için büyük bir imtihan olacaktır. Memleketin en münevver zümrelerini sinesinde toplamış olan şehrimizin bu imtihanı muvaffakıyetle geçerek vatanın diğer şehirlerine iyi bir misal olacağını candan ümit ederiz. Bu imtihandaki muvaffakıyet şuna bağlıdır: Müntehiplerin en büyük nisbeti, mümkünse yüzde yüzü intihabata iştirâk etmeli. Bu medenî vazifedir. Müntehipler reylerini Cumhuriyet Halk Fırkası namzetleri lehinde kullanmalı. Bu da vatan ve millet vazifesidir. İstanbul müntehiplerinin yüzde yüz nisbeti yüzde yüz nisbetinde Halk Fırkası namzetleri lehine reylerini verdikleri zaman, büyük imtihan kazanılmış olacaktır.

Ahmet ŞÜKRÜ

VATANDAŞ: *Reyini beğendiğine ver, fakat C. H. F. namzetleri arasından seçeceğine ver...*

Bugün memleketin her tarafında belediye intihabatı başlıyor. Günün en mühim ve batşa gelen işi belediye intihabıdır. İntihap dolayısile, bugün ve bunu takip edecek 11 gün, memleketin her tarafında bayram olarak yaşanacaktır. İstanbul, fevkalâde günlere mahsus bir hal almıştır. Şehir baştan başa bayraklarla donatılmış, sokaklara renkli afişler, levha ve sair propaganda afişleri asılmıştır. Herkes, her taraf intihabata hazırlanmaktadır. Yurttaşlar bu sabah, saat 9 dan itibaren mıntakalarındaki sandıklara reylerini atmağa başlayacaklardır. Rey atmı işi büyük bir intizam içinde geçecektir. Sandık başında halkın fazla beklememesi için, herkese rey atma sıra numarası dağıtılmıştır. Herkes sırası gelince reyini atacaktır. Meclis namzet listesi, yedek ve aslî azaları ihtiva etmek üzere 122 isimlidir. Bunun 61 i aslî, 61 i yedek olacaktır. Evvelce de kaydettiğimiz gibi aslî ve

(Devamı 5 inci sahifede)

Adalı Avni Bey ve Aliye Esat Hanım dünkü sandık alayında nutuklarını söylüyorlar

Sandık alayından İstanbulda ve Beyoğlunda intibalar

Tevfik Rüştü Bey geldi

Gazi Türkiyesinin medenî dünyada kazandığı itimat

Hariciye Vekilimiz Milletler cemiyetinde başarılan işleri ve Gazi Türkiyesinin sulh yolundaki hamlelerini anlatıyor

Cenevre'de bulunan Hariciye Vekilimiz Tevfik Rüştü Bey yanında Paris Sefirimiz Suat, kalemi mahsus müdürü Refik Amir ve Necmettin Sadık Beyler olduğu halde ekspresle şehrimize gelmiştir.

Hariciye Vekilimiz istasyonda İstanbul Valisi ve Belediye Reisi Muhittin Bey ile dostları ve hariciye memurları tarafından karşılanmıştır. Vekil Bey dün hususî ziyaretlerde bulunmuş ve dün akşamki ekspresle Ankaraya gitmiştir. Vekil Bey tekrar şehrimize gelecek ve İsveç veliahdı Güstav Adolf Hazretlerinin karşılanma merasiminde bulunacaktır.

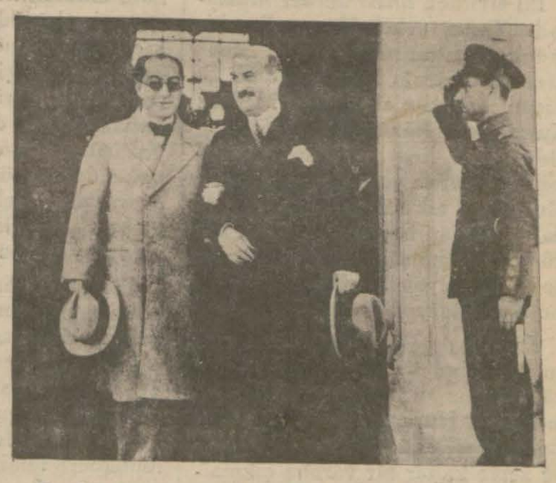

Tevfik Rüştü Bey İstanbul Valisi Muhittin Bey tarafından Sirkeci garında karşılanırken...

Tevfik Rüştü Beyin beyanatı

Tevfik Rüştü Bey dün Anadolu Ajansının bir muharririne şu beyanatta bulunmuştur:

"— Doğru Cenevreden, Milletler cemiyeti umumî heyet içtimaından geliyorum. Bu toplantıda iki, üç mühim hadise oldu:

Biri, bildiğiniz gibi, Türkiyenin meclis azalığına intihap edilmesidir. 52 devletin - bir iki rey noksan - ittifak sayılacak azasiyle, Milletler cemiyetine girdiğimizin henüz ikinci senesi, konseye intihabımız, Gazi Türkiyesinin medenî dünyada kazandığı büyük itimat ve sempatiye delâlet eder ve bil-

(Devamı 5 inci sahifede)

Görüşler

O Vilâyetin Başıkabağı

Aka GÜNDÜZ

Şükrü Kaya Beyefendi;

O vilâyeti bilmem bilir misiniz? Gidip görmemişseniz bile övgüsünü, güzelliğini işitmişsinizdir.

İşte kimimizin tanıdığı, kimimizin adını sanını duyduğu o vilâyette bir ensesi yerinde, ve cebi derinde Başıkabak vardır.

Bu adam fes; hani şu yıllardan beri attığımız kurumuş ciğer bozması kırmızı fes yok mu? İşte onu giymek ister. Ama fes yasaktır. Aşağılık, bayağılık, gerilik ve mankafalık bir şey olduğu için büyük Türk değişimi onu da başından atmıştır.

O beyinsiz kafa bunu giyemeyince ne yapacak? Belli ki şapka giyecek. Şapka mı?! Canını cehenneme yollamaktan çekinmez de şapka giymez!

Öyleyse Başıkabak gezer. Yiye içe, kazana kazana gezer. Ya Türk değişim ülkülüleri görür de çatarlarsa, sözgelişi:

(— Be Başıkabak! Biliriz ki sen Türk değilsin. Bizden ve yolumuzdan hiç değilsin. Amma bunca yıllar var ki bu toprağın, bu havanın, bu suyun ve budunun ekmeği ve parasile cebi derin bir adam oldun. Bir, yarım kâğıtlık kasketimizi de mi benimsemek istemiyorsun? Fes giyemiyorsan, çık, kır boynunu budun sınırlarımızdan!)

Derlerse ne olacak?

Hiç bir şey olmaz. Yolu, kulpu vardır: Bir doktor taslağı bulur. Bir lâport alır. (Çünkü böylesine rapor denilemez.) Ondan sonra kafasının bomboş olan içi gibi dışını da bomboş, tamtakır bırakır... Tek şapka giymesin için.

Bu yurtta bir yurttaş fes giyemez!

Bu yurtta bir adam şapka da giymez. Olur a. Ama bunu bir varlıklılık, bir çalım, bir vızgelir işi olarak yapar; dolambaçlı yollara sapar, "hürriyet var,, lâfına güvenir, ve bir, diploması alınasıca doktorumsunun lâportumsusunu ele geçirirse iş değişir.

Bu Başıkabak, başkalarına şu propagandayı yapmak istiyor demektir:

— Görüyorsunuz ya? Türklerin kendi yasalarını avadanlayarak şapka giymiyorum. Pusatsız (silâhsız) baş kaldırıyorum. Siz de böyle yaparsanız, birgün hepimiz — fes giyemezsek bile — şapka da giymeyiz!

O vilâyette bir iki usu (aklı) erer sandığıma sordum. Şu cevabı pis pis, ürkek ürkek verdiler:

— Zengindir! Çifti çubuğu, parası neyi vardır! Arkası dayısı da zorludur! Ses çıkaramayız!

(Devamı 5 inci sahifede)

CASUS HAYATIM

MARTHE RICHARD HAYATINI ANLATIYOR

YARIN

BU MERAKLI ESERI TEFRIKAYA BAŞLIYORUZ

MATA HARİ'nin FECİ ÖLÜMÜNÜ DE BU ESRARENGİZ CASUS KADIN Size anlatacaktır.

Yugoslavya ve Bulgar kralları askeri teftiş ediyor

Yugoslav - Bulgar dostluğu

Yugoslavya kralı Belgrata döndü. Tebliğ neşredildi

Bir Zagrep gazetesi diyorki: Sofyanın hakikî kalbi meydana çıktı. Şimdi Slavlık mefkûresinin yeni hayat ve zaferi başlıyor

SOFYA, 30 (A.A.) — Evvelki akşam gece geç vakit Filibe yakininde kâin Kriçim şatosuna gitmiş olan Yugoslavya kral ve kraliçesi ile Bulgar kral ve kraliçesi dün sabah bir av partisinde hazır bulunmuşlardır.

Öğle yemeğinden sonra iki kral ile iki kraliçe Filibeye gitmişler ve orada vali ve belediye reisile Garnizon kumandanı tarafından karşılanmışlardır.

(Devamı 5 inci sahifede)

İki fabrika daha Kuruluyor

İktisat Vekili gülyağı fabrikasının temelini attı

ISPARTA, 30 (A.A.) — Ispartada gülyağı ve Keçiborluda kükürt fabrikasının temelini atmak üzere iktisat vekili Celâl Bey beraberlerinde İzmir valisi Kâzım Paşa, İzmir mebusu Osman

(Devamı 6 ıncı sahifede)

Türkiye Yugoslavya Dostluğu

İki memleket münasebatını samimî bağı dostluk kelimesinin bile fevkindedir

Evvelki gün şehrimize Yugoslav mebuslarından mürekkep bir kafile gelmiştir. Heyet Türkiye ile Yugoslavya

(Devamı 5 inci sahifede)

Karadağ Meb'usu M. Milochevitch

Vatandaş

Belediye azalığı seçimi bugün başladı. Reyini kendi öz ülkün ve fırkan olan C. H. F. namzetlerine ver.

TARIHI TEFRIKA: 155

İttihat ve Terakki!

(BAHAEDDIN ŞAKIR BEYIN BIRAKTIGI VESIKALARA GORE)

Her hakkı mahfuzdur. *Yazan: A. C.*

Manastır heyeti merkeziyesi mevcut teşekküllerin içinde en kuvvetlisi görünüyordu

Dün aldığımız mektubunuzda "Presse Associée,, telgraf ajansının malûmatına atfen Selânik tevkifatı hakkında beyan buyurulan havadis pek mübalâğalıdır. Bu meseleye dair bundan evvelki mektubumuzda etraflı tafsilât vermiştik. Tevkif altına alınanlar cemiyetimizle hiç bir münasebetleri olmayan üç hukuk talebesile iki sivil ve dört zabitten ibarettir.

İlki sivilden birisi berber Mustafadır. Onun tevkifi Hüsrev Bey biraderimizin tanıdığı kitapçı Ismail Efendinin çırağı Boşnak Cemil Çavuşun ihanetile olmuştur. Merkez Kumandanı Nâzım Beyden almış olduğu elli liraya mukabil bu Cemil bazı evrak ve gazeteleri berber Mustafaya ait olduğunu söyleyerek daha bundan beş altı ay evvel hükûmete teslim etmişti. Bunun üzerine Mustafa yakalandı. Ikinci sivil ise Kara karyeli Nesimi'dir.

Zabitlere gelince bunlar da topçu mülâzimi Vefik, Cemil, istihkâm mülâzimi Muhtar ve eczacı mülâzimi Hüseyin Efendilerdir. Gerek Nesimide ve gerek zabitlerde zerre kadar bir varaka çıkmamış ve bu zabitlerin yegâne kabahati, tevkifi için kat'iyyen bir delil bulunamayan Nesimi ile münasebetleri olmalarından ibarettir. Bu tevkifata ait istintak ve tahkik evrakı adliyeye teslim edilmiştir. Ait olduğu mahkemede yakında davaya başlanacaktır.

Gene tekrar ediyoruz ki cemiyetimiz pek mühim bir devreye girmiştir. Yakında bir iki şiddetli icraata başlamamız mukarrerdir. Onun için sizlerce verilecek karar ne merkezde ise serian bildirmenizi rica ederiz. Bundan evvel de yazdığımız veçhile kongreden sonra teşkili kararlaştırılan "daimî hafî muhtelit heyeti,, bir an evvel vücuda getiriniz ve teklif ettiğimiz gibi ya "Golos" veyahut Yenişehiri bu heyet için merkez intihap ediniz. Biz şimdilik bu heyete dahilî merkezden bir âza intihap edemeyiz. Bunun intihabı ve oraya îzamı mümkün değildir. Onun için cemiyetimiz namına haricî heyeti merkeziye âzasından bir zatı sizin intihap etmenizi bilhassa rica ederiz.,,

Selânik merkezi Parise bunları bildirirken Manastır heyeti merkeziyesi keza Parise yazdığı mufassal bir mektubunda Terakki ve Ittihat Cemiyetinden bir çok şeyler istiyordu. 11 mart 1908 tarihli olan bu mektubun muhteviyatı Manastır heyeti merkeziyesinin mevcut teşekküller içinde en kuvvetlisi olduğunu ispat ettiğinden ve aradan dört beş ay geçmeden bu kuvvet ve kudretini de hakikaten göstermeğe muvaffak olduğundan mektubu aynen aşağıya dercediyoruz:

"Manastır heyeti merkeziyesi, Osmanlı Terakki ve Ittihat Cemiyetinin haricî heyeti merkeziyesinden âtideki hususları rica eder:

1 — Şu son günlerde Selânikte vaziyet biraz müşkülâta maruz kaldığından, dahilî merkezi umumî vazifesini istediği gibi sür'at ve sühuletle ifa edemiyor. Bu veçhile dahilî merkezlerle umumî merkez ve dolayısile haricî merkez arasındaki irtibat ve muhabere tehlike ve müşkülâtla cereyan ediyor. Bu sebebe binaen haricî merkez imkânın müsaadesi halinde diğer merkezlere de gazete vesair evrakı göndermek, mühim ve az zamanda intişar ve tamimi istenilen havadis ve tebligatı ita eylemek lütfunda bulunmalıdır.

2 — Posta hizmetini tanzim ve teshil maksadile Manastır heyeti Alasonya - Tırnova, Meçova - Yanya, Loros - Narta, Loros - Preveze, Yanya - Sarandos, Elbasan - Dıraç-Tiran yollarını açmak teşebbüsünde bulunmuştur. İnşallah az zaman da muvaffak oluruz. Bu sayede Osmanlılık, bilhassa islâmlık aleyhinde hareket eden Toskalılar, Manastır - Ohri - Debre - Elbasan - Tiran - Dıraç hattile Kesriye - Garebine - Sarandos - Yanya - Meçova hattı arasında mahsur kalarak Kega'larla Çam'lardan ayrılmış bulunacaklardır. Bu veçhile bumıntakaya da hulûl ve nüfuz imkân altına alınmış olacaktır.

Şimdiki halde birinci hattın Elbesana kadar olan kısmı bizde olduğu için Toskalık amalinin şimale sirayetine mâni olunmaktadır. Hattın kalan kısmı ise inayeti hakla yakında elde edilerek maksada vüsûl müyesser olur.

Zaten Kega'lara telkin edilen ihtar sayesinde de, Osmanlılık ittihadı umumisine yanaşmaktan kat'iyyen imtina eden Toska'lara karşı sarsılmaz bir nefret vücuda getirilmiştir. Onun için bunların şimalde emellerini neşrü tervice muvaffak olmaları kabil değildir. Bu halde, yukarıda bahsedilen hat bizim cenuba doğru nüfuzumuza, terakkiperverane emellerimizin tevessüüne ve hariçle irtibatımızın teminine yarayacaktır.

Cenuptaki hatta gelince, burada elimize girmemiş yalnız Meçova kalmıştır. Bunun yakınlarda girmesi kaviyyen memûldür. Bu halde Toskalığa uğramaksızın Yanya ile ve oradaki Avusturya ve Italya postaları vasıtasile hariçle her türlü muhabere temin edilmiş olacaktır.

Yanya - Sarandos yolu henüz açılmamıştır. Bu, biraz zamana tevakkuf edecektir. Bu maksadın temini için de cenubî Arnavutluğun, yani Çamlığın elimize geçmesine kat'î ihtiyaç hissedilmiştir. Buna binaen Margaliçe, Aydonat ve Filat'tan birer mühim zatın buraya celbine teşebbüs olunmuştur. Az zamanda oralarını Osmanlı ittihadına sokacakları kat'î ve kavî surette memûldür.

Sünnî olan şu iki kavî unsurun arasında kalmış olan anut Toska vatandaşlarımızın ister istemez bu ittihada girecekleri şüphesizdir. Binaenaleyh, şu maksatları temin için gazetelerimizde münasip mekaleler neşri rica olunur.

3— Cemiyet efradının teslihi zarurîdir. Umum efradın aynı silâhla teçhiz ve teslihinde de daha büyük fayda vardır. Bunun için — mümkünse — hariçten silâh getirtilmesi umumî merkeze yazılmıştı. Muvafık gördükleri halde henüz cevap gelmemiştir. Biz ise cemiyet efradını, aynı sistem silâh gelecek diye avutmaktayız. Eğer kabilse Parabellum ve Webley Scott rovelverlerinin fabrikaları ile muhabere ediniz. Bunlardan her birini yüzer dumdum kurşunu ile kaça vereceklerini öğreniniz. Manastır mıntakası için şimdi en aşağı 500 rovelvere ihtiyaç vardır. Bu işte tüccarın edeceği kârı cemiyetimiz edeceğinden ilk ağızda 500 lira kadar fazla bir varidat temin edilmiş olacağı gibi yukarıda bahsettiğimiz tabancalar da balistikiyet hassaları cihetile en iyi silâhlardan maduttur. Bunların memleket dahiline serian ithali hakkında müzakere ederek neticeden haberdar edilmemizi rica eyleriz.

— Bitmedi —

HARİCÎ HABERLER

Hindenburg için

Doğduğu gün Tenenberg-te merasim yapılacak

BERLİN, 30 (A.A.) — Müteveffa reisicumhur mareşal Hindenburgun doğduğu gün olan 2 birinciteşrinde bir müfreze asker Tanenberg abidesinde nöbet bekliyecektir.

Bundan başka Hindenburgun lâhti üzerine de (Adolf Hitlerin minnet ve sadakat nişanesi) ibaresini havi bir çelenk konulacaktır.

Amerikada

Lindberğin çocuğunun kaçırılma tahkikatı

NEVYORK, 30 (A.A.) — Lindbergin çocuğu meselesinde tahkikata devam eden zabıta, mühim beyanatta bulunduğu söylenen esrarengiz bir kadının ifadesini almıştır.

Zabıta, aleyhinde en kuvvetli deliller bulunan şahsın Hauptman olduğunu kabul etmektedir.

Biri adliyece, öteki maznunun vekili tarafından seçilmiş iki akıl hekimi Hauptmanı muayene etmişlerse de, her türlü beyanatta bulunmaktan çekinmişlerdir.

İngiliz hazinesinin masraf ve varidatı

LONDRA, 30 (A.A.) — Mali senenin ilk altı ayı içinde hazinece yapılan tahsilât 273 milyon 889 bin 86 İngiliz lirasına ve masraflar da 328,526,930 liraya baliğ olmuştur.

Tayyare ile 1 milyon kilometro

PARIS, 30 (A.A.) — (Air - France) hava nakliye şirketi pilotlarından Andre dö Burdiyö (de Bourdieu) şimdiye kadar 1,000,000 kilometre katetmiş ve 6,800 saat uçmuştur.

Mesafe rekoru

MOSKOVA, 30 (A.A.) — Binbaşı Gromov ve (R. S.) tayyaresinin mürettebatı kapalı devirde 12.411 kilometre uçarak, 1932 denberi Bossoutrot ve Rossinin Jozef Lebrix tayyaresi ile, üzerlerinde bulunan dünya rekorunu kırmışlardır.

Budunlar arası Tenis turnuvası

PARIS, 30 (A.A.) — Paris budunlar arası tenis şampiyonluk turnuvası şu neticeyi vermiştir:

Matmazel Payot (Isviçre) 1/6, 6/2, 6/1 ile Fransa şampiyonu Madam Mathieuyü yenmiştir.

Çift erkekler finalinde:

Marsel Bernard ile Gentien 9/7, 6/8, 6/2, 5/7 ve 6/1 ile Borotra ve Boussus'ü yenmişlerdir.

Almanyada hasat beyramı

BERLIN, 30 (A.A.) — Bugün bütün Almanyada (hasat bayramı) kutlulanacaktır.

(Milletin kuvvet kaynağı) olan köylü ile nazism arasındaki bağları sıklaştıran, dünyanın en büyük bayramı budur.

Von Papen Peştede

PEŞTE, 30 (A.A.) — Evvelisi gündenberi Peştede bulunan M. Von Papen, Macarorşag (Magyarorszag) gazetesine, sadece dostlarile görüşmek için geldiğini ve Alman - Macar münasebetlerinin istenildiği kadar iyi olduğunu söylemiştir.

Küçük itilâf

İktisat eksperleri hey'eti mesaisini bitirdi

BELGRAT, 30 (A.A.) — Küçük itilâf üçüncü iktisat konferansı tarafından nasbedilen ekisperler heyeti, müşterek inkişafı kolaylaştıracak itilâflar imza ve mukavele metinleri ihzar ettikten sonra, mesaisini hitama erdirmiştir.

Ticari münasebetleri tevsi ve mal alış verişini tezyit için teşkil olunan en ehemmiyetli komisyonun iyi neticeler verdiği söyleniyor.

Alınan kararlar üç alâkadar hükûmetin tasvibine arzolunacaktır.

Almanyada

Bir eyalette bazı Karışıklıklar oldu

Polisler ve Naziler birçok kimseleri tevkif ettiler

AMSTERDAM, 30 (A.A.) — (Havas ajansı muhabirinden) :

Buraya gelen haberlere göre, Almanyanın Şlezvig eyaletindeki köylüler arasında karışıklıklar olmuştur.

Zabıta ve nazi kıtaları bu karışıklığı bastırmışlar ve birçok tevkifat ve taharriyat yaptırmışlardır.

Köylüler, Almanya dahilinde dağıtılmak üzere buğdaylarını ve unlarını vermek istememişlerdir. Köylünün mahsulünün yüzde beşini dahi alıkoymağa ve kendi ekmeğini pişirmeğe hakkı olmadığı söyleniyor.

Petrol kuyusunda yangın

HANOVRA, 300 (A.A.) — Nonbagende bir petrol kuyusunda dün şiddetli bir yangın çıkmıştır.

Beş amelenin yandığı zannediliyor. On bir amele de hafif veya ağır yaralandılar.

Bir tayyare kazası

LONDRA, 30 (A.A.) — Hestondan gelmekte olan bir tayyare Şorehomda yere düşmüştür. Pilotla beraber üç yolcu telef olmuştur.

Ormanlar

Falih Rıfkı B.in ormanlar hakkında bir makalesi

ANKARA, 30 (Milliyet) — Hâkimiyeti Milliye arkadaşımız yarın Falih Rıfkı Beyin (Ormanlar) başlıklı bir makalesini neşretmektedir. Falih Rıfkı Bey makalesinde diyor ki:

"Bir zamandanberi Ziraat Vekâleti ormanları kurtarmak için elinden geleni yapıyor. Elinden geleni diyoruz, çünkü, henüz yağma ve tahribin pek az menedilebildiği kanaatindeyiz. Yeni kanun belki inzibat tetbirlerini daha fazla tamamlayacaktır. Bu tetbirlerin şimdiye kadar orman satın alıp Türk dağlarını son tutam otuna kadar yolan bazı müteahhitlerle onların tacirlerinin zarara uğradığını biliyorduk. Netekim İstanbulda çıkan arkadaşlarımızdan birinde Ziraat vekâletine karşı bir iki günden beri taarruza geçilmiştir.,,

Vekâlete yapılan hücumlar sayıldıktan sonra makalede şu mütalea yürütülmektedir:

"Vekâletin nihayet vermeğe çalıştığı sistem Türkiyeyi ağaçsız bırakan sistemdir. Bu sistem gerçi müteahhide kolay kazandırır. Fakat memleketi çöle çevirir.,,

Makale böyle bitiyor:

"Ormanlardan köyleri bile indirmek zarureti varken oralara, tekrar orman satın alıp Türkiye ufuklarına yçşilliği haram eden yağmacıları çıkarmak tuhaf olur.,,

SON DAKIKA

Gazi Hz. Danimarka Kralı Hz. karşılıklı tel yazıları gönderdiler

ANKARA, 30 (A. A.) — Danimarka Kralı Hazretlerinin senei devriyeleri münasebetile Reisicumhur Hazretlerile Danimarka Kralı Hazretleri arasında aşağıdaki karşılıklı telyazıları gönderilmiştir:

Danimarka ve İzlanda Kralı Haşmetlû onuncu Kristiyan Hazretleri

Kopenhag

Doğumlarının yıldönümü münasebetile zatı haşmetanelerine en samimî tebriklerimi ve şahsî saadetlerile Danimarkanın refah ve ikbali hakkındaki temennilerimi sunarım

GAZİ M. KEMAL

Türkiye Reisicumhuru Gazi Mustafa Kemal Hazretlerine

Ankara

Doğuşumun yıldönümü münasebetile yapılan saadet temennilerinden dolayı samimî teşekkürlerimin kabulünü zatı devletlerinden rica ederim.

KRİSTİYAN

Gümrüklerde yolculara kolaylık

ANKARA, 30 (Telefonla) — İstanbul - İskenderiye seferlerinde gümrük muamelelerinin vapurlarda yapılmak suretile daha kolaylaştırılmasını tetkik etmek üzere İskenderiyeye giden Seyfi ve Hasan Beyler bugün şehrimize gelmişlerdir. Seyfi ve Hasan Beyler tetkikleri neticelerini bir raporla Vekâlete bildirmişler, ayrıca da izahat vermişlerdir.

Raporun tetkikinden sonra Vekâlet bu hususta kararını verecektir.

Maarif Uekili tetkiklerini bitirdi

ANKARA, 30 (Telefonla) — Bir kaç gündenberi Yozgat ve havalisinde tetkikatta bulunan Maarif Vekili Abidin Bey Kayseri trenile bugün şehrimize dönmüştür.

Maliya Vekilinin mezuniyeti

ANKARA, 30 (Telefonla) — Maliye Vekili Fuat Bey yakında 15 gün için mezunen İstanbula gidecektir.

Eylül ayında 34,044 doğum 19,410 ölüm kaydedildi

ANKARA, 30 (Telefonla) — Yeni nüfus kanununun tatbikına başlanılan eylül bir tarihinden bugüne kadar 34044 doğum, 19410 ölüm, 7654 evlenme kaydedilmiştir.

Af kanununun neşrinden bugüne kadar 2,714,618 doğum; 1 milyon 586,117 ölüm, 848,695 evlenme kaydedilmiştir.

Firdevsînin bininci yıldönümü dün Ankarada kutlulandı

ANKARA, 30 (Milliyet) — Büyük İran şairi Firdevsi'nin bininci yıldönümünü kutlulamak için bugün Halkevinde bir toplantı yapıldı. Saat on yedi buçukta yapılan toplantıda ilim, edebiyat, matbuat müntesipleri, meb'uslar ve İran Büyük Elçiliği erkânı bulunmuşlardır. Firdevsi'nin hayatı ve Şehname hakkında Maarif Vekili Abidin Bey tarafından bir nutuk söylenmesi mukarrerdi. Fakat Maarif Vekili Yozgat havalisindeki tetkikatından geç döndüğünden hazırlanan hitabeyi Maarif Vekili namına Ankara Erkek Lisesi Müdürü Necmettin Bey okumuştur.

Bu hitabeden sonra musiki konseri başlamış ve davetlilere çay ve pasta ikram edilmiştir. Bu toplantı ya büyük bir ehemmiyet veren Maarif Vekili toplantının sonlarına doğru Halkevine gelmiş ve bir müddet kalmıştır.

Yeni İzmit Valisinin tetkikleri

ADAPAZARI, 30 (A. A.) — İzmit Valisi Hasan Faik Bey dün şehrimize geldi. Hendek, Geyve, Karasu ve kazamız kaymakamlarının iştirakile bir toplantı yapıldı. Toplantında vilâyet işlerini görüşmüşler ve hep birlikte vilâyet yollarını, taşocaklarını ve kurutulma ameliyesi yapılan Gövercin gölü bataklıklarını tetkika gitmişlerdir.

Lüzumsuz evrak yok ediliyor

ANKARA, 30 (Telefonla) — Resmi evrak ve defterlerden lüzumsuz olanlarının ne suretle yok edileceğine dair olan nizamname devlet şûrasınca tetkik ve icra vekilleri heyetince tasvip olunmuştur.

Nizamname muhtelif vekâletlerin lüzumsuz olan evrak ve defterlerini ne şekilde yok edecekleri hakkında hükümleri havidir.

Ziraat bankasında

ANKARA, 30 (Telefonla) — Ziraat Bankası muamelâtı umumiye müdürlüğüne eski muamelât müdürü Sâfi Bey tayin edilmiştir.

Murahhaslar Bursada

BURSA, 30 (A.A.) — Bugün parlamentolar konferansı murahhaslarından 21 kişilik bir grup şehrimize geldi. Şehrin görülmeye değer yerlerini egzdiler. Geceyi burada geçirecekler ve yarın Mudanyadan hususî vapurla döneceklerdir.

Dünkü hava

Sıfır derecei hararete ve deniz seviyesine indirilmiş barometre bu sabah:

Saat 7 de 765,5, 14 te 767. Derecei hararet 7 de 15, 14 te 17. Azami derecei hararet 19,5, asgarî 13.

Rüzgâr yıldız ve poyrazdan esmiştir. Azami sürati saniyede 8 metreye çıkmıştır. Saat 12 ile 14,30 arasında yağan yağmurun irtifaı 1,5 milimetredir.

ECNEBİ MATBUATINDA OKUDUKLARIMIZ

Mançuri'nin işgalinin üçüncü yıl dönümü münasebetile

Japon'lar, Mançurinin işgalinin üçüncü yıl dönümünü büyük tezahürat ile kutluladılar ve bu tezahürat adeta cenkcuyane bir şekil almıştır.

Bu münasebetle Japonyada halka, yüz binlerce el ilânı tevzi edilmiştir. Bu el ilânlarında, Mançuri meselesinin üçüncü yıl dönümü yazılıdır.

Japonyanın ne kadar cengâver bir millet olduğu aşağıdaki hâdise ile görülür. Bu şenlik esnasında, Japonyanın bir harp gemisi, Çin'in Konk Moon limanına gitmiş ve bu limana altmış müsellâh bahriye askeri çıkarmıştır. Bu kuvvet zabitlerile beraber bütün limanı gezmişler, resmî ve gayri resmî binaları ve harp kalelerinin fotoğraflarını çıkardıktan sonra gemilerine avdet etmişlerdir. Bu hadise, Çin'de büyük bir heyecan uyandırmış ve Japonyanın Kovang Tung eyaletini de işgal edeceği zannedilmiştir. Japon filosu Mançukonun Dairen sularında toplanmıştır.' Filo, bu sularda manevra yapmaktadır ve bu manevralara seksen harp tayyaresi iştirak etmiştir.

Mukden'de bulunan Amerikan Petrol Şirketi Japon haydutları tarafından müthiş bir taarruza uğramıştır. Amerikan konsolosu, Japon konsoloshanesine giderek bu hâdiseyi protesto etmiş ve Japon hükûmeti, bu mesele hakkında tahkikat yapacağını söylemiştir.

Japonya, Mançukodaki Amerika'ıları petrol menafiinden uzaklaştırmak istiyor ve tedhiş vasıtaları ile bu hedefe doğru ilerliyor.

(Giornale d'Italia)

Bulgaristanda dikkate değer bir memurin kanunu

Bulgar hükûmeti, memurların tayin ve azli hususunu tanzim eden bir kararname neşretmiştir. Bu kararname ile hükûmet, memuriyetlerde iltimasın, akraba ve taallûkatı kayırmanın önüne geçmek istemiştir. Bu kararname ahkâmına göre bundan sonra üç nüfuslu bir aileden ancak bir kişi ve altı nüfuslu bir aileden de ancak iki kişi devlet hizmetine girebilir. Şayet bir ailenin nüfusu altı kişiden fazla ise o aileden en çok üç kişi devlet memuru olabilir. Şimdi kadro harici olacak 6220 memur vardır.

(Völkischer Beobachter)

Japonların hazırlıkları

Pravda gazetesi, Japonya'nın biriktirdiği harp iptidaî malzemeleri hakkında şu malûmatı veriyor :

Japonlar, harpte kullanılacak iptidaî maddelerden lüzumu veçhile istifade için Mançuryayı işgal etmiş ve bundan sonra Cenubî Mançuryada bir buçuk milyar tona yakın demir bulunan madenlere vaz'ıyet etmişlerdir. Ayni mıntakada bir milyar 265 milyon tonluk maden kömürü ihtiyatı, beş milyar tonluk "petrol şişti,, madenleri ve Jehol ile Burga mıntakalarında da miktarı henüz tespit edilmemiş olan "petrol şişti,, vardır. Japon Imperyalizmi Cenubî Mançuryada alüminyüm istihsaline lâzımgelen mevaddı iptidaye madenlerini işletmiye başlamıştır. Japonlar dahili Mogolistan ve Jehol mıntakalarını elde ettikten sonra yün ve kösele ihtiyacatını temin edecek bir üssülhareket temin etmiş bulunuyorlar. Diğer taraftan Çin, Malezya ve Felemenk Hindistanındaki iptidaî maddeleri de elde etmiye uğraşıyorlar.

Journal de Moscou

Polonyada istikraz akti için otomobil ithalâtı monopolu

Polonya'daki otomobil adedi gittikçe azaldığından ve bu hal, harp halinde Polonya ordusunu elim bir vazıyete koyacağı için endişeyi mucip olmaktadır.

Netekim Polonya'da 1 kânunsani 927 senesinde 16,500; 1928 senesinde 22 bin; 1929 senesinde 29,500; 1930 senesinde 37,000; 1931 senesinde 29 bin 500; 1932 senesinde, 28,000; 1933 senesinde 25,245; 1934 senesinde de 26 bin 133 otomobil vardı. Bu arabaların bir çoğu Silezya'da mevzii bir halde bulunmaktadır. Varşova'da 155 kişiye bir, Polezya'da 5,040 kişiye bir otomobil isabet etmektedir.

Bu vaziyet bir müddettenberi Polonya zimamdarlarını fevkalâde meşgul etmektedir. Memlekette otomobil sanayii vücuda getirilmesi için defaatla yapılan teşebbüsler, muvaffakıyet vermemiştir. İsviçredeki Saurer otomobil fabrikası Polonyada bir fabrika yapmış, faakt ancak Polonya hükûmetinin maddî yardımı ile mevcudiyetini idame ettirebilmiştir. Bundan bir kaç sene evvel Polonya hükûmeti, Polonyada bir otomobil fabrikası yapılması için İtalya'nın Fiat fabrikası ile müzakerelerde bulunmuştu. Bu müzakereler muvaffakıyet vermemiştir; çünkü İtalyada 3,500 Zloti maliyet fiatı olan bir otomobil imal edildikten sonra Polanyada 7,000 Zlotiye malolacaktı.

Son zamanlarda büyük bir İngiliz fabrikasının Polonya piyasalarile alâkadar olmasının teminine çalışıldığı söyleniyor. Bu proje bundan çok daha geniş olan ve Polonyaya otomobil ithalâtı inhisarının bir ecnebi şirkete terki projesile rabıtası vardır. Bu inhisarın elde edilmesi için Polonya şoselerinin tamiri ve yeni yollar yapılması icap etmektedir ki, bu yolların inşa edilebilmesi, büyük bir istikraza mütevakkıftır.

Polonya matbuatı son zamanlarda bu projeden uzun uzadıya bahsetmektedirler. Bu yolların inşaasının bir İngiliz müessesesi tarafından deruhte edilmesi kuvvetle muhtemeldir. İngilizler bu sene zarfında Polonyaya iki defa ikrazda bulunmuşlardır. Bu suretle Varşovada büyük bir malî kombinezon yapılması mümkün görülmektedir. Yukarıda izah olunan monopolün Ford, General Motors ve Citroen müesseseleri arasında bir anlaşma ile husul bulmasından bahsolunmaktadır.

Polonya hükûmeti Polonya için ucuz ve kuvvetli bir otomobil modeli vücuda getirilmesini istemektedir. Hükûmet, otomobil fabrikaalrına vergi ve gümrük tenzilâtı bahşedecektir.

Le Journal de Commerce

ŞEHİR HABERLERİ

FELEK

Kırık dökük lâflar!.

Ben esas itibarile evlenmenin aleyhinde değilim. Fakat evlendikten sonra azap çekmenin, rahatsız olmanın ve geçimsizliğin aleyhindeyim... Ondan dolayı bir türlü dünya evine mal sahibi olarak giremedim. Maamafih benim bu cesaretsizliğimi teyit eden alâmetler de yok değil... Bir Amerikalı papas yukarı Amerikanın garp kısmında (mesut kocalar cemiyeti) diye bir cemiyet teşkil etmiş. Büyük tantanalarla kurulan bu cemiyete ancak dört kişi girmiş... Acaba bizde böyle bir cemiyet tesis edilse kaç kişi girer diye kendi kendime düşündüm. Belki rağbet Amerikadan fazla olur, hattâ bu cemiyet belki de pek kalabalık olur. Çünkü biz saadette pek müşkülpesent değiliz. Kolayca mesut oluruz.

Lâkin buna karşı bir de (mesut zevceler cemiyeti) kurulmuş olsa, şüphesiz bu taraf daha kalabalık olur. Zira karı kocalar zümresinde iyilik, uysallık ve geçimlilik meziyetleri erkekte, kadına nazaran daha fazladır. Bunu bir yüzde nisbetile gösteremem amma erkeğin sabrı, tahammülü, ağırbaşlılığı karşısında kadının farfaralığı, şikâyetçiliği, kocasının kudreti müsait olup olmadığını düşünmeden her şeyi istemesi gibi kusurları erkeğe bu tefevvuku şüphesiz temin eder. O halde... Hülâsa edersek diyebiliriz ki evlenmelerde kadın erkekten daha mesuttur. Erkeklerden pek çoğunun bekârlığı tercih etmesine karşı kadınların hepsinin evlenmek istemelerindeki hikmeti biraz da bu saadet nisbetinde aramak yanlış bir hareket olmaz.

Buna rağmen (Mussolini) bekâr memur kullanmamaya karar vermiştir. Birçok yüksek bekâr memurlar tekaüde sevkedilmiş, yahut evlenmişlerdir. Bana sorarsanız, bu hareketle kadına verilen hayati ehemmiyet, onun aile manzumesinde kocasına karşı "ben olmasam seni işinden kovarlardı!„ mânasına kafa tutmasını mucip olur ki; geçim âhengi için bunun kadar zararlı şey olamaz. Bence zevce erkeğe müsavi hukuka malik olduğunu düşünerek müteselli olan fakat daima erkeğin himayesine mühtaç olduğunu bildiği için onu kendinden yüksek gören bir kadın olmalıdır. Bunun aksi kocayı harem ağası ve karıyı kadın efendi hâline sokar ki; hayatta bundan çirkin ve tahammülü tüketen şey olamaz.

Ister inan ister inanma!..

Geçen perşembe ve cuma günleri Kadıköy stadında Türkiye atletizm birincilikleri yapıldı. Bu birinciliklere Türkiyede atletizmin en ileri gittiği Ankara, Balıkesir, Bursa, Izmir ve Istanbul mıntakaları atletleri iştirak etti. Denebilir ki; memleketimizin hemen hemen bütün en iyi atletleri orada idiler. Türkiyede atletizmin vaziyeti, verimi hakkında bir fikir edinmek isteyen ve görebilen her mütehassısa bu birincilikler büyük bir fırsat hazırlıyordu. Inanır mısınız? Bu müsabakalarda iki tane Alman gazetecisi vardı. Birisi fotoğraf muhabiri olmak şartile... Bu adamlar Almanyanın en büyük gazetelerinden ikisini temsil ediyorlardı. Bizim matbuata gelince yalnız ikinci gün bir yevmî gazetenin genç bir muharririni tesadüfen tanıdım. Bir tek ve tanıdık foto muhabiri de bütün Türk matbuatına bu birinciliklerin intibalarını verecekti.. Bütün o (Zagrep) oyunlarından bir haile kaleme almaya çalışan dehşetli makale muharrirlerinden ve spor mecmualarının ileri gelen yazıcılarından ilâç için bir tek adam yoktu. Şimdi bu zatların böyle mağlûbiyet vesilesile yazdıkları yazıları nasıl samimî ve yerinde bulabilirdik? Bu Türkiye birinciliklerinde görülen kırılmış rekoru, göze çarpmış keskin rekabetler ve yeni yeni belirmiş genç unsurlar hakkında bir tek kelime de çıkmadı... Bu gibi ciddi şeyleri yazacak mütehassıs muharrirler varsa bile oraya gelmediler... Yazsalar da gazeteler böyle yazılara:

— Kim okur?..

Diye rağbet etmezler... Amma millet şerefi - hezimet - rezalet gibi sözlerle bezenmiş hücum yazılarının karii çoktur. Çünkü o (dedikodu) dur; insanların ekmekten fazla mühtaç oldukları gıda...

FELEK

EKONOMİ

Fiatlarda yükselme Temayülü

Zahire fiatlarındaki canlılık devam ediyor

Ticaret ve zahire borsasında son haftalar zarfında görülen canlılık elân devam etmektedir. Piyasa umumiyetle istikrar vaziyetinde ve yükselmeğe mütemayildir.

Bu hafta içerisinde, ecnebi memleketlere 3800 ton buğday ihraç edilmiş, borsanın haftalık satışları yedi bin tonu bulmuştur. Bu arada, gerek zahire ve hububat, gerek ham sanayi maddeleri üzerinde çok iyi alış verişler olmuştur.

Geçen ve evvelki senelerle yapılan mukayeseler, İstanbul piyasasının vaziyetinde çok iyi ve ümit verici bir selâh olduğunu göstermektedir.

Bilhassa buğday, belli başlı ihraç maddelerimiz arasına girmek yolunu tutmuştur.

Türk buğdayları için istekli alıcılar çoğalmıştır. Tiftik ve mısır piyasalarında artık bir canlılık göze çarpmaktadır.

Ergani istikraz tahvilleri tamamen bitti

Ergani demiryolu istikrazının C tahvilleri satışı, dün nihayet bulmuştur. Dün akşama kadar tahvillerin hepsi satılmıştır.

ANKARA, 30 (Telefonla) — Ergani istikraz tahvillerinin satış müddeti bugün bitmiştir. Maliye vekâletinin istikraz tahvillerinin satışı hakkında telgrafla valilerden istediği malûmat gelmektedir.

Şimdiye kadar gelen malûmata göre, tahvillerden hemen hemen hepsinin satılmış olduğu anlaşılmaktadır.

Filistinde arpa ithalât resmi

Filistin hükûmetince, arpanın kilosundan alınan ithalât resmi, üç misline çıkarılmıştır.

Lâstik mi, deri mi?

Lâstik - deri meselesi, bugün toplanacak olan ticaret odası idare heyetinde görüşülecektir.

Komisyonun hazırladığı rapor dün idare heyetine tevdi edilmiştir.

Sabit ve emin bir vaziyet

Türkofis Berlin şubesinden alınan malûmata nazaran, Almanyada kuru üzüm piyasası sağlamlaşmış ve muhtelif cinslerin fiatlarında takriben bir florin kadar bir yükseliş kaydedilmiştir.

Almanyada ithalâta müteallik yeni bir kararnamenin çıkması dolayısile gevşemek istidadını gösteren piyasa, Türkiyeden gelen mallara karşı kolaylıkların baki kalacağı anlaşıldıktan sonra sabit ve emin bir vaziyete girmiştir.

Tıp talebe yurdu

Sıhhiye Vekili dün yurdu gezdi

Sıhhiye Vekili Dr. Refik Bey dün sabah Tıp talebe yurdu merkez binasını ziyaret etmiştir. Vekil Bey yurtta uzun müddet kalarak yurdun ihtiyaçları üzerinde, yurt idaresi ile görüşmüştür. Vekil Beye bazı teklifler yapılmıştır. Refik Bey yapılan bu teklifleri yerine getireceğini söylemiştir. Tıp Talebe yurdunun birçok ihtiyaçları yeniden temin olunacak, yurt ıslah edilecektir. Yurtta yapılacak şeyler hakkında, Sıhhiye Vekâletine bir rapor verilmiştir. Tıp Talebe yurdu, ihtiyaca daha güzel cevap veren modern bir müessese haline getirilecektir. Bu sene yurtta yeniden müsabaka imtihanı ile yüz lise mezunu alınacaktır.

BORSA

(İş Bankasından alınan cetveldir)

29 Eylül 934

AKŞAM FIYATLARI

ISTIKRAZLAR		TAHVILAT	
Istikrazı dahili	97	Rıhtım	17
1933 Ergani	97	Mümessil	49,75
Unitürk	29,55	„ II	46,15
„ II	28,30	„ III	49,00
„ III	28,45		

ESHAM

Iş Bankası Nama	10	Reji kuponsuz	2,30
„ „ Hamiline	10	Telefon	10,25
„ „ Müessis	105	Terkos	18,25
Türkiye Cumhuriyet Bankası	57,25	Çimento	13
Tramvay	31	İttihat dey	13.50
Anadolu Hisse	27,45	Şark dey.	0,85
Şir. Hayriye	15,50	Balya	1.55
		Şark m. ecza	3.20

ÇEK FIYATLARI

Londra	620	Prağ	19,03,13
Paris	12,03	Belgrat	34,75,63
Nüyork	80,08,85	Moskova	10,90,25
Milâno	9,28,25	Berlin	1,97,75
Cenevre	2,43,67	Varşova	4,20
Atina	83,38,25	Budapeşte	3,95,14
Brüksel	3,45	Madrit	5,80,11
Amsterdam	1,17,27	Bükreş	79,51,25
Sofya	65,35	Viyana	4,15

NUKUT (Satış)

	Kuruş		Kuruş
20 F. Fransız	170	20 I.Isviçre	808
1 Dolar	117	1 Pezeta	18
21 Kur. Çek.	106	1 Mark	49
1 Şile. Av.	22	1 Zeloti	20,50
1 Isterlin	629	20 Ley	10
20 Liret	[illegible]	20 Dinar	53
20 Leva	23	1 Çernoviç	—,—
20 F. Belçika	115	Altın	9.23
20 Drahmi	24	Mecidiye	36,50
1 Florin	83	Banknot	240

MAHKEMELERDE

Çıplak adamın Muhakemesi

Teklifini mahkeme raddetti, çocuklarını alamıyor

Aleyhine ahlâksızlık kararı verilen ve bu kararla çocuklarının ve karısının kendisinden ayrı yaşamasına mahkûm olan Çıplaklar Cemiyeti âzasından Dokidis Efendi üçüncü hukuk mahkemesinden çocuklarının kendisine iadesi için karar istemişti. Üçüncü hukuk mahkemesi bu davayı tetkik etmiş ve neticede Dokidis Efendinin talebini reddetmiştir. Sultana Hanım Dokidis Efendi aleyhine bir dava daha açmıştır. Bu davada Dokidis Efendinin hakkı velâyetinin nez'ini, yani babalık hakkının kaldırılmasını istemiştir.

Dokidis Efendi dün muharririmize bu dava hakkında demiştir ki:

"— Ben her şeyden, karımdan ve çocuklarımdan feragate razıyım. Fakat çıplaklıktan asla. Hareketim ahlâksızlık telâkki ediliyor. Halbuki çıplaklık en son ahlâk telâkkisidir ve en kuvvetli ahlâk umdesidir. Ben çıplak olduğum için çocuklarımdan, karımdan ayrılmama üzülüyorum. Ancak ahlâksızlık telâkkisi gücüme gidiyor ve bu telâkkiye meydan bırakmamak için temyiz ile uğraşıyorum.„

Sahte bekçiler

Kasımpaşada oturan Ahmet ile arkadaşı diğer Ahmet sütçü Yeohayel Efendiyi bir gece kendilerine bekçi süsü vererek soymuşlardır. Dün bunların ağırcezada muhakemelerine devam edilmiş, iki mevkuf suçlu cürümlerini inkâr etmişlerdir. Fakat dinlenen şahitlerden bir kısmı bu iki şahsın Yeohayel Efendiyi tazyik ettiklerini söylemişlerdir. Muhakeme iddia makamının evrakı mütaleası için başka güne bırakılmıştır.

Mahmut Saimin tecziyesi istendi

Matbuat kanununa muhalif hareketten suçlu Mahmut Saim ile bunun suçuna bilmeyerek iştirâkten suçlu matbaacı Refika Salih Hanımın ve matbaacı Sinan, Ahmet Seyyit, Paskal Efendilerle arkadaşlarının muhakemelerine dün ağırceza mahkemesinde devam edilmiştir.

Dünkü muhakemede ehlivukuf raporu okunmuştur. Ehlivukufun Mahmut Saim tarafından neşredilen matbuaları tetkik ederek verdiği bu raporda matbuaların kitap olmadığına karar verdiği anlaşılıyordu. Bundan sonra iddia makamı mütaleasını serdetmiş, Mahmut Saimin cezalandırılmasını istemiş, matbaacıların da bu suça bilerek iştirâk ettikleri anlaşılmadığından beraetlerini istemiştir. Muhakeme, Mahmut Saimin müdafaasını yapması için başka güne bırakılmıştır.

Gizli randevu yapmamış

Fuhşun men'i ve bulaşık hastalıklardan korunma nizamnamelerine muhalif hareket ettiği için zabıtaca hakkında takibat yapılmakta olan Mme. Eva dün ikinci ceza mahkemesinde muhakeme edilmiştir. Eva, evinde gizli randevu yaptığını inkâr etmiş ve muhakeme, Eva'nın evini arayanlarla ve evde bulunan adamlarla yüzleştirilmesi için başka güne bırakılmıştır.

Bir dilenci kadının terbiyesizliği

Dilencilik yapmaktan suçlu Hayriye isminde bir kadın dün Sultanahmet sulh birinci ceza mahkemesinde muhakeme edilirken birdenbire terbiye hududundan çıkmış ve yerinden fırlayarak mahkemeden kaçmıştır.

Hayriye, mahkeme salonundan çıkınca bağıra çağıra adliye koridorlarında koşmağa başlamış, polisler ve jandarmalar kendisini bin müşkülâtla müddeiumumiliğe kadar götürmüşler ve susturmuşlardır. Hayriyenin böyle terbiyesini kaybetmesinin sebebi hâkim tarafından yaşının sorulması olmuştur. Otuz yaşını fersah fersah aşkın olan Hayriye yaşı sorulunca bir müddet düşünmüş, sonra:

— 15 yaşındayım.

Cevabını vermiş, daha sonra da terbiye hududu haricine çıkmıştır.

CEMIYETLERDE

Bedava süt!

Sadece bir hayal imiş..

İstanbulun süt derdini kökünden halletmek için süt satıcıları ile inekçiler arasında yapılan temaslar henüz bir netice vermemiştir. Dünkü akşam gazetelerinden birisi, bu anlaşmanın temin edilemeyişi yüzünden müstahsillerin doğrudan doğruya harekete geçeceklerini ve bugün bütün evlere yarımşar kilo bedava süt dağıtılacağını yazmıştır. Her tarafta hayret uyandıran bu haberin aslı esası yoktur. Süt müstahsilleri, seyyar satıcılarla henüz bir anlaşma temin edememiş vaziyettedirler. Fakat, şehirde süt satışını ellerine almak imkânı da bugün için mevzuu bahis değildir. Çünkü, seyyar satıcılar, müstahsillerin kendilerine süt vermemek yolundaki tasarlayışlarına mukabil harekete geçmişler ve civar köylerden süt getirenlerle anlaşmışlardır. Esasen müstahsillerin, yalnız başlarına şehre süt dağıtmak imkânına malik olmayışları en mühim sebeplerden birisidir.

Sütçüler cemiyeti idare heyetinden bir zat dün kendisile görüşen bir muharririmize:

"— Bugün için verilmiş böyle bir karar yoktur. Bedava süt dağıtılacağı haberi de yalandır. İki taraf anlaşmak hususunda temaslara devam etmektedirler.„ demiştir.

VILAYETTE

Kış saatleri Bugün başlıyor

Sabahları 9 - 12, akşamları 13 - 17

Dairelerde bugün kış çalışma saati başlamaktadır. Sabahları iş saati 9 — 12 dir. Akşamları 13 — 17 dir.

Bu saatler, vilâyetten öteki dairelere yayılmıştır.

Memurlar ve Belediye intihabatı

Memurların da belediye intihabatına iştirâkleri için önümüzdeki pazar günü bütün dairelerin öğleden sonra paydos edilmesi karar altına alınmış ve vilâyetten bütün dairelere bildirilmiştir.

Jandarma kumandanının teftişleri

Jandarma kumandanı binbaşı İzzet Bey, mülhakatta teftişte bulunmaktadır.

Rüam mücadelesi Başladı

Tek tırnaklı hayvanların bugünden itibaren kanları alınacak

Rüam mücadelesi bugün sekiz buçuktan itibaren başlıyor. İlk mıntaka Fatih ve Eminönü kazaları olup Fatih hayvan hastanesi muayene istasyonu olarak tesbit edilmiştir.

Rüamın iktisadiyata ve insan sıhhatine olan tahribatı önüne katiyen geçmeği güden mücadele için icap eden tedbirler kâmilen alınmış ve alâkadarlara bildirilmiştir.

Pek ehemmiyetli olan mücadelenin muntazam ve muvaffakıyetle başarılması için mıntakalarında muayeden gizlenmiş hayvan kalmayan idare âmirlerinin sicillerine geçmek üzere takdirleri vali muavini Ali Rıza Beyin başkanlığında toplanan sağlık zabıtası komisyonunda karar altına alınmıştır.

Vilâyet baytar müdürü Etem, belediye baytar müdürü Esat Beyler mücadelenin icap ettiği hususlar hakkında bütün tedbirleri almışlardır.

Baytar umum müdürlüğü hıfzıssıhha şubesi mütehassısı Muzaffer Beyle vilâyet ve belediye baytar müdürleri bugün başlayacak mücadele hakkında yapılan istihzaratı son olarak bir daha görmüşler ve muayeneden gizlenmiş hayvan kalmaması için yeni yeni kararlar almışlardır.

Bilhassa hayvan sahiplerinin iş ve güçlerinden uzun zaman alıkonulmaması hususu temin edilmiştir. Gerek şahsın gerek memleketin ve umumî sıhhatin menfaati icabı her ferdin bu mücadeleyi kolaylaştıracağını ve hayvanlarını kolaylıkla muayeneye götürecekleri kuvvetle ümit olunmaktadır.

BELEDIYEDE

Kadıköy - Bostancı Tramvayları

Bu sabahtan itibaren hat işlemeğe açılıyor

Kadıköy - Yoğurtçu, Feneryolu - Caddebostanı - Suadiye - Bostancı hatlarında bu sabahtan itibaren tramvay işlemeğe başlayacaktır. Bu sabah yeni hatların açılışı dolayısile küçük bir merasim yapılacaktır. Almanyadan yeni getirilen arabalar da bugün işlemeğe başlayacaktır. Kalamış - Fenerbahçe, Moda - Kadıköy hatlarının inşaatı da bu ay içinde bitecek ve 29 Teşrinievvelde bütün hattın küşat resmi yapılacaktır.

Mahrukat fiatları yükseliyor

Odun fiyatlarında son günlerde bir yükseliş görülmüştür. Fiyatlar 230 dan 400 e çıkmıştır. Kömür fiyatları da 6 kuruşa fırlamıştır. Belediye mahrukat fiyatlarında ihtikâr olup olmadığını tetkik etmektedir.

Han ve apartıman kapıcılarının muayenesi

İstanbulda beş bin kadar han, apartıman kapıcısı vardır. Bunların sıhhî muayeneleri yapılması için belediye şubelerine evvelce emir verildiği halde, şimdiye kadar ancak bin kadar kapıcının muayenesi yapılmıştır. Diğerlerinin de muayene edilerek kendilerine birer hüviyet cüzdanı verilmesi için şubelere yeniden tamim gönderilmiştir.

Lavha ve tente resmi taksitleri

Belediye levha ve tentelerden aldığı resmin taksit müddetini Kânunuevvelden Teşrinievvele almıştır.

Yolları çamurlanmaktan kurtarmak için

Çamurlu yollara katran dökerek, kışın çamurun ve yazın tozun önüne geçilmesi tecrübesi geçen sene de Toz koparan caddesinde iyi netice vermişti. Belediye şehir dahilinde daha bazı yolları bu şekilde çamurdan kurtaracaktır.

MAARIFTE

Mektepler bu Sabah açılıyor

Bir kısım mekteplerin kadroları henüz tebliğ edilmedi

Mekteplerin bu saabhtan itibaren tedrisata başlamasına rağmen, henüz bazı mekteplerin kadroları tebliğ edilmemiştir. Birçok mekteplerin vaziyeti karışıktır. İstanbul Erkek Lisesi muallim ve idare kadrosu henüz gelmemiştir. Mektepte bir müdür, bir de baş muavin vardır. Bu lisenin hemen bütün muallimleri Haydarpaşa lisesine tayin edilmişlerdir. İstanbul lisesinde ise yeni vaziyette yalnız neharî talebe bulunmasına rağmen 20 dershane vardır. Mektebin mühim bir kısım hademeleri dahi henüz yoktur. Bugün talebeler mektebe geldikleri vakit, sınıflarda karşılarında muallim bulamıyacaklardır. Kayıt ve kabulün sonu alınmadığı için, henüz yeniden açılacak şubelerin vaziyeti de belli değildir. Bu yeni şubelerin muallimleri de yoktur. Mektepler, bugün açılmakla beraber, talebeler hangi sınıfta okuyacaklarını katiyetle bilmemektedirler. Çünkü dün yazdığımız gibi, mühim bir kısım talebe yeniden imtihan edilecektir. On gün içinde imtihanlar bitecek, talebelere sınıfları gösterilecektir.

Fakat, bu sabah mekteplerde dersler bilfiil başlamaktadır. Talebeler, bugünden itiabren devama başlayacaklardır. Bu sene bütün mekteplere çok fazla talebe kaydedildiği için, sınıflar çok kalabalıktır. Bir taraftan da kayıt devam etmektedir.

Bugün ilkmekteplerde de dersler başlayacaktır. İlk mekteplerin vaziyeti normaldir. Talebeler bu sabahtan itiabren derslerine başlayacaklardır.

Talebe cemiyetleri kooparatifleri

Hukuk fakültesi talebe cemiyeti kooperatifi 15 Teşrinievvelde, Anadoludan tahsil için İstanbula gelen talebelere mahsus bir yurt açacaktır. Yurt için lâzım gelen bina bulunmuştur. Milli Türk Talebe Birliği kooperatifi ile Hukuk fakültesi talebe cemiyeti kooperatifinin birleştirilmesi için teşebbüsler yapılmaktadır.

Talebe birliği kongresi

Milli Türk Talebe Birliği 15 Teşrinievvelde senelik kongresini yapacaktır. Bu seneki kongrenin epeyce hararetli olacağı anlaşılmaktadır. Kongrede bir senelik işler görüşüleceği gibi, kapanan Birlik gazetesinin vaziyeti, yeniden bir gazete çıkartmak meselesi de mevzuu bahsedilecektir.

Kongrede yeni idare heyeti intihabı da yapılacaktır. Birlik reislik vazifesini şimdilik Osman Nuri Bey vekâleten yapmaktadır. Kongrede yeni reis te seçilecektir.

Gazi enstitüsü beden terbiyesi mezunları

Ankarada Gazi enstitüsü beden terbiyesi kısmından çıkanlar ileride spor ve gençlik teşkilâtında çalıştırılacaklardır.

İki sene evvel teşkil edilen bu kısmın talebesi ilk defa olarak önümüzdeki sene sonunda mezun olacaklardır.

Ayni zamanda bu mektebin mezunları orta mekteplerde beden terbiyesi muallimi olacaklardır. Spor teşkilâtında çalışacak olan bu gençlere sporun her şubesi hakkında malûmat verilmektedir.

Kâzım Pş. Hz. gitti

Büyük Millet Meclisi reisi Kâzım Paşa hazretleri dün akşam Ankaraya dönmüşlerdir.

Kâzım Paşa Hazretleri akşam üstü hususî motörle Haydarpaşaya geçmişler ve istasyonda bir kıta askerî müfreze tarafından selâmlanmışlardır.

Paşa Hazretleri İstanbulda bulunan mebuslarla; dostları tarafından candan gelen bir sevgi ile uğurlanmışlardır.

Kâzım Paşa Hazretleri ile birlikte iki gün evvel şehrimize gelmiş olan Dahiliye vekili Şükrü Kaya Bey de Ankaraya gitmiştir.

Suat Bey geldi

Paris sefiri Suat Bey dün sabah Hariciye vekili Tevfik Rüştü Bey ile birlikte Cenevreden şehrimize gelmiştir.

Suat Bey dün akşam Ankaraya gitmiştir.

Yurttaş

C. Halk fırkası büyük Türkiye, Kemalist Türkiye ve yekpare millet ülküsünün ifadesi ve tek teşekkülüdür.

Bugün başlıyan Belediye azalığı seçiminde reyini C. H. fırkası namzetlerine ver...

Günün Gölgesi

Mektep başlıyor... Hadi mektebe!

— Hadi oğlum artık rahat, eğlence, gezme, tozma yetişir. Bugün mektep başlıyor. Defterlerini kâğıtlarını düzelt, istife koy, kalemlerini yont, çantanı koluna veya sırtına vur ve mektebin yolunu tut!. Üç ay hayli gezdin, eğlendin. Deniz kenarlarında yandın, bahçedeki dutlar, eriklerle epeyce mideni bozdun. Bacakların, dizkapakların düşe kalka, yara içinde kaldı. Epeyce kaydırak oynadın, komşunun çocuğunun hayli bilelerini yuttun. Kaç kere pantalonunu yırttın, kaç kere dudakların ham incir yemeden yaralandı... Bütün bu yaramazlıklarını mektep paklar. Kitaplarını yavaş yavaş tedarik et. Derslerine adamakıllı çalış. Vazifelerini günü gününe yap. Zekâna pek güvenme. Ders zekâ işi değil, çalışmak işidir. Zekânı ancak çalışırsan kullanabilirsin. Önünde kaç sene daha var. Biriniz daha yeni mektebe başlıyorsunuz. Diğeriniz ilk mektebi yeni bitiriyorsunuz daha bakalorya var. Orta mektep bakaloryası, lise bakaloryası var... Bu okuduğun dersleri sonra hep soracaklar. Sonra işittim, işitmedim deme. Iki elini başının arasına alır düşünürsün! Iztirap çekersin, müteessir olursun. Hem annene hem babana elem verirsin. Hem de bir seneni kaybedersin...

Evet mektep başlıyor... Dikkat et. Sınıf zili vurdu. Haydi tabur ol, güzel güzel hocalarını dinle. Korkma, ürkme ve öğrenmeğe bak! Seni korkutmak istemem amma, hayat zaten baştan aşağı bir ders, bir imtihandır. Ve mektebi bitirsen de diplomayı alsan da bu imtihandan, bu dersten kurtulmana imkân yoktur. Biliyor musun ki hepimiz her gün ne çetin hayat imtihanından geçiyoruz. Ve bu imtihanı ömrümüz olduğu kadar sürükleyeceğiz. Her gün bize bir şey soracaklar:

— Şunu yapabilir misin? Bunu becerebilir misin?

Böyle bir sual karşısında kalırsan, imtihanda nasıl bilmediğin bir şeyi beceremezsen ayni şartlar dahilinde bu işi de kıvıramazsın.

Sakın o zaman da etrafındaki bazı bilmeyen kimselerin muvaffak olduklarına bakıp:

— Hay hay, neden yapamayayım? diyip hemen kabul ediverme! Kendini bir yokla! Bunu yapabilecek kuvvette ve bilgide misin? Eğer bu kuvveti çabucak kazanabileceğine aklın kesiyorsa o zaman "evet" cevabını ver...

Vakıa hayatta en çok becerikliler muvaffak olmaktadır. Herkesin yüksek bir mektepten diploması yoktur. Fakat bu usul, harp sonrasının bize yadigâr bıraktığı bir usuldür. Bundan sonra artık bilgisiz adamın muvaffak olabilmesi fevkalâde şansa bağlıdır.

Fakat böyle zannederek şansı da ihmal etmek doğru değildir. Şansı daima kendi lehine çevirmeğe bakmalısın. Şans, karanlık bir gece içinde bir ziya hüzmesidir. Onun ayağında olmaya çalış ki aydınlanasın. Aydınlatasın. Ay, eğer güneşin ışığı altında olmasaydı, kendisini bu kadar iyi tanımamıza, bu kadar sevmemize ihtimal var mıydı?

Velhasıl bilgini kuvvetlendirmeğe bak! Ve şansı da ihmal etme! Ancak bu suretle muvaffak olursun. Sade şansa bel bağlamak hayatta körebe oyunu oynamak demektir. Kazaen yakalayabilirsen yakalarsın. Gözün eğer bilgisizlik bağile bağlı olursa dört bir tarafa koşar durursun; sonra başını bir duvara çarpman, bacağını bir çukurun içine saplaman mümkündür.

Bu şimdi geçeceğin imtihanları görüyorsun ki, hayatta mütemadiyen geçeceksin. Mütemadiyen bakalorya vereceksin. Ona göre gözünü dört aç. Hem hayatta insanı, bu sene mekteplerde olduğu gibi beş defa imtihana da sokmazlar...

Bu günlük bu kadar yeter. Işte zil çaldı. Hadi teneffüse... Şimdi istediğin oyunu oyna. Fakat sakın körebe oynama emi?..

Mümtaz FAIK

Hayvan sergisi bugün açılıyor

Vilâyet tarafından tertip edilen sekizinci ehlî hayvan sergisi bugün saat on dörtte vali ve belediye reisi Muhittin Bey tarafından açılacaktır.

Sergi yeri Edirnekapıda belediye fennî temizlik ahırlarıdır.

Londra mektupları

Hayt park nümayişleri

LONDRA, — İzmirin sevinci gibi parlayan sabah güneşinin ışıkları, yıllarca evvelki dokuz eylülün bizim için Türk süngüleri ucunda doğan fecrine esen bir tazelikle odama doldu... Bugün; buranın sokaklarında da şimdiden bir kaynaşma vardı: Faşistler, Hayd parkta bir toplantı yapacaklardı; komünistlerin de buna bir karşılık hazırladıkları, onların da ötekiler gibi lâzımgelen müsaadeyi koparıp hazırlıklı bulundukları yayılmıştı. Bütün haberleri, kayda tâbi olmadan, yazmak iddiasında bulunan İngiliz gazetelerinin hiç birinde toplanmalardan hiç birinin saatini bulmak mümkün değildi; haber alamadıklarından değil, halkın toplanmasından ve tesir altında kalmasından korktukları için saati saklamakla polise yardım etmiş oluyorlardı.

Faşistler, beşle altı arasında toplanacaklar ve reisleri Musleyin hitabesini dinliyeceklerdi. Daha saat üçten Hayd parkta eşsiz bir kaynaşma vardı; bütün o civardan geçen nakil vasıtaları ağzına kadar dolu görünüyordu. Parkın büyük kapısı ağzında telsiz telefon otomobilleri, polis motosikletleri ve atları birer kale duvarı gibi sıralanmış duruyordu. Bahçenin eski kapısı olan mermer arkın üstünde kalabalığın bir sel gibi ne tarafa akacağını ilk kımıldanmadan farkederek inzibat kuvvetlerine ihtarlarda bulunacak beş on polis âmiri ve bir kaç rasat âleti göze çarpıyordu...

Onden komünistler için ayrı ve uzak bir yer seçilmiş ve orada toplanmaları şartile nümayişlerine müsaade edilmişken; sonradan babayiğitliğin gene poliste kalması için aradan kaldırılması ergeç mukadder olan mesafe resmen hazfedilerek biribirlerinin yakınlarında fakat polis nezareti altında toplanmalarına ses çıkarılmadı. Yüzü bir ülkü adamından ziyade bir komisyoncuyu andıran ve kütleleri kavrayacak hiç bir yüksek gösterişin sahibi olmayan Faşist reisi Musleyin ağzından bir kelime ya çıktı ya çıkmadı; komünistler, dinleyicilerin dört yanını sarmış bulundular; kalabalığı yuttular, halk ta onların arasına karışmış bulundu; her kelimeyi hattâ her heceyi hepbirden, binlerce ağızdan çıkan bir "yuha!,, nidası kesiyordu; ne söylendiğini kürsünün dibindekiler bile duymadılar ve nümayiş, bütün heybeti ve dehşeti,bütün iptidailiği ve gülünçlüğü ile, her cepheden bir komünist nümayişi halini aldı; zavallı faşistler, sebepsiz ve gayesiz bir merakla toplanan ve bir sürü muhakemesiz çocuk sürüsünü andıran İngiliz kalabalığına komünistlerin hoş vakit geçirtmek için oynadıkları bir kukla yığını halini aldılar.

Komünistlerin bir kaç defa faşist kürsüsüne doğru saldırma teşebbüsleri görüldü; beş bin polis, her defasında bu hücumu toplu bir yürüyüş haline girmeden bastırmasını ve dağıtmasını becerdi... Ve en güvendikleri kasabada reislerinin otomobili daha birkaç ay evvel çürük yumurta yağmuruna tutulan faşistler, bu toplantıyı da ister istemez ellerine yüzlerine bulaştırmış oldular ve nümayiş, komünist dilbaşlığı olarak başlayıp polis becerikliği olarak bitti...

Ve bana kalırsa, işçiler ve işsizler, hükûmetten aldıkları paranın hakkını dün fazlasile ödemiş oldular; arada bir meydana çıkan tırnakları, mangal kedileri gibi kendi etlerine batmıştı ve uzun kolları iki tarafa sallana sallana bir şeyler söyleyen fakat sesi bunların haykırışı arasında boğulan Musley de şurada burada görünen kırmızı bayrakların ateşini örtmeye çabalayan bir mangal maşasını hatırlatıyordu...

Ve nümayişi seyretmek için Hayd parka gelmek zahmetine katlanmayıp nebatat bahçesinde eğlenmeye giden bir tanıdık:

"Hayd parkta içi yenik liberalizm çınarının dökülmüş yaprakları arasında çırpınacağına nebatat bahçesinde bütün ağaçların dökülen yapraklarını ferah ferah, çiğnedim,, dedi...,, Kemalizmi bilenler ve ona inananlar için, millî inkılâpların nasıl başarıldığını görenler ve anlayanlar için, tavşana kaç tazıya tut kabilinden bu gibi nümayişler, ancak gülünç ve yersiz görünüyor.

Behçet KEMAL

Öz dilimizle

Yerliye güvenmeliyiz!

İki çorap gösterdiler. İkisinin üstünde de ingilizce yazı vardı:

— Şunları ayırt et bakalım, dediler, hangisi yerli?

Epeyce uğraştım, ayıramadım. Gülerek:

— Gördün mü, bilemedin, ikisi de yerli idi! dediler.

— Ya üzerlerindeki yabancı yazı!..

— Sen ona bakma...

Peki ama, ona niçin bakmayım? değil mi ki, yabancınınkinden üstün yerli çorap çıkarıyoruz. Neden ona yabancı damgası vurmalı?

On bir yıldanberi, yerliyi yükseltmek isteğile giriştiğimiz savaşlar, bugünlere irişmek için değil mi idi?

Öyleyse neden, bu çekingenlik? neden bu kuşku?

Bundan şu anlaşılır ki, hâlâ yabancı barım (1)lara karşı inanımız (2) yerli barımlara olan inanımızdan üstün!..

Çorapçı, fanilâcı, kumaşçı ne yapsın... İngiliz çorabı, İngiliz fanilâsı, İngiliz kumaşı, bizim yerlilerden daha çok aranıyorsa, o da başka türlüsünü yapamaz.

Burada çıkana böyle yabancı markasını vurup satar.

Yerliye burun kıvırmak huyunu büsbütün bırakamadık.

Geçen gün, birinin arkasında güzel bir palto görmüştük. Arkadaşlardan biri sordu:

— Kumaşı nerden aldın?

— Yerli barımlar pazarından!

— Demek yerli...

— Yerli!..

Kumaşı elile evirip çeviriyor, yerli olduğuna kendini inandırmağa çalışıyordu. Yabancınınkilerden ayırt edilemeyecek kadar sağlam, daynıklı kumaşlar çıkarıyoruz. Fakat bunların İngiliz kumaşlarından üstünlüğüne değilse de biribirlerinden ayırt edilememezliğine pek az kimseler inanıyor.

Kendi öz barımlarımızın yayımı kadar, değeri olan bir nesne varsa, o da bunlara karşı göstereceğimiz inan ve güvendir. "On yıl içinde her yaşta on beş milyon genç yarattığımıza,, inanıyoruz da, on yılda, Avrupanınkiler kadar güzel barımlar çıkardığımıza neden inanmıyoruz?

M. SALAHADDİN

(1) Barım — mal, (2) İnan — itimat, emniyet.

Eyüp sulh icra memurluğundan:

Balatta Hacı İsa mahallesinde Köprübaşı sokağında eski 38 yeni 94 numaralı bir bap dükkân ve üstünde bir oda ve her ikisinin tamamına 618 lira kıymet takdir edilerek Eyüp sulh mahkemesi icrasında açık arttırma suretile 18-9-934 tarihinde satılığa çıkarılmış ve bedeli müzayede teslimi vezne edilmediğinden mezkûr müzayede feshedilerek 15 gün müddetle tekrar satılığa çıkarılmıştır. Satış şartnamesi 29-9-934 tarihinde divanhaneye talik edilecektir. 16-10-934 salı günü saat 14 ten 16 ya kadar açık arttırma suretile satılacaktır. En son arttırana ihale edilecektir. Arttırmaya iştirâk için yüzde 7,5 teminat akçası alınır müterakim vergi tanzifat ve tenvirat resmi ve evkaf icaresi emlâk sahiplerine tellâliye müşteriye aittir. Hakları tapu sicillerile sabit olmadıkça ipotekli alacaklılar - la diğer alâkadaranın ve irtifak hakkı sahiplerine ilân tarihinden itibaren 10 gün içinde evrakı müsbiteleri ile bildirmeleri lâzımdır. Aksi takdirde hakları tapu sicillerile sabit olmıyanlar satış bedelinin paylaşmasından hariç kalır - lar. Alâkadaranın icra ve iflâs kanununun 129 uncu maddesi hükmüne göre hareket etmeleri ve daha fazla malûmat almak isteyenlerin 934 - 860 numaralı memuriyetimizde mevcut dosyaya müracaatları ilân olunur. (3063)

KULAK MİSAFİRİ

Turp ve akıl

Son günlerde, görülmemiş bir turp bolluğu var. Hava yağmurlu gittiği yıllar, bu mevsimde böyle olur. En umulmayacak yerlerde, karşıma turp çıkıyor: Beyazı, siyahı, kırmızısı...

Dün, birisile, Sirkeciden geçiyordum. O da dikkat etmiş: Sağlı sollu bütün zerzevatçı dükkânlarında öbek öbek turplar... Turplara bakıp bana sordu:

— Ayva bolluğu, kışın çok olacağına işarettir, derler. Acaba turp bolluğu neye işarettir?

Dedim ki:

— Akılsızların çoğaldığına...

— Amma yaptın, neden?

— Turp ile akıl arasında, münasebet var da ondan!...

Sonra, gülerek ilâve ettim:

— A kardeş, görmüyor musun, kimsede turp sıkacak akıl kalmadı. Eskiden turpları akıllara sıkarlardı. Şimdi, sıkmağa ihtiyaç kalmayınca, turplar da bollaştı!..

Kulak MİSAFİRİ

RADYO

Bugünkü program

823 Khz. BUKREŞ, 364 m.

13 - 15 Gündüz neşriyatı. 18: Hafif musiki. 19: Haberler. 19,15: Radyo orkestrası. 20: Üniversite radyosu. 20,15: Plâk. 20,45: Konferans. 21: Oda musikisi. (Sarvas kuarteti.) 21, 30: Konferans. 21,45: Taganni. 22,15: Harpa musikisi. 22,45: Haberler. 23,15: Kahvehane musikisi.

223 Khz. VARŞOVA, 1345 m.

18: Piyano konseri. 19,25: Musahabe.. 18,35: Hafif musiki plâkları. — Muhtelif bahisler. 19,15: Piyano refakatile keman konseri. — Musahabe. 21: Hafif musiki. 21,45: Haberler vesaire. 22: Konservatuvardan naklen: Klâsik konser. 22,45: Konferans. 23: Reklâm ve konser. 23,15: Dans musikisi. 24: Musahabe.. 24, 05: Dans musikisi.

545 Khz. BUDAPEŞTE, 550 m.

18,35: Tagannili konser. 19,10: Almanca ders. 19,45: Britanya otelinden cazband. 20, 40: Karışık neşriyat. 22,30: Haberler. 22,50: Sigan musikisi. 24: Plâk.

Khz. PRAG, 470 m.

18,20: Plâk. 18,25: Musahabe. — Plâk. 18,45: Taganni. 19,20: Almanca neşriyat. 19, 55: Musahabe.. 20,10: Plâk. 20,15: Rusça ders. 20,30: Şarkılar. 21,10: Piyano ve taganni. 21, 35: Sopran muganniyesi tarafından şarkılar. 22: Klâsik konser. 23,15: Plâk. 23,30: Plâk.

Khz. LÜKSEMBURG, 1304 m.

İtalyan süvaresi: 20,35: Akordeon. 21: Dünya haberleri. 21,20: Karışık musiki. 22,15: İtalyan musikisi. (radyo orkestrası.) 22,45: Haberler. 22,50: İtalyan musikisi. 23,30: Dans musikisi.

686 Khz. BELGRAT, 437 m.

19,30: Ders. 20: Beethovenin eserlerinden kuartet konseri. 20,40: Reklâmlar. 20,50: Plâk. 21: Musahabe. 21,30: "Die İstigen Weiber von Windsor,, operası.

ROMA - NAPOLİ - BARİ,

21,45: Campari programı. — Musahabe. 23: (takriben.) Varyete neşriyatı.

841 Khz. BERLİN - Tegel, 357 m.

19,30: Trio flüt konseri. 20,20: Musahabe. 20,40: Aktüalite. 21: Haberler. 21,10: Hafif musiki. (Waldemar Has takımı.) 21,50: Tagannili konseri. 23: Haberler. 23,20: "Afrika geceleri,, isimli neşriyat.

950 Khz. BRESLAU, 316 m.

18,55: Piyano musikisi. 19.,25: Hinderburga ait sözler. 20: Dans musikisi. 21: Gnüün kısa haberleri. 21,10: Kamffden Odeland ismimli musikili temsil. 22,10: Dans musikisi. 23: Haberler. 23,25: Dans musikisi.

545 Khz. MÜLACKER, 523 m.

19,30: Musikili neşriyat. 21: Haberler. 21,30: Virtüoz gitar musikisi. 21,50: Karışık neşriyat. 23: Haberler. 23,30: Plâk. 24: Gece musikisi. (3 çe kadar.)

18.25 Piyano Konseri. — Tiyatro Kritikleri 19.20: İngilizce ders. 19,40 Müsahabe, 20 Haberler, 20.10 Konferans, 20,30 Osvald Kabastanın idaresinde Viyana radyosunun 10 uncu yıl dönümü münasebetile fevkalâde senfonik tagannili konser, 22 Evangelimann isimle Kienzl'in operası, 24,10 Viyana halk musikisi ve şarkıları, 1 Dans musikisi.

Milliyet

Asrın umdesi "MİLLİYET" tir.

ABONE ÜCRETLERİ :

	Türkiye için L. K.	Hariç için L. K.
3 aylığı	4 —	8 —
6 „	7 50	14 —
12 „	14 —	28 —

Gelen evrak geri verilmez.— Müddeti geçen nüshalar 10 kuruştur.— Gazete ve matbaaya ait işler için müdiriyete müracaat edilir. Gazetemiz ilânların mes'uliyetini kabul etmez.

HİKÂYE

Öldürdüm

— Ne zamandanberi böyledir?

— Epey oluyor.

— Merak etmeyin, bir şey değil geçer.

— Tehlikeli mi doktor?

— Hayır hayır. Dediğim gibi haplara, banyolara dikkat edin, vaktini geçirmeyin.

Evleneli iki sene oldu. Fakat hâlâ aşk günlerinin ifratlı muhabbetinden bir nebzecik kaybetmiş değillerdir.

— Muhsin?

— Canım.

— Başın ağrıyor mu?

— Hayır.

Hergün, her saat, biribirlerinin sıhhati üzerine son derece itinalı bir dikkat gösterirler.

— Muhsin terlisin galiba?

— Değilim canım.

Nüveyre; Muhsine karşı o kadar müşfik, o kadar titiz bir muhabbetle bağlıdır ki, Muhsin de öyle.

— Nüveyre, nen var canım?

— Hiç ruhum, seni düşünüyorum.

İki sene, dile kolay, koca iki sene geçti.

Bunların biribirlerine karşı muhabbetleri hep o ilk günkü ateş, ilk günkü heyecan, hiç bir şey eksilmemiştir.

Muhsin, tıpkı bir mektepli çocuk gibi hâlâ aşkının defterine hatıralarını kaydeder, Nveyre de öyle.

Muhsinin maruken kaplı güzel bir hatıra defteri var. Ona günü gününe hislerini, aşkını, heyecanlarını yazar ve bu defterin yaprakları arasına bunları tevdi ederken rahatlar, ferahlar.

Bir gün defterine şunları yazdı:

"İzdivaç aşkın mezarıdır.,, derler. Halt etmiş bunu söyleyenler. Aşk, izdivaçla vaftiz olmuş, mukaddes bir histir. İzdivaç aşkı körükleyor.,,

Muhsin, son günlerde biraz sinirli asabî buhran geçiriyor.

Nüveyre, onun bu halini çok merak ediyor. Gündüzleri yemekten sonra bir saat kadar uyuyor. Doktor, bu uykunun onun asabı üzerine şifabahş bir tesir yapacağını temin etti.

— Bakalım, Allah büyüktür.

Nüveyre, tıpkı bir çocuk gibi kocasının üzerine titriyor ve mütedeyyin insanlar gibi daima onun sıhhatine dua ediyor.

Muhsin geceleri uyumıyor. Uyumadığı geceler gece yarısından sonra uykusundan uyanmaksızın kalkıp odayı dolaşıyor.

Nüveyre, sair filmenamların böyle dolaştığını işitmişti.

Somnambül dedikleri hastalığı taşıyordu. Fakat allah Nüveyrenin rahatini kaçırmak için bu hastalığı bula bula kocasına mı ihsan etti? Nüveyre duadan geri kalmıyor.

Muhsin, birkaç gecedir bu uykulu seyahatini sıklaştırmağa başladı. Kalkıyor. Dolaşıyor, koltukta oturuyor. Dolabın üstünden saati alıyor, kuruyor. Nüveyre bütün bu hareketleri adım adım takip ediyor ve ona dokunmuyor.

— Sakın uyandırmayınız, dediler.

O da onu uyandırmamak için ayaklarının ucuna basarak onun ardından gidiyor. Düşmesin diye, uyanmasın diye nefes almadan peşi sıra dolaşıyor.

— Yarabbi Muhsine sıhhat!

Muhsin o gece gene kalktı, saati kurdu, koltuğa oturdu ve sigara masasının üstünden kibriti eline aldı, kutuyu açtı. Bir kibrit çıkardı. Nüveyre titriyordu. Kibriti kutuya sürdü.

Nüveyre çığlığı bastı ve kanapeye yıkıldı. Kibrit yanmamıştı, fakat Muhsin uyanmıştı. Bir müddet öylece bakakaldı.

— Nen var Nüveyre?

— Hiç!

Sanki hakikaten hiç bir şey olmamış gibi Nüveyre kalktı ve ona bir sigara verdi.

Muhsin elindeki kibritle Nüveyrenin verdiği sigarayı yaktı. Bir sigara daha içti.

Yattılar, Nüveyre uyuyamıyordu,

— Peki canım!

Yattılar, Nveyre uyuyamıyordu. Muhsin biraz sonra tekrar kalktı. Dolaştı. Nüveyre de peşinde.

Muhsin pencereye yaklaştı. Camı açtı. Ve...

Ve tam pencereye çıkmak üzere iken Nüveyre çığlığı bastı, halının üzerine düştü ve bayıldı.

İşte bu felâket gecesinin sabahında odaya girenler yerde iki ceset buldular. Ayni günde cenazeleri kalktı. Hikâye bu kadar.

Bilmem her hikâyeci böyle midir. Ben hikâyelerimde yarattığım kahramanları öldürürken daima büyük bir eza, büyük bir azap duyarım. Onların hakikî katili imişim gibi onların ölümlerinden sonra âdeta matem tutarım. Çünkü onlar benim malımdırlar. Onları ben doğuruyorum, ben öldürüyorum. İnsan evlâdını öldürür mü? daima ev - lâdını öldüren bir ananın ıstırabını duyarım. Bu hissimi bir gün arkadaşlarıma açtım da.

— Delisin sen dediler.

Şimdi Nüveyre ile Muhsinin matemini tutuyorum. Onları o kadar öldürmek istedim. Fakat Muhsin Somnambüldür onun için bugün değilse yarın ölüm mukadderdi. Nüveyreye gelince Muhsinden sonra nasıl yaşar? O Nüveyre ki Muhsinin üstüne titrerdi. O da öldürdüm. Siz olsanız ne yaparınız? Şüphesiz ki benim yaptığımdan başkasını değil.

Makbule ADNAN

AŞK'ı ve KADIN'ı en iyi tanıtan şaheser

KADIN ASLA UNUTMAZ!

John Boles ASLA Unutmaz!

(Hayatım Sana Feda filminin büyük yaratıcısı) UNUTMAZ!

(Fransızca sözlü) MARGARET SULLOVAN

Çarşamba akşamı MELEK sinemasında

DEVLET DEMİRYOLLARI İDARESİ İLANLARI

Fren Hava sevk boruları ve teferruatının kapalı zarfla münakasası Ankarada İdare binasında 10-11-934 cumartesi günü saat 15 de yapılacaktır. Tafsilât Haydarpaşa ve Ankara veznelerinde Onar liraya satılan şartnamelerde yazılıdır. (6080) 645

Bandırma Yoluyla Istanbul - İzmir yolculuğu 17 saata indiriliyor. Izmir - Kasaba Demiryollarının Devletçe satınalınarak Devlet Demiryolları meyanına ithali üzerine, tarifelerde yapılan değişiklerle 1-10-934 tarihinden itibaren İstanbul - İzmir yolculuğu 17 saata indirilmektedir. 1-10-934 tarihinden sonra Istanbuldan cumartesi, salı günleri saat 15 te kalkacak vapurla Bandırma ya gelen yolcular aynı gün Ekspres treniyle Bandırmadan hareket ederek Pazar, Çarşamba günleri saat 8,25 te İzmire varacaklardır. Izmirden yine 1-10-934 tarihinden sonra pazar, çarşamba günleri saat 13 te kalkacak Ekspres treniyle Bandırmaya gelecek yolcular da Bandırmadan derhal vapurla hareket ederek pazartesi, perşembe günleri saat 7 de Istanbula varacaklardır. Daha fazla malmat edinmek isteyen yolcuların istasyonlarımıza müracaatları ilân olunur. (6059) 655

653 ton odunun kapalı zarfla münakasası Ankara'da Idare binasında 20 - 10 - 934 Cumartesi günü saat 15 de yapılacaktır. Tafsilât Haydarpaşa ve Ankara veznelerinde üçer liraya satılan şartnamelerde yazılıdır. (6254)

İstanbul İthalât Gümrüğü Müdürlüğünden:

Bilmünakasa yaptırılacağı evvelce ilân edilen 920 lira bedeli keşifli 8 dolap ile 8 masa için 29 - 9 - 934 tarihinde yapılan münakasada mezkûr dolap ve masalar 874 liradan talibi uhdesinde kalmış ise de bu fiat satınalma komisyonunca mutedil görülmiyerek yevmi ihale 29 - 9-934 tarihinden itibaren bir hafta müddetle uzatılmıştır. Tenzilile talip olanların 7 - 10 - 934 tarihine müsadif Pazar günü saat 15,5 ta Istanbul Ithalât gümrüğündeki Satınalma komisyonuna gelmeleri. (6243)

İnhisarlar U. Müdürlüğünden:

Avcılara

Almanyada Valsrode'de kâin Wlof barut fabrikaları mamûlâtı Perfekt markalı birinci nevi dumansız av barutunun Tophane Satış Mağazasında satışına başlandığı ilân olunur. (6049) 645

Tahminen 1310 kilo Kaneviçe parçaları: Istanbulda Bahariye „ 1178 „ Bel ipi „ : deposunda teslim o- „ 187 „ Kınnap „ : olunacaktır. Nümu- „ : neleri Satış Komis- „ : yonundadır. „ 400 „ Çürük Çulparçaları: Cibalide Levazım ar „ : balaj ambarındadır

Yukarıda miktarları yazılı dört kalem köhne ambalaj levazımı 14 - 10 - 934 tarihine müsadif Pazar günü saat on dörte pazarlık suretile satılacağından taliplerin tayin olunan gün ve saatte % 15 teminatlarile birlikte Cibalide Alım, Satım Komisyonuna müracaatları. (6192)

Milliyet'in Edebî Romanı: 27

ATEŞ BÖCEKLERİ

Yazan: Nezihe MUHİDDİN

Maznun hafifçe sendeledi. Ve kürsüsünde sakin, itimatlı ve sol - gunluğu kalbe ilâhî bir sükûnet veren genç avukata bir ân baktı.

Şimdi sıra, söz sırası genç ve ilk kadın avukata gelmişti. Yüzlerce dinleyicinin nefeslerini kesen tecessüs sükûtu içinde sessiz bir heyecanın, gözle görülmeyen, kulakla işitilmeyen fakat bütün havassı hep birden harekete getiren siddetli sevvalesi bütün vücutları tepeden tırnağa kadar titretti. Siyahlar içinde büsbütün sararan genç kızın sesinde büyüleyici, egzotik bir âhenk vardı. Bu ne aşk terennüm eden bir kadın sesi, ne bahar şarkıları cıvıldayan bir genç kız sesi idi. Şiir okuyan, şarkısöyleyen, aşkı, heyecan, şefkat merhamet hislerini söyleyen kadın sesleri bütün güzelliklerine rağmen çok işitilmiş şeylerdi. Fakat bu kürsüden siyahlar içinde söyleyen kadın sesinin sihirli musikisinde bütün güzel cazip kadın hislerine bürünmüş, ilmin, irfanın, zekânın yüksek, nurlu, ışıklı ahengi dinleyenleri hep birden teshir etmiş gönülleri hep birden kendine bağlamıştı. Bütün başlar, hâkimelr de beraber aynı vecit, aynı huşu, aynı incizapla genç kızın solgun çehresine çevrilmiş onu can ve gönül kulağı ile dinliyorlardı. Ök ürmüyorlar, hareket etmiyorlar, nefes almıyorlardı. Saatlere yaklaşan ve gittikçe seyyâlleşen bu sihirli musikiyi dinleyenler bitecek diye korkuyorlardı. Fakat nihayet bitti. Ilk avukat genç kız sustu. Solgunluğuna rağmen daha büyük bir kudret ve itimadı nefisle siyahlar içinde ayakta duruyordu. Halk bin ân heyecanını meydana vurmaktan kendini alamadı. Ve eski asırlık loş salonda bir alkış tufanı koptu. Bu nümayiş riyasız ve samimî bir iştirâkti. Kimse müdahale etmedi.

Necat, ispirto kokan, sigara dumanlarının sefih bulutlarile sislenmiş salonda "Lupe Velezi,, taklit eden Suzanın alkışlandığını da görmüştü!!...

Güneşli, neşeli bir öğle üstü, İstanbul sokaklarının havasında güneşten yedi renk alan hafif bir toz bulutu uçuyor. Yangın yerlerinin yeşermiş meydanlarında ara sıra horoz sesleri çınlayıp yorgun yorgun susuyor. Aksaray sokaklarının birinde yeni boyanmış temiz ve güzel bir evin çiçek saksılarile küçük ve zarif bir bahçeye benzemiş yeşil taracasında beyazlar giyinmiş siyah parlak saçlı bir genç kız sevimli çiçeklerini bir çocuk neşesile sularken bembeyaz dişleri söylediği şen bir şarkının ahengile kar gibi gözleri kamaştırıyor. Güzel ve canlı göğsü genç bir hayatla kabarmış, beyaz elbisesi ince narin vücuduna öyle yakışmış ki... Bir ay evvel ağır ceza mahkemesinin loş kubbesi altında siyah gölgelere sarılı ve sesinin vakur ve berrak ahengile başları sihirliyen solgun kıza benzemiyor. Büsbütün başka! İnce çiçeklerin arasında cıvıldayan bu beyazlı kelebek gibi zarif mahlûk tam bir genç kız, genç kalpleri bir ânda büyüleyecek cazibe timsali, o kadar kadın, o kadar genç kız.

Gazetelerde ve dillerde aylarca muvaffakıyetinin destanı dolaşan Hacer, şimdi yalnız gönlünün kadını! Mütevazî, zarif taraçasında aşk bekleyen masum bir genç kız.

Birkaç saniye şarkısını keserek kapıdan içeri kulak kabarttı. Beklediği vardı.

Aldanmamıştı, ayak sesleri yaklaştı odanın kapısı hafifçe aralanarak içeri temiz asker elbiseli genç bir adam girdi. Genç kız ona yol verdi. Yüzü heyecandan penbeleşmişti. Sesinin en güzel ve hepsinden güzel musikisile:

— Necat - dedi - nihayet emeline kavuştum...

Necat cevap verdi ve okşayan bir elle elbiselerini sıvazladı:

— Bugün, daha yarım saat evvel giyindim. Ve:

Genç kız onun tarafından devam etti:

— Ve?

— Bugün ve hattâ şimdi gidiyorum.

Birkaç saniye sustular.

Genç kızın sesi bahar rüzgârı yumuşaklığile güzel çiçeklerin kokusuna karıştı:

— Bana vadeder misin Necat? Maziyi hiç hatırlamamak üzere unutacaksın!

Necat cevap vermedi. Hacer tekrarladı:

— Bana vadetmeğe kudretin yok mu?

Necat gözlerini kaldırdı onlarda ta içten parlayan bir ışık vardı.

— Unutmaklığımı söylediğim mazide yalnız sen varsın Hacer!

Genç kız ta ruhuna kadar ürperdi. Genç asker genç kızın önünde âdeta bir selâm vaziyeti alır gibi durdu.

Hacer:

— Bana elini uzat Necat!

Necat başını salladı:

— Şimdi değil! — dedi — bu vazifenin mukaddes kaynağını temizlendikten sonra sana uzatılabilir Hacer. Ve o zaman bir daha senden geri alınmaz...

Genç asker sokağın köşesini dönüp gözden kaybolunca genç kızın gözlerinden dökülen iki damla yaş kırmızı bir karanfil saksısı içti.

BİTTİ

Nezihe MUHİDDİN

Güzel yazı müsabakamız

Bir haftalık dahilî ve haricî vakayii takip ediniz en şayanı dikkat bulduğunuz hadise hakkında bir yazı yazıp bize gönderiniz.

En güzel yazılmış makalenin sahibine:

5 lira

İkinci gelen makalenin sahibine:

2,5 lira

Hakkı telif verilecektir.

Bu musabakaya yalnız liseler, yüksek mektep talebeleri iştirak edebilirler. Yazıların gazete yazısıyla azamî 75 ve asgarî 30 satır olması, kâğıdın bir tarafına yazılmış bulunması lâzımdır.

Bu yazılar cuma günü akşamına kadar elimize geçecek tarzda postaya verilmelidir.

Geçen müsabakayı kazananlar

Güzel yazı müsabakamızda birinciliği "Öz dilde birlik yurda güneştir,, serlevhalı yazı ile Haydarpaşa Lisesi talebesinden 1505 Kırmacı oğlu Nebahattin Bey, ikinciliği "Dil Bayramı,, serlevhalı yazı ile Üniversite Edebiyat Fakültesinden Faik Şükrü Bey kazanmıştır. Kendilerinin hüviyet varakalarile birlikte idaremize müracaat ederek mükâfatlarını almalarını rica ederiz.

Öz dilde birlik yurda güneştir

Ne mutlu bize gene en büyük bir dönümün sonsuz sevinçleri içindeyiz. Uzun yıllardanberi bize benliğimizi unutturmağa çalışan yabancı dillerin boyunduruğundan kurtulup kendi öz ve temiz dilimize kavuşuyoruz... Bütün yurttaşlarımı kutlularım.

Yurtta güneşin birlik olduğunu düşünürsek "Öz dilde birlik yurda güneştir, sözünün,, ne demek olduğunu kolaylıkla kavrayabiliriz. Bunu bilmek her Türkün öz borcudur.

Borcu diyorum: evet öyle bir borç ki bütün borçların üstünde, bütün borçlardan sevimli, verimli bir borçtur. Bu bir kültür borcu, bu bir Türk borcudur. Benliğini tanıyan bir kütle yerde sürünmez! Bu da diğer bütün şartlarla birlikte öz dili konuşmakla mümkündür. Bunu hepimiz bilmeliyiz...

Çekinmeden söylüyorum: Kendi özünden uzak yaşayan bir kütle bu cihetten yarım sayılır. Öz dilimiz bizim özümüzdür. Onu bileceğiz, onunla yaşayacağız. Bizi öz dilimizden başka hiç bir dil yaşatmaz. Bize öz dilimizden başka hiç bir dil yetmez. Hiç bir dil Türkün eyi görüşlerini, derin düşünüşlerini doğru, buluşlarını anlatmağa yetmez. Türkün semalar kadar yüksek ve derin sonsuz ufuklar kadar engin, çağlayanlar kadar coşkun, olan ruhuna öz dilinden başka hiç bir dil tercüman olamaz. Hiç bir dil Türkün umut dolu yurduna öz dili kadar varlık vermez. Yurt demek dil demektir. Yurdumuzda, dilimizde varlık doludur. Uzun yıllardanberi biribirinden ayrı kalmış bu iki varlığı birleştirmek her Türkün öz borcudur. Varlıktan, varlık doğar, bunu bilelim, bu iki varlığı birleştirelim. Yeni doğacak varlığın irişilmez, sonsuz saflığında, doyum olmaz kucağında yaşayalım.

Ey Türk erkeği! Ey Türk kadını! Ey Türk çocuğu bunu bilir, Bunu yaparsan ne mutlu sana. Şunu bil ki o zaman yükselen sesin alçalmayacak, bütün dünya seni alkışlayacaktır.

Ey Türk dünyasının temiz semalarında uçan, dolaşan kartal! Ey sonsuz bir yoklukta sonsuz bir varlığın mucidi! Ey kuvvet ve kudret membaı! Ey tabiatin eşi! Ey Türkün güneşi! bu günleri bize siz gösterdiniz.

Var olun. Yoldaşların varolsunlar. Varolalım.

Haydarpaşa lisesi 5 inci sınıf 1505 Kırmacı oğlu Nebahattin

Dil bayramı

26 Eylül: Oz dilimizin kuruluş bayramı... Iki yıllık çetin ve zorlu bir yürüyüşün bol verimini kutluladık bugünde... Bir ucu geçmişin bitmez tükenmez gününde saklı, bir ucu gelecek yüz yıllara ayak basacak olan (diller anası) öz dilimizin bayramını sevinç ve övünçle kutluladık.

Dil akışı (Büyük Türk değişimi)nin ünlü bir yüzü, canlı bir yönüdür. Yeni doğuşumuzun her değişiminde şu belirintili ve gerçekli damgayı ilk bakışta görürüz. Onder buyurunca olur. O, 19 Ağustos da bilim alanında sesini yükseltti. Bu yüce sesten Türk yazısı doğdu. Bir ülkünün sevdası bir çok gönüllerde birden çarparsa dirimi o kadar sürekli, verimi o kadar artık olur. Türk budununu aydınlatmak için kolay bir yazı ve kendi öz dili gerekti. Yazıdan öz dile geçildi. Işte Türkü kurtaran, ona ak gün gösteren ve onu (büyük yarın) a ulaştıracak olan büyülü güç budur: Önderin sezişi. Yurdun, budunun yapı, aydınlık ve soysallık öncüsü bu seziştir. Dil akışı da bu mutlu sezişin yemişidir: Birinci dil kurultayı.. iki yıl ara... 19 Ağustos 1934 ikinci dil kurultayı. Burada iki yıllık derli toplu, tutumlu ve sıtmalı bir çalışmanın yemişleri önümüze dokülüyor. Savaş kazanılmıştı. Dilimizden yaban damgasını ve izini silmek, öz dil yapısını ilk temiz temelleri üzerinde kurmak: gerçekten bir şavaştı bu... Savaş kazanıldı, hem pek çabuk... Çünkü temel gücünü budunun bağrından almıştı.

Türk bağrından derlenen sözler, ileri bir soysal budunun sözlüğünden taşacak kadar çoktu. Burnunudan ötesini göremeyen kimi okumuşlarımız, Türk köylüsünün sözlüğü 500 sözü geçmez sanıyorlardı. İşte bu soysuz sanışın karşılığı ve çökküntüsü kamunun gözü önünde duruyor.

Gerçekleşmiş Türk davasının sınırları içine giren dil akışının topluluk ve bilimlik değerleri vardır. Topluluk değerleri: 1 — Onder buyurmuştur. 2 — Oz kaynak halktır ve aydınbaş (münevver) köylünün ayağına kadar gidip bu kaynaktan güç dermiştir. Böylelikle dava elbirliği ile başarılmıştır. 3 — Ilk uyanış çağımızdaki temel damgaları burada da vardır: dirlik için davranmış, kendimizi buluş, geçmişteki öz kaynakları değerseyip aydın bir geleceğe doğru yollanış.

Bilimlik değerleri: 1 — (dilbilik)in bütün kollarına dayanılmış, bütün kurallarına ayak uydurmuştur. 2 — Derleme işleme ve yayma yollarında bilim ağırlığı gözetilmiş ve tez yapma kaygusu bilim değerlerini çiğnememiştir...

Bu iki belirintili temel, her değişimimizde göze çarpan baş - gönül bilim - duygu kaynaşmak gerektir. Ilk ağızda yazıcılarımızda bir yadırgayış görünüyor. Bunun baş ötürüsü eskiye alışıklık ve gene bundan doğan bir ters anlayıştır. Her şeyden önce bilmelidir ki, öz türkçe yazmak, öz türkçe düşünmekle elde edilir. Bunun için bir yaban sözünü ele alıp buna karşılık aranmak doğru olamaz. Türkçenin düşünce yapısında da bir kendine göreliği vardır. Iş yalnız sözle bitmez, dil yapısındaki bu düşünce ve kural kendine göreliğini de belirtmek gerektir. Uremce yoksul, ek olmaz ölü sözler bir yana, fakat yaşayan köklerden üretme kurallarına göre yapılan sözler - işidilmemiş te olsa - kullanılmalıdır. Çünkü sözlerin uyu (mânâ)çok kullanılmakla kökleşir.

Universite Edebiyat fakültesi Faik Şükrü

Türkiye Yugoslavya Dostluğu

(Başı 1 inci sahifede)

arasında mevcut dostluğu takviye maksadile şehrimizi ziyaret etmiştir.

Yugoslav mebuslarından Karadağlı Mösyö Gavo Miloşeviç , şehrimizde bulunan Yugoslav meslektaşlarımız - dan Mösyö Georges M. Bukilitza'ya İstanbulu ziyaretlerinin sebebini şu suretle anlatmıştır .

— Uzun müddettenberi Türkiyeye gelmek ve Gazinin büyük eserlerini yakından görmek istiyorduk. Bu arzumuz İstanbulda toplanan beynelmilel parlâmentolar konferansı münasebetile bir kat daha kuvvet buldu. Bu suretle 23 kişilik bir heyetle buraya geldik .

Buraya gelince, Türkiyeye karşı olan muhabbetimiz bir kat daha arttı ve sonra Balkan misakı için atılan adım nazarı dikkatimizi celbetti.

Hiç bir kimse, bir kahramana, diğer bir kahraman kadar hürmet edemez. Biz Karadağlılar Türkleri harp meydanında tanıyoruz. Fakat bugün onlarda bir sulh kahramanlığı görüyoruz. Aramızdaki dostluk çok kuvvetlidir. Zira bu dostluk kahramanlar arasında kurulmuştur.

Yugoslavyanın bânisi olan kral Alexandre ve Türkiyenin bânisi Gazi Mustafa Kemal Hazretleri milletlerini emin adımlarla sevk ve idare ediyorlar. Bizim için bu büyük şefleri sadakatle takip etmek lâzımdır,,

Kâzım Pş. yı ziyaret

İSTANBUL, 30 (A.A.) — Türk meslektaşlarile temas etmek ve iki yüce Balkan devletini biribirine bağlayan dostça bağları sağlamlaştırmak maksadile sureti mahsusada, ve reislerile birlikte İstanbula gelmiş olan Yugoslav âyan ve mebusan meclisleri murahhas heyetleri, Yugoslav millet ve parlâmentosunun Türk milleti ve onun ulu önderi Gazi Mustafa Kemal Hazretleri hakkında besledikleri dostluk ve sarsılmaz bağlılık duygularını resmen teyit etmek ve bu suretle, Ankara ve Belgrat hükûmetlerinin şarkî Avrupada sulh yolu ile düzen ve ileri gidişi sağlamlamak üzere kurdukları anlaşma ve birleşme eserini kuvvetlendirmek için bugün, hep bir arada, Türkiye Büyük Millet Meclisi reisi Kâzım Paşa Hazretlerini, Dolmabahçe sarayında ziyaret etmişlerdir.

Türkiye parlâmento mahafilinde derin olduğu kadar samimî bir akis bulan bu resmi ziyaret, Yugoslav milletinin, iki memleket arasındaki münasebetlere hâkim olan siyasete sadık bulunduğuna parlak bir delil sayılmaktadır.

Belediye azalığı Seçimi bugün

(Başı 1 inci sahifede)

yedek aza ayrılmış değildir. Bu tefriki halk bizzat yapacaktır. İstediği namzede reyini verecek, istemediğine reyini vermiyecek, yedekte bırakacaktır. Cümhuriyet Halk fırkasının bütün namzetleri ayni kuvvette şahsiyetlerdir. Bütün yurttaşların reylerini, seve seve Cumhuriyet Halk Fırkası namzetlerine verecekleri şüphesizdir. Herkesin intihapta, hem hakkı hem vazifesi olan, reyini kullanması lâzımdır. Halka her türlü kolaylık gösterilecektir. Rey sandığı halkın ayağına götürülmektedir. Sandıklar, kazalar dahilinde, her gün bir başka mahallede bulunacak, yurttaşlar reylerini kolaylıkla kullanabileceklerdir. İstanbulda, rey atmak salâhiyetini haiz bütün hemşerilerin intihabata iştirak ederek medenî tekâmüllerini bir kere daha gösterecekleri şüphesizdir. Bu gece, intihabın birinci günü olmak münasebetile, radyoda bir intihap gecesi tertip edilecektir. Saat on sekiz buçukta Nakiye hanım yurttaşlara vazifelerini hatırlatan bir hitabe söyleyecektir. Bu hitabeden sonra, şehir bandosu tarafından musiki parçaları çalınacaktır. İffet Halim Hanım da intihap için yazdığı bir şirini okuyacaktır. Galip Bahtiyar Bey de bir hitabe irat edecektir. İntihabat Teşrinievvelin 12 inci günü akşamı saat 21 e kadar devam edecektir. İntihap günlerinin devamı müddetince, şehrin her tarafında, bilhassa sandık başlarında tezahürat yapılacaktır. Mektep lerde bu tezahürata iştirâk edecekler, ayrıca, muallimleri tarafından talebeye, intihap etrafında konferanslar verilecektir. Bu sabah Üniversite konferans salonunda Hukuk fakültesi profesörlerinden Ali Fuat Bey de "Teşkilâtı esasiye bakımından intihap" mevzulu bir açış dersi verecektir.

Dün sandıklar kaldırıldı

Dün intihap sandıkları belediye şubelerinden kaldırılarak büyük alay yapılmış, ve kaza intihap encümenlerine teslim edilmiştir. Eminönü, Fatih ve Beyoğlunda yapılan sandık alayları bilhassa kalabalık olmuştur. Beyoğlunda sabah saat onda, kaymakamlık önünde toplanılmıştır. Şehir bandosu da toplantıya iştirâk etmistir. Burada Hakkı Bey isminde bir zat bir hitabe okumuş, bundan sonra, sandık süslü otomobile konarak İstiklâl caddesi yolu ile alay Taksime gitmiştir. Taksimde Cumhuriyet abidesi önünde de merasim yapılmıştır. İffet Halim Hanım burada bir hitabe irat etmiştir. Sandık alayı, Tarlabaşı caddesi yolu ile tekrar, Beyoğlu kaymakamlığı önüne gelmiştir. Burada Beyoğlu Kaymakamı ve kaza intihap encümeni âzaları alayı karşılamışlardır. Rey sandığı teslim alınmıştır.

Eminönü, Fatih sandık alayları da saat 14 te Sultanahmet meydanında, Ticaret mektebi önünde toplanmışlardı. Alay buradan hareket ederek Belediye önüne geldi. Burada Vali ve Belediye Reisi Muhittin, Belediye muavinleri tarafından karşılandı. Burada muallim Nurettin Bey, daimi encümen âzasından Avni Bey, Kadınlar Birliğinden Aliye Esat Hanım birer hitabe irat ederek, yurttaşlara, intihap vazifelerini hatırlattılar. Eminönü alayına itfaiye mızıkası da iştirâk etmişti. Fatih sandık alayına, Fatihin Alibey köyünden gelmiş atlılar iştirâk etmişlerdi. Her iki kazanın alayı Cumhuriyet Halk Fırkası vilâyet merkez binası önünden geçerek biri Eminönü kaymakamlığına, diğeri Fatih kaymakamlığına geldi. Yollarda büyük tezahürat yapıldı. Alayların önündeki mızıkalar millî havalar çalıyorlardı. Yollarda biriken halk "Yaşa!,, diye bağırıyordu. Kaza merkezlerinde kaymakamlar ve intihap encümeni âzaları alayı karşıladılar. Rey sandıkları, merasimle, süslü otomobillerden indirilerek, intihap encümeni tarafından teslim alındı. Mühürlü olan rey sandıkları bugün intihap encümenleri huzurunda açılacak ve reyler atılmağa başlanacaktır.

Görüşler

O Vilâyetin Başıkabağı

(Başı 1 inci sahifede)

— Rapor veren doktoru alaşağı ediniz!

— !. . . . . .

Anlaşılıyor ki şu koca Türk ülkesinin her yerinde gene mi gene birer ikişer, üçer beşer setre pantalonlu Şeyh Sait yaşıyor.

Ve bizler de...

Ve bizler de bunların densizlikleri, saygısızlıkları ve yatlıkları karşısında bal gibi yaşadığımızı sanıyoruz.

Bu, bilerek ve yatça düşünerek şapka giymeyenin terazisini düzeltmek kolaydır. Hiç bir şey yapmasak kapıdışarı ederiz. Ama şapka giymemesi için bilerek lâport vereni ne yapacağız? Ilki yat... İkincisi, etle tırnak...

Ya koca vilâyeti nideceğiz ki bir beyinsizin çıplak kafasına boyun eğiyor?!

Aka GÜNDÜZ

Tevfik Rüştü Beyin Beyanatı

(Başı 1 inci sahifede)

hassa sulh siyasetinde elde ettiği filî muvaffakıyetler için, bütün devletlerin haktanır bir mukabelesidir.

Bu intihap, ayni zamanda, büyük şeflerinin anlayışlı ve uzun görüşlü idare ve irşatları altında Türkiyeye dış politikada ifası mukadder vazifenin tabiî bir neticesidir. Bu sayededir ki, her seyahatimde beynelmilel siyaset âleminde, Mustafa Kemal Türkiyesinin mevki ve kıymetinin daima daha fazla arttığını muhtelif vesilelerle müşahede ediyoruz. Bu hakikati son intihap münasebetiyle tekrar görmekle müftehir olduk. Bilhassa, bizimle müşterek hareket eden, bizim intihabımız için çalışan dostlarımızın kıymetli yardımlarını zikretmek lâzımdır.

Biliyorsunuz ki, İran devleti namzetliğini koymuşken, bizim namzetliğimiz üzerine bu teşebbüsünü Türkiye lehine tevcih etti. Komşu ve dost devletin bu hareketi bizi çok mütehassis etmiştir.

Yunanistanın murahhası ve kıymetli Hariciye nazırı aziz dostum M. Maksimos, bizim muvaffakıyetimiz için adeta Yunanistanın intihabı mevzuu bahismiş gibi, candan çalıştı. Sıkı dostluk rabıtalarile biribirine bağlı olan bu iki komşu milletin beynelmilel siyaset sahasında gösterdikleri bu samimî birlik ve beraberlik bütün âleme en güzel örnek oluyor. Bunun içindir ki, Yunan matbuatına son beyanatında Türkiyenin konseyde bulunması Yunanistanın bizzat kendisinin orada rey sahibi demek olduğunu söyleyen M. Maksimos Cenapları tamamen hakikati ifade etmiştir. İki devlet arasında, haricî siyaseti temsilde hiç fark gözetmiyoruz.

Ayni memnuniyeti ayni noktayı nazarla izhar ve ifade eden Yugoslavyanın kıymetli Hariciye nazırına ve Yugoslav matbuatına da teşekkür etmek isterim. Türkiye - Yugoslavya arasındaki rabıtanın ne kadar canlı, ne derece sağlam ve kuvvetli olduğunu size tekrar beyan etmeğe hacet görmem. Bu hakikat artık bütün Türkiyenin malûmudur.

Balkanlarda müttefikimiz Romanyanın namdar Hariciye nazırı M. Titüleskonun bu işte bizim için bütün gayretini sarfettiğini teşekkürlerimle kaydetmekteyim.

Yalnız Balkan misakına dahil devletlerin değil, bütün dostlarımızın hakkımızdaki iyi duygularının bu münasebetle parlak tezahürüne şahit olduk. Kendisile daima iyi ve dostane münasebetler idamesine çalıştığımız Bulgaristan, kardeşimiz Arnavutluk bizimle birliklerini izhar ettiler.

Polonya Hariciye nazırı M. Bek Cenaplarının gösterdiği samimî dostluğa müteşekkirim.

Diyebilirim ki, bu müpasebetle şark Avrupası tam bir vahdet manzarası gösterdi. Garp Avrupası devletlerinin de hemen hepsi bize rey verdiler.

Konseye intihabımız, Gazi Türkiyesinin umdesi olan sulh siyasetine daha filî şekilde yardım etmemiz için bize yeni ve faydalı fırsatlar verecektir. Milletler cemiyeti kürsüsünde söylediğim gibi, biz şimdiye kadar yaptıklarımızın gururu ile iktifa eden bir millet değiliz. Şimdiden sonra daha fazla yapacağımızdan emin ve kuvvetli olarak işe atılıyoruz.

Rusyanın Cemiyete girmesi

Milletler cemiyetinin bu seneki toplantısında bir mühim hâdise de büyük komşumuz dost devlet Sovyetlerin cemiyete girmeleridir. Avrupa ve Asyadaki muazzam mevkii âşikâr ve sulh vadisindeki gayret ve eserleri cihanca malûm olan Sovyet Rusyanın Milletler cemiyetine girmesi orada kuvvet ve hararetle söylenildiği gibi - Cenevre müessesesine ancak yeni bir nüfuz ve kudret getirecek âmildir. Türkiye hem bundan dolayı - diğer bütün dostları gibi - memnundur, hem de, büyük komşu memleketin değerli Hariciye komiseri dostum M. Litvinof la Milletler cemiyetinde, konseyde daha sık teşriki mesaî edeceğimden dolayı ayrıca bizzat bahtiyarım.

Milletler cemiyetinin bu seneki içtimaı, başta size söylediğim gibi mühim hâdiselerle malidir. İşte bu meyanda Asyadaki büyük dostlarımız - dan Afganistan cemiyete girdi. Bu hâdise bizi çok sevindirdi. Afganistanın cemiyete girmesi muamelâtını usulen tetkik eden komisyonun reisliğini, ve umumî heyet nezdinde bu işin mazbata muharrirliğini - Türkiye Afganistan münasebetlerinin sıkılığını ve bu devletin cemiyete girmesinde şahsen ne derece çalıştığımı bildikleri için - bana tevcih ettiler.

Bu vazifeyi sevinçle yaptım. Bu suretle milletler cemiyeti orta Asyada kıymetli bir unsur daha, ve biz de Cenevrede bizimle birlik çalışacak bir dost daha kazandık.

Bu hâdiseler haricinde Milletler cemiyetinde her seneki mutat işlerle muhtelif komisyonlarda çalışıldı. Bu mesaiye her zaman olduğu gibi yakından alâkadar olduk.

Cenevreden avdet edinceye kadar hafi ve alenî konsey içtimalarına iştirak ettim. Orada bulunan dost devletler Hariciye nazırlarile sık sık temaslarda bulunarak gerek kendimizi yakında alâkadar eden meseleler, gerek diğer beynelmilel siyasî mesail hakkında fikir teati ettik. Balkan misakına dahil devletler hariciye nazırlarının içtimaından sonra neşredilen tebliği ajanslar verdielr. Gelecek içtima 27 teşrinievvelde Ankarada olacaktır.

Milletler cemiyeti meclisinin kânunusani toplantısında reislik bize tevcih ediyor. Avrupa devletlerini meşgul eden Sar, şarkî Avrupa misakı, Avusturyanın istiklâli gibi mühim meselelerin önümüzdeki aylar içinde müzakerelere mevzu olmakta devam etmesi muhtemeldir.

Sözümü bitirmeden size şunu arzedeyim ki içerde kuvveti her gün daha fazla artan ve bu kuvvetini yalnız sulhun devamına vasıta olarak kullanmağa azmeden Türkiye cumhuriyetinin, dışardaki itibarı millî vahdet ve kudretile mütenasip olarak her gün artıyor. Bir milletin Gazi gibi şefe, İsmet Paşa gibi bir devlet adamına malik olmasındaki ender, tarihî bahtiyarlığı Avrupa ortasma her gidişimde binbir iş ve binbir insan içinde, elde ettiğimiz müsbet neticelerde, daha fazla anlıyarak ve sevinerek dönüyorum.,,

Yugoslav - Bulgar dostluğu

(Başı 1 inci sahifede)

Hükümdarların muvasalatları haber verilmemiş olmasına rağmen Filibe ahalisi bu haberi çabuk öğrenmiş ve hemen misafirlerin istikbaline şitap ederek hararetli tezahüratta bulunmuştur.

Yugoslavya kral ve kraliçesi Filibeye gelir gelmez Bulgar kral ve kraliçesile birlikte kral Borisin annesi prenses Mari Louisin metfun bulunduğu Katolik kilisesine gitmişlerdir.

Yugoslavya kral ve kraliçesi prensesin mezarına bir çelenk koymuşlardır. Bundan sonra Yugoslavya kral ve kraliçesi bizzat kral Borisin delâletile beş tepe üzerine bina edilmiş olan şehri gezmişlerdir. Bulgar kral ve kraliçesile büyük misafirleri her tarafta halkın kendiliğinden yapmış olduğu coşkun tezahüratla karşılanmışlardır.

Yugoslavya ve Bulgar Kralları garda

Misafir hükümdarlar, Bulgar kral ve kraliçesi Sofyaya döndükleri zaman ayni tezahüratla karşılanmışlardır .

Yoldaki şehir ve kasabalar ahalisi de kral Boris ve Alexandre'ı hararetle alkışlamışlardır. Hükümdarlar Sofyaya saat 20 de dönmüşlerdir.

Dün akşam başvekil, Yugoslavya hariciye nazırı M. Yevtiç şerefine büyük bir ziyafet vermiş ve bunda hükûmet erkânile sefirler, kralların maiyetleri ve diğer birçok zevat hazır bulunmuştur.

SOFYA, 30 (Milliyet) — (Trakya) gazetesi (Bulgaristan ve Yugoslavya) isimli başmakalesinde , Yugoslavya kralının Sofyaya yaptığı ziyaretin ehemmiyetinden ve bunun iki millet arasındaki ciddî yaklaşmaya doğru atılmış kuvvetli bir adım olduğundan bahsettikten sonra diyor ki:

« Biz bir çok defalar bu sütunlarda Bulgaristanla Yugoslavyanın anlaşmaları fikri üzerinde durmuştuk. İki millet te yaklaşmağı arzu ediyor. Siyasî ve salâhiyettar mahafil artık milletlerinin kalplerini dinleyip daha fazla Bulgar ve Yugoslavların cesaret ve çalışkanlıklarına aykırı bulunan menfaatlere alet olmamalıdırlar.

Biz şu kanaatimiz üzerinde ısrar ediyoruz: Bulgaristanla Yugoslavyanın anlaşması zaruridir. Eğer bu, iki milletin şerefile mütenasip bir şekilde tahakkuk ederse, Balkanlarda Bulgarlara ve Yugoslavlara yaratıcı kuvvetlerini inkişaf ettirebilecekleri hayırlı bir sulh devri başlıyacaktır.

Biz şu anda Bulgar devlet siyasetinin metanetle ve asla çekingenlik göstermeden salim bir yolda yürüdüğüne ve Bulgar milletinin büyük menfaatleri üzerine titrediğini memnuniyetle görüyoruz. Bizim bu siyasete derin bir itimadımız vardır ve bunun bütün millet kuvvetlerini kendi etrafında toplayacağına, gayri mesul ve karanlık kuvvetlerin ellerinde oyuncak olmayıp devlet ve millet menfaatlerinin hakikî bir siyaseti olacağına inanıyoruz.»

Bir İngiliz lordunun söyledikleri

SOFYA, 30 (Milliyet) — Sabık İngiliz Ziraat nazırı Lort Eduard Bikston onuncu defa olarak Balkan memleketlerini ziyaret etmektedir.

Sofyaya gelmezden evvel Belgrada uğrayan Lort, orada İngiliz sefirine misafir olmuş ve (Politika) gazetesi muhabirine yaptığı beyanatta demiştir ki:

« Bulgarlarla Sırpların, bu iki Islâv milletinin aralarındaki anlaşamamazlıklar, bana daima Balkanlarda seyahat etmek arzusuzluğunu veriyordu. Bunun içindir ki, şimdi büyük bir memnuniyetle aradaki yaklaşmağı selâmlıyorum. Dostluk münasebetlerinin iki memlekette de herkes tarafından takviye edilecek olan sağlam temeller üzerine kurulacağını ümit ediyorum.»

Ecnebi matbuatının yazdıkları

SOFYA, 30 (Milliyet) — Bütün ecnebi matbuat Yugoslavya kralının Sofya ziyaretinden bahseden yazılar yazmaktadırlar. Bu münasebetle (Jurnal) gazetesi diyor ki: «Yugoslavya kralının ziyareti her hususta ehemmiyeti haiz bir hâdisedir. Bu hareket, diğer gündelik siyasetlerden farklı olan kuvvetli bir siyasetin tezahürü demektir.

Yugoslav - Bulgar mukarenetinde Gorgiyef hükûmetinin büyük bir yardımı dokunmuştur. Evvelce de kral Borisin Belgrat seyahatinde zemin hazırlanmıştı. Fakat anlaşmanın en büyük âmili kral Aexandre olup, böylelikle bir defa daha bu sahadaki iktidarını isbat etmiş oluyor.»

(Düseldorfer Nahrihten) adlı Alman gazetesi şöyle yazıyor:

«Balkan devletleri aralarındaki siyasî ihtilâfları dostça hallediyorlar. Ve böylece şimdiye kadar her vesile ve arzu ile onları dama taşı gibi biribirinin karşısına koyan diğer kuvvetlerin müdahalesine meydan vermemiş oluyorlar. Bu hal hakiki bir terakkiyi göstermektedir.»

«Prager Tageblat» adlı Çek gazetesinden: «En sonra Bulgaristanla Yugoslavya arasında uzun seneler devam eden muhasamata nihayet verilmiştir. Ancak müttehit bir kütle halinde hareket edildiği zamandır ki, «Balkanlar, Balkanlılarındır» sözünün bir mânâsı olacaktır.»

Kurentul adlı Romanya gazetesi, Romada yapılacak olan Barthou - Mussolini mülâkatının arifesinde Yugoslavya kralının Sofya ziyaretile aradaki münasebetlerin tavazzuh edeceğini ve bu ziyaretin esas ve mühim vasfını umumî neticelerinde aramak lâzım geldiğini yazıyor.

Belgratta çıkan (Štampa) gazetesi yazıyor:

«Sofyanın hakikî kalbi meydana çıktı. Slâvlık mefkûreşinin yeni hayat ve zaferi başlıyor. Bugün tahakkuk eden, beş sene evvel düşünülemezdi bile. Bir rüya yavaş yavaş hakikat oluyor.»

BELGRAT, 30 (A.A.) — Yugoslavya ajansı bildiriyor:

Kral Alexandre'ın Sofyada yaptığı seyahate matbuat sayrfalar dolusu yazı tahsis etmekte ve bu hâdisenin iki kardeş millet arasındaki mukarenette yapacağı chemmiyetli rolü tebarüz ettirmektedir.

Zagrepte çıkan Novosti gazetesi diyor ki:

Yugoslavya ve Bulgaristan arasında samimî bir dostluğun teessüsüne artık hiç bir mâni kalmamıştır. İki memleket henüz halledilmemiş bazı küçük meseleleri de tasfiye ettikten ve iki kardeş millet münasebatına uygun siyasî hareket birliği tesis edildikten sonra sağlam bir ittifak kazanmış olacağız.

Resmi tebliğ

SOFYA, 30 (A.A.) — Bugün aşağıdaki resmî tebliğ neşredilmiştir: Bulgar Başvekili M. Gorgief ile Yugoslavya Hariciye nazırı M. Yevtiç ve Bulgaristan Hariciye nazırı M. Batalof dün haşmetlû Kral Alexandr ve haşmetlû Kral Boris hazeratının huzurunda yapmış oldukları mükâlemelere ve müzakere etmiş oldukları meselelerin müzakerelerine devam etmişlerdir. İki memleketi alâkadar eden ve onların mütekabil teşriki mesailerine taallûku bulunan bütün meselelerin görüşülmüş olduğu bu mülâkatlar samimiyet, itimat ve dostane hiş ve temayül havası içinde cereyan etmiştir.

Nazırlar, ahiren akdedilmiş olan ticaret muahedenamesini ve baytarî mukavelenamesini çok iyi neticeler vermiş olduğunu müşahede etmişlerdir.

Bu da, Yugoslavya ile Bulgaristan arasındaki iktısadi münasebetlerin daha ziyade sıklaşacağına dair gösterilen beslenilen ümidi muhik göstermektedir. İki komşu memleket arasındaki iktısadi münasebetlerin inkişafa mazhar etmek ve kuvvetlendirmek için nazırlar pek yakın bir zamanda mutabık kalmışlardır. Bu mürur noktaları açmaya teşebbüs etmek hususunda mutabık kalmışlardır. Bu mürur noktalarının biri çaribrot - dragoman hattının şimalinde, ikisi de cenubunda olacaktır. Binnetice iki taraftan her bir kendi toprağında bu gecit noktaları - na giden yolları iyi bir hale koymak için icap eden tedbirleri almayı deruhte ederler.

Üç nazır son zamanlarda mahsüs surette basitleştirilmiş olan pasaport muamelâtının daha ziyade basitleştirilmesi lüzumunda mutabık kalmışlardır. Bulgarlarla Yugoslavlar arasında münakalât ve münasebatın daha ziyade kolaylaştırılması ve bu suretle iki kardeş ve komşu millet arasında daha dostane ve daha halisane rabıtalar vücuda getirilmesi için nazırlar, Bulgar ve Yugoslav demiryollarının iltisakı meselesini mali ve teknik noktai nazardan vakit geçirmeksizin tetkik ettirmeye karar vermişlerdir. Bu iltisak noktaları Çargrat - Dragoman hattı üzerinde ve bilhassa Vidin Negotin ve Guiochv - Komanova'da vücuda getirilecektir. Nihayet nazırlar yekdiğerine o kadar yakın olan ve bir seneden beri müşterek kardeşlik ve dostluk işlerini samimiyetle izhar etmekten hali kalmamış bulunan iki millet arasındaki kültür rabıtalarını takviye edecek ihtimamlarda bulunmaya ve bunun için icap eden tedbirleri almaya da lüzum görmüşlerdir.

Avdet

SOFYA, 30 (A.A.) — Yugoslavya kral ve kraliçesi beraberlerinde Yugoslavya Hariciye nazırı M. Yevtiç olduğu halde saat on biri on geçe Sofyadan hareket etmişlerdir. Kendilerini istasyonda Bulgar kral ve kraliçesiyle Prenses Ödoksi hükûmet erkânı teşyi etmiş ve halk şiddetle alkışlamıştır.

Hudutta

SOFYA, 30 (A.A.) — Yugoslavya kral ve kraliçesini hâmil olan tren hudut üzerindeki Droğman istasyonuna öğle vakti vâsıl olmuştur. Kral Aleksandr trenden inerek selâm resmini ifa etmekte olan askeri teftiş etmiş ve kendilerien Droğman'a kadar refakat etmiş olan zevata veda etmiştir ve trene binmiştir. Kralı hâmil olan tren Droğman halkının alkışları arasında istasyondan ayrılmıştır.

Isveç Veliahti Yarın geliyor

Memleketimizin aziz misafiri nasıl karşılanacak?

Memleketimizin aziz misafiri İsveç veliahdi Güstav Adolf Hazretleri ile refikaları yarın saat dörtte hususi yat ile limanımıza gelecektir. Yat Haydarpaşa önünde demirleyecek ve veliaht hazretleri Hariciye vekilimiz Tevfik Rüştü Bey ile Hariciye Vekâleti memurları ve İstanbul valisi ve İsveç sefareti erkânı tarafından kar-

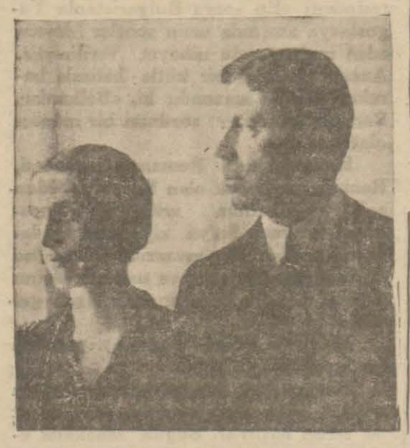

Veliaht Hz. ve refikaları

şılanacaklardır. Güstav Adolf Hazretleri yattan karaya çıkar çıkmaz doğruca Haydarpaşa istasyonuna gidecekler ve hususi katarla Ankaraya hareket edeceklerdir. Aziz misafirin öğleye doğru İstanbul limanına gelmesi tahmin edildiği için bir program hazırlanmıştır:

Bu programa göre Güstav Adolf Hz. limanımıza erken geldikleri takdirde öğle yemeğini yatlarında yiyecekler öğleden sonra şehir içinde otomobil ile bir gezinti yapacaklar ve saat dörtte hususi motörle Haydarpaşaya geçerek trene bineceklerdir.

Güstav Adolf Hz. Selânikte

ATİNA, 30 (Milliyet) — Selânikten gelen telgraflara nazaran, İsveç veliahtı Hazretleri dün öğleden sonra zevcesi, kızı ve maiyetile Selâniğe muvasalat etmişlerdir.

Kendileri Selânikte hükûmeti mahalliye erkânı ve ahali tarafından heyecanlı bir surette karşılanmışlardır.

Parlâmentolar Konferansı

Murahhaslardan bir çoğu dün gitti

Parlâmentolar konferansına iştirâk etmek üzere şehrimize gelmiş olan murahhaslardan mühim bir kısmı dün memleketlerine dönmüşlerdir.

Murahhasların bir kısmı şimendifer, diğer kısmı vapur ve bir kısmı da tayyare yolculuğunu tercih etmişlerdir.

Fransız murahhasları dün gece Türk murahhasları şerefine Patria vapurunda bir ziyafet vermişlerdir. Ziyafetten sonra sabaha kadar dans edilmiştir.

Patria vapuru bu sabah erkenden limanımızdan hareket edecek Fransız murahhasları da şehrimizden ayrılacaklardır.

Ucuz tren, ucuz kibrit

Bugünden itibaren, Şark Demiryolları bilet ücretlerinde yapılan tenzilât tatbik sahasına konacaktır.

Şirket bu hususta, bütün hazırlıkları bitirmiştir. Yüzde 50 tenzilâtı taşıyan yeni ücretlerin, tren yolculuğuna rağbeti bir hayli arttıracağı umulmaktadır.

Diğer taraftan, ucuz kibrit satışına da bugün başlanılacaktır. Büyük kutu kibritlerin fiatı 2 kuruştan 60 paraya, küçük kutu kibritlerin fiatı 60 paradan 50 paraya indirilmiştir. Kibrit şirketi, [illegible] kadar kibritlerin iadesini kabul etmiştir.

Bu sabah, tütüncülere ve perakendecilere kibritler yeniden dağıtılacak ve tenzilâta göre satış yapılacaktır.

Yerli mallar pazarının yeni bir şubesi

Sümer Banka merbut yerli mallar pazarları idaresi, Karaköyde yeni bir şube açmaktadır.

Bu şubenin açılma resmi bugün saat 11 de yapılacaktır. Yerli mallar pazarı idaresinin bu şubesinde yalnız Beykoz fabrikasında imal edilen kunduralar teşhir olunacaktır.

Öğrendiğimize göre; halk için yapılması düşünülen ucuz kunduralar da bir an evvel piyasaya çıkarılacak ve yerli mallar pazarlarının bu şubesinde satışa konacaktır.

Askerî Tebliğler

Askere çağrılıyorlar

İstanbul vilâyetinden:

Birinciteşrin 934 celbinde bir buçuk ve iki senelik hizmete tâbi 316, 326 bakayasile 327 doğumlulardan geri kalanlar ve 328 doğumlu ve bunlarla muameleye tabi olanlar ve deniz ve müzika sınıfına mensup 316, 326 bakayasile 327 ve 328 doğumluların hizmeti tamme erbabının sevk olunmak üzere askerlik şubelerine müracaat eylemeleri ilân olunur.

İki fabrika daha Kuruluyor

(Başı 1 inci sahifede)

zade Hamdi ve Zonguldak mebusu Ragıp Beyler ve daha bazı zevat olduğu halde bugün saat 10 da hususi trenle Kuleönü istasyonuna ve oradan İspartaya gelmişler, istasyonda kalabalık bir heyet tarafından karşılanmışlardır.

Şehir baştan başa bayraklarla donatılmıştır. Vekil bey halkın tezahüratı arasında fabrikanın kurulacağı sahaya gelmiştir. Sahada icap eden bütün hazırlıklar ikmal edilmişti. Temele konmak üzere yazılan hatıra kâğıdına imzalar atıldı, müteakiben nutuklar söylendi ve temel atma merasimi vekil B. tarafından yapıldı.

İspartalılar namına kürsüye gelen İsparta mebusu Kemal Turan Bey İspartalıların sevincine ve fabrikanın temeli atılışından dolayı hissettikleri şevk ve heyecana tercüman olan sözlerinden sonra demiştir ki:

«Gülyağı Türk ihracatının mütevazi bir rakamıdır. Hükûmetimizin bu mütevazi rakamı ihmal etmeyişi memleketin her işine olan büyük ve geniş alâkanın bir misalidir.„

Müteakiben gülyağcılığı nasıl bir dikkat ve itina isteyen ince bir iş olduğunu ve fabrika teşebbüsünün nasıl ele alındığını anlatan hatip halka dönerek şunları söylemiştir:

« İspartalılar hissediyorum ki şurada benden istediğiniz hepimizin duyduğu şükran hislerinizin büyüklerimize arzedilmesidir.

Büyük kurtarıcı Gazi Hazretlerine, onun büyük başvekiline, onun değerli iktisat vekiline İsparta halkının duyduğu minnet borcu sonsuzdur. Ancak burada Celâl Beyi yalnız İktisat vekili sıfatile selâmlamak yetişmez. Kendileri memleketimiz İspartamızı ziyaret ettiler. Bir çoğumuzun bulunduğu gülcüler içtimamı yaptılar. O gündenberi gülcülük kendileri için bir ideal olmuştur. Bu işte birçok güçlükler vardı. Buna rağmen gülyağı işini başardılar. Ve bugün şu eseri yarattılar. Kendilerine İsparta yurdunun yani Türk gül yurdunun en derin şükranlarını arzederim. Büyük bayramımıza gelmek zahmetini alan değerli hemşehrimiz Kâzım Paşayı, Antalyayı, Burduru temsil eden kıymetli zevata ayrıca teşekkür ederiz.»

Bu nutuktan sonra İsparta mebusu İbrahim Bey cumhuriyetin büyük eserlerinden ve yurdumuzu imar hususundaki iradesinden bahsetmiş büyüklerimize saygı ve minnetlerini anlatmıştır.

Bundan sonra merasime nihayet verilmiştir. Vekil bey kumandanlığı, vilâyet makamını, cumhuriyet halk fırkasını, İş bankasını ve daha bazı dairelerle müesseseleri gezdiler.

Şereflerine belediye salonunda bir ziyafet verildi. İspartalılar büyük gün için sevinç ve sürur içinde bayram yapıyor. Vekil Bey öğleden sonra hususî trenle Eğirdire ve akşama da Keçiborluya gideceklerdir.

İstanbul Birinci İflâs Memurluğundan: Müflis Arslan Fresko iflâs işinde idare azası Sıddık Sami Bey istifa etmiş olduğundan alâkadar alacaklıların mumaileyhin yerine diğer aza intihap etmek ve müteakıp muameleler hakkında bir karar verilmek üzere 3 Teşrinievvel çarşamba günü saat 13 buçukta dairede hazır bulunmaları ilân olunur. (3121)

Adalar Tapu Sicil Muhafızlığından: Heybeliadanın Kanburoğlu sokağında kâin (12) ve (23) No. lu iki evin Yani Vafidis veresesi tarafından senetsiz tasarrufattan tapuya kayıt edilmesi istenilmiş olduğundan bu gayri menkullerin ne suretle tasarruf edildiği hakkında tahkikat yapılmak üzere 1934 senesi T. evvel ayının 15 inci pazartesi günü mahalline memur gönderecegînden bu yerlerde benim hakkım var diyenlerin ellerindeki vesika ile birlikte idaremize yahut tayin edilen günde yerine gidecek memura müracaat eylemeleri bildirilir.

VAPURCULUK
TÜRK ANONİM ŞİRKETİ
İSTANBUL ACENTALIĞI
Liman Han, Telefon: 22925.

Trabzon yolu
Sakarya vapuru 2 Teşrinievvel
SALI günü saat 20 de Galata rıhtımından kalkacak. Gidişte Zonguldak, İnebolu, Sinop, Samsun, Fatsa, Giresson, Vakfıkebir, Trabzon ve Rizeye. Dönüşte bunlara ilâveten Sürmene ve Orduya uğrayacaktır.

İzmir ve Mersin
SÜRAT YOLU
İNÖNÜ vapuru 4 Teşrinievvel
PERŞEMBE günü saat 11 de Sirkeci rıhtımından kalkarak doğru İzmir, Antalya, Alanya, Anamur, Mersin ve Payasa gidecek, dönüşte bunlara ilâveten Taşucu, Çanakkale ve Geliboluya uğrayacaktır.

Istanbul Ziraat Bankası Gayrimübadiller Emvali Satış Komisyonundan:

Sıra No. sı	Semti	Mahallesi	Sokağı	Cinsi	Hissesi	Emlâk No. sı	Hisseye göre mu hammen kıymeti
1433	Koca Mustafapaşa	Hacı Hamza	Saray içi	Ahşap baraka	1-6	19	50 T.L
1434	Ortaköy	Ortaköy	Anbarlıdere tarlabaşı ve dere yolu	Kâgir dört hane ve bostan vesaire Me. 6127	1,50-10	3-5-7-9-11	919 „
1435	Fener	Gülcami	Ayakapu iskelesi	Ahşap hane	1-2	4	1250 „
1436	Bebek	Bebek	Alipaşa	Arsa metresi 57	Tamamı	7	„
1437	Kumkapı	Esir Kemal	Tiyatro	Kâgir hane ve bahçe	3-16	38	1500 „
1438	Tarabya	Tarabya	Ayayani	Arsa metresi 103	Tamamı	2 E. 14 Y.	618 „
1439	Beyoğlu	Müeyyetzade	Makri çıkmazı	Kâgir iki apartıman	1-7	2-4 E. 4-6 YM	11092 „
1440	Edirnekapı	Hacı Muhiddin	Kürkçü	Arsa metresi 22	Tamamı	13 E. 11 Y.	220 „
1441	Beyoğlu	Kamer hatun	Papas köprüsü	Arsa metresi 47	Tamamı	18-20 E. 16-18 Y.	188 „

Yüzde yedi buçuk pey akçelerile ihale bedelleri nakden veya gayrimübadil bonosile ödenmek üzere yukarıda evsafı yazılı gayrimenkullerden 1439 sıra numaralının mülkiyeti kapalı zarfla, diğerleri de açık arttırma suretile satılığa çıkarılmıştır. Umumunun ihalesi 11-10-934 Perşembe günü saat on dörtte icra edilecektir.

Müzayedeye gireceklerin kapalı zarflarını mezkûr günün saat on dördüne kadar komisyona tevdi etmiş bulunmaları lâzımdır. Daha fazla izahat almak isteyenlerin her zaman Galatada Gümrük sokağında eski Kredi Liyone Bankası binasında müteşekkil satış komisyonuna müracaatları ve pey akçalarını dahi müzayede gününden evvel yatırarak makbuzunu komisyona ibraz eylemeleri lâzımdır.

Belediye rüsumu ile bu sene vergisi ve dellâliye ve masarifi sairesi müşteriye ait olup şartnamesi de Bankamız kapısına asılmıştır. 5947

Istanbul Ziraat Bankası Gayrimübadiller Emvali Satış Komisyonundan:

D. No. sı	Semti	Mahallesi	Sokağı	Cinsi	Hissesi	Emlâk No. su	Hisseye göre mu hammen kıymeti
1131	Burgazadası	Burgazadası	Hacı palaş	Ahşap hane	17,50-50	13-15	280 T.L
1142	Büyükada	Karanfil	Karanfil	Arsa	Tamamı	13-14	1397 „
1149	Eminönü	Ahiçelebi	Limon iskelesi	Kâgir dükkân ile üstündeki odalar	9-224	8-10	724 „
1150	„	„	„	„	3-84	15	894 „
1151	Yedikule	Çırağı Hasan	Çukur çeşme samancı odaları	Ahşap hane	1-4	25-27	300 „
1152	Büyükada	Yalı	Topuz	Arsa	3-8	32	24 „
1165	Kumkapı	Tavaşi	Küçük deniz	Arsa	1-4	123 E. 26 Y.	150 „
1169	Küçükpazar	Hızır bey	Zeyrek	Kâgir dükkân	1-2	155	500 „
1171	Büyükada	Karanfil	Paskal	Arsa	Tamamı	12	40 „
1172	Beyoğlu	Hüseyinağa	Yenişehir	„	„	73	945 „
1173	Burgazada	Burgazada	Hacı palaş	„	„	13-15- E. 21 Be	50 „
1180	Büyükada	Karanfil	Zeytinlik ve ebe	Arsa	3-8	17-1	29 „
1187	Beyoğlu	Kurtuluş	Tulumba	Ahşap hane	1-6	9	167 „
1193	Fener	Abdi subaşı	Ayazma	Kâgir hane	1-5	9	400 „
1194	Beyoğlu	Yenişehir	Dolapdere	Şimdi arsa	Tamamı	104	200 „
1196	„	Kurtuluş	Maslak	Ahşap iki hane	1-3	7-9	467 „
1240	Büyükdere	Büyükdere	Büyükdere	Arsa	Tamamı	134 E.	500 „
1241	Çengelköy	Çengelköy	Derebağı	Şimdi a[illegible]	1-8	10 Y. 1 E.	38 „

İhale bedelleri ile yüzde yedi buçuk pey akçeleri nakten veya gayrimübadil bonosile ödenmek üzere yukarıda evsafı yazılı gayrimenkuller 8-9-934 tarihinden itibaren bir hafta müddet ve açık arttırma ile satışa çıkarılıp ihaleleri tarihi olan 15-9-934 tarihinde müşterileri çıkmadığından bunlar bir ay müddetle pazarlıkla satışa konmuştur. Ihaleleri 16- 10-934 salı gününde saat on dörtten itibaren yapılacaktır.

Talip olanların bu müddet zarfında Galatada Gümrük sokağında eski Kredi Liyone Bankası binasında müteşekkil satış komisyonuna müracaatları ve pey akçalarının dahi ihale gününden evvel yatırılarak makbuzunun alınması lâzımdır.

Bu sene vergisi ile belediye resimleri vesair masraflar müşteriye ait olup şartname de mezkûr bina kapısına asılmıştır. (5824

İstanbul Sıhhî Müesseseler Satınalma Komisyonu Reisliğinden:

Olbaptaki şartname ve nümunesi veçhile Tıp talebe yurdu talebeleri için diktirilecek (434) takım elbise hakkında 23 - Teşrinievvel - 934 Salı günü saat 14 te alenî münakasa suretiyle muamele yapılacaktır. Nümuneyi görmek ve fazla izahat almak isteyenlerin mezkûr yurt müdürlüğüne ve münakasaya gireceklerin de muayyen gün ve saatte komisyonumuza müracaatları. (6159)

İstanbul Sıhhî Müesseseler Satınalma Komisyonu Reisliğinden:

Tıp Talebe yurdu için lüzumu olan (800) metre paltoluk kumaş olbaptaki şartname ve nümunesi veçhile ve 23 birinci Teşrin 934 Salı günü saat 14 te aleni münakasa suretiyle satın alınacaktır. Isteklilerin müracaatları. (6273)

İstanbul Yeşilköy Tohum İslâh Istasyonu Müdürlüğünden:

1 — Yeşilköyde Tohum Islâh Istasyonu için yaptırılacak (6864) lira (69) kuruş bedeli keşifli Ahır, samanlık ve müstahdimîn odaları inşaatı kapalı zarf usuliyle, 21 gün müddetle eksiltmeye konulmuştur.

2 — Şeraiti anlamak ve keşifnamesini görmek isteyenlerin Istanbulda Vilâyet Muhasebeciliğine, Yeşilköyde Tohum islâh istasyonu müdürlüğüne her gün müracaatları.

3 — Eksiltmeye iştirâk edeceklerin teklif mektupları, % 7,5 hesabile teminat akçeleri veya Banka mektubu kanunî vasıfları haiz olduklarına dair ehliyetnameleriyle birlikte ihale günü olan 21 teşrinievvel 934 tarihine tesadüf eden Pazar günü saat On dörtte Istanbul Vilâyet Muhasebeciliğinde müteşekkil komisyona müracaatları. (6241)

ZAYİ — Edirne askerlik şubesinden almış olduğum vesikam ile nüfus tezkeremi zayi ettim. Yenisini çıkaracağımdan eskisinin hükmü yoktur. 318 tevellütlü Mehmet oğlu Ahmet. (3115)

Urolog - Operatör
Dr. REŞİT SAMİ
İdrar yolları hastalıkları mütehassısı
Beyoğlu İstiklâl caddesi (Mulen Ruj karşısı) Vehap B. Ap. No. 61

Büyük Millet Meclisi Idare Hey'etinden:

Büyük Millet Meclisi Kalöriferlerine lüzumu olan 250 - 300 ton kok kömürü ile 30 ton blok kömürü pazarlık suretiyle satın alınacağından bu kömürleri vermek isteyenlerin teminat akçesiyle ve verecekleri kömürün evsafı fenniye raporu ile beraber teşrini evvelin On dördüncü Pazar günü saat On beşte Büyük Millet Meclisi Idare Hey'etine müracaatları. (6210)

Yüksek Mektepler Satınalma Komisyonu Reisliğinden:

Mülkiye mektebi talebesi için lüzumu olan 350 - 400 metre yerli mali elbiselik kumaş açık eksiltme usuliyle alınacaktır. Isteklilerin şartları görmek üzere yıldızda saat kulesi karşısında Mektep müdürlüğüne ve kırma günü olan 21 - 10 - 934 tarihinde saat 15 te Fındıklıda güzel san'atlar akademisinde Toplanan komisyona müracaatları ve dipozito parasını bu gün evvel vezneye yatırarak makbuz almaları ilân olunur. (6237)

ŞİRKETİ HAYRİYEDEN

Dünkü gazetenizde intişar eden tarife ilânımızın tam ücrete tâbi sivil memurlar kısmında (iskelelerden köprüye azimet ve avdetli bilet) sütununda birinci mıntaka birinci kısmın birinci mevki maa rüsum bilet bedeli 23 kuruş olduğu yazılacak iken sehven (25) kuruş gösterilmiştir. Tashihi keyfiyet olunur.

Selimiyede Fırka Satınalma Komisyonundan:

Selimiyedeki kıt'atın ihtiyacı için aşağıda cins ve miktarı yazılı Üç kalem sebze ve odunun hizasında gösterilen günlerde Sebzenin kapalı zarf usuliyle ve odunun ise münakasa suretiyle saat 15 te ihaleleri yapılacaktır. Isteklilerin muvakkat teminatlariyle birlikte teklif mektuplarını alarak Selimiye Fırka Satınalma komisyonuna müracaatları lâzımdır. (6206

Ihale Tarihi	Günü	Saat	Cinsi	Kilo
20 - 10 - 934	Cumartesi	15	Lahana	2319
20 - 10 - 934	Cumartesi	15	Pırasa	4339
20 - 10 - 934	Cumartesi	15	Ispanak	23[illegible]
20 - 10 - 934	Cumartesi	15	Odun	25650

HASAN zeytinyağı ile ve HASAN kremi ve Hasan itriyatile yapılmış en nazik cildlerin ve çocukların ve bütün kadınların hayat arkadaşı olan gayet kuru ve mükemmel ve büyük:

HASAN tuvalet ve Gliserin Sabunları

Behemehal Hasan markalı sabunlarından isteyiniz. Traş ve saç ve tıbbî sabunları dahi fevkalâdedir. 10 ve 15 kuruş HASAH Ecza Deposu. Toptancılara tenzilât

Holantse Bank-Üni N.V.

Sabık Bahrisefit Felemenk Bankası

İstanbul Şubesi
Galata Karaköy Palas
Meydancık Alalemci Han

Her türlü Banka muameleleri. Kasalar icarı

UMUMI MODORLOK: AMSTERDAM
Subeleri: Amsterdam, Buenos Aires, İstanbul, Rio de Janeiro, Santos, Sao Paulo

6657

Deniz Levazım Satınalma Komisyonundan:

21 kalem boya malzemesi: Açık eksiltmesi: 2 Birinciteşrin 1934 Salı günü saat 14 de.

9650 kilo yaş sebze: açık eksiltmesi: 2 Birinciteşrin 1934 Salı günü saat 15.30 da.

Deniz kuvvetleri ihtiyacı için yukarıda cins ve miktarı yazılı iki kalem eşya hizalarında gösterilen gün ve saatlerde münakasaya konmuştur. Şartnamelerini görmek isteyenler her gün ve münakasaya girecekler in de o gün ve saatlerde Kasımpaşa'da kâin Komisyona müracaatları. (5577)

5973

Selimiyede: Fırka Satınalma Komisyonundan:

Cins ve miktarı aşağıda yazılı 4 kalem Erzakın hizalarında gösterilen günlerde aleni münakasa usulile ihaleleri yapılacaktır. Istekliler yazılı günlerde muvakkat teminatlarile birlikte Selimiyede Fırka Satınalma Komisyonuna müracaatları lâzımdır. (5712)

Ihale Tarihi		Saati		
Cumartesi	5-10-934	14	11000	Mercimek
„	5-10-934	14	19800	Pirinç
Pazar	6-10-934	14	23000	Kuru Fasulye
„	6-10-934	14	11000	Nohut.

6129

Gedikkaşada Istanbul Jandarma Satınalma Komisyonundan:

Çanakkalede Jandarma mektepleri ve hastanesiyle Bayramıç ve Gelibolu Jandarma birliklerinin senelik erzakları için Çanakkalede Jandarma mektepleri satınalma komisyonunca tevarihi muhtelifede yapılıp müsbet netice vermeyen aşağıdaki cetvelde cins miktarları yazılı erzakın yapılmış olan münakasalarının hükümsüz addiyle yeniden münakasaya konmaları icap etmiş ve Çanakkalede Jandarma mektepleri satınalma komisyonu ile Istanulda Gedikpaşadaki komisyonumuzda erzakın hizalarında yazılı gün ve saatlerde münakasalarının icrası mükarrer bulunmuştur. Isteklilerin şeraiti öğrendikten sonra talip olacaklar erzaka ait ilk teminatlariyle muayyen gün ve saatlerde Çanakkalede Jandarma mektepleri satın alma komisyonuna veya Gedikpaşadaki komisyonumuza müracaatları. (5951)

Erzakın cinsi	Miktari Kilo	Münakasa tarihi	Gün	saat	
Odun	145000	9-10-934	Salı	16	Açık Münakasa
Zeytin yağı Zeytin Danesi	10950) 11200)	10-10-934	Çarşamba	10	Kapalı zarf münakasası
Nohut	33550	10-10-934	Çarşamba	15	Açık Münakasa
Kuru Ot	230800	„ „ 934	Çarşamba	16	Açık Münakasa
Makarna Şehriye Ermik	23600) 11450) 2830)	„ „	„ „	17	Kapalı zarf münakasası
Kuru fasulya	72800	11-10-934	Perşembe	15	Kapalı zarf münakasası

6672

KADIKÖY-BOSTANCI

Tramvay Seferlerinin İşletmeye açılışı

Üsküdar-Kadıköy ve Havalisi Halk Tramvayları T. A. Şirketinden:

Kadıköy Tramvay şebekemizde inşaatı bitirilen Kadıköy-Bostancı hattı, evvelce ilân edilen ücret tarifelerine göre, 1 Birinci Teşrin 1934 sabahından itibaren işletmeye açılacak ve bu suretle Kadıköy - Yoğurtçu, Feneryolu - Caddebostanı - Suadiye - Bostancı mıntakaları arasında muntazam tramvay seferleri tesis edilecektir. (3076) 6624

Karaköse Belediyesinden:

8894 lira keşifli Karaköse Belediye dairesinin inşaatı 18-9-934 den itibaren 20 gün müddetle ve kapalı zarf usulile münakasaya çıkarılmıştır. Istekli olanların keşifnameyi görmek ve teklif mektubunu vermek üzere Belediye'ye müracaatları. (6047) 6678

Istanbul Haricî Askerî Kıtaat ilânları.

Niğde Garnizonundaki kıtaat için 11,000 kilo Sade yağı kapalı zarfla alınacaktır. Münakasa günü 4 Teşrinievvel 934 perşembe günü saat 14 dedir. Isteklilerin Niğdede Askerî Satınalma Riyasetine müracaatları. (226) (5656) 6024

* * *

Garp Hd. Liva kıt'atının bir senelik ihtiyacı olan aşağıda cins ve mıktarı yazılı bulunan erzak 20 gün müddetle açık münakasaya çıkarılmıştır. 16-10-934 salı günü saat 14 de ihaleleri yapılacağından taliplerin yüzde 7,5 teminat akçeleriyle birlikte belli gün ve saatte gelmeleri ve şeraiti öğrenmek isteyenlerin her gün Edirnede Liva satınalma komisyonuna müracaatları .(231) (5928)

Kilo	Cinsi
15000	Pirinç
15000	Pirinç
8000	Kuru üzüm
10000	Tuz
18500	Bulgur
18500	Bulgur

6713

* * *

Izmir Müstahkem Mevki kıt'atının ihtiyacı için 1593000 kilo odun kapalı zarfla münakasaya konmuştur. Ihalesi 17 Teşrinievvel 934 çarşamba günü saat 15 dedir. Taliplerin şartnamesini görmek için Izmirde Müstahkem Mevki satınalma komisyonuna müracaatları. (311) (6066) 6731

* * *

Bayramıçtaki Fırka ihtiyacı için 659000 kilo Arpa, 800,000 kilo Ot 850,000 kilo Saman aleni münakasa ile 2-10-934 salı günü saat 15 de ihaleleri icra kılınacaktır. Taliplerin evsaflarını görmek için Tophanede Istanbul Levazım Amirliği satınalma komisyonuna ve münakasalarına iştirâk için de belli gün ve saatte Bayramıçta satınalma komisyonuna müracaatları. (309) (6067) 6439

* * *

Kirazlıda bulunan kıt'alar için 21,750 adet yerli Marsilya kiremidi 2-10-934 salı günü saat 15 de pazarlıkla satın alınacaktır. Taliplerin evsafını görmek için her gün Istanbulda Tophanede Levazım Amirliği satınalma komisyonuna ve pazarlığma iştirâk için de belli gün ve saatte Bayramıçta satınalma komisyonuna müracaatları. (307) (6069) 6440

* * *

2000 adet yerli Fabrikalar mamûlâtından A. Mt. Semeri pazarlıkla mübayaa edilecektir. Ihalesi 7-10-934 pazar günü saat on birdedir. Taliplerin şartnamesini görmek için her gün ve pazarlığa iştirâk edeceklerin belli gün ve saatte Ankarada M. M. Vekâleti Satınalma komisyonuna müracaatları. (327) (6183) 6547

* * *

Çatalca Müstahkem Mevki kıt'atı hayvanatının ihtiyacı için 26-9-934 tarihine müsadif çarşamba günü saat 14 de açık münakasası icra kılınan 80 ton yulafa talipleri meyanında verilen fiat pahalı görüldüğünden münakasasının bir hafta müddetle temdidini ve tekrar 3-10-934 tarihine müsadif çarşamba günü saat on dörtte icra edileceği ilân olunur. (324) (6181) 6576

* * *

Pmarhisar kıtaatının 555,809 kilo odununa verilen fiat gali görüldüğünden pazarlığı 4-10-934 perşembe günü saat on beşe bırakılmıştır. Evsaf ve şeraiti eskisi gibidir. Taliplerin belli gün ve saatte teminatlarile birlikte Komisyonumuza müracaatları. (339) (6230) 6603

* * *

Vizedeki kıtaat inşaatı için aşağıda yazılı malzeme pazarlıkla satın alınacaktır. Pazarlık günü 3-10-934 çrşamba günü saat 17 dedir. Taliplerin evsaf ve şeraiti öğrenmek üzere her gün ve pazarlığa iştirâk için de belli gün ve saatte Komisyonumuza müracaatları. (338) (6231)

3360 Kilo beton demiri
2920 kilo çivi
210/836 metro mükabı çatı kerestesi
340/836 metro murabbaı mamul kapı ve pencere çivisi
972 çuval çimento

6604

* * *

Fırka kataatının ihtiyacı olan (28500) kilo Sade yağının kapalı zarf usulile icra kılınan münakasasında verilen fiat gali görüldüğünden pazarlıkla münakasası icra edilmek üzere 10-10-934 çarşamba günü saat 16 da ihalesi icra kılınacağından taliplerin şartnamesini görmek için her gün ve pazarlığma iştirâk edeceklerin belli gün ve saatte Manisada Satınalma Komisyonuna müracaatları. (334) (6232) 6605

* * *

Çorludaki kıt'atın ihtiyacı için 170 ton tuvenan maden kömürü pazarlıkla alınacaktır. Pazarlık günü 4-10-934 perşembe günü saat 15 tedir. Evsaf ve şeraitini görmek üzere her gün ve pazarlığa iştirâk edeceklerin belli gün ve saatte teminatlariyle birlikte Çorludaki Komisyonumuza müracaatları. (340) (6233) 6606

* * *

Müstakil Fırka kıt'atının ihtiyacatına verilmek üzere aşağıda cins ve mıktarları yazılı mevaddı iaşenin 4-10-934 perşembe günü saat on beşte pazarlık suretiyle ihaleleri icra kılınacağından taliplerin teminatı muvakkateleri ile birlikte yevmi mezkûrda müracaatları. (335) (6234)

Kilosu	
30,000	Nohut
29,000	Kuru Fasulya
12,000	Patates
6.000	Pirinç

6607

* * *

Vize kıt'atının 12364 kilo, Pmarhisar kıt'atı 9951 kilo Bulgura verilen fiat gali görüldüğünden pazarlığı 4-10-934 Perşembe günü saat 15 e bırakılmıştır. Evsaf ve şerait eskisi gibidir. Taliplerin belli gün ve saatte teminatlariyle birlikte komisyonumuza müracaatları. (337) (6235) 6608

* * *

Izmir Müstahkem Mevki hayvanatı için 579200 kilo saman kapalı zarf usuliyle münakasaya konmuştur. Ihalesi 25 - 10 - 934 Perşenbe günü saat 15 te dir. Taliplerin şartnamesini görmek için her gün ve münakasasına iştirâk edeceklerin belli saatte Izmir Müstahkem Mevki Satınalma komisyonuna müracaatları. (341) (6264)

Müstakil Fırka için ilişik listede şerait ve evsafı yazıldığı üzere aşağıda cinsleri yazılan mevat ayrı ayrı 9 - 10 - 934 Salı günü saat On beşte pazarlıkla satın alınacağından taliplerin yüzde yedi buçuk nisbetindeki teminatı muvakkateleriyle birlikte Bayramıçta komisyonumuza müracaatları. (342) (6263)

Kilosu	
8992	Benzin
936	Temizlik için gaz yağı
66	Gres yağı
162	Makine yağı

* * *

Çorlu'daki kıt'at için Beş bin kilo benzin pazarlıkla alınacağından pazarlık 7 - 10 - 934 Pazar günü saat 16 da dır. Evsaf ve şeraitini görmek isteyenlerin her gün ve pazarlığa iştirâk edeceklerin belli gün ve saatte teminatlariyle birlikte Çorludaki komisyonumuza müracaatları. (332) (6176)

* * *

Muratlıdaki kıt'at ihtiyacı için pazarlıkla 39 kalem talim terbiye malzemesi alınacaktır. Pazarlık günü 7 - 10 - 934 Pazar günü saat 16,30 da dır. Malzemenin cins ve mıktarlarını görmek üzere Istanbul Levazım Amirliği Satınalma komisyonuna ve Çorludaki komisyona ve pazarlığa iştirâk edecekler belli gün ve saatte teminatlariyle birlikte Çorludaki komisyonumuza müracaatları. (331) (6177)

* * *

Çorludaki kıt'at için Bin kilo Benzin pazarlıkla alınacaktır. Pazarlık günü 7 - 10 - 934 Pazar günü saat 15,30 da dır. Evsaf ve şeraiti görecekler her gün pazarlığa iştirâk edeceklerin belli gün ve saatte teminatlariyle birlikte Çorludaki Komisyona müracaatları. (330) (6178)

Istanbul kumandanlığı satınalma komisyonu ilânları

Çatalca Müstahkem Mevki Kıt'atı ihtiyacı için "40,000,, kilo kuru Fasulye açık münakasa ile satın alınacaktır. Ihalesi 18 Teşrinievvel 934 Perşenbe günü saat 15 de dir. Taliplerin şartname ve nümunesini görmek üzere her gün ve iştirâk edeceklerin teminat mektubu makbuzlariyle beraber zamanından evvel Fındıklıda komisyonda hazır bulunmaları. (5988) 6726

* * *

F. kıtaatı hayvanatı ihtiyacı için pazarlıkla alınacak olan (341) ton samana verilen fiat pahalı görüldüğünden yeniden pazarlıkla alınacaktır. İhalesi 2 Teşrinievvel 934 salı günü saat 14,30 dadır. Taliplerin şartnamesini görmek üzere her gün ve zamanından evvel teminat makbuzlarile beraber Fındıklıdaki Komisyonda hazır bulunmaları. (154) (6213) 6599

* * *

Istanbul Kumandanlığı kıt'atı hayvanatı ihtiyacı için 500 yem torbası 500 gebre 500 alafranga kaşağı 500 tımar fırçası 500 keçe belleme pazarlıkla alınacaktır. Ihalesi 3 - 10 - 934 Tarih Çarşamba günü saat 15 te dir. Taliplerin nümune ve şartnameyi görmek üzere Fındıklıda satınalma komisyonuna müracaatları ve ihaleye iştirâk edeceklerin de vaktinde teminatı muvakkateleriyle birlikte hazır bulunmaları. (160) (6251)

Deniz yolları İŞLETMESI

Acenteleri: Karaköy Köprübaşı Tel. 42362 — Sirkeci Mühürdarzade Han. Tel 22740

İZMİR SUR'AT İSKENDERİYE YOLU

EGE vapuru 2 Teşrinievvel SALI 11 de Galata rıhtımından kalkacak doğru İzmir, Pire, İskenderiye'ye gidecek ve dönecektir. (6211) 6621

Bartın yolu

BURSA vapuru 1 Teşrinievvel PAZARTESI 19 da Sirkeci rıhtımından kalkacak mutat iskelelere uğrayarak Cide'ye kadar gidip dönecektir. (6212) 6622

Bandırma postaları

Istanbuldan CUMARTESI ve SALI günleri saat 19 da kalkmakta olan Bandırma postaları 2 T. Evvelden itibaren saat 15 de kalkacaklardır. (6195) 6686

Elektrik mühendisi Refik Beyin:

Amelî elektrik, Makina, telsiz, Oto, mufassal sinaî elektrik ve Hararet kitapları deposu: Postane arkasında Basiret Hanı Odabaşısı Şecaettin Bey. (3010) 6587

Istanbul Beşinci icra memurluğundan: Bir borcun temini için mahcuz olup tamamına yeminli üç ehli vukuf tarafından beş bin altı yüz iki lira kıymet takdir edilen sertopi Mehmet Ağa vakfından Boğaziçinde Çengelköyünde eski vapur iskelesi yeni iskele meydanı sokağında eski 3 yeni 6-6/1-6/2-6/3 No.lu maadalyan ve kayıkhaneyi ve gazino ve iki dükkânı ve fevkinde odaları ve taraçayı müştemil gayri menkulün açık arttırma suretile paraya çevrilmesine karar verilmiş ve 22-10-934 tarihinde şartnamesi divanhanemizde her kesin görebileceği bir yere asılmıştır. Arttırma peşin para ile olup arttırmaya iştirak için bedeli muhammenin yüzde yedi buçuğu nisbetinde pey akçesi alınır. Arttırma 3-11-934 tarihine müsadif cumartesi günü saat 14 ten 16 ya kadar Istanbulda beşinci icra dairesinde icra memurluğunda yapılacaktır. Bedeli muhammenin yüzde yetmiş beşini bulduğu takdirde kat'i ihale icra olunur. Aksi halde en son arttıranın taahhüdü baki kalmak üzere arttırma on beş gün temdit olunarak 18-11-934 tarihine müsadif pazar günü saat 14 ten 16 ya kadar ikinci arttırma icra olunur. 2280 No. lı kanun mucibince bedeli muhammenin yüzde yetmiş beşini bulmadığı takdirde satış geri bırakılır. Icra ve İflâs kanununun 126 ıncı maddesine tevfikan hakları tapu sicilliyle sabit olmıyan alacaklıların ve sair alâkadarların ve irtifak hakkı sahiplerinin gayri menkul üzerindeki haklarını hususile faiz ve masrafa dair olan iddialarını tarihi ilândan itibaren yirmi gün içinde icra dairesine bildirmeleri aksi takdirde hakları tapu sicilinde müseccel olmayan alacaklıların arttırma bedelinin paylaşmasından hariç kalacakları ve daha fazla malûmat almak isteyenlerin dairemizin 933-99 No. lu dosyasına müracaat eylemeleri ilân olunur. (3110)

Beyoğlunda Taksim sultan çeşmesi caddesinde 21 No. da mukim iken ikametgâhı meçhul olan İlya Atanaş Güylekas Efendiye:

İstanbul 6 ıncı icra memurluğundan:

Dimitri Rizapolo efendiye iki kıt'a senede müsteniden borcunuz olan 808 liranın temini tahsili için dairemizde açılan takip üzerine nammıza çıkarılan ödeme emri ikametgâhınızın meçhul olmasından dolayı bilâtebliğ iade edildiği mübaşirin verdiği meşruhattan anlaşılmış ve bir ay müddetle ilânen tebligat icrasına karar verilmiştir. Tarihi ilândan itibaren bir ay zarfında borcunuzu ödemediğiniz ve icranın geri bırakılması hakkında ait olduğu makamdan tahriri icra kararı getirmediğiniz takdirde cebrî icraya devam olunacağı ve mal beyannamesi de vermediğinizden hapisle tazyik edilmeniz ödeme emri makamına kaim olmak üzere itirazınızı 6 ıncı icranın 934-2826 No. lu dosyasına bildirmeniz ilânen tebliğ olunur. (3117)

Dr. A. KUTIEL

Karaköy Topçular caddesi No. 33

6659

Reklâm degil..... bir hakikattır ki:

KURUKAHVECİ A. İHSAN

Ticarethanesi;

1 — Kahvelerini en yüksek cinslerden sipariş ederek ihzar eder.
2 — Halisiyeti ve nefaseti teminatlıdır.
3 — Açıldığı günden beri kahve fiatlarının tenzilinde yegâne âmil olan işbu ticarethane

Bugünden itibaren yeniden fiyatlarını tenzil etmiştir.

Yeni Fiyatlar:

Gram	Kuruş
80	10 --
100	12 50
200	25 --
250	31 25
500	62 50
750	93 75

Kilo ile 120 Kr.

Kahvehane ve Kazinolarla Bakkallara ayrıca hususî fiat

Arzu edenlere meccanen nümune verilir.

Satış yeri yalnız:

ISTANBUL TAHMIS SOKAK - KURUKAHVECI HANI ALTINDA Tel. 20425

Sümer Bank
Yerli Mallar Pazarları
Galata Şubesi
Bugün açılıyor

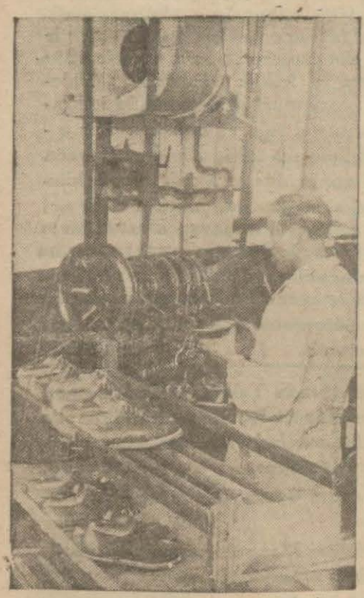

Beykoz fabrikasında kunduralar böyle son sistem makinelerle dikilen dikişleri kat'iyyen sökülmez.

Bu şube BEYKOZ Deri ve Kundura Fabrikasının mamulâtını satacaktır

BEYKOZ Fabrikası en son sistem makinelerle gayet sağlam kunduralar yapar. Beykoz kunduralarını giyerseniz son baharın yağmurlu ve kışın karlı günlerinde ayaklarınız ıslanmaz, hasta olmazsınız.

Kadın, Erkek, Çocuk
Hazır ve ısmarlama

Sağlam, Güzel, Ucuz

GALATA KARAKÖY CADDESİ

Feyziati Liseleri Müdürlüğünden

1 — Kız ve erkekler için ayrı teşkilâta maliktir. Ana, İlk, Orta, Lise sınıflarına leyli, neharî talebe kaydına başlanmıştır.
2 — Kayıt için hergün mektebe veya yenipostane arkasında Basiret hanında Özyol idarehanesine müracaat edilebilir.
3 — İsteyenlere mektep tarifnamesi gönderilir.

Arnavutköyünde tramvay caddesinde - Çiftesaraylarda Mektebin telefonu: 36.210 - Özyolun telefonu: 24115

6658

ANADOLU
Türk Sigorta Şirketi

4 Üncü Vakıf Han İstanbul

Ihtiyat ve Sermayesi: (1.000.000) Türk Lirasıdır.

Nama muharrer hisse senetlerinin (% 60)ı Türkler elindedir.

Türkiye İş Bankası tarafından teşkil olunmuştur. İdare meclisi ve müdürler heyeti ve memurları kâmilen Türklerden mürekkep yegâne Türk Sigorta Şirketidir. Türkiyenin her tarafında (200) ü geçen acentalarının hepsi Türktür. Türkiyenin en mühim müesseselerinin vebankalarının sigortalarını icra etmektedir.

Yangın, Hayat, Nakliye, Kaza, Otomobil

sigortalarını en iyi şeraitle yapar. Hasar vukuunda zararları sür'at ve kolaylıkla öder.

Telgraf: İMTİYAZ - Telefon: İst. 20531

6650

Afyon Sıhhat Müdürlüğünden:

Afyonkarahisar Memleket Hastanesi 934 senesi Eczayi tıbbiye ihtiyacı münakasaya konulmuştur. Ihalesi 17 Teşrinievvel 934 çarşamba günü saat 15 de Afyon Vilâyeti Daimî Encümeninde icra edilecektir. Talip olanların listeyi ve şartnameyi görmek üzere Istanbul ve Ankara Sıhhat Müdüriyetlerine müracaatı ilân olunur. (5974) 6673

KİRALIK VE SATILIK

Şişlide Bulgar çarşısında on odalı nezaretli bir villâ satılıktır.

* Beyoğlunda Misk sokağında beş odalı mobilyalı bir apartman kiralıktır.

* Şişlide iki cepheli üç bin arşınlık bir arsa ya tamamen veya kısmen satılıktır.

Mütemmim malûmat için telefonla 42238 müracaat. 6647

Üniversite Mubayaat Komisyonundan:

1 — Universite Hukuk Fakültesi Okuma salonu mobilya işleri,

2 — Tıp fakültesi Bakteriyoloji lâboratuvarı tamir ve tadil işleri.

Yukarıda yazılı iki iş olbaptaki şartnamesine tevfikan ayrı ayrı olarak kapalı zarf usulile münakasaya konulmuştur. Talipler şartnamelerini görmek için her gün Mubayaat Komisyonuna müracaat edebilirler. Münakasa günü olan 3-10-934 çarşamba günü saat 10 da teminat mektuplarile Mubayaat Komisyonunda hazır bulunmaları ilân olunur.

(5530) 5959

Huzur ve zevk içinde

100 defa tıraş

Olmak, ancak bir adet

HASAN

Tıraş bıçağı

ile mümkündür. Markaya dikkat.

Istiklâl Lisesi Müdürlüğünden:

1 — Henüz kadrosu dolmıyan birkaç sınıf için kız ve erkek leylî ve neharî talebe kaydına devam olunmaktadır.

2 — Kayıt için hergün saat ondan on yediye kadar müracaat edilebilir.

3 — İsteyenlere, mektebin kayıt şartlarını bildiren tarifname gönderilir.

Adres: Şehzadebaşı, Polis merkezi arkası. Tel. 22534 (3106)

Umumî Neşriyat ve Yazı İşleri Müdürü ETEM IZZET