Yeni Umumî Meclis teşrinisaninin birinde toplanıyor. Bu devre on beş gün devam edecektir.

# Milliyet

Sahip ve Başmuharriri : Siirt Meb'usu MAHMUT

Yunanistanda Liberaller bugün Reisicumhur intihabatında sandığa beyaz rey puslası atacaklardır.

FIATI 5 KURUŞTUR.

9 uncu sene No. 3123 CUMA 19 T. EVVEL 1934

Tel: { Müdür : 24318, Yazı işleri müdürü : 24319. İdare ve Matbaa: 24310.

## Belediye seçimi

İstanbul belediye seçimi bitti ve neticeler evvelki gün halka bildirildi. Belediye meclisini teşkil edecek olan azalar, Cumhuriyet Halk fırkasının namzetleri idi. Fakat kat malûm olduğu üzere, fırka bu defa aslî azaları yedek azalardan ayırmıyarak iki misli namzet ilân etmişti. Aslî azaları yedek azalardan ayıran halkın reyi olmuştur. Binaenaleyh Istanbul belediye meclisi, Istanbul halkının bir meclisi olacaktır.

On iki gün devam eden belediye seçimi her bakımdan bir muvaffakıyet telâkki edilmek lâzımdır. Bir defa müntehiplerin ekseriyeti intihaba iştirak etmişitr. Dört sene evvel, belediye intihabı yapıldığı zaman, serbest fırka henüz faaliyete geçmiş ve intihabata da iştirak etmişti. Seçim iki fırka arasında yapıldığı halde rey verenlerin mikdarı pek azdı. Bu defa hiç bir mıntakada yarıdan aşağı düşmemiştir. Eminönünde 44 bin müntehibin 33 bini seçime iştirak etmiştir. Beyoğlundan 87 bin müntehibin 50 bini, Fatihte de 82 bin müntehibin 47 bini reylerini kullanmışlardır. Bu hesaba göre, Fatih ve Beyoğlunda seçime iştirak edenlerin nisbeti yüzde 57, Eminönünde ise, yüzde 73 oluyor. Bu, dört sene evvelki seçim ile kıyas edilecek olursa çok yüksek bir nisbettir ve halkın medenî haklarını kullanmak yolunda dört senedenberi çok büyük bir mesafe katettiğini göstermektedir. Siyasî rüşt denilen vasıf ta intihabata iştirak etmek ve iştirak edildiği zaman da seçimde isabet göstermektir. Bu yol üstünde olduğumuzu Istanbul belediye seçimi bize anlatmıştır.

Bu, halkın siyasî olgunluğunu göstermesi itibarile ne kadar iftihara şayan ise, Halk Fırkası Istanbul teşkilâtının çalışkanlığına delâlet etmesi itibarile memnuniyeti mucip tir. Istanbul teşkilâtında çalışan fırkacılar, geceyi gündüze katarak, fırka mefkûresinin tahakkuku uğrunda mesai sarfetmişlerdir. Bu muvaffakıyet karşısında herhalde artık Istanbulda bir intihabat psikolojisi yaratıldığı iddia edilebilir. Bu vesile ile Halk Fırkası Istanbul teşkilâtını tebrik etmek bir vicdan borcu oluyor.

Eminönü gibi bazı mıntakalarda her dört rey sahibinden üçünün seçime iştirak etmesi memnuniyeti mucip bir nisbet olmakla beraber, eğer son seçimden alınan derslerden istifade edilecek olursa, bu nisbetin fazlalaşabileceği şüphesizdir. Nisbeti arttırmak için halka, belediyeye ve hükûmete terettüp eden vazifeler vardır. Halk intihabat ile seçim başlamazdan evvel meşgul olarak, isminin müntehipler sırasında defterlerde kayıtlı olup olmadığını tesbit etmelidir. Bu defa böyle olmamıştır. Alâka intihabat ile başlamıştır. Diğer taraftan defterlerin de daha muntazam yapılması hükûmete terettüp eden bir vazifedir. Hele defter ve kayıt usulü büsbütün kaldırılıp ta seçim sadeleştirilecek olursa, müntehiplerin yüzde yüze yakın nisbetinin medenî haklarını kullanmalarına hiç bir mâni kalmıyor. Bazı memleketlerde intihap hakkını kullanmak için nüfus cüzdanını göstermek kâfidir. Böyle bir usulün bizde de tatbikı seçim etrafındaki alâkayı artırabilir.

Diğer bir nokta da rey sandıklarının arttırılmasıdır. Bazı sandıkların etrafında öyle izdiham olmuştur ki birçok vatandaşlar reylerini vermeden geri dönmek mecburiyetinde kalmışlardır. Kanuna nazaran belediye 500 müntehipten fazla olan her yerde bir şube açabilir. Fakat bunun altı ay evvel ilân edilmesi lâzımdır. Bu defa her nedense bu ilân ihmal edilmiş ve şubeler halk tarafından intihap işlerine hiç alâka gösterilmediği zamanlarda olduğu mikdarda kalmıştır.

Seçim başladığı zaman söylediğimiz gibi, bu defaki belediye intihabı bir tecrübe olacaktı. Bu tecrübeden hükûmet te, fırka da, belediye de ve halk ta çok istifadeli dersler almışlardır. Şayanı memnuniyet olan nokta, seçimin heyeti umumiyesi itibarile Istanbulun münevver halkına yakışır bir vekar, fırka teşkilâtına yakışır hararetli bir çalışma ve Cumhuriyet hükûmetine yakışır bir intizam içinde yapılmış olmasıdır. Bu muvaffakıyet bize istikbal hakkında çok iyi ümitler vadediyor. Bu neticeden dolayı alâkadarları tebrik ederken yeni Meclis azalarına da muvaffakıyet dileriz.

*Ahmet ŞÜKRÜ*

**Dün Istanbulda müteveffa kralın istirahati ruhu için yapılan âyinden üç intiba**

# Dün her yerde Yugoslavya kralı için yas tutuldu

# Kral Aleksandrın cenazesi dün muhteşem merasimle kaldırıldı ve aile makberesine defnedildi

## Cenaze merasimine yarım milyon halk göz yaşlarile iştirak etti

### Alayın geçişi tam üç saat devam etmiştir. Büyük Kral hıçkırıklar arasında toprağa bırakıldı

BELGRAT, 18 (Hususi muhabirimizden) — Kralın cenaze merasimi emsalsiz tezahüratla yapılmıştır. Belgrat şehri sabahın altısındanberi ayakta idi.

Yüz binlerce kişi sokaklara dökülmüş sarayı kralinin yolu adeta insan seli ile kapanmış ve tıkanmıştı.

Cenaze merasiminde bulunmak üzere civar şehirlerden 300 binden fazla insan gelmiştir. Yağan yağmurlara rağmen şehre yakın köylerden binlerce köylü yaya olarak ta geceden itibaren Belgrada gelmeğe başlamıştı.

Belgrat yolları müthiş kalabalıktır. Araba ile, otomobille, yaya olarak binlerce insan bir nehir gibi şehre akmaktadır. Kralın cenazesi iki gündenberi teşhir edilmektedir. Ve bütün halk cenazenin önünden hürmet ve tazimle eğilerek geçmektedir. Buna rağmen aşağı yukarı 150 bin kişi kalabalıktan bu rasimeye iştirâk edememiştir.

Her yerden birçok çelenkler gelmiştir. Bu çelenkler vagonları dolduracak kadar çoktur. İçlerinde altın ve gümüş yapraklı defne dalları olduğu gibi

(Devamı 6 ıncı sahifede)

*Yugoslavyanın selâmeti ve müteveffa kralın ruhu için papas efendi dua ediyor.*

## Dün Ankarada Istanbulda memlekette yas tutuldu

### Ankaradaki ruhanî ayinde Başvekil, hükûmet erkânı, sefirler ve bir çok zevat hazır bulunuyorlardı

Yugoslav Kralı Aleksandr Hazretlerinin Belgratta yapılan cenaze merasimi münasebetile dün Türkiyede umumî matem günü ilân edilmişti. Bu münasebetle bütün eğlence yerleri, çalgılı gazinolar ve sinemalar kapanmış, şehirdeki bütün bayraklar yarıya indirilmişti. Dün sabah saat 11 de müteveffanın istirahati ruhu için Taksimde Ayatriyada klisesinde bir âyini ruhanî yapılmıştır. Ayinde vali ve belediye reisi Muhittin Beyle vilâyet erkânı Istanbul kumanadnı Halis Paşa, şehrimizde bulunan konsoloslar ve konsolos-haneler mensubini, patrikhaneler mensubini ve papaslar, banka müdürleri ve Yugoslav tebaası hazır bulunmuşlardır. Merasime Fener Patrikhanesi namına metropolit Lukakis Efendi ri-

(Devamı 6 ıncı sahifede)

*Ayini ruhanîyi müteakip kiliseden çıkış*

## Katilin cürüm ortakları

### *"Şayet kralı öldürmek matlup olsa idi bu işi yapmaktan bir an için çekinmezdim„ diyor*

### Katilin karısı ve babası ne diyorlar

MARSILYA, 18 (A.A.) — Marsilya cinayetinin faili Kalemenin şeriki cürümleri olan Raitch ve Ipospischil dün gece Annecy hapishanesinden Marsilyaya getirilmişlerdir. Pospischilin isticvabı neticesinde dört tethişçinin 29 Eylûl tarihinde Isviçre hududunu aşmış oldukları anlaşılmıştır. Bunlar, hududu sahte pasaportla geçmişler ve 29 Eylûlden itibaren Pariste ikamet etmişlerdir.

*Hırvat tethiş komitesinin şefi Pavelitch, Katilin cürüm ortaklarından Kramer, Macaristandaki tethiş harekâtını idare eden Percetz*

Pospishil, 9 Teşrinievvel suikastini gazetelerden öğrenmiş olduğunu söylemiştir. Kendisi Raitch ile beraber tekrar Isviçre hududuna gitmek istemiş ve zabıtayı şaşırtmak için Fontenblö'de mola vermiş ve nihayet Annemasse de tevkif edilmiştir. Pospishil, şu sözleri ilâve etmiştir:

— Pariste ne yapacağımı bilmediğim gibi arkadaşlarım da ne yapacaklarını bilmiyorlardı. Şayet Kralı öldürmek matlûp olduğunu bilmiş olsaydım bu işi yapmaktan katiyen geri durmazdım ve mensup olduğum teşkilâtın emrine itaat eylerdim. Kendisinin cinayette şeriki cürüm olarak ittiham edilmekte olduğunu öğrenen Pospishil, katiyen heyecana kapılmamış ve tethişçi teşkilâtının tayin edeceği avukatı kabul edeceğini ilâve eylemitşir. Müstantik Raitch'i isticvap

(Devamı 5 inci sahifede)

### Millet meclisi

## 24 teşrinievvelde İçtimaa çağrılıyor

**Bu davetin sebebi haricî siyasetin her yerde hassasiyet kesbettiği bugünlerde meb'usların hükûmetle beraber bulunmasına imkân vermek içindir.**

ANKARA, 18 (A.A.) — Büyük Millet Meclisinin T. sanidan evvel içtimaa davet olunması haricî siyasetin her memlekette hassasiyet kesbettiği bgünlerde B. M. Meclisinin hükûmetle beraber bulunmasına imkân vermek için olduğu Ankara mahafilinde söylenmektedir. Zaten millî bayramda bulunmayı arzu eden millet vekillerinin bir hafta evvel toplanmaları tabiî addolunmaktadır.

Mebuslara tebliğ

*Görülen lüzum üzerine Teşkilâtı Esasiye kanununun 19 uncu maddesi mucibince, Türkiye Büyük Millet Meclisini, 24 1 inci Teşrin 1934 çarşamba günü saat 15 te içtimaa davet ederim.*

Türkiye Büyük Millet Meclisi Reisi
Kâzım

*(Tafsilât son haberlerimizdedir)*

*Muhtelit Mübadele komisyonunda dün geç vakte kadar süren içtimada*

## Mübadele komisyonu da bugün tarihe karışıyor

### Bugünkü son toplantıda heyetler reisleri nutuklar söyliyecekler

Türkiye ile Yunanistan arasında aktedilen itilâfname mucibince muhtelit mübadele komisyonu bugünden itibaren lâğvedilecektir.

Komisyon heyeti umumiyesi birkaç gündenberi yaptığı içtimalarda komisyon kapanmazdan evvel halli icap eden son meseleleri müzakere etmiştir.

Şimdiye kadar bir çok işler tasfiye edilmiştir. Komisyon dün saat 16 da toplanmış ve akşam 19 a kadar devam eden müzakerede Ankara itilâfnamesi mucibince Yunanistanın, etabli Rumların iade edilen mallarına mukabil Türkiyeye vermesi icap eden para meselesini müzakere etmiştir.

Yunan hükûmeti taahhüt ettiği paranın bir kısmını hükûmetimize ödemiş ve mütebaki 15 bin Ingiliz lirasını, Türkiyenin taahhüdatını ifa etmediğini beyan ederek, henüz tediye etmemiştir.

Dün bu mesele hakkında uzun uzadıya müzakerat cereyan etmiş ise de henüz kat'i bir karar verilememiştir.

Meselenin müzakeresine bugün de devam edilecektir.

(Devamı 2 inci sahifede)

TARİHİ TEFRİKA: 166

# İttihat ve Terakki!

(BAHAEDDIN ŞAKIR BEYIN BIRAKTIGI VESIKALARA GORE)

*Her hakkı mahfuzdur.* *Yazan: A. C.*

## *Teşkil olunacak türk çeteleri hakkında bir talimatname hazırlanmıştı*

Ne kansızlıktır ki bu söze karşı sert cevaplar verirsiniz ve nihayet hakaret edersiniz de muhataplarınız miskinane sükût ederler. Siz ayrıldıktan sonra arkanızdan hemen: (Onun başında kavak yeli eser!) fetvasını verirler. Allah ıslah eylesin.,,

Türklerdeki bu kansızlık devam edip dururken bakınız Rumlar, gene Kavaladan Parise yazılan bir mektuba nazaran ne kadar müttehit, biribirlerine ne kadar bağlı bir surette hareket ediyorlardı:

"Sokakta sarhoş marhoş dolaşmakta olan bir Rum müfsidine polis tesadüf eder. Edebile yoluna gitmesini ihtar eder. Bu ihtara kızan sarhoş Rum, polise karşı silâh teşhir eder. Bunun üzerine Rum yakalanarak karakola getirilir. Fakat aradan on dakika geçmeden üç yüzü mütecaviz Rum karakolun önünde toplanır, karakol binasından içeriye hücum eder ve mevkufu cebren kurtarır. Bakınız burada Rum Cemiyeti ne demektir!

Bir taraftan Abdülhamit hâkim Türk milletini bu suretle ezdirirken diğer taraftan o asil milleti avutmak için bin türlü çarelere baş vurmaktadır. Meselâ şimdi Kavalada altı polis var. Bunların adedi yirmiye iblâğ edilecekmiş! Yalan. Susuz yerlere su getirtmek için bir Su Komisyonu teşkil olunmuş, halbuki seneler geçer, susuz yerlere bir katre su getirilmez. Sokakların tanzimi için ayrıca bir komisyon faaliyete başlıyacakmış. Bu da lâftan ibaret! Olsa olsa komisyon âzası her içtimada huzuriye alınlar, yoksa yol filân yapılacak değildir.,,

Cemiyet Rumların ve Bulgarların teşkilâtına karşı bir mukabelede bulunabilmek için Türk çeteleri teşkil ediyordu. Bu işlerle Selânik ve Manastır merkezleri meşgul oluyordu. Bir taraftan Sofya'ya yazılarak Bulgaristan hükûmetinin vaziyeti tetkik edilirken diğer taraftan faaliyete geçecek Türk çeteleri hakkında talimatnameler hazırlanıyordu. Sofyaya yazılan mektupta deniliyordu ki:

"Tavsiye edilen adreslerle görüşerek vesair menbalardan malûmat alarak Bulgarların harekâtı askeriyesini ve imaret bütçesini tetkik ediniz. Her gün bizim Sofyadaki komiserliğe devamla Türkiye ile Bulgaristan arasındaki münasebatın alacağı şekli hemen bize bildiriniz. Sofyada askerî ve siyasî hangi ecnebi memurlar varsa bunları soruşturup mümkün ise kendilerile mülâkat ediniz. Avrupa gazetelerinin Sofya'da hususî muhabirleri bulunuyorsa bunları da cemiyetimiz hakkında, kuvvet ve kudreti hakkında tenvir etmeğe çalınışınız. Bulgaristan efkârını, bahusus Darülfünun talebesinin fikrile oralarda oturan Rum ve Sırp unsurlarının hissiyatını ve hareketlerini de bildiriniz. Bulgarların askerî depolarında ve imalâthanelerinde ne derecelere kadar faaliyet görüldüğünü tetkik ile bunlar hakkında malûmat gönderiniz. Orada Bulgar komiteleri ve bilhassa Makedonya komiteleri ne yapmak istiyorlarsa onlar hakkında da haber veriniz. Sofyada bulunan Makedonyalı Bulgarlarla konuşmak ta faydadan hâli değildir.,,

Teşkil olunacak Türk komiteleri hakkında hazırlanan talimatnamede deniliyordu ki:

"1 — Her biri 8 - 12 kişiden ibaret olmak ve birer şefin idaresi altında bulunmak üzere lüzumu kadar gruplar teşkil edilecektir.

2 — Her kişiye bir flinta, biri toplu ve diğeri otomatik iki tabanca, her birine iki yüz atım hesabile fişek verilecek ve grup şefinin emri altında olmak üzere müteaddit eb'atta bombalar bulundurulacaktır.

3— Merkezî heyetle yalnız grup şefleri temasta bulunacaklar, diğerleri ne merkezî heyeti, ne de diğer gruplar efradını tanıyacaklardır. Ancak, icabında biribirlerini tefrik için hususî birer alâmetleri olacaktır.

4 — Her grup kendi şefinin nezareti altında haftada bir defa, fevkalâde hallerde daima muayyen mahallerde toplanarak meslekleri ne ait hususat hakkında fikrî ve benî terbiyelerine sarfımesai edecektir.

5 — Her grupun bir tahassungâhı olacaktır. Bunlar münasip mahallerde intihap edilecek ve grupun silâhları ve cephanesi oralarda muhafaza olunacaktır.

6 — Acele alınacak tedbirler esnasında kullanılacak hususî işaretler grup efradının adedile mütenasip olacak ve bunlar şeflerin malûmatı altında yalnız tehlike esnasında efrada tevzi edilecektir.

7 — Komite efradile diğer cemiyet efradı arasında hiç bir fark gözetilmeyecektir. Efrat arasında bir rüçhan bulundurulmamasına son derece dikkat edilecek, efrat beyninde tefrikaya kat'iyyen sebebiyet verilmeyecektir.

8 — Vazife esnasında komite efradının ihtiyaçları komite sandığından tedarik olunacaktır. Efrattan birisi; felâkete maruz kaldığı takdirde ailesi hakkile himaye altına alınacaktır.

9 — Komiteyi ya doğrudan doğruya merkezin emri altında bırakmak veyahut komite işlerinde ihtisası olan mücerrep zevattan mürekkep bir idare heyeti tesis edilecektir.,,

Türk çeteleri teşkili için yapılan bu hazırlıklar en ziyade Bulgar çetelerine karşı idi. Çünkü en ziyade faaliyet gösteren, en çok mazarratları dokunan o çetelerdi. Bulgarlar 1880 senesinde Şarki Rumeliyi zahmet çekmeden ele geçirdikten sonra bu büyük muzafferiyet Bulgar milliyetperverlerinin hülyalarını bir kat daha kuvvetlendirmişti. Abdülhamidin tuttuğu da hilî ve haricî siyaset millet ve memleketi umumiyet itibarile tahrip ettiği kadar Makedonya iğtişaşını da alevlendiriyordu. Eğer Abdülhamit hükûmeti Berlin kongresinde vadedilen ıslahatı otuz sene gibi uzun bir müddet zarfında icra etseydi, Makedonyada ne bu kadar can ve mal tele folacak, ne de mesele ecnebilerin müdahalelerini icap ettirecek bir şekil alacaktı.

Fakat maattessüf Abdülhamit Makedonya meselesinde dahi bir kahve ocağı politikası takip ediyor, oralara ehliyetsiz valiler gönderiyor, Makedonya işlerini istişare ettiği insanlar da etrafında bulunan tüfekçi Arnavutlardan ibaret kalıyordu. İşte Bulgarlar bu gibi ahvalden istifadeden hali kalmıyorlardı. Onların haksızlıkları her veçhile âşikâr olmakla beraber Avrupa devletlerinin mazhariyetine nail oluyorlardı. Ecdadımızın kanile yuğurulmuş ve üzerinde her cihetle hak ve hâkimiyitimiz olan o canım memlekete ecnebi memurlar ve zabitler tayin ettirmişlerdi.

— *Bitmedi* —

## Alman nüfusu

### Resmî istatistiklere göre 65 milyon 200 bindir

BERLİN, 18 (A.A.) — Resmî istatistiklere nazaran Sar hariç olmak üzere Alamnyanın nüfusu 65 milyon 200 bindir. Bunların 40 milyon 900 bini protestan ve 21 milyon ikiyüzü katoliktir. 1925 de yapıaln son tahriri nüfusa nisbetle protestanlar 815 bin ve katolikler 979 bin artmıştır. Yahudiler 65 bin azalmak suretile 500 bine düşmüştür. Hiç bir dini cemaate mensup olmayanların sayısı 2 milyon 400 bindir. Bunlar 1925 te bir milyon 100 bin idi.

## On iki adalardaki klise

ATİNA, 18 (Milliyet) — On iki adalardan gelen yolcuların vermekte oldukları haberlere nazaran İtalyan müfrezeleri Oniki adalar kilisesinin patrikhaneden ayrılarak müstakil bir kilise teşkil eylemek için köyleri dolaşmakta ve bir zabıt imzalamaları için herkesi tehdit etmektedirler.

## Kaliforniyada zelzele

LOSANJELOS, 18 (A.A.) — Kaliforniyanın cenubunda şiddetli yağmurlarla beraber bir zelzele olmuştur.

Şimdiye kadar mühim hasar olduğu haber verilmemiştir. Sular birçok şehirlerde sokakları örtmüştür.

## Tayfun faciası

MANİY, 18 (A.A.) — En son alınan haberlere göre dünkü tayfunda 40 kişi ölmüş ve 55 bin kişi de açıkta kalmıştır.

# HARİCÎ HABERLER

## Deniz müzakereleri

### Japon murahhasının beyanatını ingiliz gazeteleri nasıl tefsir ediyorlar?

LONDRA, 18 (A.A.) — Amiral Yamomotanın beyanatı, İngiliz efkârı umumiyesinde deniz müzakeratının neticesine ait olan betbinliği arttırmaktan başka bir semere vermemiştir. Daily Telegraf diyor ki:

Japonyanın kendisine büyük Okyanustaki İngiliz ve Amerikan üsübahrilerinin takviyesine karşı bir zaman teşkil etmekte olan Vaşington muahedenamesini yırtmanın aleyhinde olması gayet bedihi bir keyfiyettir. Diğer taraftan Japon hükûmeti kendi plânının - kabul edildiği takdirde - bütün milletlere her türlü bahri tecavüzden masun oldukları hissini vereceğini isbata çalışacaktır.

Bu gazete devam ederek diyor ki: Amiral Yamomota, memleketinin 1921 senesinde kâfi bulmuş olduğu kuvvetlerle bugün neden dolayı kendi müdafaasını temin edememekte olduğunu henüz izah etmemiştir. Umumî tenaj prensibine gelince, bu hususs bundan evvelki konferanslarda münakaşa edilmiş ve tatbik kabiliyeti olmadığı görülerek terkolunmuş ve bu münasebetle bu prensibin milletler arasına her halde tefrika sokacağı, haset uyandıracağı ve binnetice deniz inşaatı yarışına yol açacağı isbat edilmiştir. İngiltere, deniz tayyareciliği yarışının önüne geçilmesi hususunda herhalde ısrar edecektir. Japonya ile Amerika ise meselenin bu cepheden müzakeresine yanaşmamak niyetindedirler.

Diğer taraftan Daily Herald gazetesi, Japon başmurahhassının sözlerinin arkasında ihtimamla hazırlanmış bir plân hazır bulunduğunu kaydetmektedir. Bu gazeteye göre, plân şudur: Çin denizi ile büyük Okyanusun garp kısmına mutlak surette hâkim olmak bunun için büyük bir tahtelbahir filosu vücude getirmek ve bu filoyu istinatgâh olmak üzere Japonyadan, formuz ve Mariyan adalarından Karolin ve Mareşal adalarına kadar birçok üsübahriler inşa etmek.

Mornin post gazetesi, daha nikbindir, Japonyanın muadelet meselesinde ameli olmaktan daha ziyade nazarî bakımından ısrar edeceği ümidin de bulunmaktadır.

### İspanyada

## Asî kuvvetler bombardıman ediliyor

### İspanyada idam cezası yeniden tesis eniliyor

MADRİT, 18 (A.A.) — Askerî kıtaat, henüz ihtilâlcilerin elinde bulunmakta olan Nava ve Asturies'i bombardıman etmiştir.

*İçi dinamit dolu çuval*

MADRİT, 18 (A.A.) — Harbiye nezareti, Leon eyaleti askerî valisi cenerال Boshun Miers ve Asturies üzerine asker sevkine memur edilmiş olduğunu bildirmektedir.

Zabıta, Valansiada bir dükkânda 1260 ufak bomba ve bir çok dinamit dolu çuval bulmuştur.

Bilbaoda diğer bir dükkânda 49 bomba, 300 fişek ve bir kasa mühimmat bulunmuştur. Polis tevkifata devam etmektedir.

*İspanyada idam cezası*

MADRİT, 18 (A.A.) — Resmî gazete İspanyadan idam cezasının yeniden tesisine ait kanunu neşretmektedir.

Bu ceza failleri bomba kullanmış olan suikastlerle, ölü ve ağır yaralanmaya sebebiyet veren müsellâh taarruzlara tatbik edilmektedir. Kanun, bugün meriyet mevkiine girecektir.

## Arnavutlukta yunanlılara yapılan tazyikler

ATİNA, 18 (Milliyet) — Arnavut hükûmetinin Yunan mekteplerinde rumca lisanının okutulmasını menetmek teşebbüsü üzerine Yunan talebesi mekteplere gitmemeğe başlamışlardır.

Bunun için şimali Epirde birçok muallim ve eşraf tevkif olunmuştur.

Bunlar Yunanlı talebeyi Arnavut mekteplerine sevk için bir beyanname imzasına teşvik olunmakta aksi takdirde kendilerine yiyecek dahi verilmiyeceği bildirilmektedir.

## Lindberg'in çocuğu meselesi

NEVYORK, 18 (A.A.) — Lindbergin çocuğunun kaçırılması meselesinde methaldar olan Hauptman kendisinin Nevjersey adliyesine teslimi hakkındaki mahkeme kararını temyiz etmiştir.

Bu talep ayın 19 unda tetkik olunacaktır. Hauptmanın avukatı icap ederse meseleyi alî mahkemeye kadar götüreceğini söylemiştir.

## Briç müsabakası

LONDRA, 18 (A.A.) — Beynelmilel (Schuvab) briç müsabakasının üçüncü günü sonuna kadar 180 el oynanmıştır. İngiltere 58,690 puanla baştadır.

Amerikanın 55,620 puvanı vardır.

## İngiliz - Alman hava misakı

LONDRA, 18 (A.A.) — Daily Mail gazetesinin bir muhabirine beyanatta bulunan M. Goering, İngiltere ile Almanya arasında iki cihetli bir hava misakı imzasına amade olduğunu söylemiştir.

## Askerlik aleyhindeki bir birlik feshedildi

PARİS, 18 (A.A.) — Seine hukuk mahkemesi halkı askerî hizmetten imtinaa teşvik maksadile propaganda yapan (Objecteur de Conscience) namındaki birliğin feshine karar vermiştir.

## Doyçland kruvazörü

LONDRA, 18 (A.A.) — Almanların (Deutsehland) kruvazörü bugün, gayri resmî bir ziyaret halinde Leitk'e gelmiştir.

### Yunanistanda

## Bugün Reisicumhur intihabı var

### Liberaller sandığa beyaz rey pusulası atacaklar

ATİNA, 18 (Milliyet) — Mebusan meclisi reisi M. Vozikis yarınki cuma günü saat 11 de toplanacak olan Yunanistanın 15 inci Millî meclisinin ruznamesini hazırlamıştır. Bu ruzname yalnız Reisicumhur intihabını muhtevidir.

Hürriyetperverler M. Metaksasın riyasetinde toplanarak M. Zaimise fazlası ile rey vermeğe karar verdiler.

M. Kafadaris fırkası da bugün toplanarak reis intihabına dair karar ittihaz edecektir. Alınan malûmata göre bunlar intihaba iştirak edecekler ve lâkin sandığa beyaz reyler atacaklardır.

M. Sofyanopulosun çiftçi partisi cumhurreisinin doğrudan ahali tarafından seçilmesi taraftarı olduklarından intihaba iştirak etmiyeceklerdir.

M. Papanastasyo ve M. Milonasın çiftçi ve amele fırkaları kendilerine mahsus adamları namzet göstermeğe karar vermişlerdir. Bugün öğleden sonra bu hususta bir karar ittihaz etmek için liberal âyân ve mebuslar da toplanacaklardır. Giritten avdet eden Liberal fırka kâtibi M. Rosos, M. Sofulis ve M. Gonatasa hitaben M. Venizelosun bir mektubunu hamildir. Bu mektubun münderecatı liberallerin bugünkü toplantısında okunacaktır. Liberaller reisi bu mektubunda mensuplarına millî meclise iştirak eylemelerini ve lâkin sandığa beyaz rey atmalarını tavsiye etmektedir.

### Avusturalyada

## Viktoryanın yüzüncü yıldönümü

### İngiltere kralının Viktoryaya gönderdiği tebrikname

LONDRA, 18 (A.A.) — Glucester dukası bugün Melburn'a gelmiş, limanda harp gemileri ve tayyareler kendisini getiren "H. M. S. Sussseks" gemisini karşılamıştır. Dukayı parlamento binasına kadar büyük bir kalabalık teşyi etmiş ve Duka yüzüncü yıldönümü şenliklerini açmıştır. Duka, Kral Jorjun bir hitabesini okumuştur. Bu hitabede ezcümle denilmektedir ki:

— Yüz sene evveline kadar meçhul olan Avusturalyanın bu noktası imparatorluğun en kalabalık ve en zengin kısımlarından biri olmuştur.

Viktorya destanı alman neticelerden hakkiyle iftihar edebilir. Bu şen likler esnasında vatanperverlikleri ve medenî cesaretleri ile Melburn şehrinin inkişafına yardım eden bütün imepratorluk tebaalarına hürmet etmeliyiz.

Viktorya devleti içinde, gelecek nesillere tevdi için bugünkü nesillerin inkişaf ettirmeleri lâzım gelen büyük bir miras var. Bu kıta tabiatın lûtfuna mazhar olmuştur. Ve an'anelerile istikbalden emin olabilir. Viktorya devletine saadet ve refah temenni ederim.,,

Duka, şahsen de kralın temennilerine iştirak etmiş ve kendisine gösterilen hararetli hüsnü kabulden dolayı teşekkür etmiştir.

*Avusturalyadan televizyon ile Londraya fotoğraf*

LONDRA, 18 (A.A.) — Avusturalya ile İngiltere arasında, dünden itibaren muntazam televizyon ile fotoğraflar alınmağa başlanmıştır. Londra gazeteleri bu resimleri neşretmektedirler. İlk resimler Glucester Dukasının ziyaretine aittir.

# SON DAKİKA

## Meclisin fevkalâde toplantısı ve çıkan sözler

### İntihabatın yenileneceği, İnhisarlar vekâletinin kaldırılacağı söyleniyor

*ANKARA, 18 (Telefonla) — Büyük Millet Meclisinin önümüzdeki çarşamba günü fevkalâde olarak toplanmağa davet edilmesi münasebetile hükûmet merkezinde birçok rivayetler deveran etmektedir. Ancak bu rivayetlerin bu gibi fevkalâde zamanlarda çıkması âdet hükmüne girmiş şayialar olmasına ihtimal verenler olduğu gibi bu rivayetlerden bir kısmının yakın günlerde tahakkuku ihtimali üzerinde duranlar da vardır. Millet Meclisinin intihabatı yenilemeğe karar vereceği rivayeti şayiaların bir tanesi olarak zikrolunabilir. Bu şayiayı Meclis koridoru şöyle tefsir etmektedir:*

*"Fırka grupu ve binnetice meclis böyle bir karara varacak olursa bundan maksat Mayısta toplanacak olan büyük fırka kongresinin yeni meclis azaları tarafından akdini temin etmek içindir, hükmüne varılabilir. Zira bir habere göre fırka kongresi fırka program ve nizamnamesinin tadilini görüşecektir. Şu halde müstacel işlerin intacını müteakip Kânunuevvel sonunda Meclisin kış tatiline girerken tecdidi intihaba karar vermesi ihtimali gayri varit sayılamaz. Bu takdirde 1935 bütçesinin tetkik ve intacı yeni Meclise düşen bir vazife olacaktır.*

*Diğer taraftan kayda değer şayialardan biri de Gümrük ve Inhisarlar Vekâletinin ilgası ihtimalidir. Bu şayia bir esasa istinat ediyorsa Gümrük ve inhisar idarelerinin Malliye veya Iktısat Vekâletine bağlanması ve bu münasebetle bunların tâbi olacağı vekâlette birer yeni müsteşarlık ihdası mevzuu bahsolabilecektir.*

## *Fırka grupu da toplanıyor*

*ANKARA, 18 (Telefonla) — Millet Meclisinin çarşamba günkü toplantısının ruznamesi pazartesi günü hazırlanacaktır. Ayni gün meclis toplantısını müteakip fırka grupunun içtimaı kuvvetlidir. Içtimada Başvekil paşa son ayların mühim hâdiseleri ve hükûmetin yeni karar ve tasavvurları hakkında fırka arkadaşlarına izahat verecektir.*

## *Sıhhiye Vekili Afyona gitti*

*ANKARA, 18 (Telefonla) — Maliye vekili bu sabah şehrimize döndü. Sıhhiye vekili doktor Refik Bey birkaç gün için Afyonkarahisara hareket etmiştir.*

## *Dört İrak tayyaresi geliyor*

*ANKARA, 18 (Telefonla) — Cumhuriyet Bayramı şenliklerine iştirak için dost Iraktan dört askerî tayyarenin geleceği haber verilmektedir.*

## *Yunan adalarında tayfun*

*ATİNA, 18 (A.A.) — Bu sabah Kefalonyada Astakos koyunda bir tayfun olmuş, bir çok zararlar yapmıştır.*

*Birçok evler yıkılmıştır. Son haberlere göre dört kişi ölmüş, 20 kişi yaralanmıştır.*

*Bir harp gemisi yardım için gönderilmiştir.*

## *Berlin sefaretimizde resmi kabul*

*BERLİN, 18 (A.A.) — Türkiyenin yeni büyük elçisi Hamdi Bey tarafından yapılan resmi kabulde hemen hemen bütün sefirlerle hariciye nezareti erkânı ve mümessilleri, sanayi âlemine mensup bir çok zevat ve diğer büyük şahsiyetler hazır bulunmuşlardır.*

## *Dün gece büyük bir ev yandı*

*Dün gece yarısına doğru Halıcıoğlunda Yenimahalle Cezairli sokağında avukat Gülbenekyan Efendinin 10 odalı evinden ateş çıkmıştır. Şiddetli rüzgârın tesirile ateş çok çabuk genişlemiş, ve yağlı boya ve yeni tamir edilmiş olan ev itfaiyenin gayretlerine rağmen kurtarılamamıştır. Civar mahalleler oldukça endişeye düşmüşlerdir. Evin sigortalı olup olmadığı henüz anlaşılamamıştır. Yarın netice anlaşılacaktır.*

## *Fransız Reisicumhuru Parise döndü*

*BELGRAT, 18 (A.A.) — Kralın cenaze merasimini müteakip Fransa Reisicumhuru M. Löbrön Parise hareket etmiştir.*

## *Turhal şeker fabrikası bugün merasimle açılıyor*

*ANKARA, 18 (Telefonla) — Turhal şeker fabrikasının açılma resmini yapmak üzere Başvekil Ismet Paşa Hz. ile vekilleri ve davetlileri hâmil olan tren bugün şehrimizden hareket etmiştir. Başvekil Pş. Hz. nin Turhal seyahatine refikaları Hf. de iştirak etmektedir.*

## Mübadele Komisyonu Tarihe karışıyor

(Başı 1 inci sahifede)

Son itilâfname mucibince komisyonun 19 teşrinievvel 1934 tarihinde lâğvı lâzım geldiğinden komisyon bugün saat 17 de tekrar toplanarak hem bu meselenin müzakeresine devam edecek ve hem itilâfname mucibince komisyonun resmen kapanması lâzım geldiğine karar verecektir.

*Mübadele komisyonunun lâğvile işleri biten memurlardan bir grup*

Bu takdirde bugünkü toplantı son olacaktır. Komisyon yarından itibaren hukukan lâğvedilmiş demektir.

Bugünkü toplantıda komisyon reisi Mösyö Holsteadt bir nutuk söyliyerek komisyonun tesis tarihi olan 7 teşrinievvel 1923 ten bugüne kadar görmüş olduğu insanî ve içtimaî işleri anlatarak lâğvedildiğini heyeti umumiyeye bildirecektir. Bu nutka Türk ve Yunan murahhas heyetleri reisi Şevki ve Mösyö Fakas birer nutukla mukabele edeceklerdir.

Yarın, Maksimde, komisyon murahhas ve memurları şerefine bir öğle yemeği verilecektir.

Bu ziyafet komisyonun dağılması münasebetile, Türk, Yunan ve bitaraf aza arasında mevcut dostluk rabıtalarının bir kat daha takviyesi için bir vesile olacaktır.

## Gizli doğum ve evlenmeler

IZMİR, 18 (A.A.) — Merkeze bağlı köylerden gizli doğum ve evlenme için nüfus dairesine şimdiye kadar müracaat edenlerin sayısı 7856 e varmıştır.

# ŞEHİR HABERLERİ

## FELEK

### Bir garibe!

*Dün sabah benim gibi evinden çıkan birçokları İstanbul sokaklarının baştan başa donanmış olduğunu, muhallebici, işkembeci ve kundura boyacısı dükkânlarına ve hususi ikametgâhlara kadar bayraklar çekilmiş olduğunu görerek şaştılar ve:*

*— Bugün bir bayram mı var?.. diye kendi kendilerine sordular... Neden sonra yarıya indirilmiş olmalarından istidlâl ederek bu bayrakların Kral Aleksandr için yas alâmeti olarak çekildiğini anladılar.*

*Bayrak birisi, bayram ve sevinç alâmeti olarak, diğeri resmî ve yarı resmî müesseselerin bu mahiyetini göstermek için olmak üzere iki sebeple çekilir. Lâkin yas için bayrak çekildiği görülmüş şey değildir. Onu biz, bizde gördük. Bayrakların yarıya indirilmesi esasen bir sevinç ve gurur ifade eden bayrağın bu ifadesini tadil ederek matem tutulduğunu göstermek içindir. Bunu da bayrak çekmeye mecbur olan resmî daireler, sefaretler, konsoloshaneler, bankalar ve müessesat ve gemiler yapar.*

*Hususî yerler, dükkânlar ve evlerin yarıya indirmek için mutlaka bayrak çekmesi, bayrak çekmenin ve yarıya indirmenin sebebi icadile taban tabana zıttır.*

*Bir daha böyle yas günü tutacak elemli hâdiseler olmamasını temenni ederken bundan sonra böyle donanmış bir şehirle yas tutmanın aykırılığını düşünerek şehir otoritelerinin buna mahal vermemesi işin ciddiyeti namına dilemek isterim. Eğer bayrakla matem tutulsaydı, şimdi bütün Yugoslavya bir bayram manzarası gösterirdi. Lâkin gelecek resimlerden de göreceksiniz ki böyle şey yapılmaz, âdet değildir. Bayrakla mâtem göstermek bayrak çekmeye mecbur olanların yas tutma şeklidir, senin, benim ve dükkâncıların değil.*

### Künahı boynuna

*Akşamları, imam suyunun mu diyelim, aslan sütünün mü bir kadehinden yarım saatlik bir neşe dünyası kurmak isteyen arkadaşlardan birisi anlattı...*

*Matbuat âleminin maruf bikrilerinden O. C. ile birlikte bir meyhaneye giderler. Bu arkadaş O. C. e ikram eder... Beheri dörder tek içerler. Eh çakır keyif olmak için de bu kadarı tam karar, değil mi?. Hayır... O. C. direnir:*

*— Ben bir tane daha içeceğim..*

*Berikinin kafası kızar...*

*— Iç amma parasını ben vermem... der ve garsonu çağırıp o âne kadar içilmiş içkileri öder.*

*O. C. aldırmaz ve garsona ısmarlar:*

*— Bana bir konyak getir...*

*Üç dakika sonra konyak gelir... O. C. sorar:*

*— Bu ne?.*

*— Konyak!.*

*— Ben konyak istemedim, rakı istedim ayol!..*

*Herif gider. Rakı getirir... O. C. rakıyı yuvarlar ve iki dakika sonra meyhaneden çıkar iken garson yapışır:*

*— Beyim, son rakının parası?*

*— Konyakla değiştirdimdi ya!.*

*— Evet amma konyağın parasını vermemiştiniz!*

*— Konyağı içmedimki parasını vereyim ayol!. Sersemleme!.*

*Garson düşünür ve O. C. e hak verir, parayı almaz.*

*FELEK*

## BORSA

(İş Bankasından alınan cetveldir)

**18 T. Evvel 934**

**AKŞAM FIYATLARI**

| İSTIKRAZLAR | | TAHVILAT | |
|---|---|---|---|
| Istikrazı dahili | 98 | Rıhtım | 17,75 |
| 1933 Ergani | 97 | An. Mümessil | 49,65 |
| Unitürk | 29,40 | An. Tahvili I, II | 45,60 |
| » II | 28,05 | » III | 48,50 |
| » III | 28,35 | | |

**ESHAM**

| | | | |
|---|---|---|---|
| Iş Bankası Nama | 10 | Reji kuponsuz | 2,25 |
| » » Hamiline | 10 | Telefon | 10,50 |
| » » Müessis | 105 | Terkos | 19,25 |
| Türkiye Cumhuriyet Bankası | 58 | Çimento | 13,65 |
| Tramvay | 31,75 | Ittihat dey. | 13 |
| Anadolu Hisse | 27,30 | Şark. dey. | 0,85 |
| Şir. Hayriye | 15,50 | Balya | 1,55 |
| | | Şark m. ecza | 6,50 |

**ÇEK FIYATLARI**

| | | | |
|---|---|---|---|
| Londra | 615,75 | Prağ | 19,02,75 |
| Paris | 12,06 | Belgrat | 34,86,25 |
| Nüyork | 80,16,10 | Moskova | 10,89,50 |
| Milâno | 9,28,11 | Berlin | 1,97,43 |
| Cenevre | 2,43,90 | Varşova | 4,23 |
| Atina | 83,38,25 | Budapeşte | 3,98,75 |
| Brüksel | 3,40,25 | Madrit | 5,81,25 |
| Amsterdam | 1,17,37 | Bükreş | 79,54 |
| Sofya | 66,79 | Viyana | 4,27,63 |

*EKONOMİ*

## Almanyada Mallarımız

### Gelen rapora göre durgun vaziyettedir

Türk Ofisin Almanyadaki mümessilinden gelen raporda mallarımızın Berlin piyasasındaki vaziyeti hakkında şu malûmat verilmektedir.

Kuru üzüm piyasası umumî vaziyet dolayısile durgun geçmiştir.

İncir piyasası üzerinde ise hemen bir iş yapılmamıştır. Bu sebeple fiatlarda da değişiklik olmamıştır.

Iç fındık; 1934 Giresun malı 100 kilo başına Sif Hamburg 500 Fransız frankı, Levantenler için 490 - 495 Fransız frankıdır.

Tatlı badem için 100 kilo başına Sif Hamburg 62, Acı bademler için ise yine 100 kilo başına Sif Hamburg 25 florin raddesindedir.

### Buğday

Dün İstanbul piyasasında 478 ton buğday muamele görmüştür. Buğdayın fiyatı 4 kuruş, 37 buçuk paradır.

Dün Anadoludan İstanbula 720 ton buğday, 60 ton arpa ve 14,925 kilo kaşar peyniri gelmiştir.

### Bir haftalık piyasa

Son hafta zarfında İstanbul piyasasındaki havayici zaruriye piyasası toptan olarak şu fiyatta idi.

Kahve 97,5 kuruş, limon 504 lük sandığı 800 kuruş, patates ekstra kilosu 3,25, baş kelle 2 kuruş 30 paradır. Petrol ve benzin 14,750 kiloluk çift tenekesi 740 kuruştur. Benzin ise çift tenekesi 925 kuruştur.

Pirinç Mersin 17 kuruş, Tosya 17 kuruş, Bombay yerli 24 kuruş, ecnebi malı 35 kuruştur.

Sabun zeytinyağından 24 kuruş, pirina 16 kuruştur.

Sade yağ Urfa 70 kuruş, Ayıntap 60 kuruş, Trabzon 55 - 60 kuruş, vejetalin 30 kuruştur. Şeker 36,75 kuruştur.

Zeytin 17 kuruş ile 36 kuruş arasındadır.

*MAARIFTE*

## Sınıflar gene Tıklım tıklım

### Elli talebe ile idare etmek mümkün olmuyor

Bu sene orta mektep ve liselerde (50) talebeden fazla sınıflar bulunmıyacaktı.

Halbuki, bu sene fazla talebe tehacümü karşısında kâfi muallim bulunamamış, gene birçok talebeyi ayni sınıfta okutmak mecburiyeti hasıl olmuştur. Geçen sene bazı mekteplerde (65) talebeli sınıflar, bu sene aksine (80) talebeli olmuştur.

### Bulgaristandan gelen talebe

Maarif vekâleti, maarif idarelerine bir tamim göndererek Bulgaristandan gelen talebelerin, mekteplere kaydolunurken, imtihana tâbi tutulmasını, bu gibi talebelerin nüfus kâğıtlarının ve sair vesikalarının iyice tetkik edilmesini bildirmiştir.

### 140 muallimin kıdem zammı

İstanbul ilk tedrisat muallimlerinden 140 muallime ait kıdem zammı Maarif vekâletince tasdik edilerek İstanbula gönderilmiştir. Muallimler eylûl - den itibaren zamlarını alacaklardır.

### Gazi Osman paşa mektebi müdürünün istifası

Dünkü Son Posta gazetesinde Gazi Osman Paşa mektebi müdürü Celâl Beyin bu mektepte 72 talebenin dönmesine sebep olan bakalorya suali münasebetile istifa ettiği yazılmakta idi.

Öğrendiğimize göre, Celâl Beyin istifası sırf şahsî sebeplerle ve idare mesleğinden münhasıran muallimlik mesleğine geçmesini istemesi yüzünden vaki olmuştur.

Esasen mevzuu bahsolan yanlış sualli bakalorya ensasında müdür Celâl Bey mezunen Avrupada bulunmakta olduğu için o hâdise ile alâkası olmamıştır.

### Bir başmuallim vekâlet emrine alındı

İstanbul 46 inci ilk mektep başmuallimi Abdülkadir Bey belediye intihabatında vazifesi olmıyan bazı işlere karıştığı için vekâlet emrine alınmıştır.

Abdülkadir Beyin vaziyeti, tahkikat neticesinde kat'i olarak anlaşılacaktır.

### Yeni üç müfettiş

İstanbul ilk tedrisat müfettişler kadrosuna yeniden üç müfettiş alınmıştır.

Bu müfettişler Kâzım, Sıtkı, Kemal Edip Beylerdir. Buna mukabil İstanbul ilk tedrisat müfettişlerinden üç kişi diğer vazifelere nakledilmişlerdir.

### İlk tedrisat umum müdürü geldi

Maarif vekâleti ilk tedrisat umum müdürü Ali Rıza Bey Ankaradan şehrimize gelmiştir.

Ali Rıza Bey dün maarif idaresinde bir müddet meşgul olmuş, maarif müdürü Haydar Beyle muhtelif meseleler etrafında görüşmüştür. Ali Rıza Bey şehrimizde bir müddet kalacaktır.

*BELEDİYEDE*

## Bayram için afişler hazırlanıyor

### Bu defaki hazırlıkta yenilikler gözetiliyor

29 teşrinievvel Cumhuriyet bayramı için Fırka vilâyet heyeti İstanbulda yapılacak tezahürat hazırlıklarına başlamıştır.

Bayram için yeniden afişler, reklâmlar hazırlanmaktadır. Bu seneki vecizeler ve akımlar yepyeni bir tarzda olacaktır. Muhtelif daireler mümessillerinin iştirakile teşekkül eden komisyon da çalışmağa başlamıştır.

### Ortaköyde patlıyan lâğım kapatılmıyacak mı?

Ortaköyde Dereboyundan geçen ana lağım son zamanlarda tıkalı bir vaziyette idi. Dereboyunun iki tarafındaki evlerde oturanların apdesthane lâğımları da bu yüzden tıkanmıştı. Ev sahipleri feci bir vaziyette kalmışlar, belediyeye verilmek üzere beş bin imzalı bir mazbata hazırlamağa başlamışlardır. İş bu halde iken, derenin önünde, tramvay yoluna yakın bir noktada caddenin ortasında ana lâğım, tazyikten patlamış, lâğımın pisuları toprağın üstünden akmağa başlamıştır. Lâğım sokaktan akmağa başlaymca, bütün bu civar evleri fena bir koku içinde kalmışlardır. Belediye henüz bir şey yapmadığından, lâğım açıktan akıp gidiyor.

### Etler nasıl satılacak?

Bir kısım kasap dükânlarında koyunların parçalanarak öyle satıldığı görülmektedir. Bu şekilde hayvanın butları, başı, ayrı olduğundan damga kaybolmakta, halk ne cins et aldığını bilmemektedir. Bundan sonra koyunların parçalanmadan asılması ve tam koyundan kesilerek halka et verilmesi için belediye şubelere bir tamim yapmıştır.

### Geç kapanan sinemalar

Sinema ve tiyatroların geceleri saat 11 de kapanması lâzım gelirken, bir kısım müesseselerin buna riayet etmedikleri, daha geç kaldıkları görülmüştür. Belediye şubelere bir tamim göndererek geç kapanan sinema ve tiyatrolar hakkında zabıt tutulmasını bildirmiştir.

### Çubuklu depoları genişletilecek

Belediye Çubuklu gaz depolarını tevsi etmeğe karar vermiştir. Bunun için depoların yanında geniş bir arazi istimlâk edilmiştir. Daha bir kısım arazinin istimlâki için sahipleri aranmaktadır.

### Etıbba odasında kitap sergisi

Etıbba Odası yakında oda binasında bir kitap sergisi açacaktır. Bu sergide şimdiye kadar tababete ait neşredilmiş kitaplardan mümkün olduğu kadar fazla bulundurulmasına çalışılacaktır.

Bunun için doktorlarla, diş tabipleri ve eczacılardan mürekkep 12 kişilik bir komisyon teşkil edilmiştir.

*TAPUDA*

## Bir sahtekârlık Bir dolandırıcılık

### Tapu idaresi iki bozuk işi Adliyeye verdi

Tapu dairesinde bir sahtekârlık ve bir dolandırıcılık meydana çıkarılmıştır.

Sahtekârlık şöyle olmuştur:

Lâlelide Kızıltaş mahallesinde Eşin sokağında 20 numaralı ufak bir arsa vardır. Bu arsa Hüseyin Hüsmen efendi namında birine aittir. Arsanın sahibi 20 sene evvel Kumkapıda Kadirga civarında ölmüştür. Bu zatın Mediha Hanım isminde bir kızı ile Abdürrahman efendi namında bir biraderi vardır.

Abdürrahman efendi de vefat etmiştir. Bunun da Kaya isminde bir kızı kalmıştır.

Abdürrahman efendinin kızı Kaya hanım Lâlelideki arsaya sahip olmak için amcasının, yani Hüseyin Hüsmen efendinin kızı olan ve halen berhayat ve evli bulunan Mediha hanımı ölmüş gibi göstererek arsanın kendisine intikal etmesi lâzım geleceği hakkında sahte bir ilmühaber tanzim ettirmiş, Fuat ve Hasan efendiler isminde iki kişi de bu işin doğru olduğunu tasdik mahiyetinde şahadet etmişlerdir.

Kaya hanımdan başka varis olmadığı cihetle tapuca muamelesi yapılmış ve tapu senedi tanzim edilerek verilmiştir.

Tapu senedini alan Kaya hanım arsayı satmak istemiş, satış muamelesi için fuat efendi ile beraber tekrar tapu idaresine müracaat etmiştir.

Muamele nihayet bulduktan sonra iş takrir almak için tapu memuru Süleyman Beyin eline gelmiştir. Süleyman Bey nüfus tezkerelerini tetkik ederken, bir nokta nazarı dikkatini celbetmiş, ve Kaya hanıma bazı sualler sormuştur.

Kaya hanım şaşkın şaşkın cevaplar vermeğe başlamış, hattâ babasının ismini bile unuttuğunu söyleyince, bu işte bir bozukluk olduğunu anlamış ve takrir muamelesini durdurmuştur.

Bunun üzerine tapu idaresince tahkikata başlanmış, arsanın asıl sahibi Mediha hanımın berhayat olup Yeşilköyde belediye komiseri Etem beyin refikası olduğu anlaşılmıştır. Tanzim edilen beyannamenin sahte olduğu ve şahitlerin de verilen adreslerde bulunmadığı anlaşılmıştır. Her üçü, haklarında adlî takibat yapılmak üzere tanzim edilen evrakları ile müddeiumumiliğe verilmişlerdir.

İkinci vek'a da şudur:

Gene Lâlelide, Mimar Kemalettin mahallesinde, Lâleli caddesinde emlâki metrukeden kalan (101) numaralı kalaycı dükkânı da annesi Maryamın ölmesi üzerine Karabete intikal etmiştir. Karabet şimdi ortada yoktur.

Halbuki, Karabet diye başka bir şahıs bulunmuş, mezkûr dükkân (600) liraya tapu dairesi önünde seyyar mühürcülük yapan Hilmi efendiye satılmıştır.

Bu meseleden dolayı zabıta, dolandırıcılık suçile Karagümrüklü emlâk komisyoncusu Halil, Fuat ve Karabet efendiler hakkında tahkikat yapmış ve bunları adliyeye vermiştir.

*MAHKEMELERDE*

## Şişli - Büyükdere Yolu faciası

### Albert Taragano Ef. nin cezalandırılması istendi

19 - 1 - 934 tarhinde Şişli - Büyükdere yolunda Seniye hanımla Mustafa ve müezzin Ali Efendilerin ölümü ve Kemal Efendinin daimî surette malûl kalmasile neticelenen otomobil kazasına sebebiyet vermekten suçlu Alber Taragano ve şöför Hakkı Efendilerin muhakemelerine dün ağır ceza mahkemesinde devam edilmiştir.

Dünkü muhakemede iddia makamını işgal eden Kâşif Bey iddiasını serdederek hâdiseyi teşrih etmiş ve her iki suçlunun da kabahatli olduğunu anlatmış, ikisinin de ceza kanununun 455 maddesi mucibince cezalandırılmasını istemiştir. Bu maddenin tayin ettiği ceza iki seneden sekiz seneye kadardır.

İddiadan sonra davacı vekilleri de istidalarında zikrettikleri tazminatı istemişler. Bundan sonra müdafaa vekilleri müdafaalarını yapmışlar, ve bu kazadan müekkillerinin mesul addedilemiyeceğini ileri sürerek beraet talebinde bulunmuşlardır. Muhakeme karar tefhimi için gelecek perşembeye kalmıştır.

### Tarı vapurundaki kaçakçılık

Tarı vapurunda bir kaçakçılık olmuş vapurculuk şirketi ve meclisi idare reisi Ruşen, süvari Aziz, Balıkçıyan, kamarot Hakkı Efendiler ihtisas mahkemesinde hapse mahkûm edilmişlerdi.

Ancak mahkûmlar bu kararı temyiz ettiklerinden temyiz bu kararı nakzetmişti. Tekrar verilen kararda ikinci defa olarak temyiz tarafından nakzedilmiş ve ihtisas mahkemesine gönderilmiştir.

Dün ihtisas mahkemesinde bu muhakemeye yeniden başlanmıştır. Mahkeme heyeti maznunların kefaletsiz olarak tahliyesine karar vermiş ve müdafaa şahitlerinin dinlenmesi için muhakemenin ayın 28 inci gününe tehir etmiştir.

### Zincirsiz otomobilin çıkardığı kaza

Karlı havada zincirsiz seyrü sefer ederek Hami efendi isminde bir zatın yaralanmasına sebep olmaktan suçlu şöför Hamdi efendi ile otomobilinin karlı havada zincirsiz kullanılmasına müsaade eden otomobil sahibi Mehmet Efendinin muhakemeleri dün Üçüncü ceza mahkemesinde bitmiştir. Hamdi Efendi 3 gün sapse bir lira ağır para cezasına mahkûm olmuş, fakat bu cezası tecil edilmiştir.

Mehmet efendi ile şöför müştereken ayrıca Hami Efendiye 120 lira tazminat vermeğe, mahkeme masrafından başka 10 lira 50 kuruş keşif ücreti ve 30 lira vekâlet ücreti ödemeğe mahkûm edilmişlerdir.

### Maslak yolu kazası

Maslak yolunda bir jandarmamızın şehadetile neticelenen otomobil kazasına sebep olduğu iddiasile muhakeme edilmekte olan kılişeci Alâattin Beyin muhakemesine dün Üçüncü ceza mahkemesinde devam edilmiştir. Dünkü muhakemede Gıyasettin, Şakir, Hüseyin isminde üç şahit dinlenmiş, bu şahitler kazanın vukubulduğu iddia edilen saatte Alâattin Beyin Beyoğlunda bulunduğunu söylemişlerdir. Mahkeme gelmiyen bir başka şahidin getirilmesi için başka güne bırakılmıştır.

### Neşriyat davaları

Morg hakkındaki bir yazının yanlış anlaşılarak hakaret âmiz addedilmesinden dolayı Hafta gazetesi ile Ensari Bülent imzasının sahibi olmak sıfatile Suat Derviş Hanım aleyhine açılan ve Morg hademelerinden Osman ağa tarafından 5 bin lira tazminat talebini ihtiva eden davaya dün üçüncü ceza mahkemesinde bakılmıştır.

Mahkemede Suat Derviş Hanım Ensari Bülent imzasının kendisine ait olmayıp Nizamettin Nazif Beye ait olduğunu söylemiş, Nizamettin Nazif Bey de bunu tasdik etmiş, muhakeme dosyanın tetkiki için başka güne bırakılmıştır.

### Paris sefirimiz gitti

Paris sefirimiz Suat Bey dün akşamki ekspresle Parise hareket etmiştir.

### Yeni Sovyet sefiri bugün geliyor

Yeni Sovyet sefiri M. Karahan yarın ekspresle şehrimize gelecek ve akşamki trenle Ankaraya gidecektir. Sovyet Maslahatgüzarı M. Zalkind M. Karahanı karşılamak üzere bugün Ankaradan şehrimize gelecektir.

### Tasfiye edilecek mescitler

Evkaf müdürlüğünde mesçitlerin tasnif ve tasfiyesi için teşekkül eden komisyon bir haftaya kadar mesaisini bitirecektir.

Komisyon, bilâhara tasfiyeye tâbi mesçitleri gazetelerle ilân edecektir.

*Şehir meclisi*

# Mulhakattan gösterilecek namzetler kimler olacak?

## Beyoğlundan üç azanın istifa edeceği söyleniyor - Meclisin açılmasına hazırlık

Kazalardaki intihap encümenleri, intihap mazbatalarını vilâyete vermişlerdir. Vilâyet, yeni şehir meclisi azalarının ayrı ayrı mazbatalarını hazırlamaktadır.

Mülhak kazalardan, umumî meclise iştirâk edecek mümessiller önümüzdeki hafta içinde, kaza belediye meclisleri tarafından seçilecektir.

Geçen defa Yalova azası Suphi, Kartal azası Şerafettin, Çatalca azaları Halit, Mustafa, Hülûsi, Şile azası Vahit, Silivri azası Asım Beylerdi.

Bu defa, bu zevattan hangilerinin tekrar umumî meclise iştirâk edecekleri belli değildir. Maamafih Yalova azası Suphi Bey bu sefer Beyoğlu azası seçilmiştir.

Binaenaleyh Yalova mümessili yepyeni bir zat olacaktır.

Öğrendiğimize göre, daimî encümen intihabatı da çok alâka ile bekleniyor. Çünkü kanunen daimî encümenin (8) azasından ikisi ayrı ayrı iki mülhak kazadan olacaktır. Son defa daimî encümende mülhak kazalardan Şerafettin ve Suphi Beyler vardı. Daimî encümene şehirden ancak altı aza girebilir.

Bir teşrinisanide mülhak kazaların (7) azasının da iştirâkile meclis ilk toplantısını yapınca, divanı riyaset, ihtisas encümenleri azaları reyi işarî ile, yalnız daimî encümen intihabatı rey hafî ile olacaktır.

Meclisin bu devre içtimaı teşrinisaninin on beşine kadar sürecektir. Bu on beş günlük devrede mühim meseleler olmamakla beraber, belediye zabıtası talimatnamesinin tasdik ve kabulü işi vardır.

Diğer taraftan söylendiğine göre, Beyoğlundan üç veya dört aza, muhtelif sebeplerle istifa edeceklerdir.

Bu takdirde bunların yerlerine sıra ile yedekler geçecektir. Diğer kazalarda da istifa olup olmıyacağı, meclisin bu ilk on beş günlük içtima devresinde belli olacaktır.

### Fırka idare heyeti bürosu nakledildi

Cumhuriyet Halk Fırkası umumî idare heyeti bürosu dün akşam Ankaraya nakledilmiştir.

Fırka Umumî kâtibi Recep Bey pazar günü Ankraya dönecektir.

### Küçük haberler

* Cemiyeti Akvamın İstanbuldaki memuru dün vali muavini Ali Rıza Beyi ziyaret etmiştir. Beyaz Ruslara ait işler hakkında görüşüldüğü tahmin edilmektedir.

* Evvelki gün Romanyadan gelen muhacirler de Çorluya gönderilmişlerdir.

* İstanbul Nafia sermühendisliğine, İzmir nafia sermühendisi Nuri Beyin tayin edildiği vilâyete bildirilmiştir.

* Sovyet Rusya ikinci konsolosu, dün vali muavini Ali Rıza Beyi ziyaret etmiştir.

* Etıbba odası mesleki bir gazete çıkaracaktır.

## Günün Gölgesi

### Üniversite ve üniversiteliler

*Elimizden geldiği kadar gücümüzün yettiği kadar gayret sarfederek avuç dolusu para dökerek yeni bir üniversite kurduk. Bunun için Avrupadan en yüksek mütehassısları, profesörleri getirdik. Maksadımız, Avrupada birçok şehirlerde olduğu gibi Türk üniversitesinin ilmî kuvvet ve kudretini tanıtmak ve memleketimize yirminci asrın ihtiyaçlarını anlayan, umî seviyesini bulan gençler yetiştirmek, ve onlardan istifade etmektir. Eski darülfünunun, fikirlerini hususî tetebbülerile besleyen birkaç talebesi istisna edilirse, ne verdiği meydandadır. Halbuki bizim istediğimiz şey, bütün üniversite mezunlarının ellerindeki diplomayı, bir yerde gösterdikleri zaman bu diplomanın büyüklüğüne lâyık bir itibar ve hürmet görmesi idi. Onun için köhne darülfünun an'anesini yıktık ve yerine muasır medeni memleketlerin ilmî seviyesini haiz yeni bir teşekkül koyduk. Bu hususta devlet vazifesini hakkile yapmıştır. Fakat diğer taraftan üniversitelilere de terettüp eden bir vazife, bir borç vardır. O da bu kadar masrafın bu kadar gayretin heba olmaması için derslerine canla başla sarılmaları ve çalışmalarıdır.*

*Üniversitede profesoru tanıyan eden talebedir. profesör olmadan talebe olamıyacağı gibi, talebe olmadan da profesör olamaz. Eğer talebeler, derslerine kırlarına, seminerlerine devam etmezlerse o halde profesörlerin, ders takririne ne lâzum vardır? Bu takdirde talebe profesörün basılan bir kurunu alır, çalışır ve imtihana girerek sınıfını geçebilir. O zaman profesörün de mektepte bulunmasına, nahak yere çene yormasına, üniversite diye bir binanın işgal edilmesine de sebep yoktur.*

*Halbuki vaziyet hiç te böyle değildir. Ders dinlemenin, derste not tutmanın, kitap üzerinden kuru kuruya çalışmaktan daha başka tesirleri vardır. Onun içindir ki üniversite açılmıştır, onun içindir ki profesörler ders vermektedir.*

*Eğer profesör karşısında söz söyliyecek talebe bulamazsa üniversitenin hikmeti vücudu kalır mı?*

*Üniversitede devam mecburiyetinin aleyhinde bulunanların evvelâ bu noktaları düşünmeleri lâzımdır. Evet, üniversite muhtelif fakültelerden mürekkeptir. Ve Avrupanın birçok yerlerinde talebe fakültelerde devam mecburiyetinde tutulamazlar..*

*Fakat biz hakikati burada itiraf etmek mecburiyetindeyiz:*

*Avrupa üniversiteleri devam mecburiyetini talebeye tahmil etmek için hiçbir sebep ve lüzum hissetmemişlerdir. Onun için böyle bir kayıt koymamışlardır.*

*Evet, ders senesi başladığı halde, meselâ Pariste Saint - Michel kahveleri her gün talebe almaz. Fakat unutmamak lâzımdır ki diğer taraftan Sorbonne'un bütün sınıfları da hıncahınç doludur.*

*Sokaklarda gezen talebeden ekserisi, tahsil bahanesile Parise gelen ve kendilerine eğlence arayan ecnebi talebelerdir. Yerli talebelerden sınıflarına devam etmiyenler, zaten sene sonunda imtihana girseler de muvaffak olamazlar. Çünkü kafaları her gün o ilmî hamule ile yuğrulmamıştır.*

*Sonra bir noktaya daha dikkat etmek lâzımdır:*

*O da Garbî Avrupanın hemen her yerinde bugün "intellectuel,, bolluğu vardır. Halbuki bizim vaziyetimiz böyle mi ya? İmparatorluğun bütün seyielerini üzerimizden yeni atmış bir milletiz. Genç bir memleketiz. Bunun için mütemadiyen çalışmak mecburiyetindeyiz; tâ ki garbın ilim seviyesine yükselebilelim. Eğer bütün Türkiyede bizim de dört beş üniversitemiz olursa ve bu üniversitelerin sınıfları talebeden dolar taşarsa, o zaman devam mecburiyetini talebeye tahmil etmiyebiliriz. Fakat bugünkü vaziyette azamî verimi temin etmek için kuvvetlerimizi teksif etmeğe mecburuz.*

*Talebenin ve memleketin menfaatine olan devam mecburiyetini takdirle karşılarız.*

*Mümtaz FAİK*

## Haftalık Siyasî İcmal

### *Aleksandr'ın cenaze merasimi*

Yugoslav Kralı Aleksandr'ın cenaze merasimi, dün Belgratta yapıldı. Cenaze merasiminde Fransız Cumhurreisi Leb - run, Çekoslovak Cumhurreisi Mazarik ve bir çok devletlerin Başvekilleri veyahut Hariciye Nazırları hazır bulunmuştur. Dün Yugoslav Kralının defni dolayısile Avrupa'nın aşağı yukarı her memleketinde matem ilân edilmiştir. Dün akşam bütün dünya radyoları çalgı yerine, müteveffa kralın meziyetlerinden bahsetmişler ve Yugoslav milletine taziyetlerini bildirmişlerdir.

Gerek Belgratta ve gerek dünyanın her memleketinde müteveffa kral ve Yugoslavya hakkındaki bu tezahürat, aynı zamanda sulh namına bir nümayiş telâkki edilebilir. Kral Aleksandr çok sevilmiş bir hükümdardı. Fakat sulh ve müsalemetin takviyesi gayesini istihdaf eden bir seyahat esnasında öldürülmemiş olsaydı, ölümü dünya efkârı üzerinde bu derece derin bir intiba bırakmazdı.

* * *

### *Haricî akisleri*

Bu ölümün Yugoslavya içinde ve beynelmilel münasebetlerde bir takım sar - sıntılara sebep olacağı hakkındaki kehanetler tahakkuk etmemiştir. Yugoslavyanın bazı yerlerinde İtalya aleyhine nümayişler yapılmıştır. Fakat kralının ölümüne tekaddüm eden günlerde de nümayiş yapılıyordu. Bilâkis ölümden sonra İtalya ile Yugoslavya arasındaki münasebetlerin gerginliği azacık azalmış gibi görünüyor. İtalya askerleri hakkındaki neşriyatın İtalya'da uyandırdığı heyecan sükûnet bulmuşa benziyor. Yugoslav gazeteleri de bu meseleden bahsetmez oldu.

Kralın seyahate çıkmasından bir kaç gün evvel, Mussolini Milâno'da söylediği bir nutukta Yugoslavya'ya ve Fransa'ya elini uzatmıştı. Kralın da Fransa'yı ziyaretindeki hedef, Fransa ile İtalya arasında bir itilâf zeminine çığır açmak için İtalya ile Yugoslavya arasında bir anlaşma temini idi. Şimdi bu ince siyaset oyununu oynayacak olan üç adamın — Mussolini, Barthou ve Aleksandr — ikisi ölmüştür. Binaenaleyh bir müddet bunun tahakkuk sahasına konulması teehhür etmiştir. Fakat bu üç devleti bir araya getiren siyasî âmiller ne ise, onlar harekettedir. Bunun içindir ki Aleksandr'ın ve Barthou'nun ölümü gününde bu iş nerede bırakılmış ise, onları istihlâf edenler tarafından oradan başlanarak ileri doğru götürülecektir. Fakat neticede bir gayeye varılıp varılmıyacağı da ayrı bir meseledir. Esasen Aleksandr ve Barthou da sağ olsalar, mutlaka muvaffak olacakları malûm değildi.

* * *

### *Dahili tesirleri*

Aleksandr'ın ölümünün Yugoslavyadaki tesirlerine gelince; Yugoslav milletinin bu büyük ziyaı vekarla karşıladığı anlaşılıyor. Kralın cesedi Fransadan Belgrada nakledilirken, Zagrep'ten geçirilmişti. Ceset Hırvat merkezinde üç yüz bin kişi tarafından hürmetle karşılanmıştır. Katilin bir Hırvat olmayıp Makedonyalı olması Sırpların Hırvatlar hakkındaki hislerini teskin etmiştir.

Kralın vasiyetnamesinde ikinci Piyer rüşt yaşına basıncaya kadar niyabet heyetini teşkil edecek olan zevat tayin edilmektedir. Üç zattan ibaret olan naipler şunlardır: Kralın yeğeni ve yakın arkadaşı prens Paul. Maruf bir doktor, üniversite profesörü ve bir aralık Maarif nazırı olan Dr. Staukoviç ve Zagrep'te bir takım idari işlerde bulunmuş olan Dr. Petroviç. Paul hükümdar ailesine mensuptur. Yani aslen Sırplı olmakla beraber, anası Rustur. Staukoviç te bir Sırplıdır. Petroviç ise, Hırvattır.

Niyabet heyetinin karşılaşacağı en ehemmiyetli mesele, Sırp Hırvat unsurlarının arasını bularak, Yugoslavya için bir zaf teşkil eden ikiliği ortadan kaldırmaktır. Bunun çok nazik bir mesele olduğu aşikârdır. Kral Aleksandr bu milletleri bir arada yoğurarak meydana gelen hamurdan bir Yugoslav milleti yapmak hedefini takip ediyordu. Bunu yapmak için de bütün kuvvet ve salâhiyeti kendi ellerine almıştı. Bir adam tarafından kullanılan salâhiyet şimdi üç kişilik bir heyete intikal ediyor. Bakalım bu heyet bu salâhiyetleri kullanmak isteyecek mi? Yoksa 1929 dan evvelki idareye avdet mi edliecek? Sonra Hırvatlara karşı takip edilecek siyasetin mahiyeti ne olacaktır? Bunun da çok nazik bir mesele olduğuna şüphe yoktur. Çünkü Hırvatlara karşı fazla mülâyim davranılırsa, şiddet taraftarı olan Sırbistandaki askerî mehafil bir darbe yapabilir. Fazla şiddetli davranılırsa, Hırvatlar arasında akisleri görülür. Bütün dünya niyabet heyetinin bu çetin mesele etrafındaki icraat ve faaliyetini alâka ile bekliyor.

* * *

### *Doumergue kabinesinde mün - haller*

Marsilya cinayetinin bir neticesi de Doumergue kabinesini sarsması olmuş - tur. Kabinenin en kuvvetli uzvu olan Hariciye Nazırı Barthou öldü. Binaenaleyh bir münhal vardı. Fakat cinayetten sonra matbuat, Emniyeti umumiye Müdürüne ve dolayısile Dahiliye Nazırına hücum etmeğe başladılar. Yugoslav Kralının muhafazasını temin noktasından bir takım ihmaller olduğu meydanda idi. Anlaşılan, Emniyeti Umumiye Müdürlüğü, Kralın muhafazası için Pariste bütün tertibatı almış, fakat Marsilya tamamen unutulmuş. Sonra Yugoslav Hükûmeti kralın Fransa ziyareti esnasında muhafazası için otuz polis gönderilmesini teklif ettiği halde bu teklifi kabul edilmemiş.

Bu vaziyette cinayetten sonra Dahiliye Nazırı Emniyeti Umumiye Müdürünü ve Dahiliye Nezaretinde bazı yüksek memurları azletmek mecburiyetinde kalmıştı. Vekâletin direkleri vaziyetinde olan bu memurlar azledildikten sonra kendisi de ayakta duramadı ve Sarraut da istifasını vermiştir. Dahiliye Nazırını, esasen ötedenberi Stavisky meselesile alâkadar olan M. Prince'in katli etrafındaki tahkikatlan dolayı hucumlara ğrayan Adliye Nazırı M. Cheron takip etmiştir.

Üç nazırın kabineden çıkması üzerine, hükûmetin heyeti umumiyesile istifa ederek Doumergue'in yeni bir ühkûmet teşkil edeceği zannedilmişti. Mamafih kabine istifa ederse, Parlâmentonun derhal toplanması icap ettiğinden Doumergue, istifa etmek istememiş ve kabinede münhal bulunan nezaretlere de yeni nazırların tayinile kabinenin istifasına mahal bırakmamıştır. Şimdi bütün nazarlar, yeni Hariciye nazırı M. Laval tarafından takip edilecek siyasettedir.

* * *

### *Ispanya kıyamı bastırıldı*

İspanya'daki ihtilâl hareketi tamamile bastırıldı. Bu şaşkınca hareketin bilânçosu şu olmuştur: Yüzlerce insan öldü. Yüzlerce insan da bugün tevkifhanede bekliyor. Bunlar arasında "Müstakil Katalonya Devletinin" bir kaç saatlık reisi olan Companys ile İspanya Cumhuriyetinin ilânında en mühim rolü oynayan eski Başvekil Azana da vardır. Hükûmetin bu mevkuflar hakkında nasıl bir tedbir alacağı malûm değildir.

İhtilâlin bastırılmasını müteakıp İspanya Cortez'i yani Meb'usan Meclisi toplandı. Fakat bu içtimaa sol cenah cumhuriyetçiler ile Sosyalistler iştirâk etmediler. Diğer taraftan hükümdarlık taraftarları ile Faşistlerin bu boşluğu telâfi ettikleri bildiriliyor.

Cumhuriyetten beri İspanya'nın dahilî siyasetini takip edenler İspanya Cumhuriyetinin bugün oldukça garip ellerde bulunduğunu anlarlar. Cumhuriyeti ilân edenlerin bir kısmı hapishanede, bir kısmı da Cumhuriyet Meclisinin dışında. Katolikler ve hükümdar taraftarları da hükûmet başında. Mamafih şunu kabul etmek lâzımdır ki iktidarı ellerine alan muhafazakâr unsurlar, cumhuriyet rejimine karşı bir harekette bulunmamışlardır. Esasen İspanyadaki karışık vaziyetin yegâne ümitverici tarafı da budur.

* * *

### *Mr. Eden'in seyahati*

İngiltere kabinesinin erkânından Mr. Eden İskandinavya memleketlerini ziyaret maksadile bir seyahate çıkmıştır. Mr. Eden, Cenevrede Milletler Cemiyeti müzakereleri sırasında İsveç Başvekili tarafından davet edilmişti. İngiliz Nazırı bu daveti kabul ettikten sonra kendisini Norveç ve Danimarka hükûmetleri de davet ettiler. Şimdi bu ziyaret yapılmaktadır. İngilterenin Avrupa işlerinden gittikçe uzaklaştığı bir sırada haricî işlerde Hariciye Nazırından sonra en salâhiyetli bir adamın İskandinavyayı ziyareti, siyasî mehafilde alâka ile karşılanmıştır.

Ziyaret İskandinavya ile İngiltere arasındaki münasebetlerin samimiyetini tebarüz ettiriyor. Esasen ötedenberi bu memleketlerle İngiltere arasında bir yakınlık vardı. Fakat İngiltere altın esasından ayrıldıktan sonra bu memleketlerin de İngiltereyi takip etmeleri, bu münasebeti çok takviye etmiştir. İngiliz efkârının İskandinavya'ya muhabbetini kazandıran bir âmil de bazı memleketlerde diktatörlükler ilân edildiği halde İskandinavya'nın demokrasi prensiplerine sadık kalmasıdır. Coğrafya noktasından da İngilizler kendilerile İskandinavya arasında bir benzeyiş görüyorlar. İngiltere hem Avrupa kıtatsının bir parçasıdır.; hem de Avrupa kıtasından ayrı bir memlekettir. İskandinavya da aşağı yukarı ayni vaziyettedir. Binaenaleyh bir takım siyasî, iktısadî ve askerî meselelere karşı bu memleketler ile İngiltere arasında yakınlık vardır. İngiliz diplomasisi İngiltere namına bu memleketleri kazanmak istiyor.

* * *

### *Yunanistanda Cumhurreisi intihabı*

Yunanistan'da Cumhurreisliği intihabı etrafındaki ihtilâf halledilmişe benziyor. Malûmdur ki müddeti 14 kânunuevvelde bitecek olan Cumhurreisinin yerine hükûmet Fırkası gene Zaimis'i namzet göstermiştir. Fakat muhalif fırka olan Venizelosçular bunu kabul etmiyorlardı. Başvekil de Zaimis'in intihabını temin için bir takım tedbirler almağa karar vermişti. Meclisi feshetmek, yeni intihabat yapmak, Ayân Meclisini ilga etmek gibi büyük siyasî sarsıntılara sebep olacak bu tedbirlere müracaat edilmeğe lüzum kalmamıştır. Bazı âyân âzalarının tavassutu ile ihtilâfın halledildiği bildirilmektedir. Cumhurreisliği etrafındaki ihtilâfın halli, Yunanistan'da politika mücadelelerinin sonu olmamakla beraber, her halde bu mücadelenin en hararetlisi ve en tehlikelisi bertaraf edilmiş oluyor.

Ahmet ŞÜKRÜ

## İrtihali müessif

Müşiranı izamdan Sarıca zade merhum Arif Paşanın refikaları ve Dahiliye Vekili Şükrü Kaya Beyefendinin kayın valdeleri ve Sarıca zade Abdullah ve Osman Beyefendilerin valdeleri Ayşe Hanımefendi düçar oldukları hastalıktan şifayap olamıyarak tahtı tedavide bulundukları Nişantaşındaki Sıhhat yurdunda dün akşam saat on dokuz raddelerinde rahmeti rahmana kavuşmuşlardır. Cenazesi bugün Modadaki konaklarından kaldırılarak Osmanağa camii şerifinde öğle namazını badeleda Karacaahmet - teki aile kabristanına defnolunacaktır. Cenabı hak rahmet eyliye.

## Müessif bir irtihal

Harbiye mektebinin en eski mezunlarından süvari livalığından mütekait Harun Reşit Paşa dün Kızıltopraktaki hanesinde vefat etmiş ve cenazesi ihtifalâtı mahsusa ile kaldırılmıştır.

Merhum ahlâkının dürüstlüğü, mesleğine ve vaizfesine karşı gösterdiği şiddetli sadakati, idare ve askerlikteki liyakatile tanınmış kıymetli ve değerli kumandanlarımızdandı.

Mevlâ kendisine rahmet ve mahdumu ressam Faruk Beyle yeğenleri İnhisarlar müdüriyeti umumiyesi baş murakıplık kalemi şefi Cevdet Hamdi ve Ankara Belediye levazım müdürü Cemil Hamdi Beylere sabırlar ihsan buyursun.

## Bakırköy çocuk bakımevi

Himayeitfal Cemiyeti Bakırköy doğumevine bağlı çocuk bakım evinin inşaatı nihayet bulmuştur.

Bakım evinin cumhuriyet bayramında açılma resmi yapılacaktır.

## Öz dilimizle

### Yaslı günümüz...

*Dün, Türkiye'nin yas (1) günü idi. Komşumuz ve kendisi için sevgi beslediğimiz Yugoslavya'nın, yasını paylaştığımız gündü. Gazi Türkiyesi, sözünün eri olan başların elindedir. Onlar, kime:*

*— Biz, seni candan severiz, derlerse, söyledikleri sözün bir değeri olduğuna inanmalıdır. Her ne kadar gelmişte, geçmişte, pek çok ulus (2) lar, bizim sevgimize kötü karşılık verdiler. Fakat biz, kendisine bağlandıklarımızın uğruna, üstümüze düşeni yapmaktan çekinmedik. Çatımız ve bayrağımız altına sığınanları ele vermemek için çarpışmağı bile göze aldığımız günler oldu. Ülkemizin yarısını elden kaçıracağımızı bile bile; sonuna kadar elbirliği edeceğimize and içtiklerimizden ayrılmadık.*

*Büyük savaşta tek başımıza barışıklık yapmak için bize uzatılan elleri sıkmadık. Bunu yapmakla iyi mi, ettik kötü mü? Buralarını açmak istemiyorum.*

*Yalnız diyeceğim şu ki, Türkler, yedisinden yetmişine, Başbuğundan dümen çerisine (3) kadar, tükürdüğünü yalamayan, verdiği söz de duran insanlardır.*

*Bize bel bağlayanlar, nasıl şimdiye kadar aldanmamışlarsa, gene de aldanmazlar. Yugoslavya'ya karşı derin ve kökten sevgimizi, göstermek için Kralının gömüldüğü günü, kendimize yas günü olarak tanıdık. Arslan Mehmetçiklerden bir bölüğü saygıdeğer Kral Aleksandr'ın ölüsünü esenlemeğe (4) götürdük. Törü nün (5) dış işlerine bakan Tevfik Rüştü Bey, ordumuzun sayılı adamları ile Belgratta'dır.*

*Balkan Birliği ülküsüne olan Bağlılığımızın çözülmezliğini bununla bir gez (6) daha büyük komşumuza göstermiş oluyoruz.*

*Çünkü biliyoruz ki budunları, iki nesne, biribirlerine yakınlaştırır ve biribirlerine kaynaştırır: Biri paylaşılan sevinçler, biri de paylaşılan yaslar...*

M. SALAHATTİN

(1) Yas — Matem. (2) Ulus — Millet. (3) Çeri — Asker. (4) Esenlemek — Selâmlamak. (5) Törü — Hükûmet. (6) Gez — Defa.

## Raşit Rıza tiyatrosu

Bu akşam
Bakırköy MİLTİYADI sinemasında
ONLAR ERMİŞ: Vodvil 3 perde

## Öz Türkçe ile Bilmece

### Öz Türkçe ile bilmecemiz büyük bir rağbet kazandı

Öz türkçe ile tertip ettiğimiz bilmecemiz okuyucularımız tarafından büyük bir alâka ile karşılandığını gelen cevaplardan anlıyoruz.

Aldığımız mektuplarda bilmecelerimizin daha kolay kelimelerle tertip edilmesi isteniyor. Biz de karilerimizin bu arzusunu yerine getirmiş olmak için bu defakini daha kolay ve daha menüs kelimelerle hazırlardığımız gibi bundan sonrakilerde de karilerimizin hiç bir müşkülâta maruz kalmıyacaklarını temin ederiz.

Bugün, geçen defaki bilmecemizin halli ile yeni bir bilmece daha takdim ediyoruz. Osmanlıca karşılıklarını yazdığımız kelimelerin öz türkçe mukabillerini bularak şeklimizdeki boş hanelere yerleştirilmiş hal puslalarını (Milliyet bilmece memurluğuna) gönderiniz. Doğru halledenler arasında kur'a çekilecek ve kendilerine birer hediye verilecektir.

### Geçen haftaki bilmecemizin halli

| | 1 | 2 | 3 | 4 | 5 | 7 | 7 | 8 | 9 | 10 | 11 |
|---|---|---|---|---|---|---|---|---|---|---|---|
| 1 | B | I | L | M | E | C | E | ■ | U | L | U |
| 2 | A | ■ | ■ | E | T | ■ | C | ■ | Z | E | P |
| 3 | Y | E | ■ | R | ■ | G | I | N | ■ | ■ | R |
| 4 | A | ■ | O | M | A | ■ | ■ | ■ | I | B | A |
| 5 | T | E | P | E | ■ | S | E | L | Ç | I | K |
| 6 | ■ | K | A | R | A | ■ | L | İ | ■ | R | ■ |
| 7 | T | ■ | N | ■ | ■ | I | Ç | K | İ | ■ | ■ |
| 8 | A | ■ | ■ | E | T | Ç | I | ■ | L | O | Ş |
| 9 | N | ■ | U | L | U | G | ■ | ■ | ■ | D | O |
| 10 | R | E | ■ | E | R | I | K | ■ | B | A | L |
| 11 | I | R | ■ | K | A | L | I | N | ■ | ■ | A |

Geçen haftaki bilmecemizi doğru halledenler arasında çekilen kur'ada kazananlar şunlardır:

— Birinci: Kumkapı, Cinci meydanı numara 34 Zeliha hanım, ikinci: Vefa lisesi edebiyat şubesinden 544 Nejat Bey.

İdarehanemize müracaat ederek hediyelerini almaları rica olunur.

### Yeni bilmecemiz

| | 1 | 2 | 3 | 4 | 5 | 6 | 7 | 8 | 9 | 10 | 11 |
|---|---|---|---|---|---|---|---|---|---|---|---|
| 1 | | | | | | | ■ | | | | |
| 2 | | | ■ | ■ | | | | | ■ | | |
| 3 | | ■ | | | | | ■ | | ■ | ■ | |
| 4 | | | | | | | | | | ■ | |
| 5 | ■ | | ■ | | | | | | ■ | | |
| 6 | | ■ | | | ■ | | | ■ | | ■ | ■ |
| 7 | | | ■ | | ■ | | | | | | ■ |
| 8 | | ■ | | | | ■ | ■ | | | | |
| 9 | | | ■ | | | ■ | | | ■ | | ■ |
| 10 | | | | | | ■ | | ■ | | | ■ |
| 11 | ■ | | | ■ | | | ■ | | | | |

#### Soldan sağa

1 — Enin (6) Garp (4)
2 — İstifham (2), Devlet (4), İdam

## RADYO

### Bugünkü program

İSTANBUL:
12,30: Plâk neşriyatı. 18,30: Plâk neşriyat. 19,20: Ajans haberleri. 19,3: (Türk musikisi neşriyat. (Ekrem, Ruşen, Cevdet beyler ve Cevdet, Nazan Feridun ve Şükran hanımlar, Cemil efendi.) 21,20: Ajans ve borsa haberleri. 21,30: Radyo orkestrası tarafından caz ve tango orkestrası.

545 Khz. BUDAPEŞTE, 550 m.
18: Hafif musiki. 18,40: Spor. 18,55: Fasıl Sigan takımı 19,50: Musahabe. 20,30: Opera dan bir temsil nakli. 23,30: Mandets cazbant takımı. 24,15: Sigan musikisi.

823 Khz. BÜKREŞ 364 m.
13 - 15 Gündüz plâk neşriyatı. 18: Karışık konser. 19: Haberler. 19,15: Radyo orkestrası. 20: Universite. 20,20: Taganni (Jean Manolescu.) 20,45: oKnferans. 21: Bazı sözler. 21,15: Filharmonik takımının senfonik konseri. Istirahat. 22,15: Senfonik konserin devamı. 23: aHberler. 23,30: Kahvehane konseri.

Khz. PRAG, 470 m.
18: Kuartet konseri. 19: Ziraat. 19,10: Aşk şarkıla neşriyatı. 19,55: Haberler. 20,10 Sakson fon solo ve piyano konseri. 21,05: Taganni. 22,30: Rönesan zamanına ait "Le Comquérant" isimli piyes, 22: Radyo orkestrası. 33: Haberler. 23,15: Plâk. 23,30: Ruşça haberler.

686 Khz. BELGRAT 437 m.
18: Çocuk neşriyatı. — Musahabe. 20: Şarkılar. 20,05: Orkestra ile popüler şarkılar. 20,30: Reklâmlar. 20,45: Milli neşriyat. 21,15: Karışık neşriyat. 22,15: Plâk. 23: Haberler. 23,30: Kahvehane konseri.

223 Khz. VARŞOVA,
18,15: Solist konseri. 18,50: Musahabe. 20: Keman konseri. — Musahabe. 20: Hafif orkestra konseri. 20,20: Mushabe. 20,30: Kahvehane konseri. — Musahabe., 20,15: Senfonik konser. 23,30: Şiirler. 23,40: Reklâmlar.

950 Khz. BRESLAU 316 m.
17 aHfif musikisi, müsahabe, 19,20 Çocuk neşriyatı, 20 Taganni, 20,45 Siyasî kısa haberler, 21 Haberler, 21,15 Straesser'in 6 numaralı senfonisi, 21,55 Skeç, 23 Haberler, 23,30 Dans musikisi.

et (2)
3 — Valide (4)
4 — Derdest etmek (9).
5 — İdrak etmek (5), Beyaz (ar
6 — Kırmızı, cephe (2), Emmek
emir (2)
7 — Duman, akıl (2), Fak(5)
8 — Arka, cesaret (3), Şarkta bir
letin adı (4)
9 — Yama (2), Nota (2), Esmek
emir (2)
10 — Ham üzüm (5)
11 — Nota (2), Çok değil (2), Ta
ruz (4)

### Yukardan aşağı

1 — Felç (4), Emel, arzu (5).
2 — İstifham (2), Nota (2), At
(3).
3 — Namu şan (2), Nota (2).
4 — Kâşki (8).
5 — Hapishane, Tüneyecek yer
Halka, kemerlerde bulunur (4).
6 — İrsal etmek, göndermek (7)
7 — Valide (4), genişlik (2).
8 — Çocuk oyuncağı, kukla (5
Kir (3).
9 — Bir meyva (3), Yama (2).
10 — Uzak nidası (2), Tüfekte ku
şunun çıktığı yer (5)
11 — Nemli (5).

### Yeni bilmecemizin halli

Yeni bilmecemizin halli nihayet pazartesi günü öğleye kadar elimize gelmiş bulunmalıdır. Salı günü yeni bilmecemizle halledilmiş şekli ve kur'a neticesini bildireceğiz.


İPEK
Hayat Bizimdir
İki sevgili artistler
JOAN GRAVFORD
GARY GOOPER

MELEK
Gönüller Birleşince
Sinema kraliçesi
NORMA SHEARER
HERBERT MARSHALL,
Robert MONTGOMERİ

ELHAMRA
2 GÜZEL FİLM
Dudaklardan Gönüle
Martha Eggert - Gustav Fröhlich ve
CENNET KUŞU
LİLİAN HARBEY
HENRY GARAT

Seansları 1 - 2,30 - 4,30 - 6,30
İlâveten: JURNAL. Cuma sabah saat 11 de tenzilâtlı matine

Bugün saat 11 Matinelerinden itibaren
TÜRK SINEMASINDA, sinema ve temsil san'atının bir şaheseri
DAKTİLO EVLENİYOR
MARIE GLORY - JEAN MURAT - ARMAND BERNARD
Şimdiye kadar görülen Fransız operet ve komedilerinin en mükemmeli. emsalsiz bir musiki - En güzel şarkılar - Neşe ve zevk filmi.
İlâveten: [ AMAN KARIM GELİYOR ] iki kısımlık tamamen renkli müzikli rövü ve komedi filmi
Suvareler için yerlerinizi evvelden temin ediniz. Tel, 40690


Milliyet'in Edebî Romanı: 11

# İZMİR ÇOCUGU

Yazan: Nezihe MUHİDDİN

adamı bütün inceliklerini gösteren kibar bir tebessümle karşıladı. Fakat Ferihanın çehresi değişmedi. Servet Naim Bey hanımları gülünç tevazularla masasına davet etti. Bu davet evvelce tasarlanmış olduğu için zaten reddedilecek değildi. Hep beraber masaya doğru yürüyorlardı. Servet Naim Beyin karşılarında bin parça olduğu hanımları Mösyö Bohor da tanımıştı. Derhal hürmetle ayağa kalkarak onları istikbal etti. Belki bu güzel şık kibar hanımlardan da bir çıkarı olabilirdi. Harp zamanında nüfuzlulara nüfuz edebilmek için bu monden zümreye mensup hanımların ta vassutu kendisine az kârlar temin etmemişti. Mösyö Bohor yerlere kadar iğilerek bir metrdotel gibi dazlak kafasını yandan tos vuracak bir vaziyette tutuyordu. Servet Naim Bey hanımlara bu nazik adamı takdim etti:

— Dostlarımdan banker M. Bohor.

Hanımlar hafif bir baş hareketin den epeyce sonra lütfen ellerini uzattılar. Ana ve kız koltuklara yerleşmişlerdi. Servet Naim bey heyecanından tıkanmış gibiydi. Nasıl teşekkür edeceğini, inceliğini, zarafetini nasıl göstereceğini tayin edemiyordu. Allahtan Bohor imdadına yetişti hecaları çeke çeke:

— Mon bey! — dedi Ferihayı işaret ederek — belki hanımefendi salonda bir yer almak isterlerdi. Müzik ve dansa daha yakın...

Füruzan hanım ademi tenezzülle cevap verdi:

— Dans ve cazbandtan artık gına geldi değil mi Feriha? Burası daha serin.

Servet Bey memnun olmuştu:

— Evet hanımefendi çok sıcak bir gün geçirdik. İnsanın serinlemeğe ihtiyacı var...

Servet Bey bunları söylerken buz kovasındaki şampanyaya davrandı.

Füruzan hanım:

— Bugün şehir "tufandı,,

Mösyö Bohor söze karıştı:

— Ne iyi — diyordu — demek matmazel artık danstan bıkmışlar öyle mi? Bizim haşarı belki on sene mütemadiyen dans etse gene bıkmaz...

Servet Naim Bey sordu:

— Matmazel görünmüyor?

— Monşer Bey bu kız çok eksantrik şimdi bir tur yapıp maden koyuna mehtabı seyretmeğe gitti.

Feriha Mösyö Bohora hitap ederek:

— Kızınız matmazel "İzabel,,dir değil mi? — diye sordu —

— Kızımı tanıyor musunuz hanımefendi?

— Evet Kollejde beraberdik.

Mösyö Bohorun yüzü gülüyordu.

— Ha kollej arkadaşı öyle mi?

Bu esnada tam Bohor efendinin arkasında bir hışıltı oldu. Sapsarı bir genç kız şımarık bir yürüyüşle dazlak museviye yaklaşmıştı:

— Papa!..

— İzabel gel. Şeri! Burada bir arkadaşın var.

İzabel mavi gözlerini bir Amerikalı edasile kırpıştırarak Ferihaya baktıktan sonra hafif bir dudak kıvrıntısile gülümsedi. Fakat gene seri bir nazarla babasının hürmetkâr tavrını sezerek kendini topladı. Feriha ile samimî görünmeğe çalıştığı, bir tavırla selâmlastı. Genç kızı Füruzan hanıma da takdim ettiler. Servet Naim beyle zaten tanışıyorlardı. Matmazel Bohorun sırtında o dillere destan olan meşhur tuvalet vardı. Feriha ve Füruzan hanım takınmğaa çalıştıkları kayıtsızlığa rağmen can gözlerini bu elbiseden ayıramıyorlardı, Bahçenin loşluklarında salondan çıkan çiftler dolaşıyordu. Sessiz bir köşede oyun salonunun kalabalıklaşmasını bekliyen meşhur tiryaki oyunculardan ikisi buzlu viskiler içerek konuşuyorlardı: Kısa boylu şişmancası arkalarına isabet eden Servet Naim beyle Bohoru işaret ederek:

— İşte iki altın babası! — dedi— O kadar maateessüf oyuna lâkayit insanlar...

Öbürü:

— Altın babası deyiniz azizim. Servet Naim Bey Bohorun bir paravanından başka bir şey değildir.

— Değil idi demek daha doğru olur.

— Evet, filhakika bu devirde harp esnasında saltanat süren komisyonculuk modası tavsadı. O saltanat ta bütün öbür saltanatlar gibi göçtü, devrildi.

— Fakat bilir misiniz? Harp zengini olarak Servet Naim beyden başkası kalmadı gibi...

Kısa boylu şişmanca olan zat:

— Dediğim gibi - diye tekrarladı - Servet Nâim Bey, İsrafil Harun Bey... Yok bilmem daha kimler paravandiler monşer... Asıl onların arkasında kasa dolduranlar Bohorlar, Karaman oğulları, Şimşirekyn'lardı. Onlar da topladıklarını şimdi afiyetle yerken yeniden avlanmak için pusu kuruyorlar...

—Daha çok beklerler... Bir hamlede bir kasayı dolduracak devir geçti çok şükür... Artık süpürge tohumu ile ekmek yoğuramazlar, bir endaze patiskanın yüz elli kuruşa satıldığı devir bir daha gelmemek üzere gitti azizim.

— Topladıkları kâfi... Bakınız şu cılız kızın üstündeki tuvaletin tam sekiz yüz kâğıda Avrupadan getirtildiği rivayet ediliyor. Büyük babası eskicilik yaparak Kuledibinde dört odalı ev yaptıracak kadar tasarrufa riayet eden bir adamın oğlu Avrupadan kızına sekiz yüz liraya bir tuvalet ısmarlıyacak derecede cömertlik göstermesi için Karun kadar zengin olması lâzımgelmez mi?

* * *

Zenginlerin parası züğürtleri yorarken Servet Nâim Beyin masası epeyce keyiflenmişti. Bir kaç kadeh şampanya içen Matmazel Bohor neşelenmiş, etrafının nazarını katini celbedecek şuhluklar yapmağa başlamıştı. Salon da dansden çiftlerle dolmuş taşmıştı. Sakina fazla gelenler mermer taraçaya çıkarak dansa devam ediyorlardı. Matmazel İzabel oturduğu yerde cazbandın kasırgasına kapılarak kendi kendine kıvranıyordu. Bu esnada oradan hızlı hızlı geçen Şükip Bey Servet Nâim Beyin masasında tanıdığı kadın simalarını görünce derhal yanlarına geldi. Füruzan Hanımın elini öptü. Ferihanın elini sıkarken birkaç zarif kelime ile gülümsedi. Cidden çok ince çok müstesna hareketleri vardı. Böyle genç güzel, kibar, şık bir delikanlıyı görünce Matmazel İzabel büsbütün coşmuş dans damarları olanca hızı ile ayağa kalkmıştı. Nihayet genç adam ona dönmüştü. Karşılaştığı kızda kendisine karşı öyle câzip bir yaklaşma gördü ki Ferihayı unutarak derhal Servet Beyle Bohor Efendinin önünde iğilerek müsaade istedi ve Matmazel İzabelle beraber seke seke uzaklaştılar.

Feriha bu ihmal karşısında son derece içerlemişti. Servet Nâim Bey onun hiç bir hareketini kaçırmıyordu. Genç kızı dansa kaldırmayı tasarlarken bir tanış daha

— Devamı: —

# MEMLEKET HABERLERİ

## 30-40 kiloluk karpuzlar

### Diyarıbekirin bu karpuzları kış ortasına kadar dayanır, Diclenin hulle safaları da meşhurdur

DIYARIBEKIR, (Milliyet) — Diyarıbekir meyveleri içinde kavun, karpuzları çok meşhurdur. Her biri 30 - 40 kilo büyüklüğünde olan bu karpuzlar Dicle kenarındaki kumluklarda hususî bir itina ile yetiştirilmektedir. Dicle nehrinin boğyanından sonra sular çekilince asıl olan bu kumluklarda sular kıncaya kadar birer metre derinliğinde birer kuyu kazılmakta ve karpuz fideleri bu kuyulara dikilip gübrelenmektedir. Bu fideler büyüdükçe güvercin gübresile beslenip kökleri doldurulmakta, kuyu yüzüne kapandıktan sonra da karpuzlar kemali beklenmektedir.

Diyarıbekirin Dicle kenarında yetişen karpuzları pek geç yetişir. Bunlar kışın ortalarına kadar dayanır. Diclede karpuz yetiştirmek Diyarbekir çiftçileri için ayrı ve hususî bir zevktir. Karpuz tarlalarını beklemek maksadile Dicle kenarına hulle denilen kamış kulübeler kurularak hulle safaları yapıllır. Yazın şehrin bir saat şimalinden başlıyarak köprüde nihayet bulan hulle ameleleri Diyarbekirin yaz mevsiminin belli başlı bir eğlencesidir. Şehir cayır cayır yanarken Dicle kenarında halk zevk ve neşe içinde vakit geçirir. Hullelerde yatak odasından başka misafir odası ve mutpak teşkilâtı da bulunur. Nehrin iki kıyısına kurulan bu hullelerin zevkine doyum olmaz. Hele akşamları hulle kurulan bu saha lüküslerle aydınlatılıp yer yer saz çalgı ve içki âlemleri kurulunca burası görülmeğe değer ayrı bir âlem olmaktadır.

*Dicle nehri üzerinde keleklerle nakliyat*

## Çermikte Fıstıkçılık

DIYARIBEKIR, (Milliyet) — Çermik Diyarıbekire bağlı bir kaza merkezidir, Bu kaza sıcak su banâsına gelen Çormuktan galatlarak Çermik namını taşımaktadır. Burası güzel olmakla beraber arkın ucuz kazalarından biridir. Belediye varidatının az olması yüzünden şimdiye kadar imardan mahrum kalmıştır.

Çermik şimalini büyük ve küçük Keykel namındaki iki tepenin garbında ve iki buçuk kilometre mesafesinde Gelincik dağının cenubunda ve şark taraflarını ise titanik ve Zöhrap'ın ve bahçelerinin süslediği bir çenber ortasındadır.

Çermik ve köyleri serapa bağ ve meyve ağaçlarile doludur. Kasabanın başlıca istihsalâtı pamuk, kuru üzüm, badem veyağdır. Çermik'e iki kilometre mesafeden akan Sinek çayı geçtiği köyleri kallar vasıtasile sulamaktadır.

Kasabanın etrafını süsleyen dağlar sık ve milyonlarca sakız ağaçları ile doludur. Bu ağaçların fıstıklığa kabiliyeti taayyün etmiş olduğundan iki üç senedenberi bu dağlarda fenni bir şekilde tatbik edilen fıstık aşılarından pek çok muvaffakıyetler hasıl olmuştur. Çermik köylerinde halk şimdi fıstıkçılığa ehemmiyet vermeğe başlamıştır.

Kirakos köyünde yapılan fıstık aşılarından bu sene çok mahsul alınmıştır.

Çermikte altmışı mütecaviz dokuma tezgâhı vardır. Bütün halk giyinme ihtiyaçlarını bu tezgâhlardan temin etmektedirler.

Çermik'in mühi m ihtiyaçlarından biri de yolsuzluktur. Buraya Osmaniyeden gelen bir şoseden başka yol yoktur. Siverekten Çermik'e kadar altmış kilometrelik bir yolun inşasına başlanmıştır. Çermik"i'n asıl ehemmiyeti kaplıcalarındadır. Kaplıcalar kasabaya yarım saat mesafededir. Yazın şark vilâyetlerinden buraya mütemadiyen ziyaretçi gelmektedir. Kaplıcalar hususî muhasebeye aittir. Sıhhî bir heyet tarafından tahlil edilen kaplıca sularının terkibinde sıhhate nafi kükürt, arsenik - çelik - demir - ve daha bazı maddeler bulunmuştur. Su harareti daima 38 ve 40 derecededir. Kaplıcalarda son zamanlarda bir takım ıslahat yapılmıştır.

## Tekirdağ üzümleri değer fiat bekliyor

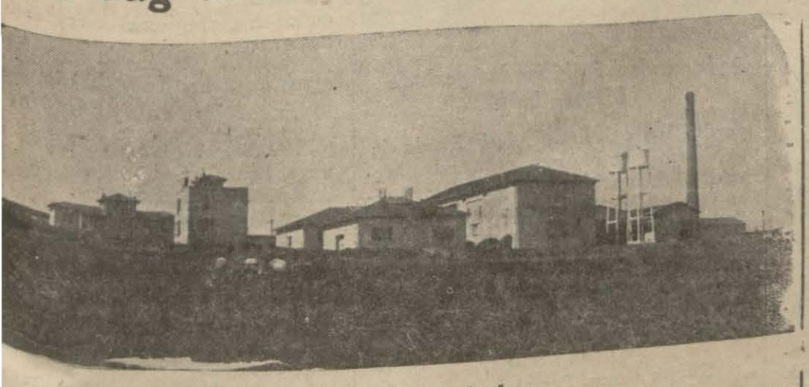

*Tekirdağ şarap fabrıkası*

TEKİRDAĞ, (Milliyet) — Şehrimiz bağcıları bağcılığın yükseliş ve ileri gitmesi ve bakımında da üzüm ve meyva veriminin arttırılması ve dışarı çıkarılması ve yenilenesi içinde sürümünü fazlalaştırmak düşüncesile aralarında bir topluluk yaparak cemiyet kurmağa karar vermişler ve bu kararlarile de maksat ve gayeyi istihdaf eden bir nizamname vücude getirerek berayi tetkik ve tasdik vilâyet makamına tevdi etmişlerdir.

Budun iktisadiyatını alâkadar eden yaş meyvacılığın ilerisi için teşkil kılınan cemiyet hayırlı ve örnek olacak işler göreceğine inanımız vardır.

Şehrimiz topraklarınının verim başlıcalarından biri de yaş meyva ve üzümcülüktür. Halkımızın hemen bir kısmı bağ bakımı ve verimi işlerile oğraşmak bu yoldan geçinmektedirler.

Bu yıl bağcılarımız üzümlerini değer fiatla satacaklarına inanları vardı. Hemen dense fiatlerin düşkünlüğü ve şarap fabrikasının aşağı fiatle üzüm alışı halka biraz kırgınlık verdi. Bunula beraber gene bağ ve meyvacılığın ilerlemesi için halkımızda derin bir alâkanın var olduğunu ve ümitlerinin sönmemiş bulunduğunu söyleyebilirim.

## Bursa İstiklâl mektebi

### Otuz dokuz bin lira ile tamamlanmış olan mektebin açılma merasimi yapıldı

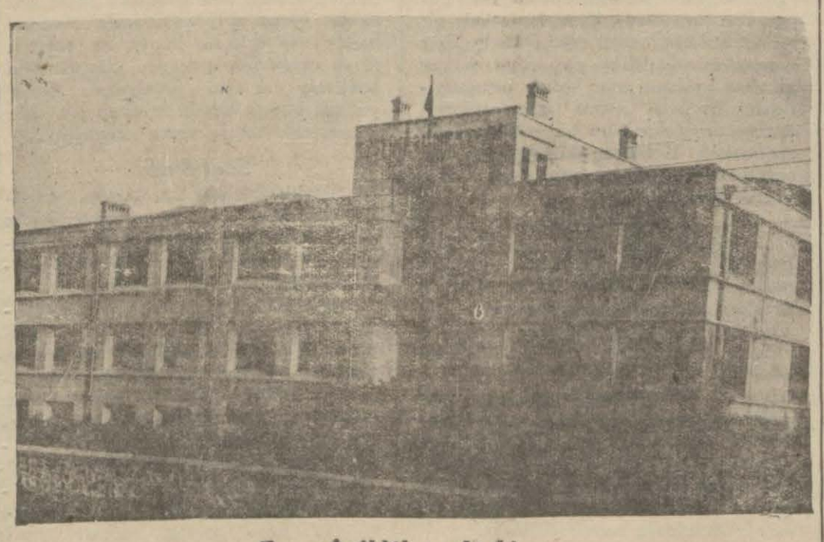

*Bursa İstiklâl mektebi*

BURSA, (Milliyet) — Bursanın ilkmektep kadroları ikmal edildi. Ankaraya gönderildi. Mektepleri - nin kapatılması üzerine açıkta kalan muallimler gene Bursa Vilâyeti içinde tayin edileceklerdir. Bu hususta vekâletten kat'î emir gelmiştir.

* Doğum bildirgilerine pul yapıştırılmadığı için artık köylerimizde gizli nüfus kalmıyor. Orhangazinin Dutluca muallimi pul hususunda köylünün bazan sıkıntı çektiğini ve şu sebeple doğumların vaktında haber verilemeyişinde en büyük sebebin bundan başka bir şey olamıyacağını söylemesi üzerine bunu işiten Vali Abidin Bey hemen teşebbüse girişmiş ve resmen doğumlara ait pullu bildirgi zorluğunun önüne geçmiştir.

* Bursada 39 bin liraya malolan İstiklâl mektebi merasimle açılmıştır. Mektebin 16 odası vardır. Baş mualimi değerli maarifçilerimiz - den Celâl Beydir. Avlusu, yakınındaki evler satın alınarak, caddeye kadar genişletilecektir.

* Gemlikte Halkevi için iyi te - berrüler olmuştur. Bir saat içinde elde edilen 750 liraya Bursa fırka merkezinden 1000 lira eklenecek - tir. Halkevi yapılmak üzere armağan edilen eski ev de satıldığı takdirde bunun bedeli ile birlikte elde edilecek para ile çok iyi bir Halkevi binası yapılacaktır.

## Orhangazide sevinçli gün

### Gazi Hz. nin büstleri ile Halk fırkasının yeni konağının açılma resmi yapıldı

*Orhangazi'de Gazi Hz. nin büstleri*

ORHANGAZİ, (Milliyet) — Orhangazi bu gününü neşenin heyecanı içinde geçirmiştir. Kısa zamanda şuurlu çalışmalarla kasabamız belediyesi çok şirin bir kaide üzerine oturttuğu Gazi hazretlerinin büstlerile ülkülü halkımızın sevgili yardımlarile inşaatı hitam bulan Halk Fırkası kaza konak binasının küşat resmini yapmışlardır.

Bu münasebetle köyler halkı kaza merkezine toplanmış, kasabada kadın, erkek Ulu Gazilerine kalben ve bedenen bağlı binlerce halk ile Bursa Valisi Fazlı, vilâyet Halk Fırkası reisi Doktor Sadi, âza doktor İzzettin Beyefendilerle diğer saygı değer davetliler hazır bulunmuşlardır.

Biribirine karşı kurulan bu âbidelerin ayrı ayrı yanlarına gidilerek çok canlı hitabeler irat edilerek alkış tufanı, ve yaşanidaları arasında Vali Fazlı Bey tarafından Cumhuriyet âbidesine bağlı kurdelâsı makasla kesilmiş ve âbideyi saran örtü kaldırılarak iştiyakla beklenen bu Yüğünük (önünde hürmetle eğilenecek âbide) saygı ile selâmlanmıştır.

Ve gene halkın coşkun tezahürleri arasında Fırka konağının açılmasında Vali Beyefendi bu şerefin aralarında müşterek olmasını teklifile makamı vilâyet fırka idare heyeti reisi doktor Sadi Beye vermişler. Veciz hitabeden sonra bağlı kurdelâ kesilip coşkun tezahürat ile halkımız bağlılığını her ân gösterdiği fırkalarının konaklarına girmişlerdir.

Misafirlerimiz yeni fırka konağımızda bir müddet istirahat ettikten sonra şereflerine hazırlanan ziyafette bulunarak merasime nihayet verilmiş ve halkımız bu şerefli günün kalplere verdiği sürürün içinde yaşamaktadırlar. Halkımız nail oldukları bu şereften dolayı başta kaza kaymakamı Sait Ali B. ile halk fırkası kaza idare heyeti reisi Mustafa ve belediye reisi Mustafa beylere alenen teşekkürlerini arzederler.

## Su şehri gençliği bir Halkevi isteyor

### Bu çalışkan kazada imar faaliyeti her gün biraz daha canlılık gösteriyor

SUŞEHRİ, (Milliyet) — Bu mintakada en çok tahribat yapan frengi hastalığı gün geçtikçe hükûmetin büyük gayretlerile azalmaktadır. Su şehri halkı sağlam bünyeye malik insanlardır. Kazada bir dispanser mevcuttur. Evler bir kat yapılmış ve toprak damla örtülmüştür. Merkez ve nahiyelerde binalara yüzde yetmiş nisbetinde ıslah edilmiştir.

*Kaplıca*

Kazaya bir buçuk saat mesafede belediyeye ait iki havuzlu kaplıca vardır. Cilt ve kemik hastalıkları- na iyi olduğu söyleniyor. Halk buraya fazla rağbet gösteriyor. Burada bir otel ve kahvehane vardır. Yolu muntazamdır. Halk buradan başka, hava tebdili için yazın Kızıldağ yaylalarına de giderler, orada sonbahara kadar kalırlar. Bağ sahipleri de ayrıca bağ âlemlerini canlandırırlar..

*Nüfus*

Son tahrirden anlaşıldığına göre nüfus otuz bin altı yüzdür. 927 senesinde yirmi yedi bin küsur idi. Anladığıma göre tahrire dahil olmayan, yani afr kanunundan sonra 4 - 5 bin arasında nüfus mevcut olduğu anlaşılmaktadır. Senevî nüfus tezayüdü artmaktadır. Halkın yüzde doksan beşi çiftçi, üçü tacir, ikisi sanat erbabındandır. Erzincan, Sivas arasındaki yolu ve Kelkit nehri üzerinde beton arme bir köprü yapılmıştır. Köy adedi muhtarlıkların birleşmesinden sonra 117 telâkki olunuyorsa da aslen 129 dur. Nahiye merkezlerinde ikamete elverişli haneler ve hanlar vardır. Köy kanununun şumullü bir surette tatbikine çalışmaktadır. Ve iyi neticeler alınmaktadır.

Kazanın genç kaymakamı mülkiyeden mezun Alâeddin beydir. Kendisi askerdedir. Kazaya nahiye müdürlerinden Şevki bey vekâlet etmektedir. Alâeddin bey Kaza için büyük varlıklar sarfetmeye hazırlanan bir uzuvdur. Kaza merkezinde beton bir umumî halâ, ve bir şadırvan ile çeşme yaptırmış ve pazar yerlerini tanzim ettirmiştir. Binaları kireçle badanalandırmış ve bir park ile bir çeşme daha yaptırmağı kararlaştırmıştır.

Alâeddin bey kazaya on dakikalık mesafeden demir boru ile sugetirtmiş ve bu sayede halkın temiz suya karşı olan ihtiyacını temin ile büyük bir varlık göstermiştir. Çarşı yolunu ıslah ile de kazaya daha iyi bir şekil vermiştir. Genç kaymakam askerden döndükten sonra kazaya daha yeni şeklile bir sistem vereceği ümit edilmektedir.

*Kazanın ihtiyaçları*

Halka fennî ziraat usulünü öğretmek için bir ziraat memuru alâtı ziraiye deposu baytar ve damızlık hayvanları elektrik tesisatı ve bir de Su şehri gençliğinin özlediği bir halkevi... Bu suretle nahiye ve köy ve kaza gençlerini bir arada toplayacak çatı muhitte iyi varlıklar göstermeğe çalışacaktır...

*POLİSTE*

## Bir otobüs Direğe çarptı

### Yolculardan birinin sağ kolu kırıldı

Dün Samatyada bir otobüs kazası olmuş ve bir kişi yaralanmıştır. Kaza şöyle olmuştur: Şöför Mahmut Efendinin idaresindeki Sirkeci - Bakırköy seferini yapan otobüs Etyemez caddesinde travmay direğine çarpmıştır. Bu çarpma esnasında otobüs yolcularından Kemal Efendinin sağ kolu kırılmış, ve yaralı hastahaneye kaldırılmıştır. Tahkikat devam ediyor.

### Silâhlı tecavüz

Galatada Necati Bey caddesinde oturan avukat kâtiplerinden Şerif Efendinin odasına ayni evde oturan kahveci Şükrü ve misafiri Hüseyin efendilere taarruz etmişler ve havaya bir el silâh attıklarından dolayı her ikisi de zabıtaca yakalanmıştır.

### Bıçaklı adam

İstiklâl caddesinde İzzet namındaki şahsın üzerinde bir bıçak görülerek müsadere edilmiştir.

### Hırsız

Talimhanede Yervant kalfa apartmanda kapıcı Madam Rozanın odasından bir halı ile beş lirasını çalan Abdurrahman ismindeki şahıs yakalanmıştır.

### Kömür hırsızı

Kabataş Odun iskelesinde kömürcü Ahmet ve Safa Efendilerin beş çuval kömürünü çalan Ahmet zabıtaca yakalanmıştır.

### Yankesici

Karaköyde tramvayda İsmail Hakkı Efendinin saatini çalmak istiyen sabıkalı Çakır Mehmet zabıtaca yakalanmıştır.

### Kavga

Paşabahçe cam fabrikasında amele Rasih ile Hasan arasında çıkan kavgada Rasih taşla Hasanın yüzünü yarmıştır. Rasih yakalanmıştır.

### Hava raporu

Sıfır derecei hararete ve deniz seviyesine indirilmiş barometre bu sabah: Saat 7 de 758, 14 te 755. Hararet derecesi 7 de 21, 14 te 27. Azamî hararet derecesi 28, asgari 20.

Rüzgâr Lodostan esmiştir. Azamî sürati saniyede (12) metreye çıkmıştır.

## Katilin cürüm Ortakları

(Başı 1 inci sahifede)

ettikte nsonra onu Pospishil ile müvacehe edecektir.

Eix - en - Provonc yakalanmış olan Marie Voudrof ismindeki kadınla tethişçiler teşkilâtı rüesasından biri olan Kramer haklarında tevkif müzekkeresi isdar edilmiştir.

*Katilin babası ve karısı neler anlatıyorlar?*

SOFYA, 18 (Hususî muhabirimizden) — Marsilya suikasdini yapan Kelemenin, Makedonyanm Patrik köyünde doğan Vladimir Georgief Çernozemski olduğu anlaşılmıştır. Katilin doğduğu köy umumî harpte tamamile yakılmış ve bugüne kadar tekrar yapılmamıştır. Cernozemski 14 yaşında ebeveynile beraber Makedonyadan Bulgaristana kaçıp köyüne yerleşmiştir. Babası hâlâ orada yaşamaktadır. Komünist mebuslardan Haci Dimof öldürüldükten sonra, Çernozevski bir arkadaşile beraber bu katlin failî olarak tevkif edilmişti. 1930 da Naum Tomalevski'yi öldürenlerle beraber bulunmuş, 14 Kânunusani 1934 te hapishaneden çıkmıştır ve ayni senenin 15 temmuzundan itibaren tamamile ortadan kaybolmuştur. O vakitten beri Bulgaristana dönmediği zabtıa tarafından tesbit edilmiştir. Katilin kolundaki izler, 1925 senesinde Haci Dimofu öldürmekle maznun olarak birlikte yattıkları beşinci polis karakolunda arkadaşı tarafından yapılmıştır. Çernozevski'nin Makedonyada doğduğu köy, kendisini Makedonyadan tanıyan birkaç kişinin şahadetile de anlaşılmıştır. Katilin hüviyeti anlaşıldıktan sonra, Zora gazetesi muhabirlerinden birine Çernozevski - nin karısı Trayanko Göregieva şunları söylemiştir: "Vladimir ile 1925 senesinde evlendik Çok iyi geçiniyorduk. Kendisinden memnun olmamaklığım için hiç bir sebep yoktu. 15 temmuz 1932 den beri onu bekliyorum. Hiç bir yerden haberi gelmedi. O vakitten beri kendisinden mektup ta almadım. Bana asla para göndermedi. Geçinmek için başkalarına iş yapmak mecburiyetindeyim, ve hep onun geleceğini ümit ediyorum. Acaba ondan hiç bir haber yok mu?,, Çernozevskinin karısının sorduğu bu sual üzerine muhabir, suikasdi yapanın kocası olduğunu söyleyince kadın: "Demek o yapmış?,, diye haykırmış, ve ağlamağa başlamıştır. Suikastçinin gazetelerde çıkan fotoğrafını tanıyıp tanımadığı sualine: "Bunu bana polisler de sordu. Hakikaten biraz benziyordu. Fakat kat'i olarak hükmümü veremedim,, demiştir. Suikastçinin hüviyeti anlaşıldıktan sonra, katilin Tamenetça köyünde oturan babasına gazetelerde çıkan fotoğrafı gösterilince ihtiyar baba oğluna benzediğini söylemiş ve oğlunun ne yaptığını biliyor musun? sualine, "bilmiyorum, ne yapmış?,, diye hayretle sormuş. Kendisine "Marsilyada Yugoslavya kralını öldürmüş,, dedikleri zaman ihtiyar hüngür hüngür ağlamağa başlamıştır.

*Facianın filmi*

VARŞOVA, 18 (A.A.) — Dahiliye nazırı Marsilya suikastine ait filmin Lehistanda gösterilmesini yasak etmiştir.

*Almanyadan Çekoslovakyaya gelen muhacirler*

BERLİN, 18 (A.A.) — Gazetelerin Prağdan aldıkları haberlere göre, Çekoslovakya polisi Almanyadan gelen siyasî mültecileri sıkı bir nezaret altında bulunduracaktır.

Söylendiğine nazaran ecnebilerin ilticası hakkındaki kanun tadil edilecek ve komşularla münasebati bozacak her türlü siyasî faaliyette bulunmaları yasak edilecektir .

Şimdi Çekoslovakyada Almanyadan gelmiş 2.400 mülteci vardır.

*Tethişçilerin evrakı*

LOZAN, 18 (A.A.) — Tethişçilere ait olup Lozan istasyonu emanet bürosunda bulunmuş olan evrak tetkik edilmiştir.

Emin bir membadan bildirildiğine göre bu evrak arasında hiç bir Macar pasaportu yoktur.

*İtalyada iki tevkif*

TORİNO, 18 (A.A.) — Fransa hükûmetinin talebi üzerine Paveliç ve Kvaterniç isminde iki kişi tevkif edilmiştir. Bunlar Marsilya cinayetine iştiraklerini inkâr etmektedirler.

*Macaristanda*

BUDAPEŞTE, 18 (A.A.) — Macar ajansı bildiriyor:

Bu sabah Buda'da Sırp Ortodoks kilisesinde Yugoslavya kralı Aleksandrın istirahati ruhu için bir âyin icra edilmiştir. Bu âyinde naibi krali, bütün nazırlarla birlikte başvekil M. Gömböş, Budapeştede bulunan elçiler heyeti ve bütün Macar büyük memurları hazır bulunmuşlardır.

## Esnaf cemiyetlerinde bayram hazırlığı

Esnaf cemiyetleri umumî idare heyeti dün büyük bir toplantı yapmıştır. Bu toplantıda 29 teşrinievvel cumhuriyet bayramında yapılacak şenlik - ler konuşulmuş ve bir çok kararlar verilmiştir .

Bu kararlara göre, bütün esnaf 29 teşrinievvelde dükkânlarını süslüyecektir.

Her esnaf cemiyeti namına bir heyet geçit resmine iştirâk edecektir. Geçit resminde esnafın vaziyeti temsili surette gösterilecektir.

Esnafın geçit resmine iştirâk şeklini tesbit etmek üzere 8 kişilik bir komisyon da seçilmiştir. Bu komisyon azası her esnaf cemiyeti azası ile bir bir temas ederek süslenme ve geçit resmine iştirâk işlerinde bu azanın fikrini alacaklardır.

Yazan: *Marthe Richard*. Tercüme eden: *M. F.*

# *Kapı şiddetle vuruldu, bir adam "Polis komseri! açın,, diye bağırdı*

## Hülâsa

( Marthe Richard Fransa mukabil casusluk bürosu tarafından İsveçe casusluk yapmağa gönderilmiştir. Maksadı, Alman casusluk teşkilâtına girmek ve onları ihbar etmektir. İsveçe seyahatine sebep olarak evvelce tanıdığı Karl Mather ismindeki bir İsveç doktoruna olan aşkını söylemektedir.)

Derhal farkettim ki İsveçte bir çok Alman vardı. Stokholm'de kendime bir otel bulmak için ötekine berikine almanca soruşturmağa başladım. Hiç şüphesiz bir Alman oteli arıyordum. Ve nihayet aradığımı da buldum. Astoria'nın bütün müşterileri baştan aşağı Almandı.

Yüzbaşı Ladoux'nun sözleri hiç bir zaman aklımdan çıkmıyordu:

— Alman casusluk teşkilâtına girin... ne şaşkın ne de zayıf görünüyordum. Her şeyden evvel etrafı sessizce kollamak mecburiyetinde idim. Fakat heyhat! daha ilk gününden itibaren anladım ki koca şehirde Fransız seyyahı olarak yalnız ben vardım ve bütün nazarların üzerime çevrilmiş olmasını menedemezdim.

Bir iz bulabilmek şansıma bir yol açabilmek için, dansiklere, tiyatrolara otelin çaylarına devam etmeğe başlamıştım. Hergün yemek yediğim lokantayı değiştiriyordum. Bütün bu hareketlerim zevk için değil vazife icabı idi. Stokholm refah içinde idi. Ve bugibi müesseseler hergün dolup boşalıyordu. Her yerde, herkesin bana dikkatli dikkatli baktığını sonra:

— Bir Fransızmış... "Harp olmasına rağmen,, İsveçe gelmiş... Hem de niçin biliyor musunuz? Bir nişanlı bulmak için! diye söylendiğini hissediyordum.

Herkes benim seyahatimi başka türlü tefsir ediyor, ve bunlara karşı ben mukavemet edemiyordum. Temas ettiğim adamlar hakkımda bir efsane uydurmuşlardı. Ve bu efsaneler benim bulanık suda balık avlamama mâni oluyordu.

Etrafımda birçok insanlar peyda olmuşlardı. Bunlar bana kur yapıyorlardı. Bunun sebebi âşıklık değil belki bende saklı olan muammayı keşifti. Ben orada nümunelik bir şey gibi kalmıştım. Onun için herkes benimle meşgul oluyordu. Onlardan uzak kalmak istemiyordum. Çünkü münasebat tesis etmek mecburiyetinde idim. Davet eden edene idi. Bu davetlerden içim sıkılıyordu. Çünkü Alman casusluk teşkilâtına girmenin imkânı yoktu. Bu davetler hareketlerime mâni oluyor, beni işimden alıkoyuyordu.

Bir çok defalar söz verdiğim halde gitmediğim vakidi. Nişanlımı bulmak için geldiğimi unutmamam lâzımdı. Bunun için ahlâkımdan fedakârlık edemezdim. Ve bu vaziyetim etrafımda pervane kesilen gençlerin canını sıkıyordu.

Almanyaya çok komşu olan İsveçte o zaman bütün ahali Alman dostu idi. Meselâ demir fabrikatörleri işlerinin iyi gitmesini Almanlara borclu idiler. Almanlar, kendi memleketlerinde imiş gibi İsveçe kolaylıkla gelip gidebiliyorlardı. Fransa çok uzaktı. Ve bir Fransızın memleketini bırakıp ta Stokholm'e gelerek bu kadar müşkül vaziyetlere katlanması, herkesi hayrette bırakıyordu. Bu hayreti bütün muhaverelerde hissediyordum. Bir çok faraziyeler yürütmüş olmaları muhtemeldi.

Harp zamanında, herkes hakkında casusluktan şüphe etmek beynelmilel bir hastalıktı. Astoria otelinde genç, kibar bir adamla ahbap olmuştum. Tatlı konuşuyordu. Soğuk giyiniyordu. Gözünden tek gözlük eksik değildi. Ekseriya gelip benimle konuşmak fırsatını arıyordu. Bu bir almandı. Kendisine hüsnü muamele ediyor ve belki günün birinde onun bana vatandaşlarını takdim edeceğini düşünüyordum. Fakat felâkete bakın ki o da bana âşıktı. Üstelik bir de kıskançtı. Ve daima bana diyordu ki:

— Stokholm'de kimseyi tanımıyorum. Sizden başka kimseyi tanımak ta istemem.

Eğer Kart Marther'i bulmuş olsa idim, belki bulunduğum müşkül vaziyetten kendimi kurtarabilirdim. Onda maziye ait hatıraları uyandırır, ihtiraslarımı kabartırdım. Zaten seyahatimin sebebi de onu iknaa kâfi gelebilirdi.

Fakat hiç bir ziyafette hiç bir kahvede kendisine rastgelmek imkânını bulamadım. Bu sebepten dolayı, gayeme vasıl olmak için icat ettiğim masal, tehlikeli olmadise bile hiç bir işe yaramıyordu.

Otel komşularım arasında sarışın, genç, güzel, parlak gözlü, zeki çehreli, temiz tenli bir Alman kadını vardı. Benimle alâkadar oluyor gibi görünüyordu. Bu yoldan bir iz bulurum ümidile fakat gayet ihtiyatkârane bir surette selâmlarına gülümseyerek mukabele ediyordum...

---

Haziran başlarında idik. Fakat hâlâ havalar soğuktu. Bir sabah, sarışın bir şimal güneşinin odamı aydınlattığı bir zamanda kapımın oldukça şiddetli bir surette vuruldu ğunu duydum. Yataktan fırladım. Dışarıdan birisi:

— Polis komiseri! diye bağırdı, ve derhal bilâkaydü şart iki kişi odaya girdi...

— Fakat ne hakla, diyecek oldum...

— Kâğıtlarınız, vesikalarınız?...

Vesika namına üzerimde ne varsa hepsini gösterdim. Onlar şaşa kaldılar. Hiç şüphesiz, ümtisizliğe düşen bir âşık benden intikam almak istemiş ve polise benim bir casus olduğumu ihbar etmişti. Bu mesut şehirde, memleketinden uzak bir şekilde yaşayan bir Fransız kadını elbette ki şüpheli görünebilirdi.

İki komiser, bir kaç saniye şaşkın şaşkın bana baktılar. Sonra anlamadığım bir İsveç lehçesile biribirlerile münakaşaya başladılar. Münakaşa gittikçe alevleniyor ve ikisinin fikri biribirine uymıyordu. Yüzleri hiddetten, renkten renge giriyordu. Sonra, birdenbire eşyalarımın üzerine atıldılar. Bavullarımı açtılar. Eşyalarımı alan talan ettiler. Elbiselerimi, çamaşırlarımı yerden yere attılar. Ben yatağın üstüne oturmuş neticeyi bekliyordum. Ne aradıklarını bilmiyordum. Ne bulabilirlerdi? Ne istiyorlardı?

Hiç itizar etmeden, hiç bir nezaket eseri göstermeden,

— Ayağa kalkın! dediler. Sonra yatağa taarruz etmeğe başladılar. Yatak çarşafının çektiler. Yorganları, şilteleri altüst ettiler... Artık sabrım kalmamıştı:

— Ne istiyorsunuz canım! diye bağırdım.

Cevap olarak yalnız omuzlarını silkmekle iktifa ettiler. Bir şey bulamadıkları için sukutu hayale uğramışlardı. Hiddetleri de geçmişti. Kâğıtlarımı alarak gitmeğe hazırlandılar.

Böyle bir muameleye maruz kaldığım için cidden kızmıştım. Kâğıtları ellerinden çekerek aldım:

— Bekleyin beni! dedim. Bu hakarete tahammül edemem. Giyinip sizinle geliyorum. Kendilerini takip ettim: İçimde bir şüphe vardı: Belki Parisin gönderdiği bir casus benim buraya geldiğimi haber almıştı. Belki benim bir Fransız casusu olduğu haber vermişlerdi. Fakat kim haber verebilirdi?

— *Bitmedi* —

## Diş tabipleri kongresi

Diş tabipleri cemiyeti 24 teşrinievvelde Etıbba odasında senelik kongresini toplıyacaktır.

Kongre esnasında açılacak serginin hazırlıklarına başlanmıştır. Kongreye Yunanistandan da bir heyet iştirâk edecektir.

*SPOR*

## Sporcuları davet

T. I. C. I. İstanbul mıntakası reisliğinden:

29-10-1934 cumhuriyetin 11 inci yıldönümünde şehrimizde yapılacak kutlulama merasimi hakkında görüşmek üzere müttefik klüplerimiz reislerinin veya klüpleri namına icap ederse taahhütte bulunabilecek salâhiyettar murahhaslarının 21-10-1934 pazar günü saat tam 18 de mıntaka merkezini teşrifleri ehemmiyetle rica olunur.

## Dün heryerde Yas tutuldu

(Başı 1 inci sahifede)

yaset etmiştir. Bundan başka pisko - poslardan Turnados Eftaliya ve Naziyansu Filoteos efendiler Fener patrikhanesini temsil etmişlerdir. Ayni zamanda Kora heyetini teşkil eden Rus papasları vardı. Kilisenin ortasına Çatafalgue denilen temsili bir tabut konulmuştu. Tabut Yugoslav bayra - ğına sarılmış ve etrafı çiçekler ve çe lenklerle süslenmişti. Tabutun önünde Yugoslav tebaası ve davetliler, mih rabın sağında da metrepolitler ve papas yer almışlardı. Kora heyeti de ga leride bulunuyordu. Ayine başlandığı zaman evvelâ kilise papasları pazar gününe mahsus olan duayı okumuş - lardır. Bundan sonra müteveffanın meziyetlerinden dini bir şekilde bahsedilmiştir. Koranın okuduğu duadan sonra saat 12,30 da merasime niha - yet verilmiştir.

*Ankarada âyin*

ANKARA, 18 (A.A.) — Bugün Belgradda tedfin merasimi yapılan müteveffa Yugoslavya kralı Aleksandr Hazretlerinin istirahati ruhu için Yugoslavya orta elçiliğinde bir âyini ruhani yapılmıştır. Bu münasebetle elçiliğin büyük salonu siyah örtü ve tüllerle kapatılmıştı. Salonun karşı gelen yerine de bir kürsü üstüne müteveffa Kral Aleksandrın yağlı boya yapılmış bir tablosu konmuştu. Sa - lon gerek kürsünün ön ve yanlarında gerek salonun muhtelif yerlerine yakılan mumlarla tenvir edilmişti.

Reisicumhur Hazretleri namına yaverleri Cevdet ve hususi kalem müdür muavini Sabit Beylerin bulunduk ları bu dini merasimde Başvekil İs - met Paşa Hazretleriyle refikaları ha nımefendi, Hariciye Vekâleti vekili, Dahiliye vekili Şükrü Kaya Bey, ve - killer, şehrimizde bulunan büyük ve orta elçilerle bu elçilikler erkânı, Hariciye Vekâleti umumi kâtibi Nu - man Rifat, Ankara vali ve belediye reisi Nevzat, mevki kumandanı Sıtkı Paşa, Emniyet müdürü Salih beyler ha zır bulunmuşlardır.

Merasimi müteakıp hazırun elçi M. Miralav Yankoviç ile refikasına tazi - yet ve tessürlerini bildirmişlerdir. Ru hani merasim bu maksatla İstanbul - dan gelmiş olan Beyoğlu metropoli- di tarafından yapılmıştır.

## Radyoda söylenen nutuk

ANKARA, 18 (A.A.) — Belgratta kral Aleksandr Hazretlerinin cenaze merasimi yapılırken Türkiye dost milletin derin acılarına elemle iştirâk ediyordu.

Sabahtan itibaren bayraklar yarıya kadar çekilmiş ve Türk milleti tarihinde ilk defa olarak umumi mateme böyle bir teessürle iştirâk etmektedir.

Her tarafta müzikalar susmuş ve hiç bir tiyatro veya sinema kapılarını açmamıştır .

Geceleyin, İstanbul ve Ankara radyoları matbuat programları yerine ebediyete karışmış olan kral Aleksandrın hayatı ve eseri hakkında türkçe, fransızca ve yugoslavca nutuklar koymuştu.

Nutuklara riyaseticumhur orkestrasının çaldığı marş fünebr ile başlanmıştır.

Bu ziyam büyüklüğü önünde Türk milletinin duyduğu acıyı gösteren bu nutku aşağıya yazıyoruz:

Şu saatte dost ve büyük Yugoslav milleti kendi sevgili kralı ve büyük önderimiz Gazinin dostu Aleksandr hazretlerini toprağa teslim etmiş bulunuyor. Fakat yalnız Yugoslav milletinin, bir tek adam gibi, korkunç hâdise üzerine soğuk kanlılığını ve birliğini muhafaza etmesi değil, hemen bütün Avrupa devletlerinin Yugoslavyaya karşı gösterdikleri içten gelen büyük alâka ve dostluk ta isbat etmiştir ki, katilin zalim kurşunu kral Aleksandrın maddesini zedelemiş fakat temsil ettiği ve hayatile de ödemekten çekinmediği manevi varlığın kılına bile dokunamamıştır.

Bu manevi varlık, bir bakımdan dost Yugoslavyanın sarsılmaz birliğidir. Bir ikinci bakımdan da, bu manevi varlık, Yugoslav milletinin cihan sulh yapısının en kuvvetli direklerinden bi - ridir.

Katilin kurşunu idealist kralın ha - yatını durdurmuştur. Fakat Yugoslav - ya, eskisi kadar ayakta ve sağlam durduğu gibi sulh davası da, yolundan bir santim şaşmamıştır.

Bugün Yugoslavyanın merkezi Belgratta, kral Aleksandrın tabutu başında bütün Yugoslav milletile onun dostu olan milletlerin en yüce mümessilleri ve hattâ askeri kıtaları vasıtasile buluşmaları, Yugoslav birliği ile Avrupa ve dolayısile cihan sulhu etrafında ne kadar büyük kuvvetlerin söz birliği yapmış oldukla - rını gösterir.

Tarihte eşsiz kalacak olan bu umumi matem ve cenaze merasiminin manası büyüktür.

1914 temmuzunda atılan kurşun büyük insanları felce uğratarak bütün ihtirasları çözmüş ve insanları biribirine doğratmıştır. Bu seferki kurşun harbi çözecek yerde sulh ülküsü ve sulh şuurunu biran içinde, kral Aleksandrın hatrası ve eseri etrafında topladı.

Acı, her yerde olduğu gibi, dost Türkiyede de pek büyük ve pek derindir. Kral Aleksandr yalnız büyük önderimizin şahsi dostu değildir, güttüğümüz cihan sulhunda prensibinin de realiza - törlerinden biriydi. Nitekim, vazife kurbanı olarak gitti. Vazifesi başında öldü. Fransaya yaptığı seyahatten son - ra hem orta Avrupa, hem Yugoslavya - İtalya komşuluğu hem de Balkan birliği davaları halledilecekti. Komitecinin kurşunu, Yugoslavyanın idea - list kralı ile büyük Fransız cumhuriyetinin hariciye nazırını öldürmekle bu-

# Cenazeye yarım milyon halk iştirak e

(Başı 1 inci sahifede)

köylüler tarafından kır çiçekleri ile yapılmış olanları da vardır.

## Merasim nasıl oldu?

BELGRAT, 18 (A.A.) — Avala ajansı bildiriyor:

Kral Aleksandrın cenazesini bekleyen bütün Belgradın geceki hali çok müessir bir manzara teşkil etmiştir.

Karanlığa inzimam eden soğuk bir yağmur şehre bitmek tükenmek bil - mez bir hüzün yaymakta idi. Miktarını tahmin kabil olmıyan ve fakat her halde yarım milyondan fazla olan bir halk sabaha kadar büyük bir sabır ile ve tevekkülle güneşin yükselmesini beklemiş ve eski şövalyeler kadar yüksek bildiği büyük kralının son defa olarak tabutunu görmek istemiştir .

*Saat 8 de*

Şafakla beraber her tarafta emniyet tedbirleri alınmış ve erkek, kadın, çocuk ve ihtiyar binlerce kişi hattâ cenazenin geçmiyeceği malûm olan so - kaklara bile hınca hınç dolmuştur.

Saat sekizde paytahtın bütün çan - ları birden çalarak ruhani âyinin Katedral'da patrik Barnabe tarafından yapılmağa başlandığını herkese ilân etmiştir. Ayinde, partiğin etrafını alan arşevekler, evekler, ve bir çok papaslardan başka kral ailesi, ecnebi hü - kümdarlar, Yugoslavya kraliyeti na - iplik meclisi azaları, ecnebi devlet - ler tarafından gönderilen feykalâde heyeti murahhasalar, sefirler ve pek çok muteber zevat hazır bulunmuş - tur.

Bu esnada Yugoslavya ve ecnebi tayyareleri pek alçaktan yağmurlu semada uçarak âyine iştirâk ediyorlar - dı.

*Alayın teşekkülü*

Sağ tarafa dizilmiş olan askerler birden selâm vaziyeti aldılar ve cena - ze alayı, üç saatten fazla devam edecek kadar bir yürüyüş için yerinden ha - reket etti. Alay şu suretle teşekkül etmişti:

En başta askeri mektep talebesi tarafından taşınılan büyük bir haç yü - rüyor ve arkasından sırasile cenaze alaymı idareye memur olan ceneral Tomiç ve kraliyet süvari muhafız ta - burundan bir bölük, heyeti murahhasalar, bayraklarile bütün Yugoslav alayları, kraliyet piyade muhafız taburu, Fransa namına 150 inci piyade alayından bir bölük, Fransız tayyarecileri, ve bahriyelileri, İngiliz bah - riyelileri, müteveffa kral Aleksandrın kumandanı bulunduğu Romanya alayından bir bölük, kraliçe Marinin kumandanı bulunduğu Romanya alayından bir bölük, Çekoslovakyanın Yugoslav ismini taşıyan 48 inci alaym -

*Aleksandrın defnedileceği Karageorgovitch ailesine mahsus makbere*

dan bir bölük, Türkiye riyaseticumhur muhafız alaymdan bir bölük, Yunan muhafız alayından bir bölük , Yugoslavya bahriyelileri, Yugoslav piyade - leri namına bir bölük.

Bunların arkasından Kara Corc yıldızı nişanın hamil olanlar, müteveffa kralın iki zabit tarafından çekilen atı, baştanbaşa çelenklerle dolu ve etrafı so - kollarla muhat 19 kamyon, Çekosyovakya, Polonya, Rusya ve Yugoslavya Sokolları şefleri ve bayrakları, bütün hü - kümdarlar tarafından gönderilen ve Yugoslav bahriyelileri tarafından el üs - tünde taşınılan çelenkler ve her millete mensup ruhani rüesa yürüyorlardı.

*Kralın tacı*

Bunların arkasından yüzlerce papaz, daha arkasından peskoposlar ile başpeskoposlar ve nihayet patrik Bernabe yürüyordu.

Rühbandan sonra ceneral Midiç kralın tacını, amiral Prits asasını, ceneral Laziç kürresini, ceneral Kritiş bayrağını ve ceneral Yuruşiç de kılıncını taşıyarak ilerliyorlardı.

Birdenbire halk diz çöktü ve ağlamalar duyuluyordu: Kralın cenazesi geçi - yordu. Tabut bir top arabasına konul - muştu. Arabayı muhafız kıtalarının zabit ve askerleri çekiyordu. Arabanın etra - fında sarayın askeri ve mülki erkânı yürüyor ve arkasında da Sokol üniformasını taşıyan genç kral İkinci Piyer ile siyahlara bürünmüş kraliçe Mari, onların arkasından kralın ailesi efradı, Fransa Reisicumhuru M. Löbrön, Romanya kralı Karol, İngiliz prençlerinden Jorj, İtalyan prenslerinden dük Dispoleto, Bulgar prenslerinden Siril, Romanya prenslerinden Nikola, muhtelif devlet reislerinin mümessilleri ve ezcümle Al - man hava nazırı M. Göring, Çekoslovakya başvekili M. Aliptr, Türkiye hariciye vekili Tevfik Rüştü bey, ve daha sonra Yunan hariciye nazırı M. Maksimos, Çekoslovakya hariciye nazırı M. Benes, Romanya hariciye nazırı M. Titülesco, ve diğer ecnebi heyet reislerile azası geliyordu.

Bu heyat azası arasında Fransa harbiye nazırı mareşal Peten, İngiliz amiralı Fişer, Romen mareşalı Prezean, ve Çekoslovak ceneralı Srovi göze çarpı -

*Ayin esnasında kilise bahçesinde biriken halk*

yordu. Sonra devlet naipleri Stankoviç ve Petroviç ve bunların arkasından başvekil M. Uzunoviç ile bütün kabine azası, ve bunların arkasından da sefirler, ve daha sonra parlâmento azaları, eski başvekil ve nazırlar, Belgrat belediye reisile ecnebi şehirlerin belediye reisleri, ve nihayet cenerallar, amirallar ve muhtelif teşekkül mümessilleri yürüyorlardı.

*Küçük prensler*

Küçük Prens Tonislav ile Andre cenaze merasimine sarayın penceresinden iştirak etmişlerdir. Cenaze alayı sarayın önünden geçerken Yugoslav, Fransız, Romen ve Çekoslovak tayyareleri alayın üstünde çok alçaktan uçuyorlardı.

İstasyonda alaya refakat etmiş olan Yugoslav ve ecnebi müfrezeler tabutun önünde geçit resmi yapmış - lar ve sonra cenaze saat 11,15 te hususi trene konulmuştur. Tren Belgrattan saat 11,35 te ayrılmış ve Maldenevats'a 13,15 de varmıştır.

Trenin geçtiği bütün yollarda sıralanmış olan halk tren geçerken diz çöküyordu. Maldenovats'ta Kralın cesedi köylüler tarafından trenden indirilerek bir otomobile konulmuş ve cenaze alayı Karacorceviçlerin Oplenats klisesine gitmiştir. Kliseye 14,35 te varılmıştır. Bu esnada klisenin bütün çanları çalıyor ve üzerinde de tayyareler uçuşuyorlardı. Ceset mobilden 20 eski muharip tara indirilerek klisenin içerisine g müş ve Karacorc ile birinci Pi rasına bırakılmıştır. Kral ikin er ile Kraliçe Mari, devlet reis kûmet naibi Prens Pol, Kralın efradı, ecnebi heyet rüesası, met ve parlamento azası da kli dikten sonra Patrik Bernabe da papaslar olduğu halde tab nünde ölü dualarını okumuştur

Bunu müteakıp tabut eski m ler tarafından makbere indir Bu an çok acıklı olmuştur: M zabitleri makberi kapatırken ağlamalar duyuluyordu. Kralı kliseden çıktıktan sonra tepe lanmış olan halk mezarın ö geçmeğe başlamıştır. Bu esna tün Yugoslavyadaki kliseler çanı çalıyorlardı.

*Heyetlerin celenkleri*

BELGRAT, 18 (A.A.) — K leksandrın cenaze merasiminde bulunmak üzere buraya gelmiş adetleri 29 a baliğ bulunan ecn yetler reislerinin dün kâffesi fa kralın tabutu üzerine çelenk muşlardır.

Muhtelif parlâmentolar m heyetleri Yugoslavya parlâme ziyaret etmişler ve orada ayan busan meclisleri divanlarının tarafından kabul edilmişlerdir.

*Cenaze kiliseye nakledil*

BELGRAT, 18 (A.A.) — 4 tenberi önünden 300 binden fa geçmiş olan kral Aleksandrın ce yarısı büyük kiliseye nakled tir. Cenaze alayı bu sabah ora reket edecektir.

Cenaze Belgrat istasyonuna rülecek ve buradan hususi bir Belgrada seksen kilometre mesa lan Topolaya nakledilerek orada sede Karayorgoviç hanedanına a zarlığa defnedilecektir.

*M. Lebrunun istikbali*

BELGRAT, 18 (A.A.) — D şamki gazeteler, Belgrat ahali fından Fransız reisicumhuruna gösterilen hararetli kabulden ba tedirler.

Gazetelerin yazdığına göre , bert Lebrunun prens Pol ile binmiş olduğu otomobil istas çıktığı zaman halk içinden ge coşkunlukla müşarünileyhi alkışla yaşa diye bağırmıştır.

*İngilterede matem*

LONDRA, 18 (A.A.) — Be yapılan kral Aleksandrın cenaze simi münasebetile Londradaki ve resmi dairelerin bütün bayrak rın çekilmiştir.

Londrada dini bir merasim ya tır. İngiltere kralını merasimde dö Gal (Degalles) temsil etmişti

Hariciye nazırı, kabine azala bir çoğu ve ecnebi sefirler mer hazır bulunuyorlardı.

Belgrat kilisesinde yapılan di rasimde Kent dukası, prenses M ile beraber, İngiltere kralının mü sili olarak matem halinde bulun ailesinin içinde yer almıştır.

Dini merasimden sonra alay yona gitmiştir. Kralın cesedi kil Optanteze nakledilerek öğleden Sen - Jorj kilisesinin mahzenine mülecektir .

*Macar zabitleri ve Hırvat müll*

BUDAPEŞTE, 18 (A.A.) — Telgrafa ajansı bildiriyor :

Bazı ecnebi gazeteleri, Macar lerinin şeref ve haysiyetlerine d cak bazı havadisler neşretmişler

Bu havadislere göre, mülteci kampı olan Jankaputszta'da zabitleri Hırvat muhacirlerine g tethiş hareketinde bulunmak iç vermişlerdir.

Salâhiyettar Macar mahafili b berleri kat'i surette tekzip etm bunları hainane bir iftira diye ederek infial ile reddeylemektedi

Tekzipnamede de denildiği bu haberler dünyanın hiç bir b da kulak asılmıyacak derecede haberlerdir.

*Yugoslavyanın Macaristana ol tom verdiğine dair yanlış bir*

ROMA, 18 (A.A.) — Efkâr miye, Benes - Laval mülâkatını nuniyetle karşılamaktadır .

Gazeteler, Avrupanın siyasi sını bozmak için ortaya atılan maksatlara müstenit haberlerden setmekte ve bilhassa Amerika dan gelen ve Yugoslavyanın Ma tana bir ultimatom vermiş olduğu dia eden haberi takbih etmektedir

Lavoro Fasciste gazetesi Fran talyan münasebatını Almanya ile cut olan münasebat bakımından kik etmektedir. Bu gazete, Alman nın hali hazırdaki hattı hareketind fi bir hüsnü niyet eseri görmekte şöyle demektedir:

«Hiç kimse Almanyanın mü kalmasını istemiyor. Fakat, Alman nın teşriki mesai hususundaki h niyetini vakialarla isbat etmesi ic der.»

*Bulgaristanda*

SOFYA, 18 (A.A.) — Bulgar a sı bildiriyor:

Kral Aleksandrın cenaze merasim tesadüf eden bugün bütün Bulgarist için bir matem günüdür. Memleketin tarafında ruhani âyinler icra edilmiş, tün resmi müessesat matem bayrağı miş ve diğer bayraklar yarıya indir miştir.

---

na mani olmuş mu oldu?

Asla... O kurşun bu davanın hallini belki bir kaç hafta geçiktirecektir. Fakat davaların halline engel olmak, terrorist bir teşkilâtın kıvıracağı iş değildir. Ferdî suikastlerin bir takım neticeler verdiği devirleri, medenî insanlık artık arkalarda bırakmıştır.

Kral Aleksandrın Fransa seyahatile alâkadar olan daveları hiç bir kurşun yoldan çeviremez. Çünkü bunların ta - hakkuk etmesine, kral Aleksandr ve Bartu gibi büyük şefler karar verdiği gibi, büyük milletler de and içmiştir. Sulh behemehal muhafaza edilecektir.

Asker kralı bugün gömdüler. Onu toprağa bıraktılar sanmayınız. O mil - letinin, dost milletlerin ebedî hatıralarına, sulh ve sükûn bekliyenlerin kalplerine gömüldü. Onu uzaklarda, uzak mesafelerde değil içimizde, yanımız - da, sulh ve sükûn ülküsü ile birlikte daima anacağız.

Kara haber, Türkiye topraklarını bir büyük matem halinde sardı, Türkiyede matem haberi bayrakları aşağıya indirdi. Lâmbalar söndü, dost devlet şefi için bir memleket tek bir kalp ha - linde acı duydu.

Büyük kral Aleksandrın ölüm faciası önünde yalnız devlet değil, onu terkip eden millet te derinden matem tuttu.

Onun toprağa gömüldüğü gün, Türkiye hakiki acı duymuş bir ailenin iztırabını daha şiddetle hissetti.

Bu matemin fili tezahürlerini derhal görebilirsiniz. İklimden iklime uzayıp geniş Türkiye topraklarında bu akşam gülen, eylenen, hattâ şarkı söyliyen bir adam bulamazsınız. Bizim de iztirabımız büyük. O'nun için dost Belgrada teselli verecek halde değiliz. Biz de teselliye muhtacız.

*Kütahyada matem*

KÜTAHYA, 18 (A.A.) — Bugün bütün Kütahya Yugoslavya Kralı A - leksandr hazretlerinin matemini tut - maktadır. Bayraklar yarıya indiril - miştir.

*Çankırıda matem*

ÇANKIRI, 18 (A.A.) — Dost Alek sandr Hazretlerinin cenaze merasim - nin icrası günü olmak itibarile bu - gün Çankırıda bütün devair ve mües sesat bayraklarını yarıya indirdi. Eğlence yerleri bir gün için tatil edilmek suretile bu merasime manen iştirk edilmektedir.

*Zonguldakta matem*

ZONGULDAK, 18 (A.A.) — Yugoslavya Kralı Aleksandr Hazretle - rinin cenaze merasimi yapılması hasebile bugün limanda bulunan küçük büyük bütün sefain, resmî ve hususî mebani ve konsoloshaneler bayrakla - rını yarıya çekmek ve şehirde mevcut sinemalar ve umumî mahaller gece ve gündüz kapalı kalmak suretile dost Yugoslavya milletinin matem ve tees sürüne iştirâk edilmiştir.

*Uşak ve Bursada*

UŞAK, 18 (A.A.) — Uşak halkı dost Yugoslavya kralı Aleksandr Hazretleri - nin matemine derin teessürle iştirak et - ti. Devair ve müesseseler ve fabrikalar bayraklarını yarıya kadar indirmişler - dir.

BURSA, 18 (A.A.) — Yugoslavya kralının gömülmesi münasebetile Bur - sada ve vilâyetin diğer bütün kazala - rında devlet dairelerile evlere ve hususî teşekküllere çekilen bayraklar yarıya indirilmiş ve vilâyetin her köşesi yasa iş - tirak etmiştir.

TEPEBAŞI ŞEHİR TİYATROSUNDA
Bugün matine 14,30 da
Akşam saat 20 de CÜRÜM VE CEZA
20 Tablo
Yazan F. M. Dostoyevsky. Tercüme eden Reşat Nuri.
İstanbul Belediyesi Şehir Tiyatrosu

* * *

Eski Fransız Tiyatrosunda
Bugün matine 14,30 da
Bu akşam saat 20 de
YARAŞA OPERET
5 perde, Besteliyen Yohann Strauss
Tercüme eden: Ekrem Raşit.

AKBA
MÜESSESELERİ
Ankaranın modern her türlü kitap, gazete ve mecmua ile model ve fotoğraf levazımı ihtiyacına cevap veren yegâne müesseselerdir.
Merkezi : Maarif Vekâleti karşısında Şubesi : Samanpazarı. Telefon: 3377. İstanbul şubemizde Ankaranın neşriyatını bulabilirsiniz.— İkdam yurdu ittisalinde.
7144

İstanbul Beşinci icra memurluğundan:

Beyoğlunda Telgraf sokağında Panaiya Hanında 5 numaralı dairede mukim iken elyevm ikametkâhı meçhul Zan Voridis efendiye.

Kostantin Siskidis Efendiye izafetle vekili avukat Lazaraki Körlçü oğlu efendi tarafından 5 - 6 - 934 tarihli takip talebinde ve 3 - 12 - 931 tarihli hesabı cariye istinaden zimmetinizde alacağı olan 3752 lira 35 kuruşun 31-12 - 931 tarihinden itibaren yüzde beş faiz ve masarif ve ücreti vekâletle birlikte ve haciz yolulile tahsili talep edilmiş ve tanzim olunan 934-3692 dosya No.lı ödeme emri berayı tebliğ ikametgâhınıza gönderilmiş ise ödeme emri zahrına verilen meşruhatta mezkûr ikametgâhı terkederek Yunanistana gittiğiniz ve yeni ikametgâhınız da meçhul olduğu anlaşılmış ve icra ettirilen tahkikatta bunu teyit etmiş olduğundan yukarıda yazılı borç ve masrafları işbu ilân tarihinden itibaren iki ay içinde ödemeniz, borcun tamamına veya bir kısmına ve yahut alacaklının takibat icrası hakkına dair bir itirazınız varsa yine bu iki ay içinde bildirmeniz ve bildirmediğinz takdirde ayni müddet içinde ve icra ve iflâs kanununun 74 üncü maddesi mucibince mal beyanında bulunmanız lâzımdır. Beyanda bulunmazsanız polisle tazyik olunacağınız hakikate muhalif beyanatta bulunduğunuz takdirde hapisle cezalandırılacağınız borcu ödemez veya itiraz etmezseniz hakkınızda cebri icraya devam edileceği mezkûr ödeme emrinin tebliği makamına kaim olmak üzere ilân olunur. (3764)

Sultanahmet Sulh Mahkemesi Birinci Hukuk Hâkimliğinden:

Davacı İtimadı Millî sigorta şirketi tarafından İstanbulda Maksudiye hanında üçüncü katta 29 numarada Cemil İcaç Bey aleyhine açtığı alacak davasının cari muhakemesinde mumaileyhin 13 - 10 - 934 tarihinde mahkemede hazır bulunması hakkında vaki ilânen tebligata rağmen gelmediğinden hakkında gıyaben cari muhakeme müddei defterlerini ibraz etmiş ve okunmuş ve mahkeme dahi hüküm derecesine gelmesine nazaran muamelei gıyap kararının ilânen tebliğine karar verilmiş ve muhakemesi dahi 17 - 11 - 934 tarihine müsadif cumartesi günü saat 14 de talik kılınmış olduğundan yevmi mezkûrda gelmediği ve beş gün zarfında itiraz etmediği takdirde hakkında lâzım gelen muamelei kanuniyeyi hukukiye icra kılınacağı ilânen tebliğ olunur. (3766)

Asiye mahkemeleri İkinci Yenileme bürosundan:

İstanbul belediyesi tarafından Kadıköyünde Misakı Milli sokağında 2 - 69 No. da mukim Safiye ve kerimesi Zafer Hanım aleyhlerine açılan alacak davasının yenilenme muamelesi sırasında, halen ikametgâhları meçhul bulunan müddeialeyhler ilânen tebligat icrasına karar verilmiş olduğundan tetkikatın icra kılınacağı 23 - 1 - 935 çarşamba günü saat 14 te büroda hazır bulunmaları lüzumu tebliğ makamına kaim olmak üzere ilân olunur. (3771)

İstanbul Birinci İflâs memurluğundan:

Müflis Vahram Subuhyan Efendiye ait ve evvelce yanmış olan iflâs evrak ve muamelesi yenilenecoğinden evvelce masaya müracaat etmiş olan alacaklıların ellerindeki evrak ve vesaikle ve vekili olanların vekâletnamelerile birlikte 934 senesi 2 ci teşrinin 5 nci pazartesi günü saat on birde memuriyetimize müracaatla kayıtlarını yaptırmaları ve aynı saatte yapılacak toplanma sırasındaki tetkikat esnasında hazır bulunmaları ve müflisin de memuriyetimize müracaatı ilân olunur. (3774)

VAPURCULUK
TÜRK ANONİM ŞİRKETİ
İSTANBUL ACENTALIĞI
*Liman Han, Telefon: 22925.*

Trabzon yolu
TARI vapuru
21 Teşrinievvel Pazar günü saat 20 de Galata rıhtımından kalkacak. Gidişte Zonguldak, Inebolu, Ayancık, Samsun, Unye, Ordu, Giresun, Tirebolu, Görele, Trabzon ve Rizeye . Dönüşte bunlara ilâveten Of ve Sürmene ye uğrayacaktır.

Mersin yolu
İNÖNÜ vapuru 21 Teşrinievvel
PAZAR günü saat 10 da Sirkeci rıhtımından kalkacak, gidişte Çanakkale, Izmir, Kuşadası, Küllük, Bodrum, Rodos, Marmaris, Dalyan, Fethiye, Kalkan, Kaş, Finike, Antalya, Mersine gidecek, dönüşte ayni iskelelerle beraber, Alanya, ve Geliboluya uğrayacaktır.

Profesör
Dr. İhsan Hilmi B.
Avrupadan geri dönmüştür.

Beykoz sulh hâkimliğinden:

1 — Satılarak tutarı hisselerine göre taksim ve tevzi edilmek suretile ortaklığın kaldırılmasına mahkemece karar verilmiş olan Kanlıcada Hisar caddesinde 24 No. lu alt katta karşılıklı dört oda iki merdiven ve bir helâ ve üst katta ayni şekilde 4 oda bir helâ bir sandık odası bir büyük sofa ve bahçeyi ve muttasıl bir mutfağı mevcut yalı 20-11-934 salı günü saat 16 da birinci arttırması icra olunacaktır. 2 — Arttırma şartnamesi 20-11-934 tarihinden itibaren 22 dosya No. sı ile herkesin görebilmesi için açılacaktır. Fazla tafsilât almak isteyenler her zaman mahkememize müracaat edebirler. 3 — Arttırmaya iştirâk için 3500 lira kıymeti muamelesi olduğu rapordan mezkûr bulunan bu yalının yüzde 7,5 nisbetinde akçesi veya milli bir bankanın teminat mektubunu arttırmadan evvel mahkeme başkâtipliğine verilmeleri şarttır. 4 — İpotek sahibi alacakları ile diğer alâkadarların irtifak hakkı sahiplerinin gayri menkul üzerindeki haklarının hususu ile faiz ve masrafa dair olan iddiaların işbu ilân tarihinden itibaren yirmi gün içinde evrakı müsbitelerile birlikte mahkememize müracaatları ve aksi takdirde haklarının tapu sicilile sabit olmayanların satış bedelinin paylaşmasından hariç kalırlar. 5 — Gösterilen günde arttırmaya iştirâk edenler arttırma şartlarını okumuş ve lüzumlu malûmatı almış ve bunları tamamen kabul etmiş sayılırlar. 6 — Tayin edilen gün ve saatte bu yalı üç defa bağırıldıktan sonra arttırma bedeli kıymetinin yüzde yetmiş beşini bulmazsa on beş gün daha temdit ve bu on beşinci günün tesadüf ettiği 5-12-934 çarşamba günü saat 16 da yapılacak arttırmada en çok arttıranına ihale edilir. Böyle bir bedel elde edilmezse satış yapılmıyarak kanunu mahsus ahkâmına göre müsait bir zamanda satılmasına devam olunmak üzere satış geri bırakılır. 7 — Mezkûr yalı kendisine ihale olunan kimse derhal veya verilecek müddet içinde parayı vermezse ihale kararı fesholunarak kendisinden evvel en yüksek teklifte bulunan kimseye vermiş olduğu bedelini almağa razı olursa ona ve razı olmaz veya bulunmazsa tekrar 15 gün müddetle arttırmaya çıkarılır. En çok arttırana ihale edilir. Ve eski ihale arasındaki fark makamımızca müşterisinden açıkça tahsil olunur. 8 — Bu yalının vergi ve belediye resimleri satış gününe kadar olanların hissedarlara ve yüzde iki buçuk dellâliye resmile mezat dairesine ihale pulları müşteriye aittir. 9 — Mezkûr yalının 20-11-934 salı günü saat 16 da işbu ilânda gösterilen şartname dairesinde satılacağı ilân olunur . (3783)

Yeniköy sulh icra memurluğundan:

Mahcuz ve paraya çevrilecek yerli Anadolu malı günde beş okka süt verir elli lira kıymetinde bir inek 24 - 10 - 934 çarşamba saat dokuzda İstinye çarşısında açık arttırma ile satılacağından taliplerin mahallerinde bulunacak memura müracaatları ilân olunur. (3768)

# Gayrimübadiller Takdiri Kıymet Komisyonundan

20 1 nci Teşrin Cumartesi 1 numaradan 549 numaraya kadar
21 „ „ Pazar 550 „ 1215 „ „
22 „ „ Pazartesi 1216 „ 2318 „ „

Alacakları yekûnu 100,000 lirayı geçmiyen ve karar numaraları yukarıa yazılı olan Gayrimübadillerin binde 4,3 nisbetinde nakit istihkaklarını almak üzere hizalarında gösterilen günlerde Komisyona müracaat etmeleri (6909)

İstanbul Haricî Askerî Kıtaat ilânları.

Yüz kırk bin kilo kuru fasulye kapalı zarf usuliyle ihalesi 3 Teşrinisani 934 cumartesi günü saat on dörttedir. Şartnamesini görmek üzere her gün ve ihale günü de vaktinden evvel teminat ve teklif mektuplarını makbuz mukabilinde Ankarada Levazım Amirliği satınalma komsiyonu Riyasetine vermeleri. (383) (6470) 6965

* * *

İzmir 3 Tay. Alayının ihtiyacı için 145200 kilo ekmeği kapalı zarfla satın alınacaktır. İhalesi 28-10-934 pazar günü saat 15,5 tedir. Taliplerin şartnamesini görmek için her gün ve münakasasına iştirâk edeceklerin belli gün ve saatte İzmirde satınalma komisyonuna müracaatları. (384) (6472) 6966

* * *

Kayseri kolordu merkez kıtaatı ihtiyacı için 234 ton kok kömürü ile 150 ton Ereğli Kriple maden kömürü kapalı zarf usulile ayrı ayrı münakasaya çıkarılmıştır. İhalesi 7-11-934 tarihine müsadif Çarşamba günü saat 11 dedir. Kok kömürünün teminatı muvakkatesi 524 lira, Ereğli Kıriple maden kömürünün teminatı muvakkatesi 321 liradır. Şartnameyi görmek istiyenlerin her gün ve münakasay aiştirak edeceklerin muayyen gün ve saatte teklif mektuplarını Kayseri Askerî Satın Alma Komisyonuna müracaatları. (462) (6899)

* * *

Ordu Sıhhî ihtiyacı için 66 adet seyyar etüv makineleri kapalı zarf usulile satın alınacaktır. İhalesi 8-11-934 Perşembe günü saat 14 de icra edilecektir. Taliplerin evsaf ve şartnamesini görmek üzere hergün öğleden sonra ve münakasaya iştirâk edeceklerin o gün ve saatinden evvel teklif ve teminatlarile birlikte Ankara M. M. Vekâleti Satın Alma Komisyonuna müracataları. (463) (6900)

* * *

Vize kıtaatı için 28 adet büyük Linyit kömürü sobası, 59 küçük saç soba, 14 büyük mangal, 56 dirsek, 693 soba borusu, 2320 kürek, 287 maşa, 287 soba tahtası 25-10-934 perşembe günü saat 15 te pazarlıkla satın alınacaktır. İsteklilerin şartnamesini görmek için İstanbul Levazım Amirliği Satınalma Komisyonuna ve pazarlığına gireceklerin Vizede Satınalma Komisyonuna müracaatları (469) (6901)

* * *

Çorludaki kıtaat ihtiyacı için 50 ton kok kömürüne belli olan eksiltme gününde talip çıkmadığından eksiltme günü 22-10-934 Pazartesi günü saat on beşte bırakılmış, şerait ve evsaf eskisi gibidir. Eksiltmeye gireceklerin belli gün ve saatte teminatlariyle birlikte Çorludaki komisyonumuza müracaatları. (456) (6861)

* * *

Tekirdağ kıtaatı için 30000 ve Malkaraaki kıtaat ihtiyacı için 18,000 kilo kiceman 48 bin kilo kuru soğan ihale günü olan 13-10-934 Cumartesi günü talip çıkmadığından münakasası bir hafta talik edilmiş ve ihale günü 22-10-934 pazartesi günü saat 15 olarak tayin kılınmıştır. Evsaf ve şeraitini öğrenmek isteyenlerin her gün ve münakasaya iştirak edeceklerin de belli gün ve saatte Tekirdağında Fırka Satınalma komisyonuna müracaatları. (464) (6893)

* * *

Ordu için 20000 kilo çorap lık pamuk ipliği kapalı zarfla alınacaktır. Parası olan 38000 liranın yarısı bono diğer yarısı peşin olarak verilecektir. Bağlarını görmek isteyenlerin her gün ve arttırma eksiltmeye geleceklerin 10-11-934 cumartesi saat 10-5 ta pey akçeriyle beraber dilek okuntularını M. M. V. Satınalma komisyonuna vermeleri. (466) (6898)

* * *

Vize ve Pınarhisar kıtaatı ihtiyacı için aşağıda cins ve miktarları yazılı erzak satın alınacaktır. Pazarlık ve ihale günü 20-10-934 saat 15 dir. Taliplerin belli gün ve saatte teminatlarile birlikte Vizede Komisyona müracaatları. (470) (6891)

Vize için

| Kilo | |
|---|---|
| 2189 | Şehriye ) |
| 7861 | Mercimek ) |
| 12364 | Bulgur |

Pınarhisar için

| | |
|---|---|
| 1200 | Mercimek ) |
| 11027 | Gaz yağı ) |
| 1231 | Şehriye ) |
| 1382 | Kuru üzüm) |
| 9951 | Bulgur ) |
| 9232 | Gaz ) |

* * *

Çorludaki kıtaat ihtiyacı için pazarlıkla 2000 kilo pirinç alınacaktır. Pazarlık günü 21-10-934 Pazar günü saat 15 tedir. Şartnameyi göreceklerin her gün pazarlığa iştirâk edeceklerin belli gün ve saatte teminatlarile beraber Çorludaki komisyonumuza müracaatları. (468) (6895)

* * *

İzmitteki kıtaat için 100 yular başlığı,50 büyük çul, 50 belleme, 100 kıl yem torbası, 25 su koğası, 12 tavla halatı 24-10-934 çarşamba günü saat 10 da pazarlıkla satın alınacaktır. Taliplerin evsaf ve şeraitini öğrenmek üzere İzmitte Fırka Satınalma Komisyonuna müracaatları. (467) (6896)

* * *

Vize ve Pınarhisar kıtaatı ihtiyacı için aşağıda cins ve miktarı yazılı Erzak satın alınacaktır. Pazarlık ve ihale günü 21-10-934 saat 15 tedir. Taliplerin belli gün ve saatte teminatlarile birlikte komisyona müracataları. (465) (6897)

| Kilo | Vize için |
|---|---|
| 4000 | Patates |
| 500 | Zeytin tanesi |
| | Pınarhisar için |
| 555819 | Odun |
| 400 | Sabun |
| 2000 | Patates |
| 500 | Zeytin tanesi |

* * *

Çorludaki askerî hastanesi ihtiyacı için 409220 kilo kok kömürüne belli eksiltme günün de talip çıkmadığından eksiltme günü 22-10-934 Pazartesi günü saat on beşe bırakılmıştır. Şerait ve evsaf eskisi gibidir. Gireceklerin teminatlariyle birlikte belli gün ve saatte Çorludaki komisyonumuza müracaatları. (473) (6902)

DOKTOR
Rusçuklu Hakkı
Galatasarayda Kanzuk eczahanesi karşısında Sahne sokağında 3 numaralı apartımanda 1 numara.
6644

İstanbul Kumandanlığı satınalma komisyonu ilânları

Aşağıda cins ve mıktarları yazılı erzak ayrı ayrı pazarlıkla alınacaktır. Taliplerin şartname ve nümunelerini görmek üzere her gün ve teminat makbuzlariyle O gün vaktinden evvel Fındıklıdaki komisyonda hazır bulunmaları. (104) (6792)

| Cinsi | Kılo | Ihale Tarihi | Nereye ait olduğu |
|---|---|---|---|
| Makarna | 14,000 | 22-10-934 saat 15 | Pazarlıkla F. için |
| Beyaz Peynir | 9,000 | 22-10-934 „ 15,30 | „ „ „ |
| İrmik | 300 | 20-10-934 „ 15 | „ İst. K. „ |
| Kuru Fasulye | 24,000 | 22-10-934 „ 16 | „ „ „ |

7332

* * *

Hadımköyü için kereste, çivi, oluklu galvanizli saç alınacaktır. İhalesi 22 Birinci Teşrin 934 Pazartesi günü saat 16,30 dadır. Taliplerin şartnameyi görmek üzere her gün ve teminat makbuzlarile o gün vaktinden evvel Fındıklıdaki Komisyonda hazır bulunmaları. (108) (6886)

* * *

Bayramıçtaki kıt'at ihtiyacı için 217000 kilo Bulgur ve yine ayrıca 165000 kilo Bulgur ayrı ayrı pazarlıkla (Bayramıçtaki Fırka satınalma komisyonunca) alınacaktır. İhalesi Bayramıçta 21 - 10 - 934 Pazar günü saat 13,30 da dır. Taliplerin şartnameyi ve nümunesini görmek üzere her gün ve teminat makbuzlariyle O gün vaktinde mezkûr komisyonda hazır bulunmaları. (193) (6795) 7327

İstanbul 7 inci İcra Memurluğundan:

# Emniyet Sandığına

500 lira mukabilinde birinci dercede ipotekli olup paraya çevrilmesine karar verilen ve tamamına 2300 lira kıymet takdir edilen İstanbulda Mimarhayrettin mahallesinde Gedikpaşa caddesinde eski 85 yeni 91 numaralarla murakkam bir bap nim kâgir hanenin tamamı açık arttırmaya vazedilmiştir. Arttırma peşindir. Arttırmaya iştirak edecek müşterilerin kıymeti muhammenenin yüzde 7,5 nisbetinde pey akçesi veya millî bir bankanın teminat mektubunu hâmil olmaları icap eder. Müterakim vergi, tanzifat tenviriye ve vakıf borçları borçluya aittir. Arttırma şartnamesi 3 - 11 - 934 tarihine müsadif cumartesi günü dairede mahalli mahsusuna talik edilecektir. Birinci arttırması 26 - 11 - 934 tarihine müsadif Pazartesi günü dairemizde saat 14 ten 16 ya kadar icra edilecek, birinci artırmada bedel, kıymeti muhammenenin yüzde 75 ini bulduğu takdirde üstte bırakılır. Aksi takdirde son arttıranın tahhüdü baki kalmak üzere arttırma on beş gün daha temdit edilerek 11-12-934 tarihine müsadif salı günü saat 14 ten 16 ya kadar dairede yapılacak ikinci arttırma neticesinde en çok arttıranın üstünde bırakılacaktır. 2004 numaralı İcra ve İflâs kanununun 126 ıncı maddesine tevfikan hakları tapu sicillerile sabit olmıyan ipotekli alacaklarla diğer alâkadaranın veirtifak hakkı sahiplerinin bu haklarını ve hususile faiz ve masarife dair olan iddialarını ilân tarihinde nitibaren 20 gün zarfında evrakı müsbitelerile birlikte dairemize bildirmeleri lâzımdır. Aksi takdirde hakları tapu sicillerile sabit olmıyanlar satış bedelinin paylaşmasından hariç kalırlar. Daha fazla malûmat almak istiyenlerin 934-2905 numaralı dosyada mevcut evrak ve mahallen haciz ve takdiri kıymet raporunu görüp anlayacakları ilân olunur. (6883)

## Ilgaz Belediye Reisliğinden:

Çelik boru ile 16249 Font ile 18806 lira keşif bedelli İlgaz kasabası Su tesisatı kapalı zarf usuliyle münakasaya konulmuştur. Taliplerin ihale günü 3-11-934 saat 15 te teminat akçeleriyle İlgaz Belediyesine gelmeleri ilân olunur. (6515) 7035

## Belediye Sular İdaresinden:

Şehre verilmekte olan suyu arttırmak için Terkozda yapılmakta olan ameliyat dolayısile 22-10-934 Pazartesi akşamı Terkos sularının kısmen az akacağı muhterem halka ilân olunur. (6915)

İstanbul 7 inci İcra Memurluğundan:

# Emniyet Sandığına

Birinci derecede ipotekli olup yeminli üç ehlivukuf tarafından tamamına bin iki yüz altmış lira kıymet takdir edilen İstanbulda Şehzadebaşında Kalenderhane mahallesinde Şehzadebaşı caddesi eski ve yeni 43 No. lı kâgir bir dükkânın tamamı açık arttırmaya vazedilmiş olduğundan 26-11-934 tarihine müsadif Pazartesi günü saat 14 ten 16 ya kadar dairede birinci arttırması icra edilecektir. Arttırma bedeli kıymeti muhammenenin yüzde 75 ni bulduğu takdirde müşterisi üzerinde bırakılacaktır. Aksi takdirde en son arttıranın taahhüdü baki kalmak üzere arttırma 15 gün müddetle tecdit edilerek 11-12-934 tarihine müsadif Salı günü saat 14 ten 16 ya kadar keza dairemizde yapılacak ikinci açık arttırmasında arttırma bedeli kıymeti muhammenenin yüzde 75 ni bulmadığı takdirde satış 2280 No. lı kanun ahkâmına tevfikan geri bırakılır. Satış peşindir, arttırmaya iştirâk etmek isteyenlerin kıymeti muhammenenin yüzde 7,5 nisbetinde pey akçası veya millî bir bankanın teminat mektubunu hâmil bulunmaları lâzımdır. Hakları tapu sicillerile sabit olmıyan ipotekli alacaklarda diğer alâkadaranın ve irtifak hakkı sahiplerinin bu haklarını hususile faiz ve masarife dair olan iddialarını evrakı müsbitelerile birlikte ilân tarihinden itibaren nihayet 20 gün zarfında birlikte dairemize bildirmeleri lâzımdır. Aksi takdirde hakları tapu sicilli ile sabit olmıyanlar satış bedelinin paylaşmasından hariç kalırlar. Müterakim vergi, tenviriye, tanzifiyeden mütevellit belediye rüsumu medyuna aittir. Daha fazla malûmat almak isteyenler 3-11-934 tarihinden itibaren herkesin görebilmesi için dairede açık bulundurulacak artırma şartnamesile 934-4439 No. lı dosyaya müracaatla mezkûr dosyada mevcut vesaiki görebilecekleri ilân olunur. (688

Hali tasfiyede bulunan

## Istanbul Liman Inhisar Şirketi

Muvakkat İdare Heyetinden :

Liman Hanının 2 ve 3 ve asma katında tüccar ve komisyonculara elverişli mutedil fiyatta boş odalar bulunmaktadır. 7136

## Selimiyede Askerî Satınalma Komisyonundan:

Selimiyedeki kıtaatın ihtiyacı için aşağıda cins ve miktarı yazılı erzak 21 - 10 - 934 pazar günü saat 14 te pazarlıkla satın alınacaktır. İsteklilerin teminatlarile birlikte Selimiyede Askerî Satınalma komisyonuna müracaatları.

(6868)

| Cinsi | Miktarı |
|---|---|
| Bulgur | 10000 Kilo |
| Fasulye | 2700 „ |
| Nohut | 2700 „ |
| Soğan | 500 „ |
| Zeytin tanesi | 2600 „ |

Ecnebî memleketlere giden tüccar ve seyyahlara

## Banka Komerçiyale İtalyana

Sermayesi: 700,000,000 (İhtiyat akçesi : 580,000,000 Liret)

*Travellers (Seyyahin çekleri) satar*

Liret, Frank, İngiliz lirası veya Doları Frank olarak satılan bu çekler sayesinde nereye gitseniz paranızı kemali emniyetle taşır ve her zaman isterseniz dünyanın her tarafında, şehirde otellerde vapurlarda, trenlerde bu çekleri en küçük tediyat için nakit makamında kolayılıkla istimal edebilirsiniz. Travellers çekleri hakikî sahibinden başka kimsenin kullanamayacağı bir şekilde tertip ve ihtas edilmiştir. (5999) 6652

## Istanbul İthalât Gümrüğü Müdürlüğünden:

Mersin Gümrüğü Manifesto kalemi için 230 lira bedeli keşifli iki manifesto dolabile iki masa olbaptaki keşif defter ve resimleri mucibince münakasa ve ihalât kanununun 18 inci maddesinin A fıkrasına tevfikan pazarlıkla yaptırılacağından talip olanların Teşrinisaninin 8 inci perşembe günü saat 15 te İstanbul İthalaât Gümrüğünde müteşekkil Satınalma komisyonuna müracaatları. (6832)

## İnhisarlar U. Müdürlüğünden:

Haydarpaşa istasyonundateslim (12767) kilo Sınaî ve (3720) kilo Farmasötik Sulfat Dösut 21 - 10 - 934 tarihinde pazarlıkla satılacaktır. Talip olanların % 7,5 teminatlarile birlikte Cibalide Levazım ve Mubayaat şubesine müracaatları. (6738)

### DEVLET DEMIRYOLLARI İDARESI ILANLARI

İdaremiz için pazarlıkla satın alınacak olan elektrik, hırdavat, beyaz sabun, kenevir, ip bezli zımpara kâğıdı, isperme - cet mumu, telefon gibi "38,, kalem muhtelif eşyanın 24 - 10-934 çarşamba günü saat 11 de pazarlığı yapılacaktır. İstiyen - lerin mezkûr saatte mağazaya müracaatla tahriren teklifte bulunmaları ve mağaza dahilinde asılı listede X işaretli malzeme için nümune getirilmesi ve nümunesiz tekliflerin kabul edil - miyeceği ilân olunur. (6912)

## Yüksek Mullim Mektebi Müdürlüğünden:

1 — Yüksek Muallim mektebine alınacak talebenin müsa - baka imtihanı günleri asağıya yazılmıştır:

| | | | | |
|---|---|---|---|---|
| Riyaziye | 1 | İkinci | Teşrin | Perşembe |
| Fizik - Kimya | 3 | „ | „ | Cumartesi |
| Tarih | 4 | „ | „ | Pazar |
| Edebiyat | 5 | „ | „ | Pazartesi |
| Coğrafya | 6 | „ | „ | Salı |
| Dil | 7 | „ | „ | Çarşamba |

İmtihanlara sabah saat dokuzda başlanır.

2 — İmtihana gerek Maarif Vekâletine ve gerek Yüksek Muallim mektebine istida ile müracaat eden:

A — Lis emezunu bütün talebe ile

B — Edebiyat ve fen fakültelerine yalnız üç sömestirden az devam etmiş olanlar girebilecektir.

3 — Liselerin meslek kısmından mezun olanlar imtihana kabul edilmiyecektir.

4 — İmtihana girecek talebenin 22 Birinci Teşrin 934 Pa - zartesi gününden itibaren mektep idaresine müracaat ederek tam teşekküllü bir hastahaneye geçirecekleri muayene için lâ - zım olan matbu varakayı almaları ve imtihan gününe kadar muayenelerini yaptırmış bulunmaları lâzımdır.

5 — Dil imtihanı bütün namzetler için mecburidir.

6 — İmtihanlar yüksek muallim mektebinde yapılacaktır.

(6879)

## HİLÂLİAHMER

### Merkezi Umumisinden:

Eskişehir anbarında: Muhtlif âlât, edevat ve otomobil makine parçaları, saç, lama, demir parçalarile boş yağ ve ecza bidonları vesaire 20 Teşrinievvelde;

Muhtelif mengeneler, yağdanlıklar, makineye müteallik levazım vesaire 21 Teşrinievvelde;

Muhtelif cıvata, saplamalar, otomobil makas yaprakları, vesaire 23 teşrinievvel 934 tarihinde satılacağından taliplerin müracaatları. (3679)

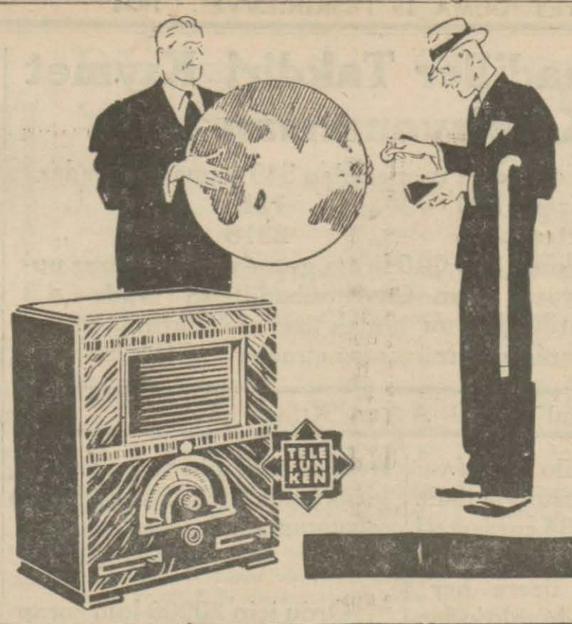


## Dünyaya malik olmak TELEFUNKEN sayesinde kabildir!

Kısa, Orta ve uzun dalgalı neşriyatı temiz ve pürüzsüz bir şekilde nakleden 1935 modeli TELEFUNKEN - 127 sayesinde musiki ihtiyacınızı tatmin edebilirsiniz. Bu derece mükemmel bir makine şimdiye kadar bu kadar ucuz fiata satılmamıştır.

Galata'da Bourla Biraderler ve Şürekâsı müessesesinden Telefunken'in (12) numerolu katoloğunu isteyiniz. Orada üç yeni modelinin tafsilâtını bulacaksınız.

## TELEFUNKEN

## Deniz yolları İŞLETMESI

Acenteleri : Karaköy Köprübaşı Tel. 42362 — Sirkeci Mühürdarzade Han. Tel 22740

### KARADENİZ YOLU

GÜLNİHAL vapru 20 Birinciteşrin CUMARTESI günü saat 18 de Hopaya kadar. (6880)

### AYVALIK YOLU

MERSIN vapuru 20 Birinciteşrin CUMARTESI günü saat 18 de İzmire kadar. (6881)

Emrazı dahiliye ve hıfzı sıhhat müte - hassısı Doktor Muallim

## ŞEKİP HABİP

Avrupadan dönmüştür. Hastalarını Ayasofya, Yerebatan caddesi No. 43 Hacı Süleyman ef. apartımanında kabul ediyor. Cumartesi, Pazartesi, Perşembe günleri öğleden sonra

Telefon : 23035

7227

Dr. İHSAN SAMI

## İSTAFİLOKOK AŞISI

istafilokoklardan mütevellit (ergenlik, kan çıbanı, koltuk altı çıbanı, arpacık) ve bütün cilt hastalıklarına karşı pek tesirli bir aşıdır. Divanyolu No. 189. (3148)

MECCANEN

## İncili Şerif

kitabını göndermek için adresimize yazmız :

Maison de la Bible Dpt. T. 2,

GENEVE (SUISSE)

3306 6935

## Dr. A. KUTIEL

Karaköy Topçular caddesi No. 33

6659

6651

## Nafıa Vekâletinden:

1 — Sivas - Erzurum hattı için 150,000 adet normal ve 1950 adet makas kaym travers :

2 — Filyos - Çatalağzı hattı için 40,000 adet normal ve 1755 adet makas kaym travers :

3 — Afyon - Antalya hattı için 160,000 adet normal ve 1170 adet makas kaym travers :

4 — Afyon - Antalya hattı için 175,000 adet normal ve 1365 adet makas kaym travers kapalı zarf usuliyle ayrı ayrı münakasaya çıkarılmıştır.

Münakasa 5 Teşrini Sani 1934 tarihine müsadif pazartesi günü saat 15 te Nafıa Vekâleti müsteşarlık makamında yapılacaktır. Taliplerin carî senelerine mahsus Ticaret Odası vesikasiyle

| | |
|---|---|
| 1 inci Parti için | (2897) |
| 2 „ „ „ | (2882) |
| 3 üncü „ „ | (7113) |
| 4 „ „ „ | (7915) |

Liralık muvakkat teminatlarının Merkez Muhasebeciliğine yatırıldığına dair makbuz veya Banka teminat mektupları ile teklif mektuplarını aynı gün ve saate kadar vermeleri ve komisyonda bulunmaları lâzımdır. Talipler bu hususta ki şartnameleri (15) lira mukabilinde Ankarada Nafıa Vekâleti Malzeme Müdürlüğünden alabilirler. (6669)

7196

Hali tasfiyede bulunan

## Istanbul Liman İnhisar Şirketi

Muvakkat İdare Heyetinden :

1 Eylül 934 tarihinden 934 Ağustos gayesine kadar muteber olan müessesemiz tarifesinin İktisat Vekâleti celilesinin tasvibi ile 935 Şubat gayesine kadar aynen temdit olunduğunu muhterem tüccar ve iş sahiplerince malûm olmak üzre ilân olunur. 7135

## Tıp Fakültesi Dekanlığından:

Fizyoloji Enstitüsünde iki asistan yeri açıktır. Bu işi isteyen İstanbul Tıp ve Fen Fakülteleri mezunlarının Dekanlığa müracaatları. (6808) 7336

## Liseler Alım, Satım Komisyonundan:

Komisyonumuza merbut Muallim Mektepleri Lise ve Ortamekteplerle mülhak pansiyonların Irmik, Şehriye, Nohut, Kuru Fasulye, Mercimek, Bezelye, Yoğurt, Gravyer peyniri, Şeker, Kuru Meyva, Hayvan yemleri, yemek ve ekmek artıklarile Çamlıca Kız Ortamektebinin Sebze ve Patatesi ve Erenköy Kız Lisesinin Sebzesi ve Kandilli Kız Lisesinin Ekmek ve Patatesi:

Bunlardan Sebze, Patates, Ekmek, Şeker, Gravyer peyniri, Nohut, Kuru fasulye, Mercimek, Bezelye 7 - 11 - 934 ve Irmik, Şehriye, Yoğurt, Kuru meyva, Hayvan Yemleri, Yemek ve Ekmek artıkları 14 - 11 - 934 tarihlerine müsadif Çarşamba günleri saat 16 da ihale edilmek üzere kapalı zarf usulile mevkii münakasaya ve müzayedeye konulmuştur. Şart namesini görmek isteyenlerin İstanbul Erkek Lisesindeki Komisyon Kalemine ve münakasaya iştirâk edeceklerin de teminatı muvakkate makbuzlarile birlikte Komisyonumuza müracaatları. (6735) 7267

## Nafıa Vekâletinden:

Haydarpaşa'da gümrüklenmiş olarak maktaı 25×2.5×1 m/m ve Tulû 2100 m/m olmak üzere 50 ton lama demiri kapalı zarf usulü ile münakasaya konulmuştur. Mezkûr lama demiri klaring yapılmış olan memleketlerden getirilecektir. Münakasa 15 - 11 - 934 tarihine müsadif Perşembe günü saat 15 de Vekâlet Müsteşarlık makamında yapılacaktır. Taliplerin tekliflerini Ticaret Odası vesikası ve 212,5 liralık teminatlarının Malsandığına yatırıldığına dair olan makbuz veya Banka kefalet mektubu ile birlikte ayni gün ve saata kadar Komisyon Riyasetine vermeleri lâzımdır. Bu husustaki şartnameler parasız olarak Ankara'da Vekâlet Malzeme Müdürlüğünden alınabilir. (6670) 7261

*Umumî Neşriyatı ve Yazı İşleri Müdürü ETEM IZZET*
Gazetecilik ve matbaacılık T. A. Ş.