Bütün Türkiye
Mehmet Efendi Mahtumları
Kahvesini içiyor
İst. Mısırçarşısı kapısı karşısında

Milliyet

Sahip ve Başmuharriri : Siirt Meb'usu MAHMUT

Bütün Türkiye
Mehmet Efendi Mahtumları
Kahvesini içiyor
İst. Mısırçarşısı kapısı karşısında.

FIATI 5 KURUŞTUR. 9 uncu sene No. 3017 PERŞEMBE 5 Temmuz 1934 Tel: { Müdür : 24318, Yazı işleri müdürü : 24319. İdare ve Matbaa : 24310.

Meclis Ordumuza Teşekkürlerini Bildirdi.

Kara, Deniz ve Hava kuvvetlerinin, Şehinşah Hz. nin ziyaretleri münasebetile, yaptıkları muvaffakıyetli tatbikat takdir edilmiştir

Meclis bugün tatil ediliyor. İsmet Pş.nın beyanatta bulunması muhtemel, duruşma meselesi

ANKARA, 4 (Telefonla) — Büyük Millet Meclisi yarın yaz tatiline karar verecektir. Sümer Bank sermayesinin fazlalaştırılmasına dair kanun lâyihasının yarın öğleye kadar bütçe, iktısat ve Maliye encümenlerinden mürekkep muhtelit bir encümende tetkikatı ikmal edilecek ve öğleden sonra heyeti umumiyede müzakeresi yapılacaktır. Yarınki toplantıda Başvekil İsmet Paşanın beyanatta bulunması ihtimali de vardır.

* * *

ANKARA, 4 (Telefonla) — Büyük Millet Meclisi bugün saat ikide Kâzım Paşanın riyasetinde toplandı. Hâkimler kanun lâyihasının encümene iade edilen maddesi heyeti umumiyeye geldiğinden bu lâyihanın müzakeresine başlandı. Devamsızlık edecek hâkimlere verilecek cezaları kaydeden mezkûr maddenin encümende tadil edilen maddedeki encümende tadil edilen şekli müzakere edilirken maddedeki bilâ-

(Devamı 6 ncı sahifede)

Almanya'da İhtilâl mi?

BERLİN, (Milliyet) — Şu satırların yazıldığı anda, Almanyada ehemmiyetli bir mukabil ihtilâlin basıldığı, biribirini takip eden fevkalâde nüshalarla, Berlin sokaklarında ilân edilmektedir. Mukabil ihtilâl mi? Daha dün ve hattâ evvelisi gün Almanyanın meşhur şefleri nutuklarında fırka vaziyetini sağlam gösterme - mişler miydi? Demek bu memlekette için için işliyen bir şey var.

Mukabil ihtilâl nasıl oldu?

Mukabil ihtilâlin mihrâkı: Münih, yani fırkanın umumî merkezi bulunan ve Hitlerin kuvveti le geçirmeden yıllarca çalıştığı yer dir. Mukabil ihtilâlin kahramanları: Bir aralık Başvekillik etmiş olan Ceneral Schleicher ve şimdiki fırkanın askerî teşkilâtı olan SA kıt'alarının şefi Rhömdür. Bu belli başlı simalardan başka bir sürü ikinci ve üçüncü derecede şefler var. Almanyanın garbında seyahatte bulunan Hitler, Münihte bir komplot olduğunu haber alır almaz sabah saat 3 te şafak sökerken tayyare ile Münihe uçuyor. Rhöm'ü evine giderek bizzat tevkif ediyor. Cenerali de tevkif ettirmek istiyor, iddiaya göre, ceneral silâhla mukabele ediyor. Araya giren karısile beraber öldürülüyor. Diğer şeflerden yedisi kurşuna kurban gidiyor. Diğerleri hapse götürülüyor. Kurban gidenler arasında Rhömün meşhur muavinlerinden Ernst var.

Şimdilik hâdise budur. Hâdiseden sonra Hitler SA kıt'alarının başına bu kıt'aların diğer bir şefi olan Lutze'yi getiriyor ve ayni zamanda kendisine hitaben 12 maddelik bir emirname tebliğ ediyor. Asıl bu emirnamedir ki, ehemmiyetlidir. Bunda, SA teşkilâtının çürümek üzere olan bir teşkilât olduğu görülüyor. Fakat emirnamede işin eski Harbiye nazırı ve eski Başvekil Schleicher'e ait kısmına dokunulmamıştır. Bu ayrı, ve gayba tekmil faaliyetin merkezini teşkil eden diğer iş hakkında malûmat almak kabil olamamıştır. Sadece şu denilmektedir: Ceneral birtakım mutavassıtlarla Berlinde bir ecnebi sefareti ile temas temin etmiş ve mukabil ihtilâl hazırlıklarına başlamıştır. Emirnameye gelince:

Hitler, her maddesi, emir ederim ki, diye başlıyan ve emirnameden ziyade millete beyanname mahiyetinde olan bu vesikada, her şeyden önce şeflerden itaat istemektedir. Şeflerde itaat yok muydu? Birkaç zamandır Almanyada kulaktan kulağa işitildiğine göre (Almanyada her şeyi matbuat yazmaz, birçok şeyler kulaktan kulağa işitilir. N.) Şefler arasında çok vahim münakaşalar olmakta, ve bu münakaşalar şefler karargâhını ikiye ayırmakta idi. Münakaşaların bazıları bizzat Hitler tarafından teskin ediliyordu. Fakat birçokları, olduğu gibi kalıyor, ve karşılıklı husumeti arttırıyordu. Anlaşılıyor ki, bu hava içinde bulunan Münihteki SA umumî merkezinde her hangi bir işe girişmek istiyen müteşebbis bir grup vardı.

SA kıt'alarının şefi olan Rhöm'e isnat edilen şudur: Rhöm, SA kıtaatına hitaben (Hitler bizim aleyhimizde, ordu bizim aleyhimizdedir, haydi sokaklara...) demiştir. Bu surette Hitlerin Münihe geldiği 30 temmuz sabahının günü, Münihte, şiddetli bir çarpışma mukadder imiş. Hitler, Münihe gelerek ve kuvvetini kullanarak böyle bir hâdisenin önüne geçmiş oluyor. Talih eseridir ki, Hitler Münihe yakın bir mevkide bulunmuş ve son lâhzada vak'a mahalline gelmiştir.

Hitlerin emirnamesinin bir ehemmiyetli maddesi, SA kıt'aları şeflerinin lüks hayat yaşamaları, ziyafetler vermeleri, alenen içmeleri ve otomobille gezmeleridir. Bahsedilen bu ziyafetlerin, Almanyadaki ecnebi diplomasi muhitlerini davet ederek verilenlerinden birkaçına şahsan gittiğimiz için, diyebiliriz ki, bu ziyafetlerin şekli bize de garip gelmişti. Misafirin fazla mütaleaya hakkı olamıyacağını bilmekle be-

(Devamı 5 inci sahifede)

Almanyada vaziyet duruldu

Kabine alınan tedabiri bir kanunla tastik ettti

Millî sosyalist fırkasından çıkan veya tardedilen mebuslar mebusluk hakkını da kaybedecek

Hindenburgun fevkalâde müzaharatini kazanan Von Papen

PARİS, 4.A.A. — Havas ajansının Berlin muhabirinden : Almanya'da siyasî vaziyet, umumiyet itibariyle vuzuh kesbetmiş gibidir.

Kabinenin neşretmiş olduğu bir tebliğ, hükûmetin Almanyada kanunun hüküm ve nufuzunu kâfil bulunduğunu teyit eylemektedir.

Bütün bunlara rağmen, birçok esaslı meseleler henüz aydınlanmamıştır.

Şimdiye kadar nasyonal sosyalist hükûmet, halkın mistik heyecanına istinat etmekte idi.

Propaganda nazırı, şayet bugün reyiâmma müracaat edilecek olsa, neticenin geçen 12 teşrinievvelde olduğu gibi, Hitler'e ayni derecede müsait olacağını, fakat başvekilin siyasetine başka bir mecra vermekte bulunduğu şu sırada, böyle bir müracaatta bulunmak niyetinde olmadığını söylemiştir.

Diktatörlükte sebat edebilmek için, başvekil, halkın sukutuhayale uğradığından dolayı kısmen zail olan teveccühüne ve ordu ile zabitanın merbutiyetine istinat etmek mecburiyetindedir.

Başvekilin tebliği

BERLİN, 4.A.A. — Alman ajansı bildiriyor : Başvekil M. Hitler bu sabah aşağıdaki emirnameyi neşretmiştir:

" Millî sosyalist hücum kıtaları erkânı harbiye reisi Röhm'ün isyan hareketi esnasında ittihaz edilen tedbirler 1 temmuz gecesinden itibaren kaldırılmıştır. Binaenaleyh mezkûr hareketle alâkadar olmak üzre tethiş hareketlerinde bulunacak olanlar mahkemeye tevdi olunacaklardır."

Idarei örfiye yok

BERLİN, 4.A.A. — Berlinde ve Mü-

(Devamı 6 ncı sahifede)

Gazi Hz.

Reisicümhur Hazretleri dün de Yalovada istirahat buyurmuş lardır. Gazi Hazretlerinin cuma günü Ankaraya avdetleri muhtemeldir.

Şehinşah Hz. Trabzonda

Kardeş milletin Büyük reisi dün Trabzona çıktılar

Erzurumda büyük karşılama hazırlıkları yapılıyor

TRABZON, 4. (Milliyet) — Şehinşah Hazretlerini hamil Ege bugün saat 10 da Trabzon limanını varacaktır. Saat 14 de Alâhazreti Humayun karaya çıkarak, doğruca Gümüşhaneye hareket buyuracaklardır.

SİNOP, 4.A.A. — Büyük misafirimiz İran Şehinşahı Hazretlerini hâmil Ege vapuru, beraberinde Zafer ve Tınaztepe torpidoları olduğu halde dün saat 16 da Sinop limanında bir tur yaptıktan sonra Trabzon'a doğru yoluna devam etmiştir. Şehinşah Hazretleri sahillere toplanan binlerce halk tarafından hararetle selâmlanmışlardır.

ERZURUM, 4.A.A. — İran Şehinşahı Hazretlerinin yakında tekrar Erzurumu şereflendirecekleri dolayisiyle, ye-

(Devamı 6 ncı sahifede)

Üniversite Doçentleri bugün toplanıyorlar

Maaşlarının artırılması etrafında görüşerek son kararlarını verecekler

Doçentlerin maaşlarına zam yapılmaya bütçe müsait mi ? yeni istifalar

Edebiyat, Hukuk fakülteleri ve dişçi eczacı mektepleri doçent leri dün hususî olarak toplanmışlar, maaşlarının arttırılması için Vekâlet nezdinde yapılacak teşebbüsle - re ait bazı kararlar vermişlerdir. Bütün Üniversite doçentleri bu gün saat 18,30 da bir toplantı yaparak son kararlarını vereceklerdir. Diğen taraftan doçentler arasında istifa lar devam etmektedir. Kimya doçentlerinden Sabit Bey de istifa etmiş ve Sıhhiye Vekâletine müracaat ederek, evvelce Vekâlette bulunduğu vazifeye iadesini istemiş - tir. Dün kendilerile görüştüğümüz bazı doçentler diyorlar ki:

— Tayin edildiğimiz zaman aslî maaşımız 55 lira idi. Bu sene yeni bütçede aslî maaşımız 35 liraya

(Devamı 6 ncı sahifede)

Bir doçent lâboratuvar mesaisi yapıyor .

Viyana Adliyesinde bomba patladı

VIYANA, 4. (A.A.) — Reuter ajansından :

Adliye sarayında patlıyan makineli bir bomba, büyük hasaratı mucip olmuştur.

Rakamlar açıkça söylüyor

Fakat Belediye halâ bir şey söylemek istemiyor

Ticaret odasının dün neşrettiği üç aylık endeksten de ihtikâr görülüyor

Belediyenin bütün ididalarına rağmen bil hassa havayici zaruriye fiatlarında ihtikâr olanca hıziyle devam etmektedir. Alâkadar mahafilde belediyenin elân ihtikârla mücade le için harekete geç - memiş olması hayretle karşılanmaktadır. Maamafih bu mücadelenin bugünkü eleman - larla ve teşkilâtla yapı lamıyacağı kanaati de umumîdir. Ticaret odasının dün neşrettiği 934 senesi ilk üç aylık toptan eşya endeksi bu vaziyeti sarih ola rak göstermektedir. Bu hususta sözü en - deksin ihtiva ettiği rakamlara bırakıyoruz. 927 senesi toptan eşya umumî endeksi fiat va satîsi 100 addedilirse 928 senesi fi at vasatîsi bu yüze nazaran 103 idi. 928 senesi 100 addedilirse 929 senesi fiat vasatîsi 101 idi. 933 senesinde 88 olan İstanbul umumî fi at vasatîsinin 100 mikyasına nazaran 934 ün ilk ayında toptan eşya fiat vasatîsi 102 olmuştur. Bu ayın endeksi de 100 addedilirse şubatın

En ziyade ihtikâra vesile veren seyyar esnaftan bir iki tip . .

(Devamı 6 ncı sahifede)

On senelik Program

İlk tedrisat için Maarif vekâleti program hazırlıyor

Reşat Şemsettin ve Hıfzırrahman Raşit Beyler

Maarif vekâleti, ilk mekteplerin ıslahı ve tedrisatın daha verimli olması için on senelik bir program hazırlamaktadır.

"İlk tedrisat inkişaf programı,, ismini alan bu program önümüzdeki ders senesinden itibaren tatbika başlanacaktır.

Programda birçok mühim esaslar vardır.

Üç sınıflı köy mektepleri beş seneye çıkarılacak, müfredat programlarında değişiklik yapılacak,

(Devamı 6 ncı sahifede)

BUGÜN

2 inci sahifede
ECNEBI MATBUATI VE SON HABERLER
3 üncü sahifede
TARTI VE TERAZI — Felek
VON SCHLEICHER! — Mümtaz FAIK
4 üncü sahifede
ÖZ DILIMIZLE — M. Salâhattin
5 inci sahifede
TERFI IMTIHANLARINDA MUVAFFAK OLAN ZABITA MEMURLARININ LISTESI — SPOR

Sinemalar ne olacak?

Maliye Vekâletinin müdahelesi Belediyedeki vaziyeti değiştirdi mi?

Hâmit Bey sadece emrin geldiğini duyduğunu söylüyor

Maliye vekâletinin belediyeye bir müzekkere yazarak sinemaların açılmasını bildirdiği söylen - mektedir.

Vekâlet müzekkeresinde, sinemaların kapalı bulunmasından, hazinenin zarar ettiğini, bir kısım vergiyi kaybettiğini bildirmekte, belediyenin Darülâceze hissesini tahsil etmesi için diğer kanunî yollardan yürümesi tavsiye edilmektedir.

Vekâletin bu emri üzerine vaziyetin ne olacağını dün belediye reis muavini Hâmit Beye sorduk, Hâmit Bey :

(Devamı 6 ncı sahifede)

Belediye reis muavini Hâmit B.

Görüşler

DOÇENT HAKLIDIR

Aka GÜNDÜZ

Memleketin yarınki idare ve iktidarını eline alacak Üniversitelidir.

Bu Üniversiteliye idare ve iktidar kabiliyetini verecek olan da profesörle doçenttir.

Memleketin yarınki idare ve iktidarı, yeni tarihin selâmeti namına mevzuu bahsolduğu zaman; ikinci derecede (sebabı mucibe) lerin susması ve öne geçmemesi lâzımdır.

Bir doçentin dimağına, vicdanına ve omuzlarına yüklenen yük ne

(Devamı 5 inci sahifede)

TARİHİ TEFRIKA: 81

5 Tem

İttihat ve Terakki!

(BAHAEDDIN ŞAKIR BEYIN BIRAKTIGI VESIKALARA GÖRE)

Sadık bende para sızdırmak için ne yapar?

Geçen Rus muharebesinde Rumeli ordusunda erkânı harp reisi olan Rus ceneralının bu defa vefat etmesi üzerine hatıratı neşrolundu. Bu hatırat arasında, efendimizin o zamanlarda bu ceneral ile vakı olan muhaberatında veyahut efendimiz namına yazılan mektuplarda efendimiz için meydana çıkması muvafık düşmiyen bazı yazılar vardır. Cemiyete mensup olan bir zat bu mektupları tercüme ve neşretmek istediği halde, bendenizin şedit müdahalem üzerine ve cemiyete mensup olması itibarile emrimiz haricine çıkamıyacağı için onları neşirden feragate mecbur oldu.

Işte üstadı ekrem hazretleri, ben efendimize bilvasıta ve bilâvasıta birçok hizmetlerde bulundum. Bugün temin ettiğim mevkiin ehemmiyetinden efendimiz müstefit oldukları ve "Şûrayi Ümmet,, ile "Meşveret,, gazeteleri efendimiz lehinde neşriyatta bulunduğu ve bulunacağı halde, efendimizin bu bendeleri hakkındaki muameleleri nazarı dikkat ve insafa alınacak olursa, arada bir nisbet bulmak kabil olamaz.

Avrupadaki maişetimi taahhüt buyuran efendimiz şimdiye kadar bir defa elli lira gönderdiler ki bu da biriken maaşlarımın birkısmını teşkil ettiğine şüphe yoktur. İhtimal ki hane kirası ve daha bazı işler için para verildikçe lüzumlu lüzumsuz senetler alınmıştır. İhtimalki bu paralar biriken maaşlarıma karşılık tutulmuştur. Onun için biriken maaşlarım birkaç yüz lira tuttuğu halde hepsinin gönderilmemesi bundan ileri gelmiştir.

Halbuki efendimiz elbette pek iyi tahattür ederler ki "benim hizmetimde iken benim sebebime size bir fenalık gelirse, siz kendinizi kurtarmağa bakınız, bir kere nefsinizi kurtardıktan sonra size maaşınızı göndermek, ihtiyaclarınızı tesviye etmek benim için vicdanî bir borçtur.,, Buyurmuştunuz. O kat'î vait nerede? Vicdanî hislerinizin ve necibane hasletlerinizin eserleri neden görülmüyor?

Bendenize aleme avuç açtırmak asaletinize muvafık düşer miydi? Bendenize verilecek olan para bu kadar feda olunamaz bir para mıydı? Biz her şeyimizi üstadı ekremleri için feda edecek kadar sadakat ve namuskârlık gösterebildiğimiz halde, zatı üstadı ekremlerinin hiç ehemmiyeti olmıyan bir meblâğı ihsan etmemleri ve bu veçhile mürüvvet ve âlicenaplık göstermemeleri fevkalâde hayretimi mucip olmaktadır.

Eğer efendimiz vahî bazı mânilerin mevcudiyeti yüzünden münasebatın kesildiğini zikretmek isterlerse buna karşı bir çare bulmak için alınacak pek çok tedbirler bulunduğunu pek âlâ bilirler. Mektuplarım ve muhaberatım efendimize kadar vasıl oluyor da, efendimizin lütfu niçin bize kadar vasıl olamıyor?

Bahusus efendimizin bu gaileden bir defa kurtulması çaresi vardı. Bendelerine ihsan edecekleri maaşın altı aylığını, bir seneliği bir defada göndererek bu suretle her türlü mânia ortadan kaldırılmış olurdu.

Aramızda vasıta olan zatın son defa gönderdiği mektup nezdimde mahfuzdur. Bir gün gelip te efendimize tesadüf olunursa ve biriken maaşlarım meselesi açılırsa, onu efendimize irae etmek ve o mektubun yerine para irsali daha kolay olabileceğini söylemek üzere saklıyorum.

Bendeniz hakiktai anladım, efendimiz. Zatı üstadı ekremleri için para, sadık ve fedakâr bendegândan daha kıymetli imiş. Bu hakikati anladıktan sonra artık efendimizi tacize devam etmek bendenizin ahlâkımla asla mütenasip değildir. Kalbimde efendimizin muhabbet ve hatıratını hıfzeder ve fimabaat efendimizi asla taciz etmiyeceğimden ve hiçbir şey istemiyeceğimden emin olmalarını istirham eylerim.

Uğuruna herşeyi feda etmiş olduğum bir efendiden aldığım dersi intibah bendeleri için kâfidir. Bundan böyle hakikî velinimet olan vatan ve millete hasrı vücut ederek çalışacağımı arzeile ebedî resmi selâmımı icra eylerim efendimiz.,,

Doktor Bahattin Şakir beyin, yukardaki mektubu Şehzade Yusuf Izzettin efendiye yazdıktan sonra ondan sora mektup aldığını gösteren bir vesikaya tesadüf edilememiştir. Şu halde o tarihten itibaren doktorun Yusuf Izzettin efendinin meşrutiyete kadar arası açılmış olduğunu kabul etmemiz lâzımgeliyor.

Dr Bahattin Şakir Beyin muvaffak olduğu Ittihat tabii her tarafta iyi bir tesir husule getirmişti. O andaki hislere gayet iyi tercüman olan bir mektubunda Nuri Mehmet bey diyordu ki:

"Mektubunuzu aldım. Tebşir ettiğiniz ittihadın beni ne derece memnun ettiğini tasavvur edemezsiniz. Demek ki emellerimden birine nail oldum. Inşallah yakında tam bir muvaffakıyete nail oluruz. Bu ittifakın husulünü son derece arzu ediyordum.

Abdülhamidin istipdadına bir set çekmek üzere bundan on iki sene evvel çalışmağa başlamıştık. Heyhat! Bu uzun müddet zarfında ciddî bir şey yapmağa muvaffak olunamazdı. Bidayette işin başında bulunanlar şahsî menfaatlerini herşeye müreccah gördüler.

—Bitmedi—

Madam Curie

Radiumu bulan kadın bir sanatoryomda öldü

Madam Curie

SALLACHES, (Yukarı Savoie),4. A.A. — Paris fen fakültesi profesörü, tıp akademisi âzâsı, radium enstitüsü müdürü ve iki defa obel mükâfatını kazanmış olan Madam Pierre Curie, bu sabah saat 4 te Yukarı Savoie'da Sallanches civarında tedavi edildiği bir sanatoriumda ölmüştür.

Varşovada 1867 senesinde doğan ve genç kız iken Marie Sklodovska ismini taşıyan bu âlim kadın, 1895 senesinde doktora tezini vermiş olan Pierre Curie ile evlenmişti.

Bu tarihten itibaren zevcinin bütün fenni mesaisine iştirak etmişti.

1904 te doktorasını veren Madam Curie, zevci ile beraber evvelâ Polonium, sonra M. Benont'nun de teşriki mesaisiyle radium'u buldular. M. Curie, öldüğü zaman Sorbon'daki kürsüsü, zevcesine verilmiş ve ilk defa olarak bir kadın yüksek tedrisat kürsüsünü işgal etmişti.

Zevcinin ölümünden sonra, M. Debierne'nin teşriki mesaisiyle Madam Curie, o zamana kadar Bromure halinde elde edilebilen radiumu tecrit etmeğe muvaffak olmuştu.

Son zamanlarda sihhati çok bozulmuş ve tedavi için, bu sabah ölmüş olduğu sanatoriuma gelmişti.

HARİCÎ HABERLER

Fransız Hariciye nazırı

Mösyö Barthou bu hafta Londraya gidiyor

Fransanın muhtelif devletlerle aktetmek istediği karşılıklı müzaharet misakları hakkında İngilizlerin fikirlerini istimzaç edecek

LONDRA, 4. A.A. — Daily Telegraph gazetesinin salâhiyettar menbadan haber aldığına göre, Fransa hariciye nazırı M. Barthou, gelecek hafta Londrayı ziyaret edecektir.

M. Barthou'nun bu ziyaretten maksadı, beynelmilel müsalemeti, mefruz bir mütecavize karşı korumak üzere, Fransa'nın muhtelif devletlerle akdetmek istediği karşılıklı müzaheret misakı hakkında İngiliz kabinesinin noktai nazarını istimzaç etmekten ibarettir.

İngiliz kabinesi şimdiye kadar bu husuta son derece teenni ile davranmıştır. Ancak, halihazırda orta Avrupada hâkim bulunan karışık vaziyeti nazarı dikkate alarak, M. Baldvin ile rüfekasının, Fransanın takip ve kabul ettirmek istediği sulh siyaseti lehine sebepler bulunduğunu tasdik etmeleri memuldur.

LONDRA, 4.A.A. — Fransa hariciye nazırı M. Barthou, bu hafta sonunda Londraya gidecektir. Pazar günü orada bulunması mukarrerdir. Mümaileyhin İngiliz nazırlariyle mülâkatı umumiyetle halihazırdaki Avrupa mesailine tealluk edeceği tahmin olunuyor.

M. Barthou, salı günü Paris'e dönecektir.

LONDRA, 4.A.A. — Resmî mehafil. M. Barthou'nun bir İngiliz - Fransız ittifakı müzakere etmek üzere Londraya gelmekte bulunduğunu tekzip etmektedirler.

PARIS, 4. A.A. — Havas ajansı bildiriyor: Hariciye nazırı M. Barthou' dün İngiliz sefiriyle mülâkatta bulunmuştur. Bu mülâkat esnasında Avrupanın vaziyeti ve M. Barthou'nun yakında Londraya yapacağı seyahatin mahiyeti hakkında görüşülmüştür. Bir konferans veya müzakere mevzuu bahis değildir. Bu ziyaretin gayesi İngiliz nazırlariyle Avrupa meselelerinin heyeti umumiyesini iki memleketi birleştiren dostluk hisleriyle tetkik etmektir.

M. Yevtiç

Romayı ziyaret Etmek istiyor

Fransa siyasî tavassutta bulunacağını temin etti

SOFYA, 4 (Milliyet) — Paristen bildiriliyor:

M. Barthou, Belgrat ziyareti esnasında Yugoslavya - İtalya münasebetlerinin düzelmesi imkânlarına karşı hususî bir alâka göstermiş ve bu meselede şahsî müzaheretini esirgemiyeceğini söylemiştir.

M. Yevtiç, iki memleket arasındaki münasebetlerin düzelmesini temin için Romayı ziyaret etmek fikrindedir.

M. Barthou, bu ziyaretin yapılması için Fransanın siyasî tavassutta bulunacağını temin etmiştir.

Sarre intihabatı ve Hitler

SAREBURK, 4 (A.A.) — Sarre havzasındaki sosyal demokratlarla komünistler, burada Hitlercilerin kazanmalarına mâni olmak üzere bir birlik vücude getirmişelrdir.

Şark misakı

Çekoslovakya meclisleri tasvip etti

PRAĞ, 4.A.A. — Mebusan ve ayân meclisleri, küçük itilâf devletlerinin Fransa, Balkan itilâfı devletleri ve Sovyet Rusya ile Milletler Cemiyeti fikirleri dahilinde teşriki mesaide bulunarak bir şark misakı akti hususunda M. Benes tarafından verilen izahatı tasvip etmişlerdir. Yalnız millî demokratlar Sovyet Rusya ile münasebat hususunda kuyudu ihtiraziye dermeyan etmişlerdir.

Japon kabinesi

TOKYO, 4 (A.A.) — Sabık bahriye nazırı amiral Okada, yeni kabinenin teşkline memur edilmiştir.

Kaliforniyada

Grevcilerle polis Arasında harp

Silâhlar kullanıldı, polis gaz istimal etti

SAN FRANSİSCO, 4.A.A. — Haftalardanberi süren ve 27,000 rıhtım işçisini işsiz vaziyette bırakan grevin önüne geçmek için Kaliforniya hükûmeti ile belediyelerin ve Amerika hükûmetinin sarfettikleri gayretlere rağmen, vaziyet gittikçe daha vahim olmak istidadını göstermektedir.

San Fransisco sanayi cemiyeti, grevcilerin tertip ettikleri liman ablokasını yarmağa hazırlandığını bildirmiştir. Bu karar, hakiki bir harp tehlikesi göstermektedir.

Çünkü, rıhtım işçileri ablokanın yarılmasına katiyen müsaade etmiyeceklerini bildirmişlerdir. Diğer taraftan, polis, greve iştirak etmiyen işçiler tarafından boşaltılan eşyaları nakleden kamyonları muhafaza altında bulundurmak ve nakliyatı temin etmek için bütün vasıtaları kullanmağa karar vermiştir.

Grevcilerle polisler arasında vukubulan ilk çarpışmada silâhlar kullanılmış ve polis gaz istimal etmiştir.

Polislerden ve grecilerden yaralananlar olmuştur. İlk işarette müdahele etmek üzere liman civarında millî muhafaza kıtaları bulunmaktadır.

Fransada

Askerlik müddeti bir sene olarak muhafaza ediliyor

PARIS, 4.A.A. — Mebusan ordu encümeni mareşal Petain'in ordu mevcudu hakkındaki izahatını dinlemiştir. Harbiye nazırı bir senelik askerlik müddetinin idame edilebileceğini, ancak 1935-40 eksiğini tamamlamak için 30,000 mütehassıs askere ihtiyaç olacağını söylemiş ve demiştir ki:

" Bu mütehassıslar hudutların müdafaa teşkilâtında istihdam olunacaklardır. Hudutların müdafaa teşkilâtı tecrübeli mühim bir kuvvete ihtiyaç göstermektedir. Böyle mütehassısların orduya kaydına imkân bulunmadığı takdirdedir ki askerlik müddetinin temdidini derpiş etmek lâzım gelecektir. Fakat bu tebire her halde ihtiyaç hasıl olmıyacaktır.

Paraguvaya tayyare yolu

LONDRA, 4 (A.A.) — İngiltere, Paraguay hükûmetine tayyare vermekten istinkâf etmek suretiyle beynelmilel ambarge kararına imtisal etmiştir.

SON DAKİKA

Sinemacıların teşebbüsleri

ANKARA, 4 (Telefonla) — İstanbul sinemacıları namına gelen heyet Dahiliye vekilini meşguliyeti dolayısile bugün ziyaret edememişlerdir. İstanbul Vilâyetinin Maliye vekâletine cevabı bugün de gelmemiştir.

Kastamonuda sellerin tahribatı

KASTAMONU, 4. A.A. — Dün akşam 19 buçukta yağan ve yarım saat devam eden ani bir yağmur şehirde ve bazı kazalarda oldukça mühim tahribat yapmıştır. Sel Kastamonuda 40 yaşında birini götürmüştür. Şehir civarındaki bütün mezruat sel altında kaldı. Bilhassa Araçta sellerin yaptığı tahribat pek büyüktür.

İhracat tacirleri arasında birlikler yapılmıyacaktır.

ANKARA, 4. A.A. — 3 temmuz tarihli bir İstanbul gazetesinde, ihracatı teşkilâtlandırma, başlığı altında iktisat vekâletinin bu nam ile müdürlük ihdas ettiğinden bahsedilirken bu müdürlüğün İstanbul, İzmir, Trabzon ve Mersin gibi belli başlı ihracat iskelelerinde ihracat tacirleri arasında birlikler teşkiline çalışacağı yazılmaktadır.

Filhakika iktisat vekâletinde bir ihracatı teşkilâtlandırma müdürlüğü ihdas edilmiş ise de ihracat tacirleri arasında birlikler yapılacağı hakkındaki haber doğru değildir. İstihdaf edilen gaye bu gazetenin yazdığı gibi değil, fakat mükerreren ifade edildiği veçhile mustahsilin satış kooperatifleri halinde teşkilâtlandırılmasından ibarettir.

Heyetivekile gece toplandı

ANKARA, 4 (Telefonla) — İcra Vekilleri heyeti bu gece saat yirmi üçte toplandı. İçtima devam ediyor.

Hususî idare bütcesi

Mebliste kabul edilen Kanunlar

Ankara, 4 (Telefonla) — Bu seneki hususî idareler bütçelerini tetkik ederek bu hususta raporunu iktısat vekâletine veren ve geçenlerd ememleketine avdet etmiş olan Amrikalı mütehasıs Mr. Dorr İktısat Vekili Mahmut Celâl Beye gönderdiği bir mektupta mütehassıslar heyetine birlikte çalıştığı Ahmet, Muzaffer Ahmet, Cemil Ismail, Mehmet Resai, Ali ve Turhan Süleyman Beylerin mesaisinnden büyük bir takdir ve sitayişle bahsetmiştir. İktısat vekili Mahmut Celâl Bey de muntazam saileri ve vukuflarile raporun vücude gelmesinde değerli yardımları bulunan bu gençleri şahsen ve vekâlet namına takdir etmiştir.

Viyane hâllerinde yangın

VIYANA, 4 (A.A.) — Viyana hallerinde yangın çıkmıştır. Yangın der hal itfaiyeye haber verilmiş ve icap eden tedabir alınarak, süratle söndürülmüştür. Hasarat ehemmiyetsizdir. Yalnız bir hangar yanmıştır.

Ankara, 4 (Telefonla) — Bu seneki hususî idareler bütçelerini tetkik ederek bu hususta raporunu iktısat vekâletine veren ve geçenlerd ememleketine avdet etmiş olan Amrikalı mütehasıs Mr. Dorr İktısat Vekili Mahmut Celâl Beye gönderdiği bir mektupta mütehassıslar heyetine birlikte çalıştığı Ahmet, Muzaffer Ahmet, Cemil Ismail, Mehmet Resai, Ali ve Turhan Süleyman Beylerin mesaisinnden büyük bir takdir ve sitayişle bahsetmiştir. İktısat vekili Mahmut Celâl Bey de muntazam saileri ve vukuflarile raporun vücude gelmesinde değerli yardımları bulunan bu gençleri şahsen ve vekâlet namına takdir etmiştir.

Alınan tedbirler şunlardır:

1 — Maaş ve ücret borçlarının vilâyetelrce ödenmesine imkân olmadığı cihetle bu paranın kazanç vergileri hakkındaki tediye emirlerinde hesabı kat'ilerine mahallî idarelere tevzii lâzımgelip te henüz tevzi edilmeyen paradan ödenmesi ve noksan kalan kısmın da hazinece hemen ödenerek 1935 Maliye bütçesinde hususî iadrelere muavenet faslı namile açılacak bir fasal tahsisat konulması karar altına alınmıştır.

2 — Vilâyetler elinin noksan kalan inşası için vilâyetlerce ödenmesi mukarrer mebaliğin halen ödenmesi imkân görülmediğinden müteahhide bir sene vadeli bono verilmek ve ödeneceği sene Maliye bütçesine tahsisat konulmak suretile Hazinece bonoların ödenmesi ve vilâyetlerden 1934 den itibaren bu husus için para talep edilmemesi.

3 — Maarif Vekâletince Vilâyetler uhdesinde kalan yüzde on mualliim mektepleri hisseleri bekası karşılık tutularak bazı irfan müesseselerinin inşası derpiş ve bazı ihtiyaçların bu para ile temini düşünülmüş ise de bu paraalrın ödenmesine de imkân görülmediğinden borçlu olan vilâyetlere borçları nisbetinde tevzi edilmek üzere 1934 bütçelerine yalnız 100 bin lira konulması ve yüzde on muallim mektepleri hisseleri bekayasından gerek halen ve gerekse aynen vilâyetlerden hiç bir suretel para istenmemesi kararlaşmıştır.

Bundan başka idarei hususiyelerden maaş alan memurlar ve muallimler hakkında tatbik edilmekte olan makam tahsisatı ve otomatik terfi sistemi usullerinin kaldırılması derpiş olunmuştur. Merkezden tayin edilen Nafia, Maarif müdürleri gibi müdürlükler nezdinde istihdam edilen memurların maaş ve ücretlerinin ve bu teşkilâta ait sair masrafların devlet bütçesinden temini münasip görülmüştür. Sanat mektepleri masrafları 1934 senesinde umumi müvazeneye alınacak ve yatı mekteplerinin 1935 senesi bidayetine kadar tasfiyeleri icra edilecektir.

Amerikalı mütehasısla beraber çalışan memurları takdir

ANKARA, 4 (A.A.) — Memleketimiz iktısadiyatını tetkik ederek bu hususta raporunu iktısat vekâletine veren ve geçenlerd ememleketine avdet etmiş olan Amrikalı mütehasıs Mr. Dorr İktısat Vekili Mahmut Celâl Beye gönderdiği bir mektupta mütehassıslar heyetine birlikte çalıştığı Ahmet, Muzaffer Ahmet, Cemil Ismail, Mehmet Resai, Ali ve Turhan Süleyman Beylerin mesaisinnden büyük bir takdir ve sitayişle bahsetmiştir. İktısat vekili Mahmut Celâl Bey de muntazam saileri ve vukuflarile raporun vücude gelmesinde değerli yardımları bulunan bu gençleri şahsen ve vekâlet namına takdir etmiştir.

Beş seneden beri

İngilizlerin deniz Nakliyatı azaldı

Hükûmetten ticaret gemilerine yardım isteniyor

LONDRA, 4.A.A. — Hükûmetin ticareti bahriye siyaseti hakkında avam kamarasında beyanatta bulunan M. Valter Runciman, muntazam batlarda çalışmıyan gemilere, yekûnu 2.000.000 İngiliz lirasını geçmemek şartiyle tahsisat verilmesini hükûmetten istiyeceğini bildirmiştir.

Nazır demiştir ki:

— Bu tahsisat, İngiliz ticareti bahriye gemilerinin, tahsisat alan ecnebî ticareti bahriye gemileriyle rekabet etmelerine yarıyacaktır. Bundan başka, gemi mücehhizlerinden, ecnebî mücehhizlere tazyik yaparak dünya gemileri tonajını ihtiyaç ile telif ederek nakliye ücretlerinin istifadeli bir şekle girmesini temin edecek bir seviyeye çıkarmaları istenecektir.

Tahsisat, bir sene için verilecektir.

LONDRA, 4.A.A. — Ticaret nazırı M. Runciman, dünkü gün avam kamarasında, İngiliz tüccar filosunun bugünkü vaziyeti hakkında çok şayanı dikkat beyanatta bulunmuştur.

Bu beyanat sırasında mümaileyh, diğer memleketlerde olduğu gibi, İngilterede de, bahri ticaret müşkilâtının, nakledilen eşyanın azlığında ve buna mukabil harptenberi bütün dünyada nakliye vapurlarının artmış olmasında bulunduğunu söylemiştir. 1929 senesindenberi deniz nakliyatı takriben üçte bir nisbetinde tenaküs etmiş ve bugün 1913 deki nisbetin çok dununda bulunmuştur.

Diğer taraftan tüccar gemileri inşaatı o kadar artmıştır ki, halihazırda yüzde 50 nisbetinde tezayüt göstermektedir.

Von Papen ve Avusturyada kıralllık

VIYANA, 4 (A.A.) — Avusturyanın kral taraftarı mahafilinde Alman başvekil muavini M. Von Papenin Romada bulunduğu esnada Avusturya kraliyet mahafili ile münasebata giriştiğine dair yapılan ithamlar katiyetle tekzip olunmaktadır.

Bu mahafile göre mezkûr ithamlar Von Papenin vaziyetini daha ziyade ağırlaştırmak için uydurulmuş bir şeydir.

ECNEBİ MATBUATINDA OKUDUKLARIMIZ

Türkiye boğazları müdafaa hakkını istiyor

Birçok asırlardanberi beynelmilel siyasetin mühim bir mevki tutmuş olan boğazalrın müdafiliği meselesindeki ihtilâf yeniden ufukta görünüyor. Başta (Times) olmak üzere Londra matbuatı istatükonun değiştirilmesine Ingilizlerin itiraz ettiklerini bildiriyor ve Lozan konferansına merbut bir mukavele ile askerî kuvvetlerden tecrit edilen Çanakkale ve Boğaziçinin eski şeklinde kalması lâzımgeldiğini yazıyor. Hariciye Vekili Tevfik Rüştü Bey on sekiz ay evvel Boğazlar mukavelesinin değiştirilmesi için Cenevreye resmen müracaatta bulundu. Bu müracaatta Türkiyeye Boğazları yeniden tahkim hakkının verilmesi istenildi. Türkiye bundan sonra talebinin kabul edilmesi için diğer hükûmetleri iknaa çalışmağa başladı. Türkiye bu mesaisinde muvaffak oldu denilebilir, çünkü Sovyet Rusyadan maada Balkan devletelri, hattâ Fransa bile Türkiyeye taraftar bir cephe aldılar. Bütün bu mesele çinde en şayanı dikkat nokta, Rusya ve İngiltere gibi iki büyük devletin bu mevzu üzerinde harpten evvelki siyasetlerinin tamamile değişmiş olmasıdır. Harpten evvel İngiltere Boğazların tahkiminde ısrar ediyor ve Türklerin müdafiliğini istiyordu. Halbuki Çarlık Rusyası Boğazların serbestisini talep ediyordu. Şimdi işler değişti. Çünkü eskiden Türkün düşmanı olan Rusya bugün Türkiyenin en samimî dostudur. İngiltere bu dostluktan pek hoşlanmıyor. İngiltere Sovyet Rusya ile harp edecek olursa boğazların hâkimi olan Türkiye resmen bitaraflık ilân ve diğer taraftan gizlice Rusyaya yardım edebilir. O takdirde Sovyet filosu boğazlarda emin bir melce bulacaktır. Fakat İngilterenin Şarkî Akdenizde, Çanakkale Boğazı önünde büyük bir filo bulundurmasına Türkiye müsaade etmiyecektir. Türkiye bitaraf kaldığı esnada İngiltere filosu Karadenize geçecek olursa arkasında Boğazları kapanmış ve müsavelesinin kesilmiş olduğunu görebilir. Bu gibi sebeplerden dolayı İngiltere Çanakkalenin tahkimine itiraz ediyor ve bu itirazı Türkiyeye değil statükoyu değiştirmekten en ziyade istifade bekliyen Sovyet Rusyaya karşıdır. Türkelrin tahkim lehine serdettikleri sebepler şunlardır:

1 — 1923 de boğazlar itilâfı imza edildiği vakit Türkiye, bu itilâfın tatbikını himayesi altına alan Milletler Cemiyetinin, kararlarını tatbik ettirebilecek ve umumun hukukunu muhafaza edebilecek kuvvetli müessese olacağı kanaatini beslıyordu. Maattees süf Milletler Cemiyetinin kudreti zeval bulmaktadır. Türkiye, itilâf haleldar edildiği takdirde Milletler Meclisinin himayesine fazla itimat besleyemediğinden memleketinin bu derece mühim noktasını kendi kuvvetlerile müdafaa etmek tertibatını almak istiyor.

2 — Mac Donaldın ağır topalrı kaldırmak plânı hakikat olursa harp zamanında boğazların müdafaası lüzumu Türkiyeyi pek müşkül bir vaziyete sokmuş olacaktır.

3 — Versay muahedesi tadil edilerek Almanyaya müsavi haklar verilecek ise Lozan muahedesinin Türkiye üzerinde tahdidat yapan maddeleri niçin kaldırılmasın.

Türkiye boğazları ihtiyaç halinde müdafaa edebilmek için lâzımgelen plânları yapmıştır.

(New - York Times)

Şark misakı ve Mösyö Litvinof

Prager Prese gazetesi Moskova muhabirinin Hariciye Komiseri Litvinofla yaptığı bir mülâkatı neşretmektedir. Litvinof, Şark misakı gayesinin hiç olmazsa müstakbel bir harbin ilk hattında yer alıp Avrupa haritasından silinmek tehlikesine maruz bulunan milletlerin müşterek felâketler karşısında birleşmek ihtiyacından doğduğunu söylemiştir. Litvinofu dediğine göre, en büyük nikbinler bile, şimdiye kadar yapılan kanlı ve devamlı bir harbi davet edecek olan silâhlanmanın istikrarlı vaziyetine belbağlamaktadırlar. Briand - Kelloge misakile Milletler Cemiyeti misakı ahkâmı şiddetle ihlâl edildikleri için, sulhün emniyet şartları olmaktan çok uzaktıralr. Mütecaviz bir devlet, komşularından biri üzerine yapılacak bir tecavüzde kendisini gizlemek için bazı komşularile ademi tecavüz misakları akdetmektedir. Litvinofa göre şark misakı, Balkan devletlerile Büyük Okyanus devletlerini de ihtiva etmelidir. Fakat Uzak Şarkta şimdiye kadar hiç bir şey yapılmamış ve şimdiden sonra da yapılmasına imkân yoktur.

ŞEHİR HABERLERİ

FELEK

Tartı ve terazi

Samatyalı bir kariim bana yazdığı bir mektupta, Aksaray pazaryerinde ve gene o civarda gezen seyyar esnafın kilo ağırlığı olarak birtakım taşlar kullandığını yazıyor. Eğer bu taşlar Aksaray taşı ise "taş yerinde ağırdır,, darbımeseli tesirile belki müşteri lehine biraz ağır çeker. Lâkin ne de olsa bizim okkaya tahammül edemeyip kiloya çevirdiğimiz şu ileri devirde satıcıların Kurunuvustadaki gibi taşla tartı yapmaları ayıp bir şeydir.

Denecek ki; belediye bunlara neden bakmıyor?

Geçenlerde gazetelerden birinde gördüm. İstanbulda 10,000 elte razisi varmış. Bunların 10,000 i de bozukmuş. Yalnız bir ifade bunun 10,000 terazi de bozukmuş demekten ise bunları kullanan esnafın ahlâkı bozuktur, demek daha doğrudur. Belediye ne kadar kontrol ederse etsin, teraziyi, ölçüyü kullanan adamın ahlâkı bozuk ta hırsızlık etmeğe karar vermişse, bütün emekler beyhudedir. Esasen maalesef bizde eskidenberi bu seyyar ve küçük esnafta müşteriyi her ne pahasına olursa olsun aldatmak, esnaflığın birinci hüneri olarak kabul edilmiştir. Bu telâkki de ustadan çırağa ve hemşeriden hemşeriye intikal ede ede bugün bu hale gelmiştir. Bence düzeltilmeye çalışılacak olan şey bozuk terazi değil, bozuk ahlâktır.

Şimdi onu düşünüyorum. Eğer bu kilo meselesi çıkmasaydı, İstanbulda hergün onbin hırsız terazi yüzbinlerce adamın hakkını çalacaktı. Bu ne garip şeydir!

Bana kalırsa, bir taraftan müşteriyi aldatan esnafı cezalandırıken diğer taraftan onlara namusun ve namuskârlığın kıymetini anlayacakları tarzda söylense, anlatılsa çok iyi olur. Hergün, her esnafın başı ucunda bir belediye memuru bulunamaz ki, onlara asıl verilecek şey ahlâk zabıtasıdır.

FELEK

Karilerimizden Osman Beye

Ne siz beyhude yorulun, ne de ben! Belediyenin tetkikatına nazaran (ihtikâr) yokmuş..

Hikâye malûmdur. İki kişi "Mısırçarşısının kapısında zincir vardır, yoktur,, diye iddialaşmışlar. Nihayet kalkmış gitmişler. "Yoktur" diyen adam, zinciri elile tutmuş ve :

— Mısırçarşısının kapısında zincir yoktur vesselâm! demiş..

Hürmetler.

Samatyadaki kariimize

O eski üslûpla yazılmış yazılar hariçten gelir ve o şekilde derci istenir. Saygılar.

Büyükadada B. A. Beye

Uzun ve haklı mektubunuzu aldım. Ne diyebilir, ne yapabiliriz. Harp seneleri maddî hayatını kaybedenler belki bugün yaşamadıkları için, o senelerde mânevi hayatı zedelnemiş olanlar kadar muztarip değildirler. Cesaret ve metanet efendim.

F.

Takas tahkikatı

Takas suiistimali tahkikatile meşgul olan muhtelit müfettişler heyeti takas heyetinden bir zatı daha isticvap etmeğe karar vermiştir. Bu zat heyet tarafından davet edilmiştir.

BORSA

(İş Bankasının alınan ctvelir

4 Temmuz 934

AKŞAM FIYATLARI

İSTIKRAZLAR		TAHVILAT	
Istikrazı dahili	93	Rıhtım	17,75
1933 Ergani	93.50	Mümessil kuponsuz	48,05
Unitürk	28,60	» II	46,90
» II	27,80	» III	50
» III	27,80		

ESHAM

İş Bankası Nama	9,05	Reji Kuponsuz	2,50
» » Hamiline	9,05	Telefon	11,90
» » Müessis	98	Terkos	19,40
Türkiye Cümhûriyet Bankası	56	Çimento	11,25
Tramvay	38,25	Ittihat dey.	15,50
Anadolu Hisse	27	Şark dey.	1,25
Şir. Hayriye	15	Balya	1,55
		Şark m.ecza	3,20

ÇEK FIYATLARI

Londra	636,50	Prağ	19,11,12
Paris	12,06	Belgrat	3,41
Nüyork	79:58	Madrit	5,82
Milano	9,27	Berlin	2,10,67
Cenevre	2,44,15	Zloti	4,20,10
Atina	82,39,25	Pengo	4,05,50
Brüksel	3,40,75	Bükreş	79,20,50
Amsterdam	1,17,15	Moskova	10,74,50
Sofya	66,13,56	Viyana	4,30,50

NUKUT (Satış)

	Kuruş		Kuruş
20 Fransız	160	20 İ. Isviçre	808
1 Dolar	117	1 Pezeta	18
1 Şile Av.	22	1 Mark	49
21 Kur. Çek.	106	1 Zeloti	20,50
20 Leva	23	20 Ley	19
1 Isterlin	6,35	20 Dinar	53
20 Liret	214	1 Çervoviç	——
20 F.Belçika	115	Altın	9,25
20 Drahmi	24	1 Mecidiye	35 1-2
1 Florin	83	Banknot	237

EKONOMİ

Türk - Yunan Ticaret ofisi

Ne tarzda çalışacağı tamim edildi

Türk - Yunan Ticaret ofisi resmen teşekkül etmiş ve faaliyete geçmiştir. Bu hususta bütün ticaret odalarına bir tamim yapılarak ofisin faaliyet tarzı bildirilmiştir. Gönderilen talimatname - ye nazaran ofisin vaziyeti şudur:

Ofis, biri İktısat vekâleti (Reis) , biri Türkiyedeki Yunan sefarethanesi, biri İstanbul Ticaret Odası ve biri de İzmir Ticaret Odasından intihap edilen azalar - dan mürekkeptir.

Ofis Türkiye ile Yunanistan arasında ticarî faaliyetleri teşvik eyliyecektir.

Türk Yunan mallarinin mütekabilen iki memlekette tanınması için muhtelif suretlerle faaliyet ve teşebbüsatta bulunulacaktır.

Türk mallarının Yunan gemilerile sevk ve ihracı için delâlet ve teşebbüsatta bulunacaktır.

İtilâfname mucibince tedavüle çıkarılacak olan Bans de Gaisse'lerin tedavül ve itfasını teshil edecek ve bonolar hakkındaki arz ve taleplerin kolayca karşılaşmasına yardım edilecektir.

Ucuz kunduralar

Sümer Bankın Beykoz fabrikası tarafından halk için hazırlanan ucuz kunduralar yakında piyasaya çıkarılacaktır.

Borsa kâtip ve komiserliği

İktısat vekâleti mürakipliğine tayin edilen Cevat Nizamî Bey - den inhilâl eden ticaret borsası umumî kâtipliğine borsa komiseri Akif Bey ve komiserliğe de Şehir meclisi azasından Kemal B. tayin edilmiştir.

Maden takası

İktısat vekâleti maden takas hakkında alâkadarlara mühim bir tamim göndermiştir .

Bu tamimle üzerinde her tarafta tereddüt hasıl olan maden takasının devam müddeti kat'î olarak taayyün etmiştir.

Tamime nazaran maden takası 20 ağustosa kadar devam edecek ve 20 ağustos akşamı bitecektir.

Lâstik - Kösele meselesi

Ayakkabı - Lâstik meselesinin halli için Ticaret odasında teşekkül edip te bir türlü toplanamıyan komisyon bugün nihayet ilk içtimaını yapacaktır.

Komisyonun bugünkü içtimaına komisyon haricinde kalan bazı zevat ta davet edilmiştir.

İtalyaya gönderilecek yumurtalar

İtalya hükûmetinin İtalyaya ithal edilecek Türk yumurtaları hakkında verdiği bir karar alâkadar[illegible]de büyük bir telâş uyandırmıştır.

İtalya hükûmetinin bildirdiği karara nazaran İtalyaya giren Türk yumurtalarının üzerinde Türkiye malı olduğuna dair silinmez mürekkeple birer damga bulunacaktır.

Alâkadarlar bu şekilde her yumurtanın damgalanmasını hemen hemen imkânsız görmektedirler. Evvelce de bazı hükûmetler bu şekilde kararlar ittihaz etmişlerdi.

Yağmur yağdı

Günlerdenberi sıcak ve sıkıntılı şekilde devam eden havalar biraz gevşemiş ve dün sabah bir hayli yağmur yağmıştır.

Dünkü hararet derecesi azamî 20, asgarî 17,5 idi. Öğleye kadar yağan yağmur miktarı 20 milimetreyi bulmuştur.

Rasathaneden verilen malûmata göre, yağmur vaziyeti şimdilik kalmamıştır.

Dünkü yağmur bir taraftan da mezruat için hayli faydalı olmuştur. Aylardanberi İstanbul ve civarına fazla miktarda yağan ilk yağmur, dünkü yağmur olmuştur.

Mide, Barsak ve Karaciğer rahatsızlıklarına

AFYONKARAHİSAR MADENSUYU

POLİSTE

Ali babayı Kızdırmışlar

116 yaşındaki adam bir delikanlının kafasını yardı

Evvelki gün Beyazıtta bir kavga olmuş, bir adam, bir diğer adamı sopa ile dövmüştür. Bu haddi zatında mühim bir hâdise değildir. Fakat mühim olan cihet döven adamın 116 yaşında dayak yiyen adamın da 18 yaşlarında bulunmasıdır.

Hemen hemen merhum Zaro ağa ile yaşıt olan bu ihtiyarın ismi Ali Babadır ve Beyazıt civarının tanınmış meczuplarındandır.

Beyazıtın haylaz çocukları bu ihtiyara takılıp alay etmektedir - ler. Evvelki gün gene alay etmişler , el şakasına da başlamışlardır.

Ali Babanın gözleri biraz kuvvetsizdir. Adamcağız dişinden tırnağından arttırarak 7 liraya bir gözlük almıştır. El şakası esnasın da bu gözlük te kırılmak tehlikesi geçirmiştir.

Bu vaziyet Ali babayi hiddetlendirmiş, o da elindeki sopayi Sıvaslı Mehmedin kafasına vurmuştur. Biraz şiddetlice vurmuş olacak ki başı yarılmış, bunun üzerine Ali Baba hakkında takibata başlanılmıştır.

Ali Baba müddeiumumiliğe gönderilmiştir. Müddeiumumilik te kendisini yaşının tıbben tayini ve akil hastalığile malûl bulunup bulunmadığının tesbiti için tıbbı adliye göndermiştir.

Sahipsiz bir silâh

Dün Karadenize gidecek olan denizyollarının Erzurum vapuruna gelen yolcu eşyaları vapura verilirken bir denk muhafaza memurlarının nazarı dikkatini celbetmiş ve açılmıştır.

Bu denkte bir İngiliz silâhı bulunmuştur. Fakat dengin sahibi çıkmamıştır.

CEMİYETLERDE

Gayrimübadillere Tevziat cumartesi

Yeniden beş tarama komisyonu teşkil edildi

Gayri mübadillere yapılacak para tevziatı için bütün hazırlıklar ikmal edilmiştir. Tevziata cumartesi günü başlanılacaktır.

Bu münasebetle takdiri kıymet komisyonu dün Faik Nüzhet Beyin riyasetinde bir toplantı yapmış ve dağıtılma işi etrafında görüşülmüştür.

Binde 4,3 nisbetindeki yeni tevziatın bir hayli süreceği anlaşılmaktadır.

Yalnız, evvelâ küçük istihkak sahiplerine mi tevziat yapılması, yoksa sıra numaralarının mı göz önünde tutulması icap ettiği hakkında henüz bir karar verilmemiştir.

Takdiri kıymet komisyonu, bu nokta üzerinde bugün kararını verecektir.

Anadoluda gayri mübadillere ait olup ta gizli kalmış bulunan emlâki meydana çıkarmak üzere teşkil edilmesi mukarrer yeni tarama komisyonlarına ait hazırlıklar da bitirilmiştir.

Aldığımız malûmata göre, yeniden beş tarama komisyonu teşkil edilmiştir. Birer de memurinin iştirak ettiği bu komisyonlar bugünlerde hareket ederek muayyen mıntakalarda dolaşmağa başlıyacaklardır.

Üç ay zarfında gizli emlâkin tesbiti işi tamamen bitirilmiş olacaktır.

BELEDİYEDE

Kabzımallara Lüzum yok mu?

Sebze ve meyvenin daha ucuz satılması için bir teklif

Kabzımallardan bir zat belediye riyasetine müracaat ederek İstanbulun sebze ve meyve işleri hakkında mühim bazı tekliflerde bulunmuştur Müracaat eden zat Ticaret Müdürlüğü eski şirketler komiseri Bahri Beydir. Bahri Bey teklifin de diyor ki:

BAHRI BEY

— Sebze ve meyve İstanbulda çok pahalıdır. İstanbulun sebze ve meyve işini halletmek için evvelâ Kabzımallar Cemiyetini ortadan kaldırmak lâzımdır. Aradaki tavassut vazifesini belediye, yani hal idaresi yapmalıdır. Belediye bir millî müesseseden temin edeceği yarım milyon lira ile bu işi yapabilir. Müstahsil parasını peşin alır, aylarca beklemez. İstanbul halkı ucuz sebze ve meyve yiyebilir.,,

Bahri Beyin bir teklifi belediye tarafından tetkik edilmektedir. Fakat bu iş için lâzımgelen kredinin kolay bulunamıyacağı tahmin edilmektedir. Bütün başka kabzımallar cemiyetinin kaldırılması, cemiyet kurmak hakkı kanunisine bir tecavüz sayılmaktadır.

Elektrik fiatları

Elektrik tarife komisyonu bugünlerde toplanarak yeni üç aylık elektrik tarifesini tesbit edecektir. Komisyona bu sefer Nafia komiseri Cevat Münir ve belediye komiseri Hakkı Beyler iştirak edeceklerdir. Fiatların bir mikdar daha tenzil edilebileceği tahmin olunmaktadır. Çünkü fiat tesbit edilirken esas ittihaz edilen formülün ana unsurları, bugünkü iktısadi hayat mikyaslarile, çok düşmüştür.

Aylık pazara

Belediye memurin aylığını ancak pazar günü verebilecektir.. Bu ay, belediye gayri melhuz bazı masraflar yapmak zaruretinde kaldığından sıkıntıya düşmüştür.

Ekmek

Ekmek fiatı eski narh üzerinde tesbit edilmiştir. Ekmeğin kiolsu 9,30 kuruştur. Bu fiat daha on beş gün muteber olacaktır.

Yük arabacıları kamyonlardan şikâyet ettiler

Yük arabacıları belediyeye müracaat ederek kamyonlardan şikâyet etmişler, kendilerinin iş yapamadıklarını söylemişelrdir. Belediye bu meseleyi tetkik etmiş, iktısat müdürlüğü yük arabaları, kamyonlar hakkında bir iş bölümü talimatnamesi yapmıştır. Bir kısım yük arabalarının ve kamyonlarının her iskeleye göre muayyen bir hadde tesbit edilmesi muhtemeldir. Talimatname daimî encümende tetkik edilmektedir.

Beş yüz yangın musluğu daha yapılacak

Belediye Fen İşelri Müdürü Ziya Bey, dün, Terkosa giderek yeni yapılmakta olan tesisatı teftiş etmiştir. Yeni tesisatın ve ıslahatın eylûle kadar ikmali mümkün görülmektedir. Eylûlde şehre verilen günlük 28 bin ton su, 36 bin tona çıkarılacaktır. Belediye, şehrin muhtelif yerlerinde 500 yangın musluğu da tesis edecektir. Bu musluk geniş borulara raptedilecek ve üzerlerine levhalar konacaktır. İtfaiye hortumları bu musluklardan daha bol su alabileceklerdir.

İki Çek gazetecisi otomobille geldiler

Dün, Alan ve Bohomil isminde iki Çek gazetecisi hususî otomobillerile şehrimize gelmişlerdir.

Gazeteciler, buradan Suriye, Şam, Bağdat, Kudüs, Arabistan, İran, Ermenistana gidecekler ve tekrar ayni yolla memleketlerine döneceklerdir.

Geçtikleri memleketlerin ahvalini tetkik ve Çekoslovak gençliğini bu şekildeki seyahatlere teşvik etmek maksadile dolaşan Çek meslektaşlarımız bu sabah Ankaraya hareket edeceklerdir.

Mübadele işlerinin tasfiyesi devam ediyor

Muhtelit mübadele komisyonunda tasfiye faaliyetine devam edilmektedir.

Encümenlerde muallâk bulunan dosyalar Türk ve Yunan kâtibi umumiliklerine verilmiştir.

Kâtibi umumilik, prensibe taallûk eden işleri karar altına alınmak üzere bürolara havale etmiştir.

Diğer taraftan Türk heyetinin kararı malî olarak tayin ettiği emlâk tetkik edilmektedir. Ankara itilâfnamesi mucibince bu mallar hakkında komisyonlardan tasvip kararı alınması icap etmektedir.

Bu tetkikat bitirildikten sonra, Türk heyetinin kararı katiyet kesbedecektir.

MAARİFTE

İlk ve orta tedrisat hocaları kaç saat ders verecekler?

Muallimlerin tabi oldukları şerait hakkındaki kanun tebliğ edildi

İlk ve orta tedrisat muallimelrine ait 1702 ve 1880 numaralı kanunların tadillerine ait Büyük Millet Meclisince kabul eidlen 2517 numaralı kanun dün Vilâyete bildirilmiştir. Kanuna göre orta tedrisat muallimlerinden lise ve muadili sınıflarında ders okutanlar haftada on beş ders ve iki saat müzakere, orta derecedeki sınıflarda ders sokutanlar on sekiz saat ders ve dört saat te müzakere ile mükellef tutulurlar. Ancak teşkilâtı müsait olmayan mahallerde mualilmlere bu mecburi ders ve müzakere saatlerinde daha az mikdarda ders sve müzakere saati verilmesi caizdir. Bu suretle vazife alan muallimlere ihtisasları dahilinde olmak üzere Maarif mektep lerinde veya askeri mekteplerde ücret mukabilinde en çok altı saatlik ders daha verilir. Lise muallimlerine bu mecburiyet dışında muvafakat ettikleri takdirde ücret mukabilinde üç saatlik daha ders verilir. Muallimin kabulüne mecbur olduğu vazifelerin herhangi birinden istinkâf etmesi, esas vazifeden istifa etmiş sayılmasını mucip olur. Uhdelerinde müdürlük, başmuavinlik ve muavinlik bulunan muallimlere haftada en çok on iki saat ders okutmakla (bu on iki saatte müzakere saatleri dahildir) mükellef tutulurlar. Orta tedrisat muallimliği evsafını haiz olup ta meslekten muallim bulunmaması dolayısile zaruret halinde orta tedrisat mekteplerinde muallimliğe tayin olunan memurlarla ücretli ders deruhte eden muallimlere haftada okutacakları her ders saati için de iki liradan dört liraya kadar ücret verilir. Kanunî evsafı haiz olup ta orta tedrisat mekteplerinde muallimlik eden mütekaitlere 10 Haziran 930 tarihli kanunun birinci ve ikinci maddelerinde gösterilen meb - de maaşı derecesi üzerinden ve maaş tahsisatı üzerinden ücret verilir.

Maarif Vekâleti lüzum gördükçe ecnebi lisanı muallimleri için kadrosuna ayırdığı maaş mukabilinde ecnebi tabiiyetinde bulunan lisan muallimini dahi kullanabilir. Muallim ve memurlara verilen ücretlerle mütekaitlerin alacakları ücretler ve ecnebi tâbiiyetinde olan lisan muallimlerine verilecek maaşlar müktesep hak teşkil etmez.

Muallimlikte yirmi beş seneyi doldurmuş olanlar, rızaları olmadıkça ilâve ders ile mukellef tutulmazlar. Yalnız müzakere vazifesini yapmak mecburiyetindedirler. Orta tedrisat muallimleri, resmî ve hususî mektep - lerde ve müesseelerde haftada yirmi dört saatten fazla derss edruhte edemezler. Orta tedrisat mektepleri müdür ve başmuavin ve muavinlerine muallimlik maaşından başka mekteplerdeki ve pansiyonlardaki idarî vazifeelrine mukabil ücret verilir. Ücretler, metkeplerin derece ve ehemmiyetlerine göre Maarif Vekâletince tesbit olunur. Buna ait kadro şudur:

Lise ve orta muallim mektepleri müdürleri: 3 adet 150 lira, 2 adet 125, 12 adet 100, 19 adet 90, 5 adet 85, 4 adet 80, 3 adet 70 liradır. Orta mektep müdürleri: 6 adet 85, 21 adet 60, 22 adet 50, 22 adet 45, 8 adet 40, Baş muavinler: 3adet 80, 4 adet 70, 5 adet 60, 5 adet 50, 10 adet 45, 21 adet 40. Muavinler: 10 adet 45, 10 adet 10, 148 adet 35 liradır. Kanun 1 Eylûl 934 tarihinde muteberdir.

Ders kitapları

Universite rektörlüğü, profesörlere bir tamim göndererek, yeni ders senesi başına kadar ders kitaplarının yetiştirilmesini bildirmiştir.

Hususî, ecnebî ve ekalliyet mektapleri

Hususî, ecnebi ve ekalliyet mektepleri için Maarif Vekâleti tarafından yapılmakta olan talimatname önümüzdeki ders senesine yetiştirilecektir. Yeni talimatnamede birçok mühim maddeler vardır. Bazı ecnebi ve ekalliyet mekteplerinde ihzarî sınıf denen sınıflarda üç dört sene, talebe tarih coğrafya, yürt bilgisi okutulmadığı anlaşılmıştır. Vekâlet önümüzdeki sene, bütün sınıflarda program mucibince tedrisat için tedbrler alacaktır.

Lise kampları kapandı

Lise talebesinin kampları bitmiş ve talebe evlerine dönmüştür.

Günün Gölgesi

Von Schleicher!

Von Scheicher'i bizde çok az kimse tanır; halbuki bir zamanlar bütün Almanyayı idare eden bu adamın bütün cihan tarihi üzerinde çok büyük tesirleri olmuştur.

Von Scheicher kimdi? Almanyada astığı astık, kestiği kestik bir adam. Almanyanın mukadderatı üzerinde oynayan bir adam..

Bugün ne oldu? Vatanına hiyanet cürmile tevkif edileceği esnada devlet kuvvetlerine karşı geldiği için bir kurşunla yere serilen bir hain! Talihin ne garip cilveleri vardır. Bazan yanlış atılan küçük bir adım, böyle insanı en yüksek mevkiden birdenbire toprağın içine kadar sürükler ve uzun sene - lerde yapılan muazzam şerefler, bir saniyenin içinde payemal ve berbat olur.

Von Scheicher'in âkıbeti de tarihteki birçok misaller gibi böyle oldu.

Eski bir Alman darbımeseli vardır: "Prusyayı tutan Almanyayı elinde tutar.,, der.

Prusyayı tutan ordudur. Ve orduyu da bir zamanlar tutan bu Von Scheleicher olmuştur.

Bugün tam elli iki yaşında ölen bu adam çok genç yaşta jeneralliğe yükselmiş kimselerden biri idi.

Küçük zabit mektebinden mülâzim olarak çıktıktan sonra çabucak ilerlemiş, harp akademisinde bir müddet staj yapmış ve 1913 te erkânıharp yüzbaşısı olmuştur.

Kendisinin emri altında, Hindenburgun oğlu da bulunuyordu. Harp zamanında karargâhı umumide çalışmış, bu müddet zarfında işgal edilen arazinin teşkilâtı, iaşesi ile meşgul olmuş ve askeri işlerden maada siyasî sahada da kendisini göstererek gerek müttefiklerle, gerek bitaraflarla birçok muahedelerin müzakeratını idare etmiştir.

1918 de, Alman ordusunun inhidamından birkaç hafta evvel Ludendorff'u istihlâf eden Jeneral Groner'in erkânı harbiyesine dahil olmuş, ve Kayser Almanyadan kaçtıktan sonra gönüllü ordusunu bizazt teşkil ederek, bunların sıkı bir inzibat altında yetiştirilmesine nezaret etmiştir.

Bundan sonra Von Seekt'in maiyetinde çalışmış, ve nihayet Von Hammestein, Gessler, Groener gibi bütün Reichver Nazırlarının en büyük itimadını haiz bir adam olmuştu.

Harpten sonra National - Socialiste'lerin hükûmete dahil olmasını isteyen adamların en başında General Schleicher bulunuyordu. Hattâ Hitlerle Almanyayı idare eden adamlar arasında ilk münasebeti tesis eden bu idi.

Eski bir Prusya darbı meseli der ki:

"Dünyada evvelâ Allah Baba vardır. Bundan sonra süvari zabiti daha sonra süvari zabitinin atı gelir... Bundan sonra bir şey yoktur. Daha sonra piyade zabiti gelir.. Daha sonra hiç birşey, daha sonra gene hiç bir şey. Ve nihayet domuz sivil vardır.,,

Von Schleicher bu darbımeseli şu suretle tadil etmişti:

"— Evvelâ usulen Allah vardır demek lâzımdır. Sonra baronlar vardır. Daha sonra ordu vardır. Daha sonra benim atım vardır. Daha sonra birşey yoktur, daha sonra gene birşey yoktur ve nihayet Reichstag vardır.,,

İşte Von Sleicher böyle bir adamdı. Belki ölürken yaptığı darbımeseli tadil etmeği düşünmüş ve:

— Her şeyden evvel Hitler vardır. Ve Hitlerden de evvel "mukadderat" vardır, demiştir.

Mümtaz FAİK

İngilizlerin „Seyyar filosof"u geldi

İngiliz matbuatının "Seyyar Filosof,, tesmiye ettiği, tek başına seyahat etmekle maruf M. Illion, geçen nisan ayında Londradan hareket[illegible] Tibetin henüz keşfolunmamış mıntakalarına gitmiştir.

Mumaileyh, Avrupanın birçok şehirlerinde konferanslar verdikten sonra birkaç gün kalmak üzere şehrimize gelmiştir. M. Illion, buradan İrana gidecektir.

Londra mektupları

Sınıfsız ve tezatsız Milliyet

LONDRA: 1 - 7 934 İmtiyazsız, sınıfsız, kaynaşmış bir kütle olmanın milliyetin esas umdelerinden, ana şıarlarından biri olduğuna, Mustafa Kemal prensiplerinin hepsine olduğu gibi — canla başla inanmıştım; millî vahdette bu şartların yanında iktısadî menfaat birliğinin de eşsiz bir yer tuttuğunu biliyordum. Bunlar üzerinde büyüklerimizin niçin o kadar fazla durduğunu İngilterede sınıfları ve menfaat tezatlarını görerek anladım ve inanmı tamamladım..

İmtiyazsız, sınıfsız, kaynaşmış bir kütle olan Türk milletinin iki yurt sever ferdini ancak vücut başkalığının, irfan sevi yesinin ve isim değişikliğinin ayırdığını görüyor ve her milletinin fertlerinin aşağı yukarı ancak bu şekilde ayrılmış bulunacağını sanıyordum.

Halbuki: İngilterede, İngiliz miletti içinde, sınıfların iki ayrı millet kadar biribirinde uzak, biribirine yabancı olduğunu, ayrı âdetler, ayrı telâkkilerle biribirinde ayrılmış bulunduğunu gör mek beni şaşırttı. Ayni kaptaki su ve zeytinyağı gibi İngiltere de yukardan aşağıya, ortadan kenara muhtelif içtimaî tabakalar arasında dolaştıkça başka mu hitte, başka şeraitte olduğunuzu derhal farkediyorsunuz. İngilterede bizim tarifimize, asrın icaplarının doğurduğu tarife göre ikisinin adı da İngiliz olan iki ayrı millet yaşıyor: Biri miras yiyen biri çaşılan, biri keyfeden, biri sürünen, biri duraklıyan biri aranan iki İngiliz millet !..

Londrada, dünyanın en zengin ve en fakir insanı, birinin patlayan şampanya-şişesini öteki, ötekinin hırıldayan aç nefesini beriki duyacak kadar yanyana yaşıyorlar. Her büyük şehirde bu tezatlara rastlamak mümkündür; fakat bir başında köpeğine 18,000 sterlin vasiyet eden, öbür başında dişini çektirmeye 10 şilin değil ağrısını durdurmaya birkaç penlik aspro bulamıyan iki kadının ayni günde öldüğü mahalle ancak Londradadır...

Dün; Haydparkta biribirine yakın üç kürsüden, biribirinin düşmanı üç rejimin prensiplerini şaşkın ve çaresiz halkın başına bardaktan boşanır gibi birden hızlanan ve bizde adına ahmak ıslatan denilen yaz yağmurları gibi yağıyordu..

9 Milyonluk Londrada oturduğu evin sahibi olan insanların sayısı, binler hanesini aşmıyor. Herkes, birkaç yüz zenginin eciridir.. Geçen gün gazetelerden birinde "Londranın sahipleri,, diye bir serlevha gördüm; münevverler, siyasiler zümresinden veya gençlikten bahsediyor sandım. Büyük caddelerin, meşhur semtlerin arsa, ev ve dükkânlarına hep birden sahip olan birkaç zengini yazıyordu; köylerde değil daha Londranın yakınlarında birkaç saatlik otomobil gezintisinden sonra uyanık İngiliz gençleri, acı bir gülümseme ile şu nükteyi savuruyorlar: Ne kadarcık gittik sanki! Hâlâ (...) un merasımdayız; ufukları tutan bu merada Lord cenaplarının ya bir koşu atı, ya iki av köpeği dolaşabilir; başka hiç; kuş uçurtmaz, kervan göçürtmez!..

İktısadî menfaat birliği, dış pazarların eski şartlardan sıyrılması ile gevşeyip çözüldükçe sınıflar arasındaki tezat uçurumlaşıyor..

İngiltereyi gören, ayrı sınıflardan bir iki İngilizle konuşan insan, iyi bir İngiliz gazetesinin "bize de Mustafa Kemal gibi bir şef lâzım!,, cümlesindeki sonsuz ve samimî imrenişi çok iyi anlıyor.. İmtiyazsız ve kaynaşmış bir kütle, sınıfsız ve tezatsız bir millet olmanın faziletini anlamak ve liberalizmin iflâsını görmek için âlim olmaya artık lüzum kalmamıştır.: İngiltereyi görmek kâfi..

Behçet KEMAL

Eminönü kazası Alemdar nahiyesi nüfus memurluğundan :

Edirne, Findik Fakih m. Kovacılar c. mukayyet İsak Ef. bu kere beşinci hukuk mahkemei karimle ismi Edmon olarak tashih etmiştir. Keyfiyet ilân olunur. (909)

KULAK MİSAFİRİ

Yeni adam...

Müvezzî sokoktan bağıra bağıra geçiyordu:

— Yeni adam.. Yeni adam verelim, yeni adam!

Yanımda birisi oturuyordu; sordu:

— Ne satıyor?

— Duymadın mı dedim, yeni adam satıyor...

— Yeni adam nedir?

— Bir gazete!..

Başını salladı.:

— Ha... O başka.. Yoksa inanmazdım.

— Neye inanmazdın?

— Yeni adamın satılabileceğine... Benim bildiğim yeni adam, "Gazi,, devrinin adamıdır. O ne satılır, ne de satın alınır.!

Kulak MISAFIRI

Askerî fabrikalar ilânları

Barut Fabrikaları ihtiyacı için aşağıda yazılı malzeme ayrı ayrı aleni münakasaya konulmuş olduğundan taliplerin şartnameleri görmek için her pazartesi ve perşembe günleri ve münakasalara girmek üzere de 9 Temmuz 934 pazartesi günü saat 10 da Bakırköy Barut fabrikalarında satınalma komisyonuna müracaatları.

(517) (3332)

75 ilâ 90 Ton 114 lük yüksek Oleom.
70 Ton 105 lik Oleom
95 ilâ 105 Ton Hamızı Kibrit
95 ilâ 105 Şili küherçilesi
3800 ilâ 4200 kilo Südkostik
3750 ilâ 4000 kilo Mükelles Soda
1700 ilâ 2000 kilo Santiralit
1485 kilo Difenilâmin
20 kilo Nikrozin

3877

Fatih Sulh 3 üncü hukuk hakimliğinden :

Cerrahpaşada Hubyar mahallesinde Kasap başı sokağında 9 numaralı Zilha hanım müteveffa Bekir ef. in sağır kızı Talia hanım ile Baki Doğan ef. ye 2-7-934 tarihinden itibaren vasi tayin edildiği ilân olunur. (923)

Konya asliye hukuk mahkemesinden: Konyanın emirhalil mahallesinden Seyid Mehmet oğlu Seyid zevcesi ve Recep kızı ana kız hanım tarafından Konyanın Piresatabacı Seyid mahallesinden budayci Arap zade Hasan efendi aleyhinde boşanmaya dair asliye hukuk mahkemesinden tebliği için yapılan muamelede mahkûmunaleyh Hasan efendinin ikametgâhı meçhul kalmış olduğundan müddeti zarfında kanun yollarına müracaat etmesi hususu tebliğ makamına kaim olmak üzere ilân olunur. (920)

Milliyet

Asrın umdesi "MİLLİYET" tir.

ABONE ÜCRETLERİ :

	Türkiye için L. K.	Hariç için L. K.
3 aylığı	4 —	8 —
6 „	7 50	14 —
12 „	14 —	28 —

Gelen evrak geri verilmez.— Müddeti geçen nüshalar 10 kuruştur.— Gazete ve matbaaya ait işler için müdiriyete müracaat edilir. Gazetemiz ilânların mes'uliyetini kabul etmez.

Öz dilimizle

Ağış var mı?

— Ağış (1) var mı?

Balgasun (2) culara sorarsan:

— Hayır!

Bize sorarsan:

— Evet!..

Çünkü, biz görüyoruz, onlar görmüyorlar. Kılıcı (3) ler içinde öyle çeşitli aldatmaca (4) yapanları var ki; en açıkgözlere parmak ısırtırlar. Bunlar için üçe alıp on üçe satmak, ufak iş... Hiç vurgun vurmadıkları gün, birkaç yüz acaruk (5) ın canını yakarlar.

Okka kiloya çevrildikten sonra bir kördöğüşüdür gidiyor.

Barım (6) ların artam (7) ı yarıyarıya bindi. Fırıncı ekmeğini eksik çıkarır. Bakkal, peynirini eksik tutar. Manav, yemişin çürüğünü, kazap etin kokmuşunu satar.

Yağın katıksızını, sütün susuzunu, suyun arığ (8) ını bulamazsın.

Aşevinde iki kap tatsız tuzsuz yemek için bir lirarı alırlar.

Sabancada beş kuruşa satılan ahlatın adını burada armuda çevirip okkasını otuz beşe yuttururlar!

Bunlar ağış değilse ağış nedir? diye soramaz mıyız?

M. SALAHATTİN

1 — Ağış - İhtikâr, 2 — Balgasun - Belediye, Balgasuncu - Belediyeci , 3 — Kılcı - Esnaf, 4 — Aldatmaca - Hile, 5 — Acaruk - Fakir, 6 — Barım - Mal, 7 — Artam - Fiat, 8 — Arığ - Sâf.

RADYO

Bugünkü program

İSTANBUL:

18,30 Plâk neşriyatı. 19,20 Ajans haberleri. 19,30 Türk musiki neşriyatı, (Kemal Niyazi B. Hayriye H. Azmi B. Müzeyyen H.) 21 Selim Sırrı Bey tarafından konferans. 21,30 Stüdyo caz heyeti, stüdyo tango orkestrası.

223 Khz. VARŞOVA, 1345 m.

18,35: Oda musikisi. — Musahabe. 20,15: Tagannili piyano konseri. 20,40: Plâk. (salon musikisi.) — Haberler. 21: Musahabe. 21,12: Şrammel musikisi. 21,50: Haberler. 22,15: Karışık konser. 23: Din hakkında konferans. 23,15: Dans musikisi.

823 Khz. BUKREŞ, 364 m.

13 - 15: Hergünkü neşriyat. 19: Musahabe. — Gr. Diniko orkestrası. 0,30: Üniversite. radyosu. 20,45: Plâk. 21: Musahabe. 21,15: Wagnerin "Götterdaemmerung,, operasından sahneler (plâk ile.)

545 Khz. BUDAPEŞTE, 550 m.

21: Opera orkestrası. 21,50: Harice bir nazar. 23: Veres Sigan takımı. 24,10: Dans musikisi.

686 Khz. BELGRAT, 437 m.

21: Senfonik konser. 23: Musahabe. Dans plâkları. 24: Kahvehane konseri.

175 Khz. Moskova 1714 m.

17,30: Musahabe. 22: Almanca neşriyat. 23,05: Fransızca neşriyat. 24,05: İspanyolca neşriyat.

832 Khz. MOSKOVA, 360 m.

17: Hafif musiki. 18,30: Tiyatro veya operet temsili. 21,30: Dans musikisi

Khz. PRAG, 470 m.

20,30: Prâg operasından naklen "Guilloume Tell,, operası. 23,15: Plâk. 23,25: Scharmmel musikisi.

713 Khz. ROMA, 420

21,45: Karışık konser. — Müteakıben hafif musiki ve dans parçaları.

950 Khz. BRESLAU, 316 m.

21,15: Millî neşriyat. 22: Piyano konseri. 22,25: Musahabe. 23: Avusturya. 23,20: Haberler. 23,45: Dans musikisi.

Khz. Deutschlandsender 1571 m.

21,15: Millî neşriyat. 22: Wagnerin eserlerinden mürekkep konser. 23: aHberler. 23,45: Denizcilik haberleri. 24: Münihten gece konseri.

ŞIMALO ITALYAN GRUPU,

21,45: "Ero e Leandro,, isimli üç perdelik Gorionun operası.

Khz. VİYANA, 507 m.

20,55: Klâsik ve modern Viyana operetlerinden parçalar. 22,55: Haberler. 23,10: Bachin eserlerinden piyano ce org konseri. 23,40 Dans musikisi. (Palmholf Kahvesinden.)

904 Khz. HAMBURG, 332 m.

20: Bando mızıka. 21: Haberler. 21,15: Millî neşriyat. 22: Neşeli yeni musiki. 23: Haberler. 23,20: Musikili neşriyat. 24: Dans ve hafif musiki. 1,15: Gece konseri. (Alman senfonisi.)

Şark Demiryolları

Edirne için tenezzüh katarı

Şark Demiryolları idaresi tarafından aşadaki vakıtnameye tevfikan temmuzun 13 üncü cuma günü İstanbul ile Edirne arasında bir tenezzüh katarı tertip edilmiştir.

Hususî tenezzüh treni

İstanbul	hareket	8,00
Kumkapı	„	8,07
Samatya	„	8,13
Yedikule	„	8,17
Bakırköy	„	8,25
Yeşilköy	„	8,33
K. Çekmece	„	8,41
Ispartakule	„	9,13
Hadımköy	„	9,38
Çatalca	„	10,01
Kabakça	„	10,26
Sinekli	„	11,07
Çerkesköy	„	11,40
Çorlu	„	12,08
Muratlı	„	12,38
Seyitler	„	12,58
Lüleburgaz	„	13.20
Alpullu	„	13.46
Pehlivanköy	„	14,13
Uzunköprü	„	14,38
Pityon	„	14,53
Edirne	„	15,52
Edirneşehir	muvasalat	16,00

Işbu katarda her sınıftan araba ile Beynelmilel Yataklı Vagonlar Kumpanyası tarafından tahsis edilen tenzilâtlı bir büfe vagonu da vardır.

Işbu tenezzüh katarının tahriki münasebetile hattın bütün mevkiflerinden yolculara Edirne için azimet ve avdet olarak aşağıda gösterilen fevkalâde tenzilâtlı biletler verilecektir.

İstanbul, Kumkapı, Samatya, Yedikule, Bakırköy, Yeşilköy, K. Çekmece, Ispartakule, Hadımköy, Çatalca, Kabakça, Sinekliden Edirne için azimet ve avdet:

I inci mevki 8,— lira
II inci mevki 6,— „
III üncü mevki 4,— „

— Çerkesköy, Çorlu, Muratlı, Seyitler, Lüleburgaz'dan Edirneye azimet ve avdet :

I nci mevki 6,— lira
II inci mevki 4,50 „
III inci mevki 3,— „

— Kırklareli, Taşağıl, Kavaklı, Babaeski, Alpullu, Pehlivanköy, Uzunköprüden azimet ve avdet :

I nci mevki 4,— lira
II nci mevki 3,— „
III nci mevki 2,— „

Balâda gösterilen işbu fiatlar azimet ve avdet ücretlerile bilumum vergileri ihtiva etmekte olup büyük yaşta olanlarla dört yaşından yukarı çocuklar hakkında tatbik edilecektir.

4,— yaşından aşağı olan çocuklar meccanen seyahat edeceklerdir.

Işbu biletler,. kayde tabi bagajların nakliyatına, hak bahşetmezler.

Tenezzüh biletleri, ancak, azimet, vakıtnamesi yukarda gösterilmiş olan hususî katar için ve avdette ise, Semplon - Oryant - Ekspres lüks katarı hariç olmak üzere, 19 temmuz, perşembe günü sabahı 107 numaralı katara kadar, bilumum trenler için muteberdir.

Tenezzüh biletleri 8 temmuz 1934 tarihinden itibaren Şark Demiryolları mevkiflerinin gişelerinde satılacaklardır.

Hususî katardaki yerler mahdut olduğundan alâkadarların tenezzüh biletlerini önceden almaları tavsiye olunur.

MÜDÜRIYET

İSTANBUL AVCILAR CEMİYETİNDEN :

İstanbul Avcılar cemiyeti senelik kongrası 15 Temuz 1934 pazar günü saat 17 de İstanbul Halkevi salonunda toplanacakmtır. Cemiyete kayıtlı olsun olmasın İstanbulda bulunan bütün avcıların herhalde teşrifleri rica olunur.

YEDİKULE

HAVAGAZI ŞİRKETİ

Atideki maddeleri istihsal etmekte ve satmaktadır:

KOK KÖMÜRÜ (merkezî teshin için)
ZİFT (sert, orta, yumuşak)
KATRAN (bilhassa yol inşasına elverişlidir)
BENZOL (ham)
ASİT FENİK
SATGAZOL (Karbolineum tipi)
SİYAH BOYA (Bilhassa demir için çok elverişlidir)

Her lürlü malûmat almak için: Beyoğlunda, Tünel meydanında Metro Hanında satış şubesine müracaat edilmesi (928)

Çatalca Müstahkem Mevki Satınalma Komisyonundan:

Müstahkem Mevki kıtaatı ihtiyacı için 18,000 kilo sade yağı 16-7-934 Pazartesi günü kapalı zarf usulile saat 14 te münakasaya konmuştur. Taliplerin evsaf ve şeraiti öğrenmek için Hadımköyünde Mv. Satınalma komisyonuna münakasa gün ve saatinden evvel müracaatları. (3552)

3896

Bursa Yerli Mallar Sergisi açılmıştır

Bursa Beşinci Yerli Mallar Sergisi şehrin en muhteşem binası olan Tayyare sinemasında açılmıştır. Sergimizi görmek, ayni zamanda şifalı Bursanın kaplıcalarından istifade etmek isteyenler bu mühim fırsatı kaçırmasınlar. (884) 3978

Dr. İHSAN SAMİ
BAKTERİYOLOJİ LABORATUVARI

Umumî kan tahlilâtı, frengi noktai nazarından (Wasserman ve Kahn teamülleri) kan küreyvatı sayılması. Tifo ve ısıtma hastalıkları teşhisi. idrar, balgam, cerahat, kazurat ve su tahlilâtı, Ultra mikroskopi, hususî aşılar istihzarı. Kanda üre şeker. Klorür. Kollesterin miktarlarının tayini. Divanyolu No. 189 Tel: 20981

3252

CİCİ DUDAKLIK

Dünyanın en sabit dudak boyası, FARUKİ'nin CİCİ allığıdır. Hiç bir temasla silinmez. Yıkansa bile çıkmaz. 24 saat dudakta kalır. Tecrübesi kolaydır.

Deposu: Sultanhamamında FARUKI GÜZEL KOKULAR mağazasıdır.

3846

Istanbul birinci iflâs memurluğundan :

Müflis Sokrat Silostiros efendiye ait ve temamma 4600 lira kıymet takdir olunan Istanbulda Balıkpazarında Şeyh Mehmet Kilani mahallesinde eski tüccar yeni balıkhane meyhanesi sokağında eski 3 ve yeni 7 No. lu ve bölmeli bir bap dükkânın 240 hissede 9 hissesi tasfiye münasebetile 7 Ağustos 934 salı günü saat 10 dan 12 ye kadar yeni postahanede vaki birinci iflâs dairesinde müflisin iflâs idare heyetince açık arttırma suretile satılacaktır. Yevmi mezkûrda tahmin edilen kıymetin yüzde 75 ni bulmadığı takdirde en son artıranın taahhüdü baki kalmak üzere 23 Ağustos 934 perşembe günü ayni saatlerde ikinci artırması icra ve kat'i bırakılması yapılacaktır. Artırmaya iştirak edecekler yüzde yedi buçuk nisbetinde teminat parası veyahut Millî bir banka mektubu verecektir. Yalnız üzerinde bırakılma tarihinden itibaren sarfı lâzımgelen rusum ve harç ve sair masarif müşteriye aittir. Şartname ilân tarihinden itibaren her gün görülmek üzere dairede açık bulundurulmaktadır. Fazla izahat almak isteyenlerin 34-10 No. ile memuriyetimize müracaat edebilecekleri ilân olunur. (924)

Istanbul ikinci iflâs memurluğundan: Müflis Saracettin Beyin yana dosyası yenilenmektedir. Alâkadar alacaklıların ellerindeki vesaik ve vekillerin vekâlet suretleri ile 9 Temmuz 934 pazartesi günü saat 16 da ikinci iflâs dairesine gelmeleri ilân olunur. (926)

Beyoğlu dördüncü sulh hukuk mahkemesinden :

Herok terekesine ait bulunan bir sandık gücüteli, bir adet yedi mekikli ipek dokuma tezgâhı, bir pamuk testere makinası, bir projeksyon aleti, iki adet köpüklü yangın söndürme tübü, beş adet muhtelif tipte santrifüj tulumbalar ve aksamı Galatada Danüp hanının birinci katında satılacağından talip olanların 8-7-934 tarihine müsadif pazar günü saat 15 ten 17 ye kadar memuruna müracaatları lüzumu ilân olunur. (915)

Istanbul asliye üçüncü hukuk mahkemesinden :

Madam Anna tarafından Beyoğlunda Hamalbaşı caddesinde 36 No. lu apartmanda mükim iken halen ikametgâhı meçhul bulunan Vasil Afanasi efendi aleyhine açtığı terk sebebile boşanma davasının tahkikatı bil'ikmal evrakı dava heyete tevdi kılınmış ve muhakeme günü olmak üzere 18-7-934 çarşamba günü saat 14 tayin edilmiş olduğundan yevmü mezkûrde bizzat veya bilvekâle gelmediği takdirde gıyaben muhakemeye devam olunacağı ilân olunur. (922)

FIRSAT!

Hareket hasebile modern bir dişçi muayenehanesi devredilecektir. Taliplerin İstiklâl caddesinde 366 numaralı Azaryan apartımanına müracaatları. (715)

3851

Milliyet'in romanı: 12

Sansaros

Yazan: AKA GÜNDÜZ

odasına koy. Ben onlara hırsız kimmiş anlatayım!,,

— Baban büyük seferberlikte asker değil mi idi?

— Balkan muharebesinden topal kaldığı için askere almamışlardı.

— Ey! sonra ne oldu?

—Senin anlayacağın anam herşeyi hazırlamış. Babam mahpushanenin duvarını delmiş. Çıkmış. Duymuşlar. Istasyon yolunda bastırmışlar. Topal olduğu için kaçamamış. Arkasından kurşun atmışlar.. Işte o kadar.

Emine kız sustu. Entarisinin eteği ile gözlerini sildi. Sansaros dinliyor ve sigara üstüne sigara içiyordu. Kız tekrar lâfa başladı:

— Köydeki evimizi eşyamızı neyi hep aldılar. Bize iki döşek, iki yorgan, iki yastık bıraktılar, Bir de camaşırlarımızı. Asıl işin yüreğe dokunanı nedir bilir misin? Ne eşek çalınmış ne at, ne bir şey. Ama nideceksin? Kime dert anlatırsın. Konya vali paşası paşa kocaşeyhlerle Vahramgillerin adamı imiş.Babamın hırsız olmadığına mı yanarsın? Öldürüldüğüne mi? yoksam bizim kimsesiz kaldığımıza mı?

— Ağlama be! Anlat işte!

— Belki bir iş buluruz diye Konyaya geldik. Gel zaman git zaman olmadı. Bir yazda babamı öldürdüler, gelen kışa anam evlendi. Nideceksin? Diyen demiş: Yiğit avrat erkeksiz edemezmiş. Benim anam da hem yeğitti hem güzel. Kısmet bu. Bir yandan da başını sokacak dam, beni doyuracak azık bulacak diye.. Konya paşasının adamlarından bir Arap oğlu Cabbar onbaşı varmış. Işte ona vardı. Aklı sıra Arap oğlu intimas (iltimas) edecek te evimizden götürdükleri ötemizi berimizi kurtaracakmışsız. O zamanlar Konyada çok karışıklar vardı. Ankarada millet muharebesine kalkışanlarla birlik olmıyanlar azıtmışlardı. Silâhlar patlıyor, ortalık karman çorman oluyordu. Odamızdan çıkamıyorduk. Anam iki saat içinde bile değil.. Şöyle bir yıkıldı, biraz sonra öldü. Yürek hastalığı varmış. Birdenbire yüreği durmuş ta ondan ölmüş. Babalığımla evde yalnız kaldık.

Konya paşasını bağlayıp Ankaraya götürmüşler de kazığa kakmışlar. Sonra babalığım Cabbar onbaşı çarşıda mezatçılık etmeğe başladı. Dükkânlardan aldıkları malları sanki sahipleri satarmış gibi haraç mezat ederdi. Bilmiyenler de ucuza bit pazarı malı alıyoruz diye dükkân malını pahalıya kapışırlardı.

Bir gece babalığım bir ay önce ölen anamı hatırladı. Ne iyi kadın olduğunu anlattı. Elinin tersi ile gözlerini sildi.

— Yanımda sen oldukça ben anamı hatırlıyacağım. dedi. Sonra boynuma sarıldı. Yaşlı gözlerle, salyalı ağızlarla beni öptü, öptü. O gece beni koynunda, hem de sol kolunun üstünde yatırdı. Hep anamdan konuştu. Ben ağladım. Beni susturmak için her yanımı okşadı. Aradan bir hafta geçti. Ben hep babalığımla yatıyordum. Anamın acısını unutayım diye bana etmediği el şakaları kalmazdı. Eh. Ben de küçük değildim. Bir gece, birdenbire bu şakalardan hoşlandım. Öyle hoşlandım ki artık geceleri babalığım yatmadan önce, ben yatıyordum. Yalandan kederli duruyordum, babalığım da kederlerimi avutmak için benimle şakalaşıyordu. Bir komşu arkadaşım Hacer vardı. Bu tatlı şakaları ona söyledim. Babalığımın anamı ne kadar sevdiğini, bana nasıl baktığını baştan sonuna kadar anlattım. Hacer bunu anasına söylemiş. Anası yememiş içmemiş, babasına anlatmış. Bir gün Hacerin anası beni çağırdı. Sordu. Ben hepsini söyledim. Beni hastahaneye gönderdiler. Doktorlar her yanıma baktılar. Bir şey yok, sapa sağlam diye laport (rapor) vermişler. Ama babalığım ortadan kayboldu. Ankarada aramışlar, o da kaçmış.Allah razı olsun Konyalılardan. Hacerin evinde üç ay kaldım. Bana Hacerleri gibi baktılar.

Hacerin babası ikide birde hanımına söylerdi:

— Bu kız ne olacak? Bari gelinlik çağına geliverse de bir eversek. Daha çocuk sayılır.

Bir gün beni bir eve götürdüler:

— Bu beyle bu hanım artık senin bilmem nen dediler. Onlarla Ankaraya geldik. Üç yıl beraber yaşadık. Bunlar da Konyalı idiler. Bana evlât gibi baktılar. Beyefendi satılcandan öldü.Hanım Karamana döndü.Memleketi orasıymış. Beni başka bir eve bıraktı. Bu yeni efendilerim titiz insanlardı. Bana kötü bakıyorlardı. Hanım ikide bir "dağın ayısı! hemücüğün piçi!,, diye bağırırdı. Bir gün evde bir tarak kayboldu. Hani ince, beyaz taraklar vardır, bit ayıklamak için. Işte öyle bir tarak.. Hiç haberim yok. Meğer benim odama güneş çok vurduğu için hanım orada taranmış. Tarağı yastıkla minderin arasında unutmuş. Unuttuğunu da unutmuş. Beni sorguya çektiler. Dövdüler. Bilmiyordum ki söyliliyeyim. Polise sordular. Polis Konyaya yazmış ben kimim diye.

Konyadan karşılık gelmiş. Emine Kangal oğullarından hırsızlıkla ün almış ve jandarmalarla dövüşüp öldürülmüş bir adamın kızıdır.

Beni evden koğdular. Bir komşu kadın bana acıdı. Git dedi, Karaoğlanda Reji Müdürü var. Senin gibi bir kız arıyor. Karaoğlana gittim. Sokak içinde bir berber dükkânı gördüm. Önünde genç bir delikanlı duruyordu.

— Reji müdürü varmış burada, dedim.

— Ne yapacaksın kız?

— Iş arıyorum. Müdür Bey işçi kız arıyormuş.

— Sen iş bilir misin?

— Bilirim ya, dedim. Bulaşık yıkarım. Ortalık süpürürüm. Ütü yaparım.

— Bizim dükkânı süpürür, kafaların gömleklerini yıkar ütüler misin?

— Yaparım, ama, geceleri yatacak yerim yok.

— Burada bir kötürüm Sare kadın var, seni oraya vereyim. Geceleri orada yatarsın sabahları buraya gelirsin. dedi. Öyle sevindim ki.

Bu delikanlı babasına söyledi. Sonradan anladım ki babasının biricik oğlu imiş. Bir dediği iki olmazmış. Neyse, ben oraya kapılandım. Sare nine bana bir döşek verdi. Dili dönmez, bir yanı tutmaz bir kadındı. Her sabah erkenden dükkâna gider siler süpürürdüm. Çamaşır günleri de gömlekleri, peşkirleri yıkar ütülerdim. Dükkânda en baş, dükkân sahibinin oğlu idi. Bana çok iyi bakıyordu.Bir akşam üstü bana dedi ki:

— *Bitmedi* —

Galatasaray spor bayramı

Cuma günü spor bayramında neler yapılacak?

Yarın Atinadan gelen Panatinaikos Yunan takımile Galatasaray futbolcuları karşılaşacaktır.

Yunanlılarla ilk futbol temasımız, bundan dört beş sene evvel şehrimize gelen Selânik şampiyonu Aris'le olmuştu. Bu Aris takımı Galatasarayla karşılaşmış ve Galatasaray Yunanlıların kalesine, hatırımda kaldığıma göre,beş gol atmıştı.Fakat o zaman hem Galatasaray takımı en kuvvetli devirlerinden birini yaşıyordu, hem de Yunanlılar futbole başlıyalı birkaç sene olmuştu.

Arisin İstanbul seyehatinden sonra Yunanlılar futbole fazla ehemmiyet vermeğe başladılar ve pek kısa zamanda büyük terakkiler kaydettiler. Nitekim Aristen sonra İstanbula gelen başka bir Yunan takımile, zannedersem, güç halle beraber kalmıştık.

Daha sonra Fenerbahçe - Galatasaray muhtelitinin Yunanistan seyahati, muvaffakıyet noktasından pek parlak olmadı. Bu arada, Türk futbolü, günden güne kuvvetinden düşerken Balkan milletlerinin ve bu arada Yunan futbolü yükselmekte devam etti. Mamafih son bir iki sene içinde Romanya futbolü müstesna olmak üzere Bulgar, Yugoslav ve Yunan futbolü daha evvelki yükseliş hızını muhafaza edemedi. Bugünkü kanaatimiz, Türk ve Yunan futbolünün halen ayni seviyede olduğudur.

Yarınki Galatasaray - Panatinaikos maçı bizim için Aris - Galatasaray maçı zamanındaki Türk ve Yunan futbolüle bugünkü Türk ve Yunan futbolü arasında bir mükayese vesilesi olacaktır.

Öyle zannediyoruz ki bu vesile bize, Türk ve Yunan futbolcüleri arasında, biribirine ders olabilecek fazla faikıyet noktaları bulunmadığını gösterecektir. Meğerki Yunanlılar, dışardan gelen her yabancı takım oyuncuları gibi, atletik mezaya ve sürat noktasından bir gömlek üstün olsunlar.

Kanaatimizde yanılıp yanılmadığımızı yarınki maç meydana çıkaracaktır.

Yarınki Galatasaray spor bayramı, evvelâ Galatasaray sporcularının geçit resmi ,sonra ecnebi atletlerle müsabakalar ve daha sonra bir ecnebi takımla futbol maçı şeklile biray evvel yapılan Fenerbahçe spor bayramının hemen hemen aynıdır. Bu cihetten kulüplerimizin organizasyon kabiliyetlerini de mukayese etmek kabil olacaktır.

Hülâsa edersek yarınki spor bayramı, sporda muhtelif noktaların mukayesesine imkân veren bir tezahürdür.

Sadun GALIP

Cuma günü neler yapılacak?

Galatasaray spor klübünden:

6 temmuz cuma günü yapılacak (Galatasaray spor günü) programı :

1 — Geçit resmi saat 14,—
2 — Güreş saat 14,30
3 — Halter (Cemal B. düya) (rekorunu kırmaya çalısacaktır) saat 15,10
4 — Halat çekme „ 15,20
5 — 100 metre,Gülleatma „ 15,30
6 — 800 „ Yüksek atlama „ 15,45
7 — Diskatma „ 16,15
8 — 200 m., Uzunatlama „ 16,30
9 — 9x100 bayrak „ 16,45
10 — Galatasaray - Panatiakos futbol maçı saat 17,15.

Atletik musabakalarda 100 ve 200 metrelerde Balkan şampiyonu Yunanlı Lambro ve 800 metrede Balkan şampiyonu Çokalas koşacaklardır).

Hakem heyeti: Başhakem Burhaneddin Bey. Hareket amiri : Her Abraham. Kronometrör: Vildan, Şinasi Reşit, Vadat Abut, Davit, Ahmet Fetkeri Muvasalat hakemleri: Rauf, Rebii Refik, Mahit, Peridis. Atlama hakemleri: Ali Rıza, Cemil, Tahrir. Atma hakemleri: Ahmet Fetkeri, Ekrem, Hayati, Musa Kâzım. Spiker : Suat. Güreş hakemleri: Ahmet Fetkeri, Seyfi Cenap, Sadullah, İsmail Hakkı beyler.

Hakem heyetinin 5 temmuz 934 perşembe akşamı saat 18 de Klüpteki toplantıya teşrifleri rica olunur.

Atletizm müsabakalarına pazar günü program mucibince Beşiktaş maçından evel devam edilecektir. Bulgar Federasyonun Sofyada 30 Haziran ve 1 temmuz tarihlerinde tertip etmiş olduğu Balkan Dekatlon şampiyonluğunu son dakikada 8 Temmuza tehir edildiği Bulgar Federasyonundan bildirilmiştir. Bu münasebetle müsabakalar 13 temmuz tarihinde devam edecektir.

Bu müsabakalar için serbest duhuliyeler müteber olmıyacaktır. Duhuliye 50, Tribün 100, ve Balkon 200 kuruştur.

Avrupada neler oluyor?

İngilterede hakikî tenis şampiyonluğu oynanıyor
Orta Avrupa kupasında tasfiyeye uğrayanlar

Marcel Bernard

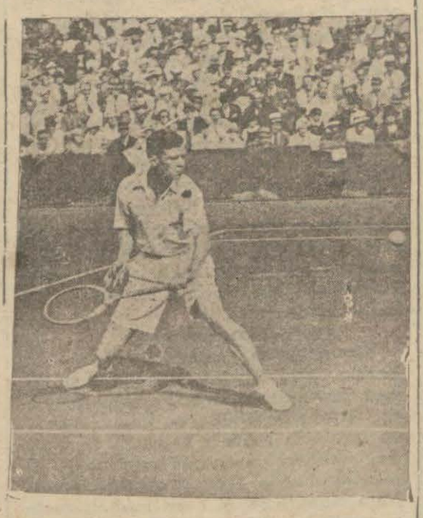

Christian Boussus

Shields Perry

Bir haftadanberi İngilterede Wimbledon tenis turnuvası yapılmaktadır. Bu müsabakalara 25 milletler girdiği için, bunu hakiki bir dünya tenis şampiyonluğu saymak yanlış olmaz.

Borotra, Bragnon

Müsabıklar arasında her milletin en iyi kadın ve erkek tenisçileri bulunduğu için bu müsabakaları binlerce kişi büyük bir alâka ve zevkle seyretmektedirler.

Yakında, tek erkek, tek kadın, çift erkek ve muhtelit dünya tenis şampiyonlarını anlaşmasını bekler ken okuyucularımıza bu müsabakalara giren meşhur tenisçilerden bir kaçının resmini veriyoruz.

İki haftadır orta Avrupanın dört milelt futbolcuları arasında orta Avrupa kupası maçları oynanmaktadır. Bu maçlara her milletten dörder takım girmiştir.

Müsabakalara giren ol altı takım şunlardır:

İtalya Yuventus, Napoli, Bolonya, Ambrosyana

Çekoslovakya: Slavia, Sparta, Tepliçer, Kladno.

Avusturya: Admira, Rapit, Austria, Florisdorf.

Macaristan: F.T.C, Hungaria, Bockay, Uypeşt.

Geçen ve evvelki pazar yapılan maçlar neticesinde bu takımlardan Çekoslovakya şampiyonu Slavria ile geçenlerde İstanbula gelmiş olan Bockay takımı, Hungaria, Austria, Florisdorf, Tepliçer, Ambroriyana, takımları tasfiyeye uğramıştır.

F.T.C (Macar), Rapit (Avusturya) Yuventus (İtalyan), Bolonya (İtalyan) Uypeşt (Macar) Sparta (Bek) ve Kladno (Çek) takımları çeyrek son müsabakalrına kalmıştır.

İki defa karşılaşarak ikisinde de berabere kalan Napoli (İtalyan) ve Admira (Avusturya) takımları bir maç daha yapacaklardır.

ATEŞ - GÜNEŞ

Denizcilik şubesi yarın açılıyor

Haber verildiğine göre, spor şubelerinin faaliyetini yavaş yavaş genişleten Ateş - Güneş kulübü, mevsim dolayısile, denizcilik şubesini de açmağa karar vermiştir.

Kulüp, bu münasebetle, Istinye koyunda bir bina temin etmiştir.

On beş gündenberi hazırlıkları yapılmakta olan bu şubenin, açılma resmi, yarın saat on altıda davetlilerin ve kulüp azasının huzurile yapılacaktır.

Şubenin açılma resmi kulp reisi Cevat Abbas beyin bir nutkile başlıyacak ve denizci azanın takdiminden sonra denizde geçit resmi, atlama ve yüzme müsabakaları yapılacaktır.

Ateş - Güneş denizcilik şubesinin açılmasına denizcilikle meşgul bulunan kulüpler de davet edilmiştir.

Kulübün ve azanın şahsî malı olarak muhtelif futalar, kotralar, dingiler, motorbotlar, şarpılar vesaire gibi tekneler Ateş - Güneş forslarını çekmiş olarak Istinye koyunda geçit resmine iştirak edecektir.

Ayrıca öğrendiğimize göre kulüp müstakbel faaliyet için, denizcilik federasyonunun verdiği resmî ebatta ve beynelmilel yarış vesaiti evsafında biri dörtlü diğeri tek çifte iki skifin imalini, bu işlerde mahir bir Türk ustasına havale etmiştir. Bu skifler ağustos bidayetinde kulübe teslim edilmiş olacaktır.

Görüşler

Doçent haklıdır

(Başı 1 inci sahifede))

kadar ağırsa; evine ve midesine verilen o kadar hafiftir.

Yalnız ayda on beş yirmi kâğıtlık kitap okumak ihtiyacında olan doçentin eline neto olarak 70 : 80 lira verirsek; ondan sadece fakrüdeme uğramamasını bekliyebiliriz. Başka bir şey bekleyip bekleyemiyeceğimizi hıfzıssıhha mütehassıs - ları daha iyi bilirler.

Ona yüklettiğimiz yükü merhale merhale ve sapasağlam olarak hedeflerine götürmesini istiyorsak yetmiş seksen değil, iki yüz de değil, hiç olmazsa neto olarak üçyüz kâğıt vermeliyiz. Bizim görüşümüz böyledir ve bu bakımdan doçent haklıdır.

Haklı olan doçente hakkını kaybettirecek bir gaflet vardır: Hakkını aramak yolunun sakatlığı.

Böyle bir sakat yola sapmayan doçent, hakkını, her zaman, her yerde arayabilir. Ve o hakkı kendisinden esirgeyecek hiç kimse çıkmaz.

Şunu da haber verelim ki şimdi haklı olan doçente karşı haksızlık eden bir kimse veya bir makam yoktur. Bunun sebebini Üniversitenin kuruluşunda ve bütçesinin hayat bakımı işinde yapışında aramalıdır. Bu zühul manevîdir. Ve tamiri kabildir.

Doçenti biraz daha doyuracak bir lokmanın tasarrufu dünya darlığı içinde payımıza düşen çerçeveyi genişeltmez ve bütçe müvazenesini bozmaz.

Bazı fasıllar vardır ki kendi çizgilerinde durdukları müddetçe faydasızdırlar, fakat başka fasla geçer geçmez hemen faydalanırlar. Meselâ Maarif bütçesinde bir neşriyat parası vardır, kitap yazdırıp bastırmak veya basılmış kitabı almak parası. Bu parayı doçent hakkı olarak Üniversite faslına geçirirsek derhal faydalanır, ve eski faydasızlığı bu suretle telâfi edilmiş olur.

Bunu şöyle akla geliveren bir misal olarak söyledik. Yoksa daha başka fasıllar, tasarruflar da bulmak kabildir.

Feragat ve feragat edebiyatına gelince; bu kelime mücerret konuşulursa çok su götürür. Feragati ve büyüklüğünü biz fertçe ve milletçe yakından biliriz. Feragat bir kıldır. Ona biz Türkiyede ancak bütün milletçe mevzuu bahsedebiliriz. Feragatin öbür ve asıl adına Türkderler. Onun için feragati ve edebiyatını şöyle bir yana bırakıp doçent işini bütün realitesi ile halletmeğe çalışalım.

Hak isteyenlerin endişelenmelerine, telâşlanmalarına ve bu yüzden sakat yola düşmelerine hiç lüzum yoktur. Bilmelidir ki Cümhuriyet hükûmeti bir hakçı ve realist hükûmettir.

Aka GÜNDÜZ

Terfi imtihanında muvaffak olan zabıta memurları

Memurlar yeni derecelerinin maaşlarını Cumhuriyet bayramında alacaklar

ANKARA, 4 (Milliyet) — Yapılan politeri imtihanlarında muaffak olanların listesini bildiyorum. Bu listede yazılı memurlar yeni derecelerinin maaşlarını Cümhuriyet bayramında alacaklar ve kazandıkları numero sırasile açılacak münhalelere tayin olunacaklardır.

Kıdem sırasile terfi ettirilecek merkez memurları :

İzmir Kemal Bey, İstanbul Süleyman Naci Bey, İstanbul Cemal Bey, Ankara Şükrü Bey.

Merkez memurluğu için açılan musabaka imtihanında muvaffak olan birinci komiserler: Ordudan Hulusi, İzmirden Tevfik İstanbuldan Ali, Eskişehirden Tevfik, Ankaradan Tahsin B,.ler.

Mektepte tahsilde bulunan ve bu tahsillerini muvafakiyetle ikmal ettikleri takdirde terfi edebilecekler. Ankaradan Sıtkı, Mustafa, Hamdi İstanbuldan Mehmet, Cangırıdan Yusuf Ziya, Trabzondan Yaşar B. ler.

Namzet olarak kalacaklar: Diyarıbekirden Şevket, İstanbuldan Cevat, Mardinden Hamit, Kayseriden Şevket İçelden Ahmet B. ler.

Birinci komiserlik için açılan umumî musabaka imtihanında muvaffak olan ikinci komiserler Malatyadan üniformalı 2 inci komser NIsmail Hakki 50, Kastamonundan İzzet 46, İstanbuldan Talât 42, Bursadan Salim Nazımı 42, Kayseriden Şüreyya 42, İstanbuldan sivil Muzaffer 42, İstanbuldan üniformalı Talât 41, İstanbul üniformalı Hamdi 39, Ankaradan sivil Şaban Nuri 39, Çoruhdan üniformalı Hasan Basri 38, Gümüşaneden Mustafa 37, İstanbuldan üniformalı Abdullah 37, Samsundan üniformalı Münir 36, Eskişehirden üniformalı Muvaffak 36, İstanbuldan üniformalı Bahattin 35, Konyadan üniformalı Kâmil 35, İstanbuldan sivil Saim 35, İstanbuldan üniformalı Cemil 35, İstanbuldan üniformalı Rifat 34, B. ler.

Namzet olarak kalacaklar: İstanbuldan üniformalı Tevfik, Nail, Hakkı.

İkinci komiserlik için açılan umumî müsabaka imtihanına iştirak edip muvaffak olan üçüncü komiserler :

Ankaradan Şerafettin Hakkı, İstanbuldan Sabri Mahir, Mahmut, Nedim, Zuhtu Tahir, Fahrettin alışan, Mahmut Hikmet, Hüsnü Vehbi, Hıfzı Naim, Edip Salahattin, Fevzi Hüseyin, Hamdi Hulusi İsmail Hakkı, Şerafettin, Erzurumdan Şefik, Karstan Ekrem, Diyarbekirden Edip, Antepten Vecdi, İzmirden Tacir, Edirneden Naci, Konyadan Hamdi Nuri, Kocaeliden Kadri, Manisadan Talip, Yozgattan Mahmut, Seyhandan Salih, Giresondan Selim, Sirri, B. ler .

Mektepte tahsilde bulunan ve bu tahsillerini muvaffakiyetle ikmal eyledikleri takdirde terfi edebileceklr: Ankaradan Bşir, Tahsin, İzzet, Refik, Aydından iyazi, Bursadan Şevket, Tekirdağından Avni, İstanNbuldan Fahri, Burhanettin Celâl, Hakki, Hikmet, Samsundan Hüseyim,B.ler

Namzet olarak kalacaklar: Edirneden Emin, Antepten Kâzım, Ankaradan Hikmet Musa, İstanbuldan Rahmi, Tahsin, Faik, Fevzi, Atif, Hüseyin, Abdurrazak, Tahsin Agâh, Nazif, İzmirden Hakki, İçelden Celâl, Sivastan Hilmi Seyhandan Hasan beyler.

MAHKEMELERDE

Üç katil mahkemede

Cümhuriyet bayramı gecesi Üsküdarda hancı çırağı Enveri öldüren dişçi İbrahimle, Cibalide Yakubu öldüren Recep ve Hüsnünün Çatalcada Halili öldüren Aziz ile berber Mehmet Arifin muhakemelerine dün ağır cezada devam edilmiştir. İbrahim'n muhakemesi Enverin muayene raporunun celbi için, Recep ve Hüsnü ile Aziz ve Mehmet Arifin muhakemeleri de şahit celbi iç'n başka güne bırakılmıştır.

Hürriyeti Ebediye davası

Evvelki günkü nüshamızda Kâğıthane köylülerinin Hürriyeti Ebediye tepesi hakkındaki tasarruf davasından bahsederken Nikitas Efendinin ismi dahi zikredilmiş ve davada Kâğıthane köylülerine hasım olan taraf Niktas Efendi olarak gösterilmişti. Bu yazıda bir yanlışlık olmuştur. Niktas Efendinin bu dava [illegible] lere hasım olan tarafı [illegible] olmasından ibarettir. Niktas Efendi mutasarrıf olmayıp mutasarrıflar vekili olduğuna göre mezkûr arazi üzerine âbide dikilmek üzere orasını bir cemaate veya bir teşekküle hediye etmesine de imkânı maddî ve kanuni yoktur. Davanın şekli beşinci hukuk mahkemesinde muayyen olduğu için bu bapta tafsilâta mahal görmüyor ve tashihi keyfiyet ediyoruz

Tramvay yerine Otobüs

Suadiyeye tramvay işletilmesi kâr yerine zarar mı getirecek?

Otobüs yapan ve satan bir Alman sermayedar grupu belediyeye müracaat ederek, temdit edilmekte olan Üsküdar tramvay hattı yerine otobüs alınmasını tavsiye etmiştir.

Fakat Üsküdar Kadıköy tramvay hattı inşaatı epice ilerlediği için bu teklif tetkik edilememiştir.

Bu hususta alâkadar bir zat diyor ki:

— Avrupada, ekser memleketlerde tramvaylar kaldırılmakta ve yerine otobüs ikame edilmektedir. Çünkü otobüs daha seri, daha iktısadî ve kolaydır.

Yeni yapılmakta olan otobüsler bütün fennî şeraiti ihtiva etmektedir. Kadıköy tramvayı temdit edildiği vakit, hattı kazanacağı tahmin edilemez. Çünkü bu hatta Suadiyeye kadar, vapur, tren otobüs servisleri vardır. Bir de tramvay dört oluyor.

Hususî arabaları hesaba katmayınız. Bu dört, beş türlü nakil vasıtasına karşılık, bu civar halkı çok kalabalık değildir. Belediye şimdi Üsküdar tramvay şirketine senede 35 bin lira vererek açığını kapıyor. Korkulur ki hattın temdidinden sonra, bu açık, daha fazlalaşmasın.

Hattın Kadıköyüne temdidi için bir milyondan fazla para sarfediliyor. Halbuki otobüs işletmek yarım milyon lira ile kabil olurdu.,,

Kadınlar Birliğinde hazırlık

Kadınlar Birliği idare heyeti dün toplanmıştır. Beynelmilel kongreye iştirak edecek dört ihtisas komisyonu önümüzdeki çarşamba toplanarak mesaisine devam edecektir.

Almanya'da İhtilâl mi?

(Başı 1 inci sahifede)

raber, biz bu ziyafetlerin manasını pek anlayamamıştık. Hitler, emirnamesinin bu hususlara ait noktalarında keskin sözler söylüyor. Diyor ki, fakir halkın meteliğinden toplanan parayı iyş ve nûşa vermek mesuliyet hissinden mahrum olmaktır. Yalnız Berlindeki SA merkezinin aylık ziyafet masrafının 30 bin mark (15 bin Türk lirası) olduğu bildirilmektedir.

Bu emirname şu sözle bitiyor: Sadakat isterim, emirlerime itaat isterim....

İhtilâl nedir, nasıl yapılır, kimler yapar, bunları son 25 yıllık memleket tecrübelerile çok iyi bilen okuyucularımız, sadakat, ve itaat istiyen bir şefin şeflik kuvvetini takdirde gecikmiyecekler - dir.

Bir nokta daha: Hitler, Münihten tekmil SA kıt'alarına gönderdiği bir diğer emirnamede, Rhöm'ü şeflikten çıkardığını ve fırkadan kovduğunu bildirmekle beraber, yeni şef tayin ettiği Lutzeye kim itaat etmezse teşkilâttan çıkarılacağını ve tevkif edileceğini söylüyor. Telâşlı görünen bu tehditte de biraz acemilik görmek mümkündür.

Fırkanın ve onun askerî kuvveti olan SA teşkilâtının başşefi olan Hitler, siyasî hayatının yeni bir devresine giriyor. Hitler, kendisine en yakından arkadaşlık etmiş olan kimselerin bazısını bizzat tevkif etmek ve bazısını çağırıp apoletlerini sökmek suretile kudreti elinde tutan tek adam olduğunu göstermek istemiştir. Tevkif edilen şeflerden bazılarına daha dün gibi yakın bir mazide yapılan coşkun tezahürlere şahit olmuştuk. Onların bu akibeti, Almanlara inanılmıyacak gibi geliyor. Fakat inkılâp ve ihtilâllerin çeşitlerini geçiren bizim gibi tecrübeli bir milletin ferdine bu hâdiseler pek aykırı değildir.

Şu fikirdeyiz: Almanya işinin bir tekâmülü olacaktır. Şefin yanındakilerden bir kısmı hiyanetten dolayı uzaklaştırılıyor. Yarın diğer bir kısmı fikir ihtilâfından uzaklaştırılacaktır. Fikir ihtilâfı, hiyanetten vahimdir. Bugün şef kudretli görünüyor. Yarın şef, artan muhaceme karşısında, kudreti elde tutabilecek midir?

Mesele dönüp dolaşıp, şefin kudreti noktasında toplanıyor. Şu sual, yalnız Almanya için değil, tekmil memleketler için sorulabilir: Başşef, önünde ağilinilen ve ikna eden bir dehâ mıdır, yoksa mihanikî bir otoriteye malik ve ikna edemez geçici bir vasat nümune midir? Türkiye gibi bir kaç memleket, başşef tecrübesini yapmış, aradığını bulmuş ve candan ona bağlanmıştır. Almanyada bu tecrübe henüz açık duruyor.

N.

Memurin kanununun 85 inci maddesi

Memurin Kanununun 85 inci maddesi şu şekilde tefsir edilmiştir: 85 inci maddenin son fıkrası hükmü, Büyük Millet Meclisi birinci intihap devresinden tekrar intihap edilmemiş olan mebuslara da intihap edilmedikleri tarihten itibaren şamildir.

Gümrük tarife kanununun bir maddesi

Gümrük tarife kanununun 4 üncü maddesi şu şekilde tefsir edilmiştir: Kanunun dördüncü maddesinin dördüncü bendinde yazılı ecnebi memleketlerdeki vazifesinden dönen memurların kullanılmış ev eşyasına ait muafiyet, memlekete dönen ailelerinin beraberlerinde veya bunlardan en çok iki ay evvel veya üç ay sonra gelen kullanılmış ev eşyalarına da şamildir.

Zarar ve ziyan isteyen Amerikalılar

Harpte emval ve emlâki müsadere edilen amerika tebaasının zarar ve ziyanlarını tesbit etmek üzere şehrimizde toplanmakta olan muhtelit komisyon mesaisine devam etmektedir. Amerikalılar komisyona bir kısım dosya tevdi etmişlerdir. Bu dosyalar süratle tetkik edilecek ve netice bundan sonra belli olacaktır.

Dosyaları gözden geçiren komisyonun haftada üç defa muntazaman içtima etmesi kararlaştırılmıştır.

Almanyada vaziyet duruldu

(Başı 1 inci sahifede)

nihte örfi idare ilân edildiğine ve sokaklarda asker ve polis devriyelerinin dolaştığına dair bazı İsviçre gazetelerinde intişar eden haberler Alman ajansı tarafından katiyen tekzip edilmektedir. Almanyanın her tarafında asayiş yerindedir.

Tedbirlerin kanunî olduğuna dair bir kanun

BERLİN, 4.A.A. — Alman ajansı bildiriyor : Kabinenin dünkü toplantısında başvekil M. Hitler devletin emniyetine karşı yapılan suikastı ve bu suikastın tenkilini anlatmıştır. Başvekil seri bir hareketin zaruretini ehemmiyetle kaydetmiş ve :

" Böyle hareket edilmemiş olsaydı binlerce kişinin hayatı mahvolurdu" demiştir.

Millî müdafaa nazırı jeneral Von Blomberg başvekile kabine ve ordu namına teşekkür etmiş ve cesurane hareketiyle Alman milletini dahili bir harpten kurtarmış olduğunu beyan eylemiştir. Kabine "devletin müdafaai meşruası" kanununu kabul etmiştir. Bittabi makabiline şümulü olan bu kanun bir maddeden ibarettir. Bu madde şudur:

" Sui kastı ve hiyaneti vataniyeyi tenkil için 30 haziran, bir temmuz ve iki temmuzda ittihaz olunan tedbirler devletin meşru müdafaası tedbirleri olmak itibariyle meşru ve kanunidir."

Adliye nazırı söz alarak, hiyaneti vataniye tehlikesi karşısında alınan tedbirlerin yalnız kanunî değil fakat bir devlet adamı için vazife olduğunu söylemiştir.

Kabine keza devlet ile fırkanın birliği kanununu tadil eden kanunu da kabul etmiştir. Vaktiyle Heines ve Röhm bu kanun mucibince nazır olmuşlardı. Bundan böyle millî sosyalist hücum kıtaları erkânı harbiye reisinin mutlak surette kabine âzâsı olmasına lüzum yoktur.

Müteakiben ecnebî memleketlere karşı iktisadî mukabele bilmisil kanunu kabul edilmiştir. Bu kanun, cenebî memleketlerin Almanyayı tehdit ettikleri zecrî iktisadî ve malî tedbirlere karşı koymak için alâkadar nasızlara derhal emirnameler istarı selâhiyetini vermektedir. Diğer bir kanunla da bu hususta gümrük tarife kanunu muvakkaten tadil olunmaktadır.

Dahilî siyaset sahasında çok manalı diğer bir karar ittihaz olunmuştur: 31 teşrinievvel 1934 tarihine kadar her türlü para toplanması menedilmiştir.

Hindenburg Von Papen'i tutuyor

BERLİN, 4.A.A. — Havas Ajansı bildiriyor :

Kabine içtimai biter bitmez başvekil M. Hitler derhal Neudeck'e hareket etmiştir. Başvekil muavini M. Von Papen'in mukadderatı Reisicümhurun arzusuna tabi bulunmaktadır. Reisicümhurun Von Papen'e itimat etmesi ve başvekil muavini olarak kalması hususunda ısrar eylemesi ihtimali çok kuvvetlidir. Bu takdirde Von Papen buhrandan daha ziyade kuvvetlenmiş olarak çıkaracaktır.

Hücum kıt'alarının âkibeti

BERLİN, 4 .A.A. — Havas Ajansı bildiriyor : Kabine içtimaından sonra neşrolunan resmî tebliğ 30 Hazirandan beri siyasî vaziyeti örten esrar perdesini kaldırmıştır. Reichvehr mümessili Jeneral Von Blomberg başvekili icabeden harekette bulunmuş olduğundan dolayı tebrik ettiğinden bugünden itibaren Hitlerin Reichvehr namına idarei hükûmet edeceğine hükmolunabilir. Millî sosyalist hücum kıtaları şayet temamiyle ortadan kalkmazlarsa bile bundan sonra çok ehemmiyetsiz bir rol oynıyacaklardır ve bununla Hitleri iktidara getiren ve onu şimdiye kadar orada tutan millî sosyalistliğin esaslı âmili ortadan kalkmış olacaktır.

Saksonya Hücum kıt'aları reisi

BERLİN, 4.A.A. — Çıkan haberler hilâfına olarak Saksonya hücum kıtaları eski reisi Von Killinger kurşuna dizilmiş değildir. Mümaileyh Hentein'de tevkif olunmuş ve bilâhare tahliye edilmiştir. Eski vazifesine tekrar avdet etmiyecektir.

Aranılan bir zabit

BERLİN, 4.A.A. — 30 Haziranda Münihte öldürülen polis müdürü Heinesin emir zabiti Schmidt zabita tarafından aranılmaktadır. Schmidt otomobille kaçmağa muvaffak olmuştur.

Fırkacılık ve meb'usluk

BERLİN, 4. A.A. — Kabine intihabat kanununu tadil eden bir lâyiha kabul etmiştir. Bu tadilâta göre millî sosyalist Reichstag grubundan ayrılacak veya tardolunacak bir mebus millet vekilliğini kaybetmektedir.

SALZBOURG, 4. A.A. — Havas ajansı bildiriyor :

Avusturya başvekili muavini Prens Starhemberg, Almanyada cereyan eden hadiseler münasebetiyle şu beyanatta bulunmuştur :

" Biz Alman milletine bağlıyız. Fakat Alman milletinin idarecilerine değil. Roehm ve arkadaşlarının katledilişleri, Almanyayı idare edenlerin hareket tarzlarını mazur gösteremez.

Alman şerefinin lekelenmesi ve Alman milletinin barbar bir millet telâkki edilmesi bizi lâkayt bırakamaz. Hadiselere dair yapılan resmî tebliğler, almanca yazılmış vesikaların en çirkinini teşkil etmektedir.

Almanya hadiseleri istiklâlimizi muhafaza etmek hususune mevcut kanatimizi birkat daha kuvvetlendirmektedir.

Mareşal Hindenburg çekilmiyor

BERLİN, 4.A.A.— Reisicümhur mareşal Hindenburgunu riyasetten çekilmek tasavvurunda bulunduğuna velefinin şu veya bu zat olacağına dair bazı ecnebî gazetelerde intişar eden haberlerin aslı ve esası yoktur.

On senelik Program

(Başı 1 inci sahifede)

mahallî ihtiyaçlara göre bazı dersler ilâve olunacaktır.

Başmuallimlerin uhtesine sınıf muallimliği de ilâveten verilecek bu suretle mühim miktarda muallim tasarruf edilecektir.

İlâve muallimlikler de kaldırılmıştır. Şehirlerde biribirlerine yakın olan mekteplerde beşinci sınıflar tevhit edilecek, bu suretle de tasarruf edilecektir.

İlk mekteplerin daha çok randıman vermesi için lâzım gelen bütün tedbirler alınacaktır.

İlk tedrisat umumî müdürü Reşat Semsettin Bey bu programa ait etütler yapmak üzere bugünlerde İstanbula gelecektir.

Şehrimizde yatı mektepleri hakkında bir müddettenberi tetkikat yapmakta olan ilk tedrisat şube müdürü Hıfzırrahman Raşit Bey dün Ankaraya dönmüştür.

Muhtar B. in cenazesi kaldırıldı

ANKARA, 4 (Telefonla) — Merhum Kastamonu mebusu Muhtar Beyin cenaze merasimi bugün yapılmıştır. Gene dün akşam vefat eden Millet Meclisi Kavanin Kalemi memurlarından ve tanınmış sporcularımızdan Vefik Beyin cenazesi de ayni zamanda kaldırılmıştır. Meclis Reisi Kâzım Paşa Mecliste Millî Mücadelenin bidayetindenberi büyük hizmetler etmiş olan kıymetli diplomat Muhtar Beyin vefatının derin bir teessürle karşılandığını söylemiştir.

Uyuşturucu maddeler

ANKARA, 4 (Telefonla) — Uyuşturucu maddeler inhisarı hakkındaki kanunun beşinci maddesinin ikinci fıkrasının 6 ncı maddeye kadar olan kısmının tayyedilmesini hükûmet bir lâyiha ile Meclise teklif etmiştir.

Bir Bulgar Çetesi

ATİNA, 4 (Milliyet) — Bir Bulgar çetesi dün Yunan topraklarına girerek Yunan hudut muhafaza nöbetçilerile çarpışmıştır. Fakat sonra kaçabilmiştir. Son saatte alınan malûmata nazaran bu çete tekrar görülerek muhasara altına alınmıştır.

Üniverşite Doçentleri

(Başı 1 inci sahifede)

indirildi. Banem ve maaş kanunları, bize 55 lira verilmesine imkân bırakmıyormuş. Muhakkak maaş almak istemiyoruz. Ücret faslından da para verilebilir. Hiç olmazsa 200 lira ücret verilsin. Bütçe müsaittir. Bu bir bütçe meselesi değildir. Heyeti Vekile kararı ile halledilebilir.,,

İrlandada belediye intihabatı

DUBLIN, 4 (A.A.) — Serbest İrlanda hükûmeti dahilinde belediye intihabatı bitmiştir. Bu intihabat, memleketin, hükûmetin ziraî ve iktısadî siyasetine karşı vaziyetini tecelli ettirmesi itibariyle ehemmiyetlidir. Netice henüz kat'i olarak belli değildir. Hükûmet fırkasının 716, muhalefetin 590, işçilerin 185, müstakillerin 351 rey kazandıkları söylen yor.

M. Venizelosa karşı yapılan suikast tahkikatı

ATİNA, (Milliyet) — İstintak hâkimi tarafından, M. Venizelosa karşı yapılan suikast teşebbüsü maznunları hakkında yapılan tahkikat bitmiştir. Yakında maznunların mahkemeye sevkolunup olunmayacakları hakkında bir karar ittihaz edilecektir.

YENİ NESRİYAT

Holivut

Holivut'un 4 temmuz nushası güzel resimler ve zengin münderecatla intişar etmiştir.

Anarşism

Haydar Rifat Bey senenin en velût telif ve tercüme muharriri oldu. Geçen hafta Lenin'den tercüme ettiği eserden sonra bu hafta da Kropotkin'in Anarşizm adlı kitabını tercüme etti. Kültür serisi adını taşıyan tercüme eserlerinin 14 üncüsünü teşkil eden ve Anarşizmin esaslarını şerh ve izah eden bu eseri tavsiye ederiz.

Havacılık ve spor

Bu kıymetli mecmuanın 122 inci sayısı çıkmıştır. Bu sayıda : Çanakkalede geçen hava harekâtı; İranda tayyarecilik, Bombardıman tayyareleri; İran Şehinşahı ile Gazi Hazretlerinin huzurunda Ankarada yapılan geçit resmi ve Eskişehirde yapılan tayyare manevraları gibi kıymetli malûmat ve resimler vardır.

Meclis Ordumuza teşekkür etti

(Başı 1 inci sahifede)

mazeret mütemadiyen devam etmiyen ve senede iki ay fasıla ile devam etmiyen hâkimlerin hâkimlikten çıkarılacağı ve bir daha hâkim olamıyacağı hakkında kayıt bazı itirazlara sebep olmuş ve müddeiumumîlerin hâkim olmadıklarına nazaran bu suretle devam etmiyen hâkimlerin hâkimlikten çıkarıldıktan sonra müddeiumumî olabilmeleri için hiç bir mâni olmadığı ileri sürülerek maddenin meslekten çıkarılır şekilde tadili istenilmiştir. Bu tadil kabul edildikten sonra lâyihanın diğer maddeleri de müzakere ve kabul edilmiştir.

Diğer kanunlar

Bundan sonra ruznamede bulunan Evkaf umum müdürlüğü bütçe kanunun beşinci maddesi hükmünün değiştirilmesi hakkındaki lâyiha ile Gümüşhane mebusu Hasan Fehmi Beyin Ankara şehri imar müdürlüğünce yapılacak istimlâkler hakkındaki takririnin ruznameye alınması hakkındaki takriri ve Isparta vilâyeti hususî idare tarafından yapılacak istikraz hakkındaki kanun lâyihası müzakere ve kabul edilmiştir.

Münakaşalar

Ruznamedeki maddelerden sonra evrakı varideden olup ruznameye alınan maddelerin müzakeresine geçildi. Adliye teşkilât ve kadrolarında ve bunlarla alâkalı kanunlarda bazı değişiklikler yapılması hakkındaki kanun lâyihasile Yozgat mebusu merhum Hamdi Beyin ceza muhakemeleri usulü kanununun 315 ve 316 ncı maddelerini tadili hakkındaki lâyihanın müzakeresi oldukça münakaşalı oldu. Ceza muhakemeleri usulü kanununun tadili mahkemei temyizden ağır ceza davalarına ait mürafaha usulünün kaldırılmasını istihdaf ediyordu. Bu hususta evvelâ söz alan Salâhattin Bey (Kocaeli) bu noktaya encümende muarız kaldığı, burada şahsı namına söyliyeceğini kaydettikten sonra mürafahanın mahkemede hak ve hakikatin tezahüründe en büyük bir âmil olduğunu, maznunlara adalet namına verilen bir hakkın geri alınmasının doğru olmadığını söylemiştir.

Yusuf Ziya Bey (Eskişehir) de bahsettikleri esasları müdafaa ederek umumî noktainazardan mürafahanın kaldırılmasının tecviz edilemiyeceğini ve bu maddenin encümene havalesini istemişt'r.

Duruşma

Refik Bey (Konya) Adliye vekili Beyin Temyiz mahkemesindeki duruşmayı kaldırmaktan maksadın işlerin geri kalması olduğunu söylediğini ileri sürerek bundan dolayı duruşmanın kaldırılması değ l, teşkilâtın takviyesile mazurun izale edilmesi lâzım geldiğini ve bir teşkilât meselesi olduğunu söyledi.

Neşet Bey (Kayseri) de maddenin aleyhinde söyliyerek maddenin tamamen tayyi hakkında bir takrir verdi.

Süleyman Sırrı Bey (Yozgat), Teşkilâtı Esasiye kanununun maddei mahsusasını okuyarak bu kanun ahkâmınca duruşmanın esas olduğunu söylemiş, Mazhar Müfit Bey (Denizli) bir kanun mevzuunun değiştirilmesi için o maddeden görülen zarar ve faydanın gözönüne getirilerek mükayese edilmesi lâzımgeldiğini ve zarar görüldüğü takdirde değiştirilebileceğini söylemiştir.

Bundan sonra Şaban Sırrı Bey (Konya), Temyiz mahkemesinde ne zaman lar duruşma olduğunu izah ederek mahkemeye duruşma için geleceklerin ve gelenlerin pek az olduğunu, çünkü gelebilmek için birçok maznunların parası kâfi gelmediğini ve avukat tutacak parası dahi olmadığını, binaenaleyh duruşmanın kalkmasile bir hakkın kaybedilmiş olmıyacağını söylemiş ve maddenin aynen kabulünü istemiştir .

Adliye Vekilinin beyanatı

Şaban Beyden sonra Adliye vekili söz alarak kanunun aleyhinde müteleada bulunanlar söylediklerini dinledikten sonra hayret ettiğini ve esas ancak bunun kaldırılmasındaki zaruretin iş çokluğu gibi mazeretlerden ziyade mahkemei temyiz tetkikatının süratleştirilerek vatandaşın intizarda bırakılmıyarak adaletin zamanında ve tam olarak tevzii olduğunu söylemiş, temyiz mahkemesinde işlerin çokluğu dolayısile işinin neticelenmesini uzun müddet bekliyen bir kimsenin vaziyetini misal olarak anlatmıştır .

Vekil Bey sözüne devam ederek mahkemei temyiz işlerini tetkik ettiklrini, her sene mahkemeye yüzden bir kaç bin fazla veya yüzden birkaç bin noksan evrak geldiğini ve bunlar içinde duruşmayi istilzam ettiren davaların yüzde yedi olduğunu, bunların da bir kısmının ağır cezalılara ait bulunduğunu kaydederek, bu küçük nisbetin, büyük nisbetin tetkikini tehir etmesi lâzım geldiğini söyledikten sonra:

— Biz duruşmanın taraftarıyız. Ancak mahkemei temyiz huzuruna çıkacak avukatlar hakkındaki lâyiha kabul edildikten sonra..

Demiş ve gelecek sene için bu lâyihanın takdim edileceğini söylemiştir .

Vekil Beyden sonra adliye encümeninden Raif Bey de lâyihanın lehinde söylemiş, ondan sonra söz alan Mahmut Esat Bey beyanatta bulunarak; dünyada iki türlü usulü muhakeme olduğunu, biri gizli ve diğeri karşılıklı usulü muhakeme olduğunu, evvelce bizim usulümüzün de Fransız sistemi olan eski usulü muhakeme olduğunu, bilâhara Alman usulü olan karşılıklı usulü muhakemeyi kabul ettiğimizi Fransız usulü olan eski usulden Fransızların bile müşteki olduklarını, Binaenaleyh bu vaziyet karşısında ileriye gidilmişken tekrar geriye gitmenin doğru olmadığını söylemiş, son günlerini yaşıyan bir mahkûmun son müdafaasını yapmasına cümhuriyet adliyesinin müsaade etmemesine imkân yoktur demiştir .

Saraç oğlu Şükrü Bey duruşmaya taraftar bulunduğunu ancak azlık bir zümre için büyük bir ekseriyetin mağdur olmasının doğru olamıyacağını, bu meselede daha fazla ısrar eetmiyeceğini, heyeti umumiye tarafından verilecek kararın en doğru bir karar olacağını söylemiştir .

Madde tayyedildi

Bundan sonra müzakere kâfi görülmüş ve Şükrü (Çanakkale) , Mazhar Müfit (Denizli) Müfit (Kayseri) tarafından maddenin tay için verilen muhtelif ve ayni maeldeki takrirler reye konarak kabul edilmiş ve madde tayyedilmiştir .

Üçüncü maddenin de bu madde ile alâkası görüldüğünden onun da encümene istenerek diğer maddeler kabul edilmiştir.

Bundan sonra polis vazife ve salâhiyetleri hakkındaki lâyiha, Türkiye cümhuriyeti ile Sovyet cümhuriyeti ittihadı arasında hudutta zuhur eden ihtilâfların tetkik ve halli usulü hakkında aktedilmiş olan mukavelenin altı ay temdidi, vergi bakayasının tasfiyesi hakkındaki lâyihalar müzakere ve kabul edilerek celse tatil edilmiştir.

Ordumuza teşekkür

İkinci celse gene Kâzım Paşa Hazretlerinin riyasetlerinde toplandı. Kâzım Paşa Kastamonu mebusu Muhtar Beyin ölümünü teessürle meclise bildirmiş ve hatırasına hürmeten bir dakika sükût teklif etmiştir.

Bir dakika sessiz ayakta durulmuş ve bunu müteakip Tekirdağı meb'usu Cemil Beyle, Giresun ve Diyarbekir mebusu Ihsan ve Kâzım Paşaların ve Diyarbekir mebusu Halit Beyin, Iran Şehinşahı Alâ Hazreti Humayunun Türkiyeyi teşrifleri münasebetile de muhtelif yerlerde büyük Gazinin ve Başvekil Paşa Hazretlerinin huzurları ile kara, deniz, hava kıtaatı ve müessesatınca yapılan tatbikatta ve geçit resimlerinde ordumuzun bakımı ve talim ve terbiyesi için yerinde sarfedilen emeklerin muvaffak olduğu, muhterem Başvekilimizin muhtelif vesilelerle ve sitayişle vaki beyanatında da anlaşılmış olduğundan millî müdafaa vekâletine Büyük Meclisin takdir ve teşekkürlerinin iblâğının tahtı karara alınması hakkında müştereken verdikleri takrir okunmuş ve alkışlarla müttefikan kabul edildikten sonra.

Millî Müdafaa Vekili Zekâi Beyefendi kürsiye gelmiş ve şu beyanatta bulunmuştur :

Yüksek heyetinizin ordu hakkında izhar buyurduğu yüksek takdir, ordusunu, zabıtanını ve kahraman efradını büyük Meclisin ne kadar muhabbetle ve ne kadar takdir ile muhafaza ve himaye ettiğinin yüksek tezahürü olarak telâkki ederim.

Millî Müdafaa vekâletini, ve vekâletin mesaisinde ,teşkilâtında başlıca mühim âmil olan büyük erknâı harbiyeyi, yüksek kumanda heyetini ve zabitan heyetini muvaffak eden daima yüksek heyetinizin büyük teşvikleri ve takdirleri olmuştur. Bu teşvik ve takdiri ordunun kahraman efradına, zabitanına ve yüksek kumanda heyetine ve büyük erkânı harbiyeye arzedeceğim.

Şüphesiz bu takdirler, ordunun mesaisini artıracak ve vatanı müdafaa etmek hususundaki yüksek kudret ve kabiliyetini çoğaltacaktır. (Alkışlar).

Bundan sonra vergi bakayasının tasfiyesinde ve mükelleflere bazı kolaylıklar gösterilmesine, arazi vergisi kanununun üçüncü maddesine, tahsil emval kanununa bir madde ilâvesine, 2502 numaralı kanunun üçüncü maddesinin değiştirilmesine dair kanun lâyihaları müzakere ve kabul edilmiş ve perşembe günü saat 14 te toplanılmak üzre celseye nihayet verilmiştir.

Rakamlar Açıkça söylüyor

(Başı 1 inci sahifede))

fiat vasatîsi 100 yani bir ay evvelkinin ayni ve bunu takip eden ayda ise 101 dir. Görülüyor ki yeni ölçülerin tatbikından sonra toptan eşya fiat vasatîsi mahsüs bir şekilde yükselmiştir. Toptan eşya ile perakende eşya arasındaki fark ve perakende eşyanın fiat yükselmesi ise toptan eşya ile kabili kıyas olmıyacak kadar fazladır.

Belediye sözünü en son söyliyecek

Belediye İktısat Müdürü Asım Süreyya Bey ihtikâr etrafındaki neşriyat hakkında diyor ki:

— İhtikâr ve mücadele hakkında herkes söylüyor. Herkes sözünü bitirsin, biz de ondan sonra ge ne söyleriz. Abdülkadir Ziya Beyin esnaf cemiyetlerile teşriki mesai hakkındaki teklifi kabili tatbik mahiyette değildir. Bizim düşüncelerimiz ayrıdır.,,

Sinemalar Ne olacak?

(Başı 1 inci sahifede)

— Böyle bir tezkere geldiğini duydum. Fakat meselenin ne vaziyet aldığını bilmiyorum, bu işle bizzat vali Bey meşgul oluyor, dedi.

Muhittin Beye müracaat ederek, sinemaların açılıp açılmıyacağını sorduk. Muhittin Bey:

— Bilmiyorum, demekle iktifa etti.

Dün vekâletin tezkeresinin mahiyetini, sinemaların açılıp açılmıyacağını tahkik etmek, mümkün olmadı.

Şehinşah Hz. Trabzonda

(Başı 1 inci sahifede))

ni açılan Cümhuriyet meydanının noksanlarının ikmaline çalışılmaktadır. Kolordu Kumandanı Şehinşah Hazretlerini istikbal için Trabzona gitmiştir.

İSTANBUL, 4.A.A. — İran Şehinşahı Hazretlerinin maiyetlerinde, İran gazeteleri mümessili olarak memleketimize gelmiş olan Mesudî Bey, Ege vapurundan İstanbul Matbuat Cemiyeti reisliğine şu telgrafı göndermiştir :

" Beni güzel ve sevimli İstanbuldan ayıran Ege ile sizden uzaklaşıp İran'a yaklaşırken İran'ın Şehinşahı mahbubunun müsafereti günlerinde Türkiye'nin âsil ve necip evlâdının ve onların tercümanı olan kahreman mümessillerinin kalbinde ezelî ve ebedî surette yerleşmiş olan güzel hatıralarını anıyor ve taşıyorum. Bu münasebetle bir defa daha kardeşlik hissiyatının daimî surette bizi bir kalp ve bir ruhla yaşatacağına emin olmanızı rica ederken muhterem kalem arkadaşlarıma teşekküratı kalbiyemi gönderir ve bu telgrafla en büyük saygılarımı Türkiyenin dost matbuatına sunarak necip Türk milletinin daima saadet ve azemetle yaşamasını ulu tanrıdan dilerim.,,

MESUDİ

Erzurum yolunda

TRABZON, 4. A.A. — Şehinşah Hazretleri saat 9 u on geçe Trabzon iskelesine çıktılar. Vali, Kumandanlar, hükûmet erkânı, fırka ve belediye reisleri, tarafından selâmlandılar. Şehinşah Hazretleri mekteplilerin ve kesif halkın önünden alkışlar arasında yürüyerek otomobile bindiler ve vilâyet konağını teşrif ettiler. 11 de yemek yediler. İkiye kadar istirahat buyurdular .İkiyi on geçe büyük merasimle ve coşgun tezahürat arasında Erzuruma hareket buyurdular.

Şehir donanmıştı halk bayram yapıyordu.

Gümüşhanede

GÜMÜŞANEDE, 4.A.A. — Saat 14 te Trabzondan hareket buyuran Şehinşah Hazretleri onbeşte Gümüşaneye muvasalât buyurmuş ve halkın coşkun tezahüratile karşılanmıştır. Jandarma kıtaatı, mektepliler, resmi ihtiramı ifa eylemişler ve Şehinşah Hazretleri otoimobillerinden inerek iltifatta bulunmuş ve kıtaatı teftiş etmiş ve doğruca ikametlerine tahsis edilen vali konağını teşrif eylemişlerdir.

Yollarda tezahürat

GÜMÜŞANE 4 (A.A.) — Şehinşah Hazretlerini getirmekte olan Ege ve ona refakat eden Tınaztepe ile Zafer torpidoları bu sabah Trabzon önünde görünmüş ve tam sekizde limanda demirlemişlerdir. Şehinşah Hz. limana girişi güverteden seyretmişler ve müteakıben dairelerine çekilerek bir müddet istirahat buyurmuşlardır. Saat onda izhar buyurdukları arzu üzerine refakatlerinde Hariciye vekili Tevfik Rüştü Beyefendi ile mihmandarları Fahrettin ve Ali Sait Paşalar ve maiyetleri olduğu halde [illegible] ketinin muşu ile karaya çıkmak üzere Egeden ayrılmışlardır.

Şehinşah Hazretleri vapurdan ayrılırken deniz yolları idaresi vapurlarında gördükleri intizam ve mükemmeliyetten doalyı izharı memnuniyet buyurmuşlardır. Egede bulunmakta olan Yavuz bandosu gem'den muşa binerlerken İran ve Türk millî marşlarını çalmış ve muşun geçişi Tınaztepe ve Zafer torpitoları efradı ile limanda bulunmakta olan Gülcemal yolcuları tarafından yaşa diye selâmlanmıştır.

İskelede Trabzon valisi Mithat B. ile kolordu kumandanı Abdurrahman Nafiz Paşa ve diğer mülkî, askerî erkân ve ümera, âlâ Hazreti Humayuna sefa geldiniz dem'şlerdir. İskele üzerine kurulmuş olan tkın altından itibaren yer almış olan piyade kıtaatı iel, izciler mektepliler ve millî teşekküllerin önünden halkın yaşa avazeleri arasında yaya olarak geçen Al Hazreti Humayun müteakıben hariciye vekil'mizi refakatlerine alarak açık bir fort ile bütün yolları dolduran halkın sonsuz saygı tezahüratı arasında vali konağına gitmişlerdir. İskele başında yer almış olan minimini Iranlılar ile tebaa, büyük tacidarlarını zindebat diye selâmlamışlardır.

Vali konağında istirahate çekildikten sonra, Hariciye vekilimizle Hariciye veziri Kâzımî Hazretleri mihmandar paşalarla refakati şehinşahide bulunmakta olan zevat tekrar vapura dönerek öğle yemeğini Egede yemişelrdir.

Saat 14 te vilâyet konağından ayrılan âlâ Hazreti Humayun saatlerce yollarda bekleşmekte olan Trabzon halkının alkışlar arasında değirmendere mevkiine gelmişler ve burada kendilerini selmlayan piyade kıtaatını teftişle Hariciye vekilimizle birlikte biraz yaya yürümüşler, ve doktor Tevfik Rüştü Beye iltifatta bulunmuşlardır. Gene bu mevkide mihmandarları Fahrettin Paşaya avdet etmeleri için müsaade vermişler, yakında kendilerini Tahranda görmek arzusunu izhar buyurmuşlardır.

Hariciye vekilimizle ve Riyaseticümhur hususî kâtip vekili Hasan Rıza ve Fahrettin Paşalara veda ettikten sonra Şehinşah Hazretleri otomobillerine binerek yollarına devam etmişlerdir.

Alâhazreti Humayunun Gümüşhaneye kadar olan bugünkü seyahatleri hava şartlarının gayri müsait bulunmasına rağmen hiç bir arızaya uğramamış, saat 15 te Gümüşhaneyi şereflendirmişlerdir .

Trabzondan itibaren 48 kilometreden başlayarak Ziganbeli aşıldıktan sonra 69 ncu kilometreye kadar sıkıntılı kalın bir rsis tabakası içinden geçilmiş ve 75 inci kilometreden sonra yarım saat süren şiddetli bir yalmur yağmıştır. Gümüşhaneye girilmeden evvel hava açmış ve çok güzel bir yaz güneşi altında İranın büyük hükümdarına sevgi ve saygılarını sunmak için bekleşen halkın coşkun tezahür altında Gümüşhaneye girilmiştir.

VAPURCULUK
TÜRK ANONİM ŞİRKETİ
İSTANBUL ACENTALIĞI
Liman Han, Telefon: 22925.

Mersin yolu
Sadıkzade vapuru 8 Temmuz
PAZAR günü saat 10 da Sirkeci rıhtımından kalkacak, gidişte Çanakkale, İzmir, Küllük, Bodrum, Rodos, Marmaris, Dalyan, Fethiye, Kalkan, Kaş, Finike, Antalya, Alanya, Mersine gidecek. Dönüşte ayni iskelelerle beraber, Taşucu, Anamur, Kuşadası ve Geliboluya uğrayacaktır.

İzmir sürat yolu
Her **PERŞEMBE** günü saat 16 da Galata rıhtımından kalkarak doğru İzmire gidecektir. Bu vapur her pazar günü saat 16 da İzmirden kalkıp doğru İstanbula gelecektir.

Trabzon yolu
Dumlu Pınar vapuru 8 Temmuz
PAZAR günü saat 20 de Galata rıhtımından kalkacak. Gidişte Zonguldak, İnebolu, Ayancık, Samsun, Ünye, Ordu, Giresun, Tirebolu, Görel, Trabzon ve Rizeye. Dönüşte bunlara ilâveten Of, ve Sürmeneye uğrayacaktır.

Mudanya yolu
SAADET ve BARTIN
vapurları cumartesi gününden maada **HERGÜN** saat 9,30 da Tophane rıhtımından kalkarlar.

Imroz yolu
Her **PERŞEMBE** günü Galata rıhtımından saat 18 de bir vapur kalkar. Gidiş ve dönüşte Gelibolu, Lapseki, Çanakkale iskelelerine uğrar.

Türkiye Imar Bankasından
Bursa'da fabrikatör Ahmet Hamdi Beye kefaletimiz dolayisile Galata Ithalât gümrüğüne tediye ettiğimiz mebaliğe mukabil alman (121629) ve (121630) numaralı 25 Şubat 1930 tarihli iki kıt'a makpuz adliye sarayı yangınında yanmıştır. Yenisi çıkartılmak üzre icabede muameleye tevessül edildiğinden mezkûr makpuzların hükmü oladığı ilân olunur. (913)

Devredilecek ihtira beratı
" Sun'i kösele imaline ait islâhat" hakkındaki ihtira için berat talebi zımnında Istanbul vilâyet celilesine tevdi edilmiş olan 13 Ağustos 1930 tarih ve 16044 evrak numaralı müracaat üzerindeki hukuk bu kere başkasına devir veya icara verileceği teklif edilmekte olduğundan bu hususta fazla malûmat edinmek isteyen zevatın, Istanbul'da Taş hanında 43-48 numaralarla müraakam idarehaneye müracaat eylemeleri ilân olunur. (930)

Devredilecek ihtira beratı
" Seri ateşli topların icra imlâsı için tertibat" hakkındaki ihtira için istihsal edilmiş olan 2 Mart 1932 tarih ve 1361 numaralı ihtira beratı üzerindeki hukuk bu kere başkasına devir veya icara verileceğinden bu bapta fazla malûmat edinmek isteyen zevatın Istanbulda, Bahçe Kapuda Taş hanında 43-48 numaralı idarehaneye müracaat eylemeleri ilân olunur. (737) 3w42

GELIRATLI VEKALET
Türkiyede ilk defa olarak ihdas olunacak geliratlı ve rekabetsiz bir iş için işgüzar ve zekî Türkiye tab'asından bir vekil arıyoruz. Kitapçı veya Maarifle meşgul olan zat tercih olunur. Fransızca, Ingilizce veya Almanca lisanlarından birine mükemmelen vakıf ve 1200 Türk lirası sermayeli olması şarttır. Tekliflerin hüsnühal varakası ve muhtasar tercümei hallerile beraber Istanbul 554 No. posta kutusu adresine gönderilmesi. (854) 39

İş ve İşçi

Milliyet bu sütunda iş ve işçi istiyenlere tavassut ediyor. İş ve işçi istiyenler bir mektupla İş bürosuna müracaat etmelidirler.

İşçi aranıyor
HANIMLARA İŞ
Daktilo, kâtip ve tercüme işleri için hanımlar aranıyor. Galata 459 posta kutusuna yazılması.

Avarof zırhlısı

ATİNA, 4 (Milliyet) — Teçhizatı muvakkaten kaldırılmış olan Averof zırhlısı Bahriye nazırı Hac'kiryakos'un emri üzerine tekrar teçhiz edilerek Yunan donanmasına ilnak edilecektir.

Muhtelif Eşya Satışı

İstanbul Gümrükleri Başmüdürlüğünden:

928 senesine kadar gümrüklerde toplanan bir çok eşyalar gümrüksüz kontenjansız olarak aşağıda yazılı tarihlerde her pazartesi günleri saat 16 da satışına başlanılmıştır. Satılan eşyaların cinsleri, miktarları ve tahmini kıymetlerile satış gün ve tarihleri ve şekli müzayedeleri hizalarında gösterilmiştir. Müzayedeler 1549 No. ve 4-1-930 tarihli kanun ile 661 No. ve 22-4-341 tarihli müzayede, münakasa ve ihale kanunlarında yazılı ah kâm ve herkese parasız verilen şartname dairesinde yapılır.

Taliplerden noterlikten tasdikli kanunî ikametgâh ve imza tasdiki istenir ve her satış için muhammen kıymetin yüzde 7,5 çuğu nisbetinde teminatı muvakkata akçası alınır. Müzayedeye başlanıldıktan sonra gelecek talipler kabul edilmez. Kapalı zarfla yapılan müzayedelerde teklif mektupları müzayede saatından bir saat evvel komisyona verilmiş olması şarttır. Komisyon İstanbul Gümrükleri Başmüdürlüğü odasında toplanır. Her istekliye talebedeceği izahat verilir. Satılan eşyaların tefsilâtlı cetvelleri gümrüklerde asılıdır. İstiyenler bu eşyaları bulunduğu gümrüklerde görebilirler. Satışdan sonra eşya hakkında itiraz kabul edilmez. (3397)

F. N.	Kap yekûnu	Tahmini Lira	Kıymet Kuruş	Müzayede tarihi	Müzayedenin şekli	Satılan eşyanın cinsi
4	105	581	70	16-7-934	Açık arttırma	Muhtelif meyva ve şebze konserveleri mekûlât ve sair mevat.
14	96	643	57	23-7-934	„ „	Muhtelif kâğıtlar ve kâğıt eşya.
Muhtelif	81	961	90	30-7-934	„ „	Mensucat muhtelif yün ve pamuk eşya
25	67	10297	75	6-8-934	Kapalı zarf	Velespit, otomobiller ile bunlara ait aksam ve sair makineler.
29	800	3877	33	13-8-934	Açık arttırma	Muhtelif yağlı vernikli ve toz boyalar, resim boyaları sair muhtelif eşya
29	101	2304	80	20-8-934	„ „	Pudralar, kremler, dudak boyaları sair tuvalet levazımı.
30	57	12126	33	27-8-934	Kapalı zarf	Dolu sinema filimleri
30	464	4205	52	3-9-934	Açık arttırma	Muhtelif oyuncaklar maden temizlemeğe mahsus tozlar, cilalar ve sair muhtelif eşya.

Bundan evvelki ilânlarda sehven 2490 No. lı kanundan bahis edilmiş olmakla tashih olunur 3856

ANADOLU
Türk Sigorta Şirketi

4 Üncü Vakıf Han İstanbul

İhtiyat ve Sermayesi: (1.000.000) Türk Lirasıdır.

Nama muharrer hisse senetlerinin (% 60)ı Türkler elindedir.

Türkiye İş Bankası tarafından teşkil olunmuştur. İdare meclisi ve müdürler heyeti ve memurları kâmilen Türklerden mürekkep yegâne Türk Sigorta Şirketidir. Türkiyenin her tarafında (200) ü geçen acentalarının hepsi Türktür. Türkiyenin en mühim müesseselerinin vebankalarının sigortalarını icra etmektedir.

Yangın, Hayat, Nakliye, Kaza, Otomobil

sigortalarını en iyi şeraitle yapar. Hasar vukuunda zararları sür'at ve kolaylıkla ödar.

Telgraf: İMTİYAZ - Telefon: İst. 20531 3837

Deniz yolları
IŞLETMESI

Acenteleri: Karaköy Köprübaşı Tel. 42362 — Sirkeci Mühürdarzade Han Tel. 22740

Mersin sür'at yolu

İNEBOLU vapuru 6 Temmuz CUMA 11 de Sirkeci rıhtımından kalkacak. Gidişte İzmir, Antalya, Mersin'e. Dönüşte bunlara ilâveten Alanya, Küllük, Çanakkale'ye uğrayacaktır. (3630) 3966

Bartın yolu

BURSA vapuru 5 Temmuz PERŞEMBE 19 da Sirkeci rıhtımından kalkacaktır. (3631) 3967

TRABZON sür'at yolu

CÜMHURİYET vapuru 5 Temmuz PERŞEMBE 20 de Galata rıhtımından kalkacak. Gidişte İnebolu, Samsun, Ordu, Gireson, Trabzon, Rize, Hopaya. Dönüşte bunlara ilâveten Pazar, Of, Polathane'ye uğrayacaktır. (3632) 3968

İyi, Temiz ve Zarif

giyinmek istiyenleri ancak:

Kumaşları **tatmin edebilir**

Yüniş kumaşları gerek desen, gerek renk, gerek mukavemet noktai nazarından İngiliz kumaşlarından farksızdır.

Ütüsü kat'iyyen bozulmaz

Topton satışlar ve siparişler için:

Bahçekapı - Eski Şamlı Han - No. 18

Perakende satışlar için:

1 — Yeni Postane civarında Millî spor Zeki Rıza mağazası

2 — Sultanhamam Ipekiş karşısında İsak Nyego kumaş mağazası

3847

3 üncü kolordu ilânları

Ayvalık Askerî Satınalma Komisyonundan :

Ayvalıkta Askerî kıt'at ihtiyacı için (230) ton saman açık münakasaya konmuştur. Taliplerin şartnameyi görmek için her gün münakasaya iştirak edeceklerin de muvakkat teminatlariyle birlikte ihale günü olan 7 Temmuz 934 cumartesi günü saat 15 te Ayvalıkdaki Askerî Satınalma komisyonuna müracaatları.

(3024) (3193) 3864

* * *

Çorlu Askerî Satınalma Komisyonundan :

Malkaradaki kıt'at ihtiyacı için 12,000 kilo Sabun kapalı zarfla münakasaya konulmuştur. Ihalesi 21 Temmuz 934 cumartesi günü saat 15 tedir. Taliplerin şartnameyi görmek üzere her gün ve münakasaya iştirak için de o gün ve vaktinden evvel teklif ve teminat mektuplarile Çorluda Askerî Satınalma Komisyonuna müracaatları. (3039) (3228) 3876

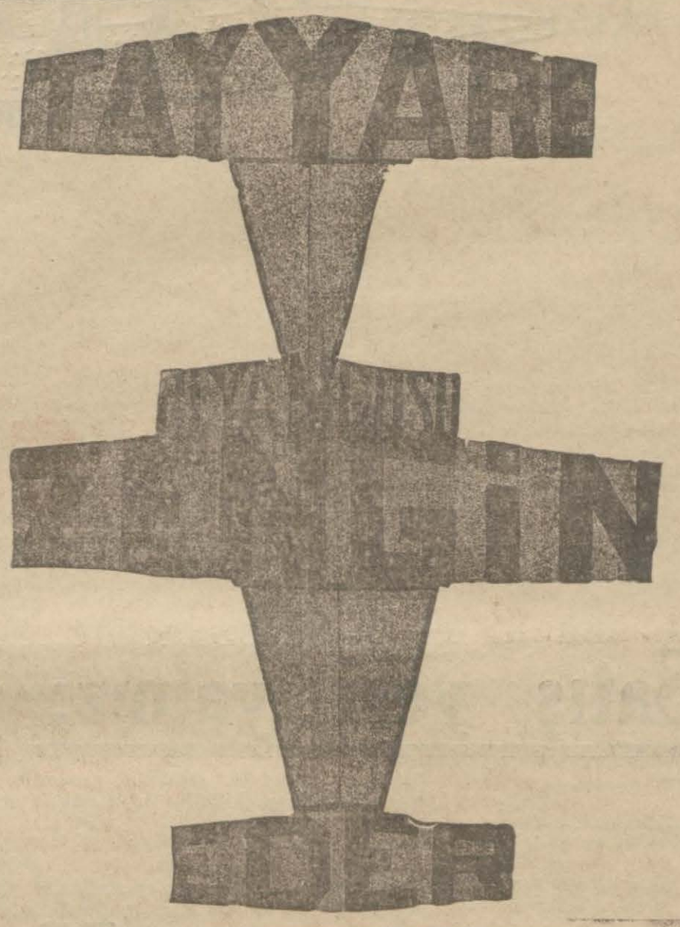

İstanbul Amerikan Koleci

KIZ KISMI — Amerikan kız Koleji, Arnavutköy Tel. 36.160

ERKEK KISMI — Robert Kolec, Bebek Tel. 36.3

Mektep Ingilizceyi en iyi öğreten bir müessesedir. Almanca veya Fransızca ihtiyarî olarak mütehassıs muallimler tarafından öğretilir. Aile hayatı yaşatılır. Millî terbiye ve kültüre sonderece ehemmiyet verilir.

BAKALORYAYA HAZIRLAR

Kütüphaneleri mükemmeldir ve talebenin vukuflarına, fikrî terbiyelerine hizmet eder. Kız ve erkek beden terbiyesi ve sporları ile gençleri bedenen yükseltir.

MUHENDIS KISMI — Ameli ve nazarî elektrik, makine ve nafia mühendisi yetiştirir.

Robert Kolec'de kayıt günleri :

1 Ağustosa kadar Cuma günleri 9 - 12 ye kadar.

1 Ağustostan itibaren Cuma ve Salı günleri 9 - 12 ye kadar.

Amerikan kız kolecinde kayıt günleri :

15 Ağustosdan itibaren Cuma ve Salı günleri 9 - 12 ye kadar

Fazla malûmat için mektupla da müracaat edilebilir. (631)

3848

Çatalca Müstahkem Mevki Satınalma Komisyonundan:

Müstahkem mevki ihtiyacı için 40,000 kilo kırıple ve 120,000 kilo Lâvemarin kömürü 16-7-934 Pazartesi günü saat 11 de açık münakasaya konmuştur. Taliplerden evsaf ve şeraiti öğrenmek istiyenlerin Hadımköy Satınalma komisyonuna münakasa gün ve saatinden evvel müracaatları.

(3517) 3895

İstanbul Sıhhî Müesseseler Satınalma Komisyonu Reisliğinden:

Akliye ve Asabiye hastanesi hastaları için kışlık elbise ve palto yaptırılmak üzere lüzum gösterilen 5000 metre yerli kumaşı olbaptaki nümune ve şartnamesi veçhile ve 24 Temmuz 934 salı günü saat 14 te kapalı zarf usulile muamele yapılmak üzere münakasaya konmuştur. Isteklilerin müracaatları. (3435) 3900

Çatalca Müstahkem Mevki Satınalma Komisyonundan:

Müstahkem Mevki kıt'at hayvanatı ihtiyacı için 110,000 kilo kuru ot ve 85,000 kilo saman 16-7-934 Pazartesi günü saat 13 te açık münakasaya konmuştur. Taliplerden evsaf ve şeraitini öğrenmek istiyenlerin münakasa saatinden evvel Hadımköy Satınalma komisyonuna müracaatları. (3516)

3894

İstanbul Cümhuriyet Müddeiumumiliğinden:

Istanbul Umumî Hapishane ve tevkifhanesi hastaları için mübayaasma lüzum görülen âzami 6810 kilo süt ile 24800 adet kâse yoğurdu ve 5800 kilo ikinci nev'i koyun eti açık münakasaya vazedilmiştir. Taliplerin şartnamesini görmek üzere her gün Adliye Levazım Dairesine ve münakasaya iştirak edeceklerin 24-7-934 Salı günü saat 14 de Istanbul Vilâyeti Muhasebeciliğinde müteşekkil Komisyonu mahsusuna müracaatları ilân olunur. (3565) (3934)

Çatalca Müstahkem Mevki Satınalma Komisyonundan:

Çatalca Müstahkem Mevki kıtaatı ihtiyacı için müteahhit namı ve hesabına 10,000 kilo bulgur açık münakasa ile satın almacaktır. Ihalesi 16-7-934 pazartesi günü saat 13,30 da icra edilecektir. Münakasaya iştirak edeceklerin gün ve saatından evvel Müstahkem Mevki Satınalma Komisyonuna müracaatları. (3585)

İnhisarlar Istanbul Başmüdürlüğünden:

Kasımpaşa ve Sirkeci ambarlarına 934 malî senesinde getirilecek tuzların hammaliyesine ait eksiltmede verilen bedeller haddi lâyik görülmediğinden münakasasından sarfı nazar edilmiştir. 15 Temmuz 934 tarihine tesadüf eden Pazar günü saat 14 de pazarlık suretiyle ihale edileceği ilân olunur. (3665)

Mavna Yaptırış Eksiltmesi
İstanbul liman şirketinden

Resim ve yazılı şartlarına göre 4 tane 100 tonluk, ve 5 tane 50 ve 5 tane 15 tonluk mavna yaptırılacaktır. Resim ve şartname ve tarifname bir liraya Galata Yağkapanında işletme şubesinden alınabilir. Istekli olanlar (2500) liralık birinci teminat ile yazılı şartlara göre tekliflerini kapalı zarf içinde 22 Temmuz Pazar günü saat 14 de Sirkecide Liman Hanında Mübayaat komisyonuna vermeleri lâzımdır.

(889) 3979 *Umum Müdürlük*

Afyon Vilâyetinden:

Bedeli keşfi (2415) lira (60) kuruş olan Zafer abidesi divarı ve Merdivenleri inşaatı 1 Temmuz 934 tarihinden itibaren 22 Temmuz 934 tarihine müsadif Pazar günü saat on altıda kat'i ihalesi icra kılınmak üzere yirmi gün müddetle aleni usulle münakasaya konulmuştur. Keşifname ve fennî şartnameyi tetkik etmek isteyenlerin Nafıa dairesine ve münakasaya iştirâk etmek isteyenlerin de ihale günü muayyen saatte Vilâyet Daimî Encümenine müracaatları ilân olunur. (3654)

Deniz Levanım Satınalma Komisyonu Reisliğinden:

13500	metre efrat elbiselik şayak kumaş	Açık azaltması 9 Temmuz 934 Pazartesi saat 14 de.
3000	metre efrat kaputluk şayak kumaş.	
1300	metre talebe elbiselik kumaş	Açık azaltması 9 Temmuz 934 Pazartesi saat 16 da.
4000	kilo makarna	Açık azaltması 10 Temmuz 934 salı günü saat 14 de.
500	kilo beyaz peynir	

2 Temmuz 934 tarihinde kapalı zarfla münakasaya konulan yukarda yazılı kumaşlara teklif edilen fiatlar gâli görüldüğünden hizalarında gösterilen gün ve saatte açık azaltma ile alınacaktır. Makarna ile peynir de hizalarında gösterilen tarihlerde münakasaileniye ile alınacağından gerek kumaşların, ve gerekse makarna ile beyaz peynirin şartnamesini görmek isteyenlerin her gün, ve azaltmaya iştirak edeceklerin yukarda yazılı gün ve saatlerde Kasımpaşa'da kâin Komisyonumuza müracaatları. (3618)

Umumî Neşriyat ve Yazı İşleri Müdürü ETEM İZZET
Gazetecilik ve Matbaacılık T. A. Ş.

En nefis:

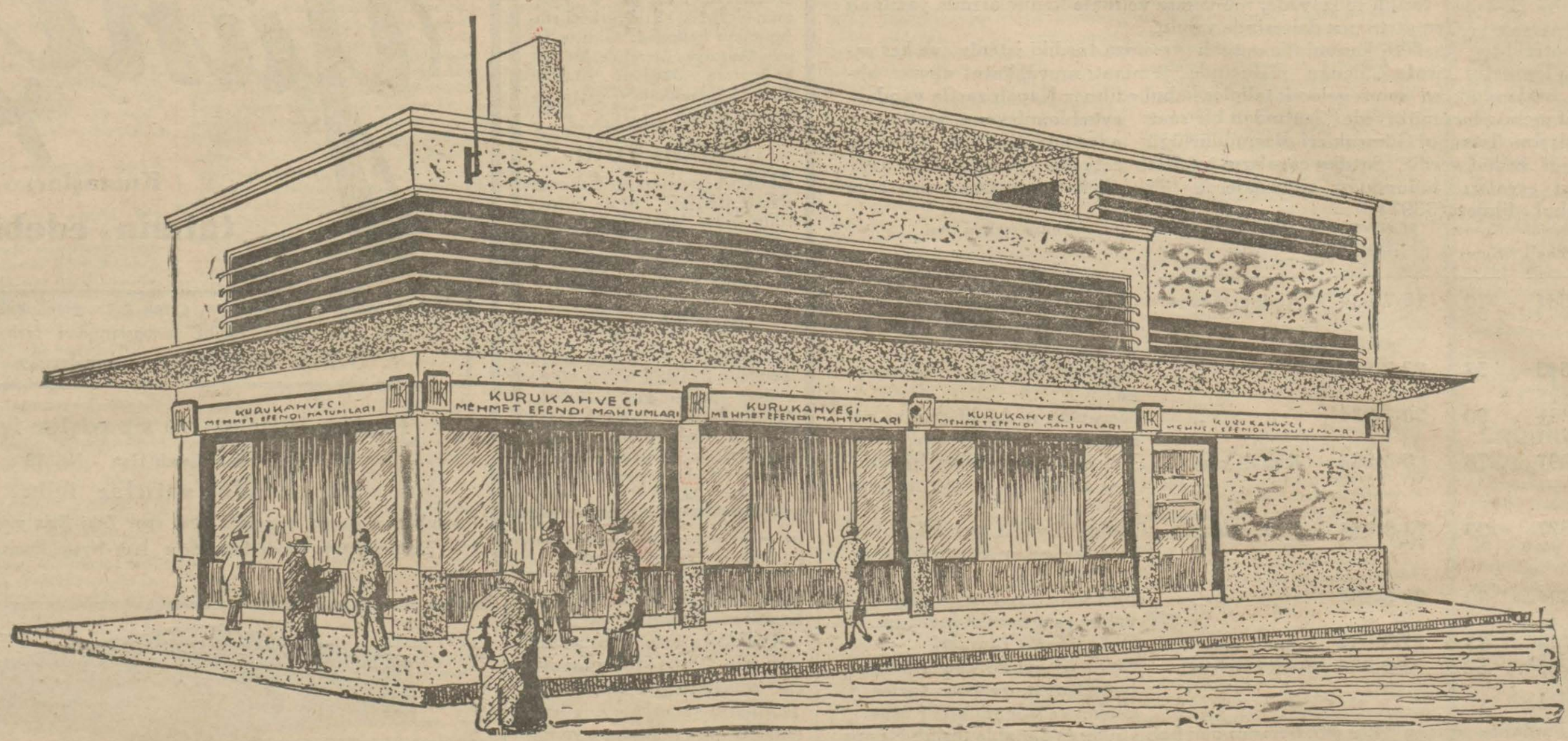

En halis kahvenin

Satış yeri yalnız:

Mısırçarşısı kapısı karşısı

Kurukahveci Mehmet Efendi Mahdumları

DIKKAT!

Hiç bir yerde şubesi ve alâkası yoktur