Yunan tayyarecileri bu sabah doğruca Bükreşe gidiyorlar. Memleketin her tarafında bunaltıcı sıcaklar devamda..

Milliyet

Sahip ve Başmuharriri : Siirt Meb'usu MAHMUT

Amerikada sıcaklardan beş günde dört yüz dört kişi öldü. Bulgarlar Sovyetleri tanıyacaklarını Moskovaya bildirdi.

FIATI 5 KURUŞTUR. | 9 uncu sene No. 3037 | ÇARŞAMBA | 25 Temmuz 1934 | Tel: { Müdür : 24318, Yazı işleri müdürü : 24319. İdare ve Matbaa : 24310.

Beş aylık mesafe

Siirt Meb'usu: MAHMUT

PARIS (Başmuharririmizden) — Fransanın dahilî idaresinden, hükûmet istikrarından bahsetmek istiyorum. Altı ay evvel, Fransada 6 Şubatın kanlı hâdiseleri cereyan ederken de burada idim. O zamanda vaziyeti yakından takibe, memleketin maneviyatını, haleti ruhiyesini tetkika imkân bulmuştum. Üstünden altı ay geçti. Bu müddet içinde dahilî istikrar ve politika bakımından Doumergue kabinesinin aldığı neticelerin çok mühim olduğunu hemen söylemeliyim.

Fransa, altı ay evvel bir rejim tehlikesi geçiriyordu! Memlekettekî fikir cereyanları; her vakitten ziyade tehlikeli bir yol almıştı. Hükûmette, idarede otorite namına hiç bir şey kalmamıştı. Sağlı ve sollu siyasi fırkalar; biribirine aykırı olan fikir ve kanaatlerine göre her biri memleket işlerini bir tarafa çekiyordu. Zengin bir memleket olan Fransanın bütçesinde açık vardı, iktisadiyatında muvazenesizlik vardı. Memleket, bu açığı ve muvazenesizliği düzeltmek kudretinden mahrum değildi. Fakat, halka hoş görünmek gibi politika mülâhazalarile hiç bir hükûmet bu yolda kat'î bir teşebbüs alamıyordu.

6 Şubat hâdiselerinden sonra, Gaston Doumergue'in teşkil ettiği "Millî ittihat hükûmeti,, vaziyeti böyle bulmuştu. Bu hükûmete, cümhuriyet kalesini son siperi diyorlardı. Eğer bu da muvaffak olamazsa, kim bilir, hangi cereyanlar, Fransayı nerelere sürükliyecekti! Fransa gibi, bir buçuk asırdanberi ihtilâl, hürriyet ve parlemantarizm fikirlerile büyümüş, ilerlemiş bir memleket; hâdisesiz, kansız, ihtilâlsiz ne faşisme, ne de komünizme gidemezdi. Halk ruhiyatının bu hususiyetini bilenler için istikbal karanlıktı.

Yeni hükûmet nasıl muvaffak oldu? Doumergue hükûmeti; parlemanter esaslardan ayrılmadı. Belki hükûmetin bütün azası, parlemantarizme saplanıp kalmak fikrinde değildiler. Fakat bu esaslardan ayrılmak için daha evvel esaslı tedbirler, büyük hazırlıklar lâzımdı. Vakit dardı. Memlekette bir nevi kıyam ve ihtilâl vardı. Kestirme yoldan gitmek icap ediyordu. Her şeyden evvel efkârı umumiyeye sükûnet verilmeli idi. Muhakkak ki, başvekilin mümtaz ve fırkalar haricindeki bitaraf şahsiyetinin bu işte büyük tesiri oldu. Maddî ve manevî nüfuzunu, Fransa için taşıdığı sevgiyi, halkın ona olan itimadını iyi kullanmasını bildi. Ruhlara biraz emniyet geldikten sonra ıslahat işlerine başlandı.

Bu ıslahatın başında bütçe muvazenesi geliyordu. Fransız bütçesinde altı milyarlık bir açık vardı. Fransa, pek zengin bir memleket olabilir; fakat hazinenin hesabı ve muvazenesi fena olursa, bu zenginliğin hiç bir değeri olmaz. Açık bir bütçe, fena bir maliye sistemi; bir memleketin bütün servetini sürükleyip götürebilir.

Bir defa Fransız bütçesile alâkadar bazı kanunlar vardı ki, bu kanunların hükümleri ortada durdukça muvazeneyi bulmak kabil değildi. Içtimaî sigortalar, eski muhariplerin tekaütlükleri hakkı bu cümledendir. Bundan başka vergiler, Fransada esasen hafif değildir. Yeni mükellefiyetler koymak daima zor bir iştir. Vakıâ bazı masrafları kısmak, bilhassa mevcut israflara nihayet vermek imkânı var. Fakat bu yolda alınacak her teşebbüs te mutlaka başkalarına dokunacak, şikâyetleri, memnuniyetsizlikleri davet edecek.. Hasılı hükûmet için başağrısı olacak.. Fransızın bir âdeti, bir arzusu var: Hazırdan yememek, kazandığından bir kısmını harcamak bir kısmını da mutlaka arttırmak... Bu güzel arzuya ve tasarruf terbiyesine ne denir? Fakat bunun tabiî neticesi olarak, bütün vatandaşlara bir kazanç temin etmek, hükûmetin en mühim vazifelerinden biri oluyor. Normal zamanlarda bu imkânların aranması tabiidir. Fakat fevkalâde ve dar zamanlarda hükûmetlerden böyle mucizeler beklenemez.

Millî ittihat hükûmeti, meclisten toplu salâhiyetler aldı. Radikal malî

(Devamı 4 üncü sahifede)

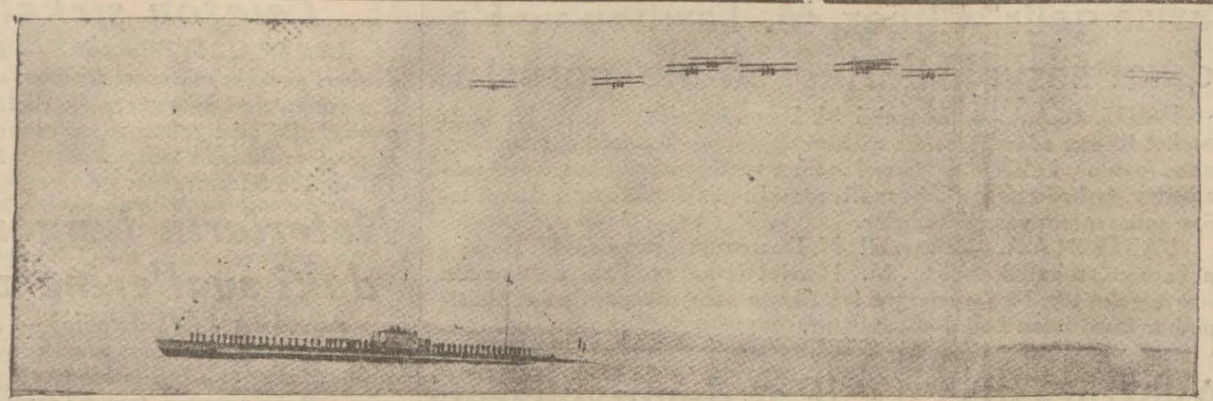

Denizin altında da, üstünde de, havada da harp vasıtaları artırılıyor

Harp hazırlığı açığa vurdu

İngiltere havada dünyanın en kuvvetli devleti olmağa karar verdi

Amerikalılar ise hiç geri kalmak istemeyorlar

İngiliz hava nazırı Avam Kamarasında muhaliflere cevap verdi ve 20 filotilalık proğramın lüzumundan bahsetti

LONDRA, 24.A.A.— Lordlar kamarasında söylediği bir nutukta hava nazırı Lord Londonderry, geçen cuma Avam kamarasında M. Baldvin tarafından bildirilen beş senelik hava plânını ve Ingiltere'nin hava kuvvetlerini arttırmasının sebeplerini izah etmiştir.

Nazır, mesai fırkasına mensup muhalifler tarafından, silâhları bırakma konferansı neticelenmeden ve Fransa ile yapılan son görüşmelerden sonra Ingiltere kabinesinin silâh kuvvetlerini arttırmak hususunda verdiği karara teessüfü mutazammın verilen takrire hükûmet namına cevap vermiştir.

Lord Londonderry, harpten sonra Ingiltere'nin dünyanın en kuvvetli hava hükûmeti olduğu halde bugün beşinci dereceye düştüğünü hatırlatmıştır.

Nazır, hava ordusunu 52 filotilla olarak tesbit eden 1923 programının, o tarihte, "Ingiltere'nin göz yumulamıyacak vaziyete gelen zafına ilk çare olarak

(Devamı 4 üncü sahifede)

Üniversite rektörü Cemil Bey konferans veriyor . .

Lausanne'in yıldönümü dün heyecanla tesit edildi

Başvekil muahedeyi imza ettikleri altın kalemi Üniversiteye hediye buyurdular

Lozan sulhünün imzalandığı günün on birinci yıldönümü dün, öğleden sonra, Üniversite konferans salonunda, saat on dörtte büyük merasimle kutlulandı. 24 Temmuz ayni zamanda hukukçuların bayramı olarak kabul edilmişti. Hukuk fakültesi Talebe Cemiyeti bu büyük günün merasimi için güzel bir program hazırlamıştı. Daha erkenden konferans salonu dolmağa başaldı. Saat 14 te salonun içi hıncahınç idi. Birçok kimseler ayakta kalmışlardı. Salonun methali ve içi Türk bayraklarile donatılmıştı, bahçede şehir bandosu millî havalar çalıyordu. Hukuk fakültesi talebeleri merasime gelenelri içeriye alıyorlar, yer gösteriyorlardı.

(Devamı 4 üncü sahifede)

Gazi Hz. nin Teşekkürleri

İSTANBUL, 24. A.A. — Riyaseticümhur umumî kâtipliğinden :

Reisicümhur Hazretleri 23 Temmuz bayramı ve Lausanne gününün yıl dönümü münasebetile birçok zevattan aldıkları tel yazısından dolayı teşekkürlerinin iletilmesine Anadolu Ajansını tavsit buyurmuşlardır.

Bütün dünya kavruluyor

Ankarada şiddetli bir kasırga koptu. Amerikada sıcaktan 404 kişi öldü

Edirnede hararet 42

ANKARA, 24 (Telefonla) — Bugün saat 15 te şiddetli bir kasırga olmuştur. Kasırga Gazi Orman çiftliği istikametinden gelmiş ve 5 dakika devam etmiştir. Kasırganın başlangıcında şehri tamamen toz kaplamış, her taraf karanlık içinde kalmıştır. Kasırgayı müteakip on dakika şiddetli esen bir rüzgârdan sonra bardaktan boşanırcasına yağmur yağmış ve on beşi on geçe yağmur dinerek teneffüsü güçleştiren toz bulutu şehrin üzerinden kalkmıştır. Kasırga şehir dahilinde ufak tefek bazı tahribat yapmıştır. Bazı evlerin saçaklarını ve kiremitlerini tahrip etmiş, dükkânların önlerinde bulunan eşya ile sergilerdeki tenteleri

(Devamı 4 üncü sahifede)

Bulgarlar Sovyetleri tanıdı

Şehrimizde cereyan eden müzakerat iyi netice verdi

Sovyet Rusya ile Bulgaristan arasında İstanbulda müzakerat cereyan ediyordu. Bu müzakeratı sabık Sovyet sefiri M. Suriç ile Bulgar sefiri M. Antanof idare ediyorlardı. Müzakerat tam bir anlaşma ile neticelenmiş ve Bulgar hükûmeti namına Sovyet Hariciye nazırı M. Litvinof'a çekilen bir telgrafla Sovyet hükûmetinin resmen tanındığını bildirmiştir.

Bu hususta Anadolu Ajansı da âtideki haberleri vermektedir:

SOFYA, 24 (A.A.) — Bulgar hükûmeti M. Litvinofa bir telgraf çekerek, Bulgaristanın Sovyet Rusya ile siyasî ve iktısadî münasebat tesisine hazır olduğunu bildirmiştir.

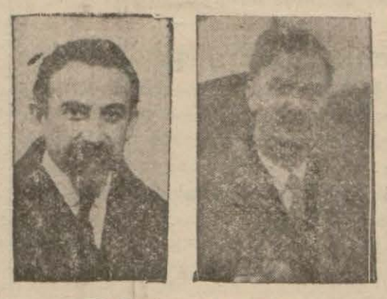

M. Suriç ve Antonof

MOSKOVA, 24 (A.A.) — Tass bildiriyor: Bulgar Hariciye nazırı M. Batolof ile M. Litvinof arasında teati olunan mektuplar neşredilmiştir. Bulgar Hariciye nazırı gönderdiği mektupta Sovyet Rusya ve Bulgar murahhasları arasında İstanbulda yapılan müzakereler neticesinde Bulgaristanın Sovyet Rusya ile siyasî münasebat tesisine ve siyasî mümessiller gönderilmesine karar verdiğini bildirmektedir.

M. Litvinof cevabında Sovyet hükûmetinin bu teklifi memnuniyetle kabul ettiğini ve bunun gerek iki memleket menafiine gerek sulha hizmet edeceğini yazmaktadır.

Dipburnu Hâdisesi

LONDRA, 24.A.A. — Havas ajansı bildiriyor: Sir John Simon, dün Avam kamarasında Türk - Ingiliz hâdisesi hakkında şu beyanatta bulunmuştur :

Sir John Simon

"— 17 temmuz tarihindenberi hâdise hakkında alınan mütemmim malûmat, bu feci hâdisenin acıklı bir suitefehhüm neticesi olduğunu göstermektedir. Hâdise esnasında zabitlerin üniformasız oldukları ve içinde bulundukları sandalın hiç bir bayrak taşımadığı anlaşılmıştır.

Türkiye sefiri, samimî teessürlerini izhar etmiş, bizzat Türk hükûmeti de teessürlerini bildirmiştir. Geçen cumartesi, Türk sularında Queen Elisabeth, London, Devonshire harp gemileriyle bir Türk torpido muhribinin iştirak ettikleri dinî bir âyin yapılmıştır. Türk muhribi, hükûmetinden aldığı emir üzerine denize bir çelenk atmıştır.

Türk kabinesi, hâdisenin kurbanı olan Ingiliz zabitinin ailesine diyet olarak bir meblağ vermeği teklif etmiştir.

Yunan tayyarecileri bu sabah hareket ediyorlar

Yedi buçukta hareket edecekler, öğleyin Bükreşte olacaklar

Şehrimizde misafir bulunan Yunan tayyarecilerinden bahriyeli olanlar şerefine, Yunan ataşanavali tarafından Regence lokantasında bir öğle yemeği verilmiştir. Misafirler dün sabah müzeyi öğleden sonra da Topkapı sarayını ve hazine dairesini ziyaret etmişlerdir. Tayyare cemiyeti öğleden sonra muhterem misafirler şerefine Boğaziçi ve adalarda bir gezinti tertip etmişti. Saat dörtte Boğaziçinde yapılan gezintiden sonra misafirler Büyükadaya gitmişlerdir. Burada Tayyare cemiyeti tarafından Yatklüpte bir akşam yemeği verilmiştir. Misafirler akşam geç vakit Perapalas oteline dönmüşlerdir. Yunanlı dostlarımız, bugün öğle üzeri Bükreşte bulunmak üzere, bu sabah yedi buçukta Yeşilköyden hareket edecekler ve Tayyare cemiyeti erkânı tarafından teşyi edileceklerdir. Yunan tayyarecilerinin bu seyahati tayyarecilik kursunda muvaffak olan zabitler şerefine tertip edilmişti. Bu sebeple Balkan memleketleri payitahtlarına uğramaları mukarrerdir. Tayyareciler Bükreşten sonra Belgrada, oradan Sofyayi ziyaret ettikten sonra Yunanistana döneceklerdir.

Filo Kumandanının beyanatı

Yunan hava filosu kumandanı kaymakam Pelelif şunları söylemiştir:

Biz Yunanistanda Cümhuriyet bayramımız için gelen Türk tayyarecilerini elden geldiği kadar ağırlamaya çalıştık. Fakat itiraf ederim ki, siz bu yolda bizi çok geçtiniz. Gördüğümüz hüsnü kabülden ve misafirperverlikten dolayı teşekkür etmek için kelime bulamıyorum. Bu hissiyatımın kalpten geldiğine hiç şüphe etmeyiniz. Bu duygularımı yarın havada telsizle harbiye nezaretimize aynen arzedeceğim.

Gümrük ve İnhisarlar için yeni kanunlar hazırlandı

Ali Rana Beyin beyanatı

Yeni kanunlarda Gümrük ve İnhisar memurluklarına da bir şekil verilecek

Gümrükler ve İnhisarlar Vekili Ali Rana Bey birkaç gündenberi şehrimizde bulunmaktadır. Vekil Bey bir müddet vekâlet işlerile ve bilâhara hususî işleri ile meşgul olduktan sonra Ankaraya dönecektir. Ali Rana B. dün akşama kadar İnhisarlar umum müdürlüğünde meşgul olmuştur. Gümrükler ve İnhisarlar Vekâleti bu sene yeni bazı kanunlar hazırlamaktadır. Vekil Bey dün bizi kabul ederek yeni kanunlar hakkında sorduğumuz suale cevaben şu beyanatta bulunmuşlardır:

— Gümrük tarife kanununu değiştirecek yeni bir lâyiha hazırlanmış ve bu hususta diğer vekâletlerin de mütaleası alınmıştır. Mûtaleaları tetkik ettikten ve lâyihayı mütalealara göre tamamladıktan sonra Büyük Millet Meclisine takdim edeceğiz. Vekâlet için yeni bir teşkilât lâyihası da hazırlanmaktadır. Bunu teşrinisaniye kadar bitireceğimizi ve Meclise takdim edebileceğimizi ümit ediyorum. Bundan maada gümrük memurlarına mahsus bir memurin kanunu lâyihasını da teşrinisaniye kadar ikmale çalışacağız.

İnhisaralr memurlarının hususî vaziyetlerine uyar bir lâyihayı da Teşrinisaniye kadar Meclise arzedebileceğimizi zannediyorum. Vekâletin şimdilik hazırlamakla meşgul olduğu lâyihalar bunlardan ibarettir.

— İnhisarlar umum müdürlüğüne iltihak eden barut inhisarı hakkında yeni bir kadro yapılacak mıdır?

İnhisarlar ve Gümrükler Vekili Ali Rana Bey

— Barut inhisarı bize henüz yeni oalrak iltihak etti. Şimdiye kadar mevcut olan muvakkat idare inhisarlar umum müdürlüğüne bağlanmıştır. Bu inhisar bir müddet çalıştıktan sonra bilâhara lüzumuna göre kadroda icap eden değişiklikler yapılacaktır.

— Kibrit inhisarı şirketi, piyasaya çıkaracağı çakmakları yalnız İstanbulda mı satacaktır?

— Hayır, çakmak satışında böyle bir kayıt yoktur. Şirket memleketin her tarafında çakmak satmak mecburiyetindedir.

Görüşler

Yunanlı misafirlerimiz

Aka GÜNDÜZ

Komşu ve dost Yunanistanın değerli gök ordusundan bir müfreze kaymakam Themelis Beyin kumandasında memleketimize geldi. Buna kendi memleketinden kendi memleketine geldi de diyebiliriz. Çünkü bizim dostluğumuz o kadar vefalı ve açık yüreklidir.

Daima Balkanlar sulhü uğruna yürüyen bu kanat ve silâh arkadaşlığını; gelenlerin sevgi değer şahıslarında bir gez daha selâmlarız.

Bizi biribirimize birleştiren sebepler çoktur. Bizi; tarihin aman vermez zikzaklarından alınan dersler birletşirdi. Bizi, bugünün realitesi, ve yarının icapları birleştirdi. Bizi; aklı selim, insanlık ve sulh fikirleri birleştirdi.

Hiç kimseye düşmanlık gütmeyen bu dostluğu, arkadaşlığı hiç bir günü birlik politika oyunu ve görünmez kundakçılık bozamıyacaktır. Biz böyle umuyoruz, buna inanıyoruz. Iç yüzünden bildiğimize göre buna komşularımızın en büyük bir ekseriyeti de inanmıştır sanıyoruz. Inananlar ve inanın heyecanı ile yürüyenler muzaffer olurlar.

Mileltlerin şu yeni devirdeki em

(Devamı 4 üncü sahifede)

TARİHİ TEFRİKA: 95 25Tem

İttihat ve Terakki!

(BAHAEDDİN ŞAKİR BEYİN BIRAKTIGI VESIKALARA GÖREY

Padişah bizzat dövemediği adamlarını hile ile başkalarına dövdürürdü

"Dinin mânii terakki olduğunu teslim etmiyorsun. Pek çok uzayabilen bu bahsi iki kelime ile hulâsa edeyim: Mademki biz Müslümanların noktai nazarı ahrettir. Böyle mefkûresi cennet ve cehennem olan bir kavimde terakki ve medeniyet nasıl aranılır? Cevap isterim azizim.,

"Padişah geçenlerde tüfekçilerden birine musahiplerinden Nadir ağayı döğdürür. Abdülhamit evvelâ Nadir ağaya rükûbü şahanesine mahsus olan hayvanların sarayın bahçesinde talim ettirilmesini emreder. Ayni zamanda bahçenin muhafazasına memur olan tüfekçilere de oradan hiç bir kimsenin geçirilmemesini tenbih eder. Nadir ağa hayvanları talim ettirmekte iken kendilerine tenbih edilen neferlerden biri bahçede gezmek yasak olduğunu ve hemen hayvanlarla beraber oradan çıkmasını Nadir ağaya söyler. O da dinlemez. Nefer bir iki defa daha söyler. Nihayet Nadir ağa kızar ve nefere bir tokat aşkeder. O da eline geçirdiği bir odunu Nadir ağanın arkasına yerleştirir, yere düşürür. Bu Dayak üzerine Nadir ağa hayli zaman hasta yatar. Padişahın bizzat dövemediği adamlarını bilvasıta dövdürmek eskidenberi takip ettiği usulden olduğu malûmdur. Işte bir nümunesi de bu.,,

Terakki ve Ittihat cemiyettinde 1906 senesi ağustos ve eylûl ayları zarfında bazı değişiklikler yapılmıştı. Yeni bir idare heyeti teşekkül etmiş ve cemiyete artık kat'i bir şekil verilmişti. Bu yeniliklere dair kaleme alınan beyanname "Şûrayi Ümmet,, gazetesile neşrolunmuştu. Yeni heyeti idare Ahmet Rıza beyin riyaseti altında idi. Muhabere işlerine ve teşkilâta doktor Bahattin Şakir ve Sami paşa zade Sezaî beyler bakacaklardı. Sezaî bey ayni zamanda "Şûrayi Ümmet,, gazetesinin baş muharriri idi. Hesap işlerine doktor Nâzım Bey nezaret edecekti.

Fakat son dakikada beyanname nin değiştirilmesine mecburiyet hasıl olmuştu. Çünkü heyeti idareye giren Mısırlı Prens Mehmet Ali Paşa kendi isminin sonda zikredilmesinden dolayı gücenerek heyetten çekileceğini bildirmişti. Onun için beyanname "umuru hesabiye merhum Fazıl paşa zade Prens Mehmet Ali Paşanın nezareti altında doktor Nâzım bey tarafından rüyet edilecektir.,, Tarzında tashih edilerek Mehmet Ali Paşanın ismi yukarıya çıkarılmıştı. Ahmet Saip beyin elinden alınarak Ferit bey isminde bir arkadaşa tevdi edilen "Şûrayi Ümmet,, gazetesi idarehanesine yazdığı bir mektupta doktor Nâzım bey bu işler hakkında diyordu ki:

"Mehmet Ali Paşanın gücenmesinin ne kadar manasız olduğunu zikre hacet yoktur. Cemiyetimizin şan ve haysiyeti namına bu haberin başkası tarafından duyulmamasını bilhasa rica ederim. Mehmet Ali paşayı memnun etmek için hem beyannamede, hem de yeni çıkacak "Şûrayi Ümmet,teki tensikat makalesini paşanın arzusu veçhile yazmanız lâzımdır.,,

Ahmet Rıza beyin idare heyetinin başında bulunması aristeki cemiyet azasının Ahmet Rıza bey hakkında anlaştıklarına delâlet ediyordu. Doktor Bahattin Şakir Bey tarafından Kafkasyada bulunan doktor Ali Hüseyin beye yazılan bir mektupta Ahmet Rıza beyin çok meth ve sena edilmesinden dahi bunun böyle olduğu anlaşılıyordu. Bahattin Şakir bey bu mektubunda diyordu ki:

Ismail Hakkı beye gelince bu zatın Ahmet Rıza bey aleyhinde edepsizce yazdığı risale kendisinin âdi olduğunu gösterir. Allah aşkına gerek bu, gerek doktor A.C. gibi herifleri tutmakta bilmem ne var! Bunların ne olduklarını bilmiyor musunuz? Bahusus A.C. yi! Bunlar milletin lekesidir. "Temaşacı,, imzasile yazılan bahsin ilk kısmını okudum, beğenmedim. Çünkü Ismail Hakkı gibi Paristen Istanbula geri dönen, Prens Lütfullaha kadın tedarik etmekle şöhret kazanan bir adamla millet'in namusunu kurtaran en büyük ve namusu mücessem Ahmet Rıza bey mukayese edilemez. Öyle ise Ahmet Rıza beyin ne olduğunu bilmiyorsunuz. Mithat paşanın şöhreti ne ise, bir zaman millet Ahmet Rızayı da o kadar takdis edecektir. Serserilikten başka bir şey yapmamış bir adamla şantajcılıktan dolayı Isviçreden tardolunan bir şahsı Ahmet Rıza Beyle muhakeme etmek kadir naşinaslıktır.

Ahmet Rıza bey için söz yazmağı senin gibi vicdanı ve kalbi saf ve temiz bir dostuma münasip görmedim. Keza A.C. gibi bir deniyi de methetmeği kıymettar kalemine yakıştıramam. Beni iyi dinle. Ben yanılırım, fakat asla yalan söylemem. Bu sebeple sözlerimi iyice tetkik edeceğini ümit ederim. Ahmet Rıza gibi büyük bir vatanperveri Kafkasyadaki kardeşlerimize kusurlu bildirmek, keza A.C. gibi bir deniyi Kafkas Türklerine tanıttırmak, Ismail Hakkı gibi bir herze vekilden onlara bahsetmek sizler gibi milletin münevver kısmı için caiz değildir.

Oralardaki mesainizin muvaffakıyet derecelerini bize bildirmiyorsunuz. Biz defatle "irşat,, idarehanesile münasebet peyda etmek istedik, Ahmet Agamıza mektup yazdık. Hiç bir cevap bile alamadık. Halbuki "Irşat,, gibi milletin dili, milliyetin mürebbisi olan bir gazete ve erkânile münasebeti, dostluğu, hem ahenk çalışmağı biz can ve dilden arzu etmekteyiz. Şimdi ben idarede olduğum için aramızda bir itilâf husulü mümkündür. Biz size ne türlü kolaylık mümkünse yaparız. Siz de bize lâzımgelen dostluğu gösterirsiniz. Iki milletin müşterek olan yarasını beraber sararız.

Biz şimdi eskisi gibi değiliz, cidden çalışıyoruz. Işler değişti. Şimdiki cemiyet eski cemiyetten çok farklıdır. Teşkilâtımız pek mühimdir. Yalnız Itsanbuldaki kuvvetimiz henüz kâfi derecede değildir.

Hepimiz canla, başla çalışıyoruz ve nefsimizi tehlikeye koyuyoruz. Öyle yazı yazmakla, kuru lâfla iktifa etmiyoruz. Fedailerimiz memleketin göbeğine kadar gidiyorlar. Siyasi çetelerimiz dolaşıyor. Kuvvetimiz, teşkilâtımız günden güne büyüyor, ümidimiz artıyor.

"Uhuvveti Islâmiye,, cemiyeti için vuku bulan ihbarınıza teşekkür ederim. Istenilen makbuz defteri gönderilecektir.,,

Bu mektubun Ali Hüseyin beye yazıldığı zamanlarda Kafkasya Türklerinin düşünceleri, endişeleri ve hareketlei Gence şehrindeki Islâm kütüphanesi ve kıraathanesi sahibi Hüseyin molla zade Ahondof tarafından aşağıdaki mektupla Parise bildiriliyordu:

"Kafkasyanın her köşesinde Islâm mektepleri bina edilmektedir. Mekteplerde Osmanlı türkçesi kabul olunmuştur. Islâm kütüphanesi elden geldiği kadar Türk matbuatının intişarına çalışıyor. Bazı kitapları meccanen dağıtıyor. Fakat Istanbuldaki Ermeni kitapçıları hakkımızda çok alçak iş yapmışlar! Istanbulda bazı kitapçılara para göndererek kitap ısmarladık. Bugüne kadar ne paranın alındığını ne de kitap yolladıklarını bildirdiler. Şimdi haber alıyoruz ki bu kitapçılar Ermeni imişler. Biz Istanbul kitapçılarını tanımadığımız için onların Ermeni olduklarını bilmiyordum.

Ey kardeşler, görüyorsunuz Ermenilerin ettikleri alçaklıkları, bunlarla dost geçinmek mümkün değildir. Bunlar insanı zehirlemekten başka bir şeye yaramazlar. Onlara bundan sonra aldanmayınız. Onlar vatanınızı düşmanlara verecekler! Islâmın düşmanıdırlar. Kafkasyada Islâmlara yaptıkları zulümler unutulmasın!!! Bundan sonra bize adreslerini verdiğiniz Islâm kütüphanelerine müracaat edeceğiz. Çok sağ olunuz ki o kütüphanelerin adreslerini bize verdiniz. Bundan sonra Türkiyeden her ne sipariş edersek onlara müracaat edeceğiz.

— Bitmedi —

9 Eylûl panayırı

IZMIR, 24.A.A.— Bugün vali Kâzım Paşanın reisliği altında Türkofis müdürü ticaret ve sanayi odası umumî kâtibi ve sanayi şefleri Ticaret Odasında saat 11,30 da toplandılar. Bu toplantı saat 2,30 kadar devam etmiştir. Panayir komitesi kâtipliği tarafından getirilen muhaberat ve ticaret listesi okunmuştur. Sovyet Rusya, Ingiltere, Lehistan ve Yugoslavyanın pavyon tutmaları ve işe başlamaları memnuniyetle görüldü.

HARİCÎ HABERLER

M. Doumergue kabinesini kurtarabilecek mi?

Parise gelir gelmez, M. Tardieu ve Radikal sosyalistlerin şefi ile görüştü

PARIS, 24.A.A.— Başvekil M. Doumergue'in ne gibi bir hattı hareket ittihaz edeceği henüz malûm değildir. Mamafih, gazeteler, mumaileyhin hükûmette temsil edilen bütün fırkalardan, şahsî münazaaları terkederek, yalnız millî menafii göz önünde tutmalarını temine çalışacağını yazmaktadırlar.

PARIS, 24.A.A. — Başvekil M. Doumergue, sıra ile M. Herriot ve Tardieu'yu kabul etmiştir. M. Herriot derhal radikal dostları ile temasa gelmiştir. M. Doumergue ise Elysee sarayına gitmiş ve Reisicumhur tarafından kabul olunmuştur.

Avusturyada Alman bombaları

İsviçre zabıtası gizli bir gurubu yakaladı

LONDRA, 24 (A.A.) — Daily Herald gazetesi, Avusturyaya mühim miktarda mevaddı infilâkiye kaçırmıya teşebbüs eden Alman milli sosyalistlerinden bir grupun Isviçre zabıtasınca tevkif edilmiş olmasına büyük bir ehemmiyet vermektedir. Işçi fırkasının gazetesi diyor ki:

" Bu grupun tevkifi Avusturya arazisinde yapılan tethiş hareketlerinin ve Nazi propagandalarının Almanyadan geldiğini bir defa daha ortaya koyacak ve ayni zamanda Avusturya başvekiline Avusturya Nazi faaliyetinin tevkifi için bir şeyler yapılmasını M. Mussoliniden bir kere daha istemek fırsatını verecektir.

Bütün bu işlerden çok sıkılan M. Mussolini'nin pek yakında Berlin nezdinde müşterek bir protestoda bulunmak hususunda diğer devletlerle istişare de bulunması kuvvetle muhtemeldir. Vakia M. Dolfuss milletler cemiyetine müracaatı tercih etmektedir. Fakat M. Mussolini Almanyanın Cenevrede bulunmadığını ileri sürerek buna itiraz etmektedir.

Yüzlerce tevkif

VIYANA, 24 (A.A.) — Zabıta müfrit sosyalist ve komünistlerden bir kaç yüz kişi tevkif etmiştir. Bunlar muavin polislerin muhafazası altında büyük bir mektepte hapis olunacaklardır.

Yunanistanda patrik aleyhindeki neşriyat

ATİNA, 24 (Milliyet) — Bura matbuatında patrik Fotyos Efendinin şahsî ve siyaseti hakkında aylardanberi devam eden tenkitler üzerine, âyandan Bakupulos Efendi bu şekildeki neşriyatın meni için meclise matbuat kanununu tadil eder bir proje vermiştir.

Deniz konferansında İtalya

ROMA, 24 (A.A.) — İtalya hükûmeti İngilterenin gelecek sene yapılacak olan deniz konferansına hazırlık olmak üzere teşebbüs ettiği konuşmalara iştirak hakkındaki davetini kabul ettiğini resmen libidrmiştir.

İtalyan heyeti murahhasası sonbahar başlangıcında Londraya gidecektir.

27 Temmuzda kumandan Ramiero Rischia, Londraya gidecekse de bu temas, sadece malûmat almak kabilinden olacaktır.

M. Liautey hasta

PARIS, 24 (A.A.) — Matin gazetesi, sarılıga tutulmuş olan mareşal Iyautey'in vaziyetinin ağırlaştığını yazmaktadır.

Alman otomobil yarışlarında ölenler

BERLIN, 24 (A.A.) — Almanya yollarında yapılan 2.000 kilometrelik otomobil yarışı esnasında kazaen ölen koşucuların sayısı 4 olmuştur.

Munich'den dönerken, M. Mussolini nin muhafızlarından kumandan Marinelli ile Livrani'nin otomobilleri yuvarlanmıştır. Ağır surette yaralanan bu iki zat hastahaneye kaldırılmıştır.

Almanyaya sokulması yasak edilen gazeteler

PARIS, 24 (A.A.) — Petit Parisien'in Berlin muhabirine göre, meçhul sebeplerden dolayı Ağustosun 4 veya 5 ine kadar bir çok Fransız gazetelerinin Almanya'ya ithali menedilmiştir.

Bunlar arasında Petit Parisien, Matin ve Le Journal da vardır.

LONDRA, 24 (A.A.) — Sunday Times gazetesinin Almanya'ya 1 Ağustos tarihine kadar ithali yasak edilmiştir.

Sebebi, Alman hâdiselerinin yanlış olarak neşredildiği iddiasıdır.

İtalyanın nüfusu

ROMA, 24.A.A.— Tutulan resmî istatistiklere nazaran 30 haziran 1934 tarihinde Italyanın umumî nufusu 42.900.000 e baliğ olmuştur.

Yahudi aleyhtarlığı

PATERBORN, 24.A.A.— Bir yahudi mezarlığında 54 mezar taşını parçalamış olan üç kişiden biri bir sene, diğeri altı ay ve üçüncüsü de dört ay hapse mahkûm olmuştur.

Rus demiryollarına Suikast

Âli mahkeme 6 kişiyi idama mahkûm etti

MOSKOVA, 24 (A.A.) — Sovyet demiryolları üzerinde ve bilhassa uzak şark hatlarında casusluk ve tahribatçılık meselesini tetkik eden âli mahkeme, bir çok şimendifer kazalarına sebebiyet veren şebekenin reisi Koralı Kmzaen ile Moskova garının depo müdürü Kozlof'u ve üçü mühendis olmak üzere diğer 6 kişiyi idama mahkûm etmiştir. Diğer maznunlar 10 sene ve daha aşağı hafif cezalara mahkûm olmuşlardır.

Hava planörleri ile muvaffakıyetli bir tecrübe

MOSKOVA, 24.A.A.— Ivanovo'dan bildirildiğine göre tayyareci Şmelef bir plânör ile tayyare yedeğinde havalanmış ve tayyareden ayrıldıktan sonra bulutları geçerek 2600 metre irtifaa kadar çıkmış ve bu irtifada 12 kilometre gittikten sonra tekrar geriye dönmüş ve hareket noktasına inmiştir. Şimdiye kadar hiç bir Sovyet plânörcüsü bu kadar yükseğe çıkamamıştı.

Bir İngiliz muharriri Moskovada

MOSKOVA, 24.A.A.— M. Stalin dün meşhur Ingiliz muharriri Herbert Velss'i kabul ederek üç saat kadar görüşmüştür.

Sarre'de siyasî bir suikast

SAARBRUCKEN, 24. A.A. — Havas ajansı bildiriyor : Polis komiseri Machts bugün dairesine giderken arkasından atılan iki el tabancaya mukabele etmek için kendisi de tabancasını çekerek geriye dönmüş ve ateşe devam eden mütecavize ateş etmiştir. Mütecaviz on kurşun sıkmış , fakat isabet ettirememiştir. Machts ise altı kurşun atmış ve altıncısı mütecavizi öldürmüştür. Bu mütecaviz milli sosyalist fırkasına mensup Baumgartner isminde bir şahıstır.

Avusturyada bombalar

KLOGENFURTH, 24.A.A.— (Carinthie) — Polis müdüriyeti ile hükûmet konağı ve adliye sarayı önünde dört bomba patlamıştır.

Hasarat mühimdir. Yapılan tahkikat, dinamitcilerin nasyonal sosyalistler olduğunu meydana çıkarmıştır.

Leh hariciye nazırı Estonyada

VARŞOVA, 24.A.A.— Leh hariciye nazırı M. Beck ile refikası Tallin'e varmışlar ve tayyare istasyonunda hariciye nazırı M. Seljamaa, müteaddit nazırlar ve birçok Estonya ricali tarafından çok samimî bir tarzda karşılanmışlardır. Istikbalde Letonya ve Fransa sefirleri de bulunmuşlardır.

"Roma - Atina birliği"

ATINA, 24.A.A. — "Roma-Atina birliği" namı altında ve sabık hariciye nazırı M. Kanakaris'in riyasetinde bir cemiyet teşekkül etmiştir. Bu cemiyetin gayesi, Italya-Yunan münasebatının takviyesi ve Bahrisefit'te medeniyetin inkişafına hizmettir.

Bir Alman vapuru oturdu

KOPENHAG, 24.A.A.— 13.882 tonluk Monte Rosa isimli alman yolcu vapuru, dün öğleden sonra Faroe adalarında Thorshaven'dan, içinde seyyahlar bulunduğu halde ayrılmış ve Glyvursues civarında bir kayaya oturmuştur. Birçok gemiler imdadına gitmişlerdir.

THORSHAVN, 24.A.A. — Monte Rosa gemisini, cezir zamanında, kendi vasıtalariyle kurtarmağa çalışılacaktır. Hava güzeldir. Içindeki 1.300 yolcu tehlikede değildir. Kaptan, yardımları reddetmiştir.

THORSHAVN, 24.A.A. — Monte Rosa gemisi, yüzdürülmüş, buraya gelmiştir.

Amerikada rahat kalmadı

MINEAPOLIS, 24. A.A.— Şoförler grevi başlamadan bir mütareke aktedilmiştir. Her biri 20 polis muhafazasında olarak bu sabah kamyonlar faaliyete başlamıştır.

500 milli muhafız, şehrin asayişine nezaret etmektedir.

Grevciler şiddetle hareket ettikleri takdirde örfi idare ilân edilecektir.

SON DAKİKA

Askerî terfi listesi hazırlanıyor

ANKARA, 24 (Telefonla) — Millî Müdafaa Vekâleti askeri te listesini tanzime başlamıştır.

Telefon şirketinden şikâyet

ANKARA, 24 (Telefonla) — Istanbul Telefon Şirketinin tesisi denberi şirketin müseccel sirkülerleri tanzim etmediği ve abonelerin den mukavelesi hilâfına yaptığı bazı tesisat karşılığı paralarını iade mediği gibi bazı yolsuz işlere giriştiği hakkında Maliye Vekâletine şikâyet ve ihbarda bulunulmuştur. Maliye vekâleti bu şikâyeti Na Vekâletine bildirecektir.

Noterlerin tayyare resmi hakkındaki suallerine vekâletin cevabı

ANKARA, 24 (Telefonla) — Istanbul ve Ankara noterlerinin A liye vekâletine müracaat ederek tayyare resmi hakkında sordukları susatı Maliye vekâleti tetkik etmiş ve cevabını Adliye vekâletine bild miştir. Buna nazaran, tayyare resmi kanununa bağlı listede yazılı b cümle evrak ile noter dairelerinde Ayniyat defteri makamında hıfzol nacak suretler tayyare resmine tâbi olacaktır. Mukavelenamelere m but plân ve resim gibi evraktan tayyare resmi alınmıyacaktır.

Alım ve satım komisyonları ve bankalar tarafından tabettirilen m kavelenamelerle bordrolar, tesçil ve ünvan talepnameleri için noter k ğıdının kıymeti kadar resim verilecektir.

Gümrüklerde kullanılan ithalât ve transit ve sair eşyaya ait beya nameler başka resme tâbi olacaktır.

Gümrüklerden mal çıkaran tacire ait imza beyannameleri note tasdik için ibraz olunursa bu beyannamelere yirmi kuruşluk pul yapı tırılacaktır. Resen senet şeklinde ve bunlar için istimal olunan kâğıtl ra yazılması lâzımgelen akit ve muamelelerde Tayyare Cemiyetinin t bettiği noter kâğıtlarının kullanılması mecburidir. Kira mukavelenam lerinden ayrıca Tayyare resmi alınmıyacaktır.

Sporcular 30 temmuzda Moskovad

MOSKOVA, 24 (A.A.) — Türk sporcularının 30 Temmuzda bu ya muvasalatları beklenmektedir. Moskovada yapılacak müsabakala rın programı şudur:

2 Ağustosta Kültür parkında Türk güreşçileri Moskova güreşçileri karşılaşacaklardır. 3 Ağustosta Dinamo stadında Türk ve Moskova fu bol takımları arasında bir maç yapılacaktır. 4 Ağustosta Dinamo sta nın yüzücülük kısmında Türk ve Sovyet Rusya sporcuları arasında yü me müsabakaları yapılacak ve ayni gün Türk ve Sovyet güreşçileri d Kültür parkında ikinci defa karşılaşacaklardır. 7 Ağustosta Türkiye v Sovyet Rusya muhtelitleri arasında bir futbol maçı icra olunacaktır.

Muğla civarında bir orman yangını

MUGLA, 24 (A.A.) — Merkezin Domuzalanı mevkiindeki orma larda dün yangın çıkmıştır. Yangının bir kısmı söndürülmüş se de di ğer kısmı devam ediyor. Yangın geceleyin Muğladan görülmekte idi.

Emniyet müdürleri arasında

ANKARA, 24 (Telefonla) — Emniyet müdürleri arasında yapılan değişiklikleri bildiriyorum: Kars emniyet müdürü Zekeriya Bey Mani sa emniyet müdürlüğüne, emniyeti umumiye birinci şube memurların dan Tevfik Celil Bey Kars emniyet müdürlüğüne, Van Emniyet müdü rü Şerif Bey Kastamonu Emniyet müdürlüğüne, Balıkesir Emniyet mü dürü Tevfik Bey Antalya emniyet müdürlüğüne, Çanakkale emniyet müdürü Sait Bey Balıkesir Emniyet müdürlüğüne, Samsun Emniyet mü dürü Ibrahim Bey Çanakkale emniyet müdürlüğüne, Kastamonu emni yet müdürü Kenan Bey Samsun Emniyet müdürlüğüne nakil ve ta yin edilmişlerdir.

İzmirde hararet derecesi 42

IZMIR, 24 (Milliyet) — Ziraat mektebi meteoroloji dairesince bu gün öğleyin İzmirde hararet gölgede kırk iki onda dört olarak kayde dilmiştir. Şimdiye kadar İzmirde görülmemiş olan bu hararet derecesi vilâyetten Ziraat Vekâletine telgrafla bildirilmiştir.

BELEDİYEDE

Fiatlar Tetkik ediliyor

İhtikârla mücadele komisyonu dünde toplandı

İhtikârla mücadele komisyonu dün belediyede toplanmıştır. Komisyon dün perakende fiatlar üzerinde tetkikat yapmağa başlamıştır. Şehrin muhtelif semtlerinden bir çok fiatlar getirtilmiştir. Komisyon bu ay sonuna kadar mesaisini ikmal edecektir.

Başı boş köpekler

Erenköyünde bir köpek iki çocuğu ısırmıştır. Çocuklar tedavi altına alınmışlardır. Isıran köpek henüz bulunnamıştır. Belediye şubelere bir tamim yaparak en köpeği dahi olsa, başı boş köpeklerin itlâf edilmesini bildirmiştir.

Hâmit Bey

Belediye reis muavini Hâmit Beyin Giresun valiliğine tayin edileceği kuvvetle söylemnektedir. Muavin Nuri Bey eski vazifesinde kalacaktır.

MAARİFTE

Muallimlerin Sihhatı

Avrupadaki muallimlere nazaran daha iyi

Maarif vekâleti sihhiye teftiş heyeti bütün muallimlerin sihhi vaziyetleri hakkında tetkikat yapmış mufassal bir istatistik vücude getirmiştir. Bu istatistiğe nazaran Türkiye muallimlerinin sıhhati Avrupa memleketlerindeki muallimlerin sihhatine nazaran çok iyidir. Avrupada muallimler arasında hastalık derecesi asgarî yüzde beştir. Halbuki memleketimizde bu nisbet çok daha aşağıdır. Türkiyede mevcut 18 bin küsur muallimden 34 muallim ciğer hastalığı dolayısile prevantoryumda yatmaktadır.

POLİSTE

İneboluya kaçan katil getirildi

Kasımpaşada Bedrettin mahallesinde 22 numaralı evde metresi Nazmiye Hanımı öldürdükten sonra İneboluya kaçan katil Osmanın Ineboluda yakalandığını yazmıştık. Katil Osman dün Ineboludan getirilmiş ve tevkifhaneye konmuştur. Tahkikata devam olunmaktadır.

Bu çocuğu denize kim attı?

Arnavutköyde denizde bir aylık boğulmuş bir kız çocuğu bulunmuştur. Ceset Morga kaldırılmıştır Tahkikata devam olunmaktadır.

Yankesici

Sirkecide Büyük Eskişehir otelinde oturan Refet Efendinin köprü ile Galatasaray arasında 25 lirasını yankesicilik suretile çalan meşhur yankesicilerden Bilâl yakalanmıştır.

Barakada yangın

Langada İhlamurhamam caddesinde Sokratın gazino yanındaki barakada atılan sigaradan yangın çıkmış ise de söndürülmüştür.

Tramvay bir çocuğun ayağını kesti

Dün akşam saat 18,20 de Çarşıkapıda bir tramvay kazası olmuştur.

Edirnekapı - Sirkeci hattında işliyen 80 numaralı tramvay arabası Çarşıkapıya geldiği zaman, Kumkapıda Kilise sokağında oturan 9 yaşlarında Mihat isminde bir çocuk arabadan atlamak istemiştir Bu esnada müvazenesini kaybederek yere yuvarlanmış, sağ ayağı tramvayın altında kalarak ezilmiştir.

Çocuk hastahaneye kaldırılmış, tahkikata başlanmıştır.

Fırka umumî kâtiplik bürosu

C. H. Fırkası umumî kâtiplik bürosu Ankaradan İstanbula nakledilmiştir.. Büro için, fırka vilâyet merkezinin üst katı tahsis edilmiştir. Fırka Umumî Kâtibi Recep Bey bugünlerde şehrimize gelecektir.

ŞEHİR HABERLERİ

FELEK

Şirketler satın alınırken,.

Gazetelerde bir hayli mukaddemesi yapıldıktan sonra nihayet İstanbul Telefon Şirketinin hükûmetçe satın alınmasına karar verilerek şirkete tebligat yapıldığını okudum.

Bu kararın tenkit edilecek yeri yoktur. Netekim İstanbul belediyesi Terkos şirketini aldığı zamanda kimse tenkit etmemiş, bilâkis herkes alkışlamıştı. Hükûmet herhangi bir lüzum üzerine imtiyaz mukavelenamesindeki haklara istinaden şirketi satın alabilir. Yalnız daha Telefon Şirketi hükûmete geçmeden muhterem Nafia Vekilinin insaflı naazrlarına bir cihetti arzetmek isterim. Halk ötedenberi imtiyazlı şirketlerden şikâyetçidir. Neden?. Çünkü bu şirketlerin imtiyaz mukavelenamelerindeki ahkâm hep halkın zararına ve şirketin kârınadır. Elde mukavele mevcut oldukça bu haksız vaziyetin düzelmesine imkân yoktur. Onun için halk muttasıl sızlanır durur, fakat bundan bir netice elde edilmez. Ve şikâyetler o kadar çoğalır ki; nihayet hükûmet yahut belediye bir çaresini bulup şirketi satın alır.. Terkos böyle oldu idi. Borularda su olmaz, şirket halktan para alırdı. Kimsenin haberi olmadan tamirat bedeli diye faturalar kesilir, para alınırdı. Suyun tazyiki kâfi olmadığından halk ayrıca tulumbalarla suyu üst katlara çıkarmaya mecbur olur, şirket ise bir yolunu bulup fazla su sarfiyatı bedeli diye paralar isterdi.. Muayyen mikdar taahhüdünüzden fazlasının parasını ister, fakat eksik sarfederseniz, artanını gelecek seneye devretmezdi. Nihayet Terkos belediyeye geçti. Ne oldu?. Borularda - tamir iddiasile - gene kâfi derecede su yok. Ve halkın zararına olarak mukavelenameye konmuş olan bütün ahkâm olduğu gibi duruyor. Ne su bedeli ucuzlatıldı, ne de şirket lehine ve halk aleyhine mevcut şekillerde bir değişiklik yapıldı. O halde ben ne anladım, bu şirketin belediyeye geçmiş olmasından. Bunun halk lehine ne kârı oldu? Soruyorum. Tabii bu suale karşı birçok lâf edilir amma cevap verilemez. Terkos suyunun belediyeye geçmesinin bu farkı oldu: Evvelce herkes şirket aleyhine ağzına geleni söylerdi. Şimdi mal belediyenin oldu, milli bir müessese haline girdi diye ağzını açamıyor. Ne anladım bundan ben.

Şimdi Telefon şirketi de satın alınacak. Ben bu şirketin mukavelenamesinde fiat listesini gördüm. Bir telefon kaça konur, bir yerden diğer yere nakil kaça yapılır. Bir ilâve makine, hattâ bir ilâve çıngırak kaçadır. Ücretler ne hesapla alınır.. Bütün bunları etüt ettim. Şimdi burada bunları sayıp dökmeye mahal yok. Fakat hatırlatırım ki; ekser imtiyazlı şirketler gibi Telefon şirketinin de imtiyaz mukavelesinde halk zararına konmuş fahiş şartlar vardır. Bu şartların şirket hükûmete geçtikten sonra ayni şekilde kalmasına ne insaf, ne de hükûmetimizin şiarlarından olan halkçılık umdesi razı olamaz.

Deniz banyoları ve Yunus Nadi Bey

Geçenlerde Cümhuriyet Başmuharriri Yunus Nadi Beyefendi deniz banyolarının faideleri hakkında bir başmakale yazmışlardı. Böyle mevsimlik makaleler, başmakaleye mevzuu bulmakta güçlük çekenlere bir nümunedir. Buna rağmen bir münasebetsiz soruyordu:

— Canım, Yunus Nadi Beyin denizle alâkası ne?. Daver Bey olsa ne ise...

Ve şu cevabı aldı:

— Yunus Nadi Beyin denizle alâkası olmazsa kimin olur? İsmi üstünde ayol.

FELEK

Bükreş sefirimiz

Mezunen şehrimize gelen Bükreş sefirimiz Hamdullah Suphi B., yarın Romanyaya hareket edecektir. Hamdullah Suphi B., Eylûlde Ankarayi ziyaret edecek olan Romanya Başvekili M. Tatarescu ile beraber tekrar gelecektir.

Hamdullah Suphi B. dün Yalovaya gitmiştir.

Mide, Barsak ve Karaciğer rahatsızlıklarına

AFYONKARAHİSAR MADENSUYU

EKONOMİ

Deniz ticaret İşlerimiz

İslâhat için yeniden tedbirler alınacak

Aldığımız malûmata göre İktisat vekâleti umu deniz ticaret işlerimizin tanzimine karar vermiş,bunun için de bir proje hazırlanması takarrür etmiştir.

Bu projenin esasları, İktisat vekâleti deniz ve hava müsteşarı Sadullah Beyin riyasetinde bulunan ve limanlar umum müdürü Muhsin Naim ve deniz ticareti müdürüMüfit Necdet Beylerin iştirak edecekleri bir komisyon tarafından hazırlanacaktır. Türk deniz ticareti filosuna verilecek yeni vaziyet son tecrübelerden de istifade edilerk takarrür ettirilecektir.Bundan başka Türk kömürlerinin sürümü meselesi de yakından tetkik edilecektir.

Öğrendiğimize göre, deniz ticareti işlerinin tanzimi sırasında, İzmir, İstanbul, Mersin ve Samsun gibi başlıca ihraç limanlarımıza hususî bir şekil verilmesi meselesi de ehemmiyetle gözden geçirilecektir.

Komisyon mesaisini süratle bitirecek, hazırlanan esaslar en kısa zamanda tatbik sahasına konulacaktır.

Yeni kurulan fabrikalar

Yeni kurulan ve kurulmakta olan fabrikalarla meşgul bulunan sanayi mühendisi Şevket Turgut Bey, Kayseri fabrikasma ait işlerle meşgul olmak üzere şehrimize gelmiştir.

Bir kaç güne kadar Ankaraya, oradan da Kayseriye gidecektir.

GÜMRÜKLERDE

Takas suiistimal Tahkikatı

Tahkikatı aydınlatan mühim ifadeler alındı

Takas suiistimali tahkikatile meşgul olan komisyon mesaisini tamamlamak üzeredir. Şimdiye kadar gümrük ve muhafaza memurlarından bazılarının ifadelerine müracaat edilmiş ve bunların dinlenilmeleri tamamen bitirilmiştir. Bir kısı memurların, tahkikatı aydınlatan şayanı dikkat ifadelerde bulundukları söylenmektedir.

Verilen malûmata göre takas tahkik komisyonu, bugünlerde daha bazı alâkadarları dinleyecek ve bu suretle mesaisini bitirmiş olacaktır. Tahkikata ait fezlekelerin hazırlanmasına başlanmıştır.

Küçük haberler

* Ödesadan getirilen kaçak eşya — Ödesadan bir zatın beraberinde getirdiği eşyalar arasında rastlanan kaçak mevat hakkında gümrükçe yapılan tahkikat bugün bitirilecektir

* Refik Bey gitti — İktisat vekâleti mülkiyeti smaiye müdürlüğüne tayin olunan eski sanayi müdürü Refik Bey, yeni vazifesine başlamak üzere Ankaraya gitmiştir

BORSA

(İş Bankasından alınan cetveldir)

24 Temmuz 934

AKŞAM FIYATLARI

İSTİKRAZLAR		TAHVİLAT	
İstikrazı dahili	94,50	Rıhtım	17,75
1933 Ergani	95	Mümessil kuponsuz	49,60
Ünitürk	29,05	„ II	48,60
„ II	28,15	„ III	50
„ III	28,15		

ESHAM

İş Bankası Nama	9	Reji Kuponsuz	2,50
„ „ Hamiline	9	Telefon	10.50
„ „ Müessis	98	Terkos	19
Türkiye Cümhûriyet Pankası	54	Çimento	11,45
Tramvay	35	İttihat dey.	14,00
Anadolu Hisse	27,80	Şark dey.	0,90
Şir. Hayriye	15,25	Balya	1,55
		Şark m.ecza	3,20

ÇEK FIYATLARI

Londra	634,50	Prağ	19,13,14
Paris	12,06	Belgrat	34,77,80
Milano	9,27,14	Madrit	5,81
Nüyork	79,40	Berlin	2,05,41
Cenevre	2,43,93	Zloti	4,20,50
Atina	83,36	Pengo	3,98,25
Brüksel	3,40,46	Moskova	10,91,25
Amsterdam	1.17,50	Bükreş	79,33,50
Sofya	66,24,30	Viyana	4,27,82

NUKUT (Satış)

	Kuruş		Kuruş
20 . Fransız	160	20 İ. İsviçre	808
1 Dolar	117	1 Pezeta	18
1 Şile Av.	22	1 Mark	49
21 Kur. Çek.	106	1 Zeloti	20,50
20 Leva	23	20 Ley	19
1 İsterlin	633	20 Dinar	53
20 Liret	214	1 Çernoviç Altın	—,—
20 F.Belçika	115	1 Mecidiye	9,25
20 Drahmi	24	Banknot	35 1-2
1 Florin	83		237

Yedikulede üç ev yandı

Dün saat 12,30 da Yedikulede bir yangın oldu. Üç ev yandı ve bir kadın yaralandı. Yangın Dikişçi sokağında sütçü Nikola Efendinin 1 Numaralı sigortasız evinden çıkmış, ittisalindeki 3 numaralı Madam Panayotanın ve 5 numaralı Rikinin evlerine sirayet etmiş ve bu üç ev tamamen yandıktan sonra ateş söndürülmüştür. İtfaiyeye geç haber verilmesine rağmen derhal yetişmiş ve bu civardaki evlerin ahşap olmasına rağmen yangının büyümesine mâni olmuştur. Yangın esnasında yanmak korkusile kendisini sokağa atmış olan 20 yaşlarında Koço Efendinin kızı Matmazel Aspasya iki ayağından yaralanmış ve tedavi için Yedikule hastahanesine yatırılmıştır. Yangının sebebi henüz malûm değildir. Atılan bir sigaradan çıktığı söylenmektedir.

Tramvay şirketine yirmi günlük mühlet verildi

Bu müddet zarfında yeni tenzilâtlı biletlerin hazırlanması tebliğ edildi

Nafıa vekâleti ile Tramvay Şirketi arasında 1926 senesinde yapılan mukavelenamenin feshedildiğine dair olan vekiller heyeti kararı henüz belediyeye tebliğ edilmemiştir. Maamafih bu mesele ile belediye de alâkadar olduğundan, eski hesaplar üzerinde tetkikat yapılmaktadır..

Vali ve Belediye reisi Muhittin Bey dün bir muharririmize bu mesele hakkında şunları söylemiştir :

— Şirketle 1926 senesinde aktedilen mukavelenamenin feshedildiğine dair resmî tebliğat almadım. Gazetede okudum. Şehir için güzel neticelere varılmasını temenni ederim.

Esasen belediyede tramvayların süraati, araba miktarının arttırılması, hacmi istiabiden fazla yolcu taşınmaması noktaları üzerinde tetkikat yapmaktadır.

Biz umumiyetle şehirde nakil vasıtalarının çoğalmasını, yolcuların artmasını isteriz. Fakat bu meseleler, hatların tahammülü meselesi, bir takım teknik işlerdir. Salâhiyettar makamlar çalışıyorlar.„

Muhittin Bey otobüs işletmek işi hakkında da şunları söylemiştir:

— Biz İstanbulda otobüs işletmek imtiyazını değil, otobüs inhisarını alıyoruz. Bu hususta kanunî formalîteler ilerliyor. Otobüsleri bizzat belediyenin mi, yoksa diğer bir şirkete devredilerek mi işletileceği henüz malûm değildir. Bu mevzu üzerinde henüz düşünmedik.„

Belediye fen işleri müdürü Yusuf Ziya Bey de tramvay şirketi vaziyeti hakkında şunları söylemiştir:

— 1923 senesinde yapılan mukavelenameye rücu etmek demek bir çok değişiklik olacak demektir. Bilet ücretleri inecektir. Fakat ne kadar ineceği tahmin edilemez. Onun bir formulü vardır. Şirket, 1926 senesindenberi aldığı nakliye ücretlerini de iade edecektir. Fakat bu paranın da ne kadar olduğu kati olarak söylenemez. İki milyon lira tahmin ediliyor. Şirket o vakit hatlar inşası mukabilinde biletlere zam yapmıştı. Yeni hat olarak yalnız Fatih — Edirnekapı hattını yapmıştır. Bu hat için sarfedilen para geri alınacak paradan mahsup edilir. Bundan başka, belediye, şirketten yüz bin lira almış, bununla bazı istimlâklar yapmıştı. Bu para da mahsup edilecektir. Belediye şirketten bir zaman da 50 bin lira istikraz etmişti. Fakat bu borcunu ödediği için mahsup edilmiyecektir.„

Aldığımız malûmata göre Nafıa vekâleti tramvay şirketine yirmi günlük bir mühlet vermiştir. Bu mühlet içinde yeni tenzilâtlı biletler hazırlanmış olacaktır. Şirket isterse, bu yirmi gün içinde mahkemeye müracaat ederek, heyeti vekile kararına itiraz edebilecektir. Şirketin mahkemeye müracaat edüp etmiyeceği belli değildir. 1926 senesinde şirketin imtiyaz müddeti 1990 senesine kadar temdit edilmişti. Bu mukavelename feshedilince 1923 mukavelenamesi mer'î oluyor. 1923 mukavelesine göre şirketin imtiyaz müddeti 1962 senesinde hitam bulmaktadır. Maamafih hükûmetin, İstanbul tramvay şirketini satın almak kararında olduğu kuvvetle söylenmektedir. Bu hususta tetkikat yapılmakta olduğu ilâve ediliyor. Bu takdirde şirket taksitlere bağlanarak satın alınacaktır.

Hükûmet, telefon şirketini satın almağa esasen karar verdi. Bu hususta hazırlıklara geçildi. Tramvay şirketi ile elektrik ve Tünel şirketleri birdir. Son çıkan bir kanun mucibince, şehir hudutları dahilinde işleyen tünellerin imtiyazları ancak belediyelere verilir. Binaenaleyh İstanbul tünel şirketinin de İstanbul belediyesi tarafından devren satın alınması icap etmektedir. Ortada yalnız elektrik şirketinin vaziyeti kalmaktadır. Onun da şimdilik ne olacağı belli değildir.

Sanatlar mektebinin bu seneki sergisi çok güzel..

Talebe elile yapılan çeşit eşya Avrupanın bir çok mallarından müstağni kalabileceğimizi gösteriyor

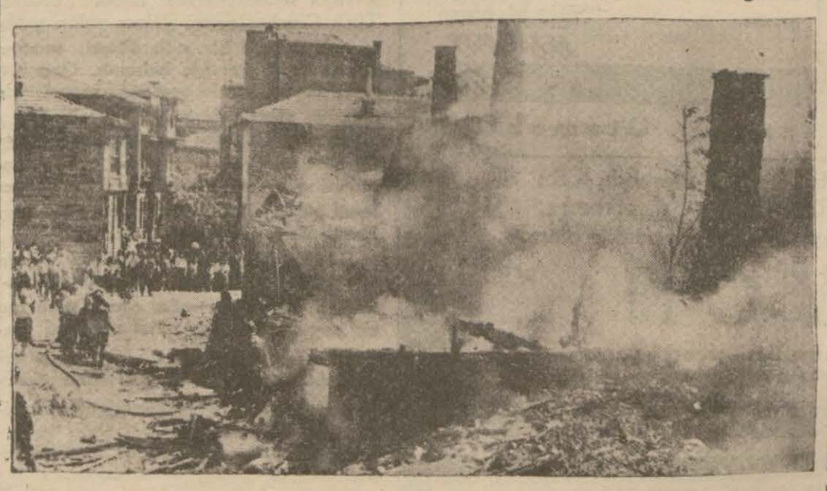

İstanbul mıntaka sanat mektebi talebesinden bir grup...

İstanbul mıntakası sanat mektebinin 933 - 934 ders yılı sergisi dün mektebin üç büyük salonunda açılmıştır. Sergide karyolalar, dolaplar, çocuk karyolaları, sandalyalar, büfeli masalar, bahçeye mahsus keten portatif sandalyalar, koltuklar, yazıhaneler, çocuk arabaları ve ağaçtan mamul sair mobilyalar teşhir edilmekteydi.

Bundan başka demirciliğe, tesviyeciliğe, sıhhî tesisata ait eşya da üçüncü bir salonda teşhir edilmekte idi. Bunlar meyanında demir delmeğe mahsus âletler, motörler, büyük ve küçük makaplar, boru makineleri, asetilen lâmbaları, elektrik kaynak makineleri, demirciliğe ait muhtelif âlât ve edevat, sıhhî tesisata ait teneke işleri, elektrik motörleri, dinamolar, tesviyecilere mahsus birçok âlât, bunlar meyanında bilhassa Avrupaya rekabet edebilecek derecede iyi yapılmış 4 lâmbalı radyo makinesi de vardır. Bu makine ile bütün Avrupa istasyonlarını dinlemek kabil oluyor. Sergide 6 - 7 bini mütecaviz parça eşya teşhir edilmetkedir.

Bütün bu eşya mektebin teknik sınıfı ile ihzari sınıfının yapınış oldukları eşyadır.

Mektep müdürü Yusuf Ziya Bey dün ziyaretçilere sergiyi gezdiriyor ve izahat veriyordu. Sergi diğer senelere nazaran eşyaca daha kuvvetlidir. Duvarlara sınıf ve mesleğe ait vecizeler de asılmıştır.

Bu münasebetle mektep müdürü Yusuf Ziya Beyden mektep hakkında şu izahatı aldık:

— Mektebimiz, ikisi ihzarî ve üçü teknik olmak üzere 5 senedir. Mektepte: marangozculuk, tesviyecilik, elektrikçilik, demircilik sıhhî tesisatçılık, dökmecilik, modelcilik olmak üzere yedi şubeye ayrılmıştır. Bu şubelerde okuyan talebenin mikdarı yani mektep mevcudumuz 933 - 934 senesi zarfında 285 efendidir. Bu sene bunlardan 35 talebe mezun olacaktır. Fakat bunlardan 18 i şahadetname almıştır. 17 efendi de ikmalden sonra mezun olacaklardır. Bu sene mektebe 35 kadar yeniden talebe alınacaktır. Mektebe ilk mektep mezunu olan talebeleri alıyoruz. leylî ve meccanî girmek isteyenler müsabakaya dahil olmaktadır. Mektebin bütçesine yardım eden beş vilâyet halkından oaln yani İstanbul, Zonguldak, Kocaeli, Ordu, Samsun vilâyetlerinden mektebe gönderilecek talebeler arasında bir müsabaka imtihanı açılacaktır. Neharî ve ücretli talebeler de müsabaka imtihanına dahildir. Kayıt ve kabule Ağustosta başlıyacağız. Sergiyi dün dört, beş yüz kişi ziyaret etmiştir. Sergi sabah saat 10 dan 17 ye kadar açıktır ve 3 Ağustos cuma günü akşamı kapanacaktır.

Sergide teşhir edilen eşyalardan bazılarını daha şimdiden bazı kimseler satın almışlar ve pey akçelerini mektep idaresine vermişlerdir.

SERGİDE:

Celâl B. yarın Sergiyi gezecek

Dün şehrimize gelen seyyahlar da sergiyi gezdiler

Altıncı yerli mallar sergisi halkın her gün biraz daha fazlalaşan rağbet ve alâkasına mazhar olmaktadır. Havaların çok sıcak gitmesine rağmen halk her şeyi göze alarak sergiye gelmekte ve sergi pavilyonlarında saatlerce kalmaktadır.

Dün akşama kadar sergiyi ziyaret edenlerin yekûnu 164,700 kişiyi bulmuştur. Sergi bahçesi bilhassa akşamları gündüzün sıcağından usanan halkın iltica ettiği başlıca yer olmaktadır.

Yarın sergiyi iktisat vekili Celâl Bey ziyaret edecektir. Celâl B. sergiyi öğleden evvel gezecek ve bu ziyaretten sonra sanayicilerle bir hasbihal yapacaktır. Sergi tertip heyeti Celâl Bey şerefine sergi bahçesinde sanayicilerin de iştirak edeceği bir ziyafet verecektir.

Dün şehrimize gelen seyyahlar da muhtelif gruplar halinde sergiyi gezmişler ve Türk sanayiinin gösterdiği mevcudiyetten dolayı takdirlerini gizleyememişlerdir

VİLAYETTE

Un vergisi

Komisyon dün Maliyede ilk toplantısını yaptı

Buğdayı koruma kanununun ve ondan alınan verginin sureti tatbikı hakkındaki nizamnameler mucibince teşekkül eden komisyon dün maliye tahakkuk müdürlüğü odasında birinci içtimaını yapmıştır. Komisyona mektupçu Osman B. riyaset etmiş, tahakkuk müdürü Talât Bey ile diğer azalar bulunmuştur. Komisyon yarın da toplanacaktır. Bu içtimada fırıncılar ve fabrikacılar da bulunacaktır.

Tatbikatta zuhur edecek müşkülâtı bu komisyon halledecektir.

Faik Bey

Trakyadan Dahiliye Vekili Şükrü Kaya Beyin refakatinde gelerek Ankaraya giden Mülkiye müfettişi Faik Bey raporunu vermiş ve İstanbula gelmiştir.

Çorlu kaymakamı

Şehrimizde bulunan Çorlu kaymakamı Tevfik Bey, bugün mahalli memuriyetine gidecektir.

M. Suriç bugün gidiyor

Berline tayin edilen Sovyet sefiri M. Suriç bugün şehrimizden Vesta vapurile Rusyaya gidecektir.

Yugoslav sefiri geldi

Yugoslavya sefiri M. Yankoviç Ankaradan İstanbula gelmiş ve Yeniköydeki yazlık ikametgâhına yerleşmiştir. .

Günün Gölgesi

Büyük sanayi karşısında küçük san'atlar

Büyük sanayi çıktı çıkalı münakaşa edilen bir mesele vardır: Büyük Sanayi küçük saantleri öldürecek mi? Ağır dişliler, büyük pistonlar, küçücük çekiçleri, küçücük kerpetenleri ezecek mi?

Herkes bu hususta bir noktaina zar serdetti. Kimisi küçük sanayiin yaşayamıyacağı, çünkü büyüklerin rekabetine dayanamıyacaklarını, bu mini mini karıncaların fil ayakları altında toz haline geleceğini söyledi. Kimisi aksini iddia etti. Bilhassa bu mesele 18 inci asırda münakaşa ediliyordu. Çünkü büyük sanayi yeni doğmuştu. Bu küçükler için endişeyi davet eden bir vaziyetti. Kimse neticenin ne olacağını bilmiyordu. Çünkü henüz tatbikattan bir fikir hâsıl edecek mevkide değildi.

Nihayet vaziyet inkişaf etti. Ve görüldü ki o ayrı bir âlemdir. Öteki ayrı bir âlemdir. Vâkıa büyüklerin küçükler üzerinde bir tesiri vardır. Fakat bu tesir nihayet bir "velâyet„ derecesindedir. Bundan ileri geçmemektedir. Büyük sanayi küçüklerin yalnız hududunu çizmiş, ve onlara nerelerde çalışabileceklerini göstermiştir. Bunlar daha ziyade mahalli sanatlerdir. Ve büyüklerin buralara yani mahalle aralarına kadar sokulmasına imkân yoktur. Çünkü bir fil bir karıncanın geçebileceği delikten geremez..

Lehte veya aleyhte bir sürü sözler söylenmesine rağmen görüldü ki küçük sanayi yaşıyor ve daima yaşayacaktır. Çünkü ikisinin de müşterisi başka başkadır.

Bugün memleketimizde meselâ yerli ayakkabı fabrikaları dört beş liraya ayakkabı satmaktadır. Fakat buna rağmen ısmarlama ayakkabı yapan küçük sanayi erbabı, dokuz on liraya ve hattâ on beş liraya mal sattıkları halde gene eskisi gibi müşteri bulmaktadırlar. Çünkü bu müşteriler, küçük sanatlerde muayyen bir ihtisas aramaktadırlar. Hepimiz hayatımızda filânca şapkacının şapkasını, şu ayakkabıcının ayakkabısını, veya falanca terzinin elbisesini tercih etmeyiz mi?

Hattâ bazan maldan ziyade markaya ve gösterişe bile ehemmiyet veren kimseler vardır.

Bu hakikatlere rağmen gene muayyen fikir ve prensipler dolayısile küçük sanatlerin büyüklerin tazyiki altında ezileceğini söyleyenler olmuştur. Hattâ meşhur Jaurès bile bu meseleyi mevzuu bahse derken küçük sanayiin, tavanı bir tazyik makinesi gibi aşağı inen, ve zemini yukarı doğru çıkan bir odada mahpus bulunduğunu ve ezilmenin çok çabuk yaklaşacağını söylemiştir.

Jaurès'in iktısadî ve içtimaî fikirlerini bilenler için, onun bu meseleyi muhakkak bir şekilde tahmin ve tasavvur edeceğini kabul etmekten başka çare yoktur. Fakat hakikat böyle değildir. Çünkü küçük sanayi nihayet büyüklerin uğraşamıyacakları işlerle meşgul olurlar. Ve büyükler buralara kadar sokulsalar da zaten muvaffak olamazlar.. Çünkü küçüklerin kullandıkları vasıta hemen hemen daima elemeği, büyüklerin ise makinedir. Ve nihayet makine ile dam aktarılmaz, makine ile duvar kurulmaz. Ve koca Rotatif makinesile meselâ Kırklarelinde veyahut İzmitte veya Sabancada çıkan bir gazete basılmaz. Bunun için muhakkak pedal makinesi, el makinesi, ve el emeği lâzımdır. Günde ancak bin, iki bin basan bir gazete için Linotip makinesi kullanmağa imkân yoktur. Bu gazete muhakkak mürettip çalıştıracaktır.

Memleketimizde büyük sanayi teessüs ederken ve sanayi programının tatbikına geçilirken bazı kimselerin bu gibi endişelere kapıldığını yani büyük sanayiin küçükleri çiy çiy yiyeceğini zannettiklerini görmekteyiz. Bizce mesele hiç te böyle değildir. Böyle bir ihtimali tasavvur etmeğe dahi mâna yoktur.

Mümtaz FAİK

Şehitliği ziyaret için

Şehitleri imar cemiyetinden:

Şehitliği ziyaret için Çanakkaleye mürettep seyahate tahsis olunan Gülcemal vapuru 26 Temmuz perşembe günü saat 18 de Galata rıhtımından kalkacak ve cumartesi sabahı avdet edecektir.

Bu seyahat ve ihtifale iştirak edecek zevatın vaktinde vapurda hazır bulunmaları rica olunur. Bilet almak için Sirkecide Nemlizade hanına ve hareket günü vapurda bulundurulacak memura müracaat edilmesi.

Öz dilimizle

Lozan

Lozan anlaşma (1) sının on birinci yıldönümünü 24 Temmuzda kutluladık. Lozanın değerini günler geçtikçe daha iyi anlıyoruz, yıllar geçtikçe daha da iyi anlayacağız. Sevr'de bizi çatlak bir tabak sanıp yerden yere vurmuşlardı. Lozan'da kendi öz toprağımızın hamurunu kullanarak dipdiri ayağa kalktık.

Sevr'de yurt denecek yerimiz kalmamıştı. Boğazlarda yabancılar bekçilik edeceklerdi. Anadolunun doğu'su Ermenilere, batısı Elenlere bağışlanmıştı. Ege kıyılarımızın alt yanında Fransızlara, İtalyanlara büyük büyük parçalar ayırmışlardı.

Bize kala kala, pamuk ipliğine bağlı bir Kastamonu ile Ankara kalıyordu. Bir ucundan öteki ucu görünen bu dar, küçük, salıntılı yurdun içinde de bizi kendi kendimize bırakmadılar. Kımıldayan elimizi bağladılar. Konuşan ağzımızı tıkadılar. Söyleyen dilimizi kopardılar. Öyle kıskıvrak yakalanmıştık ki soluk alamıyorduk. Türkü, başkalarına kölelik edebilecek yaratılışta sanıyorlardı. Onların bu yanlış bilgilerini doğrultmak için yıllarca kan döktük. Yokluk içinde varlıklara, güçsüzlük içinde güçlülere karşı yıllarca döviştük.

Sonunda neler olduğunu uzatmak istemez. Süngümüzün ışığını görmeyen gözler gördüler. Toplarımızın gürültüsünü işitmeyen kulaklar işittiler.

Yer yer öyle sarsıntılar yaptık ki ortalık allak bullak oldu. Kaçabilenler, kaçtı, kurtuldu. İleriye atılanlar, birer bucağa sinerek gizlendiler.

Lozan, işte bu büyük ayaklanma günlerinin içinde doğdu. Yeni ülke, yeni başlar.... Yeni tutum, yeni işbaşı, yeni savaş.. Bütün bunları Lozanda kazandık, ve Lozanla kazandık.

Lozanı bize kazandıranlar ise; son on bir yılın en büyük kazançlarıdır. Onlara sıkı sıkı sarılalım!

M SALAHATTİN

(1) Antlaşma — Muahede.

RADYO

Bugünkü program

823 Khz. BUKREŞ, 364 m.
13 - — Gündüz neşriyatı 19: Musahabe. 19,05: Çekoslovak opera musikisi. 20: Musahahabe. 20,15: Fransız operetlerinden parçalar. 21: Konferanss. 21,15: Piyano konseri. 21,45: Musahabe. 22: Taganni. Tagannili konser. 22,30: Flüt konseri. 23: aHberler. 23,30: Kahvehane musikisi.

686 Khz. BELGRAT, 437 m.
20,30: Popüler şarkılar (orkestsra refakatile.) 21: Jübilyanadan nakil. 23: aHberler. — Plâk. 23,55: aKhvehane konseri.

Khz. LUKSEMBURG, 1345 m.
LUKSEMBURG, neşriyatı. 21,20: Şarkılar 21,35: Musahabe. 21,40: Şarkılar. 22: Seyahat celbi. 22,10: Piyano konseri. 22,30: Askerî konser. 23: Radyo orkestrası. 23,30: Dans musikisi.

545 Khz. BUDAPEŞTE, 55 0m.
19,50: Macar şarkıları. 21: Plâk. Sahibinin sesi plâkları. 23,15: Haberler. 23,35: Bura sigan takımı. 24,15: Gutenberg salon takımı.

172 Khz. MOSKOVA, 1714 m.
17,30: Musahabe. 18,30: Asskerî neşriyat. 19,30: Musikili. neşriyat. 21: "Gece bekçisi„ -i simli radyo bestesi. 22: Çekçe. 23,05: İngilizce. 24,05: Almanca .

401 Khz. MOSKOVA, 748 m.
19,30: Akşam konseri. 22: Dans musikisi,

600 Khz. MOSKOVA, 50,25 m.
Yüksek dalgadan nakil.

Khz. PRAG, 470 m.
19,15: Plâk. 19,20: Almanca neşriyat. 20,25: Koro konseri. 20,45: Musahabe. 22: Filharmonik konser. 23: Haberler. 23,20: Plâk. 23,45: Haberler.

Khz. Deutschlandsender 1571 m.
21,10: Saar neşriyatı. 21,30: S.S. Konseri. 22,35: Gençler neşriyatı. 23: aHberler. 23,30: Dünya haberleri. (Aylık icmal.) 23,45: Deniz haberleri. 24: Plâk. ile en iyi takımların parçaları.

950 Khz. BRESLAU, 316 m.
20: Küçük konser. 20,20: Musahabe. 21,10: Musahabe. 21,30: S.S. Konseri. 23: Plâk. 23,20 Haberler. 23,45: Spor. 24,05: Danss musikisi.

904 Khz. HAMBURG, 332 m.
21,45: Tutulan kuş isimli musikili temsil. 22,35: Neşeli halk şarkıları. 23: aHberler. 23,25 Musikili program arası. 24: Akşam musikisi.

Milliyet
Asrın umdesi "MİLLİYET" tir.

ABONE ÜCRETLERİ :

	Türkiye için L. K.	Hariç için L. K.
3 aylığı	4 —	8 —
6 „	7 50	14 —
12 „	14 —	28 —

Gelen evrak geri verilmez.— Müddeti geçen nüshalar 10 kuruştur.— Gazete ve matbaaya ait işler için müdiriyete müracaat edilir. Gazetemiz ilânların mes'uliyetini kabul etmez.

Beş aylık mesafe

(Başı 1 inci sahifede))

tedbirler buldu ve tatbik etti. Vatandaşlara yeni mükellefiyetler yükledi, bazı israfların önüne geçti. Bu suretle bütçenin muvazenesini buldu. Bütçenin tevazünü; frangın da daha ziyade sağlamlaşmasına sebep oldu. Malî sahada yapılan ıslahat, iktısadî vaziyete de tesir etti. Orada da salâh eserleri başladı. Esasen her iki mevzu, biribirini ikmal ve takviye eden şeylerdir. Şu farkla ki, herhangi bir memleketin iktısadiyatını düzeltmek için, yalnız memleket halkının ve şeflerinin hüsnü niyeti kâfi değildir. Bunda başka alâkadarların da menfaatleri rol oynar. Ne eşya fiatlerinde, ne de muhtelif paraların kıymetlerinde istikrar olmadığı için her memleketle yapılan iktısadî anlaşmalar, pek kısa müddetlere münhasır, muvakkat bir mahiyet alıyor.

Her ziraat memleketinde olduğu gibi, Fransada da toprak mahsulleri satılamıyor, satılsa bile para etmiyordu. Bu hal, tabiatile memlekette ziraî bir buhran yaratmıştı. Garibi şu ki, mahsuller toptan satıldığı vakit çok ucuza gidiyor, Perakendecilere intikal edince, satış fiati, nisbetsiz surette yükseliyordu. Demek ki memlekette iht kâr vardı. Hükûmet, hayat pahalılığile mücadeleye karar verdi. Bu mücadelenin tam bir netice verdiği iddia edilemez. Fakat bu mücadelenin mühim nisbette fiatleri düşürdüğü de muhakkaktır. Zaten hiç bir tedbir, ne kadar iyi ve zamanında olursa olsun, yüzde yüz tesirini gösteremez.

Gün geçtikçe Fransanın dahilî vaziyeti iyileşti. Bir kaç aylık çalışma sayesinde birinci derecede para piyasası düzelmiş oldu. Herkese emniyet geldi. Paranın faiz miktarı düştü. Yani, ucuz faizle para bulmak imkânı kolaylaştı. Devlet tahvilâtı yükseldi. Hariçte uyanan emniyet ve itimadın bir isbatı olarak ta şunu göstermek mümkündür: Marttan itibaren dört ayda 5,500 milyon franklık altın Fransa bankalarının kasalarına girdi.

Acaba Fransa, dahilî istikrar bakımından artık dört başı mamur bir memleket sayılır mı?. Buna müsbet cevap vermek için Fransız karakterini bilmemek lâzımdır. Burada nisbî, muvakkat bir istikrar mevcuttur. Burada herkes, fırkaların mütarekesini muvakkat bir tedbir olarak alıyor. Malûmdur ki, Fransa, fırkacılığın ifrata gittiği memleketlerden biridir. Ortalık düzelir, düzelmez dedikodular başlar. Gerçek, Millî ittihat hükûmetinin de bazı kusurları oluyor. İnsanlar, hatadan kurtulur mu? Fakat bir kusuru olmasa bile, *diktatörlük* atfetmek suretile onu düşürmeğe çalışan menfi unsurlar var. Hakikatte, Fransada diktatoryal bir idare kurulmuş değildir. Matbuatın hali, zaten bunu gösteriyor. Fransızlarda tenkit hevesi, fikri çok ileridir. Halk, fenalığı sezdiği zaman çok sinirlenir ve hassasiyetini şiddetle gösterir. İyiliğe kavuştuğu zaman ise,bu iyiliğe sebep olanları o kadar düşünmez. İyliği asıl ve tabiî telâkki eder. Bununla beraber hükmetmemeli ki, Doumergue hükûmeti yarın veya öbürgün düşecek te yerine bir fırka hükûmeti geçecek.. Bu imkân, daha çok uzaktır. Ortada: "Hükûmetin başına ben geçeyim!„ diye ısrar etmek cesaretini — müfrit solların kaleme gelmiyen arzuları bir tarafa bırakılırsa — Hiç bir fırka gösteremiyor. Mazinin hesapları henüz tasfiye edilemedi. Daha Staviski davasının tahkikatı bile bitmedi. Bu davanın kökleri çok derin olduğu anlaşılıyor. Hükûmet nafia sahasında bazı büyük işlere girişmek kararındadır. Bu tesebbüslerle, hem işsizlere yeni işler bulunacak, hem de memleket imar edilecek.. Herhalde Gaston Doumergue hükûmetinin vaziyeti iyidir, kuvvetlidir. Harice verdiği itimat ise hepsinden yüksektir.

Fransanın şu son aylar zarfında haricî politikasındaki inkişafları; başka bir yazımda anlatmağa çalışırım.

Siirt Meb'usu
MAHMUT

Bütün dünya Kavruluyor

(Başı 1 inci sahifede))

uçurmuş, ağaç dallarını kırmış, bazı mahallerde telefon ve telgraf tellerini koparmış, şehir haricinde çadırları uçurmuştur.

Meteoroloji enstitüsünün verdiği malûmata göre, siklon 14,53 ile 15,10 arasında 200 metre kalınlığında ve batı istikametinden azamî 30 ve vasatî 12 metre süratle esen bir rüzgârla başlamıtşır. Siklon, suhunetin fazla fark göstermesinden ileri gelmiştir.

Şehrimizde sıcaklar

Sıcaklar büyük bir ısrarla devam etmektedir. Dün şehrimizde hararet derecesi 38 e kadar yükselmiş, sıcak, teneffüsü güçleştirecek hale getirmiştir. İnsan cildini kavururcasına yakan güneş, daha sabahtan kendisini göstermiş, öğle vakti hafif bir rüzgâra rağmen ortalığa ağır bir durgunluk çökmüştür. Dün, sıcağın fazlalığından bazı mağaza sahipleri ve iş adamları dükkânlarını kapatmışlardır. Şehrin havasızlığından sıkılanlar gene kafileler halinde kendilerini uzak yakın plâjlara, serin mesire yerelrine atmışlardır. Anadolunun muhtelif yerlerinden gelen haberler, hemen bütün memlekette de sıcağın ayni şekilde devam ettiğini göstermektedir.

Edirnede hararet

ANKARA, 24 (A.A.) — Son 24 saat zarfında Karadeniz kıyıları mıntakasile orta Anadolunun Sivas ve Yozgat havalisi hariç, Türkiyenin diğer yerlerinde hava sühuneti birkaç derece daha yükselmitşir. Sühunetin yükselişi en fazla Trakya mıntakasındadır. Dün Edirnede sühunet 42 dereceye kadar çıkmıştır. Halbuki son sekiz senedenberi sühunetin burada en fazla yükselişi ancak 39 derece olarak kaydedilmiştir. Bu mıntakada sühunetin fevkalâde yüksekliği ile beraber semanın tamamen açık geçmesi ve rutubetin pek az oluşu kuraklığın şiddetini arttırmıştır.

Ege mıntakasında hava tamamen açıktır. Bu mıntakada en yüksek sühunet manisada 40, Balıkesirde 93, Bursa ve İzmirde 37, İzmitte 35, Çanakkalede 33 ederecedir.

Orta Anadolu mıntakasında, Sivas ve Yozgat hariç, sühunet azamî 29 - 33 derece arasındadır. Sivasta 25, Yozgatta 24 tür.

Şehrimizde dünkü hava

İSTANBUL, 24 (A.A.) — Sıfır derecei hararete ve deniz seviyesine indirilmiş barometre bu sabah:

Saat 7 de 754,5, saat 14'te 756, derecei hararet saat 7 de 28, saat 14 te 33,5 , azamî derecei hararet 36,6 asgari derecei hararet 25.

Rüzgâr 12,30 a kadar lodostan, sonra yıldızdan esmiştir. Azami süratı saniyede 10 metreye çıkmıştır.

Amerikada sıcaktan 404 kişi öldü

NEVYORK, 24 (A.A.) — Sıcak dalgasının artan şiddeti, son beş günde ölenlerin sayısını 404 e çıkarmıştır. Bunlardan 135 i Missouri'de 113 ü İllinois'da, 74 ü Nebraska ve 24 ü de Minnesota'dadır.

Berlinde müthiş bora

BERLİN, 24 (A.A.) — Beş hafta süren şiddetli sıcaklardan sonra dün gece yağmurla karışık müthiş boralar kopmuştur. Berlinde bir kaç eve yıldırım düşmüş ve taşrada da bazı yerlerde yangınlar olmuştur.

Koredeki tuğyan

TOKİO, 24 (A.A.) — Kore tuğyanı neticesinde 29 kişi ölmüş, 21 kişi yaralanmış ve 18 kişi kaybolmuştur. Sular yükselmekte devam etmektedir. Kinto nehri de taşmıştır. Sular Kogen şehrini hemen kâmlen basmıştır. 13 bin kişi civar tepelere iltica etmişlerdir.

VARŞOVA, 24 (A.A.) — Vistül nehri Varşovada yavaş yavaş alçalmakta devam ediyor. Şimdi nehrin aşağı kısımları feyezan tehlikesine maruz bulunmaktadır. Buralarda bütün emniyet tetbirlerine tevessül olunmuştur. Bentlerin tahkimine geceli gündüzlü gönüllü takımları ve asker kıtaatı ile çalışılmaktadır. Devlet ve belediye memurları maaşlarının yüzde ikisi ile felâketzedelere yardıma karar vermişlerdir.

Lausanne'in Yıldönümü

(Başı 1 inci sahifede))

Merasime gelenler meyanında şehrimizde bulunan mebuslar, Üniversite profesörleri, talebeler ve sair birçok zevat vardı.

Merasime saat tam 16 da İstiklâl marşı ile başlandı. Marş ayakta dinlendi ve şiddetle alkışlandı. Bundan sonra Üniversite rektörü Profesör Cemil Bey kürsüye gelerek kısa bir nutuk söyledi. Merasimi açtı.

Cemil Bey, elinde İsmet Paşa Hazretlerinin Lozan sulhünü imza ettiği tarihî altın kalem olduğu halde dedi ki:

Çok değerli dinleyiciler;

Bugün Lozan günü. Lozan muahedesi 11 yıl evvel bugün imzalandı. Ve şu altın kalemle imzalandı. Muahedeyi imza edenin bu kalemi yüce bilgi evimize hediye edişinde bir mâna vardır.

Bu mânayı sezerek Hukuk fakültesi gençliği bugünü bir ilim bayramı olarak tesbit etti. Çok yerinde bir karar....

Lozanı beraber kutlulamak için buraya buyuranlara teşekkür ederim.

Biz Lozanladır ki bütün diğer milletler arasında başımız dimdik geziyoruz.

Onunladır ki bütün dünya mileltleri arasında Türk olmaktan gurur duyuyoruz.

Her hâdisede büyüklüğünün güneşleri ışıldayan ulular ulusu Büyük Gaziyi bu münasebetle Üniversite kürsüsünden minnet ve hürmetle selâmlarım.

Neferinden en büyük kumandanına kadar bu savaşın bütün askerlerini kadın ve erkek bütün millet çocuklarını minnetleanarım. Bu zafer yolunda ölen yiğitlerimizi de rahmetle anarım...

Cemil Bey bundan sonra askerî savaştan sonra Türk milletinin siyasî savaşa çağırıldığı ve bu savaşın bir cenkleşme şeklinde hakikaten çetin olduğunu söyledi ve dedi ki:

Bir Hariciye vekilinin kitabında okudum: (Pariste Fransa Başvekili ve İngiltere Hariciye vekiline demiştir ki, Türklerle bir ha... içinde Sulhü akdetmek lâzımdır. Ondan sonra geçecek her gün aleyhimize olur.

Konferans dört şubatta kesildi, 23 şubatta konferans yeniden toplandı. ve üç ay sonra bugün kutluladığımız muahede imza edildi.

Devletlerin Lozanda mantığı şu idi:

Türkiye büyük harpte devletlere yenilmiştir.

Yunanistanı yenmesi umumî harptaki muvaffakiyetin neticelerini değiştiremez.

Cemil Bey bundan sonra kapitülâsyonların bir tahlilini yaptı ve sözlerine nihayet verirken :

— Bize kaydüşartsız Lozanı yaratan İsmet Paşayı, hâkimiyetin mânasını en iyi anlaması icap eden Üniversite gençliğinin hürmetle andığını söyledi.

Cemil Beyden sonra Menemenli Etem Bey, Lozan sulhünün hukukî bakımdan izahını yaparak dedi ki:

— Türk millî muhitini bir Ermenistan, bir Kürdistan bir Geldanistan ve daha bilmem ne gibi parçalara ayırarak Osmanlı devleti adı altında bir kaç vilâyete inhisar ettirmeğe yeltenen ve bu devleti de doğrudan doğruya kendi askerî ve mülkî mürakabeleri altında bulundurarak imperatörlük devrinin kapitülâsyonlarına rahmet okutacak kayıtlarla adlî, malî, ve iktisadî bütün devlet faaliyetlerini ellerine almak isteyen Paris sulh konferans siyasetçileri, farzı muhal olarak dileklerinde muvaffak olsalardı, mütarekedenberi Garpte esefle şahidi olduğumuz istikrarsız vaziyeti, geniş mikyasta ve devasız bir illet şeklinde şarkta da görecektik.

Fakat onların karşısına Türkün sarsılmaz azminin timsali olan Mustafa Kemal çıkmıştı. İnanmalıyız ki, Gaziyi tunçtan bir heykel gibi humk ve şerre karşı diken hak olmuştur.

Gazi Mustafa Kemal Lozan muahedesini hakka dayanan kendi kuvvetile Avrupa siyasetçilerine kabul ettirdi. Türk Cümhuriyetini yalnız yakın şarkta çok değerli bir sulh düzen unsuru olarak teyit etmekle kalmadı. Onu Avrupa düzeni içinde oyulması zarurî bir nümune olacak dereceye yükseltti.„

Menemenli Ethem Beyden sonra gençlik nâmına, Hukuk fakültesi talebe cemiyeti reisi Sırrı Enver Bey kürsüye gelerek heyecanlı bir hitabe irat etti. Sırrı Enver Bey ezcümle dedi ki:

— Ulu Gazinin büyük nutuklarında "Osmanlı devrine ait tarihte emsali namesbuk bir siyasî zafer eseri„ diye tavsif buyurdukları bu muahede ayni zamanda Türkiyenin dünyadaki bütün karışıklıklara rağmen umumî sulhu temine matûf olarak oynadığı büyük ve tarihî role, kıymetli başvekilimizin ve arkadaşlarının emsalsiz siyasî muvaffakiyetlerine bir başlangıç olmuştur.

Devletler münasebetlerinde Türke lâyik olduğu mevkii kazandıranları bergün dünya siyasetinde büyük işler babaşararak göğsümüzü iftiharla kabartanları gençlik ve tarih daima şükranla anacaktır.

Büyüklerimizi yabancılar ne kadar kıskansalar yeridir, var olun büyük örneklerimiz.„

Sırrı Enver Beyden sonra Maarif Vekili Zeynelâbidin Beyden gelen telgraf okundu. Zeynelâbidin Bey bu telgrafında, işlerinin çok olması dolayısile, bu merasime iştirak edemediğini beyan etmekte idi.

Müteakiben merasim münasebetile reisicumhur Hz. ne ve başvekil İsmet Paşa Hz. ne tazimat telgrafları çekilmesi takarrür etti. Merasime nihayet verildi.

Lozan günü Halkevi tarafından da gece parlak bir şekilde tes'it edilmiştir. İstanbul merkez binasında eski maarif müsteşarı Mehmet Emin Bey Lozanın kıymeti hakkında bir konferans vermiştir. Konferansta bir çok zevat hazır bulunmuştur. Konferansı, konservatuvar muallim ve talebelerinin büyük bir muvaffakiyetle verdikleri konser takip etmiştir.

Halkevinin Beyoğlu şubesinde de gece saat 21 de merasim yapılmış, gençler tarafından millî piyesler oynanmış, şarkılar söylenmiştir.

Lozan günü, memleketimizin her tarafında hararetle tes'it edilmiştir.

Gazi Hazretlerine Halkevi reisinin telgrafı

İstanbul Halkevi reisinin imzasile Gazi Hazretlerine gönderilen tazim telgrafı şudur:

Reisicümhur Gazi Mustafa Kemal Hazretlerine.

Yalova

"Lausanne" eserinin onbirinci yıl dönümünü kutluluyoruz. Bu vesile ile 19 Mayıs ile 24 Temmuz arasında eşsiz dehanızın sevk ve idaresi ile Türk milletinin başardığı emsalsiz millî savaşımızın enginliği üstünde bir kere daha dimağlarımızı, yüreklerimizi dolaştırdık. Bu büyüklük önünde hayranlığımızı bir kerre daha yüreklerimize perçinledik. Sonra 24 Temmuzdan bugüne kadar Lausanne eseri üstünde yükselen inkılâp âbidesinin azameti önünde de bir kerre daha minnetle eğildik. Ve büyük Şefimize aslâ sarsılmaz ve geşemez derin gönül bağlarımızı ve sonsuz sevgilerimizi, bütün İstanbul Halkevinin mensupları namına arzetmekle en büyük bahtiyarlığı duyuyorum.

Görüşler

Yunanlı Misafirlerimiz

(Başı 1 inci sahifede))

niyet ve selâmetini; sulhün, insanlık sevgisinin, kuvvetli müdafaanın vefalı dostluğun, temiz anlaşmanın müşterek duyguları temin edecektir.

Hayat adamı olmayanların tevehhüm edip kitaba geçirdikleri dizginsiz, frensiz, klâsik demokrasi ile daima ayrılık ve iskandal yuvası olan parlemantarizm bunu yapamaz. Cihanın bugüne kadar sürüp gelen tarihi bugünkü hâdiseleri gözümüzün önünde birer sahipsiz ve belediyesiz kadavra gibi durup duruyor. Realist demokraside hürriyet; müşterek fikirlerin ve müşterek yolların müşterek hürriyetidir. Bizler de, bu demokrasinin realistleriyiz.

Onun için müsterihiz, inanıyoruz. Ve bu gönül rahatı ve inanladır ki müşterek yolumuzda yürüyeceğiz. Balkanlarla beraber..

Balkanlarda bunu anlamayan ve yolumuza katılmayan bir Balkanlı var mıdır? Tahmin etmek istemiyoruz. Eğer varsa, kendisini kendi hesap ve menfaati namına düşünmeğe davet ederiz. Bu da bir insanlık vazifemizdir.

Taleyran, Berthold, Sazanof devirleri; Tutankamen devrinden daha geride kalmıştır.

Grand Poisans mefhumu 919 dan sonra kalmamıştır. Bizden sonra gelecek uzak devirler, onu bir Mamut müstehasesi gibi hayretle tetkik edeceklerdir.

Bugünkü Grand Poisans'ın adı müşterek sulh ve insanlık yürüyüşüdür. Bu yürüyüşün nizamını ve zaferini temin edecek te şunlardır: Fikir, kanat, uskur, ve silâh arkadaşlığı..

Bunların komşu ve dost milletler arasında gittikçe sağlamlaşması için de geçende söylediğimizi bir defa daha söyliyelim: Komşu kültürlerini tanıştırma komitesi.

Balkanlarda böyle bir komite kurmalıyız. Böyle bir komite (siyasî) Balkan komitesinden daha faideli ve randmanlı bir komite olacaktır.

Kaymakam Themelis Beye ve arkadaşları olan arkadaşlarımıza bize bunları konuşmak fırsatını verdikleri için ayrıca teşekkür ederiz.

Aka GÜNDÜZ

Göz Hekimi
Dr. Süleyman Şükrü
Birinci sınıf mütehassıs
(Bâbıali) Ankara caddesi No. 60
3832

Dr. Hafız Cemal
Dahiliye mütehassısı
Cumadan başka günlerde saat (2,30 dan 6 ya) kadar İstanbul Divanyolu No. 118.
Muayenehane ve ev telefonu: 22398 yazlık ikametgâh telefonu: Kandilli 38, Beylerbeyi 48
3127

Harik Hayat Kaza ve Otomobil
Sigortalarınızı Galatada Ünyon Hanında Kâin ÜNYON SİGORTASINA yaptırınız.
Türkiyede bilâfasıla icrayı muamele etmekte olan
ÜNYON
Kumpanyasına bir kere uğramadan sigorta yaptırmayınız.
Telefon : Beyoğlu 4.4888 3836

Türkiye Cumhuriyet Merkez Bankası
İstanbul Şubesi
Galata'da Bankalar caddesinde İnhisarlar Müdüriyeti Umumiyesinin bulunduğu binaya nakil ile muamelâtına başlamıştır. (4005)

Harp hazırlığı Açığa vurdu

(Başı 1 inci sahifede)

"ileri sürüldüğünü üzerinde ısrar tir. 1934 te ve gelecek 4 sene zarf yapılacak olan inşaat, nazıra görü man tasavvur edilen ve silâhlarımı ma mesaisinin tehir ettiği bir tatbikinden başka birşey değildir.

Dört şart

Elindeki bütün vasıtalarla mil emniyetini temin etmek olan va müdrik mesul herhangi bir hü hava kuvvetlerinin bu kadar aç rak aşağı bir vaziyette kalmasın saade edemez. Hükûmet, milli em miz ve imperatorluğun emniyeti i hava müdafaasının lüzumuna kan sahillerimize hücum edebilecek safede bulunan en kuvvetli hava meti ile müsavi bir hava kuvveti bip olmağı müdafaa siyasetimizin lı noktası olarak tatbike karar v tir. Bu müsavatı 4 şartla elde riz :

1.— Sivil tayyareciliğin harp v olarak kullanılmıyacağını kâfi teahhüt etmek şartiyle bütün de kara askerî tayyareciliğin kaldırıl

2.— En kuvvetli hava hükûmet bizim seviyemize ininciye kadar larının tahdidi ve bilâhare de alâ lar kabul ettikleri takdirde yeni didat yapılması.

3.— Kuvvetlerimizi en kuvve kûmet kuvvetlerine yükseltecek program tatbiki.

4.— Ikinci ve üçüncü maddele araya gelmesinden doğacak bir nezon.

Muhalif mesai fırkası namına Ponsonby kalkıp cevap vereceği Vestminster üzerinde bir hava hü pılmağa başlanmıştır.

Bir taraftan da hava manevr

LONDRA, 24.A.A.— Londrayı şı hava hücumu manevraları cum dar devam edecektir.

'Düşman" kuvvetleri, 180 tayy mürekkep olup şehrin 11 noktasın bardıman edecektir. Müdafaa kuv 168 harp tayyaresi ve 12 keşif ta sidir. Hücumların çoğu tardedile tir. Fakat "düşman", birçok nokt muvaffak olmuştur.

Amerika da tayyarelerini çıkarmak istiyor

VASHINGTON, 24.A.A.— Es biye nazırı M. Nevton Baker'in tinde toplanan tayyarecilik hususi mitesi, bir rapor kabul etmiştir. porda askeri tayyareler mıktarının den 2320 ye çıkarılması talep edil ve kara ve deniz tayyarelerinin ne karıştırılması aleyhinde bulun tadır.

Yeni hava üsleri

VASHINGTON, 24.A.A.— Bir vukuunda memleketin müdafaası da yüksek hava kumandanlığı tan hazırlanan bir raporda, düşma vacılığın, Amerika bahriyesini be edebilecek bir bahriyeye veya, üsleri Amerika topraklarında varda olacak bir orduya istinat icap ettiği söylenmektedir.

Rapor, misal olarak Balbo filo seyahatini zikretmektedir. Bu se sekiz yabancı devlette hareket 11 gemi ve filonun hazırlanması yesine varması arasında 33 günlü hazırlık icap etmiştir. Raporda, A ka topraklarında kâfi mıktarda ha leri mevcudiyetinin idamesi lüzum dirilmektedir. Hiç olmazsa, Japon yesinin ve havacılığının hücum maruz kalıp müteessir olabilecek olan Alaska'da muntazam ve dai üs bulundurmak lâzımdır.

Bazıları, Aleoutennes adaları te dildiği takdirde Japonyaya karşı bir hava hücumu yapılmasının ka lacağını zannetmektedirler.

Rapor, bugün ordu, bahriye ve tayyarecilik emrinde olan hava ku lerinin ayni müdiriyet altında top sı fikrini reddetmektedir.

Raporda, Amerika ile ayni vaz tecrit edilmiş bir halde bulunan Ja nın, tayyareciliğini bahriyeye m bir halde bulundurmakta devam kaydediliyor .

Hükûmet fabrikalarından rekab memeleri istenerek ve hava malz ihracatını kolaylaştırmak suretiyle tayyarecilik sanayiini teşci etm zımdır. Amerika tayyare sanayiini lerine faik olmasının sebebi, asker roldan azade oluşundadır.

Rapor, malzeme mübayaası usu izah etmekte, pilotların talim ve yesi için daha fazla kredi istemek Bugün tayyareciliğin 1.800 tayyaması lâzım iken mevcudu 1.500 dü pora göre 2.320 tayyareye ihtiya dır. Ve kadroların genişletilmesi dır.

Miralay Lindbergh ,raporda ve 2.000 beygir kuvvetindeki mot inkişafı tavsiye edildiğini bildirm

Akdenizde bilhassa tayyare

ROMA, 24.A.A.— Vie dell Av vacılık gazetesi, deniz muharebel zırhlıların faideleri hakkında tenkitler yapan uzun bir makale n mektedir.

Bu makalenin ehemmiyeti, hük 35.000 tonluk iki harp gemisi ins mek kararından sonra yazılmış sındadır.

Bu gazete, büyük gemilerin, ha rine gelmeden çok evvel hava ha larına maruz kalacağını söylemek

Akdeniz gibi mahdut bir sa havacılık denizciliğin yerine faideli bir surette geçebilir.

Muharrir, iki zırhlının yapılma rarının herhalde bir sebebi olac fakat rollerinin ikinci derecede k ğını yazmaktadır.

RADYO

Cuma günkü Maçın nakli

Viyana ile Fenerbahçe arasında yapılan futbol maçı gene İstanbul radyosu tarafından nakledilmiştir. Yapılan nakillerin ikincisi olan bu reportaj ile evvelki arasında büyük fark hissedilmiş ve bu seferkinde birincisile mukayese edilmiyecek derecede bir fark görülmüştür. Herkesin nakli de dinlemiş olanlar hissetmişlerdir ki birincisinde gürültüler çok daha fazla idi. Ayni zamanda sanki — mikrofon bir hamam kubbesi altında imiş gibi — söylenen sözler çift olarak mikrofona aksediyordu. Şirketin fen müdürü buna mâni olmak için icap eden tadilâtı icra ederek buna tamamile mâni olmuştur. Denebilir ki bu son nakil kadar muntazam bir reportaja ecnebi radyolarında ender tesadüf edilmiştir. Birincisinde ufak bir gürültü olunca hiçbir söz anlaşılmak imkânı olmamakta iken hemen ikinci ve az bir tecrübeden sonra ki bu muvaffakıyetli netice evlerinde herkese maçı en ufak teferruatına kadar emin olarak takıp etmeğe müsaade etmiştir. Dinliyenler şahittirler ki en fazla alkışlar bile işidilirken mikrofondan söylenen sözler iyice anlaşılıyordu.

Bazı karilerimizden geçen seferki maç münasebetile aldığımız mektuplarda gürültülerin fazlalığından bahsediliyordu. Doğrusunu söylemek lâzımgelirse bu gürültülerin ne spor sahnesindeki harekâtında biraz işitilmesi lâzımdır. Yoksa reportaj kıymeti kalmaz. Bunları kaybetmek güç değildir. Mikrofon ufak bir polis kulübesi içerisine konulup pencereden de maç takıp edilerek nakledilir. Fakat bu defa seyircilerin heyecan ve bağrışmaları hiç işitilmiyeceğinden bu kadar zevkli olmaz. Yeterki konuşulan sözler akislere maruz kalmasın ve gürültülerden ziyade reportörün sadası mikrofona hâkim kalsın.

İstanbul radyosunun her fırsatta böyle beynelmilel maçları nakletmesile radyo neşriyatını bir kat daha zenginleştirdiğine şüphe yoktur. İzmitte bulunan bir spor meraklısı arkadaşımız geçen seferki nakilden duyduğu heyecanın seyir edenlerden noksan olmadığını söylemiştir.

Bu nakillere Ankara da iştirak etmiş olsa Ankara halkının de istifade etmesi temin edilmiş olur.

Turgut MİTHAT

AMELÎ BİLGİLER

Radyo lâmbaları ne zaman ve nasıl değişir?

Bir radyo aletinin içerinisdeki lâmbalar aletin en mühim azalarıdır. Bunlara aletin kalbidir denirse gene azdır. Bazı meraklılar gündüzleri de dahil olarak uzun müddet radyo konserleri dinliyerek lâmbaların bir müddet sonra ömürleri bitmek üzere bulunduğunu hatırlamıyorlar. Radyo lâmbalarının en çok müteessir olanı şüphesiz amplifikatör lâmbasıdır. Tasavvur edilmelidir ki bu lâmbanın içerisindeki dört volt ile kızan filâmanının derecei harareti 1000 ni bulur. Malûmdur ki evleri tenvir eden ampuller ekseriya üç, dört ay da ve nadiren bir seneye yakın bir müddet dayanır. Radyo lâmbalarının ömrü ise bunlardan daha fazla olmakla berbaer, günün birinde en iyi bir konserin dinlendiği sırada yep yeni bir lâmbanın yandığına az tesadüf edilmemiştir. Fakat tanınmış bir fabrikanın mamulâtından olan lâmbaların çoğu bu kadar çabuk bozulmaz. Ekseriyetle şu hal vukua gelir: Radyo almdıktan bir, seen kadar lâmbası az olmıyan bir alet sadasını tamamile muhafaza eder. Bu müddet geçince radyonun eskisinden daha zayıfladığı ve sesinde hafif bir çatallaşma peyda olduğu hissolunur. Bu hal yalnız bir istasyonda olursa bozukluk istasyondadır. Ayni şey bütün merkezleri dinlerken tekerrür ettiği takdirde arızanın ya aletin herhangi bir aksamındaki bir bozukluğundan veya lâmbaların eskimesinden vukua geldiğine hükmetmek lâzımdır. Bunlardan hangisinin sesin azalıp çatallaşmasına sebebiyet verdiğini anlamak için alet bir mütehassıs tarafından açılarak muayene edilmesi icap eder. Şayet lâmbalardan gayrı yüzden fazla alet içerisinden birisinde bir bozukluk var ise bunu bulmak hakikaten epeyce müşkül bir iştir. Fakat lâmbaların birinin eskimesinden sada bozulmuş ise bunu kolaylıkla kendimiz tespit edebiliriz.

Şu takdirde böyle bir hal karşısında ilkönce tamiri kolay olup yerine bir lâmba almakla aletin eski şekle iadesi mümkün olan sakat lâmbayı aramak lâzımdır. Aletimizin cereyan ile alâkasını keserek kapağını açtıktan sonra lâmbaları birer birer dikkatle diplerinden hafif, hafif, sağa ve sola doğru oynatarak yerlereinden çıkarınız. Her birinin çıkarıldığı yer hatırda tutulmalı veya kurşun kalem ile işaret edilmelidir. En doğrusu bunların her birinin süporları yanına ufacık kâğıt parçaları üzerine lâmba numaralarını kayderek yapıştırmaktır. Dikkat edilecek bir nokta vardır. ki bu daha ehemmiyetlidir. Ekranlı lâmbaların üzerlerideki vidalara merbut olan tellerin hangi lâmbaya ait olduğunda şaşırılmamalıdır.

Lâmbalar çıkarıldıktan sonra bunlar ömürlerinden ne kadar kaybettikleri tamamile tespit edilebilir. Şehrimizdeki tanınmış radyo müesseselerinden birine götürülüp aleti mahsusasile muayene ettirilmelidir. Bu aletle her lâmbanın içerisindeki griy, plâk ve filâmanlarının ne kadar eskidiği ve bir lâmbanın hangi kısmında bir arıza olduğu güzelce görünür. Bilhassa sesin bozulmasına redresör ile hoparlör lâmbaları en çok sebebiyet verdiklerinden tercihan bunlar dikkatle muayene ettirilmelidir.

Yerine takılacak bir yeni lâmba aleti eski haline getirir.

Deniz yarışlarında kullanılan bir nakil tertibatı . . .

Salzburg müsamereleri

Avsutryanın Salzburg şehrinde her sene en büyük musiki sanatkârları, rejisözleri ve artistlerinin iştirakile en ağır eserlerden mürekkep opera temsilleri verilir. Sırf bu kıymetli müsamereleri seyretmek maksadile Salzburga Avrupanın her tarafından gelenler olduğu gibi Amerikadan bile Avrupaya seyahatlerini bu müsamerelerin verildiği bir sıraya tesadüf ettirenlerin bulunduğu ötedenberi rivayet edilir.

Salzburgta verilecek opera temsilleri takriben altı ay evvel tespit olunursa ve temsiller ekseriyetle dünyaca tanınmış Alman musikişinasları olan Mozart, Wagner ve Beethovenin eserlerile operalarından terekküp eder.

Bütün bu müsamereler Viyana ve hattâ diğer bazı radyo merkezleri tarafından naklen neşredilecektir. Bunların birincisi 4 Ağustos cumartesi günü neşredilecektir. Wagnerin ağır operalarından birisi olan "TARİSTAN ve ISOLDE,, operasının Viyanadan mada Bükreş radyosu tarafından da nakledileceğine göre daha kolaylıkla takip edilebilecektir. Bu opera meşhur musiki rejisörü Brüno Walter tarafından idare ediliyor.

Müteakıp tarihlerde verilecek temsiller de programlarımızda iri harflerle peyderpey gösterilecektir.

Radyo haberleri

Yunanistan hükûmeti radyo merkezleri yaptıracak

Lüsern dalga konferansında Yunanistan için üç tuli mevç verilmişti. Bu üç merkezin birisi Atina, diğeri Selânik ve üçüncüsü de cenubî Yunanistan içindir. Bunlar 499, 373 ve 233 metre uzunluklarıdır. Yunanistan bunların her birini arzu ettiği merkezlerde istimal etmekte serbesttir.

Son alınan haberlere göre Yunan Hükûmeti biri Atina'da (50 kilovatlık) diğeri de Selânik'te (5 kilovatlık) iki radyo merkezi yaptırmak üzere bir İtalyan firmasile anlaşmak üzeredir.

Mezkûr grup tarafından vaki olan teklifte ismi geçen yerlerde inşa edilecek iki posta için takriben 750000 Türk lira ücret talep edilmekte fakat tediye şeraitinde şu kolaylık gösterilmektedir:

Kanunî şekilde her radyo kullanan bütün abonelerden kesilecek senelik abone bedellerinin tamamile bu firmaya verilmesile iktifa etmektedir. Tahmine göre Yunanistanda şimdilik 4000 radyo kullanan mevcuttur. Bu kuvvetli merkezin faaliyete geçmesile bu miktarın iki mislini geçeceği pek tabiî görülmektedir. Şu takdirde az bir zaman zarfında merkezlerin masrafı çıkmış olacaktır. Yunanistan da şimdiye kadar resmî bir radyo idaresi mevcut değildi. Yalnız 1930 senesinde açılan Selânik beynelmilel sergisini ilân etmek için orada 3 kilovatlık bir küçük merkez hususî eller tarafından inşa ettirilmişti. Bu da son senelerde maddî güçlükten ve himayesizlikten gayri faal bir halde bulunmaktadır.

Liszt'i hatırlayış

En büyük Macar musikişinası Liszt'in ölümünün yıldönümü olan 31 temmuz 934 akşamı Peşte Radyosu dünyaca tanınmış büyük sanakârı hatırlatmak üzere kendi eserlerinden mürekkep ve Budapeşte konser orkestrası tarafından büyük bir konser verilecektir. Takıma bir koro da iştirâk edecektir.

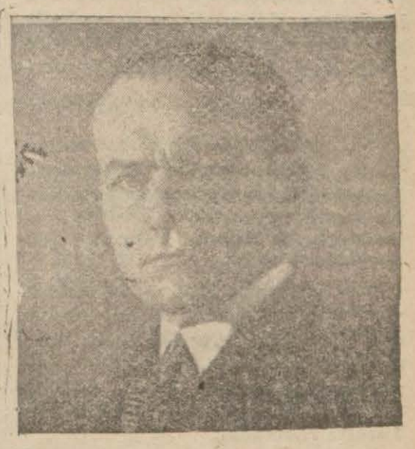

Çek radyoları umum müdürü Dr. Ladislav Sourek

Prağ radyo orkestrası ve spikeri Mel. Tomanova

Prağ radyosu orkestra şefi Mr. Jirak

Programlarını dercettiğimiz Çek merkezlerinin en kuvvetlisi olan Prag radyo idare heyeti ve stüdyosuna ait resimler.

RADYO PROGRAMI

29 Temmuz Pazar

223 Khz. VARŞOVA, 1345 m.
17: Hafif musiki (tagannili.) 18: Tiyatro haberleri. 18,10: Musikili bir nakil. 19: Tiyatrodan sahneler. 19,45: Musahabe.. 20: Muhtelif. 20,15: Hafif musiki. 21: Musahabe. 21,12: Senfonik orkestra konseri. 21,50: Haberler. 22: Lembergten neşeli neşriyat. 23: Musahabe. 23,30: Plâk. — Musahabe.. — Dans.

823 Khz. BÜKREŞ, 1364 m.
11,30: Dini neşriyat. 12: Öğle konseri. 13,-15: gündüz musiki neşriyatı. 18: Musahabe. 18,15: Romen musikisi. 18,30: Köylü neşriyatı. 19,05: Dans musikisi. 20,30: Musahabe. 20,45: Plâk. 21: Hafta haberleri. 21,15: Tagannili orkestra konseri. 21,40: Radyo orkestrası. 22, 20: Spor. 22,30: Radyo orkestrası. 23: Haberler. 23,30: Lido banyolarından naklen konser.

230 Khz. LÜKSEMBURG, 1304 m.
Ingiliz süvaresi: 21,20: Palmolive tarafından verdirilen konser. 21,30: Haberler. 22: Senfonik plâk musikisi. 23: Karışık konser. 23,30: Dans musikisi.

Khz. PRAG, 470 m.
17: Askerî konser. 18,30: Plâk. 18,55: Almanca neşriyat. 19,55: Haberler. 20,05: Brünodan nakil. 20,55 Musahabe. ve haberler. 22: Filharmonik konser. 23: Musahabe. 23,20: Plpk — Haberler. 23,30: Schrammel musikisi.

Khz. Brüno 325 m.
18,55: Almanca neşriyat. 19,55: Pragtan nakil. 20,05: Karışık neşriyat. (keman ve taganni.) 20,55: Konferans. 21,10: Kuartet konseri.

Khz. Bratislâva 298 m.
18,30: Radyo orkestrası. 19,55: Pragtan nakil. 20,05: Brünodan nakil. 20,55: Musahabe. 21,10: Pragtan nakil. 23,30: Pragtan.

Khz. MOSKOVA, - Ostrava 269 m.
18,30: Brünodan nakil. 18,55: Almanca. 19,55 Pragtan. 20,05: Brünodan. 20,55: Prag. 21,10: Polis harmonik takımı. 21,55: Prg.

545 Khz, BUDAPEŞTE, 550 m.
21: Budapeşte konser orkestrası. (Straussu'un eserlerinden parçalar.) 22,30: Haberler. ve at koşuları neticeleri. 23,30: Viyolonsel musikisi. 24,10: Kurina Sigan takımı.

191 Khz. Deutschlandsender 1571 m.
21: "Dand hararetine karşı gülme hapları,, isimli dans musikili neşriyat. 23: aHberler. 24: Dans musikisi.

904 Khz. HAMBURG, 332 m.
21: "Riefkein Urlaub,, isimli musikili temli. 23: Haberler. 23,30: Dans musikisi.

175 Khz. MOSKOVA, 1714 m.
11,15: Operalardan şarkılar. 12,15: İsveçce 13: İngilizce. 17,30: Musahabe., 18,30: Modern Sovyet operetlerinden parçalar. 22: Almanca. 23,05: İngilizce. 24,05: İsveçce.

592 Khz. VIYANA 507 m.:
21,05 Holzer idaresinde Radyo popürisi Viyana operet musikisi, 23 Haberler, 23,20 Plâk 24,30 Dans musikisi.

686 Khz. BELGRAT 437 m.:
20 Tagannili konser, 21,30 Radyo orkestrası, 22,20 Reklâmlar, 22,30 Müsahabe, 23 Haberler, 23,10 Kahvehane konseri, 24 Tagannili musiki, 24,30 Dans plâkları.

30 Temmuz Pazartesi

ISTANBUL:
18,30: Fransızca ders. 19: Plâk neşriyatı. 19,30: Türk musiki neşriyatı. (Ekrem, Ruşen Cevdet, kemai Cevdet, Şeref, İbrahim beyler. Vecihe, Belma hanımlar.) 21,20: Ajans ve borsa haberleri. 21,30: Stüdyo orkestrası. hafif musiki.)

223 Khz. VARŞOVA, 1345 m.
20,15: Plâk. 20,50: Spor. 21,02: ISTANBUL'un MİNARELERİ isimli föyton (Mme P. Oskolow.) 21,12: Hafif musiki. 23: Edebi neşriyat. 22,15: Dans musikisi.

823 Khz. BÜKREŞ, 364 m.
13 - 15 Gündüz neşriyatı. 19: Radyo orkestrası. 20: Konferans. radyo orkestrası. 21: Konferans. 21,15: Oda musikisi. 21,45: Musahabe. 22: Popüler Romen şarkıları. 22,30: Keman konseri. 23: Haberler. 23,30: Kahvehane konseri.

230 LÜKSEMBURG, 1304 m.
Ispanyol süvaresi: 20,35: Tagannili konser. 21: aHberler. 21,20: Karışık konser. 21: Haberler. 21,20: Karışık konser. 21,35: Musahabe. 21,40: Karışık konserin devamı. 22: Radyo orkestrası. 23: Vichiden naklen konser. (operetler.)

Khz. PRAG, 470 m.
18,50: Plâk. — Musahabe. 19,10: Plâk. 19, 20: Almanca neşriyat. 19.50: Muhtelif. 20,10: Plâk. — Musahabe.. 20,30: Brünodan nakil. 21,45: Radyo piyesi. 22: Haberler. 23,15: Plâk. 23,45: Almanca haberler.

Khz. BRÜNO, 325 m.
18,45: Almanca 19,20: Sonatlardan mürekkep fantaziler. 19,45: Amele neşriyatı. 19,55: Pragtan nakil. 20,30: Tagannili radyo popurisi. 21,45: Pragtan.

Khz. PRATISLAVA, 298 m.
18,50: Plâk. 18,55: Musahabe.. 19,55: Musikili Macar neşriyatı. 19,55: Pragtan. 20,10: Musahabe. 20,25: Trio konseri. 21,10: Şiir 21,25: Piyano refakatile eski şarkılar. 21,45: Pragtan. 23,45: Macar şarkıları.

Khz. MOSKOVA, - OSTRAVA, 26 m.
19,10: Operetlere dair sözler. 19,20: Almanca neşriyat. 19,55: Pragtan 19,30: Broündan. 21,45: Pragtan. 23,45: Plâk.

545 Khz. BUDAPEŞTE, 550 m.
21: Tiyatro sanatkârlarının müsamereleri. 22: Plâk. 23,10: Triyo yaylı sazlar takımı. 24,10: Konferans. 24,25: Dans musikisi.

191 Khz. Deutschlandsender 1571 m.
21,15: Heirich Marsechnerin piyano - keman eserlereinden konser. 22: Chamberlain neşriyatı. 22,25: Musikili neşriyat. 23: Haberler. 23,30: Denizcilik haberleri. 24: Gece konseri.

904 Khz. HAMBURG, 332 m.
21,15: Heinrich Marschnerin eserlerinden büyük konser. 22: Chamberlain neşriyatı. 22,25: Musikili. taganni. 23: Haberler. 23,20: Musikili program arası. 24: Akşam musikisi.

175 Khz. MOSKOVA, 1714 m.
18,30. Karışık konser. 19,30: Tagannili musiki. 21: aKrışık konser. — Dans musikisi. 22: Almanca neşriyat. 23,05: İngilizce. 24:05: Macarca.

592 Khz. VIYANA 507 m.:
19,25 Salzburg'tan Vagner'in Tristan und Isolde operası, 24 Haberler, 24,30 Dans musikisi.

686 Khz. BELGRAT 437 m.:
20,10 Radyo orkestrası, 21 Müsahabe, 21,30 Rossini'nin Barbier de Seville isimli operası (plâk ile) Müteakiben : Dans plâkları.

31 Temmuz Salı

ISTANBUL:
18,30: Plâk neşriyatı. 19: Çocuklara masal. 19,30: Keman Reşat bey, Tanbur Mesut Cemil Bey, kanun Vecihe hanım, Muzaffer bey Vedia Rıza hanım. 21,20: Ajans ve borsa haberleri. 21,30: Dans musikisi.

223 Khz. VARŞOVA, 1345 m.
18,15: Piyano - keman ve tagannili solist konseri. 19: Konferans. 19,15: Piyano konseri. 19,45: Musahabe. 20,15: Plâk. (şarkılar.) — Haberler 21,05: Şiirler. 21,12: "Holândalı kız,, isimli Emmerich Kalmanın opereti. 23,15: Siyasî neşriyat. 23,30: Dans musikisi. — Musahabe.

823 Khz. BÜKREŞ, 364 m.
13 - 15 Musikili gündüz nesriyatı. 19: Haberler. 19,05: Konferans. 21,15: Senfonik konser. 22: Musahabe. 22.15: Konserein devamı. 23: Haberler. 23,30: Plâk.

23: Khz. LÜKSEMBURG, 1304 m.
Belçika süvaresi: 21,20: aKrışık radyo orkestrası 21,35: Haberler. 21,40: Musahabe. 21,45: Karışık konserin devamı. 22,30: Büyük gala süvaresi: (Leoncavallonun "Palyaco,, operası,,

Khz. PRAG, 470 m.
19,15: Plâk. 19,20: Almanca. 20: Musahabe. 20,10: Güzel sanatlar. 20,20: Ingiliz koro konseri. 20,40: Piyano konseri. 21,20: M - Ostravadan. 21,45: Musahabe. 22: Haberler. 22, 05: Filharmonik konser. 23: Haberler. 23,15: Benes takımı tarafından karışık konser. 23,45: Haberler.

Khz. BRÜNO, 325 m.
18,55: Plâk. — Musahabe.. 19,20: Almanca. neşriyat. 19,55: Pragtan. 20,10: Keman sonatları. 20,40: Radyo temsili. — Plâk. — Pragtan nakil.

Khz. BRATISLAVA 298 m.
19,15: Macar neşriyatı. 19,55: Prag. 20,10: Musahabe. 20,25: Piyano refakatile taganni 20,55: Plâk. 21,10: Viyana musikisi. 21,40: Temsil 22: Prag. 23,45: Haberle.

Khz. MOSKOVA, - OSTRAVA, 269 m.
18,50: Plâk. - Musahabe. 19,15: Plâk. 19,20: Brünodan. 19,55: Pragtan. 21,20: Taganni ve piyano. 21,45: Prag. 23,45: Plâk.

545 Khz. BUDAPEŞTE, 550 m.
21,20: LISZT'IN ÖLÜMÜNÜN SENEI DEVRİYESİ münasebetile muamileyhi hatırlayış konseri. (Budapeşte konser heyeti ve üniversite korosu.) 1, Heldensymphonie — 2. Die Toten - Kantate — 3. Tasso - Simphonie. — 4. Der 116. Psalmus. 22,50: aHberler. 23,10: Sigan musikisi. 24,10: LISZTIN eserlerinden piyano konseri.

191 Khz. Deuschlandsender 1571 m.
21,45: Neneşil musiki. 23: Haberler. 23,30: Musahabe. 23,45: Deniz haberleri. 24: Neşeli gece konseri. 1: Gece musikisi.

904 Khz. HAMBURG, 332 m.
21,55: Bando mızıka. 23. Haberler. 23,20: Musikili program arası. 24: Akşam konseri.

175 Khz. MOSKOVA, 1714 m.
18,30: Musahabe. 19,30: Musahabe. — Musikili neşriyat. 22: Almanca neşriyat. 23,05: Fransızca. 24,05: Felemenkçe.

592 Khz. VIYANA 507 m.:
21,15 Salzburg'tan Holzer'in idaresinde Filharmonik konser Bach, Beethoven, Tschaikovsky, 23,20 Haberler, 24,50 Dans musikisi.

686 Khz. BELGRAT 437 m.:
20,30 Plâk, 20,45 Radyo temsili, 21,15 Plâk, 21,20 Opera parçalarından mürekkep konser, 21,50 Reklâmlar, 22 Radyo orkestrası, 23 Haberler, 23 Haberler, 23,10 Orkestra refakatile popüler şarkılar. 23,45 Kahvehane konseri, 24,15 Dans plâkları.

1 Ağustos Çarşamba

223 Khz. VARŞOVA, 1345 m.
20,15: Keman - Piyano konseri. 20,40: Plâk. 20,50: Spor. 21,12: Plâk. 21,50: Haberler. 22: Muhtelif. 22,12: Piyano refaktile şarkılar. 23: Mütalea 23,15: Musikili neşriyat. 24, Musahabe.

823 Khz. BÜKREŞ, 364 m.
13 - 15 Gündüz neşriyatı. 19,05: Romen musikisi. 20: Konferans. 20,15: Radyo orkestrası. 21: Konferans. 21,15: Keman konseri. 21: Musahabe. 21,45: Taganni. 22 karışık konser. 23,30: Kahvehane konseri.

230 Khz. LÜKSEMBURG, 1304 m.
İsviçre süvaresi. 20,35: Karışık konser. 21: Dünya haberleri. 21,20: İsviçre şarkı ve havaları 21,35: Musahabe. 21,40: Karışık konserin devamı. 22: Askeri konser. 23: Yeni İsviçre musikisi. 23,25: Plâk.

Khz. PRAG, 470 m.
18,40: Plâk. 18,45: Musahabe. 18,55: Plâk.— Musahabe. 19,15: Plâk. 19,20: Almanca neşriyat. 19,55: Haberler. 20: Saat ayarı. 20,10: M - Ostravadan nakil. 20,40: İsviçre musikisi. 23.15: Plâk.

Khz. BRÜNO, 332 m.
18,45: Tagannili almanca musiki. 19,20: Plâk. 19,45: Musahabe. 19,55: Plâg. 20,10: M - Ostrava. 20,40: Piyano ile sonatlar. 21,05: Edebiyat. 21,30: Prag.

BRATİSLAVA, 298 m.
18,40: Plâk. 18,50: Taganni. 19,05: Plâk. 19,10: Haberler. 19,35: Macar musikisi. (Piyano - keman.) 19,55: Prag. 20,10: M - Ostrava. 20,40: Prag. 21,15: Musahabe. 21,30: Prag. 23,45: Macarca haberler.

Khz. MORAVSKA - OSTRAVA, 269 m.
18,40: Plâk. 18,45: Musahabe. 18,55: Plâk. 19,05: Amele neşriyatı. - Musahabe. 19,25: Armonik konseri. 19,55: Prag. 20,10: Radyo temsili. (koro iştirakile) 20: Prag. 23,45: Plâk.

545 Khz. BUDAPEŞTE, 550 m.
21,15: Griegin "Peer Gynt,, (Pergünt) isimli musikili dramı. 23,45: Cazbant. 24,20: Toll sigan takımı.

191 Khz. Deutschlandsender 1571 m
21,30: S.S. konseri. 22,35: Millî neşriyat 23: Haberler. 23,30: Radyo tekniği. 23,45: Deniz haberleri. 24 Gece konseri.

904 Khz. HAMBURG, 332 m.
21,35: Genç millete program. 22: Senfonik konser. 23: Haberler. 23,20: Mozartın eserlerinden piyano konseri. 23,45 Plâk. 24: Akşam konseri.

175 Khz. MOSKOVA, 1714 m.
17,30: Musahabe. 18,30: Musahabe. 19,30: Musikili neşriyat. 21: Karışık konser. 22: Çekçe 23,05: Ingilizce. 24,05 Almanca.

832 Khz. MOSKOVA, (Stalin) 360 m.
19,30 Konser nakli. 22: Dans musikisi.

592 Khz. VIYANA 507 m.:
20,45 Askerî konser, 23,30 Karışık neşriyat, 23,30 Haberler, 23,50 Caz ve gece musikisi.

686 Khz. BELGRAT 437 m.:
20,10 Radyo orkestrası, 21 Jübliyana'dan naklen ? 23 Haberler, müteakiben : Plâk. 24 Kahvehane konseri.

2 Ağustos Perşembe

223, Khz. VARŞOVA 1345 m.
20,15: Hafif orkestra musikisi. 20,50: Spor haberleri. 21: Muhtelif. 21,12: Hafif musiki 21,50: Haberler. 22,30: Popüler senfonik musiki. 23: Konferans. 23,15: Dans musikisi.

823 Khz. Bükreş 364 m.
13 - 15 Gündüz konser ve haberleri. 19: Rasathane haberleri. 19,05: Millî populer musikili 20,15; Konferans. 20,30: Konefrans. 20,45 Plâk. ile Puccininin üç perdelik "TOSCA,, operası.

230 Khz. LÜKSEMBURG, 1304 m.
Alman süvaresi. 20,40: Piyano konseri. 21,35 Musahabe. 21,40: Plâk. 22: Pift piyano ile İtalyan musikisi. 22,35: Senfonik plâklar. 23,20 Plâk.

Khz. PRAG, 470 m.
18,55: Plâk. 19: Amele neşriyatı. — Almanca. 19,55: Haberler vesaire. 0,10: Brüno. 20, 35: Aktüalite. 20,50: Tagannili konser. 21,10: Brüno. 21,40: Kuartet konseri. 22,05: Şiir 22,35 Piyano konseri. 23: Haberler. 23,15: Tagannili Dans musikisi.

Khz. BRÜNO, 35 m.
18,55: Plâk. 19,20: Almanca. 19,55: Plâk. 20,10: Çocuk musikisi. 20,35: Prag. 20,50: Opera havaları. 21,10: Prag (Genç Avrupa Şanghay.) 21,40 Prag.

Khz. BRATISLAVA, 298 m.
18,50: Plâk 18,55: Musahabe. — Haberler. 19,15: Macarca neşriyat. 19,55: Prag. 20,10: Brüno. 20,35: Musahabe. 20,50: Keman - Viyolonsel konseri. 21,20: Mizah 21,30: Hafif musiki 22,05: Prag.

Khz. MORAVSKA - OTRAVA, 269 m.
19,20: Almanca neşriyat. 19,55: Prag. 20,10: Brüno. 20,35: Prag. 20,50: Massenetin eserlerinden opera musikisi. tagannili. 21,10: Brüno. 21,40: Prag.

545 Khz. BUDAPEŞTE, 550 m.
20,35: Friedlin idaresinde opera orkestrası. 21,10: Lakatos sigan takımı. 23: Haberler. 23,20: Odeon, Parlofon plâkları. 24: Yaylı Trio takımının konseri.

191 Khz. Deutschlandsender 1571 m.
21,15: Norveç oda musikisi. 21,45: Hamsun un 75 inci doğum yılı münasebetile eserlerinden tiyatro sahneleri. 23,30: aKdın oyunları. 23,45: Haberler. 24: Dans musikisi

904 Khz Hamburg 332 m.
20: Halk şarkıları, damlar. 21: Haberler. 21,10: Neşeli ve musikili neşriyat. 21,45: Muhtelif. 22,20: Askerî neşriyat. (musikili.) 23,20 Muhtelif program arası. 24 Dans musikisi. 24,30: Dans ve hafif musiki.

175 Khz MOSKOVA, 1714 m.
19,30: Musikili neşriyat.. 22: Musahabe. (almanca.) 23,05: Fransızca. 24,05: Ispanyolca

832 Khz. MOSKOVA Stalin 360 m.
17,30: Konferans. 18: Mpsahabe. 19: Edebiyat. 20: Karışık konser. 22: Dans musikisi.

592 Khz. VIYANA 507 m.:
21 Piyano konseri, 21,40 Aktüalite, 21,55 Kuartet ve radyo orkestrası, 23,30 Haberler, 23,50 Konferans, 24 Haberler, 1 Gece konseri (plâk).

686 Khz. BELGRAT 437 m.:
21 Kuartet konseri, 21,30 Muhtelif şarkılar, 22 Keman konseri, 22,30 Radyo orkestrası, 23 Haberler, 23,10 Popüler şarkılar Orkestrası refakatile, 23,45 Dans plâkları.

3 Ağustos Cuma

223 Khz. VARŞOVA, 1345 m.
20,15: Plâk. (Salon musikisi. .) 20,50: Spor vesaire, 21,12: Senfonik konser (stüdyodan. 22: Haberler. 22,10: Haberler. 22,20: Stüdyo konserinin devamı. 3: Föyton. 23,15: Dans musikisi.

823 Khz. BÜKREŞ, 364 m
13 - 15 Haberler. 19: Rasathane haberleri, 19,05: Karışık konser. 20: Konferans. 20,15: Radyo orkestrası. 21: Konferans. 21,15: Oda musikisi konseri. 21,45: Musahabe. 22: Haberler. 23,30: Kahvehane musikisi.

230 Khz. LÜKSEMBURG, 1304 m.
Holânda süvaresi: 21, Haberler. 21,20: Plâk. 22: Piyano konseri. 22,35: Hille konseri. 22,50 Senfonik halk konseri. 3,30: Dans plâkları.

Khz. PRAG, 470 m
18,40: Prag. 18,50: Haberler. 18,55: Musahabe. 19,05: Plâk. — Musahabe. 19,20: Almanca neşriyat. 19,55: Haberler. 20,10: Saksofon solo 20,30· Opera plâkları. 22: aHberler. 23,15 Plâk. 23,45: Rusça haberler.

Khz. BRÜNO, 325 m.
18,45: Plâk — Musahabe. 19,10: Plâk. 19,30 Almanca neşriyat. 19,55: Prag. 20,20: Smetananın eserlerinden musiki. 20,45: Prag. 21,45: Tagannili konser. 22,30: Plâk. 23: Prag.

Khz. BRATISLAVA, 298 m.
18,50: Plâk. — Spor. 19,15: Macarca neşriyat. 19,55: Prag. 20,10: Taganni operalardan. piyano refakatile. — Musahabe. 20,45: Prag. 23,45: Macarca haberler.

Khz. MORAVSKA - OSTRAVA, 296 m.
18,10: Prag. 19,20: Almanca neşriyat. 19,55 Prag. 20,20: Brüno. 20,45: Prag.

545 Khz BUDAPEŞTE 550 m.
21: Üç birer perdelik köylü temsili. 23: Rajter idaresinde opera orkestrası. 24: Dans musikisi.

191 Khz. Deutschlandsender. 1571 m.
21,15: "Lüderitz - Bucht,, isimli temsil. 21,45: Dans. 23,: siyasî haberler. 23,15: Haberler. 24: Aans musikisi.

904 Khz. HAMBURG, 332 m.
21,45: Neşeli hafif musiki. 22,15: Senfonik konser. (Max v. Schillinga). 23: aHberler. 23,20: Musikili. program arası 24: K, Hamsun un eserlerinden tiyatro sahneleri,

175 Khz. MOSKOVA, 1714 m.
19,30: Musahabe. — Orkestra konseri. 21: Edebiyat. — Musiki ve tagannili neşriyat. 22: Ecnebi dillerde musahabe. .

832 Khz. MOSKOVA (stalin) 360 m.
19,30: Senfonik konser. 22: Dans musikisi

592 Khz. VIYANA 507 m.:
20,55 Anton Dvorak'ın eserlerinden yaylı sazlar konseri, 23,30 Son haberler, 23,50 Konserin devamı, 24,30 Dans musikisi.

686 Khz. BELGRAT 437 m.:
21 Zagrep'ten nakil, 23 Haberler ve saat ayarı, 23,10 Dans plâkları, 23,50 Kahvehane musikisi.

4 Ağustos Cumartesi

223 Khz. VARŞOVA, 1345 m.
18,25: Tagannili caz musikisi. 18,50: Plâk. — Musahabe. 20,15: Plâk. — Spor 21: Chopinin eserlerinden mürekkep piyano konseri 21,30: Burgarca konferans. 21,40: Taganni 22: Muhtelif. 22,12: Tagannili orkestra konseri. — Musahabe. 3,10: Poznandan naklen musikili ve sözlü neşriyat. — Musahabe. 24,05: Dans musikisi.

823 Khz. BÜKREŞ, 364 m.
13 - 15 Gündüz neşriyatı 19: Musahabe. 19,05: Radyo orkestrası. 19,30: Salzburg müsamerlereinden birincisi: Brüno Walterin idaresinde ve Richard Vagnerin eserlereinden "Tristan ve Isolde,, operasını nakil. 23: Haberler. 23,30: Kahvehane musikisi.

230 Khz LÜKSEMBURG, 1304 m.
Fransız süvaresi. 20,35: Plâk. 21: Haberler. 21,20: Fransız musikisi. 22: Muhtelif. 22,05: Viyolonsel konseri. 2,45: Senfonik plâk konseri. 3,45: Dans plâkları.

Khz. PRAG, 470 m.
18,45: Plâk. — Haberler. 18,55: Plâk. 19: Amele neşriyatı 19,10: Plâk. Amele neşriyatı. 19,55: Almanca haberler. — Musahabe. 20, 10 Brüno. 20,45: Musahabe. 21: "A La Ste Anne,, isimli üç perdelik operet. 23,15: Plâk. 23,30: M- Ostrava.

Khz. BRÜNO, 325 m.
18,45: Almanca neşriyat. 19,20: Plâk. 19,45 Amele neşriyatı. 19,55: Prag. 20,10: Popüler armonik konseri. 20,45: Prag. 23,30: M-Ostrava.

Khz. BRATİSLAVA, 298 m.
18,50: Plâk. — Musahabe. 19,10: Haberler. 19,15: Macarca neşriyat. 19,55: Prag. 20,10: Brüno. 20,45: Flim. 21: Prag. 23,15: Macarca haberler. 23,30: Sigan musikisi. ve popüler slav şarkıları. .

Khz. MORAVSKA - OSTRAVA, 269 m.
18,40: Slavca neşriyat. 18,55: Haberler. 19,05: Amele neşriyatı. 19,15: Akordeon solo 19,30: Piyano - keman konseri. 19,55: Prag. 20,10: Brüno. 20,45: Prag. 23,30: Radyo, film taganni ve bir radyo skeçi.

545 Khz. BUDAPEŞTE, 550 m.
21,30: Polidor - Brunswick plâkları. 22,15: Haberler. 22,40: Rigo sigan takımı. 23,15: Tibor Polgar idaresinde sigan takımı.

191 Khz. Deutschlandsender 1571 m.
21,10: Orkestra konseri. 21,55: Musahabe. 23: aHberler. 23,45: Deniz haberleri. 24: Dans musikisi.

904 Khz. Hambur 332 m
20,30: "Störfischer isimli temsid. 21: aHberler. 21,10: Kuartet solist konseri. 23,20: Neşeli musiki. 24 Dans musikisi.

175 Khz. MOSKOVA, 1714 m
19,30: Musahabe — Triyo takımı tarafından popüler Rus musikisi. 21: Plâk. viyolonsel solo, gitar solo, taganni.) 22: Ecnebi dillerle neşriyat.

832 Khz. MOSKOVA, (Stalin) 360 m
17,30: Musahabe. 18: Çocuk neşriyatı19: Edebiyat. 20: oKro ve solist konseri. 22: Dans musikisi.

592 Khz. VIYANA 507 m.:
21,15 Ay üzerindeki kız isimli Stigler'in opereti, 23,30 Haberler, 23,50 Halk triosu tarafından Viyana musikisi, 24,50 Bando muzika.

686 Khz. BELGRAT 437 m.:
21,10 Radyo orkestrası, 22 Orkestra refakatile popüler şarkılar, 22,30 Haberler, 22,45 Bir operet temsilini nakil.

SPOR

Deniz faaliyetleri

27-7-934 cuma günü İstanbul mın takası ikinci teşvik kürek müsabakaları Anadoluhisarı önünde icra edilecektir. Müsabakalara saat 10 da başlanacaktır. Kulüplerin programlarda gösterilen saatlerde hakem dubası ya nında hazır bulunmaları tebliğ olu - nur.

* * *

1 — 20-7-934 tarihinde icra edilen yüzme müsabakalarında 200 metre kurbağalamada Beykozdan Sadi Be - yin kırdığı rekor sehven Türkiye gösterilmişti. Bu derece Türkiye değil, İstanbul rekorudur.

2 — Aynı gün 1500 metre serbest yüzmede Beykozdan Saffan Beyin kır dığı Türkiye rekorundan sonra ikinci seride müsabaka harici yüzen Karamürselden İhsan Beyin 25,22,4 dakikalık derecesi de tekrar kırılan Türkiye rekorudur.

Rusyaya gidecek sporcuları davet

Halkevleri Spor Şubesinden:

25 Temmuz Perşembe günü Rus - yaya gidecek sporcuların 25 Temmuz Çarşamba günü saat on iki buçukta fırka merkezine behemahal gelmeleri lüzumu tebliğ olunur.

Pehlivanları davet

Himayeietfal cemiyetinin Erenköy şubesince Ağustosun on yedinci cuma günü Erenköyünde istasyon civarında fakir ve yetim çocuklar menfaatine büyük bir pehlivan güreşi yaptırılacaktır.

En büyük pehlivanlar davet edilmekte ve lâzımgelen tertibat alınmak tadır

Askerî Tebliğler

Fatih Askerlik şubesine müracaat la hesap memurluğuna talip olanla - rın 1 Fırka karargâhında kabul imtihanları icra edileceğinden I-VIII-934 tarihinde fırka karargâhında bulun - maları ilân olunur.

YENİ NEŞRİYAT

Holivut

Holivut'un 25 Temmuz nüshası güzel resimler ve en son sinema haberlerile intişar etmitşir.

Tepebaşı Belediye bahçesinde

Şehir Tiyatrosu ınatkârları tarafından 26 - 7 - 934 Perşembe günü saat 22 de

ADALAR REVUSU

Yazan Ekrem Reşit

Besteleyen Cemal Reşit

4475

DOKTOR

Rusçuklu Hakkı

Galatasarayda Kanzük eczahanesi karşısında Sabne sokağında 3 numaralı apartımanda 1 numara.

3831

SATILIK ECZANE

İstanbulda, işlek bir yerde satılık bir eczane isteyenlerin İstanbulda ecza taciri Siza ve Benbasat Efendile - re müracaat etmeleri. (1355)

İstanbul Altıncı İcrasından: Beyoğlunda Sıraservilerde 126 numara - da mukim iken ikametgâhı meçhul olan Bursa sabık Osmanlı Bankası Müdürü Vizental Efendiye.

Hacı Resul zade Mehmet Efendiye 6-11-933 tarihli senetle borcunuz olan 300 liranın tahsili için dairemize açılan takip talebi üzerine namınıza çıkarılan ödeme emri ikametgâhımızın meçhul olmasından bilâ tebliğ iade edildiği mübaşirin verdiği meşruhattan anlaşıl mış ve bir ay müddetle ilânen tebli - gat icrasına karar verilmiştir. Tarihi ilândan itibaren borcumuzu ödeme - niz ve icra kanununun 60 ıncı mad - desi 1, 2 ve 3 ve 4 üncü maddelerinde kayıt dairesinde hareket ederek itirazatınızı 6 ıncı icranın 934-1506 numaralı dosyasına bildirmediğiniz - de cebrî icraya devam olunacağı ve ödeme emri makamına kaim olmak üzere ilânen tebliğ olunur. (1362)

Kadıköy İkinci Sulh Hukuk Hâkim liğinden: Kadıköyünde Hünkâr imamında Fıstıklı sokağında 49 No. lu hanede mukim iken vefat eden Selâmi zade Mustafa Bey oğlu Ali Paşanın alacaklı ve borçlularının K. M. nin 560 ıncı maddesi mucibince bir ay zarfında müracaat etmeleri ve alacağını vaktinde yazdırmayan alacaklı - lar mirasçıyı ne şahsan ve ne de terekeye izafeten takip edemiyecekleri ilân olunur. (1358)

Devredilecek ihtira beratı

" Hassas müsademeli tapa" hakkındaki ihtira için istihsal edilmiş olan 25 Mayis 1931 tarih ve 1221 numaralı ihtira beratının ihtiva ettiği hukuk bu kere başkasına devir veyahut icara verilmesi teklif edilmekte olmakla bu hususta fazla malûmat edinmek isteyen zevatın Istanbul'da, Bahçekapu'da Taş hanında 43_48 numaralı idarehaneye müracaat eylemeleri ilân olunur. (1234)

4337

Deniz yolları

İŞLETMESİ

Acenteleri : Karaköy Köprübaşı Tel. 42362 — Sirkeci Mühürdarzade Han. Tel 22740

Ayvalık yolu

BANDIRMA vapuru 25 Temmuz ÇARŞAMBA 19 da Sirkeci rıhtımından kalkacaktır.

(4081) 4469

Trabzon Sür'at yolu

KARADENİZ vapuru 26 Temmuz PERŞEMBE 20 de Galata rıhtımından kalkacak. Gidişte İnebolu, Samsun, Ordu, Gireson, Trabzon, Rize, Hopa'- ya. Dönüşte bunlara ilâveten Pazar, Of, Polathane'ye uğrayacaktır. (4139)

Bartın yolu

BURSA vapuru 26 Temmuz PERŞEMBE 19 da Sirkeci rıhtımında nkalkacaktır. (4140)

Devredilecek ihtira beratı

" Tüfek hazinesindeki fişek bağlarına sürme tertibatına ait islâhat" hakkındaki ihtira için bir berat talebi zımnında Istanbul vilâyetine takdim edilmiş olan 22 Temmuz 1930 ve 14411 evrak numaralı istidanın ihtiva ettiği hukuk bu kere başkasına devir veyahut icara verilmesi teklif edilmekte olmakla bu hususta fazla malûmat edinmek isteyen zevatın Istanbul'da Bahçekapu'da Taş hanında 43-48 numaralı idarehaneye müracaat eylemeleri ilân olunur. (1365)

Adapazarı Belediyesinden:

1— Adapazarı Belediyesi için 150 milimetre kutrunda ve 25 atmosfer tazyika mütehammil 1300 metre pik boru, 6 adet dirsek, 2 adet anahtarlı vana kapalı zarf usuliyle 18-7-934 den 8-8-934 tarihine kadar eksiltmeye konulmuştur,

2 — Talipler 500 liralık muteber banka mektubu ile beraber teklifnamelerini mezkûr tarihe kadar Belediyeye bildirmelidir.

3 — Ihale 8-8-934 çarşamba günü saat 16,30 da yapılacktır.

4 — Uhdesine ihale edilecek olan müteahhidin boruları Adapazarı Istasyonunda teslim etmesi şarttır.

5 — Fennî ve tediye şartnamesini öğrenmek arzu edenlerin hazırlanmış olan şartnameyi Belediyeden isteyebilecekleri ilân olunur. (4043)

4393

Devredilecek ihtira beratı

" Fişek bağlarına ait islâhat " hakkındaki ihtira için bir berat talebi zımnında Istanbul vilâyetine takdim edilmiş olan 22 Temmuz 1930 tarih ve 14410 evrak numaralı müracaat üzerindeki hukuk bu kere başkasına devir veyahut icara verilmesi teklif edilmekte olmakla bu hususta fazla malûmat edinmek isteyen zevatın Istanbul'da, Bahçekapu'da, Taş hanında 43-48 numaralı idarehaneye müracaat eylemeleri ilân olunur. (1364)

Devredilecek ihtira beratı

" Menhol kapakları ve bunların mümasili ve bunlara müteallik islâhat " hakkındaki ihtira için istihsal edilmiş olan 26 Teşrinevel 1929 tarih ve 1538 numaralı ihtira beratının ihtiva ettiği hukuk bu kere başkasına devir veyahut icara verilmesi teklif edilmekte olmakla bu hususta fazla malûmat edinmek isteyen zevatın Istanbul'da, Bahçekapuda Taş hanında 43 - 48 numaralardaki idarehaneye müracaat eylemeleri ilân olunur. (1366)

Devredilecek ihtira beratı

" Mihaniki tavik tertibatı " hakkındaki ihtira için istihsal edilmiş olan 6 Haziran 1932 tarih ve 1668 numaralı ihtira beratının ihtiva ettiği hukuk bu kere başkasına devir veyahut icara verilmesi teklif edilmekte olmakla bu hususta fazla malımat edinmek isteyen zevatın Istanbul'da Bahçe Kapuda Taş hanında 43-48 numaralı idarehaneye müracaat eylemeleri ilân olunur. (1235)

4338

İstanbul Kumandanlığı satınalma komisyonu ilânları

Edremit Askerî Satınalma Komisyonundan :

Edremit ve civardaki kıt'atın 934 senesi ihtiyacı için 100,000 kilo sığır eti kapalı zarf usuliyle satın alınacaktır. Evsaf ve şeraitini öğrenmek isteyenler her gün ve talip olanların ihale günü olan 28-7-934 cumartesi günü saat 15 te Edremit Askerî Alım Satım komisyonuna müra caatları ilân olunur. (3066)

(3577) 3962

* * *

Balıkesir Askerî Satınalma Komisyonundan :

Balıkesir kıtaatı ihtiyacı için 100,000 kilo sığır eti ve 20,000 kilo Sade yağı kapalı zarfla münakasaya konmuştur. Ihalesi 11-8-934 Cumartesi günü saat 10 dadır. Taliplerin şartnameyi görmek üzere her gün ve münakasaya iştirâk için de o gün ve vaktinden evvel teklif ve teminat mektuplariyle Balıkesir Askerî Satınalma Komisyonuna müracaatları. (3073) (3753)

4138

* * *

Fırka kıt'aları ihtiyacı için 18,000 kilo Sade yağı kapalı zarfla münakasaya konmuştur. Ihalesi 31-7-934 salı günü saat 14,30 dadır. Taliplerin nümune ve şartnameyi görmek üzere her gün ve münakasaya iştirâk için de o gün ve vaktinden evvel teklif ve teminat mektuplariyle Fındıklıda İstanbul Kuman danlığı Satınalma komisyonuna müracaatları. (9)

(3903) 4235

* * *

Selimiyede 33 Fırka ihtiyacı için 36,000 kilo patlıcan 36,000 kilo fasulya, 6,000 kilo Bamya, 12,000 kilo Domates kapalı zarfla münakasa ya konmuştur. Ihalesi 31-7-934 salı günü saat 15 tedir. Taliplerin şartnameyi görmek üzere her gün ve münakasaya iştirâk için de o gün ve vaktinden evvel teklif ve teminat mektuplariyle Fındıklıda Istanbul Kumandanlığı Satınalma Komisyonuna müracaatları. (10) (3904)

4236

* * *

Istanbul Kumandanlığına bağlı kıt'aların ihtiyacı için 29,000 kilo patlıcan, 29,000 kiol fasulya, 6,300 kilo bamya ve 8,100 kilo Domates kapalı zarfla münakasaya konmuştur. Ihalesi 31-7-934 salı günü saat 16 dadır Taliplerin şartnameyi görmek üzere her gün ve münakasaya iştir.ak için de o gün ve vaktinden evvel teklif ve teminat mektuplariyle Fındıklıda Istanbul Kumandanlığı Satınalma komisyonuna müracaatları .(12) (3906)

4237

* * *

Fırka Kıt'aalrının ihtiyacı için 22,382 kilo patlıcan, 22,382 kilo fasulya, 2,232 kilo bamya, 9,734 kilo Domates kapalı zarfla münakasaya konmuştur . Ihalesi 31-7-934 salı günü saat 16,30 dadır. Taliplerin şartnameyi görmek üzere her gün ve münakasaya iştirak için de o gün vaktinden evvel teklif ve teminat mektuplariyle Fındıklıda Istanbul Kumandanlığı Satınalma Komisyonuna müracaatları. (13) (3907)

4238

* * *

İzmit Fırka Satınalma Komisyonundan:

Fırkanın Merkez Tuzla ve Boludaki kıt'atın altı aylık ihtiyacı olan (452,700) kilo Un kapalı zarf usulile münakasaya konmuştur. Ihalesi 28 - 7 - 934 Cumartesi günü saat 14 tedir. Isteklilerin şartnameyi gör - mek üzere her gün ve müna - kasaya iştirâk edeceklerin de tayin edilen vakitte İzmit Fırka Satınalma Komisyonuna müracaatları. (3076) (3932)

4271

* * *

Fırka Kıt'atının ihtiyacı için 116,000 kilo Sığır eti ve 19,000 kilo koyun eti kapalı zarfla münakasaya konmuştur. Ihalesi 5-8-934 Pazar günü saat 15,30 dadır. Taliplerin şartnameyi görmek üzere her gün ve münakasaya iştirak için de o gün ve vaktinden evvel teklif ve teminat mektuplarile Fındıklıda Istanbul Kumandanlığı Satınalma Komisyonuna müracaatları. "11,, (3905)

4386

* * *

Istanbul Kumandanlığı Kıt'at ve müessesatı için 30 adet yazı masası pazarlıkla alınacaktır. Ihalesi 26-7-934 Perşembe günü saat 14 tedir. Taliplerin şartnameyi görmek üzere her gün ve pazarlığa iştirâk için de o gün ve vaktinde Fındıklıda Istanbul Kumandanlığı Satınalma komisyonuna müracaatları. (18) (4132)

* * *

Kumandanlığa bağlı müstekil kıt'at ve müessesatın ihtiyacı için 10,000 kilo kuru fasulya pazarlıkla satın alınacaktır. Ihalesi 25-7-934 çarşamba günü saat 14,30 dadır. Taliplerin o gün ve vaktinde Fındıklıda İstanbul Kumandanlığı Satınalma Komisyonu na müracaatları. (17) (4133)

* * *

1. Fırka kıt'alarının ihtiyacı için 18,000 kilo kuru soğan geçen ihalede verilen fiat pahalı görüldüğünden tekrar pazarlığı 26-7-934 perşembe günü saat 14,30 dadır. Taliplerin o gün ve vaktinde Fındıklıda İstanbul Kumandanlığı Satınalma Komisyonuna müracaatları. (19) (4135)

* * *

Fırka kıtaatı ihtiyacı için kapalı zarf usulile mübayaa edileceği 20-7-934 tarihinde Milliyet ve Vakıt gazetelerinde ilân edilen 84,000 kilo sığır eti ve 12.000 kilo koyun eti sehven 116.000 kilo sığır eti ve 19.000 kilo koyun eti olarak yazılmıştı. Alınacak olan miktar 84.000 kilo sığır eti ve 12.000 kilo koyun eti olduğu tashihen ilân olunur. (4134)

İstanbul Haricî Askerî Kıtaat ilânları.

Hava kıtaatı ihtiyacı için Eskişehir Tayyare Alayında üç adet su deposu inşası kapalı zarfla münakasaya konulmuştur. Şartnamelerini görmek isteyenlerin her gün öğleden sonra ve münakasaya iştirâk edeceklerin 11-8-934 cumartesi günü saat 10,5 da teminatlarile birlikte M. M. V. Sa. Al. Ko. Rs. müracaat ları. (4) (3995)

4324

* * *

Hava kıtaatı ihtiyacı için Eskişehir Hava Mektebinde nazarî bir dershane inşası kapalı zarfla münakasaya konulmuştur.. Şartnameleri görmek isteyenlerin her gün öğleden sonra ve münakasaya iştirâk edeceklerin 12-8-934 pazar günü saat 10,5 da teminatlarile birlikte M. M. Ve. Sa. Al. Ko na müracaatları (5) (3996) 4325

* * *

Çorludaki kıt'a ve müesseseler için 5000 kilo kabak, 5000 kilo taze fasulya, 5000 kilo patlıcan, 1500 kilo Bamya, 4000 kilo domates, 1000 kilo yeşil biber 26-7-934 perşembe günü saat 14 de pazarlığı yapılacaktır. Taliplerin Çorluda Üçüncü Kolordu Satın Alma Komisyonuna müracaatları. (9) (4147)

ŞARK DEMIRYOLLARI

EDIRNE IÇIN TENEZZUH TRENI

Şark Demiryolları idaresi tarafından aşağıdaki vakıtnameye tevfikan Temmuz 27 inci cuma günü Istanbul ile Edirne arasında bir tenezzüh treni tertib dilmiştir.

Hususî tenezzüh treni

Istanbul	Kalkış	8,00	Çerkesköy	Kalkış	11,40
Kumkapı	„	8,07	Çorlu	„	12,08
Samatya	„	8,13	Muratli	„	12,38
Yedikule	„	8,17	Seyitler	„	12,58
Bakırköy	„	8,25	Lüleburgaz	„	13,20
Yeşilköy	„	8,33	Alpullu	„	13,46
K. Çekmece	„	8,41	Pehlivanköy	„	14,13
Ispartakule	„	9,13	Uzunköprü	„	14,38
Hadımköy	„	9,38	Pityon	„	14,53
Çatalca	„	10,01	Edirne	„	15,52
Kabakça	„	10,26	Edirne şehir	Varış	16,00
Sinekli	„	11,07			

Bu trende her sınıftan araba ile Beynelmilel Yataklı Vagonlar Kumpanyası tarafından tahsis edilen tenzilâtlı bir büfe vagonu vardır.

Bu tenezzüh treninin tahriki münasebetile hattın bütün istasyonlarından tenezzüh ediculara Edirne için gidiş ve geliş olarak aşağıda gösterilen fevkalâde tenzilâtlı biletler verilecektir.

Istanbul, Kumkapı, Samatya, Yedikule, Bakırköy, Yeşilköy, K. Çekmece, Ispartakule, Hadımköy, Çatalca, Kabakça, Sinekli'den Edirne için gidiş ve geliş :

I inci mevki 8,— Lira
II inci mevki 6,— „
III üncü „ 4,— „

Çerkesköy, Çorlu, Muratlı Seyitler, Lüleburgaz'dan Edirneye gidiş ve geliş :

I inci mevki 6,— Lira
II inci mevki 4,50 „
III üncü „ 3,— „

Kırklareli, Taşağıl, Kavaklı, Babaeski, Alpullu, Pehlivanköy - Uzunköprü'den gidiş ve geliş :

I inci mevki 4,— Lira
II inci mevki 3,— „
III üncü „ 2,— „

Yukarda gösterilen işbu fiatlar gidiş ve geliş ücretlerile bilumum çocukgileri ihtiva etmekte olup büyük yaşta olanlarla dört yaşından yukarı çocuklar hakkında tatbik edilecektir.

4 yaşından aşağı olan çocuklar meccanen seyahat edeceklerdir.

Bu biletler, kayde tabi bagajların nakliyatına, hak bahşetmezler.

Tenezzüh biletleri, ancak azimette, vakıtnamesi yukarda gösterilmiş olan hususî tren için ve avdette ise, Simplon-Şark sür'at lüks treni hariç olmak üzere 2 Ağustos perşembe günü sabahı 107 numaralı trene kadar, bilumum trenlere muteberdir.

Tenezzüh biletleri şimdiden Şark Demiryolları istasyonlarının gişelerinden alınmaktadır.

Hususi trendeki yerler mahdut olduğundan alâkadarların tenezzüh biletlerini önceden almaları tavsiye olunur.

MUDIRIYET

Sümer Bank Umumî Müdürlüğünden:

Sümer Bank hesabına Avrupa'ya, bilmüsabaka makine, Kimya, Demir ve Mensucat Sanayi mühendisliği tahsil için (10) talebe gönderilecektir. Müsabakaya aşağıda yazılı şartları haiz olanlar iştirâk edebilir.

1 — Türk olmak. 2 sini — 18 ilâ 25 arasında olmak. 3 — Askerlik vaziyeti muntazam bulunmak. 4 — Tam sıhhatli olmak. 5 — Bir Türk Lisesinin, son üç sene zarfında çok iyi derecede bakaloryasını almış bulunmak. 6 — Bankaca istenecek kefâleti verebilmek. 7 — Kendi nam ve hesabına Avrupa'da tahsil etmeğe mali vaziyeti müsait olmamak.

Müsabakaya Lise mezunlarından başka Darülfünun Makine ve Kimya şubesi müdavimleri de iştirâk edebileceği gibi mezkûr mektebin son üç sene zarfında ki mezunları da ayrı bir müsabaka imtihanına tâbi tutulmak suretile Avrupa'ya ikmali tahsile gönderilebilirler.

Taliplerin yukarıda yazılı şartları haiz olduklarını mübeyyin talepnamelerle Ankara'da Sümer Bank Umumî Müdürlüğü Y. M. servisine müracaat eylemeleri. (4127)

Nafıa Vekâletinden:

Derincede teslim şartile 12 adet travers arabası pazarlıkla mubayaa edilecektir.

Pazarlık 1 Ağustos 934 tarihine müsadif çarşamba günü saat 15 te Nafıa Vekâleti Müsteşarlık Makamında yapılacaktır.

Taliplerin carî seneye mahsus Ticaret Odası vesikası 150 liralık teminat mektubunu hâmilen aynı gün ve saatte Komisyonda bulunmaları lâzımdır.

Talipler bu hususta şartnameleri Vekâlet Malzeme Müdürlüğünden tedarik edebilirler. (4059)

Deniz Levazım Satınalma Komisyonundan

18,000 kilo Beyaz Ustübü : Kapalı zarfla münakasası 2 Ağustos 934 Perşembe saat
18,000 kilo Elvan Ustübü : 10,30 da.

Deniz Levazım Depoları ihtiyacı için yukarda cins ve miktarı yazılı iki kalem malzeme 16 Ağustos 934 Perşembe günü saat 10,30 da kapalı zarf usulile satın alınacaktır. Şartnamesini görmek isteyenlerin her gün münakasaya gireceklerin de usulü dairesinde kapatılmış teminat ve teklif mektuplariyle Kasımpaşada kâin komisyona müracaatları. (406

Beyoğlu Tapu Başmemurluğundan: Beyoğlunda Feriköy birinci kısım mahallesinde Ok meydanı sokağında yeni 39 No.lu bir bap hane Bahriye yüzbaşılarından Recep Efendinin uhdesinde iken 332 de vefatile bu kere varisi kerimesi Ayşe H.intikal muamelesinin icrası için idareye müracaat etmiş ise de Tapuda kaydı olmadığından senet siz tasarrufat ahkâmına tevfikan muamelesi yapılacağından işbu mahal hakkında tasarruf iddiasında bulunanlar varsa vesaiki tasarrufiyelerile birlikte tarihi ilândan on beş güne kadar 934 - 2566 No. ile Sultanahmette tapu dairesinde Beyoğlu tapu başmemurluğuna müracaatları ilân olunur. (1357)

İstanbul Levazım Amiri Satın Alma Komisyonu İlânları

Istanbul Levazım Amiriğine bağlı kıt'at için 2 ton Lavamarin kömürü müteahhide verilebileceği bi işbu miktar ayrı ayrı 3 lere verilebilmek için üç parça ayrıldığından 19-8-934 Pazar günü saat 14 de kapalı zarfla alınacaktır. Şartnamesini göreceklerin her gün, taliplerin belli saatten evvel tekliflerini Tophanede Komisyona vermeleri. (1

İşte: Aradığınız ve beyeneceğiniz tıraş bıçağı,
İşte: Kemali memnuniyetle kullanacağınız tıraş bıçağı,
İşte: Zevk ve neşe ile tıraş olacağınız tıras bıçağı,
İşte: Cildinizin taravetini muhafaza edecek tıraş bıçağı,
İşte: Tıraş meraklılarının kullandığı tıraş bıçağı,

Registered Germany
POKER PLAY RAZOR BLADE

Senelerdenberi bütün dünyada şöhret kazanmış olan:
POKER
Tıraş bıçakları, emsalsiz cins ve mükemmeliyeti itibarile herkes tarafından tercihan kullanılmaktadır.
Yalnız markasına dikkat ediniz.

POKER tıraş bıçağını tecrübe edenler, artık başka marka bıçak kullanamaz. Umumî depo ve satış mahalli: İSTANBUL - TAHTAKALE No. 10
ANKARA satış deposu SARK PAZARI SOFU ZADE MEHMET EMİN - İZMİR satış deposu: ÖDEMİŞLİ HÜSEYİN HÜSNÜ BEY MAĞAZASIDIR - SAMSUN satış deposu: DURSUN ESREF SİRKETİ

İstanbul C. Müddei-umumiliğinden:

İstanbul ve Usküdar hapishane ve tevkifhaneleri için mubayaa edilecek 525,800 kilo Ekmeğin 22-7-934 tarihinde kapalı zarf usulile yapılması mukarrer münakasası talip zuhur etmediğinden ihale kanunun 18 ci maddesinin C. fıkrasına tevfikan pazarlıkla mubayaası kararlaşmış ve pazarlığın 1 Ağustos 934 çarşamba günü saat 14 de İstanbul Vilâyeti Muhasebeciliğinde icrası tesbit edilmiştir. Şartnameye göre belediyece kabul edilen evsafta birinci nevi ekmek alınacak ve beher çifti 960 gram olacaktır. Ekmekler soğuk olarak teslim edilecek ve kabul doktorların muvafakatile olacaktır. Ret edilen ekmek üç saat zarfında temin edilecek edilmezse farkı müteahhit tarafından verilmek üzere hariçten temin edilecektir. Bütün teahhüt senesi zarfında altı defa bu şekilde hareket mukavelenin feshini muciptir her müessese doktoru tarafından ayda üç defa ve tekmil müesseseler tarafından ayda altı defa ret edilmiş bulunması kezalik mukavelenin feshini muciptir. Mufassal şartname Adliye Levazım Dairesinde mevcuttur. Pazarlığa iştirâk edeceklerin 1-8-934 çarşamba günü saat 14 de İstanbul Vilâyeti Muhasebeciliğinde müteşekkil komisyonu mahsusuna müracaatları ilân olunur. (4105)

İstanbul Ziraat Mektebi Alım Satım komisyonundan:

İstanbul Ziraat Mektebinin Mayıs 935 gayesine kadar ihtiyacı olan et, ekmek mevaddı müşteile ve hayvan yemi 21-8-934 tarihine müsadif salı günü saat 15 de ihale edilmek üzere kapalı zarf usulile münakasaya konulmuştur. Taliplerin seraiti anlamak için her gün ve iştirak için de mezkûr günde İstanbul Maarif Müdürlüğü binasında Liseler Muhasebeciliği nezdindeki Komisyona müracaatları ve teminatı muvakkateli teklif zarflarını mezkûr saata kadar vermeleri. (4136)

Kırklareli Valiliğinden:

1 — Keşif bedeli (6520) lira 23 kuruştan ibaret Kırklareli - Dereköy yolunun 8+834 — 30+744 üncü kilometreleri arasında dört parçada (1936) metre tulindeki şose tamiri.

2 — Keşif bedeli (5881) lira 93 kuruştan ibaret Babaeski - Burgaz yolunun 66+537 — 78+375 inci kilometreleri arasında (7) parçada (1560) metre tulindeki şose esas tamiri.

3 — Keşif bedeli (8163) lira 80 kuruştan ibaret Kırklareli - Vize yolunun 54+765 — 69+997 inci kilometreleri arasında (16) parçada (3133) metre tulindeki şose tamiri kapalı zarf usuliyle ayrı, ayrı münakasaya konmuştur.

4 — Münakasaya iştirak edeceklerin bu gibi inşaatta ehliyet ve liyakatları baş mühendislikçe kabul olunmuş olmaları veyahut mukavelenin imzası tarihinden itibaren on beş gün zarfında bir fen memuriyle teşriki mesai edeceklerine dair noterden musaddak bir taahhütname vermeleri şarttır.

5 — Zarflar münakasa ve müzayede kanununun onuncu maddesi mucibince ihzar edilecektir.

6 — Işbu tamirata ait ihaleler 15 Ağustos 934 çarşamba günü saat on beş on altı ve on yedide yapılacaktır.

7 — Bunlardan maada aynı tarihte saat on beş buçuk ve on altı buçukta ihale edilmek üzere (2455) lira 83 kuruş keşifli Kırklareli - Vize yolunda kâin Usküpdere köprüsünün orta ayaklarının beton olarak inşası işile (1968) lira 93 kuruş keşifli Kırklareli - Hasköy yolunun 13+874 —14+334 üncü kilometreleri arasında (470) metre tulinde şose esas tamiri ayrı, ayrı açık münakasaya konmuştur. İhaleleri Kırklareli Daimî encümeninde yapılacaktır.

8 — Şartname ve keşifnameleriyle taahhüt senedini görmek veya suretlerini almak isteyenlerin Kırklareli Baş Mühendisliğine veya Daimî Encümene müracaatları lâzımdır."

EMLAK VE EYTAM BANKASI İLANLARI

Kapalı Zarfla Satılık Arsa

Sıra No.	Mevkii ve nev'i	Teminat
500	Galata'da Kemankeş mahallesinde Kemeraltı sokak ve tramvay caddesinde eski 83 ve yeni 4 - 6 No. lu eski Voyvoda karakolu arsası.	1110.—

Yukarıda yazılı arsa bedeli peşin tesviye edilmek şartile kapalı zarfla arttırmaya konulduğundan taliplerin Şubemizden bir lira mukabilinde bir kıt'a şartname alarak teklif mektuplarile birlikte ihaleye müsadif 11-8-934 cumartesi günü saat onda Bankamıza tevdi eylemeleri. (4129)

Seydişehir Belediyesinden:

Şehrimize getirilecek menba suyu için lüzumu olan 4200 metro 80 M. M. kutrundaki çelik obru ve teferrüatının 25 Temmuz 934 tarihinde kapalı zarfla yapılacak olan münakasası bu tarihten itibaren on gün müddetle temdit edilmiştir. Fazla tafsilât almak isteyenlerin Belediyemize müracaatları ilân olunur. (4148)

İstanbul Ziraat Bankasından:

Sıra No. su	Semti	Mahallesi	Sokağı	Cinsi	Hissesi	Emlâk No. su	Hisseye göre muhammen kıymeti
1237	Beşiktaş	Yenimahalle	Hallaç	Nim kâgir hane	1/4	18	525 T.L.
1238	Kadıköy	Osmanağa	Köseoğlu	Ahşap hane	9/24	5	1219 „
1239	Büyükdere	Büyükdere	Gülmez		3/16	1	470 „
1240	„	„	Büyükdere Cad.	Arsa	Tamamı	134 eski	500 „
1241	Çengelköy	Çengelköy	Derebağı sokak	Bugün arsı	1/8	10 yeni, 1 eski	38 „
1242	„	„	„		1/8	12 yeni, 6 eski	200 „
1243	„	„	„	„	1/8	8 yeni,6 eski Mü.	50 „
1244	Kadıköy	Osmanağa	Söğütlü Çeşme	Kâgir dükkân üstü oda	9/24	117	1688 „
1245	Beşiktaş	Yenimahalle	Ihlamur	Kâgir hane	1/2	4	3000 „
1246	Fener	Seferikoz	Hisaraltı	Kâgir dört dükkân	Tamamı	70-80-82-84	2800 „
1247	Balat	Karabaş	Karabaş Köprübaşı	Kâgir hane	1/2	32	750 „

Yukarıda yazılı gayrimenkullerden 1241 - 1242 - 1243 numaralıların ihale bedelleri ve pey akçeleri nakden ve diğerlerinin ihale bedelleri ve pey akçeleri nakden veya gayr imübadil bonosile ödenmek üzere satışa çıkarılmıştır. Ihaleleri 11-8-934 cumartesi günü saat on beştedir. Müzayedeye iştirak edeceklerin mezkûr günde saat on dört buçuğa kadar pey akçelerini yatırmaları lâzımdır. Senei haliye vergisile belediye resimleri müşteriye aittir. Şartname Bankamız kapısına asılmıştır. 4027

İstanbul Ziraat Bankasından:

Sıra No.su	Semti	Mahallesi	Sokağı	Cinsi	Hissesi	Emlâk No. su	Hisseye göre muhammen kıymeti
1227	Kumkapı	Tavaşi	Küçükdeniz	Kâgir iki hane	1/2	117-119	3500 T.L.
1228	Beşiktaş	Sinanpaşa	Hasfırın	„ iki dükkân üstünde odalar	111/120	48	3330 „
1229	Burgazadası	Burgazadası	Çarşı Cad.	Ahşap hane ve dükkân	1/4	27-27/1	500 „
1230	Fener	Tevkii Cafer	Murat molla tekkesi	Nim kâgir hane	1/2	35	750 „
1231	Içerenköy	Içerenköy	Bostancıbaşı	Arsa 3894 Metre murabbaı	Tamamı	54-51 eski	425 „
1232	Büyükada	Karanfil	Çınar Cad. ve kakolsokak	Kâgir hane ve dükkân ve fırın ve ahır ve hane	2/24	6-4-2-42-40	1000 „
1233	Usküdar	Yenimahalle	Karamanlı	Ahşap hane	1/5	45	160 „
1234	Kadıköy	Rasimpaşa	Piyasa	Kâgir „	4/10	91	1600 „
1235	Heybeliada	Yalı	Orta	Ahşap „	3/8	8	150 „
1236	Boyacıköy	Boyacıköy	Kanaki	„ „	2/5	1	480 „

Yukarıda yazılı gayrimenkullerin yüzde yedi buçuk pey akçelerile ihale bedelleri nakden veya gayrimübadil obnosile ödenmek üzere mülkiyetleri satışa çıkarılmıştır. Ihaleleri 9-8-934 Perşembe günü saat on beştedir. Müzayedeye gireceklerin mezkûr günde saat on dört buçuğa kadar pey akçelerini yatırmaları lâzımdır. Senei haliye vergisile belediye resimleri müşteriye aittir. Şartname Bankamız kapısına asılmıştır. (3974)

Yarış ve İslâh Encümeninden:

At yarışları

Veli Efendide koşu mahdllinde saat 15 te başlar.
27/7/934 den itibaren altı hafta Cumaları devam edecektir.
Zengin bahsimüşterek - Hususî tren

Çatalca Müstahkem Mevki Kumandanlığı Satınalma Komisyonu Reisliğinden:

Çatalca Müstahkem Mevki kıt'atı ihtiyacı için 18,000 kilo sade yağı 4Ağustos 934 cumartesi günü saat 14,30 da kapalı zarf usuliyle münakasaya konmuştur. Taliplerin muayyen gün ve saatinde teminat mektuplariyle birlikte Hadımköyünde Askerî Satınalma Komisyonuna müracaatları. (3832) 4225

Gayrimübadiller Takdiri kıymet Komisyonundan:

26 Temmuz	Perşembe	863	No.dan	927	No.ya	kadar
28 „	Cumartesi	928	„	1035	„	„
29 „	Pazar	1036	„	1180	„	„

Alacakları mecmuu bin lirayı geçmiyen ve karar numaraları yukarıda yazılı olan Gayri Mübadillerin binde 4,3 nisbetinde nakit istihkaklarını almak üzere hizalarında gösterilen tarihlerde Komisyona müracaat etmeleri. (4149)

Bağ Müzayedesi

Istanbul Ziraat Mektebi Alım Satım komisyonundan:

Halkalıda kâin Istanbul Ziraat Mektebinde 16 dönümden ibaret bağların üzümü 14-8-934 tarihine müsadif salı günü saat 15 te müzayede ile satılacağından taliplerin şeraiti anlamak için her gün ve iştirâk için de mezkûr günde 100 lira teminatı muvakkata parasiyle birlikte Istanbul Maarif Müdürlüğü binasında liseler Muhasebeciliği nezdinde müteşekkil komisyona müracaatları. (4137)

Çatalca Müstahkem Mevki Kumandanlığı Satınalma Komisyonu Reisliğinden:

Çatalca Müstahkem Mevki kıt'aatı ihtiyacı için 180 ton ekmeklik un 4 Ağustos 934 T. Cumartesi günü kapalı zarf usulile saat 14 de münakasaya konmuştur.

Taliplerin teminat mektuplarile birlikte Hadımköyünde Askerî Satınalma Komisyonuna müracaatları. (3830)

4223

Iktisat Vekâletinden:

Ölçüler ve ayar Müdürlüğüne birisi elektrik öbürü mekanik ölçüleri mütehassısı iki fen müşaviri ve biirsi kimya öbürü elektrik diploma mühendisi, iki laburatuvar mühendisile Ankara, Istanbul, Samsun, Mersin ve Izmir'de çalıştırılmak üzere tenikum, Robert Kolej veya San'atlar mektepleri elektrik ve makina şubelerinden mezun 15 ayar fen memuru ve Büro işleri için bir mümeyyiz alınacaktır. Ehliyet imtihanları 31-7-1934 tarihinde Ankara'da Ölçüler ve Ayar Müdürlüğünde ve Istanbul'da nlçüler ve Ayar Baş Müfettişliğinde yapılacaktır. İmtihan mevzularile taliplerin en geç 28-7-934 akşamına kadar Ankara'da Ölçüler ve Ayar Müdürlüğüne vermeleri veya göndermeleri lâzımgelen vesikalar hakkında Ankara'da Ölçüler ve Ayar Müdürlüğünden ve Istanbul, Samsun, Mersin ve Izmir'de Ölçüler ve Ayar Baş Müfettişliklerin- den malûmat alınabilir. Evvelce müracaat etmiş olanların da müracaatlarını yenilemeleri ve noksan vesikalarını tamamlamaları lâzımdır. (4058) 4435

İnhisarlar U. Müdürlüğünden:

1 — Adana Baş Müdiriyeti yaprak tütün anbarının tamir ve tevsiine ait inşaat kapalı zarf usulile kırdırmağa konulmuştur.

2 — Kırdırma şartnamesile evrakı fenniyesinin musaddak suretleri dört lira mukabilinde Cibalideki Levazım Muhasibi Mes'ullüğünden ve Adana Baş Müdüriyetinden alınacaktır.

3 — Kırdırma 15-8-934 tarihine müsadif Çarşamba günü saat (15) de Cibalideki Alım Satım Komisyonumuzda icra olunacaktır.

4 — Teklif mektupları kanundaki hükûmlere göre yukarıda tayin olunan gün ve saatten evvel Komisyona verilmelidir.

5 — Kırdırma şartnamesinin maddei mahsusası mucibince fennî ehliyeti haiz bulunanlar iştirak edebilir.

6 — Her istekli biçilmiş bedelin yüzde yedi buçuğu olan (907) liralık muvakkat teminatı tayin olunan saatten evvel teslim etmelidir.

7 — Kırdırma için tayin olunan saatte tutulması mutat olan zabıt kâğıdı doldurulduktan sonra hiç bir teklif kabul edilmez. (3918)

İstanbul Sıhhî Müesseseler Muhasebeciliğinden

Mülga Çiçek Aşısı Müessesesinde Mevcut bulunan tahminen 2000 kusur kilo hurda demir 29-7-934 pazar günü pazarlıkla saat on birde satılacaktır. Isteklilerin belli vaktinde Demirkapıda Mülga Çiçek Aşısı Müessesesine gelmeleri. (4122)

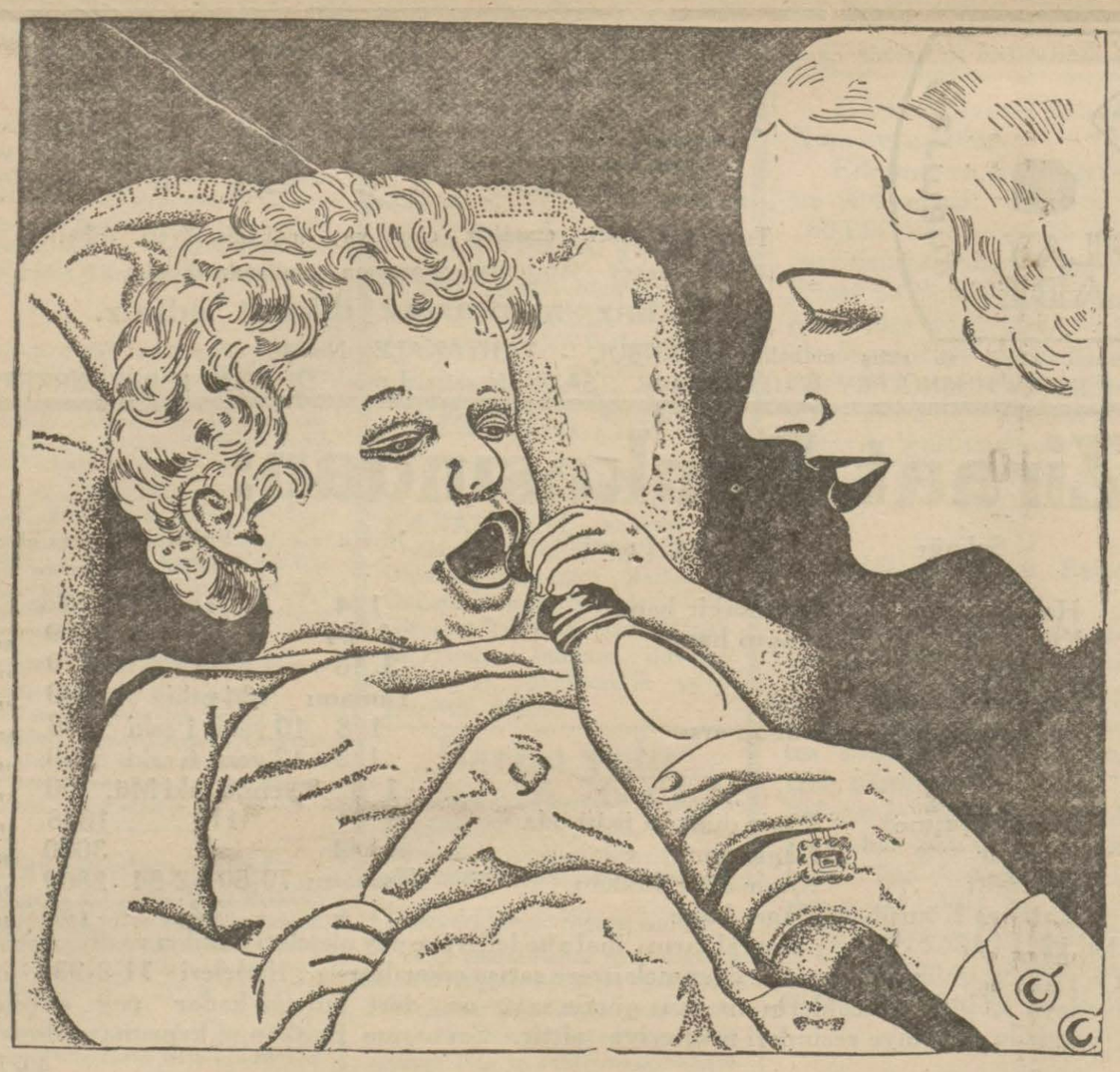

Çocuğunuzun güzel ve kuvvetli olması için içeceği sütü taze ve sıhhî bir surette muhafaza edecek

FRIGIDAIRE

dir. Orada saklayınız

BOURLA BİRADERLER ve Şsı.

VAPURCULUK
TÜRK ANONİM ŞİRKETİ
İSTANBUL ACENTALIĞI
Liman Han, Telefon: 22925.

Izmir ve Mersin SÜRAT YOLU

SADIKZADE vapuru 27 Temmuz CUMA günü saat 11 de Sirkeci rıhtımından kalkarak doğru İzmir, Antalya, Mersine gidecek, Dönüşte bunlara ilâveten Alanya, Küllük, Çanakkaleye uğrıyacaktır.

Izmir sür'at yolu

Her PERŞEMBE günü saat 16 da Galata rıhtımından kalkarak doğru İzmire gidecektir. Bu vapur her pazar günü saat 16 da İzmirden kalkıp doğru İstanbula gelecektir.

Karabiga yolu

Her CUMARTESİ ve ÇARŞAMBA günleri saat 20 de Tophane rıhtımından bir vapur kalkar. Gidiş ve dönüşte mutat iskelelere uğrar.

Izmit yolu

Haftanın CUMA, PAZAR, SALI, ÇARŞAMBA günleri bir vapur saat 9 da Tophane rıhtımından kalkar.

Imroz yolu

Her PERŞEMBE günü Galata rıhtımından saat 18 de bir vapur kalkar. Gidiş ve dönüşte Gelibolu, Lapseki, Çanakkale iskelelerine uğrar.

Dr. Nuri Fehmi
Göz Hekimi
Cağaloğlu Süreyya Bey apart. saat 2-6ya kadar. Telefon 23212
3833

Devredilecek ihtira beratı

" Azeotropik taktir ile alkollardan suyu çıkarmak için usul ve ameliye" hakkındaki ihtira için istihsal edilmiş olan 23 Ağustos 1932 ve 1477 numaralı ihtira beratı üzerindeki hukuk bu kere başkasına devir veya icara verileceğinden bu bapta fazla malûmat edinmk isteyen zevatın Istanbul'da Bahçekapu'da Taş Hanında 43-48 numaralı idarehaneye müracaat etmeleri ilân olunur. (1200)
4309

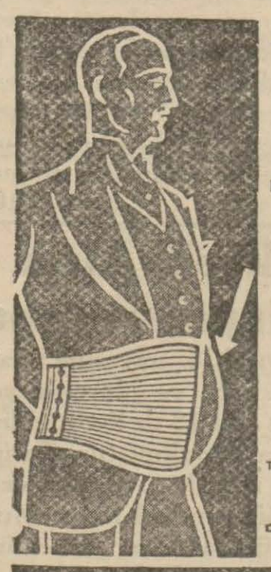

Kendinizi bu tehlikeli şişkinlikten kurtarınız

Hem sıhhatınızı kazanacak, Hem de şik olacaksınız...

Şişmanlığın fazlalığı, cihazların inbisatı ve ya yerinde bulunmamaları; baş ağrıları, sui hazım, inkibaz ve zafiyeti asabiyeye sebebiyet verir ve daha yaşlı ve yorgun görünürsünüz; Linia sentürü; cıhazlarınızı esaslı bir surette tabii yerlerinde tutar ve sıhhatınızın iade desine hizmet ve gençliğin çevik ve mütenasip endamınızı muhafaza eder.

Fiyatı 17 T. Lirası - Siyahı 20 T. Lirasıdır

Talep vukuunda (tehlikeli şişkinlik) musavver Ra.□ katalog meccanen gönderilir.

Yegâne satış mahalli: **J. ROUSSEL**
G.U. Tünel meydanı No.12 - İstiklâl Caddesi No. 385
PARIS; 166, Boulevard Haussmann

HİLÂLİAHMER
Cemiyeti Merkezi Umumisinden:

Eskişehir Hilâliahmer merkez ambarında satılığa çıkarılan eşyadan (Sülüyen, yağlı boya, yeşil toz boya, mukavva, ambalâj kâğıdı, karbit) 26 Temmuz 934 perşembe günü ve (Inşaat malzemesile marangoz edevatı) 28 Temmuz cumartesi günü saat 14 ten 17 ye kadar açık arttırma suretile ambarda satılacağı. Boyaların kıymeti muhmminesi oln (88294) kâğıtlrın muhammen kıymeti (83456) ve Karbitin (52500) inşaat malzemesile marangoz edevatının kıymeti muhammenesi olan (29660) kuruşun yüzde onu nisbetinde depozito akçelerile taliplerin mezkûr günlerde ambardaki satış komisyonuna müracaat eylemeleri ilân olunur. (1324)
4445

Türkiye Hilâliahmer
Cemiyeti Merkezi Umumîsinden:

Eskişehirde Hilâliahmer anbarında fazla miktarda bulunan muhtelif boyalar, bakır takımları, çivi, cam, at kılı galvaniz saç, otomobiller, hayvan örtüleri, inşaat malzemesi, eğe takımları, ve saire az ve çok kullanılmış, yünlü, pamuklu, keten eşya 15 Temmuz 1934 tarihinden itibaren Eskişehirde Merkez anbarında kısım kısım açık arttırma suretile satılacaktır.

Bu eşya ve malzemeyi görmek isteyenler istedikleri zaman Eskişehirde Hilâliahmer anbarındaki satış komisyonuna, satılacak eşya ve malzemenin nevi ve miktarlarını anlamak isteyenler de:

A) Ankara'da Yenişehirde Hilâliahmer merkezi umumîsi muhasebesine,

B) İstanbul'da eski Zaptiye caddesinde Aksaraylılar Hanında Hilâliahmer oyun kağıtları satış deposu müdiriyetine,

C) İzmirde Hilâliahmer merkezine müracaat etmeleri ilân olunur.
[972]
4066

Karaciğer - Mide - Barsak - Taş - Kum hastalıklarına
TUZLA İÇMELERİ VE OTELİ
İçme ve tren fiatlarında mühim tenzilât yapılmıştır.
Hergün Köprüden 6,30 - 7,35 - 8,05 - 9,50 - 11 - 13,15 - 15,10 - 16,45 de Haydarpaşaya giden vapurların trenleri içmelere giderler. 4447

Çatalca Müstahkem Mevki Kumandanlığı Satınalma Komisyonu Reisliğinden:

Çatalca Müstahkem Mevki kıtaatı ihtiyacı için 900,000 kilo mutbak odunu 4 Ağustos 934 cumartesi günü saat 13,30 da kapalı zarf usulile münakasaya konmuştur. Taliplerin teminat mektuplarile birlikte gün ve saatinde Hadım köyünde Askerî Satınalma Komisyonuna müracaatları.
(3831)
3224

YEDİKULE
HAVAGAZI ŞİRKETİ

Atideki maddeleri istihsal etmekte ve satmaktadır:

KOK KÖMÜRÜ (merkezî teshin için)
ZİFT (sert, orta, yumuşak)
KATRAN (bilhassa yol inşasına elverişlidir)
BENZOL (ham)
ASİT FENİK
SATGAZOL (Karbolineum tipi)
SİYAH BOYA (Bilhassa demir için çok elverişlidir)

Her lürlü malûmat almak için: Beyoğlunda, Tünel meydanında Metro Hanında satış şubesine müracaat edilmesi (928) 3999

---

200 Adet Karyola
İstanbul Sıhhî Müesseseler Satınalma Komisyonundan:

Bakırköy Akliye ve Asabiye hastanesi için lüzumu olan 200 adet karyola olbaptaki şartname ve numunesi veçhile ve 7 Ağustos 934 salı günü saat 14 de alenî münakasa suretile ihale edilecektir. Isteklilerin Komisyona ve nümuneyi görmek isteyenlerin Müesseseye müracaatları. (3961)
4296

Umumî Neşriyat ve Yazı İşleri Müdürü ETEM İZZET
Gazetecilik ve Matbaacılık T. A. Ş.

Ergani Bakırı Türk Anonim Şirketinden:

1 — Aşağıda müfredatı gösterilen binaların inşatı kapalı zarf usulile toptan münakasaya konulmuştur.

a) Idarehane binası - Maden sahası üzerinde.

b) Hastahane binası - Maden sahasından iki bin metre mesfede.

c) Müdür evi binası - Maden sahasından üç bin metre mesafede

d) Dört aile ikametine mahsus olarak bir çatı altında inşa edilecek memurin evleri binası - Maden sahasından üç bin metre mesafede.

e) On iki aile ikametine mahsus olarak bir çatı altında inşa olunacak usta başı evleri binası - Maden sahasından bin metre mesafede.

2 — Talipler evvelce bu gibi işleri başarmış olduklarına dair muteber evrak ibraz ederek şartname ve mukavele suretleri ile vahidi kıyasî fiat cetvellerini Şirketin Bahçekapıda Taş Handa kâin Idarei Merkeziyesinden beş lira mukabilinde alabilirler.

3 — Teklifler nihayet Ağustosun dokuzuncu perşembe günü saat on beşe kadar kabul edilecektir.

4 — Münakasaya girmek istiyenler beşinci madde mucibince dolduracakları fiat cetvellerini muhtevi zarfı ve şartname ahkâmının kabulünü mutazammın imzalı bir varaka ile istitaatı fenniye ve maliyelerini müsbit birer vesikayı, Türkiyede müesses ve muteber bir banka tarafından verilmiş muvakkat mektubu ile birlikte diğer bir zarfa koyarak, üçüncü maddede tayin olunan vakte kadar, Şirket Müdüriyeti Umumiyesine makbuz mukabilinde tevdi edeceklerdir. Muvakkat teminat mektubu yirmi bin liralık olacak ve ihalenin takarrüründe teminat miktarı iki misline iblâğ edilecektir.

5 — Teklifler her bina için ayrı olmak üzere vahidi kıyasi fiyatı esasına göre hesap ve tayin olunacaktır.

6 — Tekliflerin şartname ile fiat cetvelleri münderecatına tamamen uygun olması meşruttur.

7 — Fiat cetvellerinin tetkikinden sonra Şirket bu inşaatı münasip gördüğü talibe vermekte, yahut ihaleyi tehir veya yapılan münakasayı fesheylemekte muhtar olacaktır.

8 — Inşaat hakkında fazla malûmat almak ve mevcut plânları görmek isteyenler Temmuzun Yirmi dokuzuncu gününe kadar (dahil) her gün saat ondan saat on üçe kadar Şirketin merkezi idaresine müracaat edebilirler.
4449

Deniz Levazım Satınalma Komisyonundan:

Ton	
30	Dizel Mayi Mahruku pazarlıkla Mübayaası: 26 Temmuz 934 Perşembe günü 14 saat de.
30	Dizel Mayi Mahruku pazarlıkla mubayaası: 26 Temmuz 934 perşembe günü saat 15 de.

Deniz kuvvetleri ihtiyacı için yukarda cins ve miktarı yazılı mayi mahruku hizalarında gösterilen tarihlerde pazarlıkla satın alınacaktır. Şartnamelerini görmek ve almak isteyenlerin her gün, pazarlığa iştirak edeceklerin de muayyen gün ve saatte Kasımpaşada kâin komisyona müracaatları. (3973)
4353