Küçük sanatlarla meşgul bir kısım ecnebilerin bugünden itibaren işlerini terketmeleri lâzım gelmektedir.

Milliyet

Sahip ve Başmuharriri : Siirt Meb'usu MAHMUT

San Fransiscodaki grev komitesi grevin bittiğini ilân etmiştir. Şehirde tabiî vaziyet avdet etmektedir.

FIATI 5 KURUŞTUR. 9 uncu sene No. 3033 CUMARTESI 21 Temmuz 1934 Tel: { Müdür : 24318, Yazı işleri müdürü : 24319. Idare ve Matbaa : 24310.

Corporatisme

Son devirlerin iktısadî nizamında yeni bir cereyan görülmeğe başladı: *Corporatisme!*

Bunun zuhuru devletçilik fikirlerinin zuhuru ile beraberdir. İkisi âdeta mahmuzbaşı beraber yürümüşler ve beraber ilerlemişlerdir. Filhakika devletçilik yeni bir şey değildir. Nitekim *corporatisme* de yeni bir şey değildir.

Orta asırlarda, bilhassa Flandre'da, Holânda ve Almanya şehirlerinde tekemmül eden bu cereyan, o zamanın iktısadiyatında hâkim bir rol oynamış ve nihayet Fransada *Colbertişme* ile en yüksek zirvesine erişmiştir. Ancak *Colbert*'dir ki bu Lonca usulünü gayet iyi bir şekilde anlamış ve bir çok "tip istihsal müesseselerile" bunu devletin hududu dahiline sokmuştur. Ve *corporation*lar, sonra *Turgot*'dan esaslı bir yumruk yiyene kadar kâh aksayarak, kâh ilerliyerek devam edip durmuştur.

Bu itibarla *corporatisme*'e yeni bir cereyan demek doğru olmıyabilir. Fakat bunun son tezahürlerine bakacak ve öte devirlerin iktısadî imkânlarile bugünün iktısadî imkânlarını mukayese edecek olursak *corporatisme*'in bu şeklini en son moda bir cereyan olarak kabul etmek zaruretinde kalırız.

Netekim zamanımızın iktısatçılarından bir çoğu da bunun babasını, Colbert değil belki Lenine olarak tanımaktadırlar.

Bu cereyan ilk defa Sovyet Rusyada başlamış ve sonra diktatörlükle idare edilen diğer muhtelif Avrupa devletleri tarafından kabul edilmiştir.

Bu itibarla bir çok iktısatçılar, bugünkü *corporatif* sistemi, makul bir devletçilikten ziyade, diktatörlüklerin iktısadî sistemi olarak tavsif etmektedirler.

Yoksa beşiği beynelmilelci Sovyet Rusya olan bir usulü, bunun tamamile aksi bir rejime sahip olan İtalyan Faşizminin kabul etmesi ve teşkilâtlandırması başka ne şekilde tefsir edilebilir?

Bir iki gün evvel gazetelerde intişar eden bir ajans telgrafından öğreniyoruz ki; Dollfuss Avusturyası da resmen *Corporatif* usulünü kabul etmektedir. Avusturyanın bu vadide attığı adma şaşmamalıdır. Çünkü Dollfuss Hükûmeti bundan bir kaç gün evvel istifa etmiş ve gene M. Dollfuss bir kaç nezareti daha uhtesine alarak yeniden kabinesini tesis ederken Avusturyada haiz olduğu diktatörlük mevkiini daha kuvvetlendirmişti.

Bu itibarla da eski *corporation*'larla bugünkü *corporation*'lar arasında esaslı bir fark göze çarpmaktadır. Bütün bu noktalara rağmen bugün İtalyada bir kanunla resmen kabul edilen *corporation*'un hakiki mahiyetini ve haiz olduğu mana henüz esaslı bir surette tesbit edilememiştir. Zaman ve bunun tatbikatı bize vaziyeti olduğu gibi gösterecektir.

Evvelemirde *corporatisme*'in gayesi nedir? Buna bakalım:

Bunun gayesi, en hurda teferrüatına kadar memleketin iktısadiyatını zapt ve rapt altına almaktadır. Bir memleketin iktısadiyatı bir küldür. bunun muhtelif şubelerini biribirinden tefrik etmek kabil değildir. Onun için heyeti umumiyeyi muhtelif cüzülerile ahenktar kılmak ve her birisi arasında bir rabıta tesis etmek lâzımdır. Halbuki sendika böyle değildir. Sendika her şeyden evvel, iş münasebetlerinin zapt ve raptına, maaşlara, gündeliklere, velhâsıl gerek iş sahipleri arasında istihsal ve fiat noktai nazarından,ve gerek işçilerle, sermayedarlar arasında ücret cihetinden çıkan ihtilâflara bakar.

Bunun için corporation'un vazifesi daha büyüktür. Bunların biribirine bağlanarak ve nihayet alâkadar bir nezaret tarafından idaresi yani merkezileştirilmesi, bir memleketin iktısadiyatında bir ahenk vücuda getirir.

Bu hususta İtalyan Nazırlarından M. Biagi diyor ki:

— *Yeni bir iktısadî nizam vücuda getirecek olan bu teşekkül, hukukan teşekkül etmiş olan muhtelif istihsal şubelerinin autodiscipline'i üzerine müessestir. Yani corporation, istihsalin şu veya bu şubesini tanzim etmek kudretine malik olacaktır.*

Corporation'un lâzımı gayri müfariki olan bu şerait dahilinde teşebbüsü şahsî ortadan kalkmıyacak mıdır?

İşte mühim olan cihet budur.

Çünkü maksadı teşekkülü ile *corporation* zaten *Liberalisme*'i reddetmektedir. Fakat bu reddediş acaba kendisine *Socialisme* yanında bir mevki ayırıyor mu?

Bunun faşist İtalyada yer bulacağını hiç zannetmiyoruz. İtalya, 1926 tarihli *Carta del Lavoro* denilen iktısat kanununda tesbit edilen, fakat yeni teşkilâtın hukukî esasları hakkında kat'iyet ifade etmiyen umumî hükümleri, on beş maddelik yeni bir kanunla sarih ve vâzıh bir şekle ifrağ ederken bu noktayı bilhassa düşünmüştür.

Faşizm liberalisme'i reddettiği gibi teşebbüsü şahsîye ve tasarrufa manidir diye sosyalizmi de kabul etmemiştir. Bunun için umumun menfaatini gözönünde bulundurarak, şahsî menfatleri tanıyor ve bunları biribirile uzlaştırmağa çalışıyor.

M. Biagi bunu şu suretle izah etmektedir:

— *Corporation'ların teşebbüsü şahsiyi ortadan kaldırdığı kat'iyyen doğru değildir. Hiç şüphe yok ki her nevi sanayi milli bir çerçeve dahilinde nizam altına alınacaktır. Ve patronlar tayin edilen hudut dahilinde hareket etmek serbestisine malik bulunacaklardır. Meselâ sokakta gidiyorsunuz, eğer bir polis memuru sizi umumî menfaat noktai nazarından sağ tarafı takibe mecbur ederse, kendisine (hayır efendim ben seyrisefer serbestisine malikim mi, dersiniz..)*

Bu noktayı anlamak lâzımdır. Bir tarafta herhangi bir sanayiin umumî idaresi, diğer taraftan muhtelif işlerin idaresi vardır. Biri corporation'un işidir. Diğeri teşebbüsü şahsiye kalır.,,

Acaba teşebbüsü şahsî, bu umumî menfaat endişesinin kuvveti altında fazla hırpalanmıyacak mıdır? Bu hususta henüz sarih bir söz söyliyecek mevkide değiliz. Çünkü corporationun vaziyeti, kanunların sarahati ne olursa olsun tatbikatta alacağı şekille daha ziyade tavazzuh edecektir. Çünkü iktısadî âlem, her bir cüzü yekdiğerile daima imtizaç halinde bulunan bir saat gibidir. Her hangi bir vidasının bir az gevşemesi veyahut fazla sıkıştırılması heyeti umumiye üzerine icrayi tesir eder. Ya ileri veyahut geri gider. Veya durur.

Bunun için corporation'u idare eden ellerin dirayeti bu mühim noktanın halline yardım edecektir.

Yukarıda, *corporation*'ların iki tarafa karşı olan inhimakini kaydettik. Çünkü faşizm amele ve patron kuvvetlerini *corporation* namı altında bir teşekküle tabi tutmakla herkesi mesleklerinin müşterek menfaatlerini müdafaaya, sonra da umumun menfatini vikayeye davet etmiştir.

Bu iki menfaat arasında bir tevazün teessüs etmek imkân dahilinde midir?

Hiç şüphesiz böyle bir imkân vardır. Fakat bu cereyanın ortada muvazenede kalmıyarak bir taraftan bir tarafa da kayması çok mümkündür.

Her halde zaman bize bu cereyanın tatbik edildiği memleketlerde ne şekilde bir netice vereceğini ve ne veçhe arzedeceğini gösterecektir

* *

Küçük esnaf kanununun tatbikatı

Bir kısım ecnebiler bugün işlerini bırakmış olacaklar

Geniş vakit bırakıldığı için bunlar işlerini müsait şerait içinde devretmişlerdir

Bugünden itibaren Türkiyede icrayi san'at edemiyecek olan ecnebi küçük esnafından bir seyyar satıcı ve bir bar garsonu

Türkiyede Türk vatandaşlarma hasredilmiş olan sanat ve hizmetlerle meşgul olan ecnebilerden bir kısmına sanatlarını terketmeleri için verilen ve 21 - 5 932 tarihinde başlıyan mühlet dün akşam nihayet bulmuştur. Bu sabahtan itibaren Türkiyede ecnebilerin yapamıyacakları sanat ve hizmetler şunlardır.:

Şoförlük ve muavinliği, seyyah tercümanlığı ve rehberlik, berberlik, elbise, kasket imalâtçılığı, kundura imalâtçılığı, borsalarda mübayaacılık ve alelumum çalgıcılık, bugünden itibaren sıkı kontrola tâbi tutularak içlerinden ecnebi olup olmadığı tekik edilecektir.

(Devamı 2 inci sahifede)

Gazi Hz.

Reisicümhur Hz. dün saat beşe kadar Dolmabahçe sarayında meşgul olmuşlar ve akşam üzeri Yalovaya gitmişlerdir.

Reisicümhur Hz. ile birlikte şehrimize gelmiş olan Dahiliye Vekili Şükrü Kaya Bey de dün öğleden sonra Yalovaya gitmiştir.

Yunan tayyareleri dün gelmediler

Havanın muhalefeti tayyarelerin hareketine mani oldu

Şehrimizi ziyaret edeceğini yazdığımız üç Yunan tayyaresi ile on dört Yuann tayyareci zabit, dün havanın muhalefetinden dolayı gelememişlerdir. Dün sabah kolordu erkânı harbiye reisi Miralay Tevfik Bey, Tayyare Cemiyeti İstanbul şubesi reisi Hasan Fehmi, müfettişlerden Baha Sait, Bahri, İsmail Hakkı, Ali Rıza beyler, piyanko müdürlüğü erkânından Feridun ve Fazıl, şube muakkibi Salâhattin Beyler ve Yeşilköyde bulunan tayyarecilerimiz ve gazeteciler Yunanlı dostlarımızı öğleye kadar Yeşilköy tayyare meydanında beklemişlerse de misafirlerin hareketlerini tehir ettikleri anlaşılmıştır. Tayvareciler bu sabah yedide Atinadan Selâniğe hareket

(Devamı 6 mcı sahifede)

Kurultay hazırlığı

Cemiyete gönderilen 50 kadar tez tasnif ediliyor

Kurultaya iştirak edecek zevatın dört yüzü geçeceği tahmin edilmektedir

Kurultayin içtima edeceği Dolmabahçe sarayının dahilinden bir manzara

Türk dili tetkik cemiyeti kâtibi umumîlik bürosu Dolmabahçede toplanacak ikinci dil kurultayı hazırlıklarına devam etmektedir. Bu defaki kurultaym birincisinden daha ehemmiyetli olacağına şüphe yoktur. Beynelmilel şöhret ve kıy-

(Devamı 5 inci sahifede)

Fransız kabinesinde yeni bir sarsıntı alâmetleri

Tardieu-Chautemps meselesinde Radikaller bir cephe almağa karar verdiler

Tardieu çekilmezse Radikal nazırlar çekilecekler mi?

M. Tardieu

PARIS, 20 (A.A.) — M. Tardieu'nun tahkikat komisyonundaki şahadetine ittilâ kesbeder etmez M. Herriot, hâdisenin ne gibi âkıbetler tevlit edeceğini tetkik etmek ve icap eden kararları ittihaz eylemek için kabulü lâzım gelen usulü araştırmıştır. M. Herriot, Radikal fırkanm bu bapta tak dirde bulunmak ve hüküm vere - bilmek için lâzımgelen anasırı ancak kabinede yapılacak müzakerattan sonra elde edebileceği mütaleasında bulunmuştur.

Radikal fırkası rüesası, M. Chautemps ile mutabık kalarak bu kararı vermişlerdir. Radikal nazırlar, kabinenin yarın toplanmasını istemişlerdir. Bu toplantıda tabiatile M. Herriot da hazır bulunacaktır.

Kabinede yapılacak müzakereler Radikal fırkasnı tatmin etmediği takdirde mebuslardan ve âyandan, fırka icra komitesile başlıca komisyonlar azasından mürekkep bir komite âcilen içtimaa davet edilecek ve bu komite lâzım gelen kararları kemali salâhiyetle ittihaz edecek ve icabında Radikal nazırlarm hükûmetten çekilmelerine karar verecektir. Maamafih ya M. Doumergue'in meselede hakemlik yapması veyahut Radikal fırkanın tatmin ve teskini suretile bu son tedbine müracaat edilmiyeceği ümit olunmaktadır. Nazırlar, yarın öğleden sonra saat 17 de M. Cheron'un riyasetinde toplanacaktır.

Telefonla kendisine müracaat olunan M.Doumergue yorgun olduğundan dolayı bu müzakeratta hazır bulunmak üzre Parise gelemiyeceğine müteessif bulunduğunu bildirmiştir.

Kendisine bu müzakerelerin neticeleri saatı saatine bildirilecektir.

Radikal nazırlar, arkadaşlarıla beraber şimdiki ahval ve şerait al-

(Devamı 2 inci sahifede)

Şehrimizdeki dünkü spor faaliyeti

Dünkü spor faaliyetinden sahneler : Yukarda: Modadaki yelken yarışları — İktısat Vekili Celâl Bey Fener - Viyana maçını seyrediyor. Aşağıda : Fahreddin Paşa Fener kalecisini tebrik ediyor. Sağda : Fenerin attığı biricik gol Viyana kalesinde

Meclis Reisi

Kâzım Paşa Hz. Vecihi Tayyare mektebini gezdiler

Dün sabah altıda Kâzım Paşa Hazretleri maiyetlerile birlikte hu-

(Devamı 6 mcı sahifede)

BUGÜN

2 inci sahifede

ECNEBİ MATBUATI VE SON HABERLER
3 üncü sahifede

YALOVAYA NE LAZIM?
Felek

SAM AMCA HASTA
Mümtaz FAİK
4 üncü sahifede

VİKİRLER ve İNSANLAR
Nurullah ATA

ÖZ DİLİMİZLE
M. SALAHATTİN
5 inci sahifede

ÇOCUK

Wiyana: 2 - Fener: 1

Ikinci maç Pazartesiye ya Beşiktaş veya Fener - Beşiktaş muhtelitiyle yapacaktır

Teniste Hasan Şirinyanı mağlûp etti, Moda da yelken yarışları ve yüzme yarışları yapıldı

Viyana *W.A.C.* takımı ilk maçını dün Fenerbahçe stadında Fenerbahçe takımile yaptı.

Maçı seyre gelen altı yedi bin kişi arasında İktısat Vekili Celâl Bey, Fahrettin Paşa ve bazı mebuslar da vardı.

Büyük maçtan evvel, dün yazdığımız gibi, Fenerbahçe tenis kortlarında tenis antrenörü Mısırlı Hasan ile bu senenin "Milliyet,, turnuvası şampiyonu Şirinyan arasın daki tenis maçı epey kalabalık bir meraklı kütlesi önünde oynandı.

Çok güzel olan bu ttenis maçında Hasan fevkalâde güzel bekhendleri, uzun ve plâse vuruşları, kruaze oyunlarile çok alkışlandı, ve Şirinyanı 2 - 6, 2 - 6, 3 - 6 gibi çok faik bir vaziyette mağlûp etti.

Büyük maçtan evvel bu tenis mü sabakası oynanırken, diğer taraftan da, futbol sahasında Istanbul küçükleri muhtelitile Fenerbahçe küçükleri arasında bir maç yapıldı. Güzel bir oyun çıkaran Fener küçükleri muhteliti 3 - 0 yendiler.

Fenerbahçe ikinci Reisi Hayri Celâl bey tarafından iki takımın küçüc futbolcularına madalyeler dağıtıldıktan sonra Viyanalı futbol-

(Devamı 5 inci sahifede)

TARİHİ TEFRİKA: 91 21 Tem

İttihat ve Terakki!

(BAHAEDDİN ŞAKİR BEYİN BIRAKTIGI VESIKALARA GÖRE)

Giridin Izzeddin hapisanesinde mevkuf Türklerin öldürülmesi kararlaştırılmıştı

Bu Türk aza arasında Terakki ve Ittihat Cemiyeti Hanya şubesi reisi olan Mustafa Tevfik Bey de bulunuyordu. Mustafa Tevfik Bey Prens Jorjun gösterdiği cebrü şiddet sayesinde kurduğu Girit Millet Meclisi hakkında Parise şunları bildiriyordu:

"Temmuzun iptidasında Millet Meclisi toplandı. Bütün Hıristiyan aza Giridin Yunanistana ilhakını ilân ettiler. Bunun üzerine Giridi himaye eden devletlerden cevap gelinceye kadar meclisin müzakerelerini tatil etmesine karar verildi. Hâmi devletler tarafından gelen cevapta ilhakın reddedilmesi ve dahilî ıslahatın emrolunması üzerine Prens Jorjla taraftarları heyecana düştüler. Zorla temin ettikleri ekseriyetle istediklerini yapmağa muvaffak olamadılar.

Bu muvaffakıyetsizlik üzerine Prens Jorj ile taraftarları Yunan gazetelerinde Türkler aleyhinde neşriyat yaptırmıya başladılar. Bu neşriyat Türklerin Hıristiyanlar tarafından katliâm edilmeleri için bir mukaddime sayılıyor. Gûya Giritteki Türkler Giridin Yunanistana iltihakına mâni oluyorlarmış. Türkler ortadan kaldırılmadıkça iltihak gayesinde muvaffakıyet hasıl olamıyacağı için Prens Jorj ile taraftarları Türklerin öldürülmelerini elzem addediyorlar.

Türkler, mutasavver olan bu cinayetlerden kurtulmak için lâzımgelen yerlere kalemle ve ağızla müracaat ederek himaye edileceklerine dair kavi vaatler almışlardır Ayni zamanda hâmi devletlerin mümessilleri katliâmı tasavvur eden Prens Jorj taraftarlarını yanlarına çağırarak şayet katliâm yapılacak olurs, kendilerini mes'ûl tutacaklarını söylemişlerdir.

Buna rağmen Yunanlı reisler hiç çekinmeden: "Girit Türkleri - nin müsavata nail olmalarma kat'iyyen razı değiliz. Onların katil ve idamları bizce vatanî bir vazife - dir.,, demekten çekinmiyorlar.

Giridin Izzettin hapishanesinde mevkuf olan Türklerin öldürülmeleri kararlaştırılmıştı. Fakat bu cinayetten vaktile haber alınarak biçare mahpuslar kurtarıldı.,,

Giritliler Hıristiyan idaresi altında inledikleri halde hürriyet cereyanlarına ve istibdadı yıkmak hareketlerine karşı müttehit bir cephe gösteremiyorlardı. Çünkü mutaassıp olanların nazarında padişaha ve halifeye karşı gelmek gûya günahtı. Taassubun, insanların nasıl gözünü körettiğine bundan daha acıklı bir misal bulunamaz: Şahsî ve millî namus varsın düşmanlar tarafından çiğnensin, fakat onları çiğneten halifeye el sürülmesin!

Filhakika, Girit Beylerinden bazıları Hanya'daki maarif matbaasında basılan "Sadayi Girit,, gazetesinin Mes'ûl Müdürlüğünü Apti Ağa Zade Rifat Efendiye ve Başmuharrirliğini de Mehmet Mac't Beye vermişlerdi. Ahmet Lütfi ve Mustafa Tevfik Beyler gibi Osmanlı Terakki ve Ittihat Cemiyetinin faal azası o gazeteye yaklaştırılmamışlardı. Çünkü onlar "Kâfir yeni Osmanlılardan,, idiler ve zalim Abdülhamidi methetmiyecekleri muhakkaktı. Ahmet Lütfi ve Mustafa Tevfik Beyler gazeteye yazı yazacak olurlarsa, Girit'te Terakki ve Ittihat Cemiyeti azasının çoğalmasından ve Jön Türklerin kuvvetlenmesinden korkuluyordu. Bir rivayete göre "Sadayi Girit,, Umumî Meclis intihabatında şahsî menfaatler teminine alet edinilmek üzere tesis edilen bir gazete idi. Abdülhamidin adamlarından olmakla beraber kendisini hürfikirli bir adam gibi gösteren Celâl Arif Bey isminde birisi Giride uğramıştı. Oradan Parise gidecekti. Gerek bu Celâl Bey, gerekse Giritteki mutaassıp muhitin düşünceleri hakkında Hanya'dan Parise yazılan bir mektupta deniliyordu ki:

"Celâl Bey, büyük adamlarımızın hilâfetin değiştirilmesine razı olmadıklarını söylüyor. Şu kadar var ki Sultan Abdülhamit Han Efendimiz kanunu esasîyi icra mevkiine koyarsa, o zaman Şehzade Burhaneddin Efendinin Veliaht tayin edilmesine muvafakat edeceklerdir. Bu büyük adamlarımız bu fikirlerini Abdülhamit Efendimize kat'î surette söylemek cesaretini ve hamiyetini göstermişlerdir. Eğer Sultan Hamit Efendimiz buna razı olmazsa onun mübarek şahsına taarruz ettirilmiyeceğinden başka, irtihali halinde dahi yerine geçecek olan hanedan azasından hiç birisi meşrutiyet idaresini kabul etmedikçe padişah ve halife olarak tanılmıyacaktır.

Celâl Bey tarafından ortaya atılan bu sözlerin ihtiva ettiği tezviratı ve melâneti idrâk buyurursunuz. Tafsilâta hacet yoktur. Abdülhamit artık yerine Şehzade Burhaneddin Efendiyi geçiremiyeceğini anladığından, şimdi milleti kandırmıya çalışıyor. Buna muvaffak olursa, o zaman Avrupalılara "Işte miletim razı oldu, müdahaleye hakkınız yoktur" diyecektir."

Abdülhamidin bu gibi mukabil tedbirleri eksik değildi. Terakki ve Ittihat Cemiyetinin icraatını ve neşriyatını sekteye uğratmak için Adamları da, bir taraftan öteye beriye ajanlar saldırmak, diğer taraftan neşriyat yapmak suretile çalışıyorlardı. Meselâ Kahirede Rüfaî zade Mehmet Şekip Efendi namında birisi Abdülhamidin yaptığı zulümleri örtmek ve halifeyi methetmek üzere "Intibah,, namında bir gazete çıkarıyodu. Bu hezeyanamenin bir fransızca nüshası da Pariste intişar ediyordu. Bu Rüfaî Zade Mehmet Şekip Efendi kimdi? Giritlilerin fikrine bakılırsa, Mehmet Şekip Efendi Hicaz Demiryolunda istihdam edilen bir zabitti. Oradan kaçarak bir gün perişan ve açlıktan bitap bir halde Hanya'ya gelmişti. Hanya'daki Terakki ve Ittihat Cemiyeti azası onun haline acımışlar, ona bakmışlar, yedirmişler, içirmişler, aralarında para toplıyarak Marsilyaya kadar seyahat parasını da temin etmişler ve Mehmet Şekip Efendiyi Marsilyaya göndermişlerdi. Aradan bir kaç ay geçtikten sonra ayni Mehmet Şekip Efendi Abdülhamidin meddahı olarak ortaya çıkıyor ve Kahirede, Pariste gazeteler neşrediyordu. O devirde böyle maceraperestler çok olduğundan, fırsat bulan bir kimse, Abdülhamitten para sızdırmaktan geri kalmadığından ve ahlâkı metin ve mesleğinde sebatkâr pek az kimselere tesadüf edildiğinden buna hayret etmemek lâzımgelir.

Girit islâmlarının hali 1906 senesi teşrinievvelinde çok acıklı bir şekil almıştı. Bir taraftan Triso isyanı zuhur etmişti. Intihabatta ekseriyet kazanmaları zorla menedilen komiteciler dağlara çıkmışlardı. Bunlar haklarını silâhları ile müdafaa etmek istiyorlardı. Diğer taraftan Giridin büsbütün Yunanistana ilhakı için lâzım olan hazırlıklar yapılıyordu. Yakında hâmi devletlerin askerlerini Giritten çekecekleri ve onların yerine Yunan askeri getirileceği söyleniyordu. Hanya'daki Terakki ve Ittihat Cemiyeti Şubesinden Parise yazılan mektuplarda deniliyordu ki:

— Bitmedi —

HARİCÎ HABERLER

Amerikada vaziyet duruluyor

Umumî grev komitesi grevin bittiğini ilân etti

Son Fransisco grev komitesi şehri ablokadan vazgeçmiş ıokanta ve mağazalar açılmıştır

NEVYORK, 20.A.A. — Grev komitesi 174 reye karşı 191 rey ile umumi grevin bittiğini kabul etmiştir.

Oakland'da grev komitesi, San Francisco'da vaziyetten dolayi artık greve devam etmekte mana kalmadığını bildirmiştir.

Polis 25 komünist tevkif etmiştir.

Sendikaya dahil olmıyan bir işçi grev taraftarları tarafından yaralanmıştır.

Tesanüt grevi yapanlar

SAN FRANCISCO, 20.A.A. — Grev komitesinin kararı tesanüt grevi yapan bütün sendikaların tekrar işlerine başlamalarına saik olmuştur.

Yeni bir ihtilâf

PORTLAND, 20.A.A. — Oregon hükûmet reisi asayişin temini için milli muhafızların seferber edilmesini emretmiştir. Bu karar iş federasyonunu kızdırmıştır. Federasyon umumi kâtibi, umumi grev kararını son hadde kadar tehir edeceklerine dair işçi idarleri tarafından ayâandan M. Vagner'e verdikleri sözün hükmü kalmadığını bildirmiştir.

PORTLAND, 20.A.A. — Grev komitesi, şehirden 10 mil mesafede bulunan millî muhafızlar şehre girdiği takdirde umumî grev ilân edileceğini bildirmiştir.

San Fransiskonun zararı

SAN FRANSISCO, 20.A.A. — Vali karışıklıklar olmıyacağına kanaat getirene kadar millî muhafızları şehirden geri çekmiyeceğini bildirmiştir.

San Fransisco'nun grev yüzünden gördüğü zarar 150 milyon dolardır. Grev esnasında 8 kişi ölmüş, 197 kişi yaralanmıştır.

Kıtlık tehlikesi zail oldu

SAN FRANSISCO, 20.A.A. — Amerika matbuatına göre umumi grev efkârı umumiyeye çarparak kırılmıştır.

Şurası da muhakkaktır ki, masum kadınların ve çocukların aç bırakılmasından mesul tutulmamakk için, grev komitesi ev velce şehri abluka etmek için vermiş olduğu karardan derhal vazgeçmiş ve şehre yiyecek ve havayici zaruriyenin girmesine müsaade etmiştir.

Lokanta ve diğer mağazalar kâmilen açılmaktadır. Tramvaylar ve vapurlar dündenberi çalışmağa başlamıştır. Ve denizdeki gemilere limana uğrıyabilecekleri bildirilmiştir.

Grevcilerin ekseriyetinin yabancı komünistlerin oyuncakları ve Amerika müesseselerini yıkmak niyetinde olmadıklarını ispat etmek istedikleri de muhakkaktır. Bu itibarla sendikalar gönüllü gruplar yapmışlardır. Ve bunlar komünistlerin umumi karargâhlarını imha etmişler polis için müfritleri yakalayıp hapise atmaktan başkada iş bırakmamışlardır.

Bununla beraber ortada mühim meseleler vardır. M. Roosvelt kütleler tarafından bankalar ve büyük sanayicilere karşı intihap edilmişti. Bu, ve Millî kalkınma kanununun işçilere sendika yapmak haklarını tanıdığı unutulamaz. Halbuki, patronların ekseriyeti işçilerin sendika hakkını tanımağa taraftar değildir. Ve bir taraftan da işçiler bu haklarını kabule gittikçe azmetmektedirler. Binaenaleyh umumî grevin neticesi karışıklık devresini bitirmektedir. Ve hükûmet vaziyetini tespit zaruretindedir.

Işçilerin itidalini kaydetmek lâzımdır. Müfritlerin tethişçilikleri de ancak bazı muhabirlerin hayalhanelerinde vücut bulmuştur. Şiddetli hadiseler işçilerin müfritlere karşı hareketleri esnasında olmuştur.

Alman nazırları dinlenecek

BERLİN, 20.A.A. — Başvekil M. Hitler, Münihe gitmek üzre Berlinden ayrılmıştır. Mümaileyh orada Berchtergadendaki ikametgâhında istirahat edecektir.

Diğer hükûmet erkânı da yakında payıtahttan ayrılacaklardır. Hükûmet erkânının tatilleri eylülün ilk günlerinde Nuremberg de nazi fırkasının aktedeceği kongrenin toplanması zamanına kadar devam edecektir.

Almanyadaki idamlar

BERLİN, 20.A.A. — Alman hükûneti, parlemento heyeti umumiyesini eylül ayından evvel içtimaa davet etmemeye mütemayildir. Hükûmet, 30 haziranda yapılan idamların son kargaşalıklar yüzünden tahaddüs etmiş bütün meseleleri halletmiş olduğu mutaleasında bulunmaktadır.

Viyanada gene bir bomba patladı

VİYANA, 20.A.A. — Polis idaresi binicilik mektebinin önünde bir bomba patlamıştır. Üç kişi yaralanmıştır. İki kişinin yarası ağırdır. Zannolunduğuna göre bu mecruhlar, suikast âmillerinin bizzat kendileridir.

M. Norman Davis Nevyorka dönüyor

LONDRA, 20.A.A. — M. Norman Davis ile deniz işlerinde Amerikanın diğer iki murahhası Nevyorka hareket etmişlerdir.

Belçika hükûmeti fevkalâde salâhiyetler isteyor

BRUKSELLES, 20.A.A. — Hükûmet tarafından istenilmiş olan fevkalâde selâhiyetlere ait müzakereler esnasında M. Vandervelde, sosyalist fırkası namına hükûmet aleyhinde rey vereceğini çünkü bu istenilen selâhiyetlerin otoriter bir rejime doğru bir istihale teşkil edeceğini söylemiştir.

Tardieu'nun nutku ve Fransadaki tesirleri

PARIS, 20.A.A. — M. Tardieunun parlamento tahkik komisyonundaki ifadesi çok büyük bir galeyan uyandırmıştır. M. Doumergue'in vazettiği fırkalar mütarekesi, ihtirasları yeniden uyanan gazetelerin ağzında manasız bir kelime olarak kalmıştır. Sağ cenah gazeteleri bu ifadenin sarahat ve samimiyetini medhetmekte, halkubi sol cenah gazeteleri fırkalar mütarekesini feshedecek mahiyette buldukları bu beyanatı şiddetle takbih eylemektedirler.

Letonya - İngiltere ticareti

LONDRA, 20.A.A.— Ingiltere ile Letonya arasında yapılan ticaret mukavelesi son günlerde Ingiltere ile Estonya arasında yapılan mukavele hatlarına istinat etmektedir.

Letonya, bilhassa ziraî mahsuller üzerinde, en ziyade tercih edilen millet maddesinden istifade etmekte devam edecektir.

Letonya bilhassa mensucat olmak üzere bazı Ingiliz mallarının ithalâtı için gümrük resimlerini tenzil edecektir.

İngilterede hayvan besleyicilerine yardım

LONDRA, 20.A.A. — Avam kamarası, ikinci kiraatinde 24 reye karşı 216 rey ile Ingiliz hayvan besleyicilerine 3 milyon Ingiliz lirası tahsisat verilmesini kabul etmişti.

SON DAKİKA

Yunanistanda beş senelik malî program

ATİNA: 20 (Milliyet) — Halkçı Atina mebusu ve sabık Maliye Nezareti müsteşarı Mösyö Olambiyos dün Mebusan Meclisine 5 senelik bir malî program arzetmiştir. Bu programa bir de memleketin malî vaziyetini ıslah edecek iktısadî tedbirleri havi bir rapor raptey-lemiştir.

Bir Yunan vapuru karaya oturdu

ATİNA: 20 (Milliyet) — "Ellas,, namındaki 2411 tonluk Yunan yük vapuru Yunanistanın Sunyon burnunda tehlikeli surette karaya oturmuştur. Vapur 1000 ton yükle Selânikten İtalyaya gitmekteydi. Vapurun kurtarılması için Pireden tahlisiyeler gönderilmiştir.

M. Baldvin Ingilterenin yeni 41 hava filosu vücude getireceğini teyit etti

LONDRA, 20 (A.A.) — Başvekil muavini M. Baldvin dün akşam mecliste hava işleri siyasetine ait olup muhafazakârlar tarafından ötedenberi sabırsızlıkla beklenilmekte olan beyanatta bulunmuştur. Muma aileyh hava kuvvetlerinin arttırılacağını söylemişti.

Yeniden kırk bir hava filosu vücude getirilecektir. Bu filoların 33 ü Ingilterenin ve diğerleri de imperatorluğun muhafazasına tahsis edilecektir. Programın tatbikı, ihtimal silâhları bırakma işini ileri götürmek kaygusu ile ve devletin malî işlerine naazran tadilâta uğrayacaktır.

LONDRA, 20 (A.A.) — Başvekil muavini M. Baldvin, Avam Kamarasında beyanatta bulunarak İngilterenin diğer memleketlerin de ayni yolda hareket edecekleri ümidile teslihatını tehlikeli bir surette tenzil etmiş ve fakat silâhları bırakmaya ait müzakerelerin sürüncemede kalmış olduğunu ve birçok mahafilde endişeler başgöstermiş bulunduğunu söylemiştir.

M. MacDonald'ın Amerikaya gitmesi isteniyor

LONDRA, 20 (A.A.) — M. Macdonald ile M. Roosevelt arasında bir telâki vukuu fikri kabinede taraftarlar bulmaktadır.

Başvekil, sayfiyeye gitmeden evvel bu tasavvurunu izhar etmiş idi Fakat kendisinin bu niyeti arkadaşlarından birçoğunun şiddetle mukavemetine maruz kalmıştır. Arkadaşları şimdi böyle bir mülâkatın halihazırda mevzuubahis olan meselelerin faydalı bir surette müzakeresine medar olacağını ve bilhassa bahri ve iktısadi meselelerin tetkikine yarayacağını düşünmektedir. Londranın Amerikan mahafili ise bahri noktai nazardan her türlü müzakerenin teşrinievvel ayından evvel mevsimsiz olduğunu söylemektedirler.

Tekirdağ - Hayrabolu yolu

TEKİRDAĞ, 20. A.A. — Şimali Trakyayı denize bağlıyan ve Edirnenin sahil güzergâhı sayılan Tekirdağ - Hayrabolu yolunun iktisadi noktai nazardan daha lüzumlu olduğunu gören Vali vekili Nafıa fen heyetini ve bu seneki amelei mükellefeyi bu yola göndermiştir. Üzerinde esaslı inşaata başlanan bu yolun Trakya iktisadiyatında mühim bir rol oynayacağı muhakkaktır. Saray, Çerkesköy, Çorlu istasyon yollarındaki inşaat ve silindiraj devam etmektedir. Tekirdağın Çukurçeşme caddesinde parke döşenmektedir.

Güç bisikletçileri Ardahanda

ARDAHAN: 20 A.A. — Muhafız Gücü bisikletçileri dün saat 10 da Ardahan'a vardılar. Şehir haricinde gücün eski azaları ve şehirde kaymakam, belediye ve Cümhuriyet Halk Fırkası reisi ile alay zabitanı ve halk tarafından pek samimî surette karşılandılar.

Fransız kabinesinde sarsıntı

(Başı 1 inci sahifede))

tında millî birliğin muhafazası mümkün olup olmadığını tetkik edeceklerdir.

Gazeteler, radikalların M. Tardieuyu istifaya mecbur edeceklerini ve bunu yapamadıkları takdirde hükûmetten çekileceklerini yazmaktadırlar.

PARİS: 20 A.A. — M. Tardieu'nun şehadeti yüzünden tehaddüs eden mesele, kabinede taati edilecek izahat ile kapatılmıyacak olursa M. Doumergue'in önümüzdeki hafta bidayetinde Tournefeuilleden Parise gelerek meselede hakemlik etmesi muhtemeldir. Salâhiyettar mahafil, M. Doumergue'in M. Tardieunun tahkikat komisyonunda bu tarzda şehadette bulunacağından haberdar olduğu suretindeki şayıayı tekzip etmektedir.

Küçük esnaf kanununun tatbikatı

(Başı 1 inci sahifede))

Aşağıdaki sanat ve hizmetleri yapanlar da bugünden itibaren sanat ve mesleklerini 21 eylûl tarihine kadar terketmiş olacaklardır.: Her türlü müesseselerde, ticarethane, apartıman, otel ve şirketlerde bekçilik, kapıcılık, odabaşılık, han hamam, kahvehane, gazino, dansig ve barlarda kadın ve erkek hizmetçilik ayak satıcılığı.

Bu gruptan maada müddeti 21 5 - 935 te biten daha üç grup sanat ve hizmet erbabı bu tarihlerde işlerini terkedeceklerdir.

Bütün dünyada olduğu gibi bizde de çoktanberi tatbik edilmesi lâzımgelen küçük sanatlar kanununun ecnebilerin işlerini tasfiye etmelerine meydan vermek için geciktirilmişti. Alâkadarlar dün akşam işlerini terketmek mecburiyetinde kalan ecnebilerin iyi şerait içinde dükkânlarını ve yerlerini devretmektedirler. Bugünden itibaren yapılacak kontrolda bu işleri yapmaktan menedilen ecnebilerden hepsinin işlerini tamamen terketmiş olacakları muhakkak görülmektedir.

Esasen bu sanat ve hizmet erbabına ayrı ayrı tebligat yapılmıştır. Bugünden itibaren sanatlarını terketmek mecburiyetinde olanlara da ayrı ayrı tebligat yapılacaktır.

Tekirdağda yıldırım

TEKIRDAG, 20.A.A. — Bugün yağan şiddetli yağmurlar esnasında şehre iki yıldırım düşmüş. Bazı elektrik telleri kopmuştur. Insanca zayiat yoktur.

Bir orman yangını

HANOVRA, 20.A.A. — Vunstorf yakinindeki bataklıklarda bir yangın çıkmış ve Neustadt ile Vunstorf arasındaki büyük ormanlara sirayet etmiştir. Ormana sirayet eden bu yangının sahası üç kilometre tulundedir.

ECNEBİ MATBUATINDA OKUDUKLARIMIZ

İngiltere'de Alman mensucat fabrikaları

Berlin'den bildiriliyor: İngiltere Dahiliye Nazırı, kadınlar için hazır elbise imal eden Berlin'li 19 firma ile bir kaç haftadanberi vaki müzakerelerden sonra bunların İngiltere'de fabrika şubeleri tesis etmelerine müsaade vermiştir. Bu fabrika şubelerinin İngiltere'de tesisi Alman hükûmet makamatının ait olduğu dairelerinin tasvibi ile vukubulmaktadır. Mevzuubahis olan 19 Berlin'li firma Almanya'da kadınlar için hazır elbise imalâtı sahasında muteber müesseselerdendirler. Bunlar, müşterek bir faaliyetle İngilterede şubeler tesis edeceklerdir. Bu şubelerin mensup oldukları ana firmalar merkezlerini Almanya'da muhafaza edecekler ve İngiltere ile dominyonlardan gayri her ecnebi memlekete ihracatlarına devam eyliyeceklerdir. Ana firmalar, iş ve faaliyetlerini yukarıda zikredildiği veçhile kısmen İngiltere'ye nakletmiş olmalarından dolayı ameleye yol vermemeyi taahhüt etmişlerdir. Alman döviz murakabe daireleri İngiltere'de şube açmış olan her firma için 20 bin Rayhşmarklık münakaleye müsaade etmişlerdir. Fakat bu münakale tamamen mal ve makine oalrak tatbik edilecek ve bu suretle döviz blânçosu bu yüzden hamuleli görünmiyecektir.

İngilteredeki 19 şubenin tesisatı için muktazi işletme vesaiti bir İngiliz grupu tarafından temin oulnacaktır. Hükûmet, İngiltere'deki Alman fabrika şubelerinin bütün işlerini ve para muamelelerini murakabe etmek üzere bir mutemet tayin edecektir. Bundan maada hazır elbise için İngiliz imalâthanelerinde sarfedilen kumaşların ve harçların asgarî yarısının Alman menşeinden olması mecburiyeti vazedilmiştir. İngiltere'de tesis edilecek Alman fabrika şubelerinin dokuzunun merkezi Manchester'de kurulacaktır. İngiliz hükûmeti Alman firmalarının bu şubelerinin tesisi için — alâkadar İngiliz gruplarının şiddetli mukavemetlerine rağmen — müsaade vermiştir. Zira yeni fabrikalar vasıtasile İngiliz ameleleri, bilhassa büyük işsizlik hüküm süren mıntakalarda iş bulacaklardır. Bundan maada bu tesisat ile İngiliz mensucat sanayii için de sürüm imkânları elde edilecektir.

(Pester Lloyd)

Rusya'da bir porselen ve fayans kombinasi

Maryopol'dan Tass Ajansına bildirildiğine göre, Mariyopol'da büyük bir porselen kombinası vücuda getirmek için inşaata başlanmıştır. Bu kombina üç esas teşekküle ayrılacaktır. Birincisinde mutfak eşyasına müteallik porselen kapları yapılacak, ikincisinde sıhhi ihtiyacat için lâzımgelen malzeme imal edilecek, üçüncüsünde yüksek voltajda elektrik tesisatı için porselen edevat yapılacaktır. Bu kombina senede porselen ve fayans olarak 47,500,000 ruble, diğerinde 30,500,000 parça eşya imal edecektir. Amele miktarının dokuz bine yakın olacağı tahmin ediliyor.

Porselen ve fayans kombinasının inşaatı için yüz yirmi milyon ruble sarfedilecektir.

Rusya'da ağır sanayi

1934 senesinin ilk yarısında Sovyet Rusya ağır sanayi mamulâtı hakkında şimdiye kadar neşredilen resmî rakamlar, geçen senenin ilk yarısına nisbetle mühim bir tezayüt göstermektedir. Çelik fabrikalarında kânunusani - haziran ayları zarfında 9 milyar 400 milyon ruble kıymetinde makineler imal edilmiştir. Bu rekor rakamı, 1933 senesinin kânunusani - haziran ayları zarfındaki zamana nisbetle kıymet itibarile yüzde 28 bir tezayüt teşkil ediyor. Bununla beraebr resmi istatistik mamulâtı miktar itibarile değil, yalnız kıymet itibarile bildirmiştir.

(Neue Züricher Zeitung)

Amerika'ya alkol ithali artık tahdidata tabi değildir

Vaşington'dan Reuter Ajansı bildiriyor: Müskirat memnuiyeti kaldırıldıktanberi üçüncü defa olarak 'Müskirat kontrol ittihat dairesi,, ecnebi memleketlerden gelecek alkollü meşrubatnı tahdidatsız olarak Amerikaya ithali — 1 eylûlde başlamak üzere iki ay için — caiz olduğunu ilân etmiştir. Bu tedbir alkol kaçakçıları ile mücadele etmek maksadile ittihaz edilmiştir. Alkollü meşrubat, yukarıda gösterilen makam tarafından tanzim ve ita olunacak 1754 vesika sahibi tarafından ithal edilebilecektir.

(Neue Freie Presse)

ŞEHİR HABERLERİ

FELEK

Yalovaya ne lâzım?!

On ikinci mektup

YALOVA

İnsan ikametini uzattıkça Yalovanın âfiyet üzerine olan iyi tesirlerini takdir ettiği kadar eksiklerini de yakından görüyor. Bu eksiklerin, kaplıca müessesesine ait olmaktan ziyade bu sıhhat kaynağına ilk cam veren hükûmet tarafından yapılacak bazı büyük hamlelerle münasebeti vardır.

Bakınız. Bugün kaplıca müessesesinin 180 kadar müstahdemi var. Buna mukabil kaplıca otelleri kaç kişi barındırabilir bilir misiniz?. Azamî 200 kişi. Bu rakam her zaman dolmaz. Şu halde her müşteriye bir müstahdem isabet eder. Hizmet noktasından bu çok iyi bir şeydir amma - hattâ yalnız müstahdem aylığı cihetinden - büt çe itibarile zararlı bir müşahededir. Bu koca müessesenin müstahdem aylığından başka olan bin bir masrafı da düşünün. Bütün bunları korumak için ancak Haziran ortasından Eylûl sonuna kadar süren üç, üç buçuk aylık (105 günlük) hakikî mevsimi üç hafta sürmesi lâzımgelen tedavi devrelerine taksim edersek ancak beş tedavi müddeti elde ederiz. (21×5=105 gün). Şu halde bütün bu devreler esnasında azamî olarak 200 kişinin bulunduğunu kabul etsek bile ancak 2000 kişi tedavi edilebileceği neticesine varırız. Bu kadar az hasta ile de o koca müessesenin masrafı çıkmayacağını çocuklar bile tahmin ederler. O halde?

O halde Yalova kaplıcalarında ilk iş bir büyük otel yapmaktır. 150 yataklı modern bir otelin bu sene Eylûlde inşasına başlanacağını haber aldım. Bu kararın değişmemesi Yalovanın âtisi için çok şayanı temennidir. İkinci bir nokta var ki; bu daha esaslı ve sürekli bir tesir elde etmeğe matuf olacaktır. O da kaplıcayı kasabalaştırmak ve kalabalıklaştırmak. Bugünkü halile kaplıca müessesesi yazın üç beş yüz kişisi olan ve kışın boşalan bir sayfiyedir. Öyle bir sayfiye ki: Bütün ihtiyaçlarını dışarıdan getirir.. Hattâ ahalisini bile. Yalova kaplıcaları nüfusu 1000 - 1500 kişi olan bir kasaba haline gelince; kendini kurtarmış olur. Bunun için eski Seyrisefain müdürü Sadullah Beyin çok mükemmel bir projesinden bahsettiler. Bu projeye aklım o kadar yattı ki hemen bu sütunlarda onu takviye etmeye karar verdim. Bu projeye göre kaplıca civarında ev yaptırmak isteyenlere bedava arazi verilecek - bu evin yapı malzemesi vapur ve kamyonlarla bedava taşınacak - bu evlere iki sene su ve elektrik bedava verilecek - üstelik gene iki sene müddetle bir de meccani vapur pasosu verilecek.

Bu güzel projenin tatbiki için evvelâ arazinin bedava verilmesi ve ecnebilerin de o civarda toprak satın almasına müsaade edilmesi hakkında bir kanun lâzım imiş. İşte bu proje ö kanunu bekliyor. Müsbet, ameli ve seri kararlı bir iş adamı olduğunda kimsenin tereddüt etmediği İktısat vekilimizin çok yakında bu kanunu çıkartacağından emin olmalıyız. O zaman kaplıcanın etrafı dört beş sene zarfında güzel ve şirin villâlarla hususî oteller ve pansiyonlarla dolar. Kaplıca da kendine mahsus bir muhit doğar, civardaki bir iki köy kalabalıklaşır ve eğer Tuna üzerindeki Adakale halkının bu kaplıcalar civarına iskânı hakkında mevcut bir fikir de tatbik edilirse elli sene sonra Türkiyenin (Vişi)si olmıya namzet olan kaplıca kasabasının bugünden temeli atılmış olur.

Ve, bundan sonra da İstanbul ile Yalova iskelesi arasındaki 22 mil mesafeyi nihayet bir buçuk saatte alacak süratli bir vapur, isteyeden kaplıcalara işleyecek ve idareye ait olacak birde muntazam otobüs servisile kaplıcalar İstanbula Büyükdere veya Büyükada kadar yaklaştırılınca mesele kalmaz. Binlerce kişi o zaman sabahları işe gidip akşam dönmek üzere yazlığı yukarı boğaz veya Adada geçirecek yerde Yalova kaplıcalarına hattâ Yalova yalılarına eğlir. İstedikçe hem denizden hem kaplıcalardan istifade eder.

Bunun için de, bundan dört sene evvel bir harap su sızıntısını bugünkü mamure haline getiren hamle gibi, değilse bile o kabilden bir himmet ister.

Bugüne kadar Yalova müessesesine sarfedilen para birçoklarının mübalâğa ile söyledikleri gibi milyonlarla ölçülmüş olsa bile, o günden beri senelik zararları kapamak için sarfedilen paralar da dahil olduğu halde kaplıcaların şu yeniden inşa ve imarı için 800 bin lira ancak sarfedilebilmiştir. Halbuki Bursada hâlâ bir türlü suyu getirilemiyen mahut Asrî otel için bugüne kadar sarfedilen paranın yarım milyona yaklaştığını söylüyorlar. Kaplıcaların senede ettiği zarar 20 ilâ 30 bin lira arasındadır. Bu para böyle büyük bir âfiyet müessesesinin idamesi için düşünmeden verilebilir bir şeydir. Lâf aramızda, Avrupaya gönderilen bir tetkik heyeti bile bir iki ay zarfında bu kadarparaya maloluyor. Kaldı ki: Eldeki istatistikler müessesenin her sene daha fazla irat temin ettiğini gösteriyor. Lâkin ne olsa yukarda yazdığım gibi müşteri barındıracak yer adedi mahdut olduğundan bu irat artışının bir hadden sonra duracağı meydandadır. Deniyor ki; Yalova kaplıcalarını, Yalova kasabasile birlikte işte bu üç tetbir kurtarır:

1 — Bir büyük otel;

2 — Bedava arazi tevzii;

3 — Süratli bir vapur.

Lâkin bütün bunların temini kaplıcaların şimdi bağlı bulunduğu çok geniş hüsnüniyetli fakat daracık bütçeli Akay idaresinin kudreti dahilinde değildir.

İstanbul-Londra Asfalt yolu

Edirne ve Kırklareli valilerile bir toplantı yapılacak

Edirne Valisi Özdemir Salim ve Kırklareli valisi Faik Beylerin mezunen şehrimizde bulunduklarını yazmıştık. Aldığımız malûmata göre iki valinin burada bulunmasından istifade edilerek İstanbul valisinin de iştirakile bir toplantı yapılacak ve İstanbul - Londra asfalt yolunun memleketimize tesadüf eden kısmının inşası üzerinde görüşülecektir.

İstanbul - Londra şosesinin memleketimize isabet eden kısmından başka kısımları kâmilen inşa edilmiş veya edilmektedir. İstanbul vilâyeti arazisi dahilinde bulunan kısımlar da bu sene yapılacaktır.

Şehrimize yeni gelen Çingeneler

Son zamanlarda şehrimize gelen çingeneler çoğalmıştır. Bunlar şehrin muhtelif semtlerinde çergeler kuruyorlar.

Şimdiye kadar hiç bir yerde yerleşemiyen bu çingenelerin yeni iskân kanununa göre iskânları lâzım geldiiğnden bundan sonra İstanbula gelen çingenelerden bir sanat ve iş sahibi olmıyanlar muhtelif mıntakalarda iskân edileceklerdir. Bunların dilencilik etmelerine meydan verilmiyecektir.

BELEDİYEDE

Florya plâjı

Belediye hemen istimlâk işine girişecek

Florya plâjımm belediye tarafından istimlâkine iki sene evvel karar verilmişti. Fakat birçok kimseler buraya sahip olduklarını iddia ettiklerinden istimlâk muamelesi yapılamamıştı. Belediye arazi üzerindeki projeleri halletmeğe çalışırken yeni istimlâk kanunu çıktığından plâjın istimlâki kolaylaşmıştır.

Yeni kanun bu kabil projelerin istimlâke mâni teşkil etmediğini kabul ettiğinden tayin edilecek fiat üzerinden belediye hemen istimlâk muamelesine girişecektir.

Belediye istimlâki yaptıktan sonra Floryada yapılacak tesisatı ayrıca kararlaştıracaktır.

Sokaklar sulanıyor

Şiddetli sıcaklar dolayısile belediye birkaç gündenberi büyük caddeleri arozozlarla sulatmağa başlamıştır.

İhtikâr komisyonu bugün de toplanıyor

Yiyecek, içecek maddeleri üzerinde ihtikâr olup olmadığını tetkik etmek üzere teşekkül eden komisyon bugün tekrar toplanacaktır. Komisyona ticaret odası namına Murat Bey iştirak ediyor. Bugünkü toplantıda yiyecek maddelerinden hangilerinin toptan fiatleri yükseldiği bu tereffüün nasıl tesir ettiği araştırılacaktır.

Komisyon bu tetkikattan sonra ne gibi bir tetbir ittihaz etmek lâzım geleceğine karar verecektir.

Dün İstanbul gene sıcak günlerinden birini yaşadı. Bu günün cumaya tesadüf etmesi birçok kimselerin plâjlara, deniz kenarlarına koşup biraz hava serinlik almasına yardım etmiştir. Yukarıki resim bunlardan bir intıbadır.

Dün rasathaneden aldığımz malûmata göre derecei hararette ve deniz seviyesine indiriliş barometre

Saat 7 de 756., 14 te 756,5. Derecei hararet: Saat 7 de 23,14 te 29, azamî derecei hararet 31, asgarî 20 idi. Rüzgâr lodostan esmiştir. Azamî sürati saniyede 7,5 metreye kadar çıkmıştır.

Bisikletle

Bir genç 36 saatte İzmirden Yalovaya ve oradan İstanbula geldi

İzmir Erkek Lisesi izcilerinden Kemal Bey evvelki akşam saat ikide İzmirden bisikletle hareket etmiş ve 36 saatlik bir yolculuktan sonra dün saat beş buçukta Yalovaya ve oradan vapurla İstanbula gelmiştir. Kemal Bey bu suretle iyi bir rekor tesis etmiştir. Bu gencin katettiği mesafe 490 kilometredir. Yolda ancak 6 saat Susığırlıkta uyumuştun Kemal Bey henüz 19 yaşındadır. Bu sene lise bakaloryasını vermiştir.

Kemal Bey

İngiliz sefiri Ankaradan döndü

İngiliz sefiri Sir Percy Lorraine dün sabah İstanbula dönmüştür.

Adliye müsteşarı geldi

Adile Müsteşarı Tevfik Nazif bey dün Ankaradan şehrimize gelmiştir. Tevfik Nazif bey şehrimizde bir hafta kadar kalacak ve İstanbul adliyesinde meşgul olacaktır. Tevfik Nazif Bey İstanbul adliyesinin yeni şekli üzerinde tetkikat yapacaktır.

Caddeleri kapatan seyyar satıcılar

Beyazıt ve Alemdar komiserlikleri caddelerde simit, su, gazoz ve saire satan kırk bir kişiyi yakalamıştır. Bunlara muayyen belediye cezaları verilmiş ve haklarında evrak tanzim olunmuştur.

Ankaralıların da Karadeniz havuzu var

Memleketin her tarafında olduğu gibi. Ankarada da sıcaklar şiddetle hükmünü icra etmektedir.

Şehrde sıcaktan bunalan halk çiftliğe gitmekte, yüksek ağaçların gölgesinde ve Karadeniz yüzme havuzundan istifade etmektedir. Re-

Fırkada Bugünkü toplantı

Vilâyete ait Fırka işleri görüşülecek

Cümhuriyet Halk Fırkası İstanbul vilâyet merkezinde bugün, yeni idare heyeti reisi Cemal beyin vazifeye başlaması münasebetile kaza heyeti reisleri bir içtima yapacaklardır. Bu içtimada fırka merkez heyetine seçilen Cevdet Kerim bey yeni reise kaza reislerini takdim edecektir. Toplantıda vilâyete ait fırka işleri üzerinde görüşülecektir. Bu hafta içinde kaza merkezlerinin fırka nahiye heyetlerinin iştirakile içtimalar yapılacaktır.

EKONOMİ

Ucuz ayakkabı

Ayakkabıcılar kooperatifide işe girişiyor

Bykoz ayakkabı fabrikasınm piyasaya 2 liraya sağlam ayakkabı çıkardığından bahsedilmişti. Ayakkabıcılar kooperatifi de ucuz ayakkabı yapmağa karar vermiştir. Kooperatif bunun için icap eden tesisatı ikmal etmiştir.

Koopertifte salâhiyettar bir zat şu sözleri söylemiştir:

— Piyasada ucuz ayakabı yoktur denemez, fakat bunlarm içinde dayanıklı olmıyan pek kötü ayakkabıyı piyasadan kaldırmak ve bu halin önüne geçmek lâzımdır. Kooperatif dayanıklı ve ucuz ayakkabı yapmak suretile kendisine düşen vazifeyi başaracaktır.

Cumhuriyet merkez bankası taşınıyor

Cümhuriyet Merkez bankası çarşamba gününden itibaren inhisarlar umum müdürlüğü binasının alt katında çalışacaktır. Banka bu münasebetle salı günü kapalı olacağını ilân etmiştir.

Fiat düşgünlüğü

Ticaret odası, piyasadaki fiat düşkünlüğü hakkında bir istatistik yapmıştır. Bu istatistiğe göre, 932 senesi haziranında 81 kuruşa satılan balmumu, 934 senesi haziranında 55 kuruştur.

Gene 932 senesi haziranında sandığı 23 liraya satılan yumurta, 934 haziranında 12 liradır. Yalnız zeytin fiatlerinde bir fark yoktur. Zeytinin fiat düşkünlüğünden müteessir olmamasına sebep, zeytin ihracınm artmasıdır.

Anbalaj çenberleri

Kestane ağacmdan ambalâj çenberi yapanlar bugün ticaret odasında toplanacaklar ve Suriyeye ihracatın tezyidini görüşeceklerdir.

Fabrikalarda tetkikat

İktısat Vekili Celâl beyle birlikte şehrimizegelen sanayi umum müdürü Recaî Bey şehrimiz sanayi muhitinde tetkiklere başlamıştır. Recaî bey bütün fabrikaları gezecek ve yeni sanayi programının tatbikatmı ve tesirleri tetkik edecektir.

BORSA

(İş Bankasından alınan cetveldir)

19 Temmuz 934

AKŞAM FIYATLARI

İSTİKRAZLAR		TAHVİLAT	
Istikrazı dahili	93	Rıhtım	17,75
1933 Ergani	93.50	Mümessil kuponsuz	48,60
Unitürk	28,65	„ II	47,40
„ II	27,90	„ III	50
„ III	27,90		

ESHAM

İş Bankası Nama	9	Reji Kuponsuz	2,50
„ „ Hamiline	9	Telefon	10.50
„ „ Müessis	98	Terkos	19
Türkiye Cümhûriyet Pankası	54	Çimento	11,20
Tramvay	35	Ittiat dey.	14,00
Anadolu Hisse	27,25	Şark dey.	0.75
Şir. Hayriye	15,25	Balya	1,55
		Şark m.ecza	3,20

ÇEK FIYATLARI

Londra	634.50	Prağ	19,117
Paris	12,07	Belgrat	34,74
Nüyork	79,459	Madrit	5,80,75
Milâno	9,25	Beriln	2,06,29
Cenevre	2,44,20	Zloti	4,20,50
Atina	83,36	Pengo	3,98
Brüksel	3,40,20	Bükreş	79,26,87
Amsterdam	1,17,25	Moskova	10,90,25
Sofya	66,18	Viyana	4,27,65

NUKUT (Satış)

	Kuruş		Kuruş
20 . Fransız	160	20 I. Isviçre	808
1 Dolar	117	1 Pezeta	18
1 Şile Av.	22	1 Mark	49
21 Kur. Çek.	106	1 Zeloti	20,50
20 Leva	23	20 Ley	19
1 Isterlin	633	20 Dinar	53
20 Liret	214	1 Çernoviç	—,—
20 F.Belçika	115	Altın	9,25
		1 Mecidiye	35 1-2

Günün Gö

Sam amca

Sam amcanın Am cümerç içinde... San F leyan ediyor; 200 bin yapmış, 14 bine baliğ lis kuvvetile çarpışıyo

Hem bu seferki g bir mânası da var. Çü retlerin tezyidi mes ğil daha ziyade bir Sy setinden çıkmıştır. Fil le Syndicat'ları, amel dairelerin kendileri ta imî ve mutlak bir ko bulundurulmasını i Halbuki bugüne kada sırf patronların elind du. Şimdi patronlar, rin amelelerle berabe rait dahilinde idaresi da grevciler buna bi yorlar..

Grev devam ediy binlerce halk binlerce pışıyor. Sopalar, kal hattâ tüfekler ve hat ler işliyor... Ölenlerde de grev yüzünden aç lerce halk var.

Taksiler grev yapt Fransisco'ya gitmek kalkınma dairesi r Johnson, değil mill katdırmak için bile b mıyor da en nihayet basına iltica etmek m de kalıyor.

Diğer taraftan Roc nın şarkında zaten v ya itibarile tamamile limi arzeden mıntaka li bir sıcak daigası, hüküm sürüyor. Hal vaziyette. Bütün mah Binlerce hayvan, sıc Üstelik bir de sari başgösteriyor. Felâk tüne biniyor.

Dakota valii umur yüzünden mahkûm olduğundan dolayı kendisine karşı gele meydan okuyor...

Ticareti hariciye v hiliye ıztırap içinde Kıymeti hemen hem ya düşürülmüş olan lü istikrar bulamıyor

Mesai saatlerinin işsizliğe karşı açıla müsmir bir tesir husu di..

Lindberg'in çocuğ lâ bulunamadı..

Meşhur haydut Di çemedi.

Avrupadan alacağ rika için iyi bir sur bağlanamadı..

Velhasıl bir karg yamettir kopuyor. N yor?

Sam amca hasta!..

Bu hastalığın mik dan kim mes'ul?

Hastalığın mikrob ra bazı devletlerin sıl olan içtimaî, iktıs idarî müvazenesizli lü ise harp sonrasıd

Bundan bir müd lerciler Nevyork'da hicret eden Yahudil kabil bir nümayiş Bunu haber alan R sözünü hatırladık!

Amerika Reisicür ti ki:

— Galiba bu gör adamlar Sam amc yemediler..

Roosevelt hiç şüp ca derken "Sami,, yordu..

Fakat şimdi acab amca çizmesini kal meyi atacak takatte Biçare çok hasta!

M

Hariçle te

Hariçle telefon m memleketimizde faa nesi nihayetlerinde dan geçen oldukça fında hemen bütün kezlerile telefon mu edilmiş ve bu şekil bi leri üzerinde halka kolaylıklar temin e

Son defa olarak memleketlerle anla yeni telefon muhab sis olunmuştur. Po Telefon Baş Müdü len malûmata göre anistan, Yugoslavy caristan, Lehistan, koslovakya, İsviçre gan hükûmetile, Fr Lüksemburg Danzi Belçika, Danimark veç. Norveç, İngilt riye, Filistin ve L yetile telefon muv

Fikirler ve insanlar

Eski ve yeni kitaplar [1]

- Essai -

Edebiyatı seven bir yeni arkadaşla konuşuyorduk. Eserlerini zevkle okuduğu muharrirlerden pek hoşlanmadığımı görünce : "Ya siz, dedi, kimleri beğenirsiniz ? "

Sırf hayrete düşürmek, karşımdakini cevapsız bırakmak merakına kapılsaydım isimleri pek az kimsece bilinen birkaç şairi, romancıyı sayardım. Edebiyatı kendine meslek edinmiş herkesin hafızasında böyle üç beş isim vardır. Bu az tanınmış sanatkârlar arasında çok değerlileri de bulunur ve onların yazılarını bütün kitaplara tercih ettiklerini söyliyenler samimiyetsizlik, tasalluf göstermiş olmazlar. Fakat doğrusu bunlar en en büyüklerden sayılmağa, Homeros'ların, Shakespeare'lerin, Molière'lerin sofrasına oturtulmağa hiç şüphesiz layık değildirler; çünkü bazan ne yaptığını bilmeden hiçten adamların da koluna girer ama pek büyük ışıklar da onu er geç kendilerine çekerler. Bunun içindir ki eserlerine bediî idealimizi bağlıyacağımız sanatkârları herkesçe, hiç olmazsa sanatle meşgul herkesçe tanınmış ölüler arasında aramamız lâzımdır. Ötekilere ya zorla herkesten başka türlü olmak arzusundan, ve yahut ki fikrin sathiliğe meyyal olmasından gelir. Çok zarif ve dolgun mısralar söylemiş olan Mallarmé'yi sevebiliriz; fakat onu fikrî hierarhiada meselâ bir Goethe'ye, bir Rabelais'ye tercih etmekte elbette bir nevi ciddiyetsizlik vardır. Bu üç muharririn eserlerinden alınan zevkin başka başka şeyler olduğunu, demek ki onları mukayeseye kalkmanın doğru olamıyacağını söylemeyiniz; onların arasındaki farkı inkâr etmiyorum, ancak muhtelif şeylerden aldığımız zevkleri bir silsileye tabi tutmamız lüzumundan bahsetmek istiyorum. Böyle bir silsile lüzumu kabul edilmeyince nihayet iyi bir yemekten aldığımız hazzın, bir kâğıt oyununda duyduğumuz zevkin, Eflatun'un bir dialogasını okurken duyduğumuz zevkle bir kıymette olduğunu iddiaya varırız. İnsan oğlunun ebediyet dediği şey nihayet kâinatta kendi cinsinin varlığı ile tahdit edilmiş bir müddet olduğundan her zevkin biribirinden farksız olduğunu söylemek belki esasen yanlış değildir; ancak böyle bir görüş insan oğlunun bütün tarihinde hiç bir zaman eksik olmamış kendi kendini geçmek ištiyakını rencide eder. Bu iştiyak da bir vakıadır, onu hesaba katmadan harekette bir eksiklik vardır. Zaten o iştiyakın istihfaf edilmesi fikrin, kültürün, medeniyetin sadece birer vehim sayılması demektir. Bu noktaya varanlara bir diyeceğim olamaz; çünkü konuşmak birtakım mevzuların kabulüne bağlıdır. Sanatin, yani birtakım hislerimizi, düşüncelerimizi — böyle bir gayrete değer sayıp da — tesbite çalışmanın gülünç, boş bir hareket olduğunu söyliyenlerle konuşmamız nasıl kabildir?

O arkadaşa düşünerek cevap verdim ve beğendiğim muharrirlerin başında büyük klassikleri, Yunan klasiklerini saydım.

— Onları okumaktan zevk alamıyorum, dedi; benden çok uzak. Onlarda beni alâkadar eden mevzuları bulamıyorum.

Elbette ki haklıdır; bir bakıma göre bir insanın ancak kendi zamanının sanatinden hoşlanması kabildir. Niçin yazarız? niçin okuruz? Bir kere bunu tayin etmek lâzımdır. Bir romanın, romancının kendisi için tasavvur ettiği hayat olduğu söylenilmiştir. Bunun elbette bir hakikat tarafı vadır ve bu bilhassa okuyan için cari bir kanundur. İnsanların çoğunun sırf vakit geçirmek, gündelik hayatlarının dağdağasından avunmak için okudukları kabul edilse bile yine bu muvakkat hayat değiştirme ihtiyacına dokunulmuş olur. Kari, kendini okuduğu romanın havası içinde görür, kendini romandaki kahramanların birine benzetmese, onun yerine koymasa bile onun hayat şartlarına tabi farzeder. Bir masumun, bir kahramanın, hasılı iyi saydığımız vasıflara sahip kimselerin, bilhassa zenginlerin hayatını tasvir eden romanların ekseriya daha çok rağbet kazanması elbette bunun içindir. Bir sanat eserinin mekânı, bilhassa zamanı uzaklaştıkça müteessir ettiği adamlar da azalır. Vakıa tarihî hikâyeleri, yabancı memleketleri anlatan kitapları seven bir kari kitlesi vardır. Fakat onlar da bu nevi eserlerin kendi zamanları ve kendi memleketleri muharrirleri tarafından yazılmış olanlarını tercih ederler. Çünkü bu kitaplarda ötedenberi alışık oldukları, kendi muhitlerinden çıkma peşinhükümlerle karşılaşırlar.

Bilhassa zaman farkının bir eseri bizden uzaklaştırdığını, onu sevenleri azalttığını söyledim; çünkü peşinhükümler, itikatlar mekândan ziyade zamanın mahsulüdür. Zamanları bir olan cemiyetler biribirlerine tamamile yabancı kalamaz; bunun için de az çok anlaşırlar, aralarında muhabbet değilse nefret, kin bulunur, yani biribirlerine lakayt değillerdir. Mamafi Türk kariler üzerinde mekân farkının da büyük bir tesiri var. Vakası başka memleketlerde geçen romanlara, hikâyelere pek tahammül edemiyor. Başka dillerden çevrilen hayalî vaka tasvirlerinde isimlerin değiştirilmesini istiyor. Tiyatro eserleri gibi roman ve hikâyelerin de "adapte,, edilmişlerinden hoşlanıyor. Bu, umumî zihniyetimizin ne kadar fakir olduğunu ispat eder. Yalnız kendimizi başka memleketlerde tasavvur etmekten âciz olduğumuzu değil, sadece zevahirle iktifa ettiğimizi gösterir. İki cemiyet arasında kıymet hükümleri ne kadar birleşse yine biribirinden farklıdır; hikâyedeki şahısların ismi değiştirilmekle bu fark ortadan kaldırılmış olmaz. Demek ki kahramanları birer ecnebi ismi taşıyan kitaplara tahammül edemedikleri hâlde isimler değişince hikâyeye alâka gösterebilenler o eserlerde kendi muhitlerinninkilerden başka olan kıymet hükümlerini sezemediklerini ve — bir insanın tamamile benimsediği şeyleri diğerlerinden çok çabuk ayırabileceği düşünülünce — kendi muhitlerinin kıymet hükümlerine, mevzularına da pek sıkı merbut olmadıklarını gösterirler.

Nurullah ATA

Öz dilimizle

Adalara su!..

Adaları güzelleştirmek için dernekler kuruldu. Şatafatlı sözlerle Adaların birer dünya uçmağı (1) olduğu dört yana yayıldı. Adalara ne varsa getirilecekti. Çeşit çeşit yenilikler, kayık yarışları, ay ışığında saz eğlentileri... Yalnız unutukları bir nesne vardı: su!..

Susuz Adaları güzelleştirmeğe kalkışmanın ne işe yarıyacağını bir düşünen olmadı.

Adaya gezginci çekmek, yazlığa gelenleri çoğaltmak için oraya kayık yarışlarından önce suyu getirmek gerekti.

Adaların güzelliğini kim bükteleyebilir? (2) İstanbulun boynundaki bu sıra incilerin kıvraklığına alımlı (3) lığına kim söz bulup söyliyebilir?

Yalnız, şu da var ki, Adalar, istediği kadar güzel, kıvrak ve alımlı olsun, su işini başarmadıktan sonra ne yapılsa boştur.

Bir ada kı içinde oturanlara Yakacık suyu yerine kireçli kuyu suyunu içirirler. Bir ada ki, içindekiler bir damla su uğrunda biribirlerine girerler. Bir ada ki, yarım saatlik yolu göze alıp denize kadar uzanmadan su yüzü göremezsiniz. Bir ada ki, gezginci suçuların ardında önünde dolaşıp yalvar yakar olmadıkça evinize bir kova su getirtemezsiniz.

Şimdi sorarım size: Böyle bir adada oturanların çektiği sıkıntı sürdükleri kıvança (4) değer mi?

M. SALAHADDİN

(1) Uçmak — Cennet. (2) Bükelemek — İnkâr etmek. (3) Alımlı — Cazibeli. (4) Kıvanç — Sevinç, haz, neşe.

Elim bir ziya

Sabık Maliye başmüfettişi gümrük umum müdürü Maliye mütehassısı ve avukat Salim Nuri Beyin kayin pederi Cafer İbrahim Bey perşembe günü ânî olarak vefat etmiştir. Cenazesi bugünkü cumartesi günü saat 11 de Taksimde Sıraservilerde Firuzağada Alman hastahanesi karşısında belediye Zükûr hastahanesinden kaldırılarak namazı Tophanede Kılıç Ali Paşa camiinde kılındıktan sonra naşi mağferet nakşi Rumeli Hisarındaki makberesine defnedilecektir.

Milliyet

Asrın umdesi "MİLLİYET" tir.

ABONE ÜCRETLERİ :

	Türkiye için L. K.	Hariç için L. K.
3 aylığı	4 —	8 —
6 „	7 50	14 —
12 „	14 —	28 —

Gelen evrak geri verilmez.— Müddeti geçen nüshalar 10 kuruştur.— Gazete ve matbaaya ait işler için müdiriyete müracaat edilir. Gazetemiz ilânların mes'uliyetini kabul etmez.

Türkiye Cumhuriyet Merkez Bankası

İstanbul şubesi

Galata'da Bankalar caddesinde İnhisarlar Müdüriyeti Umumiyesinin bulunduğu binaya nakil ile 25 Temmuz 934 Çarşamba gününden itibaren orada muamelâtına devam edecektir. Nakil münasebetile Bankamız gişeleri 24 Temmuz 934 Salı günü kapalı bulunacaktır. "4004,,

4355

HİKÂYE

Gel, babacığım!

Çocuk iki elini kalbinin üstüne bastı ve sordu:

— Babam telefon etti değil mi anne?

Annesi hâlâ kin ifade eden bir sesle:

— Etti, yavrum, dedi, seni sordu. Seni görmek istiyormuş.

Genç kadın, endişe içinde, bu sözlerin çocukta bıraktığı tesiri yüzünde görmek istiyordu.

Çocuk sapsarı kesilmişti. Bütün kanı daha şiddetle çarpan kalbine hücum etmişti. Susuyordu, bir şey söyliyemiyordu. Hiç bir zaman kendisini bu kadar fena hisetmemişti. Acaba büyüklerin "baygınlık geçirmek,, dedikleri şey bu mu?

Fakat küçük Muallâ bayılmamıştı, minimini kafası yerinde duruyor, her şeyi anlıyordu. Gözleri görüyordu. Yalnız kalbi biraz fazlaca çarpmıştı.

— Babam telefon etti. Babam beni görmek istiyor.

Biliyordu ki babalar küçük kızlarını büsbütün unutamazlar, hattâ evden çıkıp kimbilir nerelere gitseler, hattâ üç ay kendilerinden bir tek haber dahi vermeseler bile. . .

Muallâ babasının kendisini sevdiğini pek iyi biliyordu. Bir baba nasıl olur da böyle çarçabuk Muallâsını unutur? Annesinin ve akrabasından diğer kadınların sıksık bahsettikleri fena kadın, bir babaya küçük kızını unutturabilir mi?

Muallâ küçük yatağına şöyle düşünüyordu:

— Ah, ben orada olsaydım. Babama "kal baba, gitme baba,, deseydim, babam gitmezdi.

Muallâ için bunun en birinci ispatı da, babasının kendisi evde değilken kaçıp gitmesi idi.

Bazı akşamlar ağlamaktan gözleri kızarmış annesi ile başbaşa kalınca da ayni şeyi söylerdi;

— Babamı bir defa görsem, sokakta rastlasam, "gel babacığım, gel,, desem, mutlaka gelir.

İşte şimdi o zaman gelmişti. Evde ismi geçen fena kadına rağmen babası kendisini görmek istiyordu. Annesi dedi ki:

— Enişten seni yarın Taksim bahçesine götürecek. Orada baban seni bekliyecek.

Ertesi günü sabırsızlıkla bekliyen Muallâ o gece uyuyamadı, sabahleyin bahçeden bir kucak çiçek topladı. Bu çiçeklerle bir "mucize,, yartacağına inanıyordu.

Erkenden eniştesini sıkıştırmağa başladı. Vaktinden çok evvel Taksim bahçesine gittiler. Eniştesi:

— Yavaş yürüyelim, diyordu, murdar herif bu sıcakta bizi terletecek.

Muallâ bu hakareti duydu. Fakat içinden:

— Artık bu sondur, diyordu. Akşama her şey düzelecek.

Bahçede bekliyorlardı. Babası ne kadar da gecikiyordu. Enişte si:

— Nerede kaldı? diye söylendi. Bir saat geçti.. Olur şey değil.

Bir saat daha beklediler. Eniştesi sabırsızlanmıştı:

— Haydi gidelim yavrum, dedi, gelmiyeceği anlaşıldı. Belki başka bir gün...

Eniştesi şimdi ne kadar yavaş yürüyordu. Ne kadar mahzun görünüyordu.

İkisi de, çocuğun her odayı çiçeklerle süslediği neşesiz evde mahzun mahzun döndüler.

Bir telefon..

— Allo, benim, bugün gelemedim. Bir.. iş için geciktim. Başka bir gün inşallah.. Muallâyı benim tarafımdan öpünüz.

Telefon o kadar çabuk kapandı ki, Muallâ ahizeye atılıp ta sesini işittirmeğe vakit bulamadı. Arkasında annesi soruyordu:

— Ne oldu?

— Ne olacak? Her halde öteki gelmesine mani olmuştur. Ben bu adamın bir daha geleceğini zannetmiyorum.. Bir iş için gecikmiş. Ne iş olabilir?

Fakat Muallâ inkisara uğramışsa bile, ümidini kaybetmemişti. Sekiz yaşında bir çocuğun ümidine kuvvetli şeydir. Dedi ki:

— Anne. inşallah başka bir gün dedi babam. Ben telefondan işittim.

Kızcağız akşam küçük yatağına girerken, kendi kendine şöyle söyleniyordu:

— Onu elinden tutacağım. Diyeceğim ki: "Gel babacığım, gel babacığım...,,

Bu akşam Tepebaşı Belediye Bahçesinde :
Saat 21,30 da
Şehir Tiyatrosu san'atkârları tarafından :
ADALAR REVUSU
14 Tablo
Yazan Ekrem Reşit Besteleyen Cemal Reşit.

İttihadı Millî

Türk Sigorta Şirketi

Harik ve hayat üzerine sigorta muamelesi icra eyleriz

Sigortaları halk için müsait şeraiti havidir

Merkezi idaresi : Galatada Ünyon Hanında

Acentası bulunmayan şehirlerde acenta aranmaktadır.

Tel. Beyoğlu : 4887. 3835

RADYO

Bugünkü program

İSTANBUL :

18,30 Fransızca ders, 19 Plâk neşriyatı, 19,30 Türk musiki neşriyatı (Fahire Safiye, hanımlar Refik ve Fikret Beyler). 21 Eşref Şefik Bey tarafından konferans, 21.30 Orkestra konseri karışık neşriyat.

223 Khz. VARŞOVA, 1345 m.
20,15: Plâk. (Şarkılar) — Spor haberleri. 21: Polonya musikisi. 21,30: Konferans. 21,[illegible] Hafif musahabe. 22: Musahabe. 22,12: Hafif orkestra konseri. 23: Aktüalite. 23,10: Opera musikisi. 24: Musahabe. 24,05: Dans musikisi.

823 Khz. BUKREŞ, 364 m.
13 - 15 Gündüz neşriyatı. 19,05: Dans musikisi. 20,30: Universite. 20,45: Plâk. 21: Konferans. 21,15: Seyyahat neşriyatı.. 22: Musahabe. 22,20: Dans musikisi. 23: Haberler. 23,[illegible] Kahvehane musikisi.

230 Khz. LUKSEMBURG, 1304 m.
Fransız neşriyatı. 21,20: Çocuk neşriyatı. 21,40: Radyo orkestrası. 22: Musahabe. 22,[illegible] Karışık konser. 22,15: Solist konseri. 23: Frransız musikisi. 23,45: Dans plâkları.

638 Khz. PRAG, 470 m.
21: Bratislavadan: Operet parçaları. 22: Haberler. 22: Salon musikisi. 23: aHberler. 23,15: Plâk. 23,30: Caz orkestrası.

686 Khz. BELGRAT, 437 m.
21: Plâk. 21,10: Keman konseri. 22: Musahabe. 22,30: Radyo orkestra konseri. 24: Kahvehane musikisi.

175 Khz. MOSKOVA, 1714 m.
17,30: Musahabe. 19,30: Musahabe.. 22: Almanca neşriyat. — Konser. 23,05: Fransızca. 24,05: İspanyolca. neşriyat.

401 Khz. MOSKOVA, 748 m.
19,30: Akşam konseri. 22: Dans musikisi.

545 Khz. BUDAPEŞTE, 550 m.
19,35: Friedlin idaresinde opera orkestrası. 21: Kecskemetten naklen Josef Katona jübilesi. 23,50: Sahibinin sesi plâkları.

191 Khz. Deytschlandsender 1571 m.
21,10: Avrupa mileltlerinin millî danslarından parçalar. 23: Haberler. — Musahabe. 23,45: Deniz haberleri. 24,10: Gece musikisi ve dans parçaları.

950 Khz. BRESLAU 316 m.
21,15: Orkestra konseri, 22: Bando muzıka, 23,20: Haberler, 23,45: Küçük konser.

950 Khz. BRESLAU 316 m.
21: Haberler, 21,10: Konser, 23,20: Haberler, 23,45: Hafta sonu konseri,

Alemdar nahiyesinde konser

Her on beş günde bir Cümhuriyet Halk Fırkası Alemdar Nahiyesinin Divanyolundaki ocaklar merkezeinde yapılmakta olan toplantı perşembe akşamı da yapılmıştır. Toplantıda sıhhî müesseseler komisyon kâtibi Bayraktar oğlu H. Tahsin beyin riyasetindeki alafranga saz heyeti gençleri tarafından da danslı bir konser verilmiş ve geç vakte kadar iyi bir vakit geçirilmiştir.

Galatasarayda resim sergisi

Halkevi güzel sanatlar şubesinin her sene Galatasaray lisesinde açtığı bir resim sergisinin bu senekide bugün merasimle Galatasaray lisesinde açılacaktır. Bu seneki sergi geçen senelere nazaran daha zengin bulunmaktadır.

Mısırlı izciler geliyor

Mısırda genç müslümanlar cemiyetine mensup bir grup izci yakında Mısırdan İzmire gideceklerdir ve oradan İstanbula geleceklerdir. Mısırlı izcilerin buradan Bursa, Eskişehir, Yalova, Ankarayı ziyaret etmeleri de muhtemeldir.

Milliyet'in romanı: 28

Sansaros

Yazan: AKA GÜNDÜZ

Ömründe görmediği rahatlık. . . Bunun bir manası da öldüye gelirdi. İçi titriyerek hancının gözlerine baktı.

— Sen gelmedin. Belki de hiç gelmiyecek dedim. Zabitlere yalvardım. Onu kovana koydular.

— Kovana mı? Kovan da ne?

— Gidip görürsen anlarsın. Kovan demek küçük insanların arı gibi doldurdukları bina demek. Ona zabitler kovan diyorlar. Asıl adı yetimler evidir. Cephelerde ölenlerin çocukları, muhacirliğe düşüp kimsesiz kalanlar oraya yerleştirilir.

— Nasıl bulmalı?

— Hukumattan aşağı gît, sağa sap. Eski Ermeni mahallesi gelir. Caddeye girince karşıki büyük, boyalı bina.

— Yorganlarla mısır torbası duruyor mu?

Hancı, Salih ustanın yüzüne bakmıyarak ensesini kaşıdı ve karışık kelime'erle cevap verdi:

— Şey. . hani sen artık gelmiyeceksin diye. . Yok mu ya, hani bir gece buraya hasta askerler gelmişti. Yiyecekleri yoktu. Asker dediğin millet yiğitidir de... Işte sevap olsun için mısırı onlara kaynattıkta bedavaya karınlarını doyurdular.

Hancının bu dedikleri doğru idi. Yalnız bir yeri yalandı. Sevap olsun diye bedavaya kaynattık dedikleri yalandı. Kaynattığı mısırı avuç avuç ve bir avucunu on kuruşa satmıştı.

Yorganlar için daha güvenli söyledi:

— Yorganların dördü de dolapta duruyor. Ali! getir de görsün.

— Getirmesin.

Hancı yorganları da gelip giden müşterilere gecesi on kuruşa kiralıyordu.

— Dört yorgan bana çok. Ikisini satacağım. Ikisi de bana kalır. Biri alta biri üste. Bakalım Tanrı daha neler gösterecek.

— Ağa! Bari bana sat. Seninle ahbap olduk.

— Satayım. Ne verirsin?

— Ikisine bir kayma.

— Amma yaptın, da!

— Bu sırada onu bile veren bulmaz. Burası han olmasaydı ben bile almazdım. Hadi sana başka bir şey diyeyim. Hanın gecesi yolcu başına on kuruş değil mi? Iki yorgan için sen on beş gece handa yat. Kendi yorganların da var. Altına bir de hasır sererim.

— Olur.

Salih usta Sansaros'u görmek için handan çıkar çıkmaz, tezek dolu ocağın kenarında oturan birisi hancıya:

— Pahalıya aldın, dedi. Elli kuruştan kapı açacaktın.

— Doğru. Benim de aklıma sonradan geldi. Zarar ettik.

Bir başkası şakalaştı:

— Bedavaya verseydi, gene zarar eder mi idin?

Bir üçüncüsü lâfa karıştı:

— Ona Hancı Kaçak demişler, kaçın kurnazıdır o. Dokuz defa askerlikten kaçmış, altı kere kaydi yenilenmiş te bu sefer de malûliyet raporu kopardı.

— Hey Ağam! Iş bilenin kılıç kuşananın demişler. Bana Hancı Kaçak demişlerse sana da müteahhit Hafız Ağanın zağarı demişler. Adamcağızın topal beygirini Hafız Ağana gammazladın da. . Ben iki yorganı bu hesapla aldımsa kötülük mü ettim?

Kovan ve Düğme

Salih usta bir iki soruşta darülaytamı buldu. Daha uzaktan kulağına bir ince uğultudur gelmiye başladı. Yetimhanenin önünde demir parmaklıklı geniş ve ağaçlı bir bahçe vardı. Yüzlerce çocuk karlı bahçede haykırıyor, koşuyor, oynuyor, biribirine kartopu atıyor çocukluğun bütün afacanlığını gösteriyor. . . Kara bıyıklı bir adam paltosunun yakasını kaldırmış, ellerini ceplerine sokmuş, çocukların arasında dolaşıyordu. Binanın pencerelerinden uzanan soba boruları dumanlar savuruyor.

Her biri bir felâketin artığı olan bu çocuklar, hiç bir şeyden haberleri yok, dünyanın en mutlu yavruları gibi şen, sevinçli, ateşli oynuyorlar.

Salih usta da demirkapıyı açarken içini çekti.

Tereddütlü adımlarla karları çıtırdata çıtırdata ilerledi. Binaya girip küçük Osmanı soracaktı. Yakası kalkık paltolu adam karşısına dikildi.

— Kimi arıyorsun?

— Küçük Osmanı.

— Bugün günü değil.

— Beyim, ben burada. . .

— Işte o kadar! Pazartesi ile cuma. . .

— Cumaya daha dört...

— Dedim ya, lâf yok!

Salih Reis bu adama ne söylemek lâzım geldiğini gizlice içinden söyledi. Aklına bir kurnazlık geldi. Bahçeden çıktı. Karşı köşedeki kahveye girdi. Bir çay ısmarladı. Pencereden bahçeyi gözetlemiye başladı. Çocukların oyunu nasıl olsa bitecekti. *Bu* herif te çocuklarla beraber içeriye girecekti. Kahveciye bilmez gibi sordu:

— Burası mektep mi?

— Yetimler mektebi. Buraya kovan da derler.

— Müdürü kim bunun?

— Ihtiyarca bir adam. Adına, dur bakayım, galiba (. . .) Bey diyorlar. Demin burada idi. Dama oyununu pek sever. Birazdan kovana gitti.

Kara bıyıklı, yakası kalkık adam tavuk kışkışlar gibi çocukları binaya sokuyordu. Son çocuktan sonra kendi de girdi. Salih usta beş dakika daha bekledi. Beklerken düşünüyordu. Sobalar tütüyor adamlar çocukları muhafaza ediyorlar. Ama neden bu çocukların sırtlarında, ayaklarında ısınacak bir şeyleri yok. Muhacırlık selinden buraya nasıl akıp gelmişlerse hemen hepsi o perişan kılıkta... Tabiî küçük Osman da memleketten çıktığı gibi.

— Bir altın bozdurayım da ona çorap, ayakkabı, çamaşır alayım.

Diye düşüne düşüne mektepten girdi.

Bu sefer de önüne kapıcı dikildi:

— Ne istiyorsun ?

— Müdür (. . .) Beyi görmek istiyorum.

— Kimsin? necisin? Müdür beyi ne yapacaksın?

— Bir işim var.

— Göremezsin.

Salih ustanın talihi yâr çıktı. Müdür koridordan geçiyordu:

— Kim bu adam?

Diye sordu. Kapıcının aldığı vaziyetten bu efendinin mektepte bir baş olduğunu anlıyan Salih usta hemen atıldı:

— Müdür beyi görmek istiyordum.

— Müdür benim. Ne istiyorsun?

— Ben yarın Kayseri tarafına gidiyorum. Burada bir hemşehrimin oğlu var. Adı Kaplan reis oğlu Osmandır. — *Bitmedi* —

Monolog

BÜYÜK IKRAMIYE

İnsanlar öyle ahbapları var ki, bazan iyilik yapacağım diye en kötü düşmandan fazla fenalık ederler. Bizim Sadık ta öyle.. beni sever mi sever? Hani lâfla değil, muhabbetini işle de göstermiştir.

Kendisi bir sinemada kapıcıdır. Arasıra bedava beni içeriye sokar. Arkadaş olsun da biraz eğlendiğimi istemesin mi ya? Ama arasıra gaf yaptığı da yok değildir.

Bir ay evvel bana gelmişti. Yüzü gülüyordu:

— Mahmut, dedi, bravo bana, seni sıkıntıdan kurtardım.

Size söylemesini unuttum. Ben ressamım. Fakat bunun ehemmiyeti yok. Siz ressam Mahmudu tanırmısınız? Tanımazsınız. Çünkü şimdiye kadar hiçbir resmim satılmamıştır.

Hiç düşünmeden boynuna sarılacak —.

— Dur, dedi, sana evvelâ fikrimi söyliyeyim. Bu zamanda insan blöf yapmadıkça para kazanamaz. Unutma ki para parayı çeker. Halbuki sende metelik yok. Ortalığa kendini zengin göster. Bak, o zaman işler nasıl açılır.

Doğrusu bu fikri pek beğendim. Güzel söze ne denir?

— Peki, zengin olmadan kendimizi nasıl zengin göstereceğiz?

— Sen hiç merak etme, o işi bana bırak.

Ertesi sabah yemekleri yapmıya gelen hizmetçi kadına baktım. Yüzü gül gibi gülüyor:

— Ne o, hayrola? dedim.

— Aman beyciğim, çok memnun oldum. Artık maaşıma on lira zam yaparsınız.

— Neden? ne oldu? niçin?

— Aman beyciğim, neye bilmemezlikten geliyorsunuz. Piyangodan size yirmi bin lira çıkmış.

— Ne yirmi bin lirası kadın..Sen çıldırdın mı?

— A efendim, bunca senelik emektarınıza on lira vermemek için mi saklıyorsunuz?

Şaşırmıştım. Kadını bir türlü ikna etmek kabil olmadı. Kızarak, çıktı, gitti. Daha kendime gelmemiştim, kapı çalındı. Bu sefer de ev sahibi... Yerden bir temenna ile içeriye girdi. Alelûsûl:

— Buyursunlar efendimiz, dedim.

Oturdu. Hoşbeşten sonra :

— Üstat, dedi, sizin atelyenizde tamirat yaptıracağım. Yalnız icarını bu aydan itibaren on lira artırdık efendim.

— Aman neden?

— Canım sizin gibi zengin bir üstat için on lira nedir?

— Yahu, benim zengin olduğumu size kim söyledi?

Fakat ev sahibi manalı manalı gülerek çıktı, atelyenin kirasına mükemmelen on lira zam yaptı. Ödünç para aldığım dostlar mektuplar yazarak, yahut kendileri gelerek faizlerile alacaklarını istemiye başladılar. Kendilerine hiç borcum olmıyan dostlar da ya mektupla yazarak, yahut kendileri gelerek benden ödünç para istiyorlardı. Yalnız bu kadarla kalsa iyi.. Ne kadar hayır müessesesi, fıkaraperver cemiyetleri varsa tanımadığım adamlarını ellerinde makbuz kapıma gönderiyorlardı.

Bütün bunlar hep Sadığın yüzünden... Ne yapmış, bilir misiniz?Gazetenin birine benim yirmi bin lira kazandığımı yazdırmış, üstelik resmimi de verip bastırmış.

Hülâsa sizin anlıyacağınız, şu kadar senelik ahçımız gitti. Atelyemizin kirasına on lira zam oldu. Artık kimseden ödünç para istiyemiyorum. Evsiz, barksız kaldım. Neymiş? arkadaş bize iyilik etmiş. Zengin görünmeli imişim, çünkü para parayı çekermiş.

Bunu ona söyledim de beni kabahatli çıkarmmaz mı? Efendim, bütün felâketlerimin sebebi benmişim. Çünkü kendimi yirmi bin liralık adam gibi gösterememişim. Sahiden de öyle... gösterseydim, yalnız itibarım kâfi gelecekti ama, ne yapalım, iş işten geçtikten sonra farkına vardık. Belki siz de başıma gelen bu hadiseden istifade edersiniz de, ona göre ayağınızı dengâlırsınız.

Kimin parası yoksa kendini zengin göstermeli. Ama kimin parası varsa iş tersine... Sanki meteliği yokmuş gibi peyniri ekmeğe katık edip âleme kendini öyle göstermeli.. Dünyanın hali böyle...

Bilir misiniz?

* Bir kilo ipeği 2300 ipekböceğinin yaptığını bilir misiniz?

* Mayıstan teşrinievvele kadar sinekler öyle süratle çoğalırlar ki bu kısa zaman içinde bir tek sinek 125 milyon evlât ve ahfat yetiştirir.

*Güvercin sakin havada dakikada takıüben bir kilometreden fazla gider.

* Tabiî cüssede bir adam 17 bin kilo tazyiki nesimiye mukavemet etmektedir. Bu tazyike vücuttaki mayiat ve seyyaleler mukabele etderek muvazeneyi hasıl etmektedirler.

Pul biriktiriyor musunuz?

Şimdiden pul biriktirmeğe alışırsanız günün birinde pişman olmazsınız

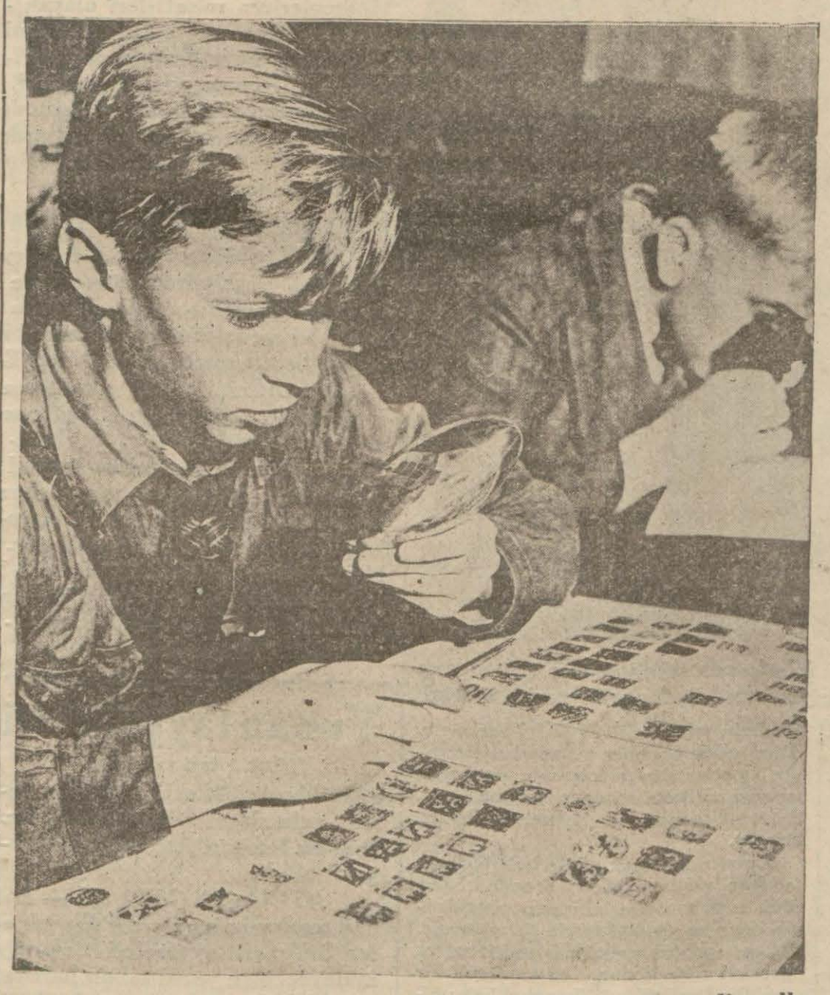

Bilmem içinizde pul biriktirmiye meraklı kaç kişi vardır? Halbuki pul biriktirmek iyi bir huydur. Hattâ Avrupada bazı mekteplerde pulculuk için ayrı kurslar bile açılmıştır. Bu kurslarda yapılan tecrübelerde çocukların dersleri dikkatle takip ettikleri görülmüştür. Bir defa küçükten pul biriktirmiye ve bunları tasnif etmiye alışırsanız, büyüyünce de o heves devam eder. Kimbilir belki de mektepten çıktıktan sonra günün birinde bir servet sahibi olursunuz. Pul biriktirmek ne mektepte iken derslerinize ne de büyüdükten sonra işlerinize mâni olur.

Geçen gün ecnebi gazeteleri yazıyordu. Amerikada Arthur Hind isminde birinin meşhur pul koleksiyonu satılığa çıkarılmış. Bu koleksiyon o kadar pahalı imiş ki kısım kısım satılıyormuş. Arthur Hind otuz sene içinde dünyayı üç defa dolaşarak her tarafta nadir pullar aramış. Daha hayatında iken dünyanın en pahalı pulları kendisinde imiş.

Meselâ koleksiyonunda bir pul varmış ki, dünyada bu pulun başka eşi kalmamış. Ingiliz Kübanasının 1856 da basılan bir sentlik pulu. Hind bu pulu 300,000 franga almış, fakat şimdi kıymeti 900,000 frankmış.

O vakte kadar en kıymetli zannedilen pullar Maurice Adasının bir penilik iki pulu idi. Kimbilir daha ne kıymetli pullar var ki, ötede beride, tozlar altında, unutulmuş duruyor.

Bugün küçük bir pul meraklısının, bir gün bu nadir pullardan birini bulması pekâlâ mümkündür. O zaman işte piyango düşmüş demektir ve mektep sıralarında pul biriktirmiye heves ettiğinize hiç te pişman olmazsınız.

Sevdiğimiz şeyler

Yemişli pasta

Annenize yaptırabileceğiniz bir kaç pasta reçetesi yazıyoruz: Bunlardan yemişli pastayı yapmak için yağlı hamuru ince açıp yuvarlak bir kalıp ile kesmeli. Kestikten sonra ufak yağlı baba kalıbı içine koymalı. Hamurun içine dışına, renkü-zümü, elma armut ezmesi koyup fırına göndermeli. Pasta fırından gelince üzerine kayısı salçası koymalı.

Yağlı hamur yapmak için 500 gram unu mermer üzerinde açmalı ve içine de 250 gram tereyağı, biraz tuz ve bir bardak su ilâve ederek hamuru açmalı.

Pandispanya — Bir kilo toz şekerini 12 yumurta ile güzelce ağır ateş üzerinde dövmeli, sonra içine bir kilo un karıştırmalı, yarım kilo tereyağı ilâve edip tekrar karıştırmalı yağlı bir tepsi üzerine döküp fırına göndermeli.

Sihirli bardak

Kalınca bir bardağın ağız kenarına bir parça kola sürünüz. Ve bardağı başaşağı bir kâğıt parçasının üzerine bırakınız. Kola kuruduktan sonra, bir makasla bardağın kenarından fazla kâğıtları kesersiniz. Kâğıt bu suretle davul gibi bardağın ağzına yapışmış olur.

Bundan sonra daha kalınca bir kâğıtla, bardağı içine alacak bir üstüvane yapınız. Hazırlık tamamlanmış demektir.

Bir masanın üzerine tıpkı bardağın ağzına yapıştırılan kâğıttan bir kâğıt seriniz. Arkadaşlarınızdan birine bu kâğıdın üzerine on, yahut yirmi para koymasını söyleyiniz ve diyiniz ki: "Şimdi bu para

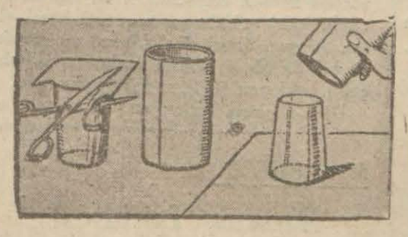

buradan kaybolacak, sonra tekrar geri gelecek.,,

Tabiî arkadaşlarınız merakla bakarlar. Siz üstüvanenin içine konmuş bardağı üstüvane ile beraber paranın üzerine bırakınız ve arkadaşınıza üstüvaneyi kaldırmasını söyleyiniz. Üstüvane kalkınca bardak meydana çıkacak, fakat para görünmiyecektir.

Tekrar parayı yerine getirmek için, yeniden bardağı üstüvane ile kapatınız, sonra bardağı da, üstüvaneyi de hep birden kaldırınız. Para yerine gelmiş olur.

Hesap eğlenceleri

Sahte para

Bir adam kunduracı dükkânına girdi ve sekiz liralık bir kundura aldı. Parasını vermek için on liralık bir kâğıt uzattı. Kunduracıda ufak para yoktu. Komşu tuhafiyeciden bozdurdu. Müşterisine iki lira verdi. Müşteri de kundurayı ve on liranın üstünü alarak gitti.

Aradan biraz vakit geçince komşu tuhafiyeci dükkâna gelerek on liranın sahte olduğunu söyledi ve parayı geri verdi. Kunduracı da adamcağızın parasını iade etti.

Kunduracı bu işte ne kadar ziyan etti?

Cevap — On lira.. Çünkü hırsız 8 liralık mal ile 2lira parayı alıp götürmüştü.

Uçurtma

Litre ölçüsü

Bir litre su tartacaksınız. Fakat elinizde biri 3 litrelik, öbürü 5 litrelik iki kap var. Ne yapacaksınız?

Evvelâ üç litrelik kabı doldurursunuz ve beş litrelik kaba boşaltırsınız. Şu halde beş litrelik kapta daha iki litre için yer var demektir. Üç litrelik kabı tekrar doldurursunuz. Beş litrelik kaba boşaltırsınız. Beş litrelik kap dolunca, öteki kapta bir litrelik su kalır.

Coğrafya dersinde

Hoca — Türkiye ne ile mahdutur?

Talebeden biri — Şimal, cenup, şark, garp ile efendim.

Hoca — En çok yağ veren hangi balıktır?

Talebe — Sardalya efendim.

Kurultay hazırlığı

(Başı 1 inci sahifede)

meti haiz bazı dil âlimleri de toplantıya çağırılmışlardır. Bunlar arasında Sovyet âlimlerinden Pr. Marr ile Dr. Samoiloviç de vardır.

Şimdiye kadar kurultay için cemiyet umumî kâtipliğine elli kadar tez gönderilmiştir Bu tezlerin tetkik ve tasnif edilmekte olduğunu yazmıştık. Tetkikat bittikten sonra kurultay için bir kılavuz hazırlanacak ve bu kılavuz da tezlerin hülâsaları, müzakere talimatı, iki senelik mesai plânçosu, günde lik çalışma programı ve saire bulunacaktır.

Kurultaya iştirak edecek zevatın dört yüzü geçeceği tahmin edilmektedir.

Geçen senelerdenberi söz derlemeleri için cemiyete yüz kırk bine yakın fiş gelmiştir. Bunlar iki buçuk milyon fişin kaza ve vilâyet merkezlerinde birinci ve ikinci derecede süzgeçten geçirilmesinden sonra elde edilen mikdardır. Türk dili tetkik ecmiyetinin bilhassa bundan sonraki mesaisi daha ziyade ehemmiyet kesbetmektedir. Evvelâ tarama dergisindeki kelimelerden gene halkın el birliği ile bir seçki yapılacak, bu kelimelerden dilimize en uygun olanları intihap edilerek kılavuza geçirilecektir.

Önümüzdeki çalışma yıllarında derleme faaliyeti gene devam edecektir. Fakat bu sefer tek tek kelime istenmiyecektir. Halk masalları, itikatları, beyitleri, ata sözleri, türküleri, yani umumiyetle halk bilgisine temas eden ne varsa hepsi toplanacaktır. Bunlar kuvvetli ve kullanışları katî birçok kelimeler verecektir.

Cemiyet bir büyük Türk sözlüğü de çıkaracaktır. Ayrıca lehçe sözlüğü de çıkarılacaktır. Bu da muhtelif Türk lehçelerinde kullanılan kelimeleri içine alacaktır Cemiyetin yapmak istediği şeylerden biri de bir ana Türk grameri vücude getirmektir. Bu gramer, hakikî Türk dilinin tetkikinden çıkan dil kaidelerini ihtiva etmektedir.

Cemiyetin mesaisini topladıktan sonra dil kullanışında bir mecburiyet ikame edileceği doğru değildir. Ancak ilk ve orta mektep ders kitaplarında kullanılacak ıstılahların türkçe karşılıkları tesbit edildikten sonra mektep kitaplarında bunların kullanılması tabiî görülmektedir. Cemiyet, ihtisas ıstılahlarının türkçe karşılıklarını da malûmat olarak verecektir.

Viyana: 2 - Fener: 1

(Başı 1 inci sahifede))

cular alkışlar arasında sahaya çıktılar ve halkı selâmladılar.

Herkes merakla yanındakine soruyor:

— Sesta hangisi?

Bilenler anlatıyorlar:

— Işte şu kısa boylu, topaç gibi adam....

Hakikaten, maçı seyrettikten sonra insan hükmediyor ki, Sesta gibi bir müdafii tanımamak bir ziyandır.

Esasen dünkü maçı yazmak isteyen bir muharrir, golleri ve neticeyi kısaca anlattıktan sonra, Viyanalı futbolcülerin güzel oyunu, içlerinden bazılarının fevkalâdelikleri, Sestanın mükemmel yer tutuşu ve harikulâde hücum kesişleri ile Fenerbahçenin kendisinden hayli yüksek bir takım karşısında canla başla oynayışı hakkında methiye yazsa en doğru işi yapmış olur.

Biz de böyle yapacağız:

Fenerbahçenin ilk devrenin on sekizinci dakikasında Şaban vasıtasile yaptığı golile devre 1 - 0 bitti. Fikret topu sürdü. Şabana pas verdi, Şaban da biraz sürerek hafif bir vuruşla topu Viyana kalesinin sol zaviyesine gönderdi. Bunun gol olacağı beklenmezdi. Fakat kaleci o zaviyeyi kapatmış olduğu halde tutmadı ve top çıtgınca alkışlar arasında misafirlerin kale ağma takıldı.

İkinci devre başlar başlamaz Viyanalılar seri ve sık ıakınlar yaptılar. İkinci dakikada sol açıktan gelen topu Viyanalı soliç durmadan vole ve harikulâde bir şütle Fenerbahçe kalesine soktu. Bu ânî ve ânî olduğu kadar da güzel şütü Fenerbahçenin dün vazifesini hakkiyle yapan Fener kalecisi değil, belki de dünyanın meşhur kalecileri Hiden, Zamora veya Plâniçka da tutamazdı.

Üçüncü dakikada, bu sefer de Viyana sağ içi uzun ve sıkı bir şütle misafirlerin ikinci ve galibiyet sayısını yaptı. Bu sayıda Fener müdafi ve muavinlerinin Viyana muhacimlerini de marke bırakışları ve kendi kalecilerinin önünü kapayışları hatâlı idi.

İkinci devrenin ilk üç dakikası içinde mağlûbiyetten galibiyete geçiren misafirler, Fener kalesine birçok tehlikeler daha geçirttiler, fakat bu neticeyi değiştiremediler.

W. A. C. takımı son zamanlarda İstanbula gelen ecnebi takımların ferdî ve cem'i oyun itibarile, en yükseğidir ve bu takımın müdafii Sesta beynelmilel şöhretinin bihakkin sahibi bir futbolcüdür. Tereddütsüz kaydedebiliriz ki İstanbul şimdiye kadar gelip geçen ecnebi takımlar içinde bu kadar kuvvetli ve en tehlikeli akımları bu kadar kolaylıkla kesen bir müdafi görmemişti. Tevekkeli İngiliz spor münekkitleri bu müdafii göklere çıkarmadılar. Sestanın futbol hokkabazlığı derecesine çıkardığı oyunu dün birçok kimseleri hayran bıraktı. Öyle müşkül vaziyetlerde öyle kolaylıkla top alışları vardı ki bunu yazıile tarife imkân yoktur.

Sestanın yanındaki müdafii de unutmamak lâzımdır. Sesta kadar incelik ve yer tutuşunda mahir olmamakla beraber uzun vuruşlarile mükemmel bir müdafidir.

Viyanalıların şayanı dikkat bir oyuncusu merkez muavinleri Kubeştir. Bu oyuncunun müdafaa ve muhacimlere yardımı, topu yere indirişi ve açık yerleri derhal bularak paslarını yerleştirişi mükemmeldir. Sol muavinleri de merkez muavinden aşağı kalmıyor.

Mükemmel bir oyuncuları da sağ açıkalrı Çisar. Bu sağ açığın her inişi Fener kalesi için yeni bir tehlikenin başlangıcı idi. Fakat bereket versin ki bu futbolcünün karşısında Esat iyi oynadı ve Viyanalı diğer muhacimler bu tehlikeli fırsatlardan hakkiyde istifade etmeğe fazla uğraşmadılar.

Eğer ilk devrede Viyanalılar sakat olan bir oyuncularını oynatmıyarak ikinci devredeki hücum hattiyle ve ikinci devre başındaki hıziyle oynasaydıalr netice belki de pek başka türlü tecelli edebilirdi.

Fenerbahçenin dün Viyanalılar karşısında aldığı 2 - 1 netice, mağlûbiyet olmakla beraber, fevkalâde iyi sayılabilecek bir neticedir. Bu neticeyi de kısmen, bilhassa müdafaasının canla başla oyununa borçludur.

Fenerbahçe takımında kaleci Necdet, müdafi Yaşar, muavin Esat, merkez muhacim Muzaffer, sol açık Fikret ve en fazla orta muavin Ali Rıza muvaffak oldular.

Takımlar şöyle idi:

Fenerbahçe: Necdet - Yaşar, Ziya (Fazıl) - Esat, Ali Rıza, Cevat (Reşat) - Niyazi, Namık (Naci), Muzaffer, Şaban, Fikret.

W. A. C.: Ploc - Beeher, Sesta - Braun, Kubesch, Fhaler - Cisar, Muller, Vaitz, Schilling, Huber.

Adil Giray Beyin hakemliği kusursuzdu.

W. A. C. takımı ikinci maçını Hâkimiyeti Milliye bayramına tesadüf eden pazartesi günü ya Beşiktaş takımiel veyahut Beşiktaş - Fenerbahçe muhtelitile oynayacaktır.

İkinci maçta, Viyanalı futbolcülerin çok daha müessir bir oyunla daha farklı bir galibiyet alacağı kanaatindeyiz. Bu kanaatimizin tahakkuk etmemesini temenni ederiz.

Sadun GALIP

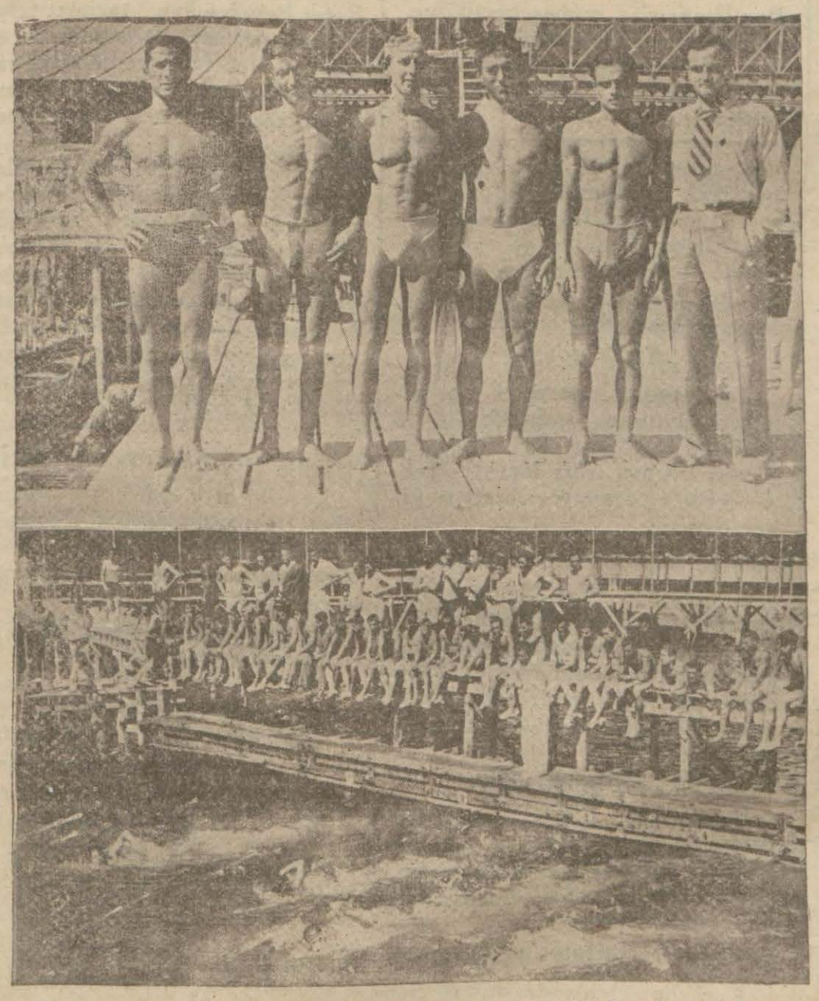

Yukarıda dünkü deniz yarışlarından bir intiba. Yukarıda yarışlara iştirak edenler: Soldan itibaren Orhan, Halil, Saffan, Sadi, Agâh B.ler

Yelken yarışları

Dün saat dört buçukta Modada yelken yarışları yapılmıştır. Bu yarışlara beş sınıf tekne iştirak etmiştir.

Günün en yollu teknesi Çoşkun ismindeki tekne idi. Bu yarışlarda birinciliği Harun ve Behzat Beylerin kullandıkları bu tekne kazandı. Farti sınıfı teknelerde Şeref Refik ve Şakir Blerin kullandıkları tekne kazandı.

Küçük yatlarda Avni Beyin Haydut ismindeki teknesi kazandı. Küçük belelerde Hüsamettin Beyle kerimesi Süheylâ Hanımın kullandıkları Kelebek ismindeki yele kazandı.

En ziyade nazarı dikkati celbeden yarış on bir yaşındaki Nejat ve Tahsin Beylerin idare ettikleri üç metre boyundaki iki küçücük Forti idi. Nejat Bey birinci, Tahsin Bey ikinci geldi.

Yarışlara yirmi beşi mütecaviz yelkenli iştirak etmiştir. Bugünkü yarış önümüzdeki mıntaka birincilikleri ne büyük bir hazırlıktır.

POLİSTE

Lokomotif bir Genci parçaladı

Kazanın nasıl vukua geldiği tahkik ediliyor

Evvelki gece Kumkapı ile Yenikapı istasyonları arasında bir adam tren altında parçalanmıştır. İlk tahkikatta bu zavallının Yenikapıda oturan kayıkçı Alaplı İsmail isminde birisi olduğu anlaşılmıştır. İsmailin gece denize girip tren yolundan geçerken, gelen katarın önünden kaçamadığı tahmin edilmektedir.

İsmailin ustaları ve akrabasından Yenikapıda sandal tamirciliği eden Mehmet ve Nuri efendiler diyorlar ki:

— İsmail 10 aydanberi bizim yanımızda bulunmaktadır. Kendisi kahve, ve içki bilmez, kendi halinde bir çocuktu.

Evvelki gece saat 20 raddelerinde ben, Nuri, İsmail yemeklerimizi yedik ve 23,5 a doğru da Yenikapıda Sandıkburnundaki tiyatroya gittik ve İsmaile de kapları yıkamasını ve yatakları düzeltmesini söyliyerek çıktık. Saat 11,5 ta dükkâna geldiğimiz zaman kapıyı kilitli bulduk. Biraz bekledik, gelmediğini görünce aramağa başladık. Nihayet öğrendik ki denizde yıkanmak için çamaşırlarını almış, gitmiş. Kendi halinde bir genç olduğu için bir garazı şahsî olarak cinayete kurban gitmesine ihtimal vermiyoruz. Nihayet bir kazadan başka bir şey değildir.

Dün sabah ilk trenlerin tekerlekleri Müddeiumumî muavini Salim Beyin nezareti altında muayene edilmiş ve trenlerin hiç birinin tekerleklereinde kan izleri bulunmamıştır. Bundan başka bütün istasyonlara telgraf çekilmiş ve trenlerin muayenesi istenilmiştir.

Zabıta tahkikata devam etmektedir. İsmailin ustaları Mehmet ve Nuri efendiler ve diğer bazı şahıslar isticvap edilmişlerdir. İsmailin başı ayrı, gövde ve ayakları ayrı olmak üzere üç parça olarak bulunmuştur. Ceset defnedilmiştir.

Sirkecide bir otomobil dört kişi ile denize gitti

Evvelki gece Sirkeci civarında içinde dört kişi bulunan bir otobil denize gitmiştir. Rıhtıma bir motör yanaşmış ve içinden yüzbaşı Hakkı beyle baldızı Sahure hanım ve emirberi Ömer Hüseyin efendi eşyaları birlikte rıhtıma çıkmışlardır. Aranan iki otomobilden birine eşya konmuş, diğerine de yolcular binmiştir.

Ancak otomobiller rıhtımın denklerle dolu dar kıyısından dikkatle geçerlerken içinde dört kişi bulunan otomobilin tekerleği rıhtımdan kaymış ve otomobil yolcuları ile beraber denize gitmiştir.

Kazaya gören civardaki saldancılar derhal yetişmişler ve denize düşenleri kurtarmışlardır. Sahure hanım fazla su yuttuğundan rahatsızlanmış ve hastahaneye kaldırılmışsa da, sıhhatinde bir vehamet görülmemiş ve iyileştiği için hastahaneden çıkmıştır.

Toslaştılar

Dün sabah Aksaray karakolu önünde Fatih İtfaiyesine ait şoför Mustafa efendinin 7 numaralı klavuz arabası millet caddeseinden çıktığı esnada orta seferini yapan şoför Mehmedin idaresindeki otomobil ile müşademe etmiş, klavuz arabası fazlaca, otomobil hafifçe hasara uğramıştır. Şoför Mehmet yakalanmıştır.

Tutuşan kurumlar

Fenerde yıldırım caddeseinde Hamdi efendinin fırınının bacasındaki korumlar tutuşmuş ise de derhal sondürülmüştür.

Pıçakla cerh

Galatada karabaşta oturan deniz amelesinden Rıza ile amele İbrahim arasında çıkan kavgada İbrahim Rızayı bıçakla karnındn ve kolunun ltından ağır surette yaralamıştır. İbrahim yakalanmış yaralı Beyoğlu hastahanesine yatırılmıştır.

İki sandal devrildi

Dün iki deniz kazası olmuştur. Yemiş önlerinde bir sandal devrilerek içinde bulunan bir kadının boğulduğu ve sandalcının da kurtulduğu şayi olmuşsa da henüz netice malûm değildir. Kadının hüviyeti ve sandalcının kim olduğu henüz tesbit edilememiştir. Zabıta tahkikat yapmaktadır.

İkinci vaka da şudur: Ortaköyden Bebeğe gelmek isteyen ve kayıkçı Demirhonun idaresindeki sandal Mezarlıkmahalli denilen dönemeçte Şirketi Hayriyenin 74 numaralı vapurunun dalgalarına maruz kalmış ve sandal devrilmiştir. Gerek sandalcı ve gerekse içinde bulunan Fethiye Hanım isminde bir kadın denize düşmüşlerse de kurtarılmışlardır.

Kanlı kavga

Topkapıda Arpaemini mahalleseinde oturan sabıkalı Cingöz Mehmet ile Tatar Nuri arasında kavga çıkmış, Nuri bıçakla Mehmedin bileğinden yaralamış ve yakalanmıştır.

Meryem ana kandilini yakarken

Beyoğlunda Hacı Ahmet mahallesinde oturan 75 yaşlarında Madam Zaha Meryem ana kandilini yakarken, elbisesi tutuşmuş, vücudunun muhtelif yerlerinden yandığı için Beyoğlu hastahanesine yatırılmıştır.

Pıçakla kovalarken

Tophanede medrese sokağında berber çırağı Cemal ayni sokakta kahveci Rıfat ile kavga etmişler, Rıfat Cemali bıçakla kuvalarken yakalanmıştır.

Bir çocuk surdan aşağı düştü

Kumkapı civarında oturan Selime ve Zühal isimleerinde iki kükçü hemşire, deniz kenarındaki sur duvarlarının üstüne çıkıp oynarken bunlardan Zühalin ayağındaki takunyalar kaymış ve çocuk yüksek duvarın tepesinden denize yuvarlanmıştır. Düşerken taşlara çarpan küçük Zühal çok ağır yaralandığından bayılan bir halde hastahaneye kaldırılmıştır.

Sergide ilk cuma

Yerli mallar sergisi dün, bilhassa akşam üzeri çok kalabalıktı

Yerli mallar sergisinde: Bir kafes içinde motosikletle ters dönen canbaz, Sergiden bir köşe ve sergide yeniden açılan bir resim sergisi

Altıncı yerli mallar sergisinin dün ilk cuması idi, serginin umumî manzarası dün görülecek bir manzara teşkil ediyordu. Bilhassa akşam üzeri sergide rahatça yürümek imkânı kalmamıştı. Onbinlerce kişi sergi bahçesini, koridorları doldurmuştu. Sergi komiserliği bir taraftan emniyet ve inzibat tedbirleri alırken, diğer taraftan da kalabalıktan ve sıcaktan bayılma vak'alarına karşı imdadî sıhhî tedbiri alınmıştı saat onsekizden sonra sergideki kalabalık o kadar fazlalaştı ki, serginin büyük kapısının zaman zaman kapatılması ve halkın sırayla içeri sokulması zarureti hasıl oldu. Akşam üzeri deniz bandosu etrafına büyük bir kalabalık toplayor ve bahçede bekleyen halkı meşğul ediyordu.

Dün akşama kadar sergiyi ziyaret edenlerin yekûnu 74800 kişiyi bulmuştu. Dün şehrin tanınmış zevatından bir çoğu ve şehrimize gelmiş olan seyyahlar sergiyi ziyareta etmiştir. Esasen sergi Istanbul halkının bir ziyaretgâhı halini almıştır.

Evvelce bu sıcak günlerinde boğaza, adalara, plâjlara giden Istanbul halkı dün millî sanayiin inkişafını görmek için sergiye gitmeyi tercih etmişlerdir. Bilhassa sergi bahçesi akşam üstleri ve geceleri Beyoğlunun en kalabalık bir yeridir; Denilebilir ki Istanbul halkı biribirine sergide randevu vermekte ve yekdiğerini sergide görmektedir.

Dün gece bir aralık sergi kapısı çok kalabalık olduğundan tramvay seferleri sekteye uğramış, fakat alınan tertibat sayesinde bu mahzur izale edilmiştir.

MAARİFTE

Hukuk fakültesi imtihanları

Hukuk fakültesinin imtihanlarının sonu alınmış, numaralar okunmuştur. Birinci sınıfta 748 talebe kayıtlıdır. Bunlardan 283 talebe lisan kurslarına devam etmediklerinden hiç imtihana alınmamış ve ipka edilmişlerdir. Geriye kalan 465 talebeden de ancak 82si doğrudan doğruya geçmeğe muvaffak olmuşlardır. Talebeden bir kısmı imtihanlarda muvaffak olamıyarak dönmüşlerdir.

Üniversite muhasebeciliği

Liseler muhasibi mesulü Rakim Bey Üniversite muhasebeciliğine, ve liseler muhasebeciliğine de Maliye vekâleti tasfiyei hesabat muhasebecisi Raif Beyler tayin edilmişlerdir.

Diş tabipleri Dün toplandılar

Sıhhate muzir bazı diş macunlarının imal tarzları münakaşa edildi

Diş tabiplerin cemiyeti on beş gün evvel ekseriyet bulamıyarak tehir ettiği heyeti umumiye içtimaını dün yapmıştır.

Kongre riyasetine Kemalettin Riza ve zabıt kâtipliğine Hilmi beyler, intihap edildiler. Kongrenin akti münasebetile Reisicümhur Gazi Hazretlerine ve Başvekil Ismet Paşa Hz., ile Sıhhiye Vekili Refik Beyefendiye tazimat telgrafları çekilmesi ittifakla kabul edildi. Heyeti idare ve mürakip raporları ile vezne raporu okunup münakaşa edildikten sonra kabul edildi

Azalar tarafmdan bazı teklifler vardı. Bu meyanda bazı kimselerin fennî ve kayıtlar haricinde sihhate ve dolayisile umumî hayata muzir bir takım müstahzârlar yaptıkları mevzuubahs oldu. Bunlarla mücadele ve bu hususta lâzım gelen makamata üracaat edilmesine karar verilerek kongreye nihayet verildi.

Leh meclisi reisi gitti

Evvelki gün şehrimize gelmiş olan Lehistan Meclisi Mebusan reisi dün sabah tayyaresile Yeşilköyden hareketle memleketine dönmüştür.

Tütün inhisarının hesap defterleri

İnhisarlarda tetkikat yapan gümrük ve inhisarlar vekâletine bir proje veren mütehassısların tavsiyeleri birer birer tatbik edilmektedir. Tütün inhisarının şimdi hesap işlerinde iki nevi defter tutulmaktadır. Bu defterlerden biri eski şekilde, diğeri mütehassısların tavsiye ettiği yeni şekildedir.

Muhsin B. Ankaraya gitti

Bir kaç gündenberi şehrimizde bulunan İktısat Vekâleti Limanlar Umum Müdürü Muhsin Naim Bey bu akşamki trenle Ankaraya hareket edecektir.

Edirneye tenezzüh trenleri

Edirneye yapılan ikinci tenezzüh treni dün sabah saat sekizde Sirkeciden hareket etmiştir. Tren çok kalabalıktı.

MEMLEKET HABERLERİ

Eğe mıntakasında bisiklet turnesi

AYDIN, (Milliyet) — Eğe mıntakasında bisiklet turnesine çıkan Denizli Halkevi bisikletçileri, 23 temmuzda Aydına gelecekler ve 24 temmuzu Nazillide geçirecekler dir. Misafirler, Aydın ve Nazillide Halkevlerinin misafirleri olacaklar ve 24 temmuz öğle yemeğini Köşk fırka heyeti tarafından verilecektir. Komşu vilâyet gençleri, vilâyetimiz çevresinde yol üstünde bulunan bütün nahiye ve köylerde fırka teşkilâtları tarafından selâmlanacaklardır.

Değirmenin çarkları arasında

AYDIN, (Milliyet) — Geçen cuma günü gençlerimiz yüzmek ve balık avlamak üzere Çine çayına gitmişler ve içlerinden yüzmek bilmiyen lise talebelerinden Nejat Efendi, kendisini çayın akıntısına kaptırmış ve akıntı genci değirmene doğru sürüklemiştir. Değirmenin çarkları gencin kaba etlerini parçalamış ve yetişen arkadaşları kendisini kurtararak Aydın Memleket hastanesine yatırmışlardır. Nejat Efendinin sıhhî vaziyeti iyidir. Ayağındaki yaralar nisbeten hafiftir ve kemiklerine bir şey olmamıştır.

Yunan tayyareleri

(Başı 1 inci sahifede)

edeceklerdir. Misafirlerimizin yarın gelecekleri anlaşılmaktadır. Dün bu hususta Atinadan şu telgrafı aldık:

ATİNA, 20 (Milliyet) — Balkan merkezlerini ziyaret edecek olan 3 Yunan tayyareleri Selâniğe müteveccihen yarın sabah hareket edeceklerdir. Selânikte tedarikâtta bulunmak üzere bir gece kalacaklar ve ertesi sabah erkenden hareket ederek garbî ve şarkî Trakya tarikile o gün öğleden evvel İstanbula muvasalât edeceklerdir. Yeşilköy hava istasyonuna saat 9-9-30 da vasıl olacakları tahmin edilmektedir. Tayyareler miralay Mösyö Temelis'in kumandası altındadır. Tayyareler sonradan ittihaz olunan karara tevfikan tayyareler Ankarayı da ziyaret edeceklerdir. Yunanlı tayyareciler Türkiyede üç gün kalacaklardır. Sonra Bükreşi ziyaret edeceklerdir. Harp tayyarelerine "Akropolis,, gazetesinin tayyaresi de refakat edecektir. Bu tayyarede iki muharrir bulunmaktadır.

Meclis Reisi

(Başı 1 inci sahifede)

susî motörlerile Kalamışa gelmişler ve Kalamıştaki Vecihi sivil tayyare mektebini ziyaret etmişlerdir. Meclis Reisi bu ziyaret esnasında mektebin genç sivil pilotlarile temas etmişler ve mektebin faaliyetini takdir buyurmuşlardır.

Bilâhare Paşa Hazretleri mektebin bufesini şereflendirmişler ve Vecihi beyin yeni vücuda getirdiği bir deniz tayyaresinin uçuşlarını dikkatle takip etmişlerdir. Bu esnanada çok kesif bir halk kütlesi Kâzım Paşa hazretlerini alkışlamışlardır.

Vecihi Bey

Müteakıben Meclis Reisi gene alkışlar arasında motörle avdet etmişlerdir.

Tatil münasebetile kilise giden talebe

KILIS, 20.A.A. — Lise ve yüksek tahsil gören talebeden tatil münasebetiyle Kilis'e gelen 75 efendiye bugün C. H. Fırkasında yüz kişilik bir çay çiyafeti verilmiştir. Ziyafette askerî ve mülkî erkân ve maarif rüesası da hazır bulunmuşlardır.

Antalya muallimleri partayı ziyaret ettile

Ziyafetler verildi eğlenceli günler

Antalya muallimleri Isparta nın Ihlamur mevkiinde

ISPARTA, (Milliyet) — Geçen sene Antalyayı ziyaret eden Isparta mualimlerinin ziyaretlerini iade etmek üzere 9 - 7 - 934 günü saat 17 de Antalya Maarif Müdürü Kemal Kaya Beyin Reisliği altında Müze Müdürü Fikri ve Lise almanca muallimi Nusret Beyler 21 erkek ve 11 hanım muallim Ispartaya gelmişlerdir.

Gölbaşında karşılanan misafirlerle buzlu ayranlar ikram edilmiş eski saz üstadı Mehmet Alinin sazı ve millî koşmaları dinlenmiştir. Istirahatten sonra vilâyete gelen muallimlere Cümhuriyet mektebinde çay verilmiş, misafirler Gazi ve Cümhuriyet mektebinde yatırılmıştır. O gece halkevinde bir ziyafet verilmiştir.

Ertesi gün parkta Gazi heykeline çelenk konulmuş, Istiklâl ve Cümhuriyetin 10 uncu yıl marşları söylenmiş, Antalya muallimlerinden Ali Beyin Necmiye Hanımın hararetli nutuklarile Fenike Maarif Memuru Ali Beyin kendi eseri olan şiiri çok alkışlanmış, mütebaki günler Halıcılar Birliği muallimler birliği, beldiye ve sair teşekküller tarafından muhtelif yerlerde ziyafetler, eğlenceler tertip edilmiş, 12 temmuzda Eğridire gide - rek Canadasmda eğlenilmiştir. Cuma günü vazifedar olanlar Antalyaya hareket etmiş, yeşil la... dan çok hoşlanan birçok m... ler yazı serin su başlarında... rek kafa yorgunluklarını d... mek üzere Ispartada evler... kalmışlar ve ailelerini geti... dir.

Antalya muallimlerine O... evinde verilen ziyafe...

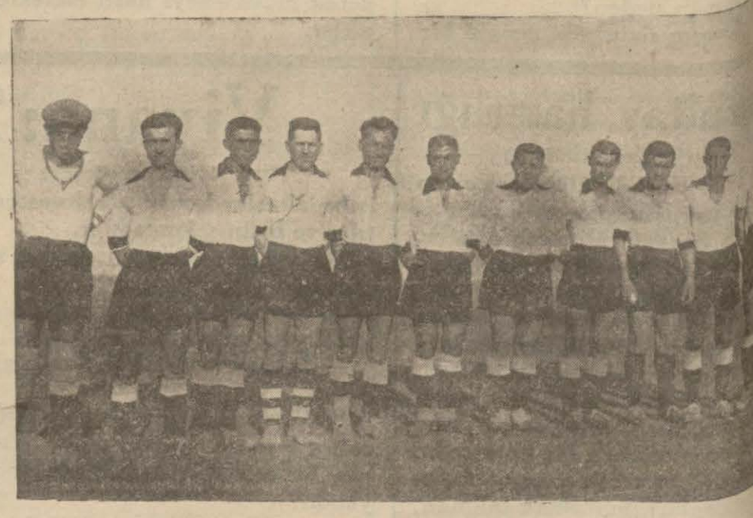

Izmirsporla karşılaşan Uşak Gençler Birliği

Uşakta Türkiye ikincisile karşılaş...

UŞAK, (Milliyet) — Uşak A kümesi üçüncüsü Gençler Birliği ile 933 İzmir şampiyonu ve Türkiye ikincisi İzmirspor arasında Uşak stadında çok samimî ve heyecanlı bir maç oldu.

Cuma olduğu için bütün halk sahaya maçtan iki saat evvel gelmiş ve sabırsızlıkla hakem düdüğünü bekliyorlardı. Saat 5.20 de her iki takım sahaya çıktı ve alkışlar arasında bayrak teati edildi. Saat 5.30 da oyuna başlanıldı. Oyun halkın hiç beklemediği bir şekilde cereyan ediyordu. Uşak Gençler Birliği 40 dakika kadar İzmirspor nısıf sahasında ve kale önünde hâkim vaziyette oynadılar. 42 nci dakikada İzmirsporluların anî bir inişi gol le nihayetlendi ve birinci haftaym Uşak gençlerinin hakimiyeti ve İzmirsporun 1 - 0 galibiyetile neticelendi.

İkinci haftayımda her iki tarafın gayretile ve Uşak gençlerinin kaçırdığı fırsatlarla devam etti. İzmirsporlular iki gol daha atarak oyunu daha fazla heyecanla... lar.

40 ncı dakikada Uşak ... Birliği penaltıdan 1 gol ata... 3 mağlûp oldular. Halk bu ... biyeti 0 - 8 gibi bir farkla ... yordu, fakat Uşak Gençler ... çok canlı oynadı ve Türkiye... sine 3 - 1 mağlûp oldu.

Bir bataklık daha kurt...

AYDIN, (Milliyet) — K... narda Kadıbeyli bataklığını... rutma ameliyesine başla... Merasimde Valimiz Fevzi, ... Mücadele Reisimiz Dr. Rü... lerle Karapınar Nahiye Mü... bulunmuşlardır. Kadıbeyli ... lığı mühim bir araziyi kapl... olduğundan kurutulduktan ... civar köylüler çok istifade ... ler ve dünkü sıtma mikrobu... şarat yatağı olan bu sahada ... kında Türk köylüsünün sa... liyecek ve yeşil ekinlerle b... cektir.

VAPURCULUK

TÜRK ANONİM ŞİRKETİ
İSTANBUL ACENTALIĞI
Liman Han, Telefon: 22925.

Trabzon yolu

Dumlu Pınar vapuru 22 Temmuz PAZAR günü saat 20 de Galata rıhtımından kalkacak. Gidişte Zonguldak, Inebolu, Ayancık, Samsun, Ünye, Ordu, Gireson, Tirebolu, Görele, Trabzon ve Rizeye. Dönüşte bunlara ilâveten Of, ve Sürmeneye uğrayacaktır.

Karabiga yolu

Her CUMARTESİ ve ÇARŞAMBA günleri saat 20 de Tophane rıhtımından bir vapur kalkar. Gidiş ve dönüşte mutat iskelelere uğrar.

İzmit yolu

Haftanın CUMA, PAZAR, SALI, ÇARŞAMBA günleri bir vapur saat 9 da Tophane rıhtımından kalkar.

Mudanya yolu

CUMA ARMUTLU TENEZZÜH SEFERLERİ

Cumartesi gününden maada her gün Mudanya yoluna Tophane rıhtımından bir vapur kalkar. Cuma Armutlu tenezzüh seferlerini yapan vapur İstanbuldan saat 8,30 ta diğer postalar 9,30 da kalkarlar. Tenezzüh postası ayni gün Armutludan 16,30 ta döner.

Devredilecek ihtira beratı

" Azeotropik taktir ile alkollardan suyu çıkarmak için usul ve ameliye" hakkındaki ihtira için istihsal edilmiş olan 23 Ağustos 1932 ve 1477 numaralı ihtira beratı üzerindeki hukuk bu kere başkasına devir veya icara verileceğinden bu bapta fazla malûmat edinmk isteyen zevatın Istanbul'da Bahçekapu'da Taş Hanında 43-48 numaralı idarehaneye müracaat etmeleri ilân olunur. (1200)

4309

DOKTOR
Rusçuklu Hakkı
Galatasarayda Kanzük eczahanesi karşısında Sahne sokağında 3 numaralı apartımanda 1 numara.
3831

Dr. Hafız Cemal
Dahiliye mütehassısı
Cumadan başka günlerde saat (2,30 dan 6 ya) kadar İstanbul Divanyolu No. 118.
Muayenehane ve ev telefonu: 22398 yazlık ikametgâh telefonu: Kandilli 38, Beylerbeyi 48
3127

İstanbul kumandanlığı satınalma komisyonu ilânları

M. M. V. Satınalma Komisyonundan:

Ordu ihtiyacı için (6,000) kilo Klorhdrat dö kinin kapalı zarfla münakasaya konmuş - tur. Ihalesi 5 - 8 - 934 Pazar günü saat 14 tedir. Taliplerin şartnameyi örmek üzere her gün öğleden sonra ve münakasaya iştirâk edeceklerin o gün ve vaktinden evvel teklif ve teminat mektuplarile birlikte Ankarada M. M. V. SA. AL. KOM. na müracaatları.

(3074) (3930)

4267

* * *

Tekirdağ Fırka Satınalma Komisyonundan:

Fırka kıtaatı ihtiyacı için Linit madenkömürü yakacak 65 adet büyük 145 adet küçük dökme soba pazarlıkla satın alınacaktır. Ihalesi 6 - 8 - 934 Pazartesi günü saat 15 tedir. Taliplerin şartnameyi görmek üzere her gün ve pazarlığa iştirâk için de o gün ve vaktinde Fırka Sa. Al. Kom. na müracaatları. (3075) (3931)

4268

* * *

Adapazrı P. SA. AL. KOM. dan:

Adapazarında Piyade alayı ihtiyacı için açık münakasa ile 400,000 kilo odun ile 60,000 kilo kuru ot alınacaktır. Ihalesi 7 - 8 - 934 çarşamba günü saat 10 da dır. Taliplerin şartnameyi görmek üzere her gün ve münakasaya iştirâk etmek için de o gün ve vaktinde teminatlarile birlikte Adapazarında Maliye Dairesinde bulunmaları.

(3077) (3933)

4269

* * *

Ankara Levazım Amirliği Satınalma Komisyonundan:

816,000 kilo kuru gürgen odunu kapalı zarf usulile ihalesi 6 - 8 - 934 Pazartesi günü saat 14 te yapılacaktır. Şart - name suretini görmek üzere Fındıklıda Istanbul Kuman - danlığı Satınalma Komisyo - nuna ve ihale günü vakti mu - ayyeninden evvel teklif ve te - minat mektuplarını makbuz mukabilinde Ankara Levazım Amirliği Sa. Al. Kom. Rs. ne vermeleri. (3079) (3935)

4270

ISTANBUL TRAMVAY ŞIRKETI EVKAT TARIFESI

1934 senesi 21 Temmuz gününden i tibaren ilânı âhire kadar muteberdir.

	No.	HUDUT	HAREKET	Fasıla	İlk Hareket Saat	Son Hareket Saat
ŞIŞLI - ŞEBEKESI	10	ŞIILI - TUNEL	Şişliden - Tünele	3' 6'	5.31	23.42
			Tünelden - Şişliye	9'	5.51	24.02
	12	HARBIYE - FATIH	Harbiyeden - Fatihe	5' 7'	6.32	1.00
			Fatihten - Harbiyeye	9'	5.49	24.20
	15	TAKSIM - SIRKECI	Taksimden - Sirkeciye	5'	7.30	19.20
			Sirkeciden - Taksime		7.50	19.40
	16	MAÇKA - BEYAZIT	Maçkadan - Beyazıta	5' 8'	5.59	23.21
			Beyazıttan - Maçkaya	17'	6.41	24.02
	—	MAÇKA - EMINONU	Maçkadan - Eminönüne	7'	6.57	20.19
			Eminönünden - Maçkaya	14'	6.29	20.47
	17	ŞIŞLI - SIRKECI	Şişliden - Sirkeciye	8'	6.26	19.59
			Sirkeciden - Şişliye	12	6.58	20.31
	—	TAKSIM - AKSARAY	Taksimden - Aksaraya	18'	7.02	19.58
			Aksaraydan - Taksime	37'	7.38	20.35
	19	KURTULUŞ-BEYAZIT	Kurtuluştan-Beyazıta	6' 9'	6.00	23.14
			Beyazıttan - Kurtuluşa	17'	6.45	23.56
	—	KURTULUŞ-EMINONU	Kurtuluştan - Eminönüne	7'	7.11	20.25
			Eminönünden-Kurtuluşa	15'	6.39	20.55
BEŞIKTAŞ - ŞEBEKESI	22	BEBEK-EMINONU	B. Taşlı - Bebeğe		5.26	—.—
			" Eminönüne	6'	5.36	—.—
			Bebekten - "	10'	5.48	24.40
			Eminönünden - Bebeğe	20'	5.56	1.20 *
			Bebekten - Beşiktaşa		—.—	1.57
	23	ORTAKOY-AKSARAY	Ortaköyden-Aksaraya	8'	5.50	20.50
			Aksaraydan - Ortaköye	15'	6.35	21.32
	—	ORTAKOY-EMINONU	Ortaköyden - Eminönüne	18'	6.26	23.56
			Eminönünden-Ortaköye	20'	6.52	24.22
	34	BEŞIKTAŞ - FATIH	Beşiktaştan - Fatihe	7'	6.34	20.53
			Fatihten - Beşiktaşa	14'	7.16	21.34
ISTANBUL - ŞEBEKESI	32	TOPKAPI-SIRKECI	Aksaraydan - Topkapıya		5.24	—.—
			Topkapıdan - Sirkeciye		5.40	23.31
			Sirkeciden - Topkapıya	5'	6.12	24.02
			Topkapıdan - Beyazıta	8'	24.04	1.15
			Beyazıttan - Topkapıya		24.30	1.30 *
			Topkapıdan - Aksaraya		—.—	1.45
	33	YEDIKULE-SIRKECI	Aksaraydan-Yedikuleye		5.32	—.—
			Yedikuleden - Sirkeciye	6'	5.48	23.23
			Sirkeciden - Yedikuleye	10'	6.20	23.54
			Yedikuleden - Aksaraya	16'	—.—	24.27
	37	EDIRNEKAPI-SIRKECI	Aksaraydan - Edirnekapıya		5.24	—.—
			Edirnekapıdan-Sirkeciye	5'	5.48	23.30
			Sirkeciden-Edirnekapıya	10'	6.17	23.59
			Edirnekapıdan-Aksaraya	15'	—.—	24.30

*HARBIYE-FATIH servisile tesadüf eder.

Sıhhat ve içtimaî Muavenet Vekâletinden:

Istanbul mehari ve Çorum leylî Küçük Sıhhat memurları mekteplerine talebe kaydma başlanmıştır.

Kaydı kabul şeraiti:

Küçük Sıhhat memurları mektebine kabul olunabilmek için Türkiye Cümhuriyeti teb'asından olmak, Orta tahsili ikmal etmiş bulunmak, sinni on dokuzdan aşağı ve yirmi beşten yukarı olmamak ve ahlâkan her türlü şaibebeden arî bulunmak iktiza eder.

Yirmi ve daha yukarı yaşta olanların hizmeti askeriye ile alâkası olmamak lâzımdır. Lise mezunları bu kayda tabi değildir .Mektep kadrosu Orta mektep mezunu namzetlerile ikmal edilmediği takdirde bu derece tahsil gördüğünü ispat edenler de kabul olunabilir.

Talipler aşağıda yazılı vesaik ve evrak suret veya asıllarını kendi el yazılarile yazılmış ve muvazzah adreslerini havi bir istidaya raptan Ağustos bidayetinden Eylül iptidasma kadar bulundukları mahallin Sıhhat ve İçtimaî Muavenet Müdürlüğü vasıtasile Mektep Müdürlüğüne göndermelidirler.

1 — Türkiye Cümhuriyeti teb'asından olduğunu natık hüviyet cüzdanı (nufuz tezkeresi)

2 — Hât veya müzmin her türlü hastalıklardan salim olduğunu ve kabiyeti bedeniyesini muvazzahan natık tastikli tabip raporu.

3 — Mezuniyet şahadetnamesi veya derecei tahsilini natık tasdikname.

4 — 4,5×6 eb'adında 8 adet fotoğraf.

5 — Hüsnü ahlâk eshabından olduğunu ve hiç bir suretle mahkûm olmadığını mübeyyin ikametgâhının bulunduğu polis idaresinden alınmış vesika. Çorum Leylî Küçük Sıhhat memurları mektebine girmek arzu edenler yukarıki vesikalarla beraber her hangi bir sebeple tahsili bıraktığı veya mektepten çıkarıldığı takdirde hükûmetçe ihtiyar edilen masarifi nizamiye faizi ile beraber iade edeceklerine dair velisi ve bulunmadığı halde kendisi tarafından imzalı ve noterlikçe musaddak bir teahhüt senedi ile tahsili bitirdikten sonra hükûmetin lüzum göstereceği mahallerde beş sene hizmet edeceğine dair musaddak ve mükeffel bir teahhütname göndermelidirler. (3960)

4295

Deniz Levazım Satınalma Komisyonundan:

321 adet saç levha
260 „ Köşe bent
) Kapalı zarfla münakasası 24 temmuz 934 salı günü saat 14 te..

6507 Adet kondenser borusu
) Kapalı zarfa münakasası 24 Temmuz 934 salı günü saat 15.30 da.

5875 kilo perçin çivisi
) Açık azaltması 24 temmuz 934 salı günü saat 16.30 da.

Deniz kuvvetleri ihtiyacı için yukarıda miktarı yazılı saç levha ile köşe bentler kondenser boruları kapalı zarfla perçin çivileri açık azaltmaya konmuştur.

Şartnamesini almak istiyenlerin her gün ve münakasaya iştirak edeceklerin de yukarıda yazılı gün ve saatlerde Kasımpaşada kâin komisyona müracaatları. (3464)

3893

İlgaz Belediyesinden:

Ilgaz Kasaba suyu için dört kilometre çelik veya funt boru teferruatile beraber kapalı zarf usulile münakasaya konulmuştur. Taliplerin şeraiti anlamak üzere mektupla her gün, ve münakasaya iştirak için de 6 - Ağustos - 934 pazartesi günü Ilgaz Belediyesine müracaatları. (3948)

4277

Türkiye Hilâliahmer Cemiyeti Merkezi Umumisinden:

Eskişehirde Hilâliahmer anbarında fazla mıkdarda bulunan muhtelif eşyalardan (sütlük muhtelif emaye tabak, porselen çay ve kahve fincanları, emaye kâse, tuzluk, yemişlik, çiçeklik, vesaire), 24 Temmuz 1934 salı günü saat 14 den 12 ye kadar açık arttırma suretile mezkûr anbarda satılacağından taliplerin muhammen kıymeti olan (7955) kuruşun yüzde onu nispetinde depozito akçeleri ile yevmi mezkûrda anbarda müteşekkil satış komisyonuna müracaat eylemeleri ilân olunur.

4333 (1214)

Nafıa Vekâletinden:

Çubukderesi üzerine beton olarak kısmen inşa edilmiş olan barajın geri kalan kısmının bitirilmesi ve bu baraja ait muavin tesisatın yapılması ve bendin inşası esnasında Çubukçayı sularının akıtılmasını temin edecek muvakkat mecraların açılması ve inşaatın tatbik ve icrasına muktazi bütün ameliyat kapalı zarf usulü ile münakasaya konulmuştur. Münakasa 5 Ağustos 934 tarihine müsadif Pazar günü saat 15 de Ankara'da Nafia Vekâleti Müsteşarlık Makamında yapılacaktır. Taliplerin carî seneye mahsus Ticaret Odası vesikaları ile (67,500) liralık teminatı muvakkateyi hamilen aynı gün ve saatta Komisyonda bulunmaları lâzımdır. Talipler bu husustaki şartnameleri (20 şer lira mukabilinde Ankara'da Nafıa Vekâleti Malzeme Müdürlüğünden tedarik edebilirler. Hâlen şantiyede vekâlet emrinde bulunan tesisat ve alât ve edevatın münakasa şartnamesinde tasrih edildiği veçhile bilâbedel teslim edilmesi de meşruttur. (3871)

4315

EVKAF MÜDIRIYETI ILANLARI

1 — Büyükdere'de Hacet sokağında 13 No lu hane
2 — Usküdar, Selimiye, Harem iskelesi 3-4 No lu hane.
3 — Kızıltoprak, Zühtüpaşa, Tahtaköprü 51 No. lu hane
4 — Bahçekapı'da 4 cü Vakıf han 1 ci katta 13 No.lu oda.
5 — Kızıltoprak, Zühtüpaşa, Bağdat C. 18-32 No. lu dükkân
6 — Kızıltoprak, Tuğlacı Mustafaağa, Cami, 19 No. lu „
7 — Kızıltoprak, „ „ „ 23 „ „
8 — „ „ „ „ 25 „ „
9 — „ Zühtüpaşa, Bağdat C. 32 „ „
10 — „ „ „ 43 „ „
11 — „ „ „ 45 „ „
12 — „ „ Tahtaköprü 53 „ „
13 — „ Tuğlacı Mustafa, Zühtüpaşa 19 No.lu gazino
14 — Haseki, Keçihatun, Haseki, C. 57 No. lu dükkân
15 — Kumkapı, Muhsine hatun, Ibrahimpaşa 30 No. lu dükkân.
16 — Yusufpaşa, Topkapı caddesi, Çeşme ittisalinde 115 No. lu baraka.
17 — Yusufpaşa, Haseki C. 23 No. lu dükkân.
18 — Usküdar, Çinili, 219 No. lu dükkân.
19 — „ Rum Mehmetpaşa, Balaban Mevlevi tekkesi bahçesinde dükkân.
20 — Çarşı, Kahvehane S. 14 No. lu dükkân.
21 — „ Sahaflar 59-57 No. lu dükkân.
22 — „ Yarıtaşhan S. 9 No. lu dükkân.
23 — „ Keseciler, 91 No. lu dükkân.
24 — „ Kazazlar, Orta sokak 29 No. lu dükkân
25 — „ „ „ 25 „ „
26 — Kasımpaşa, Camiikebir, kışla boyu 5 No lu dükkân ve oda
27 — „ „ Mektep S. 6 No. lu dükkân.
28 — „ „ Atik Tersane kapısı 7 No.lu dükkân.
29 — „ „ Mektep S. 32 No. lu hane
30 — Kasımpaşa, Camiikebir, Atik Tersane kapısı 36-38 No. lu hane.
31 — Kasımpaşa, Camiikebir, Atik Tersane kapısı, 48 No.lu dükkân.
32 — Kasımpaşa Gazi Hasanpaşa, Mektep S. 6-34-36 No. lu hane ve müştemilâtı.
33 — Kasımpaşa, Cezayirli Gazi Hasanpaşa, Dereboyu 20 No. lu dükkân.
34 — Kasımpaşa, Gazi Hasanpaşa, Kayık iskelesi 41-43 No. lu dükkân.
35 — Kasımpaşa Gazi Hasanpaşa, Dere boyu 6-8-10 No. lu ahır.
36 — Kasımpaşa Gazi Hasanpaşa, Dereboyu 22 No.lu ahır
37 — „ Bedrettin, Havuzkapısı 37-39 No. lu ahır.
38 — Boğaziçi, Rumeli feneri, caddesinde 35/ No. lu dükkân.

Balâda yazılı emlâk 935 senesi Mayıs nihayetine kadar kiraya verilmek üzere müzayedeye konmuştur. Talip olmak isteyenler Temmuzun 25 ci Çarşamba günü saat 15 e kadar Evkaf Müdüriyetinde Vakıf Akarlar Kalemine müracaatları. (3888)

4230

Ankara Nafıa Baş Mühendisliğinden:

Keşif bedeli yekûnu (11565) lira (60) kuruş olan Ankara Kırşehir yolunun 116+181 — 121+000 kilometreleri arasında 2891.40 metre mikâp ham taş ve 2891.40 m3 blokaj taşı ihzaratı kapalı zarf usuliyle münakasaya konmuştur. Evvelce 23-7-934 pazartesi günü yevmi ihale olarak ilân edilmiş isede mezkûr günde devair tatil olduğundan tarihi ihale 26-7-934 perşembe günü olarak değiştirildiğinden taliplerin yüzde 7,5 pey akçeleriyle teklif mektuplarını mezkûr 26 - 7 - 934 perşembe günü saat 15 den evvel Vilâyet Encümeni daimisine vermeleri ve izahat almak için de her gün Ankara Nafıa Baş Mühendisliğine müracaatları ilân olunur. (3894)

Münakasa ilânı İstanbul Belediyesi Sular İdaresinden:

Kâğıthane Civarındaki teşrih havuzlarının tevsii için yaptırılacak takriben On yedi bin metre mık'abı hafriyat kapalı zarfla münakasaya konmuştur.

1 — Talipler bu hususa ait tanzim edilen şartname ve projeyi (2) lira mukabilinde Idare veznesinden satın alabilirler.

2 — Talipler şartname ahkâmı mucibince kapalı zarflarını ihale günü olan 25-7-934 pazartesi günü tam saat on dörde kadar Idare hey'eti Baş Kâtibine vermelidirler. Bu saatten son teklif kabul edilmez. Teminat mektup yahut makbuzları ayrı bir zarf içinde olarak teklif mektubunun içine konulmuş olmalıdır.

(4024) 4362

200 Adet Karyola İstanbul Sıhhî Müesseseler Satınalma Komisyonundan:

Bakırköy Akliye ve Asabiye hastanesi için lüzumu olan 200 adet karyola olbaptaki şartname ve numunesi veçhile ve 7 Ağustos 934 salı günü saat 14 de alenî münakasa suretile ihale edilecektir. Isteklilerin Komisyona ve nümuneyi görmek isteyenlerin Müesseseye müracaatları. (3961)

4296

Sıhhat ve İçtimaî Muavenet Vekâleti Hudut ve Sahiller Sıhhat U. Müdürlüğünden:

Kapalı zarf usulile Istanbul Limanı Sahil Sıhhiye Merkezi için 1000 ilâ 2000 teneke ve açık münakasa ile Çanakkale Merkezinde teslim edilmek üzere 400 teneke Benzin satın alınacaktır. Münakasa 11 Ağustos 934 cumartesi günü saat 14 de Galata'da Kara Mustafa Paşa sokağında Istanul Limanı Sahil Sıhhiye Merkezinde müteşekkil Komisyonda yapılacağından isteyenlerin şartnamelerini görmek üzere Ankara'da Hudut ve Sahiller Sıhhat Umum Müdürlüğü Ayniyat Muhasipliğine veya mezkûr Merkez Baştababetine müracaatları.

(4012)

Frigidaire

hastahanelere, klinik ve sanatoryomlara her vakit faydalı bir yardımcıdır.

Ehemmiyetsiz bir masrafla Frigidaire yiyecekleri her türlü bozulmalardan korur ve hastalara taze ve soğuk içecek temin eder.

Laboratuvarlarda da mikrop kültürlerini, serom ve ilaçları her vakıt muhafaza eder.

Yüzlerce "Frigidaire", hastahane, lakulte, klinik ve sıhhat evlerinde kullanılmaktadır.

"Frigidaire" hakkında bizden izahat isteyiniz.

"Frigidaire" adını taşımıyan her soğuk hava tertibatı hakiki bir "Frigidaire" değildir.

BOURLA BIRADERLER VE Ş.

Frigidaire

(ELEKTRİKLİ) OTOMATIK SOGUK HAVA DOLABI

General Motor mamulatı

Türkiye Hilâliahmer Cemiyeti Merkezi Umumîsinden:

Eskişehirde Hilâliahmer anbarında fazla miktarda bulunan muhtelif boyalar, bakır takımları, çivi, cam, at kılı galvaniz saç, otomobiller, hayvan örtüleri, inşaat malzemesi, eğe takımları, ve saire az ve çok kullanılmış, yünlü, pamuklu, keten eşya 15 Temmuz 1934 tarihinden itibaren Eskişehirde Merkez anbarında kısım kısım açık arttırma suretile satılacaktır.

Bu eşya ve malzemeyi görmek isteyenler istedikleri zaman Eskişehirde Hilâliahmer anbarındaki satış komisyonuna, satılacak eşya ve malzemenin nevi ve miktarlarını anlamak isteyenler de:

A) Ankara'da Yenişehirde Hilâliahmer merkezi umumîsi muhasebesine,

B) İstanbul'da eski Zaptiye caddesinde Aksaraylılar Hanında Hilâliahmer oyun kağıtları satış deposu müdiriyetine,

C) İzmirde Hilâliahmer merkezine müracaat etmeleri ilân olunur. [972] 4066

BİLÜMUM ECZANELERDE SATILIR

"Fruit Salt" ve "Eno" isimleriile etikettleri fabrikanın alâmeti farikasıdır

ENO'S 'FRUIT SALT'

Sıcaklarda, damar ağrısından, bulantıdan, yarım baş ağrısından ve suihazımdan mütevellit rahatsızlıklardan masun kalmak isterseniz; tatlı müleyyin, tabiî tuzsuz müshil olan şekersiz Eno's "Fruit Salt" gazözlü müstahzarından sabah ve akşam bir bardak su derununda bir kahve kaşığı mikdarında alınız.

FRUIT SALT

Tam Atlas Çıktı

Tam atlas boşluğu dolduran bir yeniliktir. Umum mektep talebelerile halkın birer tane edinmesi lâzım ve hatta elzemdir. Tam atlas (33) pafta haritayı ve (68) sahife bakalorya malûmatını havi olup (125) kuruş gibi ucuz bir fiatle satılmaktadır. Satış yeri: İkbal kitaphanesile Anadolu Türk kitaphanesidir. 3985

YEDİKULE

HAVAGAZI ŞİRKETİ

Atideki maddeleri istihsal etmekte ve satmaktadır:

KOK KÖMÜRÜ (merkezî teshin için)
ZİFT (sert, orta, yumuşak)
KATRAN (bilhassa yol inşasına elverişlidir)
BENZOL (ham)
ASİT FENİK
SATGAZOL (Karbolineum tipi)
SİYAH BOYA (Bilhassa demir için çok elverişlidir)

Her lürlü malûmat almak için: Beyoğlunda, Tünel meydanında Metro Hanında satış şubesine müracaat edilmesi (928) 3999

Kütahya Vilâyetinden:

1000 lira muhammen bedelli Vilâyet matbaası kâğıt, mürekkep ve saire ihtiyacı 8 - 8 - 934 tarihine müsadif Çarşamba günü saat 15 de ihale edilmek üzere açık eksiltmeye konulmuştur. Talip olanların teminatlarile mezkûr günde Kütahya Vilâyeti Daimî Encümenine ve şartname ahkâmını öğrenmek için de Vilâyet matbaasına müracaatları ilân olunur. (3919) 4264

Edirne Belediye Riyasetinden:

Demir Bileyzik, Piriz Musluğu 3/8 Bronz, Tahta Kuverkl, Tüp Anlonj, Buşakle, İstihlâk Musluğu, Beş metro 3/8 Demir Boru

Şehrimizde evlere verilecek su için yapılacak asgarî 500 ev tesisatının yukarıda cinsleri ve fennî şartnamesinde de evsafı gösterilen malzeme ile tesisi 20 gün müddetle ve kapalı zarf usulile münakasaya konulmuştur. Taliplerin teklif edeceği bedel üzerinden % de 7,5 nisbetinde teminat mektubunu ve teklifatını havi pullu varakayı bu işle iştigâl ettiğine dair ehliyetnamesini bir zarf derununa koyup üzerine "Branşmanlar" ibaresini yazarak 4 - 8 - 934 tarihine kadar Belediye Encümenine vermelidir. Malzeme nümuneleri ve fennî şartnameyi görmek isteyenler Edirne Belediyesine müracaat ederler. Ihale 4 Ağustos 934 tarihine müsadif Cumartesi günü saat 16 dadır. (3924) 4266

DEVLET DEMİRYOLLARI İDARESİ İLÂNLARI

Lokomotif bakır ocak aksamile sair bakır ve pirinç malzemenin kapalı zarfla münakasası 3 Eylül 934 pazartesi günü saat 15 de Ankarada Idare Merkezinde yapılacaktır.

Tafsilât Ankara ve Haydarpaşa veznelerinde Onar liraya satılan şartnamelerde yazılıdır. (4025) 4363

Yerli Mallar sergisinde ziyaret rekorunu "27 numaralı paviyon kırdı

Yüniş

Kumaşları bu paviyonda teşhir ediliyor

Sergi müddetince tenzilâtlı satış

Deniz Levazım Satınalma Komisyonundan:

17000 metre Amerikan bezi: Pazarlık münakasası: Temmuz 1934 Çarşamba günü saat 14 de.

Deniz kuvvetleri ihtiyacı için 17000 metre Amerikan bezinin 18 Temmuz 1934 tarihinde yapılan münakasada teklif edilen fiatların gali görülmesi dolayisile 25 Temmuz 1934 tarihine rastlayan Çarşamba günü saat 14 de pazarlıkla alınmasına karar verilmiştir. Şartnamesini görmek ve almak isteyenlerin her gün ve pazarlığa gireceklerin Kasımpaşa'da kâin Komisyona müracaatları. (4037)

Devlet Matbaası Müdürlüğünden:

Şartnamesine tevfikan 25,000 kilo kok, 1,000 kilo giliz antrasiti ve 2,500 kilo mangal kömürü ile 30,000 kesilmiş odun aleni müzayede suretile satın alınacaktır. Müzayede 11 Ağustos 934 Cumartesi günü saat 14 Matbaada yapılacaktır. Şartname her gün Matbaa Müdürlüğünden alınabilir. (3951)

Eğer günün birinde hareket edemiyecek bir tarzda sandalyenize zincirlenmiş bir halde, ve şiddetli ağrıla pençesinde kıvranıp kalmasını arzu etmezseniz, URODONAL istimal ediniz. URODONAL sizi bir çok felâketlerden kurtarır. Genç atletler gibi kuvvetli ve çevik olmanızı dahi temin eder.

URODONAL hamızı bevli her yerden tardeder. Urodonal ile temasa gelen uzuvlarınızda hamızı bevilin mevcudiyeti düşünülemez, çünki URODONAL, onu eriterek vücuttan tardeder.

21 Büyük Mükâfat

URODONAL

hamızı bevili (acide urique) şiddetle eritici yegâne müstahzardır.

Établissements CHATELAIN, 2 et 2 bis, Rue de Valenciennes, PARIS

Para, her kilidi açan bir anahtardır!

Siz de İŞ BANKASI'ndan Bir kumbara alınız

İş bankasından kumbara alan on binlerce vatandaş, biriktirdikleri para ile, bir kaç sene içinde, birer sermaye ve iş sahibi olmuşlardır.

Deniz yolları İŞLETMESİ

Acenteleri: Karaköy Köprübaşı Tel. 42362 — Sirkeci Mühürdarzade Han. Tel 22740

Mersin Yolu

İNEBOLU vapuru 22 Temmuz PAZAR 10 da Sirkeci rıhtımından kalkacak. Gidişte Çanakkale, İzmir, Küllük, Bodrum, Rodos, Marmaris, Dalyan, Fethiye, Kalkan, Kaş, Finike, Antalya, Anamur, Mersin'e. Dönüşte bunlara ilâveten Taşucu, Kuşadası, Gelibolu'ya uğrayacak yalnız Anamur'a uğramıyacaktır. (4040)

Ayvalık Sür'at Yolu

MERSİN vapuru 21 Temmuz CUMARTESİ 17 de Sirkeci rıhtımından kalkacak ve Ayvalık yolunun mutat iskelelerine uğrayarak İzmire gidip dönecektir. (4041)

İstanbul Levazım Amirliği Satın Alma Komisyonu İlânları

Istanbul Levazım Amirliğine bağlı kıtaat için 35,000 kilo Beyaz Peynir 8-8-934 Çarşamba günü saat 14 de kapalı zarfla alınacaktır. Şartnamesini göreceklerin her gün ve taliplerin belli saattan evvel tekliflerini Tophanede Komisyona vermeleri. (93) (3760) - (4199)

Dr. İHSAN SAMİ

İSTAFİLOKOK AŞISI

istafilokoklardan mütevellit (ergenlik, kan çıbanı, koltuk altı çıbanı, arpacık) ve bütün cilt hastalıklarına karşı pek tesirli bir aşıdır. Divanyolu No. 189. (820)

Doktor

HORHORUNİ

Hergün akşama kadar hastalarını Eminönü Valide kıraathanesi yanındaki muayenehanesinde tedavi eder.

Telefon: 24131 (236) 4013

Neşriyatı idare eden MUMTAZ FAİK