Sinemacılarla Belediye arasında Darülâceze hissesi meselesinden çıkan ihtilâf halledildi. Sinamalar açılacaktır.

Milliyet

Sahip ve Başmuharriri : Siirt Meb'usu MAHMUT

M. Dolffus'un yakında İtalyayı ziyaret edeceği haberi Avrupa siyasî mehafilinde büyük bir tesir uyandırmıştır.

FIATI 5 KURUŞTUR. | 9 uncu sene No. 3025 | CUMA 13 Temmuz 1934 | Tel: { Müdür : 24318, Yazı işleri müdürü : 24319. İdare ve Matbaa : 24310.

Almanya bir Muamma oldu

İktısadı kurtuluyor, borçları temizleniyor, devleti kuvvetleniyor derken, Almanya'da işler değişti. Münih'ten başlıyan bir asma kesme hareketi Berlin'de devam edip gitti. Giyotin hiçbir yerde görülmiyen usûlle, yani sorgusuz sualsiz işlemiye başladı. Nazar değdi Alman inkılâbına. Hiç kan dökülmeden pekâlâ gidiyordu işte...

Yeni devir başlıyalı beş gün oldu. Ne Almanya'da ne de ecnebi memleketlerde Almanyada olup bitenden çok kimsenin haberi yoktur. İngiliz, Fransız, Amerika gazetecileri Berlin'de ve Münih'te çalmadık kapı bırakmıyorlar. Fakat öğrendikleri azdır. Sebebi şu ki, Almanyada resmî yerler sıkı bir ketumluk içindedirler. Halk ise seyircidir. Bu şartlar altında bin türlü rivayet dolaşıyor. Berlin'de her gün, şimdi biri asılmış, daha sonra biri yakalanmış, adlarile ve tafsilâtile kulaktan kulağa yayılıyor. Kolayca anlaşılır ki, bir devletin dahili için bundan vahim şey yoktur.

Bu satırları Londra'dan yazıyoruz. Hadisenin olduğu günler Almanyada idik. Hariçten Almanyayı görmek bambaşka oluyor. Zira, hariçte, Almanya'ya ithali son günlerde şiddetle menedilen ecnebi matbuattan başka, kaçak Alman muhacirlerinin Paris, Londra ve Prag'da çıkardıkları matbuatı da gözden geçirmek kabildir.

İlk intibalarımızdan ve bu neşriyattan bazı esas noktaların tesbitire imkân vardır. Bir kere şu anlaşılıyor ki, Hitler, SA denilen fırkanın askerî teşkilâtını irticala ittham etmiş, onu kökünden kaldırmak istemiştir. Filhakika SA içinde itaatsizlik, isyan çoğalmıştı. Bilhassa, verilen az işsizlik ücreti daimî bir niza mevzuu teşkil ediyordu.

Hitler bu teşkilâtın başı olan, cenubî Almanyada tatilini geçiren Rhöm'ü bizzat evinde tevkif ediyor. O Rhöm ki Almanya'da Hitler'in sen diye konuşabildiği yegâne adamdır ve kendisinin en yakın arkadaşıdır. Tevkiften sonra Rhöm Berline getiriliyor, hapse sokuluyor, ve orada öldürülüyor. Bu hareket olmakta iken, Hitler'in baş rakibi ve Almanya'nın belki en kuvvetli adamı olan sabık Başvekil Ceneral Schleicher, Berlin civarındaki villâsında şu surette öldürülmüştür: Ceneralin villâsı önüne bir otomobil geliyor. İçindeki iki şahıstan biri, ceneralle konuşacağım diye villâya giriyor. Teslim ol diyor. Bir Prüsya Ceneli teslim olmaz cevabını alıyor. Bunun üzerine, o şahıs, cenerali ve araya giren karısını yere serdikten sonra, villânın önünde duran otomobille diğer arkadaşile sırra kadem basıyor. Temin edildiğine göre, bu hadiselerden sonra (100) kadar tehlikeli görülen şahıs daha öldürülmüştür. Tevkif edilenler (1000) kadardır. Resmî bir lise, bugüne kadar, çıkarılmadığı için bu hususta kat'î söz söylenemez.

Dikkati caliptir ki, Başvekil muavini ve bir zaman kendisi de başvekillik etmiş bulunan von Papen, tekmil maiyetindekiler öldürüldüğü halde, birkaç gün tevkiften sonra, serbest bırakılmıştır. Bunun sebebini Hindenburg'a atfediyorlar. Papen'in Hindenburg'un çok yakından bir mutemedi olduğu ve Hitler'e adeta bir gözcü olsun diye terfik edildiği öteden beri malûmdur. Papen sadece çekilmekle iktifa etmiş, büyük ihtiyarın müdahalesile kendisine fazlaca bir şey yapılmamıştır.

Bir sual: Hitler böyle birdenbire harekete neden lüzum gördü? İşi yavaş yavaş halledemez mi idi? Meselâ tehlikeli şahısları birer birer değiştirip yerlerine itimat ettiği kimseleri getirseydi olurdu. Hitler'in seri usulü tercih etmesinin sebebi şudur:

Hitler üç tazyik altında idi. Birincisi, ecnebi devletlerden birkaçı, Almanyadaki gayrikanunî denilen başıbozuk askerî teşekküllerin dağıtılmasını istiyorlardı. Almanyada bazı kimseler göze batıyordu. Almanyadaki bu bazı kimselerin sıksık meydana vurdukları kabadayılık jestleri hoşa gitmiyor-

(Devamı 6 ıncı sahifede)

Maliye müsteşarının beyanatı

Hususî idareler memurlarının birikmiş paraları

Maliye Müsteşarı Faik Bey maaş ve ücretlerin yakında tediyesine başlanacağını söylüyor

Maliye mütehassısı İzmire gidiyor

ANKARA, 12 (Telefonla) — Maliye müsteşarı Faik Bey muhtelif işler hakkında bana şu malûmatı verdi:

— Vekâlet, hususî idareler memur ve müstahdemlerinin birikmiş maaş ve ücretlerinin tediyesi için vilâyetlerde biriken borçların miktarını sordum. Cevaplar peyderpey gelmektedir.

Neticesini aldıktan sonra maaş ve ücretlerin tediyesine başlıyacağız.

Ufaklık paraların biran evvel basılması için son derece çalışıyoruz. Basım işine yakında başlanacağını ümit ediyoruz.

Mütehassıs M. R. Alphand on güne kadar İzmir ve havalisine giderek maliye teşkilâtını tetkik edecektir.

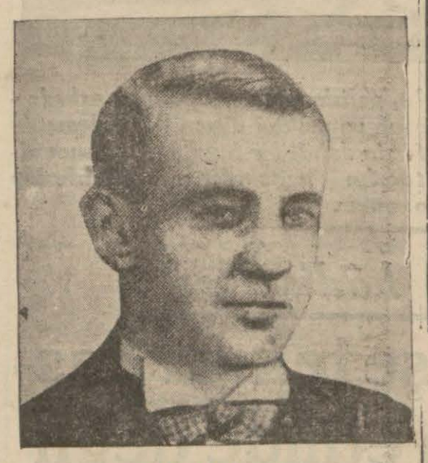

M. Alphand

Devlet devairindeki ücretli memurların maaşlı memuriyetlere tayinleri için vekâletlerden memurlarının vazifelerini ve miktarlarını sorduk. Henüz cevaplar tamamlanmamıştır.,,

M. Dollfüss'ün Roma seyahati

M. Musolini ile Beynelmilel siyasî vaziyeti konuşacak

Viyanada Nazilerin yaptığı tethiş hareketi devam ediyor: Viyana Belediye dairesinde de bir bomba patladı

Avusturya ve İtalya Başvekilleri M. Dolfüss ve M. Mussolini

Avusturya Başvekili M. Dolfüss ün yakında İtalyaya gideceği ve M. Mussolini ile mülâkatta bulunacağı haber verilmektedir..

Bu mülâkat haberi hakikaten bütün Avrupa siyasî mahafilinde büyük bir alâka ile karşılanmıştır.

Malûmdur ki Macaristan Avusturya Başvekilleri geçen mart ayı zarfında Romada buluşmuşlar ve üç devleti iktısadi sahada biribirine bağlayan protokoller imza etmişlerdi. Muahedelerin tekrar tetkiki lâzımgeldiğini ileri sürmüştü. Hiç şüphesiz bundan müstebat olacak olan devletlerin başında evvelâ Trianon muahedesile birçok arazi kaybeden Macaristan vardı. Diğer taraftan Avusturyada Akdenize, daha doğrusu, Adriyatik denizine bir mahreç bulmak ümidile çırpınıyordu.

Fakat Avusturyanın Anşelüsü ihmal ederek İtalyaya teveccüh etmesi Almanyada bir tesir husule getirmişti.

Bu mülâkatları M. Hitlerin malûm Venedik mülâkatı takip etti. Bu itibarla Avusturya Başvekilinin şimdi M. Mussoliniyi ziyaret etmesi hayli mânidar görülmekte-

(Devamı 6 mcı sahifede)

Yugoslav sporcuları kendilerini karşılayanlar arasında . .

Yugoslavlar geldi

Bugün Fenerbahçe stadında ilk defa Fenerlilerle karşılaşacaklar

Takım kaptanı, "Bizim icin en mühim nokta Büyük Gazinin Türkiyesine gelmektir,, diyor

Bugün Kadıköyünde Fenerbahçe stadında Fenerbahçe takımile karşılaşacak olan Belgradın (Yugoslavya) takımı futbolcüleri dün şehrimize gelmişler ve Fenerbahçelilerle sporcular tarafından karşılanmışlardır.

Kendisile görüştüğümüz takım kaptanı bize şu sözleri söyledi:

— Türkiyeye geldiğimizden dolayı çok memnunuz. Biz buraya herhangi bir spor seyahati şeklinde ve galibiyet, mağlûbiyet hesaplarile gelmedik. Bizim için en mühim nokta, Bü-

(Devamı 6 ıncı sahifede)

Dahiliye vekili Ankarada

Vekil Beyin Trakyadaki tetkikleri etrafında izahat verdi

Trakya hâdisesinin mahiyeti neşredilecek

ANKARA 12 (Telefonla) — Dahiliye Vekili Şükrü Kaya B. yanında heyeti teftişiye reisi Sabri ve mezun bulunan Krklareli valisi Faik Beyler olduğu halde bu sabah şehrimize geldi.

* * *

ANKARA 12 (Telefonla) — Icra Vekilleri Heyeti saat 16,30 da toplanmıştır. Bu toplantıda

(Devamı 2 inci sahifede)

Ege mıntakasının Ihracat maddeleri

Moskova ve Prag mümessillerinin İzmirdeki tetkikleri

IZMIR, 12. A.A. — Moskova ve Prağ konseyyelerimiz Mümtaz ve Avni Beyler Ege mıntakasının mühim ihracat maddeleri hakkında tetkiklerde bulunmak, Rusya ve Orta Avrupa memleketleri ile ticaret münasebetlerde bulunan tüccarlarımızla temas etmek üzere şehrimize gelmişlerdir. Bu münasebetle dün ticaret odasında ofis müdürü, bankalar müdürleri ve tüccarlarımızın hazır bulunduğu bir toplantı yapılmış ve iki konseyyemiz, tüccarlarımızın verdikleri izahatı dinlemişlerdir. Ofisin vazifeleri ve yapacağı işler hakkında da hülâsatan izahatta bulunulmuş ve Türkofis ile tüccarlarımızın daima temasta bulunmaları temenni edilmiştir.

Mümtaz Bey

M. Tataresko

Romen Başvekili Parise vardı ve temaslarına başladı

PARIS, 12. A.A.— Romanya başvekili M. Tataresco, refakatinde Romanyanın Paris sefiri ve Balkan mahsus mümessili olduğu halde dün saat 17 de Hariciye nezaretine gelmiş ve bir buçuk saat M. Barthou ile görüşmüştür. M. Tataresco hariciyeden çıkarken hiç bir beyanatta bulunmamıştır.

M. Tataresko

Bir maden kazası

ESSEN, 12 A.A. — Bir maden kazası neticesinde 3 madenci ölmüştür. Dortmund civarında da iki madenci ölmüştür.

Piyango dün çekildi

Tayyare piyankosunun üçüncü keşidesi dün ikmal edilmiştir. 50 bin liralık ikramiyenin onda birini Akşehirde Mustafa Efendi isminde bir tüccarın kazandığı anlaşılmıştır. Mustafa Efendi bundan birkaç gün evvel İstanbula gelmiş, Beyazıttan geçerken oradaki gişelerin birinden bu bileti almıştır. Biletine 50 bin lira isabet ettiği gişe sahibi tarafından yıldırım telgrafı ile kendisine bildirilmiştir. Dünkü keşidede kazanan diğer numaralar 6 ıncı sahifemizdedir.

BUGÜN

3 üncü sahifede

BU KLİSENİN PAPASI NEREDE? — Felek

NÜFUS HESAPLARI — Mümtaz FAİK

4 üncü sahifede

ÖZ DILIMIZLE — M. Salâhattin

5 inci sahifede

MEMLEKET HABERLERİ

Ihtilâf halledildi

Sinemalar bugün film göstermeğe başlıyacaklar

Sinemacılar 16 günlük Darülâceze hissesini verecekler, Belediye aleyhine açtıkları zarar ve ziyan davasından vazgeçecekler

Günlerce kapalı kalan sinemalar bu gün açılmağa hazırlanıyorlar..

İstanbul sinemaları bugünden itibaren açılmaktadır. Darülâceze resminin verilip verilmemesi meselesi hakkında bir hal çaresi bulunmuştur. Sinemacılar, bir hazirandan 16 hazirana kadar vermedikleri Darülâceze resmini verecekler, belediye aleyhine açtıkları zarar ve ziyan davasından vazgeçeceklerdir.

Sinemalar 25 gündür kapalı bulunmaktadır. Bugünden itibaren işleyecek olan Darülâceze resmi şimdilik verilmiyecek yalnız tahakkuk ettirilecektir. Darülâceze resminin, bundan sonra verilip verilmiyeceği hakkında seçilen bir komisyon tetkikat yapacaktır. Bu komisyon tetkikatının neticesini sonbaharda açılacak olan Büyük Millet Meclisine arzedecektir. Meclis,

(Devamı 6 ıncı sahifede)

Kırklarelinde jandarmamızı şehit eden anlaşıldı

Suçlu hakkında takibata başlanılmıştır - Mezuniyet alan valiler

ANKARA, 12 (Telefonla) — Tekirdağ valisi Azmi ve Kırklareli valisi Faik Beylerin vekâlet emrine alındıkları doğru değildir.

Azmi Bey Yahudi vak'asından evvel tedavi edilmek üzere Avrupaya gideceğinden beş ay mezuniyet almış, Faik Bey de zafiyeti dolayısile istirahate muhtaç olmasına binaen iki ay mezuniyet almıştır.

Yahudi vak'ası dolayısile yalnız Kırklareli enmiyet memuruna işten el çektirilmiş, jandarma kumandanı da başka yere nakledilmiştir.

Kırklarelinde yanlışlıkla yaralanan jandarma onbaşısı tedavi edilmekte olduğu hastanede vefat etmiştir. Jandarmayı yaralıyan anlaşılmış ve hakkında takibata başlanmıştır.

Amerika sefirinin Gözile

Sakarya harbi

Herşey askerî dâhinin peşinen söylediği gibi ceryan etti. Tan yeri ağarırken savaş kazanılmıştı. Yunanlılar ric'at ediyorlardı..

Bu üstat sevkulceyşinin bize çizmiş oldukları ikinci plânı gelelim. Sol tarafta tepede Eskişehirden dite Afyonkarahisarına (af) giden siyah demiryolunu gösteriyor Görüyoruz ki, Sakarya ırmağını geçer geçmez Yunanlılar Türkleri cenuptan çevirerek dosdoğru Ankara üzerine yarıp yürümek için kuvvetlerini toplamağa karar vermişlerdir. Şimdi muharebenin vahim ve tehlikeli ânı gelmiştir. Türkler, devlet merkezini müdafaa için sol cenahlarına doğru bir harp mi vermeli yoksa kendi sağ cenahlarını Yunanlıların sol cenahına karşı çok cesurane bir imha hareketine geçirmek suretile, Türklerin sol cenahını çevirmek istiyen Yunanlıları böylece durdurmağa mı teşebbüs etmeli? Bu buhranlı anda (muharebenin en son gecesindeyiz) Yunan sağ cenahının Ankaraya, Türklerin en sağ cenahında olan başlıca müdafaa kuvvetlerinden daha yakın bulunduklarına dikkat ediniz.

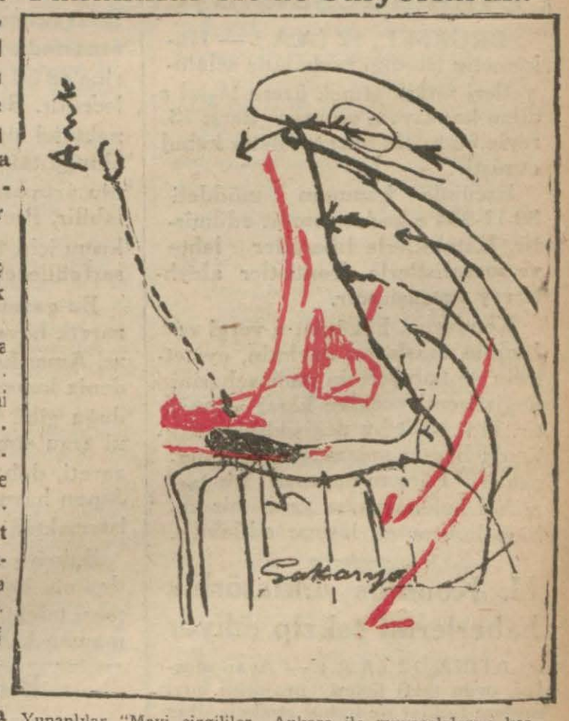

Yunanlılar "Mavi çizgililer,, Ankara ile muvasalalarını kesmek düşüncesile Türklerin solcenahını "Kırmızı çizgi,, çevirmek istiyorlar. Türkler bu çevirme hareketine hiç aldırış etmiyerek Yunanlıların sol cenahını ezmek için zayıf kuvvetlerini toplamağa uğraşıyorlar. Muvaffakıyetli bir surette başarılan bu manevra bütün Yunan kıtaatını Sakaryanın ötesine çekilmeğe mecbur etmiş, böylece yeni Türk Cümhuriyetinin hükûmet merkezi Ankara kurtarılmıştır.

Umumî karargâhın istihbarat şubesi Mustafa Kemale "herşeyin kaybedilmiş olduğunu,, bildirdiği çünkü Türklerin sol cenahından ilerliyen Yunanlıları durdurmak için kıtaat yoktu. Evet hiçbir yerde ihtiyat kuvvetleri kalmamıştı. Fakat dünyada Gazi Hazretleri kadar metin insan pek azdır, onun azim ve cesareti öyle kolay kolay

(Devamı 6 ıncı sahifede)

Bulgar Başvekili beklenen siyasî nutkunu söyledi

M. Georgiyef Bulgaristanın komşularile münasebatını islâh edeceğini söylüyor

SOFYA, 12 (A.A.) — Başvekil M. Goergief bu sabah ağzına kadar dolmuş olan millî tiyatronun salonunda bütün memleket tarafından büyük bir alâka ile beklenilmekte olan büyük siyasî nutkunu irat etmiştir.

Başvekil, hükûmet tebeddülünün arifesinde memleketin içinde bulunmakta olduğu elemli vaziyeti kısaca hülâsa ettikten sonra memleketi felâketten kurtarmanın yegâne çaresi fırkalar haricinde bir hükûmet teşkili olduğunu söylemiş ve hükûmet tebeddülünün ne gibi şartlar içinde vukua gelmiş olduğunu izah etmiştir.

Sözü memleketin dahili emniyeti meselesine nakleden başvekil, hükûmet tarafından devlet nüfuzunun bütün memlekete şâmil olmasına mâni olan bir takım keyfî ve gayri kanunî tethiş hareketleriyle dahilde emniyetsizlik ve şuriş ihdas eden ve hariçte devletin nüfuzunu kıran gayri mesul unsurlara karşı girişmiş ve tatbik etmiş olduğu icraattan bahseylemiştir.

Başvekil, sözü harici siyasete nakletmeden evvel hükûmetin millî hayatın bütün sahalarında müstakbel icraatı hakkında umumî surette malûmat vermiştir.

Yeni hükûmetin haricî siyasetinden bahşeden başvekil, yegâne müessir siyasetin dahilen müttehit bir devlet siyaseti olacağını söylemiştir.

M. Georgief, Bulgar siyasetinin her şeyden evvel, komşuları ile olan münasebatını islâha matuf olduğunu söylemiş ve bu sahada daha şimdiden bir takım neticeler elde edilmiş bulunduğunu ilâve etmiştir.

Mumaileyh, Bulgaristanın diğer memleketlerle eyi münasebetlerde bulunduğunu memnuniyetle kaydetmiş ve Bulgar hükûmetinin bu münasebatı daha ziyade kuvvetlendirmek için elinden geleni yapacağını ilâve eylemiştir.

Başvekil, sözüne nihayet verirken, Bulgaristanın Milletler Cemiyetine karşı daima hissetmiş olduğu ve hissetmekte bulunduğu rabıtadan bahseylemiştir.

Başvekilin nutku, uzun uzadıya alkışlanmıştır.

Türkiye - Bulgaristan

SOFYA, 12. A.A.— Bulgar başvekili bu sabahki nutkunda Bulgaristanın komşu hükûmetlerle olan münasebatından bahşederken Türkiye ile olan münasebatı da mevzuubahs etmiş ve şöyle luk, ademi tecavüz ve hakem misakını demiştir :

" Biliyorsunuz ki Türk - Bulgar dostgeçen sene tecdit ettik. Biz bunu yapmakla, cenubu şarki komşumuzla daima eyi münasebetler idame etmek maksadiyle sarfedeceğimiz gayretler için zarurî olan sükûn ve itimat havasını inkişaf ettirmek ve kuvvetlendirmek istiyoruz."

Akdeniz misakı Ve İtalya

M. Barthou sonbaharda Romaya gidecek

ROMA, 12. A.A.— M. Barthou 'nun Romaya seyahat edeceği haberleri İtalyan matbuatında tekrar yer bulmaktadır. Fransız sefiri umumî kanaate göre, M. de Chambrun'un Parise gitmesi M. Barthou'dan bu husustaki tasavvuru hakkında malûmat almak ve İtalyaya seyahatı Romada iyi bir şekilde karşılanacağını kendisine bildirmek maksadma matuftur. Bu bapta İtalyanın da, İngiltere gibi, Locarno itilâflarının tatbikini mütekeffil olduğu hatırlatılmaktadır.

Tribuna gazetesi ezcümle diyor ki :

Artık M. Barthounun Duçe ile görüşmek üzere sonbaharda Romaya geleceği muhakkak gibidir. M. Barthounun, Trablus garp hududu ve Tunustaki İtalyanların vaziyeti hakkında İtalyaya bazı tavizatta bulunacağı kaydı ihtiyatla dermeyan edilmekle beraber, bu hattı hareket havayı aydınlatmaya ve iki hükûmete Akdeniz misakı projesini samimî bir surette mütalea imkânını verecektir.

LONDRA, 12. A.A. — Dünkü kabine içtimaında verilen bir karara göre, Fransanın terviç ettiği mıntaka misakları sisteminin İngiltere tarafından esas itibarile kabulü üzerine, İngilterenin bu usulü kabul ettiği alâkadar devletlere derhal bildirilecek ve devletlerin mezkûr usule iltihakını İngilterenin memnuniyetle karşılayacağı beyan olunacaktır.

Belçikada

Hükûmetin istediği Fevkalâde salâhiyet

BRÜKSEL, 12 (A.A.) — Hükûmetin istediği fevkalâde selâhiyetleri tetkik etmek üzere teşkil edilen komisyon, on reye karşı 13 reyle bu talebi bazı tadilâtla kabul etmiştir.

Ezcümle kanunun müddeti 30-11-934 e kadar temdit edilmiştir. Katoliklerle liberaller lehte ve sosyalistlerle frontistler aleyhte rey vermişlerdir.

Komisyon, hükûmetin vergi rejiminin esaslarını devletin, eyaletlerin ve nahiyelerin muhasebesini değiştiremiyeceğine karar vermiştir. Hükûmet bu değişiklikler hakkında bugün müzakerede bulunacaktır. Eğer mutavassıt bir tarzı hâl bulunamazsa yeni bir kabine buhranına intizar edilebilir.

M. Kondilis diktatörlük haberlerini tekzip ediyor

ATİNA, 12 (A.A.) — Ayan meclisi, ordu terfi listesi projesini bazı mühim tadilât ile kabul etmiştir. Harbiye nazırı M. Kondilis, fırsattan bistifade kendisine atfolunan diktatörlük tasavvurlarının esassız olduğunu söylemiştir.

Proje, kanun kuvvetini iktisap etmek için mebusan meclisine gönderilecek ve tekrar reye konulacaktır.

Roosvelt Kanadada

BRİSTOBAL, 12 A.A. — M. Rooseveltin içinde bulunduğu Houston krüvazörü, Panama kanalına girmiştir.

Reisicümhur, dün akşam Panamada kalmıştır. Bugün Havai adalarına gidecektir.

Dahiliye Vekili Ankarada

(Başı 1 inci sahifede))

Dahiliye Vekili Şükrü Kaya B., Trakyadaki tetkikleri etrafında kabine arkadaşlarına izahat ve malûmat vermiştir.

ANKARA, 12 (A.A.) — Trakyada teftişten avdet eden Dahiliye vekili Şükrü Kaya B. Heyeti vekileye tetkikatı neticesini bildirmiştir.

Heyeti vekilece Trakya hâdisesinin mahiyeti hakkındaki malûmatın ve hükûmetçe alınan tedbirlerin neşredilmesine karar verilmiştir.

Anadolu ajansı bu neşriyatın 14 temmuzda olacağını haber almıştır.

İngilterede

Hava filosu Takviye ediliyor

Beş senede Hava kuvvetlerine 48-50 filo ilâve edecek

LONDRA, 12. A.A. — "Daily Telegraph" a göre M. Baldvin tarafından tasavvur edilen hava programında, İngiltere hava kuvvetlerinin en kuvvetli ecnebî hava kuvvetleriyle müsavi oluncıya kadar kuvvetlendirilmesi düşünülmektedir.

Bu iş için beş senelik bir plan tasavvur edilmiştir. Plânın tatbiki esnasında İngiliz hava kuvvetlerine 48-50 filotilla daha ilâve edilecektir. Bununla beraber, beynelmilel siyasî vaziyette değişiklik olduğu takdirde, hava kuvvetlerinin artmasında da değişiklikler olabilir. Programın ilk seneye ait kısmı için 4-5 milyon İngiliz lirası sarfedilecektir.

Bu gazeteye göre, bahriye nezareti, hava kuvvetlerinde İngiltere, Amerika ve Japonya arasında, deniz kuvvetlerindeki nisbette olduğu gibi, 5-5-3 nisbetinin tesisini arzu etmektedir. Bahriye nezareti, daha ziyade Amerikan ve Japon hava kuvvetlerinin tenzilini istemektedir.

Bahriye nezaretinin kruvazör adedinin büyük mikyasta arttırılması talebi, kabine tarafından temamen kabul edilmektedir.

Bir boks maçı

NEVYORK, 12 A.A. — Boksör Peter Hayes, boksör Kid Chocolate'i üçüncü ravntta iki defa yere yuvarlıyarak kolayca dövmüştür.

Üçüncü ravnttan sonra Kid Chocolate, tamamen sersem olmuştu. Ve altıncı ravnt müstesna mütemadiyen iplerin üzerine düşüyordu.

Mütehassıslar Kid Chocolate'in artık yenilmiş olduğu kanaatini izhar etmişlerdir.

HARİCÎ HABERLER

Geçenlerde Felemenkte işçilerle, polisler arasında mühim arbedeler çıkmış, ve birçok kimseler mecruh ve maktul düşmüştü. Felemenkteki bu ihtilâf kısa bir zaman zarfında dahili bir harp manzarasını almıştı. Yukarıdaki resimde her iki tarafın mütekabilen biribirlerine karşı yaptıkları barikatları görüyorsunuz.

Almanya hâdiseleri

Von Papen işe tekrar başlamak cesaretinde değil

Alman iktısadiyatı şefi M. Kessler birdenbire vazifesinden azledilmiştir

BERLİN, 12 . A.A. — Havas ajansından : M. Von Papen'in vaziyeti hâlâ tenevvür etmemiştir. Söylendiğine göre son hadiselerden pek ziyade müteessir bulunmakta ve samimî ahbaplarila olan görüşmelerinde, daima iş arkadaşı Von Boose'in idamından ve dostu Edgard Jungun ölümünden bahsetmektedir. Artık nazaret altında bulunmamasına ve bütün iş arkadaşlarının serbest bırakılmış olmasına rağmen, M. Von Papen hükûmetteki mühim rolüne tekrar başlamak için lâzım olan teminatı bulamamaktadır.

Bununla beraber 30 haziran hadiselerinden pek ziyade müteesir olan Sarre'de ait işlerle meşgul olacağı temin edilmektedir.

BERLİN, 12.A.A. — Havas ajansından : Alman iktisadiyatı şefi M. Philippe Kesseler birdenbire vazifesinden azledilmiştir. Umumiyetle zannedildiğine göre, bu azil mümaileyhin iktisat nazırı M. Schmitt ile bilhassa mevaddı iptidaiye ve haricî ticaret meselelerinde olan ihtilâflarının neticesidir. M. Kessler, Almanyanın, Sinaî istihsalâtını müstakil kılacak surette teşkilâtlanmasını istihdaf eden müfrit nazi nazariyelerini müdfaa etmekte idi.

BERLİN, 12. A.A. — Bir kaç aydanberi Alman iktisadiyatını idare etmekte olan M. Philip Kessler'in azli, oldukça ehemmiyetli bir hadise addedilmektedir.

Resmî tebliğler, Alman iktisadiyatı meselelerinin pek yakında katî surette halledileceğini ve şimdiki halde Kont Fon Dedgoç'un muvakkatan iktisadî işler müdürlüne tayi nedilmiş olduğunu yazmaktadırlar.

Şunu da ilâve etmek icap ederki bu makamın vazife ve selâhiyetleri hiç bir zaman sarih bir surette edilmiş değildir.

Rayştağın içtimaı

NEVYORK, 12.A.A. — Rayiştağın ansızın gelecek cuma günü için içtimaa davet edilmesi hakkında Nevyork Times gazetesi diyor ki :

Anlaşılan başvekil M. Hitler, bir defa daha müttehit Almanyanın itiraz götürmez lideri olduğunu ispat etmek istiyor.

Cenubî Amerikada

Paraguay - Bolivya Arasındaki harp

Son harpte her iki taraf 11 bin kişi kaybetti

ASSOMPTION, 12 (A.A.) — Harbiye nazırı, şu tebliği neşretmiştir:

Bollivian mıntakasında düşman şiddetli bir hücum yapmış, fakat tarafımızdan tardedilmiştir. Bolivyalılar, eski mevzilerine çekilmeğe mecbur olmuşlardır. Diğer mıntakalarda mühim terakkiler elde ettik.,,

SANTIAGO - de CHİLİ 12 A. A. — Paraguaylıların Bolivya kuvvetleri ile büyük Chaco cephesine 8 temmuzda yaptıkları taarruzlardan birinde iki ordunun zayiatı 11,000 kişidir. Paraguaylılar, söylendiğine göre galip vaziyettedirler.

Fransa

Üç milyonluk bir istikraz aktediyor

PARİS, 12 (A.A.) — M. Germain Martin, dün ve evvelki gün maliye nezaretinde birçok içtimalara riyaset etmiş ve bu içtimalar neticesinde 3 milyarlık bir istikraz aktine karar verilmiştir.

Bunun sebebi olmak üzere bize tedir.

Leh dahiliye vekilinin katili

VARŞOVA, 12 A.A. — Sabık Dahiliye nazırı M. Pierackiyi öldürenin Löjauyü lâkabını taşıyan bir Ukraynalı olduğu ve Çekoslovakyaya kaçarak oradan da Almanyaya geçtiği anlaşılmaktadır.

San fransiskoda

Umumî bir grev Tehlikesi var!

Halk her ihtimale karşı erzak tedarik etmektedir

SAN-FRANSISCO, 12.A.A.— Umumî grev ilânı tehdidi üzerine halk, her ihtimale karşı ihtiyatlı bulunarak erzak tedarik etmektedir.

Portland'da 80 sendika mümessili, umumî grev için bir plan müzakere etmişler, diğer şehirlerin nakliyat işçileri de tesanüt için grev yapacaklarını tehdit makamında bildirmişlerdir.

San Fransisco, Seattle, Los Angeles ve Portland patronları, Reisicümhur tarafından yeni teşkil edilen ihtilâflar komisyonunun tavassut teklifini kabul etmişlerdir.

San Fransisco gemi mücehhizleri de bu teklifi kabul etmişlerdir.

Liman sendikası reisi, ayni teklifin kabul edilip edilmemesi hakkında işçilerin derhal reylerine müracaat edileceğini bildirmiştir.

Fakat şimdi vatandaşlarını ve dünyayi ikna edebilecek bir sahne göstermesi kendisi için imkânsızdır. Almanyanın dahilî ve haricî siyaseti bütün Almanların nazarında bir çok muvaffakiyetsizliklere maruz kaldığı için Almanyanın yepyeni bir tecrübeye girişmesi gayri kabili içtinap olacağı anlaşılmaktadır.

Zepline bomba konmamış

BERLİN, 12 A.A. — Graf Zeppelinin kumandanı M. Eckner, Dirigeable'de bir bomba bulunduğuna dair çıkan haberlerin tamemen asılsız olduğunu söylemiştir.

SON DAKİKA

Esnaf Bankası tahkikatı

ANKARA, 12 (Telefonla) — Esnaf Bankası ile alâkadar olan belediye memurları hakkında mülkiye müfettişi Tevfik Talât Bey tarafından yapılan tahkikat neticelenmiştir. Tevfik Talât Bey tahkikatın fezlekesini yazmaktadır. Vekâlete yalnız tahkikat hakkındaki raporunu göndermiştir. Rapor vekâlette tetkik edilmektedir.

Yeni ölçüler kanununda tadilât

ANKARA, 12 (Telefonla) — Yeni ölçüler kanununun tatbikini gösteren talimatname ve nizamnamelerin bazı mahallerde yanlış tatbik edildiği anlaşıldığından Başvekâlet çe talimatname ve nizamnamelerin doğru tatbiki için alâkadar vekâletlere bir tebligat vanılmıştır. Tebligat vekâletlerce vilâyetlere tamimen bildirilecektir.

Gümrük memurlarına ikramiye

ANKARA, 12 (Telefonla) — Gümrük ve İnhisarlar vekâletinin gümrük memurlarına vereceği ikramiye hakkında Gümrük başmüdürlüklerinden sorulan suallere malûmat gelmektedir. Vekâlet birkaç başmüdürlüğe yeniden tebligat yaparak vazifelerinde sâyü gayret görülen ve ikramiyeye istihkak edenlerin bir an evvel bildirilmesini istemiştir.

Bulgaristandan gelen mülteciler

EDİRNE, 12 (Telefonla) — Bulgaristandan gelen mülteciler dün geç vakit, Bulgaristan hududunu aşarak perişan bir halde Edirneye iltica eden on Türk gencinin söyledikleri ne göre Bulgarlar, Türklerle mesken Eskicuma Şumnu kazalarına merbut bir takım köylerde silâh aramak bahanesile Türklere işkence etmeye başlamışlardır. Muratlar, Kobadin, Boğazkesen ve Eğridere köyleri bu işkencelere sahne olan yerler meyanındadır.

Telefon şirketinde tahkikat

ANKARA, 12 (Telefonla) — İstanbul Telefon şirketinde yapılacak tahkikatı idare edecek heyet yakında İstanbula hareket edecektir. Heyette Maliyeden ve Nafiadan birer müfettiş Posta, Telgraf ve Telefon Umum müdürlüğünden bir memur bulunacaktır.

Konyada iki katil idam edildi

KONYA, 12 (A.A.) — 1932 senesinde Konyanın muhacir pazarında Mamuriye mahallesinde gece evlerine girmek suretile parasına tamaan Yahya kızı Havva ve evlâtlığı Ayhan feci bir surette öldüren Sultaniyeli Abdürrahman oğlu Mahmut ve Aksaraylı Yusuf oğlu Hasan haklarında Konya ağır ceza mahkemesince verilen ölüm cezası bu sabah Cümhuriyet meydanında infaz edilmiştir. Katiller asılmıştır.

Muğla civarında feci bir kaza

MUĞLA, 12. (A.A.)— Dün gece saat 21 de Muğlaya bir saat uzaktaki Cankerten mevkiinde bir otomobil direksiyonunun işlememesi yüzünden uçuruma yuvarlanmış, bir kişi ölmüş, dört kişi de ağır ve hafif yaralanmışlardır. Meseleyi Adliye ele almıştır.

M. Gücü bisikletçileri Bayazıtta

BEYAZIT, 12 (A.A.) — Muhafızgücü bisikletçileri dün sabah saat 10 da Kızıldizeye uğramışlar ve jandarma tabur kumandanı ve zabitleri tarafından karşılanmışlardır. Bisikletçiler yollarına devam ederek saat 17 de buraya gelmişler ve mahallî hükûmet erkânı ile halk tarafından karşılanmışlardır.

IĞDIR, 12 (A.A.) — Muhafızgücü bisikletçileri saat 11.30 da Iğdira geldiler. Şehir dışında kaymakam belediye ve halkevi reisleri jandarma kumandanı, Iğdir sporcuları ve halk tarafından karşılandılar.

Şehinşah Hazretleri Tahranda

TAHRAN, 12 (A.A.) — İran Şehinşahı Hazretleri dün Tahrana muvasalat etmiş ve halk tarafından hararetle karşılanmıştır.

Torbalı yolunda kamyon kazası

IZMIR, 12 (Milliyet) — Torbalı yolunda feci bir kamyon kazası olmuş, on beş yolcudan altısı ağır surette yaralanmıştır. Yaralılar Memleket hastahnesine kaldırılmışlardır. Kaza şoförün 70 kilometre süratle giderken bir arabaya çarpmasından ileri gelmiştir.

Cenupta 31 kaçakçı yakalandı

ANKARA, 12 (A.A.) — Temmuzun birinci haftası içinde cenup hududunda üçü müsademeli 17 kaçakçı vakası olmuştur. Bu vakalarda biri ölü 31 kaçakcı ile 14 kaçakçı hayvanı ele geçmiştir. 182 kilo gümrük kaçağı, 29 kilo inhisar kaçağı, 3 tüfenk, 27 mermi, 1800 defter sigara kâğıdı yakalanmıştır.

Iktısat Vekilinin seyahati

ANKARA, 12 (A.A.) — İktısat vekili Celâl Beyefendi yarın mezunen Bursaya ve oradan İstanbula gidecektir.

M. Hitler bu akşam söyliyecek

BERLİN, 12. A.A. — Başvekil M. Hitler yarın akşam saat sekizde — İstanbul saatı ile 9 da — bütün radyo istasyonları tarafından neşredilecek olan mühim bir nutuk irat edecektir.

Afyonda zelzele

AFYON, 12 A.A. — Haziranın 19 unda vuku bulan şiddetli zelzeleyi bugüne kadar ufak tefek sarsıntılar takip etmiştir.

Dün gece saat 22.27 de sekiz saniye süren oldukça şiddetli bir zelzele daha oldu ise de yeni bir hasar yoktur.

Büyük bir buğday Silosu

ZİLE, 12 A.A. — Ziraat vekâleti burada 4 ilâ 6 bin ton buğday alacak bir silo yaptırmağa karar vermiş ve gelen mühendisler istasyon civarında silonun yerini tesbit etmişlerdir.

İnşaatın ne vakit başlıyacağı henüz belli olmamakla beraber silonun bu sene alınacak yeni buğday mahsulüne yetiştirileceği kuvvetle tahmin olunmaktadır.

YURTTAŞ !..

Unutma ki Bankadaki tasarruf hesabın kazancının tasarrufatını bekliyor.

Bugün her halde tasarruf hesabına para koy.

M. İ. ve T. C.

İzmir valisi

IZMIR, 12 (Milliyet) — Valimiz Kâzım Paşa istirahat etmek üzere Bursaya hareket etmiştir.

İzmir Fırka idare heyeti reisliği

ANKARA, 12. A.A. — Yozgat mebusu Avni Bey İzmir vilâyeti Cümhuriyet Halk Fırkası idare heyeti reisiliğine, Bolu Fırka idare heyeti reisi Doktor Mitat Bey Zonguldak vilâyeti Cümhuriyet Halk fırkası idare heyeti reisliğine tayin olunmuşlardır.

Havâ vaziyeti

Sıfır derecei hararete ve deniz seviyesine indirilmiş barometre bu sabah :

Saat 7 de 757, saat 14 te 757. Derecei hararet 7 de 22, derecei hararet 14 te 24,5. Azamî derecei hararet 27, asgarî derecei hararet 17 .

Rüzgâr lodostan esmiştir. Azamî sürati saniyede 3 metreye çıkmıştır.

ŞEHİR HABERLERİ

FELEK

Bu kilisenin papazı nerede?

Beşinci Mektup:

Yalova kaplıcaları

Yalovanın demirbaşlarından bir Mis (Yalova) vardır. Bilmem hiç iştttiniz mi? Müşarünileyha an'asıl İngilizdir. Isminin ne olduğunu bilmiyorum. Geçen sene beni kendisine Prens dö Gal'in dostu diye tanıtmıştılar. Bu sene gördüğü zaman hatırlamadı. Yetmiş yaşlarında bıngıl bıngıl bir madamdır. Beyoğlunda İngiliz Sarayı diye maruf olan eski sefarethane binası - nın müteveffa mimarının karısı - dır. Kadıncağızın bütün dimağ kuvveti yerindedir. Yalnız bir tahtası eksik. Prens dö Gal'le evlenmeyi aklına koymuş. Ifadesine göre kendisile evlenmek için iki kral, iki mihrace, beş mi, yedi mi prens, adedi namalûm diğer asılzadeler çıkmışsa da hepsini reddetmiş. Geçen sene olduğu gibi bu sene de prensin pek yakında Yalovaya geleceğini fakat düşman ve rakiplerinin mütemadiyen alçyhine entrikalar yaptıklarını söylemektedir. Bol podralı ablak ve pörsümüş bir çehre, üzerine acemice resmedil - miş ufak ve çipilce sarı gözler ve bir demet eskimiş, boyalı saç Mis Yalova'nın yüz ifadesini size hülâsa eder... Doksan beş, yüz kilo- luk hantal vücudunu çekebilmek için tabiatin bir baldır kadar ka - lınlaştırdığı ayak bilekleri ile is - karpininin üzerinden kırklık bir hanımın çenesi gibi taşan ve güzelliklerini beyaz çorapların ardına saklıyan yamuşacık ayakları bu İngiliz güzelinin cazibesini ikmal eder. Şu günlerde kendisile bey - nelmilel vaziyete dair bir mülâkat yapacağım. Geçen sene bana Romanya kralının kendisine karşı olan hahişi hakkında bazı tafsilât vermişti. Bu sene yenilerini umuyorum.

* * *

Imam, papaz, haham hülâsa insanlara dinî vazifelerini telkin e - den — ilâhî! — adamların samimî olanlarına, işini riyasızca yapan - larına ve nihayet insanların elemlerine, güçlüklerine ruhî teselliler vermiye çalışanlarına hürmetim vardır. Lâkin kendinde insanla Allah arasında bir elçilik kuruntu edenlere ve bu yüzden birtakım hallenmeler gösterenlere pek içerlerim. Şimdi dinleyin hikâyeyi!

Dün kaplıca civarında gezerken köylülerin yapmakta oldukları yeni evler nazarı dikkatimi celbetti. Güzel, tuğla ve beyaz evciklerdi. Yanımdakine eskiden köy evlerinin yapı malzemesi arasında tezek te bulunduğunu söyledim, o da bana bir Karamanlı hikâyesi anlattı...

Köy meydanında oynıyan Karamanlı çocukları tezekle ev yapı - yorlarmış. Köyün papazı ile eşraftan birisi de oradan geçiyormuş. Papazın yanındaki sormuş:

— Ulen, ne yapıyonuz?

Çocuklardan biri cevap vermiş:

— Kilise ney yapıyoruz.

— Çan kulesi nirde?

Çocuk göstermiş:

— Işte Eftim emmi (amcanın muhaffefi).

Papaz karışmış:

— Ya bu kilisenin papazı yok mu?.

Çocuk müteessirane cevap ver - miş:

— Yapacaktık emme tezek tükendi.

Hikâye pis ama, tuhaf değil mi?

FELEK

Gayrimübadiller

Evvelâ küçük istihkak sahiplerinin paraları verilecek

Gayrimübadillere istihkaklarına mahsuben yapılan binde 4,3 para tevziatı için hazırlıklar tamamile bitmiştir. Maliye Vekâletinden Cümhuriyet Merkez Bankası vasıtasile takdiri kıymet komisyonuna verilmiş olan havalenamenin Ziraat Bankasına devri muamelesi de dün bitirilmiştir. Bu takdirde yarın tevziata başlanması muhtemeldir. Evvelâ küçük istihkak sahipelrinin paraları verilecek, beş lira ya kadar olan istihkaklar komisyonca tesviye edilecektir. Daha fazlası için bankadan alınmak üzere sahipleri nin eline birer çek verilecektir.

Zeki Bey Bakûya gitti

Riyaseticümhur orkestrası şefi Zeki Bey dün akşam Çiçerin vapurile Odesa tarikile Bakûya gitmiştir. Zeki Bey Bakû konservatuvarının daveti üzerine orada bir kaç konser verecektir. Zeki Beye kerimesi hanım da refakat etmektedir

EKONOMİ

Ticaret borsasının Malî vaziyeti bozuk

Ticaret ve hayvan borsalarının birleştirilmesi düşünülüyor

Istanbul Ticaret borsasının malî vaziyeti senelerdenberi bozuk bir şekilde devam etmektedir. Bu yüzden borsa memurlarının maaşları da muntazam verilememektedir. Borsa idare heyeti buna bir çare bulmağı uzun boylu düşünmüş ve nihayet oda ile temasa gelerek bir anlaşma yapmıştır. Bu anlaşma mucibince Ticaret Odası borsaya her ay borsa maaşlarının mikdarı kadar avans verecektir. Fakat borsa bu avansı o ayın nihayetine kadar ödeyemezse o vakit artık borsaya ödünç parpa verilmiyecektir.

Maamafih alâkadarlar bunun da borsanın malî vaziyetini düzeltmek için kâfi bir tedbir olmadığını görerek ortaya yeni bir fikir atmışlardır. Bu da Ticaret borsasile hayvan borsasını ayni idare altında birleştirmek ve Ticaret odasına raptetmektir. Bu fikri ileri sürenlerin kanaatine göre ancak bu şekilde iki borsanın geliri giderini koruyabilecektir. Ticaret odası bu meseleyi tetkik etmiş ve muvafık görmüştür. Her ne kadar iki borsa mensuplarından bu fikre muarız olanlar varsa da taraftar olanlar da çoktur.

Hayvan borsası doğrudan doğruya Iktısat Vekâletine merbut olduğu için Ticaret odası bu şekli Iktısat vekâletine teklif edecektir.

Ergani madeninde

Ergani bakır madenleri şirketi şimendiferin Erganiye varması yakınlaştığından maden havzasın da madenin işlemesini temin edecek yeni tesisat vücude getirmektedir. Bu meyanda maden havzasında bir izabehane, kuvvei muharreke santrali ve dört adet mütehar rik vinç kurulacaktır.

Sağlam ayakkabı

Ayakkabıcılar Cemiyeti ayakkabı esnafının hükûmetin aldığı himaye tedbirlerinden sonra çalışma tarzlarını ve tutacakları yolu gösterir bir beyanname neşretmiştir.

Bu beyannamede ezcümle denilmektedir ki: "Memleketin ve memleket evlâtlarının hayır ve selâmetini her şeyden üstün tutan Cümhuriyet hükûmeti lâstik ayakkabılarının beher kilosuna 150 kuruş istihlâk resmi koyacak, en büyük, en candan dileğimizi yerine egtirmek suretile bizlere büyük bir lûtûf gösterdi. Acıklı vaziyetimiz iyiliğe dönmüş oldu. Bizler de bu şefkatin borcunu ödemeğe mecburuz.,,

Beyanname şöyle bitmektedir:

"Çok dikkatli ve titiz olmalıyız, aksi takdirde yüksek Cümhuriyet hükûmetimizin bizlerden esirgemediği büyük şefkate nankörlük etmiş oluruz. Haydi meslektaş, vazifeni iyi bil...,,

Ayakkabıcılar cemiyeti ayrıca sağlam ayakkabı imali için sanatkârlara usuller gösterecektir.

Esnafın cüzdanları

Esnafın cemiyetlerinden cüzdan alma müddeti bu ayın 15 ine kadar tahdit edilmişti. O zamana kadar cüzdan alarak muayene yaptırmıyan esnaftan ceza almacktır.

Lâstikçilerin fabrikalarında

Lâstik sanayiile ayakkabı, deri ve kösele sanayi erbabı arasında çıkan ihtilâfın her iki zümrenin menfaatlerine uygun bir şekilde hallini tetkik için Oda tarafından memur edilen komisyon dün lâstik fabrikalarından Haliç fabrikasında bulunanları gezmiş ve defterleri üzerinde tetkikat yaparak sahiplerini dinlemiştir.

M. Suriç

Dün Odesaya hareketi mukarrer olan Sovyet Rusyanın sabık Ankara büyük elçisi M. Suriç hareketini bir müddet daha tehir etmiştir.

Mide, Barsak ve Karaciğer rahatsızlıklarına

AFYONKARAHİSAR

MADENSUYU

Memlekette gizli nüfus

Yeni kanun ağustosun on beşine doğru memleketin her yerinde tatbik edilecek

İstanbulda bulunan mektum nüfus 12.451 dir, bunun bütün şehre nisbeti yüzde 12dir

Gizli nüfusun meydana çıkarılması hakkındaki kanunun ağustosun on beşine doğru memleketin her yerinde ayni günde tatbikatına geçilmesi çok muhtemeldir. Gizli nüfusun cezasız olarak yazılması muamelesine de devam edilmektedir. Fakat yeni kanun, bazı cezaî maddeleri de ihtiva ettiğinden tatbikatına geçilince artık bu gizli nüfus işine bir nihayet verileceği ümit olunmaktadır. Gizli nüfusun kaydedilmesinde bazı vilâyetler sürat göstermiş, lâkin bazı vilâyetler geri kalmıştır. İstanbul da bunlar arasındadır. Diğer birçok vilâyet ve kazalarda belediyeler teşkilâtı da bu işe sarıldığı halde İstanbul belediye teşkilâtı (muhtarlık işleri de belediyeye devredilmesine rağmen) çok geri kalmıştır. Bu hususta mülhakat belediyelerine yeniden emirler verilmiştir. İstanbulda mektum olarak nüfusa yazılan 12451 kişidir ki, bu İstanbul nüfusuna nisbetle yüzde 12 dir. Halbuki burada mektum nüfus bu mikdardan daha çoktur.

İzmirde 39184 kişi kaydedilmiştir. Adanada 8181 kişi kaydolunmuştur ki, oranın nüfusuna nisbetle yüzde yirmidir. Mardinde 66000 kişi kaydolunmuştur. Umumî nüfusuna göre nisbeti yüzde 28 dir. Sinopta yüzde 6, Siirtte yüzde 35, Diyarbekirde yüzde 16 dır. Nisbetlerin bilhassa şark mıntakaları için doğru olmadığı kanaati vardır. Çünkü aşiretler gizli nüfus mikdarı fazladır. Herhalde yeni kanunun tatbikatile daha bir milyon gizli nüfusun meydana çıkarılması çok muhtemeldir. Şehrimizde bulunan Nüfus Umum Müdürü Ali Galip Bey, nüfus ve iskân işlerile meşgul olmakta ve şubeleri teftiş etmektedir. Nüfus şubelerinin bugün vaziyetleri çok muhtacı ıslahtır.

Nüfus Umum Müdürü Ali Galip Bey

HALİÇ DOLUYOR!

Yakında Eyüple Sütlüce arasındaki sahanın futbol sahası olduğunu mu göreceğiz

Belediye Haliç şirketinin müracaatlarına verdiği cevapta bunun için mühim tahsisat lâzım geldiğini bildirdi

İstanbulun belli başlı dertlerinden birisi de şüphe yok ki, Halicin temizlenmesi meselesidir. Günden güne bir sanayi mıntakası haline gelmesine rağmen henüz rağbetsiz duran Halicin yıllardanberi ihmal edilen temizlenmesi işi artık daha fazla ihmale tahammülü olmayan bir mevzu haline girmiştir.

Bugün Haliç tamamen dolmak üzeredir. Kasımpaşa önlerinde, bilhassa Balat ve Hasköyden yukarı olan kısımlarda deniz vasıtalarının işlemeleri çok müşkülleşmiştir. Kâğıthane deresinin mütemadiyen taşıdığı kumlar Halici gitgide doldurmaktadır. Hasköyle Halıcıoğlu ve Halıcıoğlu ile Defterdar arasında, deniz vesaiti ancak mu ayyen ve dar bir saha içerisinden geçebilmektedir. Buradan itibaren yukarı kısımlarda da vaziyet tamamile aynidir.

Vapurların toprağı kazıyarak geçtikleri bu dar sahada, muhakkak ki, bir müddet sonra büsbütün dolacak ve seyrüsefer inkıtaa uğrayacaktır. Nitekim Haliç şirketi erkânından bir zat pek haklı olarak: (Birkaç sene sonra Eyüple Sütlüce arasındaki sahanın mükemmel bir futbol sahası olduğunu görürsek hayret etmemeliyiz!,, demiştir. Bu da meselenin ne kadar ciddi şekilde telâkki edilmesi lâzımgeldiğini göstermektedir.

Halicin dolması ile en yakından alâkadar olan Haliç Şirketi ötedenberi belediyeye birçok müracaatlar yapmış, temizlenmesi lüzumunu kat'i şekilde bildirmiştir. Fakat, bu mesele şimdi yalnız Haliç şirketini değil, iki sahil boyunda yer yer kurulan fabrikaları da ziyadesile alâkadar etmektedir. Çünkü, gün geçtikçe çoğalan bu fabrikalar, ihtiyaçlarını deniz yolile temin ettikleri gibi sevkiyatlarını da gene deniz vasıtalarile yapmaktadırlar.

Belediye, Haliç şirketinin son müracaatlarına verdiği cevapta, temizlenme işinin kendi vazifesi haricine çıktığını, bunun için mühim tahsisata lüzum olduğunu bildirmiştir. Anlaşılıyor ki bu suretle belediye bu işi başaracak vaziyette olmadığını öne sürmüştür. Fakat, vaziyette tedbir alınmak suretile Halicin bugünkü derecede zayıflaşmasına meydan bırakılmamış olsaydı ve hiç değilse iki senede bir defa temizleme ameliyesi yapılsaydı böyle mühim tahsisata ihtiyaç göstereceek bir vaziyet karşısında kalınmamış olacaktı. Şüphe yok ki, bir müddet sonra iş büsbütün sarpa saracak ve o zaman daha bir misli fazla tahsisata lüzum görülecektir. Binenaleyh belediyenin derhal harekete geçmesi, Kasımpaşa, Eyüp ve Defterdar önlerinde biriken adacıkların genişlemesine ve hiç olmazsa bu yegâne geçidin detıkanmasına meydan verilmeden temizliğe başlanması lâzımdır.

Şehrimizdeki Amerikan gemileri

Limanımızda misafir bulunan Amerika birleşik hükûmetlerinin Cayuga Sebago sahil muhafaza gemileri kumandan ve zabitleri dün şehirde gezintiler yapmışlardır. Amerika sefiri Skinner, dün akşam gemi kumandan ve zabitleri şerefine hususî bir ziyafet vermiştir.

Sarıyer kazası dahilinde köy bekçisi teşkilâtı çok düzgün bir şekle konmuştur. Bekçilere yeknesak elbiseler verilmiştir. Kaymakam Memduh ve jandarma kumandanı yüzbaşı Hilmi Beyler bu işlerle çok meşgul olmaktadır. Resimde Memduh ve Hilmi Beylerle köy bekçileri görülmektedir

MAHKEMELERDE

Hiç tabanca ile Kalp kazanılır mı?

Budapeşteden İstanbuldaki sevgilisini tehdit etmiş?

Dün üçüncü ceza mahkemesinde çok dikkate değer bir ölümle tehdit davasına bakılmıştır.

Davacı, Anna Şuvarts isminde bir Alman kadınıdır. İddiaya göre, Aleksander ismindeki eski nişanlısı Budapeşteden mektup göndererek kendisini ölümle tehdit etmiş ve bir müddet evvel de İstanbula gelerek tabanca ile üzerine hücum etmiştir.

Mahkemede, Aleksanderin Budapeşteden gönderdiği mektupların tercümesi okundu. Alksander, bu mektuplarda Annanın kendi yanına gelmesi bildiriliyoryor ve ezcümle şunları söylüyordu:

"Benim idealim sensin.. Muhakkak surette yanıma gelmelisin. Sen gelmezsen ben geleceğim. Fakat ben parasızım. Para bulmak için de bir adam öldüreceğim, hattâ bunu tasarladım, bile.. Orada da her hangi kanlı bir vak'aya meydan vermek istemezsen derhal gelmelisin!,,

Davacı, eski nişanlısının cezalandırılmamasını, fakat iz'aç etmesine de meydan bırakılmamasını istediğini söyledi.

Müddeiumumî muavini Nurettin B., mektupların şiddetli bir muhabbetin ifadesi olduğunu, resmen tehdide isal edecek ibareler bulunmasına rağmen ortada sarahat bulunmadığını söyliyerek suçlunun beraetini istedi.

Mahkeme heyeti, kısa bir müzakereden sonra beraet kararı verdi.

Adanadaki azılı mahkûmlar getirildi

Dün şehrimize Adana hapisanesinden 20 mahkûm getirilmiştir. Adana hapishanesinde mütemadiyen gürültü çıkardıkları için buraya gönderilen bu mahkûmler, jandarma nezareti altında olarak umumî hapishaneye teslim edilmişlerdr.

Bunlar mahkûmiyet müddetlerini burada geçirecekler ve sıkı bir inzibat altında tutulacaklardır.

Müsaadesiz liretler

Geçen gün Galata rıhtımında Napoliye müteveccihen hareket etmekte olan İtalya bandıralı Tevere vapurunda İtalyan mektebi muallimlerinden (Salamon Gatanyo) efendinin mühim bir miktarda İtalyan liretini müsaadesiz olarak beraberinde götürdüğü gümrük muhafaza memurlarına ihbar edilmiş ve vapurun hareketinden birkaç dakika evvel kamaraya giren memurlar mumaileyhin üzerinde (2000) lirete kadar bir para bulmuşlardır. Bu zatın muhakemesine bu hafta bakılacaktır.

Ölüme sebebiyet davası

Otomobille Harbiyeden geçerken dikkatsizlik ve tedbirsizlik yüzünden Muallâ adlı 10 yaşlarında bir kızın ölümüne sebebiyet veren şoför Şerif efendinin muhakemesine ikinci ceza mahkemesinde devam edilmiştir.

Bu celsede, hâdiseden sonra vak'a mahalline gelen iki polis memuru şahit olarak dinlenilmiştir.

Duruşma hazırlık tahkikatında ifadeleri bulunan diğer şahitlerin çağrılmaları için muhakeme başka güne bırakılmıştır.

Sandalya hırsızları

Mayısın on yedinci gecesi, Köprüde bağlı duran 71 numaralı Şirketi Hayriye vapuruna sandalla yanaşarak içerisindeki sandalyeleri aşırmaktan suçlu bulunan İsmail ve Mehmet adlı iki kişinin muhakemelerine ikinci ceza mahkemesinde mevkufen devam edilmiştir.

İki suçlu da hâdiseyi tamamen inkâr etmişler bu işle alâkaları olmadığını ileri sürmüşlerdir.

Dinlenen şahitlerden bir kısmı vaziyeti tamamen tesbit etmişlerdir. Muhakeme başka güne bırakılmıştır.

Bir hırsızlık davası

İkinci ceza mahkemesinde bir hırsızlık davası neticelenmiştir. Kadirgada Kâtip Sinan mahallesinde bakkal Şevket efendinin dükkânına girerek 32 lirasile 15 liralık tütün ve 8 kutu konserva çaldığı iddia edilen Muzaffer ismindeki gencin bir sene hapsine karar verilmiştir.

Ancak bazı hafifletici esbap nazarı itibara alınarak cezası 3 aya indirilmiş mazideki hali gözönünde tutularak bu da tecil olunmuştur.

Razgrat davası

Razgrat hâdisesinden doğan davanın muhakemesine dün de devam edilmiştir.

Dünkü celsede Beyoğlu merkez memuru Kâmiran Bey dinlenilmiştir. Kâmuran Bey, tezahürat sırasında zabıtaya muhalefet edildiğini, fakat bunların kimler olduğunu teşhis edemiyeceğini söylemiştir.

Muhakeme iddia serdi için başka güne kalmıştır.

Esnaf cemiyetleri mürakebe bürosu

Ticaret odası meclisi evvelki gün vilâyetin kararına rağmen Esnaf cemiyetleri mürakabe bürosunun odaya merbut olmaması lâzım geldiği neticesine varmıştı. Meclis bunun İktısat Vekâletine bildirilmesine karar verdiğinden dün Meclisin bu temennisi İktısat Vekâletine bildirilmiştir.

Günün Gölgesi

Nüfus hesapları

Dünkü yazımızda nüfus siyasetinin ehemmiyetinden uzun uzadıya bahsetmiştik. Filhakika 1927 senesi eylûlünde 14 milyon olan nüfusumuz 1934 de 17 milyona çıkmıştır. Hiç şüphesiz ki Cümhuriyetin onuncu yıldönümü münasebetile ilân edilen affi umumî, birçok mektum nüfusun meydana çıkmasına sebebiyet vermiştir. Ve çok iyi olmuştur da..

Fakat bizim nüfus hareketleri üzerinde asıl bilmek istediğimiz şey "tabiî tezayüt,, nisbetidir. Vefiyat ile tevellüdat arasındaki farktır. Hiç şüphe yok ki nüfus meselesi veyahut nüfus istatistiği dediğimiz zaman anlayacağımız nokta yalnız nüfusun tadadı ve bunun rakamlarla ifdesi değildir. Asıl aranılması lâzımgelen cihet bu istatistiklerin tahlili ve tahlilden çıkarılması lâzımgelen neticelerdir. Ancak bu vasıta iledir ki memlekette nüfus hareketinin seyrine dair umumî kanunlar elde edebilir ve bu kanunlar vasıtasile istikbale ait keşifler ve doğru tahminler yapabiliriz.

Bu sayede tevellüdatın mikdarını biliriz. Bu tevellüdata âmil olan sebepleri buluruz. Bunun gerek kanunlar, gerek diğer vasıtalarla daha fazlalaşması çarelerini ararız. Gene bu sayede vefiyatı biliriz. Bunun sebeplerini ve bu sebepleri ortadan izale edecek vasıtaları ararız. Memlekette en çok hangi hastalıkların veya hangi yaşta ve hangi mıntakada yaşayan insanların vefiyat üzerinde âmil olduğunu görür ve bunlara karşı tedabir ittihaz ederiz.

Istatistik teşkilâtımızda asıl en büyük işi görecek olan böyle bir "tahlil" şubesi olacaktır. Bunun süratle, ve lâzımgelen şartlar dairesinde mevkii tatbika vazedilmesini beklemek hakkımızdır.

Senevî yuvarlak hesapla yarım milyon tezayüt var diyoruz. Ve bu tezayüt gözümüzün önündedir. Fakat acaba yarım milyon mu, daha fazla mı bir tezayüt vardır?

Hiç şüphe yok ki meselâ 14 milyon nüfus, senevî yarım milyon bir fazlalık arzederse, 17 milyon daha fazla bir tezayüt gösterir; nüfus, faiz üzerine faiz yürütülen bir para gibidir. Gün geçtikçe kendisine icrayi tesir eden âmiller fazlalaşır ve nüfus bir çığ gibi büyür: Işte bize lâzım olan cihet bu faizi mürekkebin hesabıdır.

Biz, Türkiye nüfusunu bu 7 sene zarfında vasatî yarım milyon fazlalaştığını kabul ederek bir hesap yaptık. Bu hesaba göre Türkiye nüfusu senevî 1000 de 30 bir fazlalık arzetmektedir.

Halbuki velûdiyetin en fazla olduğu 19 uncu asır nihayetlerinde Avrupada, yalnız tevellüdat mikdarı 1000 de 30 - 40 tır. Bu itibarla mektum nüfusun bizdeki bu binde mikdarına çok fazla icrayi tesir ettiği görülmektedir. Halbuki mektum nüfus, nüfus hareketleri üzerinde ve daima hissedilecek bir hâdise değildir. Arızî bir hâdisedir. Bundan sonra Türkiye cümhuriyeti dahilinde sicilde kaçakçılık yapacak kimseye tesadüf olunacağını zannetmiyoruz.

Asıl mühim olan tabiî tezayüt nisbetidir. Bu nisbetin de "velûdiyet kabiliyeti,, cihetinden en yüksek memleketlerden biri olan Türkiyemizde çok fazla olması lâzım geldiğine kaniiz. Ancak bunu katiyetle bilmek herhalde tahminden daha iyidir.

Teşekkülü anındanberi vatana ve millete daima meşkûr hizmetler ifa eden İstatistik Müdiriyetinin bu hususta esaslı bir faaliyet göstereceğini kuvvetle tahmin ediyoruz.

Mümtaz FAIK

BORSA

(İş Bankasınan alınan ctvelir

12 Temmuz 934

AKŞAM FIYATLARI

İSTİKRAZLAR		TAHVILAT	
Istikrazı dahili	93	Rıhtım	17,75
1933 Ergani	93.50	Mümessil kuponsuz	48,25
Unitürk	28,60	„ II	43,15
„ II	27,65	„ III	50
„ III	27,65		

ESHAM

Iş Bankası Nama	9	Reji Kuponsuz	2,50
„ „ Hamiline	9	Telefon	10.50
„ „ Müessis	98	Terkos	19,40
Türkiye Cümhûriyet Bankası	56	Çimento	11,15
Tramvay	35	Ittiat dey.	14,00
Anadolu Hisse	27,10	Şark dey.	1,—
Şir. Hayriye	15	Balya	1,55
		Şark m.ecza	3,20

ÇEK FIYATLARI

Londra	234	Prağ	19,11,12
Faris	12,06	Belgrat	3,41
Nüyork	79,54	Madrit	5,82
Milâno	927,40	Berlin	207,34
Cenevre	2.44	Zloti	4,20,10
Atina	82,39,25	Pengo	4,05,50
Brüksel	3,40,50	Bükreş	79,20,50
Amsterdam	1,17,90	Moskova	10,74,50
Sofya	66,13,56	Viyana	4,30,50

BİZİM AKDENİZ

Falih Rıfkı B. in yeni eserinden parçalar

"Padişahın bir şehri var; kışı bahar gibidir.„ Selçuk Alanyası için söylenmiş olan bu şiir yerine, Türk Akdenizinin bu eşsiz kasabasına başka bir söz hediye etmek isterim: *"Alanya'yı görmeden ölmemeli!„*

Iki koy çizgisinin ortasından, engine doğru, 200 metre yükseldiğinde bir kayalık uzatınız. Türk Anadolu, Akdeniz'e bu kaya külçesinin burnu ile saplanmıştır.

Dağın bir kenarında Selçuk tersanesi, ve kolaylıkla tamir edilip kullanılabilecek olan üç katlı Kızılkule var.

Dış ve iç suları aştıktan sonra, tepede, bir cami, bir küçük mabet, bir de çınar göreceksiniz. Belki Akdeniz en iyi bu çınarın dibinden görünür. Buradan açılan manzara bir *fatih*'in gözünü ve ruhunu doyurabilir.

Kalenin içinde Selçuk çarşısı, henüz dükkânları sayılacak kadar ayaktadır. Büyük sarnıçlardan, hâlâ, surların içini ve dışını koru yapmak için istifade olunabilir. Kale çocukları buraya ziyaretçiler geldiği vakit, sarnıçların kuyularına girip seslenmeği âdet edinmişlerdir. Bu ses, sanki asırları uyandırıyor; üstüste yığılıpkalmış olan bütün maziler, karanlığın dibinden, derin bir ıstırap çığlığı ile kalkınmağa uğraşıyor.

Türk milletinin kurtuluşu en eyi Afyon kalesinden seyredildiğini yazmıştım. Devletin kuruluşunu görmek için Ankara kalesine çıkacaksınız. Alanya kalesinden, Türk Anadolunun güzel talii, engin ve ebedî görünüyor. Kalenin içini ve etrafını molozlardan ve yıkılardan temizleyip burasını Türk milletine bir kürsü olarak serbest saklamalıdır.

Kaleden sağa, sola ve arkaya baktığımız vakit, Türk Akdenizinin en eyi portakal ve muz yetiştiren topraklarını, ve belki de en güzel plâjlarını görürsünüz. Evler, Erenköy'de olduğu gibi, geniş bahçeler içindedir. Kasaba henüz küçüktür. Çünkü bugün uzaktır. Geçen senelere gelinciye kadar Alanya, Antalya'ya katır yolu ile bağlı idi. Sonra toprağının yetiştirdiği meyvalar, cümhuriyetin himaye kanunlarından sonra, Türkiye'de yenebilmeğe başlanmıştır.

Alanya toprağının bir dönümüne 60 portakal ağacı ekilebilir; her ağaçtan 1500 meyva alınabilir; bahçe bir defa yetiştikten sonra, masraf gittikçe düşerek, dönüm başında her sene 12 liraya kadar iniyor.

Halk Dim çayı kanalını bir taşlık dağın iki böğrüne doğru açmıştır. Eğer burada sınaî ameliyat tamamlanacak olursa, Alanya'nın iki tarafında on binlerce dönüm yeni toprak kazanılacaktır.

Alanya selçukların kışlağı idi. Konya'dan buraya kadar derin vadiler köprülerle kemerlenerek, ve yollara padişahla vezirlerini barındıracak kervansaraylar yapılarak iç şehir Akdeniz'e bağlanmıştı. Selçukların orturduğu karşı sırt, Hâsbahçe diye anılmaktadır. Miymar, yeni şehrin gene serin olan bu sırtlar üezirnde inkişaf edebileceğini düşünmelidir.

Kışın Anadolu'nun en tatlı sıcak iklimi olan Alanya'nın 30 kilometre arkasında, yazın, Anadolu'nun en ferah serinliklerinden biri olan yaylası vardır. Yaylada bahçeleri, bağları, meyvalıkları ve köşkleri ile ikinci bir kasaba kurulmuştur.

Insan yeşil bahçeler üstünden ormanlı dağlara bakındığı zaman, Anadolu istepi onların arkasındamıdır, diye düşünüyor. Sanki lâv bloklarından birkaç sene uzaktayız.

Kaleden inerek, Burun kayasını denizden dolaşınız. Selçuk tersanesinin ve Kızılkule'nin karşısında biraz durunuz. Sonra büyük mağarayı geziniz. Bumağara, korsan yatağı idi. Içinde kale yoluna çıkılan bir gedik vardır. Büyük deniz, sanki parça parça, bu korsan ininin içine girerek, dinleniyor.

* * *

Bu yazılarda, Türk Akdeniz'inin bir parçası sessiz ve cansız bir şerit gibi geçti. Bazı levhalar gördünüz. Bu levhaları hayalinizde istediğiniz kadar genişletip süsleyiniz: Kendinizi aldatmış olmazsınız.

Biraz daha konuşalım: Akdeniz kıyıları, Anadolu dağlarını siper almış olan milletin öz malı idi, ve öyle kalacaktır. Bu dağların önüne yerleşmeğe üzenen her istilâcı, bir gün, mermerleri kafasında parçalanarak, sökülüp atılmıştır.

Anadolu millî olmağa mahkûm bir memlekettir: Onun ne toprak, ne de halk birliği bozulabilir.

Bu kıyıların saadeti, iç toprağın, sarp ve yalçın dağların zahmetini çeken insanlara ait olmalıdır. Iç toprak bu kıyılarda teneffüs eder ve buradan tazyik gördüğü zaman, boğazına basılan bir dev gibi, dağlarını yuvarlıyarak, çöllerini akıtarak, tarihin görmediği kahramanlık destanlarını yaratır.

Şu dağların üstünde Türk hürriyetinin sesi asla dinmemiştir.

Türk Akdeniz'inde, bizim olan ve olmıyan, bütün medeniyet hatıralarının hepsini geçecek olan cümhuriyet medeniyetini kuracağız. Bütün mazileri geride bırakacağız.

Sıtma ve sulamadan sonra, toprak işini halletmek lâzımgeliyor. Antalya ovalarında yeni ahalinin çivi parasına yerleştirileceğini söyliyenler mübaleğa etmemişlerdir. Gelen halka yiyecek ve ekecek buğday bulmak güç değildir. Zorluk, şimdiki istimlâk usulü ile toprak bulmaktır. Buralarda büyük çiftliklerin birer kısmı sahiplerine bırakıldıktan sonda, gerisi yerleşenler tarafından 20 veya 30 senede ödenecek taksitlere bağlanmak gibi hususî bir şekil bulmak doğru olur. Bundan başka devlet, memleketin, Antalya ovaları gibi, yalnız bir iki yerini iskân sahası olmak üzere ayırıp başka yere muhacir konmağı yasak etmelidir. Iskân kadrosu, sıtma mücadelesi ve su işleri teşkilâtına bir iki memur ilâve olunarak vücuda getirilebilir.

Ilk iş yürükleri dağa dönmekten alıkoymaktır. Ondan sonra şimalde ve cenupta ormanları tahrip eden köyleri buralara indirmek, nüfus kesafetinden yurtlarını bırakan Akdeniz köylülerine bu ovaların yollarını göstermek iycap eder. Karadeniz'in bazı yerlerinde birkaç dönüm tarla içinde çırpınıp duran halk, bu ovalarda sây ve iş hürriyetine kavuşacaktır.

Ray, Antalya ile kasabalarını kalabalıklaştıracaktır. Henüz tabiatin bakir güzelliği bozulmamış olan bu yerlerde plân, gelişigüzel inşa akımını önlemelidir.

Dağlarda devlet korkusu eksiktir. Ormanlara, yalnız devlet işletmesi, yahut kolayca murakabe ve mesul edilecek olan büyük sermayeli işletmelerden başka hiçbir baltanın girmesine müsaade olunmamalıdır. Seyhan membaları gibi, köy tarlaları ile sarılmış olan nehir başlarındaki köylüleri hemen kaldırmak zarureti vardır.

Antalya'yı ziyaret eden bir devlet adamımız, caddelerde ve bahçelerde akasya ağacı gördüğü zaman:

— Bu ağacı Ankara'ya bırakınız, demişti.

Türk Akdeniz'inin sıcak kıyılarına inenler, düzlerde, bu iklimin yetiştirdiği hususî ağaç ve çiçekleri görmelidirler.

Her sene birçok genç miymar yetiştiriyoruz: Belediyeler, evleri, ve bahçeleri mütehassıs sanatkârlara çizdirmek için rehberlik etmelidirler. Tabiatin güzelliği, inşa manzarası ve hayat manzarasile canlanır. Sokakları duvarla kaplanmış, evleri kalfa göreneğinin eline teslim olunmuş olan, bahçelerinde ve yollarında kapalı kadınlar ve şevksiz insanlar dolaşan bir kasaba tabiate hıyanet ediyor demektir.

KULAK MİSAFİRİ

Acaba damarına mı bastılar?

Geçen günü "Milliyet„ te şöyle bir başlık vardı:

— "Zaro Ağa neden öldü?„

Öyleya.. Yaşı (150) yi aşmış olan bir adam, neden ölsün? Kendisine gözün üstünde kaşın var diyen olmuş mu idi? Durup dururken ölecek ne vardı?

Fakat, ne yapmalı ki öldü işte!.

Doktorlar, bu dünyanın en ihtiyar insanının ölümüne sebep olan hastalığı öğrenmek merakına kapıldılar. Zaro Ağanın asırlar görmüş cesedini delikdeşik ettikten sonra, nihayet netice alındı:

Zaro Ağayı öldüren hastalık, damar hastalığıdır!..

Birisi, bunu gazetede okumuş, bana dedi ki:

— Zaro Ağa, gene ölmezdi ama, Azraille arası açıldı.

— Nasıl?

— Adamcağızın ölüm, çoktan beri etrafında dolaşıyordu.

Fakat Zaro. inatçı adam, ayak diredi. Ölmem de ölmem, diyordu. Mide, kalp, böbrek, çektiği hastalıklardan hiçbiri, ihtiyarı devirmedi. Azrail kendiliğinden ölmeğe niyeti olmadığını görünce Zaro'nun damarına basarak onu sinirlendirmeyi düşündü.

Yüz elli yedilik adam, damarına basılmasına tahammül edemedi, gürledi, gitti.

KULAK MISAFIRI

Milliyet

Asrın umdesi "MİLLIYET" tir.

ABONE ÜCRETLERİ :

	Türkiye için L. K.	Hariç için L. K.
3 aylığı	4 —	8 —
6 „	7 50	14 —
12 „	14 —	28 —

Gelen evrak geri verilmez.— Müddeti geçen nüshalar 10 kuruştur.— Gazete ve matbaaya ait işler için müdiriyete müracaat edilir. Gazetemiz ilânların mes'uliyetini kabul etmez.

Öz dilimizle

Er olsun, geç olmasın!

Tanıdığım birkaç Yahudi vardır. Öz adları ne olduğunu bilmem. Çünkü yıllardan beri onlara Tekinalp, Alpsungur, yahut Ahmet, Mehmet demiye alışmışımdır.

Kendileri Türkten ayırt edilmezler. Bizimle birlikte güler, bizimle birlikte ağlarlar. Evlerinde bile türkçeden başka dil konuşmazlar.

Yurt işleri üzerinde bir Türk gibi Aydışma (1) lar yaparlar. Birisi; Yahudiliklerini ileri sürecek olsa terslerler.

Gazi'ye tapınırcasına saygıları vardır. Ismet Paşayı ve bütün büyüklerimizi candan severler.

Ve tuttukları işi başarmalarını dilerler. Yurdun evran (2) ına kendi evranlarını o kadar bağlamış görünürler ki, kötü bir duyum (3) aldıkları gün, sıkıntılarından ağızlarını bıçaklar açmaz.

Geçen gün bu Türkleşmiş Yahudilerden bir tanıdığa Trakyada olup bitenler için ne diyeceğini sordum.

— Onu, bana değil, Yahudilere sor!.. dedi.

— Sen Yahudi değil misin?

Yüzünü ekşitti:

— Hayır! Ben Yahudi değilim. Türk soyundan olmasa da, Türk kaynağından gelmeyim. Et tırnaktan nasıl ayrılmazsa, beni de Türkten kimse ayıramaz.

Sonra, gözlerimin içine bakarak:

— Bütün Yahudiler, ergeç bana benziyeceklerdir, dedi, yalnız ben isterim ki bu iş, er olsun geç olmasın!.. Bugün için ortada bir Yahudi büyüm (4) ü yok, fakat yarın, olabilir.

Ve sözünü şöyle bitirdi:

— Türkiye Yahudileri son bir sınama (5) geçiriyorlar. Önlerine güzel bir aralık (6) çıktı.

Dilerim ki bu sınamada sıfır alanlar bulunmasın...

M.SALAHADDIN

(1) Aydışma — Münakaşa. (2) Evren — Baht, talih. (3) Duyum — Haber. (4) Sınama — İmtihan. (5) Aralık — Fırsat.

RADYO

Bugünkü program

223 Khz. VARŞOVA, 1345 m.
18,30: Şarkılı musiki 19: Musahabe. 19,15:é Plâk. — Musahabe. 20,15: Hafif musiki. 20,40 Plâk. Muhtelif 20,15: Hafif musiki. 20,40: Plâk. 20,50: Spor haberleri. 21,12: Senfonik orkestra konseri. 23: Föyton 23,15: Orkestra 24,: Musahabe.

823 Khz. BUKREŞ, 364 m.
13 - 15 Hergünkü neşriyat. 19,05: Orkestra konseri. 20: Universite. 20,15: Radyo orkestrası. 21: oKnferans. 21,15: Trio oda konseri. 21,45: Musahabe. 22: Mme Marie Valerine tarafından taganni. 22,30: Çift piyano ile yeni muisiki.

230 Khz. LUKSEMBURG 1304 m.
Holanda neşriyatı. 21: Dünya haberleri 21,20: Karışık konser. 21,35: Musahabe. 21, 40 Konserin devamı. 22: Radyo orkestrası 22,30: Piyano konseri. 23: Taganni. 23,35: Dans plâkları.

401 Khz. MOSKOVA, 748 m.
17,30: Musahabe. 18,20: Kızıl ordu için neşriyat. 19,30: Musahabe. — Taganni. 21: Millî popüler havalar.

832 hz. MOSKOVA, (Stalin) 361 m.
19,30: Orkestra akşam konseri. 22: Dans musikisi.

545 hz. BUDAPEŞTE 550 m.
20,45: Plâk. 21,45: (Radyonun radyosu) isimdeki orekstra konseri. 23,20: Ş. Bura Sigan takımı. 24,30: Dans musikisi.

686 Khz. BELGRAT, 437 m.
21: Zagrepten nakil. 23: Haberler. — Sigan musikisi. 24: Dans plâkları.

713 Khz. ROMA, 421 m.
21,45: Senfonik konser. 23: (La lambala di Norimberga) isimli opera temsili (A. Adam)

ŞIMALÎ İTALYAN, GRUPU
21,45: Senfonik konser. 22,45: Musahabe. 23: (Crociere mediterranea) isimli neşriyat 24: aHberler.

592 Khz. VIYANA, 507 m.
20,10: Bando mızıka. 21: (Apotheker Friedl isimli halk piyesi. 22,30: Aktüalite. 22,50: Seyyahat neşriyatı 23: aHberler. 23,15: Yaylı sazlar konseri. (Mozart, Beethoven.) 24: Caz band.

904 Khz. HAMBUURG 332 m.
20: Halk konseri. 21,10: Yaz havaları 23: Haberler. 23,20: Musikili neşriyat. 1: Dans musikisi.

950 Khz. BRESLAU, 315 m.
20 Karşık neşriyat, Müsahabe, 21,15 Musikili bir temsil, 21,45 Skeç 22,15 Halk dansları, 23,20 Haberler, 23,45 Dans musikisi.

HİKÂYE

Ayıkla pirincin taşını

— Alo alo! Kemal Bey orada mı?..

— Kemal Beyi ne yapacaksınız...

— Lâzım efendim.. Bugün kendisine bir şey soracaktım da..

Hoppala.. Bu kadın telefonla Kemal Beye ne sorabilirdi. Kendisinden ne öğrenebilirdi?..

Üstelik karşısında telefonu açanın bir kadın olmasına rağmen bunu açıkça söylemekten çekinmemişti. Ya bu kadın Kemal Beyin karısı ise..

Evet, mesele hakikaten de öyle idi..

Telefonu açan Kemal Beyin karısı Macide idi.

Hiddetle cevap verdi:

— Kemal Beye ne sorabilirsiniz? Ne soracaksanız bana sorun!

— Hayır efendim, karısına söylenecek bir şey değil. .

Karısına söylenecek bir şey değilse al öyle ise!..

Macide hanım artık fazla tahammül edemedi. Ve çat diye telefonu kapadı.

Vay şıllık vay.. Vay kâfir vay.. Vay mel'un vay..

Üstelik bunu söylemekten çekinmemişti.

Macide hanım esmer tenli, siyah saçlı, güzel değil, fakat tatlı kanlı buna rağmen asabî bir kadındı.

Aradan bir müddet geçince pişman oldu. Niçin telefonu çabucak kapamıştı. Biraz sabırlı davransaydı, işin iç yüzünü pek iyi anlıyacaktı. Muallâ.. Tâ evine kadar telefon edip kocasını arayan bu şıllık kim acaba ?

Geriye döndü. Kocasının elinde bir menekşe demeti ile içeriye girdiğini gördü:

— Macide, sana baharı getirdim. Bak, ne güzel kokuyor.

Genç kadın cevap vermedi.

— Yoksa pek mi erken geldim. Seni hiç te memnun görmüyorum.

— Yoook..

— Öyleyse bu halin ne? Fena bir haber mi aldın nedir?

— Rica ederim, yapıp edip te bilmemezlikten gelme!

— Hayrola, vallahi bir şeyden haberim yok.

— Peki, bu Muallâ kim, lûtfen söyler misiniz?

— Hangi Muallâ?

— Bilsem, zatrâlinize sormam.

— Macide, alay mı ediyorsun, ciddî mi söylüyorsun? Benim Muallâ diye tanıdığım kimse yok. Rüya gördünse o başka...

— Hiç te rüya değil. Beni üstelik budala yerine koyma.. Kadının ismini tesadüfen öğrendim. Şimdi bana meseleyi baştan aşağı anlatmalısın. Başka hiç çıkarı yoktur.

Kemal şaşırmıştı:

— Hangi meseleyi anlatacağım Macide? Vallahi sen bugün pek tuhafsın..

— Kimdir bu Muallâ? Ne cesaretle eve kadar telefon edip seni arıyor? O kadar sıkıfıkı olmasanız, böyle cesaret gösterir mi?

— Karıcığım. Sana yemin ederim ki böyle bir tanıdığım kadın yok.

Zavallı Kemal zihnini kurcaladı. Bir türlü işin içinden çıkamıyordu. Eskilerden herhangi birinin macerayı yenilemek istemesi ihtimali de yok değildi. Fakat bu kadın hangisi olabilirdi? Kendisi artık ununu eleyip, eleğini duvara asmış bir adamdı. Buna ihtimal vermiyordu. Hele Muallâ isminde bir tanıdığını da hatırlamıyordu.

Maamafih içinde bir şüphe ile sordu:

— Ne söyledi bu Muallâ sana?

— Hiç... Yalnız seni istedi...

— Belki numarada yanılmıştır, kızım.

— Hayır efendim hayır, öyle numara yanlışlığı değil bu... Ben anneme gidiyorum, Allahasmarladık.

* * *

Muallâ Hanımın evinde bir çay toplantısı vardı. Sigara dumanları arasında konuşuyorlardı. Bir aralık Muallâ dedi ki:

— Artık cansıkıntısından kurtuldum. Kendime mükemmel bir eğlence buldum. Telefon rehberini elime alıyorum. Rastgele bir isim seçip numarayı çeviriyorum. Bazan kendi ismimi verip, bazan bir isim uydurup evin beyini çağırıyorum. Erkek sesi duydum mu, kapatıyorum. Kim bilir, İstanbulda kendisini telefonla arıyan kadınlara merak eden ne kadar erkek vardır? Isterseniz, şimdi bir tecrübe daha yapalım.

Muallâ gene rehberi aldı. Bir isim buldu ve numaraları çevirdi:

— Allo, kimsiniz? Mahmut..Vay Mahmutçuğum sen misin? Beni tanıdın mı? Muallâyı...

Ve telefonu derhal kapattı.

Görüyorsunuz ya hanımlar, bazan sadetiniz bir telin ucuna bağlıdır.

S. M.

YENİ NEŞRİYAT

Hafta

Haftanın 14 üncü sayısı mütenevvi münderecatla ve yirmisekiz tane büyük resimle intişar etmiştir. Tavsiye ederiz.

La Turquie Kemaliste

Ankarada (La Turquie Kemaliste) isminde iki ayda bir intişar etmekte üzere fransızca bir mecmua neşredilmeğe başlanmıştır. Bu mecmuanın dün ilk sayısını gördük. Mecmua hakikaten çok güzel bir şekilde tertip edilmiş ve basılmıştır. İçinde Türkiye hakkında bütün ecnebileri alâkadar edecek çok kıymetli yazılar vardır.

Karilerimize hararetle tavsiye ederiz. Mecmuanın ilk nüshasını görmek, üzerinde ne kadar büyük bir emek sarfedildiği hakkında bir fikir edinmeğe kâfidir.

Servetifünun

(Servetifünun) un temmuz nüshası zengin münderecatla çıkmıştır. Memleketin bu en eski siyasî, ilmî ve edebî gazetesini tavsiye ederiz.

Milliyet'in romanı: 20

Sansaros

Yazan: AKA GÜNDÜZ

— Çalmadın da bu ne?

— O adamın beş on gün ağlamasını, dövünmesini istedim.

— Maksadın neydi?

Sansaros sıska omuzlarını kaldırdı. Gözlerini yere doğru çarpıttı. Düşündü.

— Maksadın neydi? diyorum sana!

— Hiç.. Işte.. Paralar burada ya. Ben o...

Ses gittikçe boğuklaşıyordu. Öyle bir ân geldi ki yere yıkılmasın diye masanın köşesine tutundu. Bu sefer höngür höngür ağlıyamadı. Boğuk boğuk ağlıyarak odadan fırladı.

Polis bir müzekkere yazdı. Cüzdanla beraber müddeiumumiliğe gönderdi. Parayı bulduk, gönderdik, dedi. Hırsızını da yakında yakalıyacağız.

Lise mutemedi çıktı. Namuslu adam olduğu belli oldu. Fakat hırsız hiçbir zaman bulunamadı.

Sansaros ertesi gün liseye gitti. Mutemet müdürün, muallimlerin ortasında, başına gelenleri anlatıyordu. Odacı serseri gibi bir çocuğun geldiğini, mutemedi görmek istediğini haber verdi.

— Buraya getir, dediler.

Sansaros girdi. Boynu bükük, gözleri kan çanağı gibi. Sesi titriyordu.

— Ne istiyorsun çocuk!

— Senin paranı çalmışlar.

— Ne biliyorsun?

— Çok dayak yedim de ondan biliyorum. Halbuki çalmadım. Öyle dövdüler ki...

— Sen kimsin?

— Bana hırsız Sansaros derler.

— Sen hırsız mısın?

— Hırsızım, ama senin paranı çalmadım.

— Çalmadınsa buraya neye geldin?

— Polise söyle de beni artık senin için dövmesinler. Ben çalsaydım, çaldığımı söylerdim. Kimden korkum var ki?

Mektep müdürü mutemede dedi ki:

— Beş on kuruş bahşiş ver de hakkını helâl etsin.

Bir muallim karıştı:

— Beş on kuruşu ne yapsın? Iki üç kâğıt ver de çocuk ayaklarına bir pabuç alsın.

— Doğru. Bin beş yüzü havadan buldun. Yüzde birini bulana vadetseydin on beş lira ederdi.

Mutemet cebinden iki kâğıt çıkardı. Sansaros parayı alınca gitti. Bahçe kapısından çıkınca iki banknotu avucunun içinde buruşturdu. Önce yırtmıya hazırlandı. Çok defa yaptığı gibi parça parça edip rüzgâra savuracaktı. Fakat parçalamadı, koşa koşa Samanpazarına çıktı. Oradan Karaoğlana doğru hızlandı. Kınacızadelerin hanına gelince durdu.

Içeri girip merdivenleri tırmandı. Hilâliahmer şubesinin önünde odacıya sordu:

— Içerde kimse var mı?

— Ne yapacaksın?

— Bir iş için geldim.

Içeri girince iki banknotu masa başında oturan gözlüklü adama uzattı:

— Beyim, dedi. Bu parayı bir bey gönderdi. Dedi ki bu iki kaymayı Hilâliahmere götür, verem sandığına yatırsınlar. Kimin için yatırsınlar? dedim. Sen karışma! dedi. Adını sordum, söylemedi.

Gözlüklü adam parayı aldı ve mırıldandı:

— Böyle hayır işliyenler ne kadar çok. Dur! gitme çocuk! Makbuz vereyim.

— Istemez. Kime götüreyim? Ben o beyi tanımam ki. Hem makbuz al demedi.

Köşede başka bir adam oturuyordu. Sansarosu kapıdan çıkarken durdurdu:

— Hele sen biraz şöyle gel bakayım, dedi. Ben bu işten şüphelendim doğrusu. O bey sana iki lira mı verdi?

— Iki lira verdi.

— Doğru söyle!

Ve kurnaz bir bakışla gözlüklüye dönerek:

— Ya daha çok verdi de bu serseri çaldıysa?!

Gözlüklü düşünceli bir hal aldı.

— Öyle ya. Bilinmez bir zat iki lira verir de neye dört vermez olmasın?

Sansaros sordu:

— Iki lira veren adam, neye bir lira vermez olmasın? Iki verdi iki getirdim.

— Hele sen kim olduğunu bize bir söyle bakayım. Ondan sonra düşünürüz.

Sansaros belâya çatmıştı. Hırsızlık eder dayak yer, hayır işler hakaret!

Kısa, sivri dişlerinin arasından ıslığa benzer titrek sesler çıktı.

— Beni mi öğrenmek istiyorsun? Bana meşhur hırsız Sansaros derler. Altmış dokuz geçmişim var. Yirmi sekiz kere hapishaneye girdim çıktım.

— Haaa, şimdi anlaşıldı.

— Ne anlaşıldı beyefendi?

— Sana bunu veren bey iki lira vermedi. Daha çok verdi, sen aşırdın.

— Bana kimse para vermedi!

Sansarosun çeneleri hırsından zangırdıyordu.

— Ya bu parayı kim verdi?

Sansaros hırçın bir kurumla başını kaldırdı:

— Ben, kendi kesemden verdim!

— Terbiyesizlik etme! Tokatı yersin!

— Hele bir vur bakayım! Sen de sustalı çakıyı karnına yersin!

Köşedeki efendi ayağa kalkarken Sansaros elini cebine attı. Gözlüklü bey araya girdi.

— Asabiyetin yeri değil efendim. Sakin olunuz. Çocuk! Bu parayı Hilâliahmerin verem sandığına sen mi verdin?

— Evet. Ben verdim.

— Ben hırsızım dediğine göre başkasından çalmış olmıyasın.

— Hayır. Bu iki kaymayı bana lise kâtibi yarım saat önce bahşiş verdi. Çaldırdığı parayı buldu. Benim suçsuz, haksız yere dayak yediğime acıdı da verdi. Ben de buraya getirdim.

— Neye başkası gönderdi dedin?

— Kendimi bildirmek istemedim. Benim gibi serserilerin Hilâliahmere para vereceklerini kimse ummaz da... Ben verdim deseydim, bu bey gene bana çaldın diyecekti. Demesinler diye söylemedim ama işte gene dediler.

Köşedeki efendi kızgınlığından kıpkırmızı kesilmişti. Haykırdı:

— Tahkik etmeli, polise göndermeli!

— Tahkiki kolay. Ben burada yım. Aç telefonu mektebe sor. Verdiği vakit müdür de orada idi muallimler de...

Gözlüklü bey telefonu açtı ve Sansarosun dedikleri doğru çıktı

Bitmedi —

Lüleburgazda hayat

Müfettişlik teşkilâtınan sonra Lüleburgazda da canlılık kendini gösterdi

Lüleburgazda Sokullu Mehmet Paşa Camii

LÜLEBURGAZ, (Milliyet) — Kırlareli vilâyetine merbut kazaların vahdet ve tesanüt manzarası gösteren uyanık köşelerinden birini teşkil eder. Şarkında Rize, garbında Babaeski kazaları ile şimalinde Kırklareli ve cenubunda Tekirdağ vilâyetleri vardır. Burası, eski devirlerimizde, garba akın eden ordularımızın menzil yeri olduğu için o devirlerden kalma kıymetli eserlere maliktir. Arazisi oldukça mümbit ve mahsuldardır. Meraları haylı kıymetlidir; üzüm, sebze ve meyvesi boldur. Şark şimend fer yolu kasabanın on kilometre cenubundan geçtiği için ticaret iskelelerile mevcut münasebatı da zayıf değildir.

Ikinci umumî müfettişliğe Edirnenin merkez ittihaz edildiği gündenberi Lüleburgazda bariz bir terakki ve inkişaf emaresi baş göstermeğe başlamıştır. Son 3 - 4 ay zarfında kasabanın istasyona doğru uzanan geniş caddesinin sağ ve sol tarafında kırkı mütecaviz asrî evler inşasına başlanmıştır.

Lüleburgaz, belediyesi küçük çaptı bir elektrik fabrikası tesisine teşebbüs etmiştir. Bu müessese için 4000 liraya malolan güzel bir bina yapılmıştır. Önümüzdeki kânunuevvel ayı zarfında kasabayı nurlandıracak olan bu fabrikada 60 beygirlik iki dizel motörü çalıştırılacak; sokaklara 190 lâmba tahsis edildikten sonra mütebakısi mebani ve müessesata ve evlere verilecektir.

Lüleburgaz'lılar, bu yıl zarfında bir ortamektep açmağa karar vermişlerdir. bu güzel irfan yuvasını belediyenin delâletile halkın müşterek teberrüatı ile meydana geleceği anlaşılmaktadır. Kasaba halkının maarife karşı gösterdiği bu yüksek alâkayı takdirle karşılamak lâzımdır; zira ilâve etmek icap eder ki bu kaza, son mücadele yıllarının şiddetli tahribatına uğramış olan vatan köşelerinden birini teşkil eder. Ortamektep binasının 14000 liraya çıkacağı anlaşılmış ve bunu 5000 lirası temin edilmiştir.

Trakyadaki tekiklerine devam etmekte bulunan Umumî Müfettişimiz Ibrahim Tali Beyefendi Lüleburgazdan geçerken mükemmel bir zemin üzerine inşa edilmiş olan yeni belediye binası üstüne bir kat daha çıkılmasını ve kasabaya bir hâl ile bir mezbaha yapılmasını tavsiye buyurmuştur. Belediye heyeti bu binalara ait projelerin derakap meydana getirilmesi işini mühendise havale etmiştir.

Kasabada, yeşilova, isminde canlı ve heyecanlı bir spor kulübü vardır. Bu kulüpte temizlik, intizam ve inzibat gibi manevî zenginlikler mevcut bulunmakla beraber. ayrıca bir de mızıka bandosu teşkiline karar verilmiş ve Edirneden maaşlı bir muallim celbedilmiştir. Bundan maada kulübün bir de radyosu mevcuttur.

Dil inkılâbından tesir ve ilham alarak harekete geçen memleket gençleri eski isimlerini birer birer yenilerile değiştirmeğe başlamışlardır. Bunlar, muntazaman, mahkemelere müracaat ederek ve müstacel karar alarak medenî kanunun 26 ncı ve nüfus kanununun 11 nci maddelerine tevfikan tescil muamelelerini ikmal ettirmektedirler. Bunlar meyanında bilhassa ilktedrisat müfettişi Abti beyin bütün bu kanunî yollardan geçerek adını (Yalçın)a çevirtmesi memleket gençliğinde engin bir heves uyandırmıştır.

Lüleburgaz mekteplerinde, geçen seneye nisbetle, yüzde 40 derecesinde tezayüt mevcuttur. Kasabada iki ilkmektep vardır. Bunların 1 NO. lısı 5 sınıflı ve 6 dershaneli; 2 NO. lısı da 4 sınıflı ve 4 dershanelidir. Kaza dahilinde 23 mektep mevcuttur. Bunların yirmisi yeni ve her türlü şeraiti sıhhiye ve medeniyeyi haizdir.

Kaza kaymakamı beyden aldığım izahat nazaran kazanın iki köyünde bataklık kurutulmaktadır. 6 köyün de su yolu tamir ve inşa edilmektedir; 27 köyün de umumî halâ yaptırılmakta; 2 köyde de kapalı süprüntülük yaptırılmaktadır. Bunlardan maada 5 köyde meydanlık açılmakta, 12 köyde köy odası inşa edilmekte, beş köyde de köy odaları tamiratı yaptırılmaktadır. Ayrıca, 26 köyün mezarlıkları dıvarla çevrilmekte- köylere 170 kilometre tulünde yeni makinelerle mücehhez telefon hatları çekilmektedir. Müşterek köy işlerinin tesbit ve takriri için muhtarlardan müteşekkil bir kongre akdedilmiş ve bu kongrede esaslı kararlar alınmıştır. Köylerin kâffesine yenibaştan fidanlar dikilmiş; itfaiye edevatı tedarik edilmiş, kitap ve gazete tahsisatı konulmuş (müşterek köy işleri sandığı) namı altında bir de malî teşekkül vücuda getirilmiştir.

26000 nüfusa malik olan küçük bir kaza dahilinde meydana getirilen bu işlerden maada 12 köyde konak odası yaptırıldığını, 5 köyde nalbant dükkânı açıldığını, 10 köyde demirci dükkânı inşa edildiğini, köylerin tenvir edilmesi için fener tertibatına girişildiğini, köylerin herbirine birer boğa alındığını, kinin, aspirin gibi meccanen tevzi edilen ilâçlardan maada muhtaç olanların muntazaman tedavi ettirilmekte bulunduğunu, kısaca, yazmak Lüleburgazın nasıl bir istikbale namzet bulunduğunu anlatmağa kifayet eder sanırım.

Mehmet BEHÇET

Aydın Halkevinde

AYDIN, (Milliyet) — Aydın halkevi kütüphanesine haziran ayında 1368 talebe 439 memur, 983 muallim ve 573 sair meslekten olmak üzere 3363 kişi gelmiş bunlardan 391 yurttaş roman hikâye, 295 edebî, 148 ilmî, 161 ansiklopedik, 226 tarihî, 217 sıhhî 212 muhtelif eserler ve 1713 yurttaş mecmua ve gazete okumuşlardır.

Haziran ayında halkevi sıhhî mü zesine 502 yurttaş gelmiştir.

Fransızca ve Almanca yabancı dil dersleri ve keman, piyano, mandolin kursları muayyen gün ve saatlerde muntazaman devam etmiştir.

Gemlikte plâj

GEMLIK, (Milliyet) — Vali Fazlı bey Gemlikte büyük bir plâj yapılmasını tavsiye etmiştir. Bu hususta hazırlıklara başlanmıştır.

Sıvas hergün biraz daha güzelleşiyor

Eski toprak yığını şimdi gün geçtikçe daha mamur bir hal alıyor

SIVAS, (Milliyet) — Dünkü Sıvas hakkında evvelki mektubumda izahat vermiştim. Bu mektubumla da bugünkü Sıvastan bahsedeceğim.

Sıvas Osmanlı idaresine geçtikten sonra günden güne solan, sararan bir hasta gibi erimiş ve tarih sahifelerindeki o güzelliğini kaybetmiş, gitmiş..

Çünkü o zaman yol, cadde, su, yoktu.

Dünkü Sıvasta toprak yığınları altında ecelsiz can verenler, günlerce ıztıraplar içerisinde hastalıklardan kıvrananlar, doktor, hastane diye çırpınanlar bu dileklerine kavuşmadan gittiler. Çünkü doktor yoktu, hastane yoktu. Hayat çamur yığınları arasında geçiyordu.

Memleket harap, evler sıhhate elverişli olmıyan bir tarzda yapılan toprak çöküntülerinden ibaretti.

4 eylûl 1919.. Bu tarih Sıvasa ve bütün Anadoluya bir inkılâp savaşının çizildiği tarihtir.

Sıvas kongresi Anadolu gençliğine, Anadolu halkına, Anadolu köylüsüne bir kalp vazifesi gördü.. Onun içinde toplanan damarlarında çarpan kanı ateşledi.

On yılda Sıvas neler, neler kazanmadı ki.. İşte Samsun - Sıvas, Ankara - Sıvas, Adana - Sıvas, yaylânın bir bağrından bir bağrına uzanan raylar..

Sivasa umumî bir bakış . .

İşte hastalara koynunda şifa dağıtan memleket hastanesi.. İşte mahalle mekteplerinin karanlık odalarında günlerce dünyadan haberi olmadan sallanan yavrularımızı şimdi çatısı altına alan dokuz ilk mektep, lise, erkek muallim mektebi, kız orta mektebi, sanatlar evi..

Sıvas maarifi günden güne büyük hamlelerle ilerlemektedir. Geçen yıllara nazaran bu yıl mekteplerimize daha fazla rağbet vardır. Ve talebe adedi geçen yıldan fazla bir yekûn tutmuştur. Bu yıl da daha fazla olacağı aşikârdır.

Yollarımızın, caddelerimizin bir kısmı da eskiden yapıldığı halde arızaları zamanla meydana çıkmıştı. Ve ayni zamanda harbiye hükûmet ve sıhhiye dairelerinin önünden geçen caddenin şimdi parke ile döşenmesine karar verilmiştir.

Duyduğuma göre her yıl 100 metrelik bir yer parke ile döşenecektir. Belediye parası çoğaldıkça hepsini parke ile muntazam olarak yaptıracaktır.

Lâğımlar

Belediye mahalle aralarından geçen lâğımları bir yerden geçirerek üzerini betonla kapatmağa karar vermişti. Bunun için de bir münakasa açmıştı.. Münakasa neticelenmiş, buralarda da faaliyet başlamıştır.

Içilecek sular

Eskiden şehirde içilecek temiz su bulunmuyordu. Su bulunuyordu, lâkin sıhhî şeraiti haiz değildi. Belediye Behram Paşa ve Kepenek sularını şehre temiz borular içerisinde getirmiş ve Kepenek suyundan mahalle aralarında çeşmeler yaptırtarak tevzi etmiştir.

Bütün evler de kendilerine boru suyu almaktadırlar. Bu iki su da içilmeye elverişlidir. Bu hususta birçok tahlil raporları da mevcuttur.

Bugün yaylânın bu şirin köşesini günden güne güzelleştirme - ğe ahteden çalışkan bir belediyesi ve onun memlekete derin bir sevgi ile bağlanan reisi Hikmet Bey durmadan dinlenmeden çalışıyor.

Bugün hükûmet önünden istasyona kadar uzanan cadde ve etrafındaki ağaçlar o kadar güzel ki sağına, soluna serpilen yeni binalar ayrıca şehre bir kat daha güzellik veriyor.

Ezcümle bu tarafta olanlar (lise pavyonu, Yeni Hayat Sineması, inhisarlar binası, yeni evler..) ki Cümhuriyet caddesinin yanlarına da yeni yapılan evler, dükkânlar, oteller şehrin güzelliğini arttırıyor.

Bağdat ve mahkeme çarşıları genişletilmiş ve buralarda da yeni dükkânlar yapılmış ve yapılmaktadır.

Belediye şimdi şehrin plânını çizdirmektedir.

Mesire yerleri

Sıvaslılar yaz günlerinin bunaltıcı sıcaklarında her cuma bir ağaçlık altında toplanırlar. En ziyade halkın rağbet gösterdiği başlıca mesire yerleri şunlardır:

Paşa fabrikası, Kutluk, Tekealtı, Tilkiler, Değirmenönü, Ormantepe, Sıcak ve Soğuk kaplıcalar, Nümune çiftliği.. Başka mektuplarımda ayrı, ayrı bunlardan bahsedeceğim.

Şehrimizin park ihtiyacına cevap veren iki park vardır. Muhsal parkı, belediye parkı. Bunlara ilâveten üçüncü bir park belediye karşısında yapılacaktır.

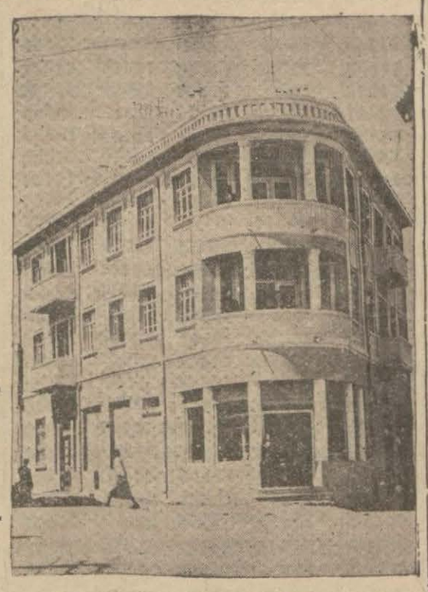

Sıvasın yeni otellerinden biri

Millet bahçesindeki havuz başı da park vazifesini görmektedir. Burası da akşam üzeri çok kalabalık olmaktadır.

Veda müsameresi

AYDIN, (Milliyet) — Aydın mıntaka Sanatlar mektebi talebeleri senelik veda müsamerelerini mektep bahçesinde verdiler. Mektebin içi ve dışı elektrik ışıklarile nurlandırılmış bilhassa sahne çok güzel süslenmişti. Gençler; Istiklâl ve kızıl çağlayan piyeslerini ve çoban oğlu komedisini muvaffakıyetle temsil ettiler. Birçok monologlar söylediler. Şiirler okudular ve millî oyunlar oynadılar.

Mektebin sergisi de umuma açıldı. Sergide teşhir edilen demircilik, dökmecilik ve marangozluğa ait eserler hakikaten çok muvaffakıyetli idi. Sergiyi gezenler geçen senelere nazaran çok ilerleme gördüler.

Edirnede imar işleri

Belediye son verdiği bir kararla şehri güzelleştirecek esasları tespit etti

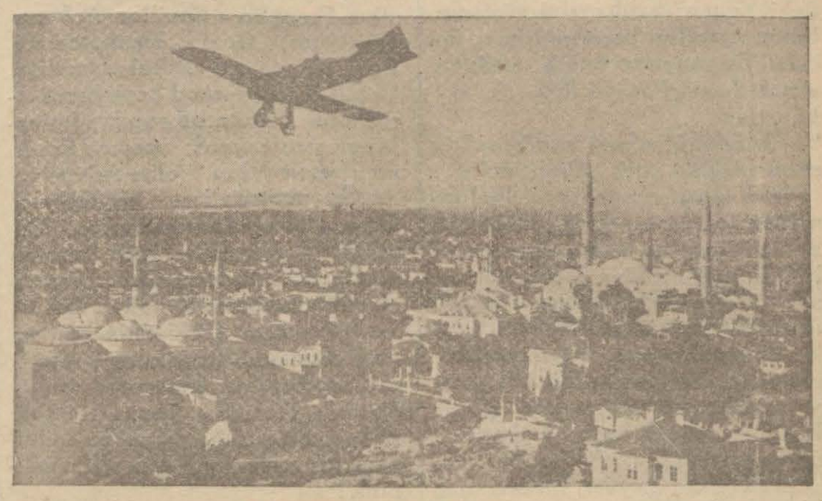

Edirnenin umumî manzarası

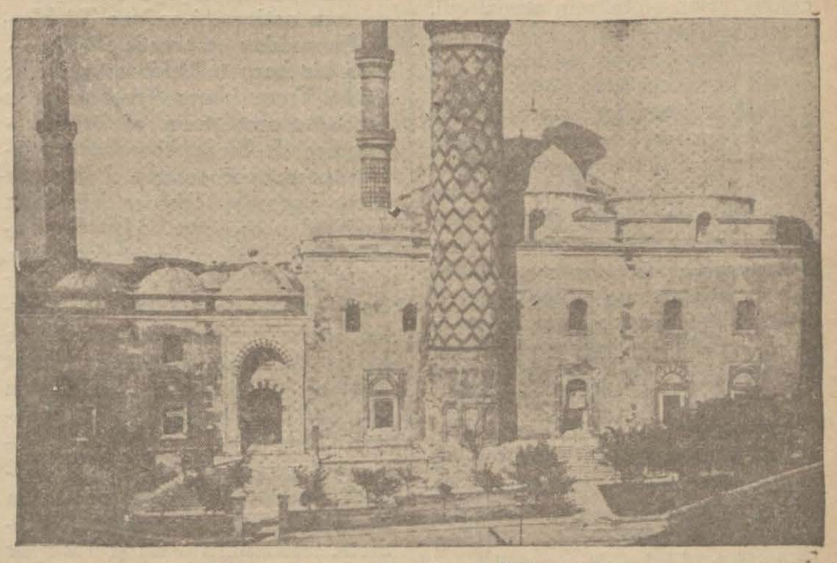

Edirnenin maruf üç şerefeli camii

EDIRNE, (Milliyet) — Edirne belediyesinde bir toplantı yapılarak Avrupa yolu üstünde birçok mefahiri tarihiyemizi göğsünde toplıyan şehrin lâyık olduğu vaziyete getirilmesi için evvelce verilmiş olan yüksek kararların tatbikatına geçilmesi işini müzakere etmiş ve son kararını vererek dağılmıştır.

Karar şudur:

"Edirne şehrinin Avrupa - Istanbul yolu üzerinde bulunması ve birçok tarihî âbidatı sinesinde muhafaza etmesi ve son zamanda hükûmetimizce ihdas edilen umumî müfettişlik teşkilâtına merkez olması itibarile lâyık olduğu umrana mazhariyeti matlup bulunduğundan muasır medeniyetin icaplarını şehrimizde tatbik etmeyi ve bu suretle Edirneyi modern bir şehir haline ifrağ ederek ona şerefli bir istikbal hazırlamağı düşünen meclisimiz, merkezi Selimiye camii olmak üzere, Köprübaşı - Selimiye; Istanbul yolu - Selimiye; Saraçhanebaşı - Selimiye; Gazi Mihal - Selimiye.. caddelerinin açılmasına Abacılar başında üç şerefeli camii ile eski darülfünun parkı arasındaki sahanın cümhuriyet meydanı ittihaz edilmek üzere istimlâkine ve mihveri Selimiye kubbesinin alemi olmak üzere çevrilecek 130 metre daire dahilindeki evlerin menafii umumiye namına istimlâki le dâhi mimarımız Sinan ustaya ait olan bu yüksek sanat âbidesinin meydana çıkarılmasına ve evvelemirde Köprübaşı - Selimiye caddesinin 100 metre genişliği içinde mevcut binalarla cümhuriyet meydanı olacak sahadaki binaların istimlâkine, haritalarının tanzim ve fen heyetlerine tevdi edilmesine sözbirliğile karar verilmiştir.,,

Bu karara nazaran Edirnenin pek kısa bir zamanda, alacağı vaziyeti tasavvur etmek mümkün olabilir. Belediyenin su tesisatına ait mesaisi de son safhasına girmiştir. Ağustos ayı sonlarında Edirne evlerile sokaklarında terşih edilmiş çeşme suları bulunacaktır.

Bütün bu işlerde icap eden kolaylıkları gösterecek olan İş bankası memurları gelmiş ve borsa binasının üst katı isticar edilmiştir.

Zarada Gazi günü

ZARA, (Milliyet) — Gazi Hz. nin Zaraya ilk ayak bastığı gün olan 28 haziranın Zaraplılar tarafından bir Gazi günü yapılmasına karar verildiğini evvelce bildirmiştim.

Bugün şerefine coşkun ve içten gelen tezahürat yapılmış ve bu ünlü günün bütün Zaralıların kalbinde yaşatılmasına ve daima ayni günde anılmasına can ve dilek birliğile söz verilmiştir.

Hafikte deniz hayatı

HAFİK, (Milliyet) — Hafiğin iki gölü olduğunu evvelce bildirmiştim. Bunlardan Büyükgöl namile Taptan göle, belediye bir kayık getirtmiştir.

Bu suretle cuma günü burada aile toplantıları yapılmakta ve kayık safaları ile hoş vakit geçirilmektedir.

Gazino ve banyo mahalleri de yapılmıştır. Ayrıca buranın Yenadası vardır. Göle burası da ayrı bir güzellik vermektedir.

Harun Reşit Bey sıvasta

SIVAS, (Milliyet) — Maarif vekâleti müfettişi umumilerinden Harun Reşit Bey şehrimize gelmiş, erkek muallim mektebinde meşgul olmağa başlamıştır.

Kırklarelinde pehlivan güreşleri

KIRKLARELİ, 12 (Hususî) — Temmuzun beşinci ve altıncı günleri Kırklareli Himayeietfal Cemiyeti menfaatine büyük bir pehlivan güreşi tertip edilmiştir.

Trakyanın her tarafından gelen binlerce seyirci karşısında yapılan bu güreş şimdiye kadar yapılan müsabakaların hepsine fâik olmuştur.

Güreşe, Kara Aliden maada Türkiyenin en maruf pehlivanları iştirak etmişlerdir. Birinciliği Müllâyim pehlivan kazanmış ve başa konulan 250 lira mükâfatı kazanmıştır.

Mektep sergileri

Elâziz (Milliyet) — Ders senesi sonu münasebetile bütün ilkmekteplerin iştirakile halkevinde bir sergi açılmıştır.

Talebelerin elemekleri mahsulü bulunan elişleri halkevinin büyük salonunda her mektebe ayrı ayrı tahsis edilen köşelerde umuma teşhir edilmiştir. Sergi birçok kimseler tarafından gezilmiş ve çok takdir edilmiş maarif erkânı ve muallimler tebrik edilmiştir.

Orhan gazide sıtma kalmadı

GEMLIK, (Milliyet) — Orhangazide sıtma mücadelesi devam etmektedir. Prinçlikler kasabanın bir saat ilerisine atılmıştır. Halk artık sıtmadan şikâyet etmiyor.

Amerika sefirinin gözile

Sakarya harbi

Herşey askerî dâhinin peşinen söylediği gibi cereyan etti. Tan yeri ağarırken savaş kazanılmıştı. Yunanlılar ricat ediyorlardı..

(Başı 1 inci sahifede)

kırılmaz. İstihbarat şubesinin bildirdiği vaziyeti bizzat kendisi de tetkik için: "Bu son hafta zarfındaki Yunan vazülceyşini gösteren bütün raporları bana getiriniz,, dediler. Bu raporları tetkik ettikten sonra, İsmet Paşaya dönerek, sükûnetle:

"— İstihbarat şubesi yanılıyor.Düşmanı mağlûp ettik.,, Buyurdular.

Türk taarruzunun Yunan sol cenahı müntehasına karşı bütün şiddetile itilmesine ve ancak adam akıllı inkişaf ettikten sonra, taarruzun Yunan merkezine uzatılmasını emretiler. Bu taarruz Yunanlıların kendi cenahı çevresinde uzatmış oldukları çevirme hareketini geriye çektirmeğe mecbur edeceği gibi ayni zamanda uzun hatlarının diğer uçlarından takviye kıtaatı getirmelerine meydan bırakmadan Yunan sol cenahını tamamen ezeceğini hesap ve tahmin etmişlerdi. Böylece Yunan sol cenahı geriye, Sakaryanın ötesine sürülecek sağ cenah ta açıkta kalacaktı.

Türk sağ cenahı, şimdi Büyük Millet Meclisi Reisi olan ve Türk protokoluna göre Başvekile takaddüm eden (çünkü Türkiyede Cümhurreisi muavinliği gibi bir makam yoktur) Kâzım paşanın kumandasında idi. Şefinin, kendi kumandası altındaki bu sağ cenahın şiddetli taarruzlarını idare için kullandıkları parlak sevkulceyş ve tabiyeyi Kâzım paşa bana çok sitayişkâr bir lisanla anlatmıştır.

Kroki bize, Türk kuvvetlerinin kendi sağ cenahları müntehasına toplandıklarını ve mukavemete uğraşan Yunanlılara ezici hamleler yaptıklarını gösteriyor. Türkler muvaffak oldular. Yunan sol cenahı ric'ate başlar başlamaz Türk taarruzu onların merkezine doğru inkişaf etmeğe başladı. Bu taarruzların her ikisi de, kendine lüzumundan fazla güvenen ve şimdiye kadar Türklerin zayıf sol cenahını boyuna sıkıştıran Yunan sağ cenahının geriye çekilmesine sebep oldu.

Herşey bizim askerî dâhinin peşinen söylemiş olduğu gibi cereyan etti. Tanyeri ağarırken savaş kazanılmıştı; Yunanlılar da Sakaryayı geçerek tam ric'at halinde geri çekiliyordu. İstilâcılar arkalarında bir ırmak olduğu halde mühim bir savaşa girişmenin tehlikelerini çok geç anladılar. Ancak Mustafa Kemal cephe hatlarındaki ağır zayiatı doldurmağa henüz vakit bulmadan Yunanlılar sayı üstünlüğü sayesinde 12 eylülde Sakarya ırmağının ötesine geçmek işlerini tamamladılar. Fakat orada da durmadılar çünkü hem Eski Şehir hem de Afyonkarahisarı üzerine çekildiler. Bu iki şehir arasında şimale ve cenuba doğru çok kuvvetli bir müdafaa hattı tesis ettiler; hat iki şehri biribirine bağlıyan demiryolunu ve bilhassa İzmire ayrılan ve cephedeki Yunan kıtalarını levazım ve istinadı için hayatî bir ehemmiyeti haiz olan demiryolu şubesinin telâkî noktası, Afyonkarahisarını müdafaa edecek surette tertip edilmişti.

Yunan ileri yürüyüşü devlet'n yeni merkezinden az ötede durdurulmuş ve geriye atılmıştı. Mustafa Kemal büyük Sakarya muharebesini kazanmış devlet merkezi kurtarılmıştı; sevgili ana yurdun göbeğinde halk için kurulmuş olan yeni hükûmetin kuvvetlendirilmesi ve inkişaf ettirilmesi için de böylece kazanılmıştı. Bunun hepsinden iyisi de, Mustafa Kemal kendisine tevdi edilmiş olan yüksek kumandanlığın liyakatini hem de ziyadesile göstermiş ayni zamanda gerek Türkiye gerekse düşmanları şimdi bu memleketin, bilfiil harpte de sübut bulduğu veçhile büyük bir lidere malik olduğunu takdir ve itiraf etmişlerdir. Ankaraya dönüşlerinde kendilerini ahalinin pek coşgun ve candan gelen tezahüratı karşıladığı gibi Büyük Millet Meclisi de uzun Türk tarihinde bir Türk tarafından nadiren kazanılmış "Gazi,, ünvanını kendilerine ittifakla tevcih etmişlerdir. Mustafa Kemal Paşa, şimdi Gazi Mustafa Kemal olmuştur. Müşarünileyhe şimdi her yerde sadece Gazi Hazretleri denmektedir.

Sakarya muharebesinden tam otuz yedi gün sonra Türklerin, Fransa hükûmeti nam ve hesabına hareket eden Franklin - Bouillon'la 9 Haziranda nberi bazı fasılalarla sürmekte olan müzakeratı bir neticeye bağladıklarını evvelce bildirmiştik. Mustafa Kemal ile müzakerata girişmek üzere mezkûr tarihte Franklin - Bouillon Ankaraya varmıştı, Gazi Hazretleri de Fevzi Paşa ile o vakitki Hariciye Vekili Yusuf Kemal beyi davet etmişlerdi. Fransa ile yapılan bu uzlaşma neticesinde, aşağıda İzmir sınırlarına yakın olan Adana ve Antep mıntakaları kurtarılmış, Fransız kuvvetlerinin Suriye içine çekilmesi dolayısile, Türk fırkalarından birçoğunun Ankara civarında kullanabilmesini imkân dahiline sokmuştur. Türkiyenin cenup sınırlarını bu bayağı asker işgalinin tazyikinden kurtarmak işinin Mustafa Kemalin kazandığı çok daha meşhur Sakarya zaferi kadar mâsadar olmadığını kim iddia edebilir.?

Ecnebilerin birçoğu Sakarya savaşının neticesini sadece Türklerle Yunanlılar arasında döğüşülmüş bir harp telâkki etmişlerdi; çünkü Yunanlıların Anadolu şarkına doğru olan geniş süpürme hareketlerinin birdenbire durmuş olmasına rağmen cenuba doğru uzatılmış cephede (Eşkişehirin daha gerisinden aşağıya Afyonkarahisara kadar) siper kazarak bunun gerisinde gelecek sene için yeni bir ileri haraketine hazırlanabilecekleri söyleniyordu (ecnebiler böyle kehanette bulunuyordu). Fakat Türkler için Sakarya hakikaten büyük bir zaferdi; çünkü bu savaş Yunan ileri yürüyüşünü, Ankaraya varmasına meydan vermeden, durdurmuş ayni zamanda da henüz kurulmuş olan yeni hükûmete, istilâcılara karşı kat'î bir harp hazırlığına girişmek için on bir aylık bir müddet vermişti.

Sakarya kelimesi kalbime aziz olan bir hatırayi hafızamda canlandırıyor: Cümhuriyet fırkası rejiminin diğer sefirlerile birlikte benim de istifamın, Cümhurreisimiz tarafından kabul edildiği malûm olunca, her sınıftan Türkler gelip, kendi memleketlerinin bu kadar halis ve hakikî bir dostunun müfarikatından dolayı teessürlerini beyan ettiler.

Bu nezaketlerden hiç birisi bana, İstanbul güzel sanatlar âleminde kendine parlak bir nam kazanmış olan sanatkâr Ali Sami Beyin civanmerdane hareketi kadar derin tesirler yapmadı. Anlaşıldığına göre bu zat Sakarya zaferinin hatırasını tes'iden yapılacak ve halen hükûmeti tarafından kullanılan posta pulları için kendi kalem ve mürekkebinin intihap olunmasile, mesleğinin en yüce şahikasına çıkmıştır. Ali Sami B. sefarethaneye geldi.

Müfarakatimden dolayı duyduğu teesürleri beyan ettikten sonra, kendisine vatanseverlik ve pulculuk zaferini kazandırmış olan resmin orijinalini birdenbire çıkardı ve bunu şahsî saygısının bir nişanesi olmak üzere kabul etmekliğimi ısrarla yalvararak:

— Size verebileceğim en iyi mamülküm işte budur ve hazinem yeni Türkiyenin istikbaline bu derece halisane inanmış bir zatın elinde olduğu kadar başka bir yerde daha emniyetli olmıyacaktır.

Böyle bir millete karşı nasıl olur da samimiyet duymam!

Yahut nasıl olur da Sakarya sahnesi hatırıma silinmez bir surette nakşedilmez!

Veda için huzurlarına çıktığım zaman Gazi Hazretlerine bu hâdiseyi anlattığımda, askerliğin türlü türlü acı ve şiddetli vakaları içinde yuğrulmuş bu çelik gibi zatın bile heyecanlandığını açıkça gördüm.

Türkçeye çeviren: Ahmet EKREM

Adalara ucuz su

Liman şirketi adada oturan halkı su sıkıntısından kurtarmak için adalara ucuz su vermeğe karar vermiştir.

Şirket dünden itibaren adalara bir metre mikâbı suyu 6 kuruşa vermeğe başlamıştır. Halbuki evvelce adalara bir metre mikâbı su 84 kuruşa verilmekte idi.

Taksim bahçesi

Taksim bahçesi beş bin liraya kiraya verilmiştir. Yeni müstecir bahçeyi yakında açacaktır.

Tayyare Piyangosu

Dün çekildi, kazanan numaraları dercediyoruz

1500 lira kazanan

2210

600 lira kazananlar

2622	4068	6160	6613	13202
13500	16651	20713	21235	23667

500 lira kazananlar

5	229	2087	2647	2671
3961	4639	7055	7938	8080
8872	9450	9629	10506	10762
10474	12112	12305	12612	12615
13130	13247	14493	15299	15583
16168	17066	17544	18263	18284
18567	18664	20585	20967	21178
22116	24674	24721	25477	24992

200 lira kazananlar

2183	2485	3112	3422	5389
6087	6319	7406	8582	8634
8927	9853	14128	14597	15835
16915	21153	24369		

100 lira kazananlar

461	1194	2024	2099	3365
3591	3617	4843	6286	6821
8120	8341	8782	10229	10603
11853	12229	13187	13349	13710
13733	14481	14870	16121	16814
17583	17600	17755	18059	18188
18661	18884	19611	19644	20139
21103	21611	21742	21889	22262
22440	22546	22975	23248	23997

50 lira kazananlar

112	201	864	1145	1159
1180	1305	1406	1472	1605
1654	2224	2500	2517	2853
2910	3088	4018	4284	4330
4535	4891	5276	5560	5633
5679	6284	6649	6694	6840
6973	7118	7346	7812	7833
8117	8215	8777	8935	9245
9516	9599	9653	9988	10706
10920	10975	10985	11235	11296
11390	11409	11577	11886	12061
12716	12953	12986	13093	13746
13776	14141	14188	14406	15133
15245	15262	15413	15413	15449
15687	15703	15764	16127	16203
16391	16696	16888	17260	17471
17503	17965	18017	18499	19016
19104	19587	19876	20485	20896
21669	21733	21798	22194	22244
22284	23371	23423	23567	24625
24718				

40 lira kazananlar

7	89	164	226	387
501	503	587	885	988
1008	1080	1391	1440	1498
1714	1756	1838	1858	1883
1898	2054	2164	2256	2503
3011	3079	3102	3272	3318
3323	3374	3376	3446	3468
3528	3593	3611	3742	3867
3881	3953	4149	4169	4175
4512	4604	4918	5161	5171
5231	5317	5411	5498	5809
5838	6239	6367	6487	6528
6568	6610	6625	6941	6968
7161	7207	7324	7331	7343
7472	7587	7663	7747	7977
8018	8131	8339	8393	8542
8704	8753	8850	9048	9312
9315	9388	9672	9707	9716
9732	9829	10015	10281	10388
10418	10638	10709	10878	10915
11340	11350	11530	11563	11889
11956	12045	12176	12187	12224
12293	12366	12384	12558	12685
12741	12819	12846	13102	13200
13326	13539	13551	13628	13674
13931	13953	13989	14071	14088
14169	14220	14459	14480	14607
14610	14679	14735	14879	14927
14965	15002	15112	15150	15237
15425	15733	15753	15771	15797
15957	16147	16401	16417	16479
16781	16786	17149	17264	17279
17590	17691	17927	17997	18130
18295	18312	18342	18617	18656
18716	18831	19267	19320	19356
19556	19827	19877	19947	19974
20013	20142	20271	20395	20475
20650	20690	20697	20976	21069
21079	21156	21305	21459	21588
21697	22052	22213	22305	22311
22564	22663	22675	22871	22951
22959	22980	23336	23413	23501
23543	23544	23678	23719	23778
23865	23963	24352	24437	24549
24626	24754	24792	24917	

Nihayetleri (58) ve (73) rakamları ile biten numaralar yirmişer lira amorti alacaklardır.

POLİSTE

Otomobil altında

Köprü üstünden geçmekte olan şoför İsmail efendinin idaresindeki 2494 numaralı otomobil küfeci Yusufa çarparak yaralamıştır.

Kalp sektesinden ölüm

Kemerburgaz yolunda bir ölü bulunmuştur. Bunun terkos amelesinden Raşit oğlu Hüseyin olduğu ve kalp sektesinden öldüğü anlaşılmıştır.

Saatini çalmışlar

Cibalide odun iskelesinde bağlı bulunan Karaburgaz ismindeki kayığın kaptanı Mehmet efendinin 25 liralık saatini çalan Hamdi ve Mustafa yakalanmıştır.

Asrî mezarlık

Belediyenin Şişlide inşa ettirmekte olduğu asrî mezarlığın ikmali altı aya kadar ümit edilmektedir. Belediye gelecek senelerde İstanbul ve Üsküdar taraflarında da birer asrî mezarlık inşa ettirecektir.

Üniversitede

Eylûlde daha bazı profesörler açığa çıkarılacak

Üniversite hukuk fakültesi ceza hukuku kürsüsü için Berlin Üniversitesi profesörlerinden Her Boner getirilecektir. Bu profesörle muhaberata girişilmiştir. Profesör ayda 800 lira aylık istemektedir. Kendisine 600 lira teklif edilmektedir. Bu maaş meselesi yakında hallolacak, kendisile mukavele yapılacaktır. Edebiyat fakültesinde Garp edebiyatı tedrisatı üçe ayrılmıştır. Fiziyoloji itibarile ayrılan bu kısımlardan, Romen edebiyatı kürsüsüne Spizer tayin edilmiştir. Cermen, ve Anglo Sakson edebiyatları için iki ecnebi profesör daha getirilecektir. Eylûlde Üniversiteden daha bazı hocaların açığa çıkarılacağı anlaşılmaktadır.

Üniversitemizin Beynelmilel ilim hareketlerine iştiraki

Geçen ay zarfında, Budapeştede, Macar naibi kralisi Horty Cenaplarının himayelerinde ve bilûmum Avrupa devletlerinin iştirakile bir (Beynelmilel Zirai Kredi) konferansı toplanmıştır.

Bu konferansta Fransa, İtalya, Almanya, Mısır, Macaristan, Holanda ve Türkiyeden gönderilmiş olan muhtelif komünikeler mevkii münakaşaya vazedilmiştir.

Bu arada İstanbul Üniversitesi hukuk fakültesi profesörlerinden Profesör Neumark tarafından gönderilmiş olan (Ziraat Kredi Politikasının Umumi Meseleleri) hakkındaki komünikesi büyük bir alâka uyandırmıştır.

Doçentlerin maaşları

Liselerde muallim iken son teşkilâtta Üniversiteye doçent olarak alınan muallimlerin maaşı da son kadroda 35 liraya indirilmiştir. Doçentler vekâlete müracaat ederek kendilerinin 5 - 10 sene lise - lerde kıdem kazandıklarını ve maaşlarının esasen 40 - 45 olduğunu bildirerek maaşlarına zam yapılmasını istemişlerdir. Evvelce liselerde muallim iken 200 - 250 lira kazanan muallimler şimdi doçent oldukları için 75 lira almaktadırlar. Fakültelerde doçentlerin istifaları devam etmektedir. Fakat son zamanlarda istifa ederek hususî müesseselerde iş alan doçentlerin bir kısmının mecburî devlet hizmetine tâbi oldukları anlaşılmıştır. Binaenaleyh Maarif Vekâleti kendilerini devlet hizmetine tekrar davet edecektir.

Dün bir gazete doçentlerin cezalandırılacağını yazıyordu. Üniversitede bu yoldaki neşriyat gülünç bulunmaktadır.

MAARİFTE

Asistanlar kadrosu

Tıp fakültesi asistanlar kadrosu hâlâ ikmal edilmemiştir. Kimse asistanlığa talip olmamaktadır. Bunun sebebi asistanların ellerine geçen aylığın yekûnu 41 lira olmasıdır. Kadrodaki asistanlar da Sıhhıye Vekâletine müracaat ederek başka vazife istemişlerdir.

Darüşşafaka lisesine kayt ve kabul

Darüşşafakaya talebe kaydı muamelesi temmuzun 15 inden oğustosun 15 ine kadar devam edecek ve 15 ağustosta kayıtlar kapanacaktır.

Mektebe kabul şartları şunlardır:

Anadan babadan veya yalnız babadan mahrum ve muhtaç olmak, ilk mektebin 4 üncü sınıfına terfi etmiş olmak, (tahsili daha fazla olanlar beyhude müracaat etmemelidirler.)

Yaşı 10 dan aşağı ve 13 ten yukarı olmamak.

Bu şeraiti haiz olanlar arasında türkçe, kiraat, imlâ ve 3 üncü sınıfın hesabından yapılacak müsabaka imtihanını kazanmak.

Müsabakayı kazananlar alınacak talebe miktarından fazla ise bunların tâbi olacağı kur'ayı boş çekmemek, talipler ilk müracaatlarında hüviyet cüzdanlarını, nüfus kâğıdı, mektep son karnesile beraber mektepçe müsaddak bir vesika, çiçek aşısı vesikası, sıhhat raporu ve 1 adet vesika fotoğrafı getireceklerdir.

Telefon ücretleri yüzde beş tenzil edilecek

Telefon ücretlerini tesbit eden tarife komisyonu dün toplanmıştır. İçtimaa hükûmet komiseri Hıfzı Bey iştirak etmiştir. Ücretlerin yüzde beş tenziline karar verilmiştir. Şimdi bir sesnelik mükâleme ücreti olarak 26 lira 13 kuruş alınmaktadır. Yeni tarife ağustos başında tatbik edilecek ve altı ay devam edecektir.

Mühür yerine imza

Memurların bordrolarına mühür yerine imza konulması belediye riyaseti tarafından şubelere tamim edilmiştir.

At koşuları

Bu sene altı hafta devam edecek

Vilâyetin tertip ettiği yazlık yarışlara 27 Temmuz cuma günü başlanacaktır. Yarışlar 3, 10, 17, 24 ve 31 Ağustosta olmak üzere altı hafta devam edecektir. Koşular için ıslah encümeni âlisi tarafından Vilâyete on bin on lira gönderilmiştir. Bu para koşularda kazananlara verilecektir. Yarışa iştirak edecek atların kayıtları - na 21 Temmuz cumartesi gününden itibaren Veliefendide koşu mahallinde yapılacaktır.

Koşuların bu sene diğer senelere nazaran daha iyi olması için koşu mahallinin ihzaratta devam edilmektedir.

Yugoslavlar geldi

(Başı 1 inci sahifede)

yük Gazinin dost Türkiyesine geldiğimizdir. Esasen memleketimizden ayrılırken büyüklerimiz de bize: (Çok dostumuz olan bir memlekete gidiyorsunuz. Türk sporcularile temasınızda her şeyden evvel hâkim olan şey iki memleket dostluğunun icap ettirdiği samimiyettir,, dediler.

Takımımız kuvvetli ve beynelmilel oyunculardan müteşekkil olmakla beraber, kazanç ve kaybetmek meselesinden ziyade, güzel bir futbol göstermek ve dostlarımız üzerinde iyi bir intiba bırakmak en birinci emelimizdir. Orta Avrupa takımlarına karşı da muvaffakıyetli maçlarımız çok olduğu için, bu emelimizi tahakkuk ettireceğimizi zannediyoruz.

Buraya gelişimizin iki dost memleket sporcuları arasında da sıkı bir ar kadaşlığa başlangıç olmasını ve bu temaslarımızın temadi etmesini temenni ederiz.,,

Diğer misafir futbolcülerden de, Yugoslav takımının yarın Fenerbahçe karşısına ne şekilde çıkacağı hakkında şu malûmatı aldık:

Spuviç
Angelkoviç Lukiç
Dimitroviç Radovoviç Çokiç
Nikoliç Loyançiç Sekuliç Hiloşoviç
Zekoviç

Bunlardan kaleci Spasiç on üç, müdafi Lukiç beş, sağ muavin Dimitroviç dört, sol muavin Çokiç on, Sekuliç altı defa beynelmilel olmuş oyuncular dır.

Diğer taraftan yaptığımız tahkikata göre Fenerbahçe Trabzondan gelen Nacinin de iltihakile hücum ve müdafaası kuvvetli genç bir takımla maça çıkacaktır. Hücum hattında tabiatile cezası affedilmiş olan Fikret te oynayacaktır.

Deniz sporları

934 deniz sporları ilk müsabakası bugün Anadolu körfezinde Kıbrıslı yalısı ile Kanlıca körfezi arasındaki sahada yapılacaktır. Klüplerin içtima mahalli Küçüksu sarayının yanındaki dalyanönü olarak tesbit edilmiştir.

Tayyare cemiyetine teberru

Fatihte Nişancı mahallesinde (8) numaralı evde oturan Mehmet Ferit Bey, Tayyare Cemiyeti İstanbul şubesine bir halı, üç seccade ve iki kilim teberrü etmiş ve cemiyet tarafından kendisine teşekkür edilmiştir.

Askerî tebliğler

İnhisar beiye ikramiyesi havalesi geldi

Üsküdar askerlik şubesi riyasetinden:

1 — Harp malûllerile şehit yetimlerinin 934 senesi inhisar beiye ikramiye havalesi gelmiştir.

Çarşamba ve pazar günleri saat (9) dan (12) ye ve (13) buçuktan (17) ye kadar Üsküdar kaymakamlığında müteşekkil komisyonda tevziat yapılacaktır.

2 — İlk tevziat 15 Temmuz 934 pazar günü saat 9 buçukta başlıyacaktır.

3 — Günde elli zata ikramiye verileceğinden izdihama meydan verilmiyecektir.

4 — Askerî malûllerle 10 senelikleri alanlar müracaat etmiyecektir.

5 — 933 ve daha evvelki seneler ikramiyelerini almayıp deftere kaydedilenlerin de ikramiyeleri tevzi edilecektir.

6 — Öğleden evvel şehit yetimlerinin öğleden sonra malûllerin ikramiyeleri tevzi edileceğinden ona göre komisyona müracaat edilmesi.

7 — İkramiye alacaklar birer fotoğrafla nüfus cüzdanlarını ve senedi resmilerini beraberce komisyona ibraz eylemeleri.

Galatasaray sergisi

Güzel san'atlar birliği resim şubesinden : 18 inci Galatasaray resim sergisine iştirak edecekler eserlerini 15-16 temmuz saat 14-16 ya kadar mezkûr liseye getirmeleri.

Almanya bir Muamma oldu

(Başı 1 inci sahifede)

du, sınırlendiriyordu. İkincisi, Almanlar Amerikaya bir murahhas göndermişler ve kredi ile bakır ve saire gibi ham madde almak için müzakere açmak istemişlerdi. Amerika, dahilî vaziyete işaret etmiş ve dahilde gayrimes'ul teşekküller oldukça ve muntazam bir idare bulunmadıkça, kredi hatıra gelemiyeceğini bildirmişti. Üçüncüsü, Hindenburg ve yüksek zabitler ve büyük sanayi ve bankalar ve ticaret âlemi, rejim tuttuğu yolda giderse işin kötüye varacağını muttasıl ileri sürüyorlardı.

Hitler bu üç tazyik karşısında yavaş usûlden gidememiş, işi 24 saatte kesip atmıştır.

Bugünkü vaziyet nedir? Son sözü bilenler öldürülmüştür. Binaenaleyh sonradan bir mahkeme açılması beklenmez. Bazı tâli temiklerden sonra vaziyet şöyle görünür:

Almanya iki kuvvete dayanacaktır. Bunlardan biri Reichswehr yani yüz bin kişilik muntazam ordu, diğeri Alman sermayedarlığıdır. Böyle bir Almanya, evvelkinden daha koyu bir diktatörlük olacaktır. Hitler ve yardımcısı Göring ile teşekkül eden bu diktatörlük Cümhurreisinin kanunî kuvvetile karşılaşır ve çarpışmak mecburiyetindedir. Bundan bir Cümhurreisi buhranı çıkar.

88 yaşında bulunan ve Berlin'den ziyade Neudeck'teki çiftliğinde oturan Cümhurreisi nezdine meşhur operatör Sauerbruch'un gittiği şu sırada, Cümhurreisi buhranı diğer surette tâhi ehemmiyet almaktadır.

N.

M. Dollfüss'un Roma seyahati

(Başı 1 inci sahifede)

dir.

Bu hususta dün şu telgrafı aldık:

VİYANA, 12 (A.A.) — Siyasi mahafil, M. Mussolini ile M. Dollfuss arasında musammen mülâkatın temmuz nihayetinde İtalyanın Riçiyone şehrinde vukubulacağını tahmin etmektedir.

Avusturya Başvekilinin, ailesi ile birlikte İtalyada birkaç gün kalması memuldür. İki devlet reisinin bu mülâkatı, siyasî bir mahiyeti haiz bulunmamakla beraber,, beynelmilel siyasî meselelerin gözden geçirilmesi mümkündür. Avusturyanın Roma sefiri mülâkatta hazır bulunacaktır.

VİYANA 12 (A.A.) — Graz divanı harbi, bir Nazi tahrikçisini müebbet küreğe mahkûm etmiştir. Suç ortaklarından üçü, 10 ile 15 sene arasında tahavvül eden cezalara çarpılmışlardır.

PUCH, 12 (A.A.) — Polis, Almanyadan gelmiş olan 25 dinamit fişeği ile 7 metre fitil bulmuştur.

VİYANA, 12 (A.A.) — Viyananın 20 inci belediye dairesinde bir bomba patlamıştır. Zararlar, büyüktür. Bir bahçede 2 bomba daha patlamıştır.

Braunau'da, jandarmalar birahırda Nazi propagandasına ait beyannameler bulmuşlardır.

BUDAPEŞTE, 12 (A.A.) — Azest gazetesi, M. Dolfussun kabinesinde yaptığı değişiklikleri kralcılık temayülâtına karşı bir tezahür şeklinde tefsir etmektedir.

İhtilâf halledildi

(Başı 1 inci sahifede)

Darülâceze resminin hukukî mahiyetini tetkik edecek, bu resmin ne kadar verileceğini tesbit edecektir.

Sinemacılar, meclis açılıncaya kadar, Darülâceze resmini gene vermiyeceklerdir. Vaziyeti Meclisisn kararı aydınlatacaktır.

Vali ve belediye reisi Muhittin B. dün akşam gazetecilere şu beyanatı göndermiştir:

— İstanbul sinemacıları, İstanbulluların en esaslı şefkat yurtları olan Darülâcezeye vermekle mükellef oldukları müterakim vergi ve aidatı tamamile vermiş olduklarından kapatılmalarına da bittabi kanunî lüzum kalmamıştır.,,

Sinemacılar ne diyorlar?

Sinemacıların işlerini takip eden heyet namına Şadi ve Cevat Beyler:

Sinemaların belediyece kapatılması dolayısile mahkemeye vâki müracaatlarını geri aldıklarını ve vergi ve resim yüzdeleri sinemacıları hakikaten ağır olduğu için meselenin İktısat ve Ticaret bakımında tetkik olunarak işin teşrii yollardan halli zımnında hükûmet nezdinde teşebbüste bulundukl arını ve Darülâceze aidatını tanıyarak teyit ettiklerini söylemişlerdir.

EMLAK VE EYTAM BANKASI İLANLARI

Pazarlıkla Satılık Arsa

Esas oN.	Mevki ve Nevi	Teminat Lira
489	Lâleli Kızıltaş mahallesi Musallâ caddesi mükerrer 9 No. lı 91 metro arsanın 1116/2880 hissesi.	30

Yukarda yazılı Arsa peşin bedelle ve pazarlıkla satılacağından taliplerin 16-7-934 pazartesi günü saat onda şubemize müracaatları. (3856)

Gayrimübadiller Takdiri Kıymet Komisyonundan:

Cumartesi 14 Temmuz 1223 No. dan 1250 No. ya kadar
Pazar 15 „ 1251 „ „ 1275 „ „ „

Karar numaraları yukarda yazılı gayri mübadillerin yüzde 25 hesabiyle bonolarını almak üzere hizalarında gösterilen günlerde komisyona müracaatları. (3880)

Çatalca Müstahkem Mevki Kumandanlığı Satınalma Komisyonu Reisliğinden:

Çatalca Müstahkem Mevki kıt'atı için 80 ton hamam kütüğü 4 Ağustos 934 cumartesi günü saat 13 de açık münakasaya konmuştur. Taliplerin gün ve saatinde teminatlariyle birlikte Hadımköyünde Askerî Satınalma komisyonuna müracaatları. (3829)

Istanbul Cumhuriyet Müddeiumumiliğinden:

Istanbul ve Usküdar hapishane ve tevkifhaneleri için kapalı zarf usulile münakasaya vazedilen ekmeğin münakasa günü 22-7-934 pazartesi olmayıp 22-7-934 pazar günü olduğundan taliplerin yevmi mezkûrda müracaatları ilân olunur. (3802)

Güzel San'atler Akademisi Müdürlüğünden:

Akademizde muhtelif Şubelerin bir senelik mesaisini gösteren bir sergi açılmıştır.

Bu sergi, 15 Temmuzdan 30 Temmuza kadar her gün umuma açıktır. (3840) 4170

DEVLET DEMİRYOLLARI İDARESİ İLANLARI

Yolcu ücretlerinden : Samsun - Sivas kısmında yüzde 60 Manisa - Bandırma kısmında yüzde 50 tenzilât yapılmıştır.

Şebekenin diğer kısımları ile tenzilâta tabi kısımların istasyonları arasında seyahat edenler de, Samsun - Kalın ve Manisa - Bandırma kısımlarında katedecekleri mesafeye göre, tenzilâttan istifade ederler.

	I	II	III
Samsun - Sivas	724	525	335
Manisa - Bandırma Şehir	632	462	294
Izmir - Bandırma Şehir	932	679	432

Tenzilât, 15 Temmuz 934 den Birinci Kânun 934 nihayetine kadar devam edecektir. Fazla tafsilât için istasyonlara müracaat edilmelidir. (3818) 45140

Idaremiz için pazarlıkla satın alınacak olan elektrik, hırdavat, ip, kâğıt ve çay semaveri gibi (32) kalem muhtelif eşyanın 18-7-934 çarşamba günü saat 11 de pazarlığı yapılacaktır.

Isteyenlerin mezkûr saatte mağazaya müracaatla tahiriren teklifte bulunmaları ve mağaza dahilinde asılı listede (X) işaretli malzeme için nümune getirilmesi ve numunesiz tekliflerin kabul edilmiyeceği ilân olunur. (3872)

VAPURCULUK
TÜRK ANONİM ŞİRKETI
İSTANBUL ACENTALIĞI
Liman Han, Telefon: 22925.
Trabzon yolu
Tarı vapuru 15 Temmuz
PAZAR günü saat 20 de Galata rıhtımından kalkacak. Gidişte Zonguldak, Inebolu, Ayancık, Samsun, Ünye, Ordu, Giresun, Tirebolu, Görel, Trabzon ve Rizeye. Dönüşte bunlara ilâveten Of, ve Sürmeneye uğrayacaktır.

DOKTOR
Rusçuklu Hakkı
Galatasarayda Kanzük eczahanesi karşısında Sahne sokağında 3 numaralı apartımanda 1 numara.
38ç1

Usküdar icra dairesinden : Pangaltında Altun bakkal Cebel So. No. 16 H., Mösyö Raymo. Bir borçtan dolayi mahcuz olup satılmasına karar verilen bir adet ayna ve bir komidin ve yağlı boya tablosunun 15-7-934 tarihine müsadif perşembe günü saat 16 kadar Takksim Pangalti Altun bakkal Cebel So, 16 No. hanede satılacağından talip olanların tarih ve yevmi mezkûrda mahallinde hazır bulunacak memura müracaat etmeleri ilân olunur (1114)

Istanbul ikinci icra memurluğundan: Ipotek cihetinden paraya veçrilmesi mukarrer ve temamına 2700 lira kıymet takdir olunan Beyoğlunda Hüseyin ağa mahallesinde Bekâr sokağında eski 26 ve yeni 28 No. ile murakkam bir bap hanenin temamı açık artırmaya vazedilmiş olup 14-8-934 tarihine müsadif salı günü saat 14 den 16 yan kadar dairemizde açık artırması icra kılınacaktır. Artırmaya bedeli kıymeti muhammenin yüzde 70 nisbetini bulduğu surette mezkûr gayri menkul müşteri uhdesine ihale olunacaktır. aksi halde son artıranın teahhüdü bakı kalmak üzre 29-8-934 tarihine tesadüf eden çarşamba günü saat 14 de 16 ya kadar keza dairemizde yapılacak olan ikinci artırmasında mezkûr gayri menkul en çok artıran üstünde bırakılacaktır. Artırmaya iştirak etmek isteyenlerin kıymeti muhammenenin yüzde yedi buçuğu nisbetinde pey akçası veya bir bankanın teminat mektubu hamil bulunması lâzımdır .Hakları tapo sicilleri ile sabit olmıyan ipotekli alacaklılarla diğer alâkadarların ve irtifak hakkı sahiplerinin bu haklarını ve hususile faiz ve masarife dair olan iddialarını ilân tarihinden itibaren 20 gün zarfında evrakı müsbitelerile birlikte dairemize müracaatları lâzımdır. Aksi halde hakları tapo sicillerile sabit olanlar satış bedelinin paylaşmasından hariç kalırlar müterakim vergi ve kıf icarı tenzifiye ve tenviriyeden mütevellit belediye rüsümu müşteriye aittir. Daha fazla malûmat almak isteyenlerin 934-3536 ve 18-7-934 tarihinden itibaren dairemizde açık bulunduracak olan artırma şartnamesini ve 934-3536 No.lı dosyasında mevcut ve mahalli mezkûrün evsafı mesaha ve sairelerini havi vaz ve takdiri kıymet raporunu görüp anlayabilecekleri İNlân olunur. (1113)

Gümrük Muhafaza Umum Kumandanlığı Istanbul Satınalma komisyonunean:

1 — Gümrük Muhafaza teşkilâtı için (14) adet beş man yatolu masa telefonu 29-7-934 pazartesi saat 14 te açık eksiltmeye konulacaktır.

2 — Istekliler tasdikli şartnameyi her gün komisyondan alabilirler.

3 — Eksiltmeye gireceklerin alınacak malın tasarlanmış tutarının yüzde 7,5 ğu olan (45) liralık vezne makbuzu veya teminat mektuplariyle gelmeleri. (3824) 4061

Urfa Belediyesinden:

İnşasına karar verilen ve tutarı Yirmi bin Dört yüz Yirmi yedi lira altmış dokuz kuruş olan mezbahanın müştemilâtı hariç olmak üzere yalnız Merkezi kısım yirmi gün müddetle kapalı zarf usulile münakasaya konmuştur. Taliplerin yüzde 7,5 teminat akçesi, şimdiye kadar girmiş olduğu taahhütleri muntazaman ifa ettiğine dair resmî vesaik ve inşaatı devamı müddetince mes'uliyeti fenniyesini deruhte edecek bir mühendis taahhüt vesikasını ve teklif mektubunu ihale günü olan 22-7-934 Pazar günü saat 15 te Belediye Encümenine tevdi etmeleri ve daha fazla malûmat almak istiyenlerin proje, şartname ve keşifnameyi beş lira mukabilinde belediyeden istemeleri. (3853)

Istanbul Cumhuriyet Müddeiumumiliğinden:

Istanbul ve Usküdar tevkifhaneleri ve hapishaneleri için muktazi azamî 525,860 kilo birinci nevi ekmek kapalı zarf usulile münakasaya vazedilmiştir. Taliplerin şartnamesini görmek üzere her gün Adliye Levazım Dairesine ve münakasaya iştirak edeceklerin 22-7-934 pazartesi günü saat 14 de Istanbul Vilâyeti Muhasebeciliğinde müteşekkil Komisyonu Mahsusuna müracaatları ilân olunur. (3562) 4043

Edirne Jandarma Efrat Mektebi Kumandanlığından:

Azı	Çoğu	Cinsi	Azı	Çoğu	Cinsi
200000	250000	Ekmek pişirme	3500	4000	Mercimek
150000	200000	Un	8000	10000	Patates
6000	7000	Sade Yağ	8000	10000	Sovan
2500	3000	Zeytin yağı	30000	350000	Sığır eti
3500	4000	Sabun	300	500	Koyun eti
3500	4000	Makarna	8000	10000	Domates
8000	1000	Nohut	8000	10000	Prasa
4000	6000	Süt	8000	10000	Ispanak
8000	10000	Yoğurt	8000	10000	T. fasulya
4000	50000	Et	8000	10000	Lahna
2000	3000	Saman	8000	10000	Kabak
15000	20000	Kuru fasulya	8000	10000	Bamya
6000	8000	Bulgur	8000	10000	Patlıcan
3000	4000	Börülce	8000	10000	Taze bakla
10000	15000	Pirinç	3000	10000	Semiz otu
2000	2500	Kuru üzüm	1700	2000	Toz şeker
2000	2500	Bezelye	15	25	Çay
200000	250000	Odun	5000	7000	Tuz
8000	10000	Arpa	1000	2000	Dane zeytin
38000	38000	Maden kömürü	1500	2000	Beyaz peynir
3500	3500	Gaz yağı	350	400	Reçel
1460	1460	Benzin	300	350	Kırmızı biber
			150	200	Sirke.

Edirne Jandarma Mektebinin bir senelik ihtiyacı olan yukarda cins ve miktarı yazılı (45) kalem erzaktan un ve sığır eti kapalı diğerleri aleni olmak üzere 18 - 7 - 934 tarihinden itibaren (20) gün müddetle münakasaya konulmuştur. Isteklilerin şerait anlamak üzere Mektebe ve münakasaya iştirak için de 11-8-934 Cumartesi günü saat 10 da Edirne Merkez Mal Müdürlüğünde toplanacak Komisyona müracaatları ilân olunur. (3861)

Çatalca Müstahkem Mevki Kumandanlığı Satınalma Komisyonu Reisliğinden:

Çatalca Müstahkem Mevki kıt'atı ihtiyacı için 11000 kilo patlıcan 13600 kilo ayşe kadın fasulyası 6800 kilo Barbunya fasulyası 3600 kilo bamya 6000 kilo Domates 1000 kilo kabak 4 Ağustos 934 Cumartesi günü ve saat 11 de açık münakasaya konmuştur. Taliplerin gün ve saatinde teminatlariyle birlikte Hadımköyünde Askerî Satınalma komisyonuna müracaatları. (3828)

İstanbul Kumandanlığı satınalma komisyonu ilânları

Darıca Askerî Satınalma Komisyonundan :

Darıca Mst. Mev.Dağ topçu alayı ihtiyacı için aşağıda cins ve miktarı yazılı 8 kalem Erzakın münakasaları hizalarında gösterilen tarih ve günlerde yapılacaktır. Taliplerin şartnameyi görmek üzere her gün ve münakasaya iştirak için de o gün ve vaktinde teminatlarile Darıcada Askerî Sa.Al.Kom. na müracaatları. (3058) (3504)

Miktarı Kilo	Münakasa günü		Açık, Kapalı	Cinsi
61900	22-7-934	Pazar	kapalı	Sığır eti
275000	20-8-934	Pazartesi	kapalı	Un
8300	20-8-934	Pazartesi	Açık	Sade
8150	22-7-934	Pazar	Açık	Sabun
17400	22-7-934	Pazar	Açık	Tuz
3900	20-8-934	Pazartesi	Açık	Makarna
375000	22-7-934	Pazar	Açık	Odun
9500	20-8-934	Pazartesi	Açık	Gaz

3888

* * *

Balıkesir 2 K. O. Sa. Al Kom. dan :

Balıkesir Merkez kıt'atı için muktazi 150,000 kilo unun ihalesi kapalı zarf usulile 16 Temmuz 934 pazartesi günü saat 10 da yapılacaktır. Taliplerin mezkûr gün ve saatte Balıkesir Askerî Satınalma Komisyonuna müracaatları ilân olunur. (3425) (3051) 3881

* * *

Ankara M. M. V. Satınalma Komisyonundan :

Hava kıt'atı için Eskişehirde yapılacak olan birinci sınıf tayyare hangarının inşası kapalı zarfla münakasaya konmuştur. Şartname ve projelerini görmek isteyenlerin her gün öğleden sonra ve münakasaya iştirak edeceklerin 25-7-934 çarşamba günü saat 10,30 dan evvel teminat ve teklif mektuplariyle M. M. V. Satınalma Komisyonuna müracaatları. (3057) (3505) 3889

* * *

Ankara M. M. V. Satınalma komisyonundan :

Hava kıt'atı için Diyarbekir Alipınarda Tayyare garnizonunda kanalizasyon ve su deposu inşası kapalı zarfla münakasaya konmuştur. Şartname ve projelerini görmek isteyenlerin her gün öğleden sonra ve münakasaya iştirak edeceklerin 26-7-934 perşembe günü saat 14 ten evvel teminat ve teklif mektuplariyle Ankarada M. M. V. Satınalma komisyonuna müracaatları. (3056) (3506) 3890

* * *

Ankara M. M. V. Sa. Al. Kom. dan :

Hava kıtaatı için Diyarbekir Alipınarda Ikinci sınıf bir hangarın inşası kapalı zarfla münakasaya konmuştur. Şartname ve projelerini görmek isteyenlerin her gün öğleden sonra ve münakasaya iştirak edeceklerin 26-7-934 perşembe günü saat 10,30 dan evvel teminat ve teklif mektuplarile Ankarada M. M. V. Satınalma Komisyonuna müracaatları (3055) (3507) 3891

* * *

Izmir Mst. Mv. Satınalma Komisyonundan:

Izmir Mst. Mv. kıtaat hayvanatı ihtiyacı için 239850 kilo kuru ot kapalı zarfla münakasaya konmuştur. Ihalesi 1-8-934 çarşamba günü saat 15 tedir. Taliplerin şartnameyi görmek üzere hergün ve münakasaya iştirak için de o gün ve vaktinden evvel teklif ve teminat mektuplarile birlikte Izmirde Kışlada Mst. Mv. Satınalma komisyonuna müracaatları. (3071) (3754) 4089

* * *

Niğde Fırka Sa. Al. Kom. dan :

Niğdede bulunan kıtatın dört aylık ihtiyacı olan 210.000 kilo ekmek kapalı zarfla münakasaya konmuştur. Ihalesi 21-7-934 cumartesi günü saat 14 dedir. Taliplerin şartnameyi görmek üzere her gün ve münakasaya iştirak için de o gün ve vaktinden evvel teminat parası olan 1102 lira 50 kuruşun Fırka Muhasip Mes'ullüğüne teslimile müracaatları. (3070) (3606) 3937

* * *

Kayseri Askerî Sa. Al Kom. dan :

Merkez kıtaat ihtiyacı için 110.000 kilo sığır eti kapalı zarfla münakasaya konmuştur. Ihalesi 24-7-934 salı günü saat 14 dedir. Taliplerin şartnameyi görmek üzere her gün ve münakasaya iştirak edeceklerin teklif zarflarının usulu dairesinde tam saat 14 e kadar Niğde Askerî Sa. Al. Komisyonuna tevdi eylemeleri. (3069) (3607) 3938

* * *

Eskişehir As. Sa. Al. Kom. dan :

Eskişehirde Garnizonda bulunan Hava ve Kara kıtaatının bir senelik ihtiyacı olan 86500 kilo sığır eti 30-6-934 tarihinden itibaren kapalı zarfla münakasaya konmuştur. Ihalesi 24-7-934 salı günü saat 15 dedir. Taliplerin şartnameyi görmek üzere tatil günlerinden mada her gün ve münakasaya iştirak için de belli gün ve saatte teminat ve teklif mektuplarile birlikte Eskişehirde 4. K. O. Satınalma Komisyonuna müracaatları. (3068) (3608) 3939

Dr. Nuri Fehmi
Göz Hekimi
Cağaloğlu Süreyya Bey apart. saat 2-6ya kadar. Telefon 23212
3833

Istanbul Ziraat Bankasından:

Sıra No. su	Semti	Mahallesi	Sokağı	Cinsi	Hişsesi	Emlâk No. su	Hisseye göre muhammen kıymeti
1208	Feriköy	Birinci kısım	Ermeni kilisesi	Arsa	12/16	28	365 T. L.
1209	Fener	Tahta Minare	Tahta Minare	Iki hane ve bir dükkân	2/5	35-37-39	4000 „
1210	„	Abdi Subaşı	Balat	Arsa	90/120	6	600 „
1211	Kumkapı	Muhsine hatun	Çifte Gelinler	Kâgir harap hane	1/2	26	600 „
1212	Fener	Hacı Isa	Yarım Balat	Kâgir hane ve dükkân	Tamamı	6-8	1600 „
1213	„	Tevkii Cafer	Taş Merdivenler	Hane	„	36	800 „
1214	„	Hacı Isa	Yarım Balat	Bugün arsa	1/2	17	250 „
1215	„	Abdi Subaşı	Fener caddesi	Arsa	Tamamı	313	300 „
1216	Kasımpaşa	Camii kebir	Küçük hamam	Kâgir dükkân	„	16	1500 „
1217	Beyoğlu	Yenişehir	Dereboyu	Kâgir iki dükkân ve odalar	1/4	85-87	600 „

1 — Yukarda yazılı gayri menkullerden 1217 sıra numaralısının yüzde yedi buçuk pey akçesile ihale bedeli nakden ve diğerlerinin yüzde yedi buçuk pey akçesile ihale bedelleri nakden veya gayrimübadil bonosile ödenmek üzere açık artırma suretile satışa çıkarılmıştır. Ihalele ri 4-8-934 Cumartesi günü saat on beştedir.

2 — Müzayedeye iştirak edeceklerin mezkûr günde saat on dört buçuğa kadar pey akçelerini yatırmaları lâzımdır. Senei haliye vergisile belediye resimleri müşteriye aittir. Şartname Bankamız kapısına asılmıştır. (3705)

Frigidaire

hastahanelere, klinik ve sanatoryomlara her vakıt faydalı bir yardımcıdır.

Ehemmiyetsiz bir masrafla Frigidaire yiyecekleri her türlü bozulmalardan korur ve hastalara taze ve soğuk içecek temin eder.

Laboratuvarlarda da mikrop kültürlerini, serom ve ilaçları her vakıt muhafaza eder.

Yüzlerce "Frigidaire", hastahane, fakülte, klinik ve sıhhat evlerinde kullanılmaktadır.

"Frigidaire" hakkında bizden izahat isteyiniz.

"Frigidaire" adını taşımıyan her soğuk hava tertibatı hakiki bir "Frigidaire" değildir.

BOURLA BIRADERLER VE Ş.

Frigidaire

ELEKTRİKLİ OTOMATIK SOGUK HAVA DOLABI

General Motor mamulatı

İnşaat Münakasası

Sümer Bank Umum Müdürlüğünden:

Izmitte kurulacak kâğıt ve karton fabrikası inşaatı 5 temmuz 1934 tarihinden itibaren 21 gün müddetle ve kapalı zarf usulile münakasaya konmuştur. Münakasa 26 temmuz 1934 tarihine tesadüf eden perşembe günü saat 15 te Ankarada Sümer Bank Umum Müdiriyetinde yapılacaktır.

Münakasaya, bu gibi inşaatı şimdiye kadar yaptıkları büyük inşaata kıyasen muvaffakiyetle ve hüsnü suretle yapabilecekleri Bankaca sabit olan inşaat müesseseleri iştirak edebileceklerdir. Münakasa şartnamesine tevfikan hazırlanacak tekliflerin nihayet 26 Temmuz 1934 tarihine kadar Umum Müdürlüğe tevdi edilmesi lâzımdır.

Proje ve şartnameleri görmek isteyenlerin, hergün saat 10 dan 12 ye kadar Ankarada Evkaf apartımanında Sümer Bank Inşaat servisine müracaatları ve proje, şartname vesair evrakı keşfiyenin 100 lira mukabilinde Umum Müdürlükten alınabileceği ilân olunur. 4099

Istanbul Maarif Müdürlüğünden:

Istanbul Kütüphaneleri için mübayaasma lüzum görülen 212 çeki odun ve 2900 kilo Mangal kömürü ile 13 ton kok kömürü açık münakasaya konulmuştur. Taliplerin şartnamesini ögrmek üzere her gün Maarif Müdürlüğü muhasebe kalemine ve münakasaya iştirâk edeceklerin de 28-7-934 Cumartesi günü saat 14 te Istanbul Vilâyeti Muhasebeciliğinde müteşekkil komisyonu mahsusuna müracaatları ilân olunur. (3801) 4118

Türkiye Hilâliahmer

Cemiyeti Merkezi Umumîsinden:

Eskişehirde Hilâliahmer anbarında fazla miktarda bulunan muhtelif boyalar, bakır takımları, çivi, cam, at kılı galvaniz saç, otomobiller, hayvan örtüleri, inşaat malzemesi, eğe takımları, ve saire az ve çok kullanılmış, yünlü, pamuklu, keten eşya 15 Temmuz 1934 tarihinden itibaren Eskişehirde Merkez anbarında kısım kısım açık arttırma suretile satılacaktır.

Bu eşya ve malzemeyi görmek isteyenler istedikleri zaman Eskişehirde Hilâliahmer anbarındaki satış komisyonuna, satılacak eşya ve malzemenin nevi ve miktarlarını anlamak isteyenler de:

A) Ankara'da Yenişehirde Hilâliahmer merkezi umumîsi muhasebesine,

B) İstanbul'da eski Zaptiye caddesinde Aksaraylılar Hanında Hilâliahmer oyun kağıtları satış deposu müdiriyetine,

C) İzmirde Hilâliahmer merkezine müracaat etmeleri ilân olunur. [972] 4066

Neşriyatı idare eden: MÜMTAZ FAİK
Gazetecilik ve Matbaacılık T. A. Ş.

İyi, Temiz ve Zarif

giyinmek istiyenleri ancak:

Yüniş

Kumaşları

tatmin edebilir

Yüniş kumaşları gerek desen, gerek renk, gerek mukavemet noktai nazarından İngiliz kumaşlarından farksızdır.

Ütüsü kat'iyyen bozulmaz

Topton satışlar ve siparişler için:

Bahçekapı - Eski Şamlı Han - No. 18

Perakende satışlar için:

1 — Yeni Postane civarında Millî spor Zeki Rıza mağazası

2 — Sultanhamam Ipekiş karşısında İsak Nyego kumaş mağazası

3847

YEDİKULE

HAVAGAZI ŞİRKETİ

Atideki maddeleri istihsal etmekte ve satmaktadır:

KOK KÖMÜRÜ (merkezî teshin için)
ZİFT (sert, orta, yumuşak)
KATRAN (bilhassa yol inşasına elverişlidir)
BENZOL (ham)
ASİT FENİK
SATGAZOL (Karbolineum tipi)
SIYAH BOYA (Bilhassa demir için çok elverişlidir)

Her lürlü malûmat almak için: Beyoğlunda, Tünel meydanında Metro Hanında satış şubesine müracaat edilmesi (928) 3999

Tam Atlas Çıktı

Tam atlas boşluğu dolduran bir yeniliktir. Umum mektep talebelerile halkın birer tane edinmesi lâzım ve hatta elzemdir. Tam atlas (33) pafte haritayı ve (68) sahife bakalorya malûmatını havi olup (125) kuruş gibi ucuz bir fiatle satılmaktadır. Satış yeri: İkbal kitaphanesile Anadolu Türk kitaphanesidir. 2985

3838

"VALET" AUTOSTROP TIRAŞ MAKİNASI

Zaman ve paradan tasarruf ettirir. 10 saniyede bıçağı bilenir ve temizlenir. Aynı bıçakla 40 - 50 defa tıraş olmak mümkündür. Bıçağı tanımak veya değiştirmek için sökülecek hiç bir şey yoktur. İşte bu muhassenatı itibarile "VALET" Autostrop tıraş makinası her yerde tercihan aranmaktadır. Siz de hemen bugün bir adet satın alınız.

"VALET" Auto Strop Safety Razor

VEZNECİLER T. K. BİÇKİ DİKİŞ MEKTEBİ

3-6 ayda ve 1-2 senede Terzi Makastar

yetiştirir. Maariften tasdikli şehadetname verir. Kayıt başladı (992)

Ecnebî memleketlere giden tüccar ve seyyahlara

Banka Komerçiyale İtalyana

Sermayesi: 700,000,000 (İhtiyat akçesi : 580,000,000 Liret)

Travellers (Seyyahin çekleri) satar

Liret, Frank, İngiliz lirası veya Doları Frank olarak satılan bu çekler sayesinde nereye gitseniz paranızı kemali emniyetle taşır ve her zaman isterseniz dünyanın her tarafında, şehirde otellerde vapurlarda, trenlerde bu çekleri en küçük tediyat için nakit makamında kolayılıkla istimal edebilirsiniz. Travellers çekleri hakikî sahibinden başka kimsenin kullanamayacağı bir şekilde tertip ve ihtas edilmiştir. (5999) 3820

Seydişehir Belediyesinden:

Şehrimize getirilecek menba suyu için lâzım olan 4200 metre 80 m/m. kutrundaki Çelik boru ve teferruatı 4 temmuz 934 tarihinden itibaren 21 gün müddetle ve kapalı zarfla kırdırmağa konulmuştur. Ihale 25 Temmuz Çarşamba günü saat 15 de Seydişehir Belediyesinde yapılacaktır. Fazla tafsilât ve şartnameler için Seydişehir Belediyesine müracaat edilmesi. (3804) 4119

Güzel San'atlar Akademisi Müdüriyetinden:

Mektep numarası	İsmi	Diploma aldığı tarih
112	Vahram Manavyan Ef.	1315
122	Ismail Hakkı Ef.	1317
125	Herant Yakupyan Ef.	1317
130	Yani	1315
134	Aram Şekeryan Ef	1315
142	Arsen Ef.	1315
114	Mihâl Ef.	1315
150	Ahmet Muhtar Ef.	1316
160	Reşit Ef.	1317
172	Nikoli Ef.	1315
1517	Şadan Ef.	1929

Akademimizden 1888 ilâ 1894 senelerinde diploma alanlarla yukarıda numara ve isimleri yazılı Efendilerin Pazartesi ve Perşembe günleri acele Akademiye müracaatları, ve bunlardan Taşralarda bulunanların sarih künyelerile menşelerini tahriren bildirmeleri rica olunur. (3826) 4165

Deniz yolları

İŞLETMESİ

Acenteleri : Karaköy Köprübaşı Tel. 42362 — Sirkeci Mühürdarzade Han. Tel 22740

AYVALIK sür'at yolu

MERSİN vapuru 14 Temmuz CUMARTESİ 17 de Sirkeci rıhtımından kalkacak. İzmire kadar gidip dönecektir. (3877)

Mersin yolu

ÇANAKKALE vapuru 15 Temmuz PAZAR 10 da Sirkeci rıhtımından kalkacak. Gidişte Çanakkale, İzmir, Küllük, Bodrum, Rodos, Marmaris, Dalyan, Fethiye, Kalkan, Kaş, Finike, Antalya, Alanya, Mersin'e. Dönüşte bunlara ilâveten Taşucu, Anamur, Kuşadası, Gelibolu'ya uğrayacaktır. (3878)

Samsun asliye hukuk mahkemesinden : Müddeialeyhe: Samsunda yeni Kırbaç mahallesinde Gazi caddesinde 221-44 No. lu hanede mükim iken elyevm ikametgâhı meçhul gemlikli Rüştem kızı Safiye Hanım. Davaci Samsunda mükim Drama mübadillerinden Mustafa oğlu Ilyas efendi tarafından aleyhinize ikame olunan boşanma davasının tahkikati hitam bulup evrak mahkemeye tevdi edilmiş ve muhakemesi 19 Temmuz 934 tarihine müsadif perşembe günü saat 14 de muayyen bulunduğundan yevmi ve saati mezkûrde Samsun asliye hukuk mahkemesine gelmeniz veyahut bir vekil göndermeniz lüzümü beyan ve davetiye tebliğ makamına kaim olmak üzere keyfiyet ilân olunur. (1101)

ZAYI — Samsun askerlik şubesinden almış olduğum askeri vesikam ile nüfuz tezkeremi kaybettim. Yenileri alınacağından diğerlerinin hükmü yoktur. 324 tevellütlü Omer oğlu Ali. (1103)