Bazı yerli imalâtın fiatlarında görülen yüksekliğin umumî olup olmadığı tetkik edilecek.

Milliyet

Sahip ve Başmuharriri : Siirt Meb'usu MAHMUT

Fransız meclisinde bir meb'us meclisin feshedilmesi hakkında Reisicumhura bir teklif yapılmasını talep etmektedir.

FIATI 5 KURUŞTUR | 9 uncu sene No. 2908 PERŞEMBE 15 MART 1934 | Tel: Müdür: 24318, Yazı işleri müdürü: 24319. İdare ve Matbaa : 24310.

İSTANBUL ÜNİVERSİTESİ KÜTÜPHANESİ

İlk tahsil

Fransa ihtilâli sıralarında inkılâpçılardan biri, halk için ekmek ve sudan sonra gelen en mübrem ihtiyaç ilk tahsildir, demişti. Bu, millet hâkimiyetine dayanan bir rejimin ruhundan mülhem bir sözdür. Mutlakiyet idarelerinde halkı terbiye etmek lüzumsuz, hattâ tehlikeli addediliyordu. En münevver mutlakiyet idaresi bile, tahsil ve terbiyeyi küçük bir imtiyazlı sınıfa inhisar ettirmekten ileri gidememiştir. Halk terbiyesi, millî hâkimiyet rejimile başlar. Çünkü millî hâkimiyet prensibini kabul ve tatbik eden bir rejimin halktan gizli tutacak bir şeyi yoktur. Devlet halka dayandığına göre bu halkın münevver olması, mutlakiyet için bir zaaf, cümhuriyet için bir kuvvet teşkil eder. Bu itibarladır ki halkın terbiyesine yardım etmek rejimin takviyesine yardım etmektir. Nalkın terbiyesi, halkın yükselmesi ile kendi kuvvetlenmesi elele beraber yürüyen rejimlere ne mutlu!.. İşte Türkiyede cümhuriyet rejimi böyle bir rejimdir.

Kendi kuvvetini halkın fikren yükselmesinde gördüğü içindir ki halkın tahsili ve terbiyesi fırkanın umdelerinden birini teşkil ediyor. Cümhuriyet rejimi halk tabakasının tahsilini kolaylaştırmak için en şümullü bir inkılâp yaptı: Lâtin asıllarından Türk alfabesini kabul ve tatbik etti. Bu, her şeyden evvel okuma yazmayı halka öğretmek ve ümmiliği tasfiye etmek için yapılmış bir teşebbüstü.

İsmet Paşa Hazretleri evvelki gün fırka grupunda halk tahsilinin ehemmiyetli diğer bir cephesini teşrih etti. Muhterem Başvekilin "âcil bir mesele" olarak tavsif ettiği ilk tahsil cidden hükûmeti, meclisi ve halkı derece derece alâkadar eden ehemmiyetli bir mevzudur. İsmet Paşanın ajans tarafından neşredilen nutku, ilk tahsil meselesi etrafında rakamlara dayanan mükemmel bir etüttür. Bu etütten anlıyoruz ki memlekette 6 bin kadar mektep, 12 bin kadar muallim ve 560 bin kadar talebe vardır. Mekteplerin ancak bin kadarı şehirlerde ve 5 bin kadarı da köylerde olmakla beraber, hocaların yarısı köy, yarısı da şehir mekteplerindedir. 5 bin köy mektebine 6 bin hoca düşüyor .Mekteplerde okuyan yarım milyon kadar talebe, ilk tahsil yaşlarında bulunan nüfusun ancak üçte biridir. Mektebe giren talebenin de ancak yarısı tahsilini bitirebildiğinden ancak bu nüfusun altıda biri ilk tahsilini bitiriyor demektir. Yani harf inkılâbına ve maarif cephesinden sarfedilen bütün gayretlere rağmen, yarınki neslin ancak yüzde on altısı ilk tahsilini bitirmiş olacaktır. Bu, ilk tahsil sisteminin esasında bir bozukluk olduğuna delâlet eder.

İlk tahsil hususî idarelere bırakılmıştır. Malûmdur ki ilk tedrisat vergisi halktan tevzi suretile alınıyordu. Ancak verginin bu tarzda tahsilinde müşkülâta tesadüf edildiğinden şimdi müsakkafat ve kazanç vergilerine zammedilen kesir şeklinde alınmaktadır. İsmet Paşanın nutkundan anlaşılıyor ki bu şekilde toplanan verginin yekûnu 13 milyon liraya baliğ olmaktadır. Yani 13 milyon lira ile 12 bin muallime maaş veriliyor. 6 bin mektep idame ediliyor ve tahsil çağında bulunan çocukların üçte biri mektebe girerek altıda biri ikmal ediyor. Hedefimiz her Türk çocuğuna ilk tahsilini bitirmek fırsatını vermek olmalıdır. Bir buçuk asır evvel, ekmek ve sudan sonra tahsil en mübrem ihtiyaçtır diyen inkılâpçıdan geri kalacak değiliz. Yarım milyon yerine bir buçuk milyon çocuğu okutmak imkânlarını aramak ve bulmak lâzımdır. İşte Başvekil İsmet Paşanın malî, idarî ve içtimaî bir mesele olarak ileri sürdüğü mesele budur. Başvekil Paşanın dediği gibi güç, fakat âcil bir meseledir. Bugünkü neslin yarın cümhuriyeti ellerine tevdi edeceği nesle borçlu olduğu ehemmiyetli bir vazifedir.

Ahmet ŞÜKRÜ

Roma mülâkatı suya mı düşüyor?

Almanya bir "İtalya - Fransa - Küçük itilâf - Avusturya - Macaristan„ itilâfından korkuyor ve dehşetli tedbir alıyor!

Hitler, Habsburgların tekrar Avusturya tahtına getirilmesi için Yugoslavya ile mutabık kaldı

Avusturya tahtının varisi Prince Otto

Macar Başvekilinden sonra Avusturya Başvekili de Romaya vâsıl oldu. Şimdi üç devlet adamı Merkezî Avrupanın siyasî manzarası üzerinde çok büyük tesirleri olacak meseleleri müzakere etmekle meşguldürler. Şimdilik bu mülâkatın ne gibi bir netice vereceği malûm değildir. Fakat muhakkak olan bir şey varsa, geçen günü de yazdığımız gibi Almanyanın bundan fevkalâde kuşkulanmış olmasıdır. Almanya evvelâ M. Mussolininin Tuna politikasında kendi aleyhine çevrilmiş bir manevra mânası sezmiştir. Almanyada hâsıl olan kanaat budur. Halbuki Almanya Tuna havzasında hâkim bir rol oynamak istemiyordu. Fakat vaziyet bu şekli alınca, Faşizm fikrinin esaslarına müracaat etmek lüzumu hâsıl oldu ve Almanya, her iki memleketin de ayni fikirden mülhem olduğunu ve binaenaleyh ayrılamıyacaklarını ileri sürdü. Fakat bu da Mussolininin siyasetini değiştirmeğe kâfi gelmedi. Bunun üzerine Almanya matbuatı vasıtasile daha tecavüzkâr hareketlere girişti. Ve iki memleket gazeteleri

(Devamı 7 inci sahifede)

Almanya başvekili M. Hitler

Reisicümhur Hz. nin tahassüsleri ve emirleri

Adada Gazi Hz. için yapılacak köşkün parası kendi emirlerile şehir işlerine tahsis edildi..

Bütçeye konmuş olan 100 bin lira, Büyük Reisin emirlerinden sonra nereye sarfedilecek?

Reisicümhur Hazretlerinin şehrimize teşriflerinde, yaz mevsiminde ikamet buyurmaları için belediye, Büyükadada Dilde zarif bir köşk inşa ettirmek suretile şehir halkının Büyük Münciye karşı duyduğu candan muhabbetin naçiz bir tezahürünü göstermek istemiş ve teklif ettiği 934 bütçesine bu inşaat için 75 bin lira tahsisat koymuştu. Bütçe encümenince 100 bin liraya çıkarılan bu tahsisatın vaz'ından haberdar olan Gazi Hazretleri çok mütehassis olmakla beraber, belediye bütçesinin bu dar vaziyetinde buna tahsis edilen paranın ihtiyaçlara sarfı muvafıkolacağını emir buyurmuşlardır. İstanbul umumî meclisinin dünkü içtimamda vali ve belediye reisi Muhittin Bey, heyeti umumiyeye şu tebligatta bulunmuştur:

Vali Muhittin B. Mecliste izahat veriyor..

(Devamı 7 inci sahifede)

İş yürüyor, fakat Emin B. de çatmaya bahane arıyor!

Sekiz senelik hesapları çıkaracak bir komisyon işe başladı

Nafıa Vekâleti halkın 3 milyon lirasını almak için doğrudan temaslar yapıyor

Emin Beyin kulağımıza fısladığı bir sır!

Tramvay şirketile mukaveleyi imza eden Emin Bey, beyanatında yaşadığı hâleti ruhiyeyi bu resmi ile de bir kere daha gazete sütununda yaşatıyor..

Tramvay şirketinin 8 senedir bilet başına aldığı 20 para fazla paranın iadesi günün en hararetli meselesi oldu. Belediyede bu hususta bir komisyon teşekkül etmiştir. Komisyon 8 senelik hesapları tetkik etmektedir. Dün de kaydettiğimiz gibi şimdiye kadar birikmiş olması lâzımgelen paranın mecmuu üç milyon lira kadar tahmin ediliyor. Şirketin taahhüt ettiği yeni hatları vücude getirmediğine göre, kasasında toplanan parayı iade etmesi icap etmektedir. Şehir meclisi azalarının bu meseleye dair verdikleri takrire, vali ve belediye reisi Muhittin Beyin bugün veya cumartesi günü cevap vermesi beklenmektedir. Nafia Vekâleti, Tramvay şirketinin kasasındaki üç milyon liraya yakın halk parasını istirdat için doğrudan doğruya şirketle temasa geçmiş bulunmaktadır. Katiyetle temin edildiğine göre bu para, yakın bir zamanda

(Devamı 7 inci sahifede)

Patlayıcı Maddeler inhisarı

Hükûmet Meclise bir kanun lâyihası verdi

ANKARA, 14 (Telefonla) — Barut küherçile ve patlayıcı maddelerle fişek ve av malzemesi alıp satması ve kullanılması yasak olmıyan tabancalarla fişekleri ve şenlik fişekleri inhisarı teşkili hakkında hükûmet meclise bir kanun lâyihası vermiştir.

Bu lâyiha esaslarına göre her nevi barut ve patlayıcı maddelerle bunların

(Devamı 7 inci sahifede)

Balkan misakı

Yunan meclisi Dün müzakereye başladı

ATİNA, 14 (Milliyet) — Dün öğleden sonra Hariciye encümeni yeniden içtima etmiş ve Balkan misakı etrafında encümen reisi M. Hacisko ile M. Eksindaris'in mazbatalarını dinlemiştir. M. Eksindaris'in mazbatası encümenin ekseriyeti tarafından çok ağır telâkki edildiğinden reddolunmuştur. Mumaileyh meclisin ekalliyetini temsil ettiğinden akşam üzeri M. Kafandaris ve M. Papanastasiu, M. Venizelosun evinde toplan-

M. Eksindaris

(Devamı 7 inci sahifede)

İnkılâp kürsüsü

Recep Bey bugün ilk dersini veriyor

Hikmet Bey yarın geliyor

Cümhuriyet Halk fırkası umumî kâtibi Recep Bey bu akşam İnkılâp tarihi enstitüsünde derslerine başlıyacaktır. Recep Bey Türk inkılâbının askerî ve idarî safhalarını anlatacaktır. Recep B. in takrirlerine hususî bir ehemmiyet atfedilmektedir. Üniversite konferans salonunda verilmekte olan İnkılâp tarihi derslerine karşı memleketin her tarafında yakın ve umumî bir alâka gösterilmektedir. Üni-

(Devamı 7 inci sahifede)

Milyonlar Kaçıran Şebeke!

6 ncı sahifede..

İsmet Paşanın suallerini biz de tekrarlıyoruz..

Çocuklarımızı nasıl okutabiliriz, ilk tahsile nasıl bir veçhe vermeliyiz, ümmilikle nasıl mücadele edebiliriz?

Memleket münevverlerinden, çocuk babalarından, milletten soruyoruz...

Başvekil İsmet Paşanın fırka grupu içtimaındaki nutkunda memleketin ilk tahsil vaziyetini dinledik. Memleket işlerinde gayet hassas olan kabine reisimiz bu meselede acı olduğu kadar acıklı bazı hakikatleri meydana vurdu. Kendisinden öğrendik ki, memleket çocukları ilk tahsile inkılâp prensiplerinin arzuladığı şekilde atılmıyorlar. Eğer böyle olsaydı, mekteplerimizde her sene bir buçuk milyon vatan çocuğunun ilk tahsillerini yapmış olması lâzımdı. Halbuki, ilk tahsil çağındaki çocuklarımız, bunun ancak üçte birini tutabiliyor. En çok fedakârlık, fakat en az netice!... Her sene, ilk tahsil için bu memleektin on üç milyon lirası gidiyor. On üç milyon liraya mukabil 570,780 çocuğun mektebe yazdırıldıklarını, ve bunların içinde, ancak 170 bininin mektebi bitirebildiklerini görüyoruz. Geri kalan 400 küsur bin çocuk, tahsilini yarıda bırakıp mekteppten çıkıyor. Sonra, millet mekteplerinde yarım yamalak okuyanların pek azı, tahsillerine devam etmek arzusu gösteriyorlar. İlk tahsil çağını geçirmiş olanlar arasındaki ümmilerle de ayrıca mücadele etmek zarureti var. Başvekil Paşanın nutkundan sonra bu iş, bir devlet meselesi olmaktan çıktı. Bir millet meselesi oldu. Dert, hepimizin derdidir. İlk tahsildeki bu derbederliği bütün milletin rey ve kararile halletmek lâzım geliyor. Paşa Fırka erkânından bilhassa soruyor:

İlk tahsile mecburiyete nasıl bir veçhe vermeli ki herkes okusun ve mektebe gitmeyen çocuk kalmasın?. Vatan çocuklarını okumamaktan nasıl kurtarabiliriz? Yaşı ilerlemiş ümmiler için ne yapmalı?

Ve daha böyle birçok sualler üzerinde duruyor, bu meselelerin fırka grupunca, fırka teşkilâtınca, bütün memleket mütefekkirlerince ve milletçe üzerinde durulmasını istiyor. Fırka grupundan efkârı umumiye taşan bu bahis üzerinde biz de Başvekilin suallerini Maarif işile uğraşanlara, muharrir ve gazetecilere, nâşirlere, mektep müdür ve muallimlerine rastgele çocuk babalarına sıra ve sınıf gözetmeden ayrı ayrı sormayı faydalı bulduk.

Alacağımız cevapların, ilk tahsil meselesine, verilecek yeni istikameti salâhiyetle etüt edeceklere küçük bir ışık hizmetini göreceğini ümit ediyoruz. Bu itibarla:

[İlk alacağımız cevapları yarın neşredeceğiz]

Şakir, İbrahim Tali, Nafi Atuf, İbrahim Alâettin, Refik Şevket Beyler

Fırka grupu komisyonu dün teşkil edildi

İlk tedrisat encümeni azalıklarına 27 meb'us seçilmiştir

ANKARA, 14 (Telefonla) — Fırka grupu heyeti teşkili dünkü toplantıda kararlaşan ilk tedrisat encümeninin azalarını seçmiştir. Bu zevatın isimlerini bildiriyorum. İhsan Paşa (Gireson), Damar (Adana), Haydar (Afyon), Besim Atalay (Aksaray), Aka Gündüz (Ankara), Dr. Cemal (Antalya), Mazhar (Aydın) , Rasih (Antalya) İsmet (Çorum), Şakir (Edirne), Aziz (Erzurum), Nafi Atuf (Erzurum), İbrahim Tali (İstanbul) Ali (Kocaeli), Müfit (Kırşehir) Muzaffer (Konya), Refik Şevket (Manisa), Hamdi (Mersin), Hasan Reşit (Muş) Ali Canip (Ordu), Ruşeni (Samsun), Zühtü (Samsun), Rahmi (Sivas) İbrahim Alâettin (Sivas), Faik (Trabzon), Refet (Urfa), Cevdet (Yozgat) Beylerdir.

Refik Mazhar, Ali Canip, Besim Atalay, Akagündüz Beyler

Hareket fi'len başladı!

Belediye ve Şehir meclisi azası hak larını dün devrettiler

Meclis, yapılan teklifi dinliyor

Feragatnameler cumartesiye hazır

Telefon şirketinin abonelerine iade edeceği para ile şehir hastanelerinden ikisinde yeni pavyonlar inşası için bilâistisna, bütün abonelerin haklarını memnuniyetle belediyeye terk ve teberrü etmeğe karar verdikleri görülmektedir.

İstanbul halkının her millî ve içtimaî meselede olduğu gibi, bu hayırlı işte de biribirlerile müsabaka edercesine haklarını belediyeye feragat edecekleri şüphe yoktur.

Halkevi, fırka, millî bankalar ve müesseseler, şirketten alacakları haklarını şimdiden bu hayırlı işe terk ve teberrüe karar vermişlerdir.

Hususî abonelerin de ayni kararda oldukları , her gün muhtelif makamlara ve gazetelere yapılan müracaatlardan anlaşılmaktadır.

Belediye, bu müracaatları teshil için lâzım gelen feragat mektubu metnini hazırlamış ve tab'a vermiştir. Bugün bunlar tab' edilecek ve cumartesi günü kaymakamlıklara, gazetelere ve sair alâkadar müesseselere miktarı kâ-

(Devamı 7 inci sahifede)

Tarihten Parçalar: 2

ÇANAKKALE!

Yazan: Amiral Sir Roger Keyes

Üstüste iki infilâk herşeyi bitiriyor!

(HULASA — Hâtıratın dünkü nüshamızda intişar eden kısmında Amiral Sir Roger Keyes 1915 senesi martında Çanakkale bombardımanını anlatıyor.

"İnflexible" ve "İrresistible" zırhlıları öğledensonra mayine çarpmıtşır. "İnflexible" Boğazdan çıkabilmiş ise de "Irresistible" olduğu yerde hareketsiz bir halde kalmıştır.)

Düşman, geminin feci vaziyetini görünce uzun müddettenberi susmuş olan mutavassıt Saha bataryaları üzerine ateş açtılar. "Wear" mürettebatından bir kişi öldü, on sekiz kişi yaralandı.

"İrresistible" zırhlısını kurtarmak icap ediyor; Amiral, Wear muhribine gidip bir icabma bakmaklığıma müsaade etti.

"İrresistible" e yaklaştığım zaman geminin üst üste altı pusluk dört mermi yemiş olduğunu gördüm. Bu mermiler seri bir teakuppadığına ve Boğazın methaline varmadan sahile düşmiyeceğine kanaat hâsıl ettikten sonra hemen dışarda duran "Queen Elisabeth" e gittim. "İrresistible" ile "Ocean" ın süvarileri daha o zamandan "Queen Elisabeth" te idiler. Amirala, son iki saat zarfında cere ya neden hâdisat hakkında düşündüklerimi ve "İrresistible" i kurtarmaktaki aczimi aynen söyledim.

Karanlıkta kaybolan gemi

"Oceean" ın talisizliği işimizi çok tehir ettiği için fazla geç kalınmış olmasından korkuyordum; fakat derhal geri dönmeği teklif ettim. "İrresistible" i cereyanla götürmek imkânı yoksa gemiyi torpilliyecektim.

Şayet, "İrresistible" in su yüzünde kalabildiği müddet kadar "Ocean" da su yüzünde kalabilse, onu yedeğe alıp dışarı çekmemek için hiç bir sebep yoktur. İcabında gemiyi Bozçaada veya Tavşanada sının sığ sularında karaya oturtmak ta mümkündü.

(Bitmedi)

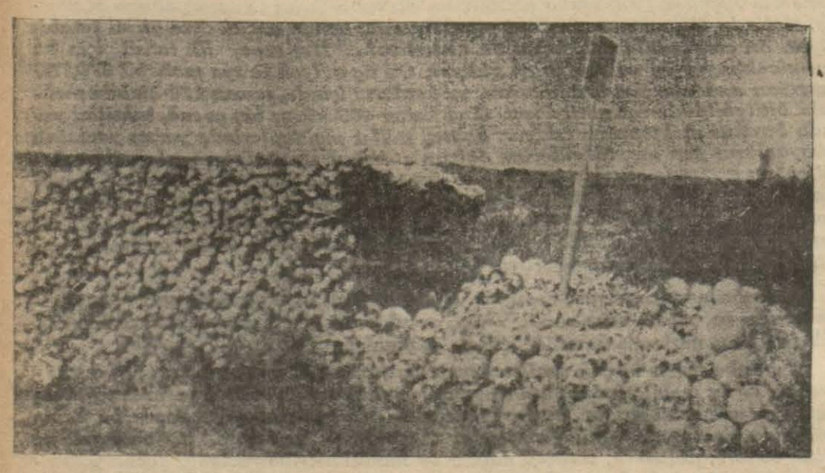

Tarihte Çanakkalenin bir görünüşü..

le 8 numaralı Bataryadan atılmıştı... Bu bataryanın beş topundan yalnız biri istimalden sakıt olmuştu; İntepe'deki yeni bataryanın altı pusluk üç topu da iyi iş görüyordu.

"Wear" muhribinin saat 20,5 te bordrasına aldığı "İrresistible" de hiç hayat eseri göremedim. Gemi safıharpten çıkalı bir saat olmuştu; "Ocean" nın da onu yedeğe almağa hiç niyeti yok gibi idi; onun için (İrresistible) süvarisinin gemiyi terkedip "Ocean" a geçmeğe karar verdiğine hükmettim.

Bu tahminim biraz sonra teeyyüt etti. Bu şerait dahilinde süvarinin isabet ettiği kanaatindeyim ; zira zabitan ve efradını düşman ateşine maruz bırakmakla hiç bir şey kazanılmış olmıyacaktı; bahusus bu vaziyette, düşmanın sükûnet halinde bulunan bu kadar büyük bir hedefi vuramamasına imkân yoktu.

Daha evvel batırılmıyacak olursa "İrresistible" in karaya düşeceği aşikârdı. Onun için gemiyi torpillemeğe karar verdim; geminin düşman eline geçmesi ihtimalini düşünmek bile caiz değildi.

İntepe'deki altı pusluk Türk toplarının ateşi bilhassa "Wear" için pek nahoştu. Ben "Wear" e çıkmıştım. Muhrip etrafta dolaşıyordu. Batarye üstümüzde tepeler de idi. Mevkii, topçuları ve alevi vazıhan görmemize mani olacak kadar yakındı. Mermiler de âdeta hep birden geliyorlardı.

İskandil ederken civarımızda patlıyan mermilerin parçaları bize kadar geliyor, gülleleri kaldırdığı suların serpintisi üstümüzü ıslatıyordu.

" Ocean" mayine çarpıyor!

"Wear" in süvarisi Metcalfe ile birlikte yaptığımız tetkikat üzerine "İrresistible" in daha bir müddet için karaya düşmiyeceği neticesine vardık. Gemiyi belki de kurtarmak mümkün olur düşüncesiyle torpillemek istemiyordum.

Geminin meyli zail olmuştu; omurgası hemen de düz duruyordu. Kıç tarafı alçalmış olmakla beraber yüzme kabiliyeti elân yerinde idi. Ben oraya geleli bir saat olduğu halde suyun sathına nazaran daha fazla alçalmış değildi.

"Ocean" zırhlısı etrafta dolaşıyor ve istihkâmlara gülle savuruyordu. Ben endişe içinde idim; zira düşmanın fena şekilde bir mayen kullandığı anlaşılıyordu ve bunlardan birine çarpmak ta nihayet bir zaman meselesi idi.

"Ocean" zırhlısına yanaşması nı tam Metcalfe'a söylemiştim. Maksadım, Amiral de Robeck'in bu gemiye çekilmesi yolundaki talimatını bildirmekti.

Saat 6 yı 5 geçe (yani "İrresistible" in safı harpten çıkmasından takriben iki saat sonra) "Ocean" in bordrasında müthiş bir infilâk oldu. Mayene çarpan gemi derhal çirkin bir meyil peyda etti.

"Ocean" ın vaziyetinin fena ol

YARINKİ TEFRİKADA

Karanlıkta kaybolan iki zirhlı. . . Meğer ikisi de batmıs! " Kaçırılan fırsat !"

İngilterede İmar faaliyeti

Binlerce ev yıkılacak, yerine yenileri yapılacak

LONDRA, 14 .A.A. — İngiltere hükûmeti tarafından birkaç senedir yapılan klübelere karşı mücadele nihayet beş senelik bir plan ile neticelenmiştir.

Bu plânın tahakkuku, memleket idaresini meşgul eden mühim bir meseleyi ortadan kaldıracaktır.

Metni dün akşam neşredilen bu proje, 267,000 evin yıkılarak yerine 275.000 ev inşa edileceğini bildirmektedir.

Bu inşaat ve yıkılma işlerinden dolayi 1.240.000 kişi nakledilmiş olacaktır.

Yapılacak masraf, aşağı yukarı 10 milyar franktır. Maliye nezareti, bunun dört te üçünü temin edecek, üst tarafını belediye temin edecektir.

Bu işlerde 110.000 işçi çalışacaktır.

M. Princ'in ölümü

PARIS, 14 .A.A. — Dün öğleden sonra, yedi mütahassısın huzuru ile M. Prince'in ölümünün tesbiti için yapılan otopsi ve mütemmim tetkikat, ölümün trenle ezilme neticesinde olduğun teyit etmeğe müsaittir. Yaralar ve ezilme, M. Prince henüz yaşarken olmuştur.

Ciğerlerin ve böbreklerin muayenesi, ve M. Prince'e daha evvel, derin bir surette hissî iptâl eden çok tahriş eden ve uçucu bir madde de koklatıldığını isbat etmiştir.

ELİM BİR ZİYA

Kurukahveci Hulûsi Bey vefat etti

Altı aydanberi Isviçrede Park-Sanatoriumda tahtı tedavide bulunan Kurukahveci Mehmet efendi mahtumlarından Hulusî Bey lüzum görülen bir ameliyat neticesinde vefat etmiştir.

Cenazesi Erenköyündeki köşklerinden 16 Mart Cuma günü saat 10 da ihtifalâtı lâyıka ile kaldırılarak Caddebostanı iskelesinden hareketle Eminönünde Balıkhane ittisalinde Rali iskelesine yanaşılacaktır. Oradan Eyübe götürülerek aile kabristanına defnedilecektir. (14467)

HARİCÎ HABERLER

Staviski tahkikatı

Fransız meclislerinin feshi için bir temayül var

La Volonté gazetesi yazı müdürünün komisyonda söyledikleri

PARIS, 14. A.A. — Staviski tahkikat komisyonunda avukat Gibout Ribaud, "La Volonte" gazetesine umumî tahrir müdürü olarak sokulduğunu, M. Dubary'nin 7-22-933 de kendisini M. Bonnet kalemi mahsusuna memur ettirdiğini söylemişti.

Staviski kendisine, M . Bonnet ile Stresa'da bir yemek esnasında tanıştığını söylemişti. Staviski oraya nafia programı hakkında görüşmeğe gitmişti. Ve M. Bonnet'in şayanı hayret bir şahsiyet olduğunu söylemişti. M. Guibaud-Ribaud, Staviskinin kendisine M. Durand, M. Guguille, M, Baretyon ve M. Flandin'den hiç bahsetmediğini fakat M. Pierre Cot ile tayyare siparişi için, hava nazırı, kalemi mahsus müdürü M. Chassagne vasıtasile münasebette olduğunu söylemiştir.

PARİS, 14. A.A.— Guiboud-Ribaud, dün demiştir ki :

— " Kimse Alexandre ile Staviskinin ayni şahıs olmadığını bilmemezlik edemez.

Guiboud-Ribaud komisyona Macar bonoları meselesinde, Staviski'nin hariciye ve maliye nazırlarının kendisine yardım ettiğini söylediğini bildirmiş, fakat tahkikat neticesinde Staviskinin maliye nezaretinden iyi karşılamadığı hissine vardığını ilâve etmiştir.

Giuboud-Ribaud, Staviskinin birçok belediye müsteşarları ve M. Tardieu hükûmeti esnasında dahiliye nezareti ile gazeteci Camille Aymod vasıtası ile değil, doktör Vachet vasıtasile münasebette olduğunu da söylemiştir.

M. Guiboud-Ribaud, M. Bonnet ile münasebata Jerome Leog isminde birisile girdiğini fakat Stresa buluşmasının M. Bonnet için bir tesadüf Staviski için ise bu tesadüfün hazırlanmış olduğunu söylemiştir.

Saviskinin çektiği paralar

PARİ, 14. A.A. — Tahkikat komisyonu, Staviskinin muhtelif bankalara çektiği 1800 çeklik bir liste neşretmektedir. Bu çeklerden kimlerin istifade ettikleri malûmdur. Ve isimleri evvelce bildirilmişti. Bunların arasında banker Depardon. Mebus Bonnaure, La Volonte gazetesi vardır.

Reisicümhura bir teklif yapılması talep edilmektedir

PARIS, 14. A.A. — Mebus Scapini bir takrir vermiştir. Bu takrirde son hadiselerin efkârı umumiye ile bugünkü parlâmentodaki mümessilleri arasında bir ayrılık görüldüğünü söylenmekte, Doumergue hükûmeti intihap kanununun müzakerat ruznamesine müstacelen koymağa davet edilerek Reisicümhura meclislerin feshi için teklif yapılması hususunda israr edilmektedir.

Almanya Cevabını verdi

Bu cevabın musait olduğu beyan ediliyor

BERLIN, 14. A.A. — Hariciye nazırı silâhsızlanma hakkındaki 14-2 tarihli Fransız muhtırasına Almanyanın cevabını Fransız sefirine teedi ederken cevabın münderecatı hakkında da sefire şifahen izahat vermiştir.

PARIS, 14.A.A. — Dünkü kabine içtimaında, M. Barthou silâhları bırakma hakkında İngiliz muhtarasına Fransanın yakında göndereceği cevabın ana hatlarını anlatmıştır.

Hariciye nazırı bundan evvelki kabine içtimaında başladığı siyasî vaziyetin izahına devam etmiştir.

Cevabını metni

LONDRA, 14. A.A. — Dün Von Neurath tarafından Fransanın Berlin sefaretine tevdi edilen silâhları bırakma hakkındaki Fransız muhtırasına Almanyanın cevabında mevcut olduğu idda edilen tavur hakkında Londranın iyi haber alan Alman mahafili cevap metninin tamamen uzlaştırıcı olduğunu kaydetmekte ve cevabın başlıca gayelerinden birinin bazı anlaşamamazlıkları ortadan kaldırmak olduğunu söylemektedir.

Reuter Ajansı cevap metninin iki güne kadar Paris ve Berlinde ayni zaman da neşredileceğini zannetmektedir.

Sarre meselesi

BERLİN, 14. A.A. — Alman istihbarat bürosundan: " Angriff gazetesi Oeuvre gazetesinin Fransanın Sarre havzasını silâhları bırakma meselesinde bir rehine gibi kullanmak istediğine dair yazısı hakkında şu mutaleayı yazıyor :

" Sarre ile silâhları bırakma meselelerini birleştirmek o kadar manasız birşeydir ki, bu hususta makul şekilde bir münakaşaya girişmek lüzumsuzdur.

Boersen Zeitung, Sarre erazisinin ne bir Fransız erazisi ne de Fransız hariciye nezaretinin siyasî işler görebileceği bir rehine olmadığını kaydetmektedir.

Ayni meseleden bahseden Sarre matbuatı, silâhları bırakma hakkında vaziyetinin çok iyi olmadığını yazmaktadır. Çünkü Fransa, şimdi ne Versailles muahedesi ne de Sarre nizamnamesi mucibince üzerinde hiç bir hakkı olmıyan bir rehineyi almakla tehdit etmektedir. Çünkü Fransa, bu iki vesikada bilhassa kaydedilen rayi umumiyeye müracaatı menetmek için hukukî bir vasıtaya hiçbir zaman malik olamıyacaktır.

Çin ordusu

Alman askerî heyeti Çinde neler yapacak

LONDRA, 14. A.A. — Havas ajansı muhabirinden : Alman ordusu sabık kumandanının riyaseti altında Nankin'e giden askerî heyetin seyahatine Daily Express gazetesi şu manayi veriyor :

" Jeneral Von Seckt' Çin'e, Çin ordularını almanlıştırmağa gidiyor. Heyetin maksadı, Çin ordusunun ıslahıdır. Fakat bu masum seyahatin arkasında, Şang Kay Çek'in şüphe etmediği ince bir Alman plânı vardır. O da Çin ordusuna vaziyeddederek bir harp vukuunda, onu Japon ordusuna mütemmim bir kuvvet olarak talim ve terbiye etmektir.

Von Seckt'ın arkasında, Çin kıtaatını giydirmek ve onlara en asrî silahlar satmak için mukaveleler imzalatmak üzere çalışan sayısız Alman tüccarlarının kaynaştıkları görülmektedir.

Almanya, Japonya ile el ele vermek, Sovvet Rusyasını çelik bir çenber ve düşmanlar arasına almaktadır.

Kazaya uğrıyan Japon torpitosu

Kurtarılanlar facianın anî olduğunu söylüyorlar

LONDRA, 14 .A.A. — Bir talim seferi esnasında birdenbire kaybolup kendisini aramağa gönderilen bir gemi tarafından omurgası havada bulunarak en yakın limana çekilip getirilen Tomotsuru isimli Japonların asrî torpidosunun uğradığı bu facia hakkında birçok İngiliz gazeteleri mütalea yazmaktadır.

Kurtarılmış olan 3 gemici facianın anî olarak, böyle birşey olacağını haber veren hiçbir delil olmadan vukubulduğunu söylemişlerdir.

Manchester Guardian, faciayı, torpidonun büyük toplarının fazla ağırlığına atfetmektedir.

Bu gazete, şunları yazmaktadır:

Bu torpidonun uğradığı facia, fevkalâdedir. Ve herhalde bu tip diğer gemilerde değişiklikler yapılmasına sebep olacaktır.

527 tonluk Tomotsuru torpidosunun 5 pusluk 3 topu vardır ki, bu pek fazla görülmektedir.

Hayatta olanlar var

TOKYO, 13. A.A. — Japon filosunun en modern hafif gemilerinden biri olan Pomotsurunin hayatta kalan üç tayıfası arkadaşlarında sekiz kişinin makine dairesinde henüz hayatta oldularını bildirmişlerdir. Tahlis işile meşgul olanlar buları kurtarmak ümidile teknesinde delikler açarak hava ve ziya vermeğe çalışmaktadırlar.

Felâkette Japon deniz mütehassıslarını pek ziyade şaşırtmıştır. Çünkü, Japonya ikinci deniz programı mucibince Pomotsuru gibi on altı gemi daha inşaını düşünüyordu.

Siyam kralı

ROMA, 14. A.A. — Siyam Kral ve Kraliçesi dün Roma Valisi tarafından şereflerine verilen büyük resmî kabülde hazır bulunmuşlardır.

"Ford" amelenin ücretlerini arttırdı

DETROIT, 14. A.A. — Ford kumpanyası bütün işçilere asgarî bir dolar gündelik tekrar ilâve edildiğini bildirmiştir. Bu tedbir kumpanyanın kullanmış olduğu yüz bin kişiden 47 bin kişiyi alâkadar edecektir.

Japon rekabeti

Irakta Japon malları aleyhinde tezahürat

MARSİLYA, 14 .A.A. — Beyrut'da çıkan "Suriye" gazetesi, Bağdat'dan aldığı bir habere göre, Irakkıların işlenmiş Japon mamulâtı ithalâtından şikâyet etmeğe başladıklarını yazmaktadır.

Bu sebepten Sattelarap ve Nahr Vayla ehalisi Japon eşyası satan ticarethanelerin etrafını sarmışlar, mühim zararlar yaparak bunlara karşı tezahuratta bulunmuşlardır.

Bu hareket neticesinde, hükûmet gümrük resmini arttırmaya karar vermiştir.

Ayni haber, Lancashire mamulâtının ithalâtının geçen sene yüzde altmış iki nisbetinde düştüğünü, buna mukabil Japon ithalâtının yüzde 23 arttığını da ilâve etmek lüzumunu kaydediyor.

LONDRA, 14. A.A. — Japon mensucat sanayi mümessilleri, İngiliz muhtırasına Tokio'dan gelen cevabı vermişlerdir. İngiliz muhtırası, dünya piyasasını muhtelif satış rejimlerine tabi olmak üzere 5 mıntakaya taksimini teklif ediyordu.

SON DAKİKA

Himayeietfal kadın yardım cemiyetinin kongresinde azalar seçildi

ANKARA, 14 (Telefonla) — Himayeietfal kadın yardım cemiyetinin kongresi bugün toplanmıştır. Birinci reisliğe Cebelibereket mebusu Naci Paşa ve ikinci reisliğe Gireson mebusu Münir Bey seçilmiştir. Naci Paşa kongreye riyaset etmiş ve cemiyet reisi Makbule Naci Hanım cemiyetin faaliyeti hakkında izahat vermiştir.

Bundan sonra azadan Ferihan Hanım Ankara tiftiğinin kıymetinden bahsetmiştir. Merkezi umumî azalıklarına muallim Afet, Fitnet Fevzi, Reşide Celâl, Nevber Kâzım Makbule Naci, Lâhika Rümeni, Nedime Nuri, Nihal Münir, Zehra İhsan, Ferihan Naci, Nimet Cemil, Melâhat Hayrullah, Mürüvvet Avni, Berhasne Malik, SaadetRüştü. Seza Basri, Muazzez Bürhan, Hâdiye Tevfik, Belkis Rauf, Güzide Rifat Hanımefendiler ile Dr. Fuat ve Fuat Ziya Beyler seçilmişlerdir.

İnhisar memurları için

ANKARA, 14 (Telefonla) — İnhisarlar umum müdürlüğü inhisar memurlarının terfi, tecziye mezuniyet ve kıdem zamları hakkında bir talimatname hazırlamış Gümrük ve İnhisar vekâletine göndermiştir. Ve kâletname talimatnameyi tetkik etmektedir.

Matbuat Umum Müdürlüğü

ANKARA, 14 (Telefonla) — Matbuat umum müdürlüğü teşkilâtına dair hazırlanan lâyiha bugünlerde Meclise verilecektir. Bu teşkilâta göre dahili ve harici matbuatı tetkik etmek üzere umum müdürlükte muhtelif servisler teşkil olunacaktır.

Maliye memurlarının sandığı

ANKARA, 14 (Telefonla) — Maliye vekâleti memurları ve müstahdemleri için bir para biriktirme ve yardım sandığı yapılmasına teşebbüs etmiştir. Bunun için bir nizamname projesi hazırlanmıştır.

Balkan misakı tasvip edildi

ATINA, 14. A.A. — Hariciye encümeni 9 şubatta Atinada imzalanan Balkan misakını ittifakla tasvip etmiştir.

Harice gidecek mütekaitlere dair nizamname

Mezuniyet almadan harice gidecekler maaşları kesilecektir

ANKARA, 14 (Telefonla) — Maliye vekâleti, mütekait, yetim ve dullardan harice gidecekler hakkında bir nizamname hazırlamış, ve nizamname devlet şûrasında tetkik ve müzakere edilmiştir. Bugünlerde alâkadarlara tebliğ edilerek meriyete girecek olan bu nizamnameye göre devlet bütçesinden, mülhak ve hususî bütçelerden maaş alan mütekaitler, dullar ve yetimler muvakkaten memleket haricine çıkmak istedikleri zaman, bulundukları mahallin en büyük mülkiye memuruna istida ile müracaat ederek mezuniyet almağa mecbur olacaklardır. Mezuniyet almadan gidenlerle daimî surette hariçte oturanların tekaüt, dul ve yetim maaşları gesilecektir. Bunlara Türkiyeye avdetleri tarihinden itibaren yeniden maaş bağlanacaktır.

Muvakkaten memleket haricinde bulundukları müddetçe maaş alabilecekler, nizamnamede şöyle tasrih edilmiştir.

1 — Kendisinin veya iaşesi kendisine ait bulunan ana baba kardeş, evlât karı veya kocanın hariçte bulunması.

2 — Tedavi ve tebdili hava için doktorun gösterecegi lüzum üzerine ecnebi memleketlere gitmek mecburiyetin de bulunanlar.

3 — Ticaret maksadile ve sergi için Türk malı ithal eden memleektlere acentelik yapmak için gidecekler.

4 — Tahsil için gidenler,

5 — Çocukları veya babaları ecnebi memlekette memur bulunanlar.

6 — Davalarını takip için gidenler.

7 — İhtisasına binaen veya resmî bir vazifenin ifası için gidenler.

Bunların haricinde kalanlar makbul bir mazeret dolayısile ancak altı ayı hariçte kalabileceklerdir.

Ecnebi memleketlere gidecek olanlar yoklama muamelesini muayyen zamanlarda mahallî konsolosluklar vasıtasile yaptıracaklardır.

Rusyanın kuvveti

LONDRA, 14. A.A. — Lord Marely demiştir ki:

" — Eğer Japonya ile Sovyet Rusya arasında bir harp patlarsa, oyuncu olsaydı a yediye karşı bir olarak Sovyetlerin zaferi lehine bahsa girişirdim.

Japonyanın şüphe götürmez askeri kabiliyetini tanımakla beraber bu işçi Lord, Sovyetlerin zaferini ezici derecede yüksek olan havacılığının temin edeceğini söylemektedir.

M.Barthou Brüksele gidiyor

PARIS, 14. A.A. — M. Barthou ayın yirmi üçünde M. Hymans ile görüşmek üzere Brüksel'e gidecektir.

Ondan sonra da, Nisan sonlarına doğru Varşovaya ve Prag'a gidecektir.

Ingiliz bütçesindeki fazlalık

LONDRA, 14 . A.A. — Bütçe fazlası geçen hafta sonunda 15.202.741 İngiliz lirasına yükseliyordu. Mali sene bu ayın 31 inde bitecektir.

İTTİHAT ve TERAKKİ

Zatı Şahane, asma merdivenle yatak odasına çıkıyor!

Merkezi umumiye rapor

Bahaeddin Şakir Bey merhumun bıraktığı vesikalara müsteniden yazılan bu tefrika bir çok gizli kalmış hakikatlerle doludur. Bu vesikalar bütün bir tarihin en karanlık köşelerini aydınlatacaktır.

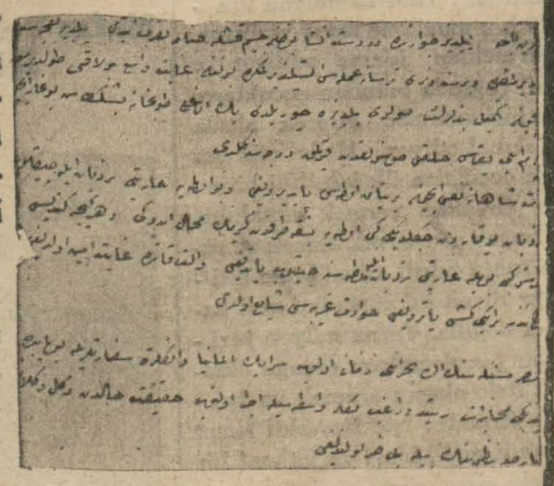

Bugün neşrettiğimiz vesika Paristeki umumi merkeze gönderilen gizli bir raporun metninden alınmış bir parçadır.

Milliyet: *Pek yakında heyecan, alâka ve merakla beklenen bu tefrikaya başlıyacaktı.*

FELEK

Hipodrom!

Sultanahmette bir umumî ap - testhane yapılmak için toprak kazılırken bir takım büyük taş merdivenler çıkmış ve bunlar çıkınca Hipodrom'un meydana çıktığı ri - vayeti de beraber çıkmış.. Bu işe kendini vermiş amatör eski müte - hassıslardan bir arkadaş nefes nefese geldi ve bize anlattı..

— Aylarca yapılan hafriyatta meydana çıkmayan Hipodrom ni - hayet bulundu. Sultanahmette ka nalizasyon yapılırken meydana çıktı..

— Nereden belli Hipodrom ol - duğu?..

— Besbelli kardeşim.. Artık hiç te mi Hipodrom görmedik?. Hattâ imperatorun yeri bile görünüyor...

— Nasıl görünüyor?..

— Basbayağı. Horasanlardan anlaşılıyor..

— Başka bir alâmet?.

— Bir durbin bulunmuş. Caysi markalı...

— Ya?..

— Evet!

— Peki bu (Hipodrom) deni - len şey ne imiş!..

— Hiç. Bunun aslı (Bodrum) kelimesinden geliyormuş. Galiba (hep bodrum) yahut (ip bodrum) dan galat olacak..

O sırada onu telefona çağırdılar ve biz de bu mühim malûmatı daha ziyade arttıramadık.

Erkeğini saklamış!

Amerika gazeteleri bir garip haber vermişler.. Amerikanın Baltimur şehrinde Malvina isminde bir kadın ölmüş. Fakat cesedinden bu kadının erkek olduğu anlaşıl - mış. Hâtıratında da kadın yani erkek kendisinin cinsiyetini elli se ne sakladığını yazmıştır. Arkadaşlardan birisi var. Karısı deh - şetli bir şey! Herife göz açtırmıyor. Bu havadisi okuduğu zaman bu dehşetli zevce bizim arkadaşa sormuş:

— Yahu! Bey, bir erkek elli sene kadın gibi yaşamış..

— . . . .

— . . . Elli sene kadın gibi ya - şamış diyorum.

— Olur a!

— Ne demek, olura?..

— Olmuş ya işte.

— İyi amma neden acaba böyle yapmış. Demek kadınlık erkeklikten daha şerefli?

— . . .

— Cevap versene!

— Ne diyeyim hanım?..

— Ne diyeceksin? Bu herifin neden erkekliğini sakladığını söyle!.

— Belki senin gibi bir karıya düşerim diye erkekliğini meydana vurmamıştır...

Bu sözden sonra orada bir hayli şangırtı, takırtı ve bağırtı olmuş - tur.

FELEK

Bir kariin şayanı dikkat teklifi

Edremitli bir kariimizden İnkılâp penstitüsünün dersleri hakkında şu şayanı dikkat mektubu al - dım:

Muhterem Felek Bey,

Sizden bu mektubumla büyük bir işe önayak olmanız için ricada bulunacağım. Malûmunuz olduğu veçhile İnkılâp Enstitüsü derslere başlamış - tır. Bu derslerden ancak İstanbulda bulunan yüksek tahsil gençliği istifa - de etmektedir. Halbuki bu devreyi tahsili daha evvel ikmal ederek va - tanın dört bucağına yayılanların isti - fadesini temin için enstitü'de okutu - lan derslere ait notların kitap halin - de neşri mümkün değil midir) Bu va - dide yapacağınız neşriyat ile bu işin hakikate isaline çalışmalısınız? Not - ların tamamen kitap halinde neşri mümkün olmasa bile bunların hergün Ajans vasıtasiyle gazetelere tebliği ve gazetelerin de bunların aynen neşri mümkün değil midir

Bu hususta göstereceğiniz alâka - nın kadınları himayeden daha fazla mahalline masruf olacağına kanaatim hattâ imanım vardır.

Hürmet ve saygılar, efendim.

A. H.

Fethi B. Ankaraya gitti

Londra Büyük elçiliğine tayin e - dilmiş olan esbak Paris Büyük elçisi Fethi Bey hükûmetle temas etmek ve itimatnamesini almak üzere dün akşam Ankaraya gitmiştir.

Yeni seyyahlar bekleniyor

Alman bandıralı General von Steuben vapurile martın 19 uncu günü şehrimize 300 kadar seyyah gelecektir.

Bundan sonra 21 martta Aquitania vapurile şehrimize bir kaç yüz kişilik bir seyyah kafilesi gelecektir. Bu va - pur limanımıza ilk defa olarak geldi - ğinden vapurda hükûmet erkânile mat - buata bir çay ziyafeti verilecek ve va - pur gezdirilecektir.

Hademei hayratın şubat aylıkları

İstanbul evkaf müdüriyeti hademei hayratın şubat aylıklarını vermeğe baş - lamıştır. Memurların mart maaşları bir kaç gün sonra verilecektir.

ŞEHİR HABERLERİ

EKONOMİ

Sanayi imalâtı Neden yükseliyor?

Bir kısım sanayicilerin fiatları artırdığı söyleniyor

Bu ay başından beri dahili sanayi imalâtında umumiyetle bir fiyat yükselkliği görülmektedir.

Hattâ bir kısım sanayicilerin gümrük tarifesinin yeni şeklinden doğan bir zaruretten istifade ederek fiyatları yükselttiği söylenmektedir.

1 haziran 929 tarihli ve 1499 numaralı kanunu değiştiren 2255 numaralı ve 27 mayıs 933 tarihli kanun neşrinden 9 ay sonra tatbik edilecekti. Yalnız bu kanun çıktığı zaman Türkiye ile ticaret muahedesi veya modüs vivendi aktetmiş olan devletler muvaredatından muahedelerde derpiş edilmiş olanların resim hatleri kanunun tatbika girdiği 31 - 5 - 933 tarihinden itibaren 9 ay sonra, derpiş edilmemiş olanlar hakkındaki resim hadleri de 3 ay sonra tatbik edilecektir.

Ne ticaret muahedesi ve ne de modüs vivendi olmıyan devletler müvaridatına de yeni tadil edilen 2255 numaralı kanun mucibince 31-5-933 te tatbik edilmiştir.

Elyevm aramızda muhtelif şekillerde anlaşma olan Almanya, Bulgaristan, Fransa, Macaristan, Yunanistan, İsveç, Japonya müvaridatı yeni şekilden müteessir değildir.

Bunların eşyaları eski tarife mucibince gümrüklenmektedir. Diğer devletler eşyasına ise yeni tarife tatbik edildiğinden oralardan gelen mevaddı iptidaiye de dolayısile erbabı sanayie pahalıya mal olmaktadır. Maamafih bunun bazı fabrikalar tarafından teşmil edildiği görüldüğünden tetkikat yapılmaktadır.

Yunanistan nihayet tütünü inhisara alıyor

Gelen malûmata nazaran Yunanistan nihayet tütünü inhisar altına almak yoluna girmiştir. Bizzat M. Çaldarisin riyaseti altındaki komisyon, hazırlanan inhisar lâyihasının son maddelerini tetkik etmektedir.

Lâyihanın Yunan milli meclisinin bu devresinde çıkarılması ve yeni mahsul senesinden evvel tatbik edilmesi mukarrerdir.

Yunanistanda ihracat kooperatifleri

Yunan hükûmeti zirai mahsul kooperatiflerinin faaliyet sahasını geniş - letmeğe karar vermiştir.

Verilen bir karara göre icraattan bir kısmı bu kooperatifler tarafından yapılacak ve yavaş ,yavaş bu umumileştirilecektir.

Kurdoğlu Faik Bey geldi

Türkiye dış ticaret işleri millî ofisleri reisi Kurt oğlu Faik Bey dünkü trenle şehrimize gelmiştir.

Faik Bey dün kendisini ofiste ziyaret eden muharririmizin sualine şahsî işleri için İstanbula geldiğini ve bilvesile ofis müdürünü ziyaret ettiğini söylemiştir.

Ofisler teşkilâtı tamamlanmadan kat'i ve teferrüatlı malûmat almak kabil olmıyacağı anlaşılmaktadır.

Sovyetlerin Suriyede ticareti

Suriye ve Sovyet Rusya arasındaki iktısadî münasebet son zamanlarda çok inkişaf etmiştir.

Son Suriye istatistiklerinden anlaşıldığına göre Sovyet münasebatı tica - riyesi Suriye için birinci derecede mevki almaktadır.

Tütün kongresinde görüşülecek meseleler

Ankarada toplanacak tütün kongresine iştirak edecek murahhaslar için o - danın gösterdiği namzetler dün vilâyete bildirilmiştir.

Diğer taraftan ticaret odasının tütün ihtisas komisyonu bir içtimaa davet edilmiştir.

Ankara tütün kongresinde şu meseleler görüşülecektir:

1 — Muhtelif mıntakalarımızda tütün alımlarında cari olan örf ve taamül,

2 — İskarta ve iskonto muameleleri ve istihaleleri,

3 — Muhtelif mıntakalarda ekincinin tütünü ne suretle işlemesinin alıcı bakımından doğru olacağı,

4 — Her iki tarafın karşılıklı dilekleri.

Bir meslektaşımıza nişan

Stamboul gazetesi müdürü ve baş - muharriri Mösyö Pierre Le Goff'a Yugoslavya kralı hazretleri tarafından, Yugoslavyaya ifa ettiği hizmetlerden dolayı Saint - Sava nişanının Commandeur rütbesi verilmiştir. Meslektaşımızı tebrik ederiz.

Küçük haberler

İsviçre sefiri Mısıra gitti

* İsviçrenin Ankara sefiri Mösyö Henri Martin seyahat için Mısıra gitmiştir.

* İnhisarlar muhasebe müdürü öldü — İnhisarlar umum müdürlüğü muhasebe müdürü İstepan Berberyan Efendi vefat etmiştir. İstepan efendi memleketimizde tanınmış bir riyaziyeci idi. Ailesine beyanı taziyet ederiz.

Şehir Meclisinin dünkü toplantısında Galip Bahtiyar Bey

Şehir bütçesi tamam

Muallim kıdem zammı ve mesken bedeli verilemiyor mu?

Bütçe dünkü toplantıda çıktı

İstanbul umumî meclisi, dün öğle - den sonra Sadettin Ferit Beyin riyasetinde toplanarak mü zakerata devam et - ti. Ali Rıza Bey, söz alarak Muallimler Birliğinden bir mek tup aldığını, bunda yeni bütçede de mu allimlerin mesken be dellerile kıdem zam ları karşılığı olarak tahsisat konulmadı - ğı haber alındığın - dan bahisle bütçe - nin darlığı takdir e- dilmekle beraber mu allimlerin vaziyeti ve ihtiyaçları da na zarı dikkate alınarak mümkün olanın esirgenmemesi temenni edildiğini söy ledi. Birlik tarafından bu hususta geçen celsede azaya matbu birer temen ni varakası dağıtılmıştı.

ALİ RIZA BEY

Avni Bey, bütçenin buna müsait olmadığını, bu sene açılacak mektepler için alınmış muallime ihtiyaç varken bütçenin darlığı dolayısile bunun bile ona indirilmesi zarureti hâsıl olduğunu, bu sene bu temenniyatın na - zarı dikkate alınamıyacağını söyledi. İçtimada hazır bulunan vali ve bele - diye reisi Muhittin Bey şu beyanatta bulundu:

"— Muallim hakkı mevzuu bahsolurken daima hak tarafını istilzam ederiz. Yalnız her talebin isaf edile - bilmesi için bir imkân hududu var - dır. Tahsil çağındaki çocuklarımızın mikdarı artmaktadır. Bunun neticesi olarak muallim adedi de çoğaltılıyor. Bu zarureti bile hakkiyle tatmin edecek vaziyette maalesef değiliz."

Lâtife Bekir Hanım, adaları güzel - letişirme cemiyeti emrine 25 bin lira verildiği işitildiğini, bu paradan on bin lirasının muallimlere ayrılabileceğini söyledi. Muhittin Bey, böyle bir para ayrılmış olmadığı mukabelesin - de bulundu.

Necip Bey söz alarak dedi ki:

"Görülüyor ki Meclisle makam ay - ni düşüncede birleşiyor. Muallimle - rin de vaziyetlerini takdir ederiz. Ma arif faslında vukua gelecek tasarruflar karşılık göstermek suretile hâsıl olacak paranın, acaba kıdem zamla - rına tahsisi mümkün değil midir?,,

Muhittin Bey, muhasebei umumiye kanununun buna müsaade edip etmediğine temas etmiş ve işin bir kere de encümende tetkik edilmesini temenni eylemiştir. Bunun üzerine birinci cel - se tatil edilmiş ve bütçe encümeni der hal toplanarak meseleyi tetkik etmiştir.

İkinci celse..

Sadettin Ferit Beyin riyasetinde on beş dakika sonra açılan ikinci celse de, encümenin tetkikatı neticesi bildirilmiş ve maarif faslında vukua gelecek tasarrufların muallimlere kıdem zammı karşılığı olarak sarf ve tahsisi kabul edilmiştir. Bu suretle on bin liradan fazla tasarruf elde edilebileceği ve bunun muallimlerin kıdem zammına tahsis olunacağı ümit ediliyor. Muallimlerin mesken bedelleri karşı - lığı olarak ise bütçeye tahsisat konamamıştır. Bundan sonra 934 yılı bütçesinin müzakeresine dvam edildi. Ma arif bütçesinden baş lanarak bütçenin vi lâyet kısmı müzake resi yapıldı, mütea kiben belediye ve fevkalâde bütçelerde müzakere ve bazı maddelerin mü - zakeresi tehir edil mek suretile heyeti umumiyeleri dünkü nüshamızda yazdı - ğımız yekûnlarda kabul olundu. Abdülkadir Ziya Bey Şehir Tiyatrosu, Konservatuvar, Ka - raağaç müesseseleri ve Darülâceze mülhak bütçelerinin müzakereleri kaldığını söyledi. Bunların da müzake resi için içtima bugün saat 13 buçuğa bırakıldı. Meclis, cumartesi günü bu içtima devresini bitirecektir.

Lâtife Bekir H.

Biz böyle düşünüyoruz, Siz acaba ne dersiniz?

Gazeteler İstanbul üniversite - sindeki imtihanlar hakkında esaslı kararlar ittihaz eedilmekte olduğunu yazıyorlar. Bu kararlara göre Hukuk fakültesinde imtihanlar yalnız haziran deevresinde yapı - lacak ve bütün derslerden geçip te mazeretine binaen yalnız bir dersten geçemiyen talebe eylûl devresinde diğer bütün derslerden imtihan vermeğe mecbur edilecek - tir. Haziranda talebenin imtihana girmesi mecburidir. Eylûlde ancak hastalığı dolayısile hiç bir imtihan geçemiyen talebelerin imtihanı ya - pılacaktır.

Filhakika derslerin bir bloc ha - linde telâkki edilmesi çok mantıkî bir harekettir. Çünkü programlardaki bütün kurların biribirile alâkası vardır. Bugün hukuku idare ile hukuku medeniye ve yahut hukuku düvel arasında bir münasebet olmadığını kim iddia edebi - lir.

Hukuk bir küldür. Diğer bütün dersler onun şubeleri, daha doğrusu uzuvlarıdır. Bina - enaleyh bir yerde bir sakatlık gösteren talebenin diğer derslerden geçse bile, onları pek iyi anladığı neticesine varamayız. O talebe, çalışkan bir talebe idise, döndüğü der si de bilmesi lâzımdı, o talebe zeki bir talebe ise, bu döndüğü dersi de anlaması lâzımdı. Diğer dersler - den geçmesine belki çalışkanlığı zekâsı yardım etmiştir. Fakat çok kuvvetli bir ihtimalle şansının bunda bir tesiri olmadığını nasıl söyleyebiliriz?... İlim bir hakikattir. Bir piyango değildir. Şansın ilim üzerindeki tesirini asgarî hadde indirmek lâzımdır. Binaenaleyh bir takım talebenin aleyhinde de olsa bu bloc imtihan sistemi mem - leketteki ilim seviyesi için mühim bir hizmettir. Bunu ilme merbut Türk gençliğinin, gene kendi menfaati noktai nazarından hararetle karşılayacağına şüphe yoktur. Bu suretle ilim Spéculataion'u orta - dan kalkmış olur. Avrupa üniversitelerinden bir kısmında da bu usul vardır. Meselâ Brüksel üni - versitesi ayni vaziyettedir. Bunun için kuvvetli gençler yetiştirmek - tedir. Avrupada yalnız orada , bir dersten dönünce diğer derslerden de imtihana girmek mecburiyeti vardır. Çünkü bir fakültenin dersleri arasında dehşetli bir müna - sebet görülmektedir. İstatistik â - leminde çok büyük bir mevkii olan "Mütabakat nazariyesi,, sayesinde bugün isbat edilmiştir ki bir ticaret maktebinde imtihana giren talebelerin "İktısat,, dersi ile (Riyaziye) dersinden aldığı notlar arasında çok sıkı bir münasebet vardır. Ondan kuvvetli not alan - lar, diğerinden de kuvvetli not almışlardır. Çünkü zekâ ve çalışma ikisinde de ayni tesiri yapar ve ayni neticelerin istihsaline yardım eder.

Binaenaleyh bu usulün bizim üniversitede de tatbikini çok yerinde buluyoruz. Yalnız anlayama - dığımız nokta eylûl devresi imtihanlarının kaldırılması keyfiyetidir. Neden buna lüzum görüldü? Bir talebe belki haziranda lâzımgeldiği kadar kendisini hazırlayamamıştır. Bu sebepten dolayı ne - den kendisine tekrar bir sene okumak mecburiyeti tahmil e - dilsin? Bir talebenin bir sene hayatını kazanamaması ve tamamen müstehlik mevkiine düşmesi o talebe için ve memleket için ne büyük zarardır. Eylûl devresi imtihanları ipka edilmelidir.

Biz böyle düşünüyoruz, Siz acaba ne dersiniz?

HAFRİYAT

Yeni duvarlar Daha çıkarılıyor

M. Memboury hafriyat yerinde bugün tetkikat yapacaktır

Sultanahmette inşası kararlaştırılan yeraltı aptisaneleri için hafriyat yapılırken Hipodroma ait olduğu söylenen duvarlara tesadüf edlidiğini yazmıştık.

Aptisaneyi asıl kanalizasyona bağlıyacak olan tâli kanalizasyon için yapılmakta olan hafriyat sahasında da bu durvarlarla alâkadar inşaat bakiyesine tesadüf olunmaktadır.

Sultanahmet parkının köşesinde zuhur eden duvar aksamının Hipodro - mun kralın oturmasına mahsus kısım olduğu kuvvetle iddia edilmekle beraber, Yerebatan sarayı civarından çıkan inşaat bakiyesinin Hipodromla alâkadar olup olmadığı henüz tahmin edilememektedir. Esasen bu kısımda zuhur eden ve kanalizasyon amelesi tarafından kanal için lüzumlu olan kısmı yıkılmakta bulunan duvarın Osmanlı devrine ait olduğu anlaşılmıştır.

Bu kısım Osmanlılar tarafından yapılan inşaatta temel olarak kullanılmış olması muhtemel duvarlardır ve horasanla , kireçle inşa edilmiştir. Bu kısmın altında da gene horasan ve tuğla ile inşa edilmiş duvarlara tesadüf olunmuştur ki bunların Bizans devrine ait yeti tahakkuk etmiştir, fakat Hipodroma aidiyeti tesbit edilememiştir.

Müzeler müdürü Aziz Bey Hipodromun buralara kadar devam ettiği tahmin edilemiyeceğini söylemektedir. Maamafih park köşesinde çıkarılan duvarların aksamından olduğu muhakkak addedilmektedir. Burada hafriyat icrası ka nalizasyon şirketi tarafından müşkül görülmüş ve yapılan sondajlar olduğu gibi bırakılarak kanalizasyon için başka istikamet tayin edilmiştir.

Türkiyede bulunan tanınmış arkeologlardan M. Memboury bugün bu sahada tetkikat yapacaktır. M. Memboury bulunan aksamın Hipodroma ait olması ihtimalini müsteb'at görmektedir.

BELEDİYEDE

Mahalle işlerinde Alınacak harçlar

Şehir meclisinde bugün tarife görüşülecek

Umumî şehir meclisinin bugünkü içtimaında belediye teşkilâtı olan yerlerde muhtar ve ihtiyar heyetlerinin lâğvından sonra belediyeye intikal eden hizmetler mukabilinde alınacak ücret ve harçlara mahsus tarife müzakere edilecektir.

Tarife, mebus intihabı işine ait ilk hizmetleri, belediye intihap encümenlerini seçme işini, ölüm vukuatı için verilecek ilmühaberleri, askere çağrılanlar için yapılacak tebligata ait işleri, askere çağrılanların yoklamalarına, şubeye teslim ve sevkine ait işleri, fakir ve muhtaç asker ailelerine yapılacak yardım hakkındaki tasdikleri, yoklamada kayıt harici çıkan hayvanlara ait zabıt varakalarının tasdiklerini harçtan istisna etmiştir.

Nakli hane ilmühaberleri, misafirlerin ikamet ilmühaberleri, polis ve jandarma tarafından bu vazife ifa edileceğinden harçla alâkası görülmemiştir. Sayım vergisi tahakkukuna esas olacak işleri ihzarile bina ve arazi tahriri işleri de harçla alâkadar addedilmemiştir.

Veraset ve intikal vergisi işlerinde, efradın müracaat ve talebi üzerine verilecek ilmühaberler 25 kuruş harca tabi tutulmaktadır.

Tahsili emval kanununun tatbikatını da vergi ve resmin temini tahsili için ifa edilen vazifelerden görülerek harçtan istisna edilmiştir.

Mütekaidin, eytam ve eramil maaşları için yoklamalarda, 200 kuruşa kadar bir şey alınmıyacaktır. 201 den 499 kuruşa kadar 10, 500 den 2499 kuruşa kadar 20, 2500 den 4999 kuruşa kadar 40, 5000 kuruştan 7499 kuruşa kadar 50, ve 7500 den 9999 kuruşa kadar 75 ve 10000 den yukarısına 100 kuruş alınacaktır.

Tütün alımına ait işler de harçtan istisna edilmiştir.

İkametgâh ilmühaberleri, ahaliden fakir ve muhtaç olanlara verilecek fakir ve ihtiyaç ilmühaberleri de harçtan muaf tutulmuştur.

Tapu işlerinden; İş gayri menkulün satışına taallük ettiği takdirde, satılan gayri menkulün satış bedeline göre 100 kuruştan 2500 kuruşa kadar harç alınacaktır.

Zehirli gazlara karşı

Dahiliye vekâleti, şehirde yapılacak yeni inşaatta binaların altında zehirli gazlardan korunmak için mahzenler yap tırılmasını tavsiye etmiştir.

Bu hususta tetkikatta bulunulmakta ve şehir meclisinde bir karar alınmakla beraber bunun mecburî tutulması için bir kanun istihsali teklif edilmesi düşünülmektedir.

Doktorsuz gemiler

Karadenizden gelip Büyükdere idaresinde sıhhî muamelesini yaptırmış olan tabipsiz yolcu gemilerinin de, Çanakkale yolu ile gelen tabipsiz gemiler gibi; Marmara denizindeki limanlarda pratika muamelesine tabi tutulmıyacak-

Tırpan

Seyyah!

Seyyah nasıl adamdır. Meramı nedir, niçin gezer?

Aramızda seyyahı, hâlâ keşkül - lü, saçı sakalına karışmış kirli bir derviş bozuntusu zannedenler yok değildir.

Eski devirlerde tekke ve zaviyelere fermanferma dolan şeyhler adam olmıyan müritlerine çırağ verir:

— Haydi, yola çık, çile doldur!

Derlermiş ve onlar ellerinde asa, sırtlarında keşkül, çöl demez, umman demez, yaz demez, kış demez diyar diyar gezerlermiş.

Artık tesadüf etmediğimiz bu tiplere eskiden (seyyah) derlerdi.

Şimdi de şehir sokaklarında bazan başı kabak, baldırı çıplak, bir elinde sopa bir elinde koca bir defterle dolaşan ateşten çıkmış bakır gibi yanık ve kavruk yüzlü insanlara tesadüf ediyoruz.

Kartpostal satıp dilenerek yirminci asırda ülkeleri tabanla tepen bu adamlara da bazıları (seyyah) ismini verirler.

Fakat bugünkü mânâda seyyah sefalet ve dilenciliğin ifadesi değildir.

Seyyah, yerinde, yurdunda hayatını kurmuş, işini yoluna koymuş, muhitindeki zevk ve eğlencelere kandıktan sonra dünyanın başka taraflarında gönül eğlendirecek, göz oyalayacak başka eğlenceler fevkalâdelikler görmek için rahat, endişesiz bir yolculuğa çıkan mes'ut zengin ve sıhhatli bir adamdır.

Almanyanın mamur bir şehrinden Londranın müreffeh hayatından, Nevyorkun en yüksek medeniyet âlemlerinden bu maksatla ayrılıp yola çıkan bir seyyahı meşgul etmek,eğlendirmek ve bu vesile ile cebinden markını, dolarını, isterlini çekmek için ne yapmalıdır!

Bunu yaptığımız gün Berlin caddeleri İstanbulda açılmış, Taymis rıhtımları Boğaza uzatılmış ve İtalya yolları İstanbulun etrafını kuşatmış, Nevyorkun konforu içimize girmiş olacaktır.

Burhan CAHİT

ŞİRKETLERDE

İlk sefer

İspanyaya, doğru seferler başladı

Avrupa postalarını yapacak ilk Türk vapuru dün limanımızdan hareket etmiştir. Yelkenci zadelerin Erzurum vapuru bu ilk seferi yapmağa tahsis edilmişti. En lüks ve büyük Türk vapurlarından biri olan Erzurum dün akşam limanımızdan Karadeniz Türk limanlarına hareket etmiştir.

Vapur Varna ve Burgaza uğradıktan sonra 22 martta limanımızdan geçerek doğru Valânsiyaya gidecektir. Vapur Valânsiyadan sonra Barselon, Marsilya ve Ceneveye uğrayarak avdet e - decektir.

Bu postalarda hem yük, hem de yolcu nakledilmektedir. İspanya postaları gidip gelme 20 gün devam edecektir. İkinci postayi Bulgar Seyrisefain idaresinin Mari Lüiz ve ondan sonraki postayi Vatan vapuru yapacaktır.

Bu ilk seferle Türk — Bulgar müttehit vapurları idaresi faaliyete geçmiş olmaktadır. Türkiye, Bulgaristan, İspanya, Fransa, İtalya seferleri muntazam bir şekilde yapılacaktır.

BORSA

(İş Bankasından alınan cetveldir)

14 Mart 1934

Akşam Fiyatları

İstikrazlar		Tahvilât	
İstikrazı dahili	96	T. askeriye	9,75
1933 İstikrazı	98,75	Elektrik	—,—
Şark D. Yolları	2,60	Tramvay	—,—
Unitürk	28,85	Tünel	—,—
„ II	28	Rıhtım	17,75
„ III	28,35	Mümesil	54,60
Gümrükler	8	„ II	48
Bağdat	9,75	„ III	49
Türkiye Cümhûriyet Bankası	63		

ESHAM

İş Bankası Nama	10	Telefon	12
„ „ Hamiline	10	Terkos	21,50
„ „ Müessis	108	Çimento	12,65
Travay	42	İttihat dey.	19
Anadolu Hisse	25.55	Şark dey.	1,65
Şir. Hayriye	15	Balya	1.55
Reji	4,15	Şark m. ecza	3,15

ÇEK FİATLARI

Paris	12,06	Prağ	19,11
Londra	644	Viyana	4,35
Nüyork	79,25	Berlin	1,99,96
Milano	9,2555	Madrit	5,81,75
Atina	83,29	Belgrat	34,95
Cenevre	215.60	Zloti	4,21
Brüksel	3,49,43	Pengo	3,89
Amsterdam	1,17,91	Bükreşt	79,56
Sofya	61,61	Moskova	10,93,50

NUKUT (Satış)

	Kuruş		Kuruş
20 F. Fransız	169	1 Şiliç. Av.	24
1 Dolar	124	1 Pezeta	16
1 İsterlin	646	1 Mark	49
20 Liret	214	1 Zeloti	23,50
20 F. Belçika	115	20 Ley	21
20 Drahmi	24	20 Dinar	53
20 İ. İsviçre	818	1 Çernoviç	—,—
20 Leva	24	1 Altın	932
21 Kur. Çek.	106	1 Mec.Iiye	35 1-2
[illegible]	83	Banknot	237

Fikirler

Neşriyat bayileri hakkında bir teklif

Üzerine sık sık dönmekte ve hatıra gelen bütün çare ve tedbirleri saymakta hakikaten fayda bulunan eski bir derdimiz var: Taşra kitap bayileri meselesi.

Mevzu üzerinde fikir yürütmüş olanların hepsi bir noktada müşterektirler: Taşra bayiliklerinin bugünkü vaziyeti memlekette kitap satışının bu kadar dar bir çerçeve içinde kalmasının başlıca âmilidir.

Filhakika okuma bilenlerin ve okuma ihtiyacının git gide arttığı bir devirde gazete, mecmua ve kitap satışının artmak şöyle dursun azalmış olmasını ancak basılan eserlerin memleket içine dağıtılamaması keyfiyetinde aramak lâzımdır.

Intişar eden türkçe kitapların ekserisini İstanbul piyasasında ve hattâ basıldığı veya tevzi edildiği kütüphanede bulmak mümkündür. Bir kısmı birkaç mühim şehrimizde tedarik edilebilir. Pek küçük bir kısmı da 20,30 şehir ve kasabaya kadar yayılmak taliine mazhar oluralr.

Halbuki kitap ve gazeteyi okuyucunun ayağına kadar götürmedikçe satılmadığından şikâyette hakkımız olmaz. Bahusus ki bizde posta vasıtasile kitap sipariş âdeti hemen hiç teessüs etmemiştir. Ve esasen bu vasıtaya müracaat edebilmeleri için karilerin çıkan eserlerden muntazaman haberdar edilmeleri icap eder. Halbuki kitap satışının azlığı kitapçıları büyük ilân masraflarına girmekten menetmektedir. Bu bir fasit dairedir ki içinden ancak muntazam bir Anadolu satış teşkilâtı yapılmakla çıkılabilir.

Kitapçı ve mecmuacıları Anadolu bayilerile doğrudan doğruya münasebata girişmekten meneden taraf bunlardan pek çoğunun ne eseri iade eden ve ne de parasını ödeyen bir takım dolandırıcılardan ibaret olmasıdır. Ve hatta içlerinde dolandırıcılığı bir sanat haline getirmiş olanlar ve ayni kasabadan muhtelif isim ve adreslerle müracaat ederek kabil olduğu kadar fazla kitap ve mecmua getirerek satmak ve parasını yemek suretile geçinenler de vardır.

Aralarında pek namusluları da bulunmakla beraber bir çok meslek taşlarının fena şöhreti taşra bayi teşkilâtına karşı neşriyat müessese-selerinin emniyetini azaltmaktadır. Ve esasen emniyet ve hüsnü niyetlerini israf etmiş olan müesseselerde bunun acısını çekmekte gecikmemişlerdir.

Sonra, en namusluları da dahil olduğu halde, taşra bayileri mesleklerinin inceliklerini bilmezler. Satılacak kitap ve mecmuanın kokusunu alıp, takip etmek, getirtmek âdetleri değildir. Ancak kendilerine gönderilen neşriyatı satmakla iktifa ederler.

Taşra satışını emniyet altına almak derhal satışı artırmak ve busuretle Türk eserlerinin tirajını yükseltmek neticesini verecektir. Bu emniyet tesis edilmeden bugünkü vaziyetin düzelmesine imkân yoktur.

Mesele üzerinde ortaya bir çok fikirler atıldı, bir zamanlar posta teşkilâtına satış vazifesinin de verileceğinden ciddî olarak bahsedildi. Fakat tahakkuk etmiyen bu teşebbüsten müspet netice beklenemezdi. Çünkü posta memurları, bir çok işleri arasında kitap satışile meşgul olamayacaklar ve gelen eserleri bir kenara yığmak ve tozlandırmaktan başka bir şey yapamıyacaklardı.

Bence bu hususta yapılabilecek en amelî iş kitap satış bayiliklerinin halkevlerine verilmesidir. Bu suretle kitap ve mecmua sahiplerine en emin bir satış vasıtası temin edilmiş ve her nevi neşriyatın halkevlerinin bulunduğu muhitlere yayılmasına imkân verilmiş olur.

Halkevleri, satış üzerinden alacakları komisyonla bu işle meşgul olmak üzere namuslu ve fakir gençler bulabilirler.

Bu suretle, her sene sayısı artan halkevlerile, memleketin bayi teşkilâtı da her sene kendiliğinden genişleyecektir.

Ayrı bir bayi şebekesi vücuda getirmek pek büyük sermayeye mütevakkıftır, ve bu işi üzerine alacak hususî bir sermayenin çıkmasını ümit edemiyeceğimiz gibi şimdilik bu kadar ağır bir yükün devlet bütçesine yükletilmesini de istemeyiz. Halkevleri bu geniş satış şebekesini en emin ve en masrafsız bir şekilde vücuda getirebilecek yegâne münasip teşkilâttır.

Bu müspet teklifi alâkadar makamların dikkatine arzediyorum.

Yaşar NABI

Teşekkür

Sevgili annemin vefatı dolayısile gerek bizzat cenaze merasimine iştirak eden ve gerekse telgraf, mektupla kederlerimize iştirak suretile bizi teselli etmek lûtfunda bulunan muhterem dostlarımıza teşekkürlerimizin iblâğına yüksek gazetenizin tavassut etmesini rica ederim.

Bilecek mebusu: Salih

TEŞEKKÜR

Mülga Darülfünun kimya müderrisi Doktor Cevat Mazhar Beyin nagihani ufulü ebedisinden mütevellit teessüratı amikamaıza kemali samimiyetle iştirak eden fen fakültesi heyeti talimiyesile askeri ve mülki talip ve talibatına ve diğer zevatı kiramın her birine ayrı ayrı teşekküratı vicdaniyemizi kemali saffetle arz eyleriz.

Merhumun zevcesi Leman

Merhumun biraderi: Askerî Liseleri Edebiyat muallimi Mehmet Emin

Amca zadesi Muzaffer (14455)

MÜESSIF BIR ZIYA

Ziraat Bankasında ve Mülga Maliye nezaretinde muhtelif memuriyetlerde bulunmuş olan Inhisarlar muhasebei umumiye müdürü ve mektebi mülkiye muallimlerinden Istapan Arabian efendi vefat etmiştir. Merhumun istirahati ruhu için cuma günü saat 14 buçukta Usküdar'da Fıstık ağacında, Selâmsiz ermeni klisesinde ayini ruhani icra edilecektir. Işbu ilânın davetiye makamına kabulü ve Istanbul'dan gelenlerin saat ondört vapurile teşrifleri rica olunur. (14476)

ISTANBUL BELEDIYESI
Şehir Tiyatrosu
Bu akşam saat 19,30 da
'STANBUL EFENDISI
Yazan Müsahib zade Celâl
Umuma.
Pazartesi günü köksüzler
1212

KULAK MISAFIRI

"Kübizm,, in giremediği yer!..

Her tarafı saran "Kübizm" illetinden bahsediliyordu. Apartımanlar kübik.. Ev eşyası, sandalyesinden gardrobuna kadar kübik..

Resim, baştan başa kübik... Oyuncaklar bile kübik! Sade oyuncaklar mı? Pastacı dükkânlarının camekânında, kübik pastaların en varı...

Bir gün gelecek, selâmı bile kübik tarzda alacağız. Kübik şekilde öpüşeceğiz. Kübik usulde, evlenenleri duyup işideceğiz.

Hâsılı, kübiklik, hayatımızın her safhasına sokulacaktır. Eğer o zamana kadar, kübizm modası geçip te meselâ fütürizm salgını başlamazsa daha pek çok tuhaflıklara şahit olacağımıza şüphe yok.

Biz böyle konuşurken birisi de di ki:

— Kübizm, her yere girdi, fakat nakil vasıtalarına nedense giremedi. Kübik bir vapurumuz, kübik bir tramvayımız, kübik bir şimendiferimiz yok... Acaba neden?

Ben atıldım:

— Devrilir de ondan... Kübik sandalye de devrilir amma, insanın bir yeri sakatlanmaz. Halbuki kübik vapur, kübik şimendifer, kübik tramvay devrilirse içindekiler ya boğulur, ya ezilir!...

M. SALÂHATTIN

YENI NEŞRIYAT

Akbaba 24 sahife

Iki aydır, yirmi sahifeli nefis bir Avrupa mecmuası gibi çıkan Akbabanın bugünkü sayısı, daha güzel ve müteakâmil çıkmıştır.

Akbaba, bugün mündericatına dört sahife daha ilâve ederek 24 sahife çıkmıştır. Bu 24 sahife içinde haftanın bütün hâdiseleri zarif karikatürler, itinalı yazılarla tesbit edilmiştir.

Bugünkü Akbabada (Mebusluk hülyası) isimli hikâye ile (Demir karyola) nız. Bundan başka beş hikâye, iki şiir, serlâvhalı fıkrayı lezzetle okuyacaksınız. Bundan başka beş hikâye, iki şiir, üç makale, otuz fıkra, ahretten telgraflar ve pek çok resim vardır.

Bilhassa (Fener - Galatasaray) kavgası ile Fenerbahçe klübüne verilen cezalar hakkındaki karikatürler çok güzeldir. Okuyucularımıza tavsiye ederiz.

Afrika vahşileri arasında

Afrika vahşileri arasına düşen ve uzun seneler vahşilerle beraber hayat süren Nurullah Bey ismindeki bir deniz zabitinin bu meraklı ve heyecan dolu sergüzeşt ve macerasını tasvir eden bu eser Maarif kütüphanesi tarafından forma forma neşredilmeğe başlanmıştır. 4 üncü forma çıkmıştır.

Bedi Vecdet Bey tarafından Türkiyede ilk defa yazılan ve tefrikası esnasında büyük bir alâka ve rağbet kazanan bu eseri tavsiye ederiz.

Resimli şark

39 numaralı mart nüshası üç renkli gayet güzel bir kapak içinde çıkmıştır. Cenap Şahabeddinin ölümü, Aramiler, Türk ve Iran tarihinden bir lâvha, Afrika hayvanları, neler bilir, Uyuyan kral lar, Bir dansözün hikâyesi, Edirne mezarlıklarında Pertev Paşa, Alânya kütüphanesi, gibi kıymetli yazılar vardır.

Sıhhî öğütler

Evvelce gazetemizde neşredilip herkesin alâka ve istifade ile takip ettiği "Sıhhî Öğütler,, muharriri bir kitap şeklinde basmıştır.

Hayatta kadın, erkek, genç, ihtiyar herkesin bilmesi lâzım gelen sıhhî kaideler bu kitapta toplanmıştır. Her ailenin kütüphanesinde böyle bir kitabın bulunmamasını bir eksiklik sayarız.

HİKÂYE

Büyüğü dururken..

Nihayet Ahmet Cemili evlenmeğe kandırmışlardı:

— Yahu, otuz sekiz yaşına geldin. Bütün gençliğinden istediğin kadar istifade ettin. Artık evlen. Sonrası pek geç olur.

Hakikatte Ahmet Cemilin gençliği pek sade sudan geçmişti. Yirmi yaşında evkafa girmiş, çok yavaş terakki etmiş, nihayet çalıştığı şubenin muavini olmuştu. Ayda seksen lira kadar bir para kazanıyordu. Fakat bu para da kendisine pek âlâ yetişiyordu. Çünkü büyük ihtiyaçları yoktu.

Yalnız evlenirse, ev idaresinin ağır olacağını tahmin ediyor ve başına yeni bir gaile almağa pek o kadar teşne görünmüyordu.

Fakat pek o kadar ihtiyar olmıyan annesi, yakında öleceğinden bahsederek, oğlunun mürüvvetini görmek istediğini her fırsatta söylüyor ve ev kurmanın faziletlerini, nimetlerini, sevaplarını sayıp sayıp bitiremiyordu. Konu komşu da bu fikirde idi. Nihayet Ahmet Cemil günün birinde boynunu eğdi: "Peki,, dedi.

Kendisine Arif Sezai Beylerin büyük kızı Cavidan hanımı münasip görmüşlerdi. Kızla Ahmet Cemili tanıştırmak için bir sofra tanzim edeceklerdi. Bereket versin, bu sofrada bulunmak bir söz kesimi demek değildi, evvelâ büyükler evlenecek gençlerin intibalarını öğreneceklerdi.

Hülâsa Ahmet Cemil Cavidan hanımla, Cavidan hanımın annesi ve babası ile, Cavidan hanımın küçük hemşiresi yirmi yaşlarında ele avuca sığmaz Handan hanımla yemek yedi.

Cavidan hanım yirmi dokuz yaşlarında, çehresinin hatları muntazam, fakat ciddî ve soğuk bir kızdı. Lise tahsilini bitirmişti. Şimdi hususî dersler veriyor, bu suretle elbise parasını çıkarıyor, yeni kitaplar satın alabiliyordu. Aldığı kitaplar öyle sevda romanları değildi, hepsi ilmî, felsefî şeylerdi. Bu kitaplar sayesinde Cavidan hanım kendisini okumuş bir kız addediyordu.

Ahmet Cemil ise, izdivacı düşündükçe evinin biraz şen olması fikrinde idi. Çünkü şimdi annesile beraber oturdukları evde ve dar muhitlerinde hep dinlediği şeyler ev işleri ve mahalle dedikodularından ibaretti.

Ahmet Cemil Cavidan hanımla yarım saatin muhahaveresinden sonra, eğer bu kızla evlenirse kulaklarına bir kadın kahkahasının haram olacağını anlamıştı.

Zaten kendisi şen adam değildi, fakat neşeyi seviyordu. Onun içindir ki gözleri gayri ihtiyari Handandan tarafa kaydı. Bu kız görünüşe nazaran mektebi filân bırakmıştı. On yedi yaşında bir mağazaya satıcılığa girmiş, şimdi de modistra olmuştu. Nereden kazandığı bilinemez meziyetleri ile pekâlâ para da kazanıyordu. Annesi ve babası küçük kızlarının böyle ulu orta mağazada satıcı oluşunu, hattâ modistralığını pek hazmedememişlerdi. Çünkü ailelerinde para kazanmak için dışarıda çalışan ilk kız Handandı. Fakat Handan para kazandıkça, sesleri de çıkmaz olmuştu. Bilâkis annesi iftihar etmeğe başlamıştı.

— Handan işini bilir, diyordu. Onun fikri otomobil sahibi olmak, hizmetçilere emretmek.. Göreceksiniz, o da olacak, o da olacak ..

Hiç bir kız Ahmet Cemile bu Handan kadar şen ve güzel görünmemişti. Aralarındaki büyük yaş farkını düşünmüyordu. Mütevazı bütçesinin böyle serbest yaşamağa alışmış bir kızın fantazilerine nasıl kâfi geleceğini de hiç hesap etmemişti. Varsa da, yoksa da o.. .

Aile sofrasının ertesi günü bu işte mutavassıt rolü oynayan Zehra hanım Ahmet Cemilin intibalarını öğrenmeğe geldi. Zehra hanım güvey namzedinin fikrini öğrenince Arif Sezai Beyle hanımın bu fikre katiyen razı olmıyacaklarını söyledi:

— Nasıl olur, dedi, büyük dururken küçüğü evlendirirler mi?

Fakat Ahmet Cemil ısrar ediyordu. Zehra hanım dedi ki:

— Peki amma yavrum, ben nasıl gider de zavallı Cavidana "seni beğenmemiş kızım,, diyebilirim.

O zaman Ahmet Cemil kısa kesti. Dediği gibi olmazsa evlenmiyeceğini söyledi.

Fakat bizde kadınlar bir kere birini evlendirmeği kafalarına koymaya görsünler. Ne yapalım? Cavidan hanım kendini Ahmet Cemil Beye beğendirememiş. Kabahat kimin? Kim bilir belki Arif Sezai Bey de biraz hoppaca olan bu kızlarını bir delikanlıya baş göz edip te hiç olmazsa mes'uliyetten bir ayak evvel sıyrılmak ta isteyebilir. Zehra hanım bunu kafasına koyunca, evvelâ genç kızı yoklamak münasip olacağını düşündü ve akşam çıkışında modistra mağazasının kapısında bekledi. Handana meseleyi anlattığı zaman genç kız bir kahkaha salıverdi:

— Ayol, babam yerinde bir adamla nasıl evlenirim ben? dedi. Sonra annemin her zaman söylediklerini bilirsin. Bana otomobil lâzım, hizmetçi lâzım.. O adam bunları evkafın tozlu masasından mı çıkaracak? Daha sonra haydi ben razı olsam bile, Cavidana ne yüz le bakarım?

— Öyle amma kızım bir defa kafasına koymuş. Şimdi ben gidip ona ne anlatsam nafile.. Olursa Handanla olur.. Cavidanı istemem diyip duruyor. Sana âşık mı oldu nedir?

— Vah, vah, zavallı yanıp tutuşuyor ha..

Handan bir müddet düşündü. Sonra dedi ki:

— Sen kendisine söyle.. Bir defa benimle konuşsun.. Ben ona vaziyeti anlatırım.

Ertesi gün Ahmet Cemil Handanı söz verdiği yerde bekliyordu. Handan seke seke geldi ve âşıkının koluna girerek yürüdüler. Yolda da anlatıyordu:

— Azizim efendim, beni beğenmiş olmanız hoşuma gitmedi değil. Fakat bu fikirden vazgeçseniz gayet iyi olur. Çünkü benimle evlenirseniz, sizi mes'ut edemiyeceğimi pek âlâ biliyorum. Eğer beni bir azıcık seviyorsanız, sizden bir hizmet rica edeceğim. Siz gene Cavidanla evleniniz. Hem bu suretle bana her gün daha yakın bulunmuş olursunuz. Benim enîştem olursunuz. Ben arada sırada evinize gelir, biraz ortalığa neşe katarım. Ara sıra beraber sokağa çıkarız. Ben size şen hikâyeler anlatır. hemşiremi güldürürüm. Bazen tavla, iskambil oynarız. Canımızın sıkıldığı zamanlar kalkar, hep birlikte sinemaya, tiyatroya gideriz. Sonra benim hemşirem ağır başlıdır amma, zekidir, size çok sadık bir zevce olur.

Bu taraftan da emin olmak, bu zamanlarda mühim meseledir. Çocuk yaparsınız. Hem ben ilk doğacak çocuğunuza şimdiden isim buldum bile..

Sonra siz de iyi kalpli bir adamsınız. Hemşiremi almazsanız, onun kalbi kırılmaz mı? Bir kadını beğenmemek ne demektir, siz erkekler pek o kadar iyi anlamazsınız. Siz Cavidanla evleniniz. Günün birinde bana teşekkür edersiniz. Ben de sizin hepinizi severim, benimle evlenseniz, belki sizi o kadar sevemem. Ben kendimi bilirim, bir kaç ay geçince, size dünyayı zehir ederim. Benim gibi baldız her halde size lâzım. Haydi söz ver bana, Cavidanla evleneceksin, değil mi?

Ahmet Cemil hiç ses çıkarmadan dinliyordu. Bu mantık aklına da yatmıştı. Handan ısrar etti:

— Ben şimdi gidip hemşireme müjdeyi vereceğim. Yarın akşam yemeğine bize geliniz. Babamdan resmen talip olursunuz.

Ahmet Cemil boynunu büktü:

— Peki, dedi, madem ki öyle istiyorsunuz.

Biribirlerinin ellerini sıktılar. Ahmet Cemil Handanı alnından öptü. Bu küçük kıza dünyanın en nadir saadetini feda etmişti.

SEM

SUMER SİNEMADA
(Eski Artistik)
Dün akşamdan beri
GUSTAV FROEHLICH
tarafından temsil edilen
TALİ Kuşu
nefis komedisi büyük muvaffakiyet kazanmaktadır. [14486]

RADYO

Bugünkü program

ISTANBUL:
18: Plâk neşriyatı. 19: Selim Sırrı Bey tarafından konferans, ajans haberleri. 19,30: Türk musiki neşriyatı (Kemal Niyazi B. Hayriye H. Mahir B. Müzeyyen H.) 21: Muhtelif neşriyat ve ajans haberleri. 21,30: Radyo orkestrası tarafından dans musikisi.

VARŞOVA, 1415 m.
16,40: Plâk. — Müsahabe. 17,55: Polonya klâsik musikisinden mürekkep konser. 18,50: Müsahabe. 19: Konferans. 19,20: Vilna'dan nakil, — Müsahabeler. 21,05: Hafif orkestra musikisi. 21,40: Müsahabe. 22,05: MILANO'da Skalâ operasından naklen "Palestrina" operasından sahnelerden ibaret konser. Müteakiben müsahabe.

BUDAPEŞTE, 550 m.
17: Hubay sarayından nakil. — Müsahabe. 19: Bela Recz Sigan takımı. 20,10: Konferans 20,30: Operadan naklen ranz Erkel'in eserlerinden "HUNYADI LASZLO" ismindeki opera temsili. Müteakiben hafif ve müntehap bir konser.

VIYANA, 507 m.
17,40: Kadına ait neşriyat. 18: Teknik neşriyat. 18,15: Piyano konseri. 18,35: Şarkılar ile hafif parçalar. 19,05: İktısadî neşriyat. 20,05: Radyo orkestrası tarafından hafif musiki. 22: Milâno'dan naklen Palestrina konseri. 23,45: Akşam haberleri. 24: Kar haberleri. 24,15: Plâk konseri.

BÜKREŞ, 364 ve 1875 m.
13: Borsa. — Plâk. 14: Haberler. - Plâk. 17,15: Çocuk neşriyatı. 18: Dinico orkestrası. 19: Haberler. 19,20: Dinico takımının konsere devamı. 19,50: Üniversite radyosu. 20,10: Konferans. 20,30: Romen operasından naklen temsil.

BRESLAU, 316 m.
20: Flüt musikisi. 21: Günün kısa haberleri. 21,10: Karışık neşriyat. 23: Haberler. - Karışık neşriyatın devamı.

İş ve İşçi

Milliyet bu sütunda iş ve işçi istiyenlere tavassut ediyor. İş ve işçi istiyenler bir mektupla İş büromuza müracaat etmelidirler.

İş aranıyor

İngilizce fransızca ve bu iki lisandan daktilo ve steno bilir 12 sene şehrimizin maruf Bankasından birinde çalışmış bir matmazel iş arıyor. Milliyet A. X.

* * *

Güçlü kuvvetli okuması yazması olan birisi iş arıyor. Gayet ehven şeraitle her türlü iş yapar .

Dışarı da gider. Milliyet İş Bürosu Hakkı.

ZAYI — Rize askerlik şubesinden aldığım terhis tezkeremi zayi ettim. Yenisini alacağımdan eskisinin hükmü yoktur. Galata Kasaplar sokak No. 5 Karadeniz otelinde mukim Rizeli Temel oğlu Mehmet. (14471)

Milliyet
Asrın umdesi "MİLLİYET" tir.

ABONE ÜCRETLERİ:

	Türkiye için L. K.	Hariç için L. K.
3 aylığı	4 —	8 —
6 "	7 50	14 —
12 "	14 —	28 —

Gelen evrak geri verilmez.— Müddeti geçen nüshalar 10 kuruştur.— Gazete ve matbaaya ait işler için müdiriyete müracaat edilir. Gazetemiz ilânların mes'uliyetini kabul etmez.

Milliyet'in edebî tefrikası: 22

KANLI SIR

Yazan: Mahmut YESARI

Annemin sözlerinden bir hakikate erdim: Miskinlere, zayiflere, uysallara acınmıyor; hiddet ediliyor.

Annem, Mestureyi sevmiyor, beğenmiyor değil; fakat onun sessizliğine, uysallığına kızıyor.

Haksız mı? Ben de kendimi toparlayınca, bunu görüyor, tasdik edebiliyorum.

Zavallı Mesture, benim tarafımdan bile himaye göremiyorsun! Halbuki senin insanı ılık bir bahar rüzgârı gibi saran şefkatin, sevgin, samimiyetin, kalbe, ruha daha yakın, daha munisken, neye bir kusur, âdeta bir günah , bir kabahat addolunuyor?

Temmuz 8

Bavullarım hazır... Yalnız ne gün hareket edeceğimi kararlaştıramıyorum. Mestureyi düşündükçe tereddüde düşüyorum.

Onu, son bir defa görmeden; ona, küçük bir haber ulaştırmadan mı gideceğim?

Görürsem, haber verirsem ne olacak?

O, muhakkaki mağmum bir tevekkül içinde yaşayor. Onun bu mütevekkil hayatını karıştırmaktan, sükûneti bulandırmaktan korkuyorum, ve buna hakkım var mı?

Mesturenin vaziyetinin değiştiğini gözönünde tutmalıyım.

Mektubum, başkalarının eline geçerse; beni, onunla birlikte görürlerse, müthiş bir dedikodu, bir rezalet çıkacaktır. Halim Siretin bundan ne kadar müteessir olacağı malûm değilse de, herhalde fazla ehemmiyeti vermiyecektir.

Fakat Mesturenin büsbütün ra hayatı. huzuru kaçacak! Bu da ne ticeli bir şey olsa...

Daha meyus, daha münkesir olacağız... Mestureyi görürsem bel ki, benim de azmim kırılır, seyahatten cayarım.

Hayır Mesturenin hiç haberi olmasın... Ne kadar geç öğrenirse o kadar iyi...

Ben, onun kalbimdeki hayalile avunabiliyorum. Şimdilik bu, bana yetişir. İlerisi için, artık, kimbilir...

Temmuz 12

Yarın Bursaya gidiyorum.

Annemin gözleri nemli, kızarık...

Tuahf şey! Çocukken leylî mektebe gitmiştim; annem, tâ o zamandan, benden ayrılığa alışıktı. Mektebi bitirdikten sonra Avrupaya gittim, senelerce kaldım. O vakitler daha genç, çocuk sayılabilirdim. Fakat annem, bu kadar müteessir olmaz, bu kadar yeisli görünmezdi.

Peki, şimdi neden gizli gizli ağlıyor? Acaba ihtiyarlıktan mı? Bunu kabul etmek, benim hesabıma iyi...

Çünkü, aksi takdirde, benim bugünkü halime acıyor, ağlıyor diyeceğim!

Erkekçe hareket ettiğimi söyliyen, beni takdir eden anneciğim; eğer bu, gözyaşlarımın, bir iki damlası da Mesture içinse, beni minnettar ettin.

"Bir taşra gazetesinden kesilerek hâtıra defterine yapıştırılmış bir gazete parçası:,,

Bir kaza savuşturuldu

Dün Keşişdağı eteklerinde feci bir kazanın vukuuna remak kalmıştır. Kazanın önüne geçen Hüsrev Bey namındaki zatın fedakârlığı ve kahramanlığı her türlü takdir ve tebriklerin fevkindedir. Vaka hakkında alınan malûmat şudur: Cuma sabahı Keşişe çıkan bir seyyah kafilesi, ânî bastıran bir siste yollarını şaşırmışlardır. Seyyahlar, korku ve heyecan içinde muhtelif istikametlere dağılmışlar ve içlerinden dört kişi geri dönmeği düşünmüşler ise de dağın sarp eteklerine düşmüşlerdir. Gittikçe kesafetini arttıran sis göz gözü görmez bir hale getirmiş ve yürümek imkânını da selbetmiştir. Bu vaziyetten büsbütün telâşa düşen dört kişi önlerindeki, görmedikleri uçuruma doğru yürümeğe ve ayni zamanda da, nevmidane etrafa seslenmeğe başlamışlardır.

Bir aydanberi berayi tebdili hava şehrimizde bulunan İstanbullu Hüsrev Bey avlanma ve gezme vesilelerile dağ ve civarını karış karış öğrenmiştir. Cuma sabahı, mumaileyh te dağa çıkmağa karar vermiş, fakat seyyah kafilesinden ayrı bir yol takip etmiştir. Birden bire sisin bastırdığını gören Hüsrev Bey, seyyah kafilesinin yollarını şaşıracaklarını düşünmüş ve onları aramağa başlamıştır. Bu sırada, bağırmalar duymuş ve hemen o istikamete yürümüştür. Seyyah kafilesinden ayrılıp dağın sarp etekleri ne düşen dört küşiden ikisini bulmağa muvaffak olmuş ise de diğer ikisini bulmak kabil olamamıştır. Bu vaziyet karşısında Hüsrev Beyin cesareti kırılmamış, mütemadiyen düdük çalarak imdada çağırmış ve kaybolan iki kişinin uçuruma yuvarlandıklarına zahip olmuş ve ellerile kayalara tutunarak uçuruma inmiştir.

Hüsrev Beyin, sis içinde uçuruma inmesi muhayyerilukul bir hâdise telâkki edilmektedir. Hüsrev Bey, kayaların dibinde beklemiş ve sis açıldığı zaman taharriyata koyulmuş, nihayet iki seyyahtan birini yerde yaralı olarak, diğerini de esvaplarından bir sivri kaya kenarına takılı bulmuştur. Kaya kenarındaki muhakkak bir tehlikeden kurtarmış ve yaralıyı, daima yanında bulunduğu ecza çantasından müdavatı iptidaiyeyi yapmıştır. İki kazazede seyyaha orada kemali sükûnetle beklemeleri ni tenbih ettikten sonra tekrar kayalara tırmanıp çıkmış ve arkadaşlarını haberdar etmiştir.

Yaralı seyyahın bir kolu zedelenmiş ise de fundalara takılarak düştüğünden bu, sukutun şiddetini azaltmış olduğu cihetle ahvali umumiyesinde vehamet görülmemektedir.

Seyyahlar, Kükürtlüde Hüsrev Bey şerefine bir ziyafet keşide etmişlerdir. Şehrimiz belediyesi, Hüsrev Beyi hareketi vâkıasından dolayı tebrik etmiştir.

Ağustos 10

Bursa, misafirlerle doldu. Bu kaplıca şehri, ne kadar güzel, yem yeşil, ışıklı ise, o kadar da ruhsuz, sönük, kasvetli...

Biliyorum, bu, şehrin kabahati değil... Güzellikleri ruhsuz gören benim gönlüm, renkleri sönük gören benim gönlüm, ışıkları kasvetli gören benim gönlüm!..

Kalbimi koparıp atacak olursam, güzeliker, renkler, ışıklar bana, şen, şirin, şakrak görünecekler...

Bursada bunaldım, fakat gidemiyorum.

Oturduğum otele İstanbullu bir Fransız ailesi geldi. Saz benizli, uçuk dudaklı, narin, incecik, kızları var: Françoise. Beni, Bursaya bağlayan o!

(Bitmedi)

Sporcu kral

Yeni Belçika kralı her spora meraklıdır

Belçikanın yeni ve genç Kralı Leopold Hazretleri, hem spora meraklıdır, hem de bütün sporları yapar. En fazla sevdiği sporlar golf ve balık avcılığıdır. Iyi yüzer, bisiklete biner ve otomobil kullanır.

Ingilterede tahsil eden Kral, üç defa mektebin kros kanteri şampiyonasına girmiş, üçünde de iyi dereceler almıştır. 1920 de askerî takımında müdafi oynamış ve takımın kaptanlığını yapmıştır. Kral ayni zamanda dağcılık ve kayak sporlarında da çok mahirdir. Yukarıdaki resmi 1930 da bir otomobil yarışını seyrederken alınmıştır.

Merak ortadan kalkıyor

Fenerbahçe klübünün umumî merkeze verdiği itiraznamede neler var?

Ortada, az kalsın, bütün bir idare heyetinin müebbet boykotla cezalandırılmasına sebep olacak bir itirazname var. Bir çok kimseler, bu kadar ağır bir cezayı icap ettirecek bir itiraznamenin nasıl yazılmış olduğunu merak eylemekte ve pek haklı olarak bu itirznamenin içinde edebe ve terbiyeye mugayir cümleler bulunduğunu zannetmektedirler. Hiç kimse de çıkıp bu umumî merakı ortadan kaldırmağa teşebbüs etmedi. Biz bu itiraznamenin bir suretini elde ettik; aşağıya dercediyoruz:

Muhterem Efendim,

3 şubat 1934 tarihinde Galatasaray Klübü ile yaptığımız maçta çıkan kavga hâdisesi üzerine Mıntaka Futbol Heyeti fevkalâde olarak vaktinden evvel içtima edip her iki klüpten on yedi kişi hakkında şimdiye kadar emsali görülmemiş şiddetli cezalar tatbik ederek kendilerine tebliga lüzum görmeksizin bunları klübümüze gönderdi ve alâkadarların beş gün zarfında nizam mucibinde müdafaalarını yapmalarını istedi. Biz bu işle meşgul iken Mıntakadan şu sureti merbut mektubu aldık. Ve hiç bir şey anlayamadık. Çünkü:

1 — Umumî Merkez hali içtimada değilken bizim hakkımızda ve bize hiç bir şey sormadan karar vermesine maddeten ve nizamen imkân yoktur.

2 — Divanı Riyaset te bu hususa karar veremez. Çünkü. Hangi hususlarda karar verebileceği son kongrede tespit edilmiştir.

3 — Ister Merkez, isterse Divanı Riyaset olsun bu işe karar vermiş olsa ible kararları nizam haricine çıkamaz. Hele efrat ve klüplerin haklarına ait sarahatler haricine çıkarak bu hakları takyit edemez. Çünkü bu, nizamnamenin tadili demek olur. Bu tadil de yapılmış olsa bile ilânından sonra mer'î olur.

4 — Merkezi Umumî, azasından birini nizamî ve gayri nizamî hiç bir hususta umum merkez namına karar vermeğe memur edemez. Umumî Merkezin verebileceği yegâne salâhiyet teftiştir.

Binaenaleyh Umumî Merkez namına Reis Halit Beyefendinin bu nizam harici müdahalesini haksız bulur ve arzettiğimiz noktalara istinaden itiraz ederiz.

Bu müdahaleyi Umumî Merkez Riyaseti derhal menetmez ve klübümüze bu müdahale yüzünden bir gûna maddî ve manevî zarar gelirse bunu nizam ve kanun yollarında daima arıyacağımızı yüksek adalet ve intizam hislerinize hitap ederek arzeder, saygılarımızı sunarız efendim.

Umumî Kâtip
Hayri Celâl

On beş gündür devam eden bütün bu meselelerde artık spor efkârı umumiyesi, kimlerin haklı kimlerin haksız olduğunu iyice anladığı ve yukarıdaki itiraznameyi okumakla son merakını halettiği için, bize yeni bir fırsat vermezlerse artık bu meseleye avdet etmemeği doğru buluyoruz.

Sadun GALIP

Bir tenis maçında 12000 seyirci

Amerikada her spora gösterilen rağbet gıpte edilecek kadar yüksektir

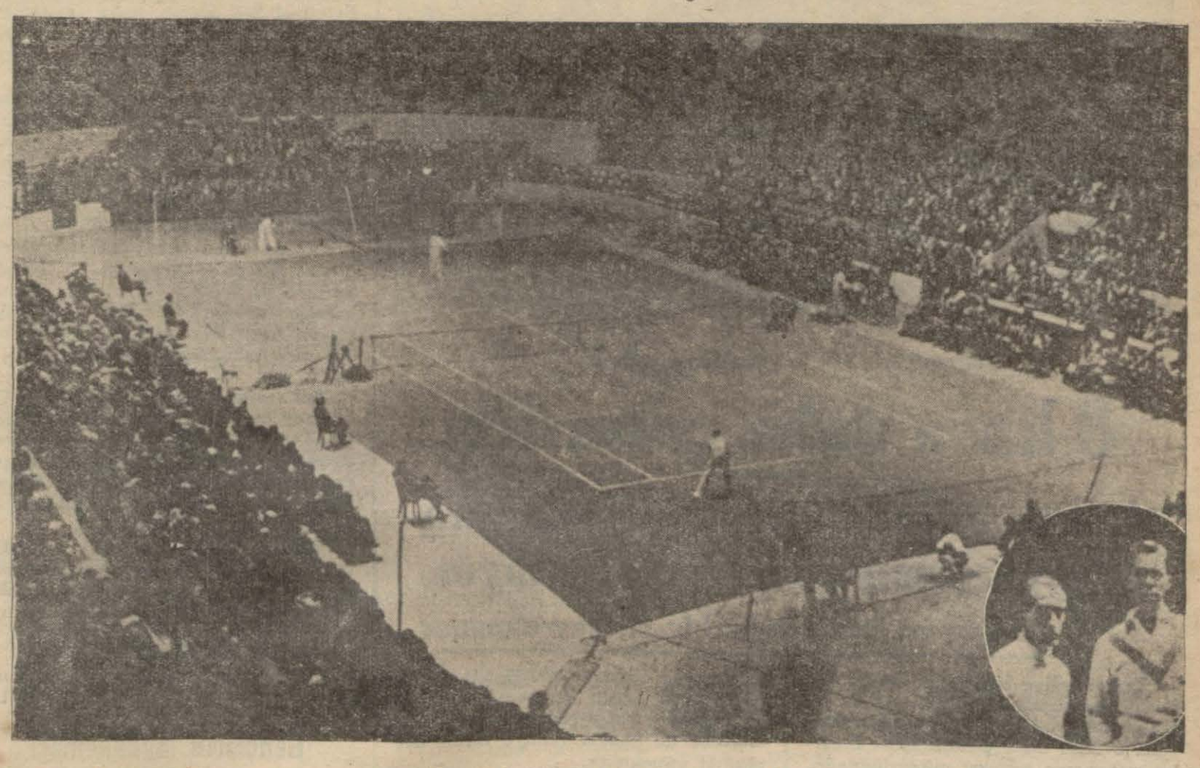

Meşhur Fransız tenisçi Koşe yapılan davet üzerine Amerikaya gitmiş ve Nevyorkta meşhur Amerikalı tenisçilerle maçlar yapmıştır. Yukarıdaki resim Koşe'nin Vayns ile yaptığı maçta alınmıştır. On iki bin seyirci önünde yapılan bu maçı Vayns kazandığı gibi, Koşe meşhur Tilden'e de yenilmiştir. Köşede toparlak için de görünenlerden kısa boylusu Koşe, Öteki Vayns'dir.

Sporda sinemanın oynadığı rol.

Gözden kaçan bir çok şeyleri sinema filmleri sayesinde meydana koymak kabildir

Spor müsabakalarında bir çok şeyler olur ki gözden kaçar ve ya göz onu olduğundan büsbütün başka bir şekilde görür. Hattâ fotoğraf objektiflerinin bile yanıldığı vakidir. Yalnız sinema filmleri, spor müsabakalarında gözden kaçan ve yanlış görülen şeyleri hakikî bir surette ortaya çıkarabilir. Buna en kuvvetli misal yukarıdaki resimdir. Bu resim, geçen sene Avusturalyada yapılan bir at yarışında alınmıştır. Bu yarışta üç at hemen hemen bir hizada arıveye gelmiş ve hangisinin birinci, ikinci, üçüncü olduğunu tayin hususunda müşkülât çıkmıştır. Halbuki ucunda külliyetli bir para bulunduğu için gelişi güzel bir karar verilmesi de mümkün görülememiştir. Hakemler bu baştaki atı birinci zannetmişlerdir. Yukarıdaki fotoğrafa bakılırsa ortadaki atın birinci olduğu sanılır. Bereket versin, bu yarış esnasında bir sinema operatörü ariveyi ralântı olarak tamamen filme almıştır. Film oynatıldığı zaman öbür baştaki atın birinci, ortadakinin ikinci, hakemler tarafından birinci zannedilen bu baştaki atın da üçüncü geldiği meydana çıkmıştır. Gelecek sayılarımızdan birinde bu mevzu etrafında başka hâdiselerden bahsedeceğiz.

Cuma maçları

Bu hafta sahalarda karşılaşacak takımlar

Istanbul futbol heyeti riyasetinden :

16-3-1934 cuma günü yapılacak resmî birincilik müsabakaları:

Taksim sahasında: Saha komiseri Salâhaddin Bey. Galatasaray - Beşiktaş B. takımları hakem Kemal Halim, saat 12,30 . Anadolu-Kasımpaşa I. nci T. saat 14,15 hakem Rüştü Bey, Galatasaray-Beşiktaş 1 nci T. saat 16 hakem Ahmet B.

Fenerbahçe sahasında : Saha komiseri Sait Salâhaddin. Fenerbahçe - Vefa-Kumkapı B. takımı saat 11,30 da hakem Halit. Beylerbeyi - Eyüp 1 nci T. saat 13,15 hakem Sadi Bey, Fenerbahçe-Vefa-Kum kapı 1 nci T. saat 15 hakem Suphi B.

Beşiktaş (Şeref) sahasında Saha komiseri Necmi Bey. Anadolu-Kasımpaşa B. t. saat 9 da hakem Nihat B. İstanbulspor - Galatasaray Genç T. saat 10,15 hakem Basri B., Sumer Spor - Ortaköy Spor 1 nci T. saat 11,30 hakem Emin B. Türk Gücü - Doğan Spor 1 nci T. saat 13,15 hakem Adnan B. Fener Yılmaz - Bakırköy 1 nci takımı saat 15 te hakem Adnan B.

Avrupa güreş Şampiyonluğu

Seçmelere girecek güreşçilere Federasyonun tebliği

Güreş federasyonundan: 1 — Romada yapılacak olan 1934 Avrupa güreş şampiyonluğu müsabakaları için seçmelere girecek bütün güreşçiler sıhhî muayeneye tabi tutulacaklardır.

2 — 15-3-934 perşembe günü saat 18 de C. H. F. Beyoğlu merkezindeki idman salonunda federasyon doktoru Emin Şükrü Beyefendinin nezareti altında bir heyet tarafından sıhhî muayene yapılacağından seçmelere iştirak edecek her güreşçi muayyen saatte salonda hazır bulunmalıdır.

3 — Muayene olmıyanlar veya muayenede bulunmıyanlar seçme müsabakalarına kabul edilmiyeceklerdir.

4 — Diğer mıntakalardan gelecek güreşçiler ayrıca muayene edileceklerdir.

Beynelmilel askerî koşular

NEVYORK, 14. A.A. — Gelecek teşrinisanide Nevyork'da yapılacak askerî at koşularına Italya, Polonya ve Isveç'in iştirâkleri için kendilerine davetiye gönderilecektir.

Futbolda hoş bir vaziyet

Fotoğraf objektifi, biraz da fotoğrafçı mahir olursa, futbol maçlarında bazan çok orijinal vaziyetleri yakalamağa muvaffak olur.

Italyada bir maç esnasında alınmış olan yukarıdaki resim şimdiyekadar tesadüf edilmemiş orijinal vaziyetlerden biridir.

Lasya takımının kalecisi, korner atılırken birdenbire topa fırlamış ve diğer oyunculardan evvel topu yakalamıştır. Öteki oyuncular kısmen topa atılmak, kısmen de topa atılacakları marke etmek üzere farkında olmadan öyle vaziyet almışlardır ki kalecinin muntazam bir şekilde arkasında sıraya girmişlerdir.

Eğer futbolcular istiyerek böyle bir şey yapmağa kalkışsalar belki de yapamazlar. Diğer taraftan her fotoğrafçı da her zaman böyle bir vaziyeti kolayca yakalayamaz.

Boksörlerimizi davet

İki Yunan boksöründen mektup aldık

Hafif siklet Grispos

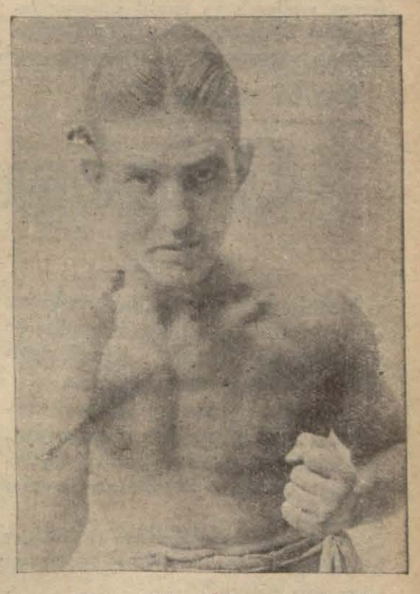

Orta siklet Milopotamitaki

Milopotamitaki ve Grispos isminde iki Yunanlı boksörden aldığımız mektubu aşağıya dercediyoruz:

"Istanbuldaki tanıdıklarımızdan biri vasıtasile gönderdiğimiz bu mektubun spor sütununuza dercini rica ederiz.

Türk şampiyonları Melih ve Tarık, Istanbulda kendilerile karşılaşmak hususundaki defimizi kabul ederlerse çok memnun olacağız. Bütün şeraitin tespitini kendilerine bırakıyoruz.

Melih ve Tarık'ın teklifimizi kabul edeceklerini ümit eder, saygılarımızı sunarız Efendim.,,

Bu mektubu, ismi geçen iki boksörümüzün ve hattâ diğer boksörlerimizin nazarı dikkatlerine vazediyoruz.

MÜTEFERRİK HABERLER

Yangın yerine hafriyat devam ediyor

8 kasa daha çıkarıldı

Adliye enkazı altında bir çok para eşyayı cürmiye ve saire çıkarılıyor

Bir vezne mahzenine hiç bir şey olmamış

Yanan adliye binasının enkazı üzerinde yapılmakta olan hafriyat bir hayli ilerlemiştir. Hafriyat esnasında meydana 8 kasa daha çıkarılmıştır. Bunlar meyanında tebligat müdürlüğünün, ikinci iflâs dairesinin, Sultanahmet sulh hukuk mahkemesinin, levazımın, altıncı hukuk mahkemesinin kasaları da bulunmaktadır.

Emlâk ve eytam müdürlüğünün vezne mahzeni ateşten tamamen masun kalmış, hattâ tahta aksamı kavrulacak dedecede kurumamıştır bile. Bu kısım betondan hususi şekilde yapılmış olduğu için bir göz dahilinde iki kat olarak ve trpkı kapanıldığı şekilde aynen meydana çıkmıştır.

İçindeki defterler, evrak, dosyalar dün kamyonlarla adliye emanet dairesine nakledilmiştir. Eytam kasası hâlâ yerinde durmaktadır. Bu kasada memaliki müstevliyeye ait muameleli evrak, defterler ve dosyalar muhafaza edilmektedir.

Gene dünkü hafriyat esnasında enkaz arasında 20 kilo kadar nikel, bronz, altın ve gümüş para bulunmuştur. Bunlar da derhal muhafaza altına alınmış ve adliye emanet dairesine sevkedilmiştir.

Dün yanan odacı Mehmet ağanın cesedinin bulunduğu mahallin de kazılmasına başlanılmıştır.

Bugün de adliye emanet dairesinin olduğu yer kazılacaktır. Hafriyata adliyece tayin edilen heyetten maada sivil ve resmi polislerden mürekkep bir müfreze ile emlâki milliye memurları nezaret etmektedir.

Zuhur eden tüfek, tabanca, pıçak ve saire gibi eşyayi cürmiye enkazı ayrı bir yerde muhafaza altına alınmaktadır.

Müteahhit 20 gün müddetle adliye namına hafriyat yapacaktır. 20 gün sonra kendi namına hafriyata ve hedemiyata başlıyacak, 6 ay zarfında bütün enkazı kaldırarak sahayi düz ve temiz bir arsa halinde emlâki milliye idaresine teslim edecektir.

Enkazın molozu Eminönü kaymakamlığı tarafından gösterilecek bir yere dökülecektir. Hafriyat sahasında şimdilik 30 kişi çalışmaktadır. İleride bu miktar yüz, yüz elliye çıkarılacaktır.

Yangın sahası dahilinde çalışan ameleye ucuz yemek vermek için müteahhide bazı lokantacılar tarafından müracaatlar da vaki olmaktadır.

Amele yangın sahasından harice çıkarken polisler tarafından inceden inceye üzerleri aranmaktadır. Bu tedbire müracaat edilmesinin sebebi yangın sahası dahilinde adliyeye ait olması icap eden mücevherat, altın, gümüş ve saire gibi şeyler bulunması ihtimalidir.

Bunların yabancıların eline geçmemesi ve kaybolmaması için bu tedbirlere tevessül olunmaktadır.

MAHKEMELERDE

Para ödenecek

Adliye yangınında yanan para için karar verildi

Birinci ceza mahkemesi azasından Ertuğrul Sait Beyin maaş mutemedi Ahmet Fatin ve adliye mutemedi Asım Beyler aleyhine açtığı dava neticelenmiştir.

Evvelce de yazdığımız gibi Ertuğrul Sait Beyin maaşı maaş mutemedi Ahmet Fatin Bey tarafından adliye mutemedi Asım Beyden alınmış, Ertuğrul Sait Bey mezun olduğu için kendisine verilememiş ve mahkemede kıymetli evrakın muhafaza edildiği çekmecede muhafaza edilmişti. Fakat para çekmeceye konulduğu gece adliye yanmış, bittabi bu para da beraber kül olmuş, bunun üzerine Ertuğrul Sait Bey Ahmet Fatin ve Asım Beylerden 99 lira 45 kuruş olan maaşının tazminini istemiştir.

Sultanahmet birinci sulh hâkimi Celâl Bey bu husustaki kararını vermiştir. Karara nazaran adliye mutemedi Asım Bey Ertuğrul Sait Beyin maaşını onun emini ve mutemedi olan Ahmet Fatin Beye vermiştir. Binaenaleyh ona mesuliyet teveccüh etmez.

Ahmet Fatin Beye gelince; Ertuğrul Sait Beyin maaşını kendi malı gibi muhafaza etmekle memurdur. Çünkü onun eminidir. Fatin beyin bu parayi yüzde beş faiz ve yüzde beş avukat ücreti ile birlikte ödemesi lâzımdır.

Gene karar mucibince mahkeme masrafı Fatin ve Ertuğrul Sait Beyler tarafından yarı yarıya ödenecektir.

Gençlerin muhakemesi

Bulgarların Rarzgrattaki Türk mezarlığına tecavüzlerine mukabil burada bir nümayiş yapmak maksadile Şişli Bulgar mezarlığına çelenk koyan talebeden bir kısmı bu nümayiş esnasında zabıtaya tecavüz ve hakaret etmekten maznunlardı.

Bu talebeden bir kısmı af kanununundan istifade etmiş, bir kısmının muhakemelerinin devamına karar verilmişti.

Devamı muhakemelerine karar verilen talebelerden Enver, İsmail Hakkı, Ali, Tarık Halit, Aziz, Bedri, İlhan, Abdullah Cevdet, Şevket efendilerin muhakemesine dün üçüncü ceza mahkemesinde devam edilmiştir.

Dünkü muhakemede Abdullah Cevdet ve İsmail Hakkı efendilerin sorguları yapılmış, şahitlerin celbine karar verilmiştir.

Maznun talebenin vekilleri İrfan Emin bey, talebenin muhakemede hazır bulunmaktan vareste tutulmalarını istemiş, fakat mahkeme şahitlerin tereddüde düşmemeleri için bu talebi kabul etmemiş, muhakemenin süratle ikmali için şahitlerin kâffesinin bir celsede ihzarı hususunda müddeiumumiliğe tezkere yazılmasına karar vererek muhakemeyi başka güne bırakmıştır.

278 bin liralık zarar davası

İskân idaresinde bir orman meselesinden 8 bin, bir maden meselesinden de 278 bin lira hazineyi zarara sokmaktan suçlu Cemil, Nazmi, Emin ve Naşit Beylerin muhakemelerine dün ağır ceza mahkemesinde devam edilmiştir.

Dünkü muhakemede maznunların yeniden sorguları yapılmış ve muhakeme bazı tetkikat icrası için başka güne bırakılmıştır.

Patrikhane aleyhine neşriyat

Zaharya efendi isminde Amerikalı bir Rumun patrikhane aleyhine açtığı davayi tahrif ettiği ve Zaharya efendinin tekzibini neşretmediği için aleyhine dava ikame edilen Dimokratya gazetesi neşriyat müdürü ve sahibi aleyhine açılan davaya dün üçüncü ceza mahkemesinde devam edilmektedir.

Müddeiumumi ceza talebinde bulunmuştur. Maznunlar vekil tutmak için muhakemenin başka güne bırakılmasını istemişlerdir. Bu talep kabul edilmiştir.

Adliye sarayları inşası için

ANKARA, 13 — Memleketin muhtelif yerlerinde, adliye sarayları inşası için Bulgaristanda olduğu gibi bazı tedbirler ittihazı düşünülüyor.

Bu tedbirler hukuk ilânlarının icrası zamanında tahsil edilen paranın yüzde iki veya üçünü bu iş için tevkif etmekten ve sırf adliye sarayi inşası maksadile bankaya tevdi eylemekten ibarettir. Bu hususta tetkikat yapılıyor.

POLİSTE

Feci bir kaza

Bir amele makinenin üzerine düştü, kemikleri kırıldı

Sarıyerde kibrit inhisarı fabrikasında çalışan ve Büyükderede Fıstıksuyunda Yazıcı sokağında oturan 18 yaşlarında Halit Muhsin efendi makinede çalışırken eteğini makineye kaptırmış ve ayni zamanda müvazenesini kaybettiğinden makinenin üstüne doğru düşmüş ve sağ tarafından kaburga kemikleri kırılmıştır. Zavallı perişan bir halde Alman hastanesine yatırılmıştır.

Bir kadın bayıldı ve mangalın üstüne düştü

Balatta Kâtip Müslihittin mahallesinde oturan 80 yaşlarında Faika hanım isminde bir kadın odasında dolaşırken birdenbire kendisine fenalık gelmiş ve ayakta duramıyarak odanın ortasında ateş dolu mangalın üstüne düşmüştür.

Mangal devrilmiş, fakat baygın bir halde olan kadın bunun farkına varamamıştır.

Ateşler Faika hanımın muhtelif yerlerini yakarak tehlikeli surette yaraladığı gibi etrafta bulunan minder ve kilimler de tutuşmuştur.

Duman ve alevleri karşı evde oturan komşuları görüp koşmuşlar, ateşi söndürmüşler ve zabıtaya haber vermişlerdir. Yanma neticesinde tehlikeli surette yaralanan Faika hanım hastaneye kaldırılmıştır.

İskeleden düştü

Beyoğlunda Loncada Cami sokağında 11 numaralı evde oturan duvarcı ustası Kirkor efendi Pangaltıda Bilezikçi sokağında Corci efendinin yapısında çalışırken düşmüş, muhtelif yerlerinden yaralanmıştır. Kirkoz hastaneye kaldırılmıştır.

Barda yumruk yumruğa

Fatihte Kıştaşında oturan İhsan efendi Marika isminde bir kadın ile Beyoğlunda Kışlık barda rakı içerlerken yanlarına evvelce diğer bir masada oturmakta olan Bürhan efendi namında bir zat gelmiş ve İhsan efendiyi yumruklamaya başlamıştır.

Yumruk esnasında İhsan efendinin yüzü yaralanmıştır. Bürhan efendi yakalanmıştır.

Mikrobiyoloji cemiyetinde konferanslar

Türk mikrobiyoloji cemiyeti evvelki "Etıbba Odası„ salonunda toplanmış, celse Dr. bakteriyolog İhsan Sami B. tarafından açılmış Ankara baytar fakültesi bakteriyoloji enstitüsü prof. Dr. Beller tarafından "tederrünün esbap ve teşhisi„ hakkında çok kıymetli bir konferans verilmiştir.

Konferans Dr. Saip, Dr. Uveys Mazhar Beyler tarafından türkçeye çevrilmiş ve salonu dokduran kalabalık bir samiin kütlesi tarafından büyük bir alâka ile dinlenmiştir. Bu konferansta Ankarada konferans vermek üzere şehrimize gelen maruf Alman âlimlerinden Geheimrat, ministeraldirektör prof. Dr. Med, ve Dr. Med, Vet. Von Ostertag bulunmuş, kendisi büyük ve samimi tezahüratla karşılanmıştır.

Konferansta kendisi tarafından vazedilen üsuller hakkında izahat verilken müteaddit kereler hararetle alkışlanmıştır. Mumaileyh prof. Von Ostertag Ankaradan avdetinde 19 mart pazartesi günü İstanbulda süt hıfzıssıhhası hakkında konferans verecektir. Bu konferansa bütün etıbba davet edilecektir.

Döviz kaçakçılığı nasıl meydana çıkarıldı?

Tahkikatın tevsii için halen yedi sekiz kişi nezaret altındadır

Dün meydana çıkarıldığını yazdığımız döviz kaçakçılığı şebekesi hakkındaki tahkikat, mühim bir safhaya girmiştir. Bu meselenin tahkikatile emniyet müdürlüğü ikinci şube müdürü Demir Bey dün gece yarısına kadar meşgul olmuştur.

Bir muharririmizin yaptığı tahkikata göre hâdisenin aslı şudur:

Sarraf ve komisyoncu Zaharya efendi ceviz kütüğü ticareti ve ihracatı ile meşguldür. İhracatın ekserisi İtalyaya yapılmaktadır. Zaharya efendinin yazıhanesi Karaköyde Domuzhane sokağında 51 numaradadır.

Emniyet ve muhafaza memurları gerek Zaharya efendinin ve gerek adamlarının şüpheli hareketlerinden ortada bazı gizli şeyler cereyan etmekte olduğunu sezmişlerdir.

Evvelki gün Zaharya efendinin kâtibi Davidin, elinde bir çanta olduğu halde o civarda bazı sarraf ve bangerlerin yazıhanelerine girdiği görülmüştür.

Kendisini takip etmekte olan memurlar, bundan daha ziyade şüphelenmişler ve kendisini çevirmişlerdir. Çanta açılınca içinden bazı ecnebi paraları ve çekler çıkmıştır.

Davit, para ve çeklerin Zaharya efendiye ait olduğunu söylemiştir. Bunun üzerine Zaharya efendile kardeşi ve ortağı olan Alof ta nezaret altına alınarak tahkikata başlanmış ve müvaceheler yapılmıştır.

Zaharya efendi bu çeklerin kendisine değil, bir museviye ait olduğunu, o musevinin de türkçe bilmediğinden beraberce bankaya gitmekte olduklarını söylemiş ve bazı isimler vermiştir.

Zaharya efendinin verdiği isimler arasında Havyar hanında Modro, Henri, Rafel, isimleri vardır.

Bunların üçü de kardeş olduğunu handa Yahni biraderler firması altında sarraf ve bankerlik yapmaktadırlar.

Bunlar da nezaret altına alınmışlardır.

Zaharya efendinin oturduğu Şişhane karakolu civarında Nuh apartımanında araştırma yapılmış, burada bazı vesikalar bulunmakla beraber, asıl defterler Zaharya efendinin bir akrabasının evinde bulunmuştur.

Diğer yazıhanelerde de araştırmalar yapılmıştır. Rafail efendinin Havyar hanındaki yazıhanesinde çıkan vesikalardan Ömer Abit hanında ayrı bir yazıhanesi olduğu anlaşılmıştır. Burada odabaşı Kirvako, Rafail efendinin bir kasası olduğunu söylemiş, kasa açılarak içinden bir çok mücevherat, ecnebi paraları, ve aksiyonlar çıkmıştır.

Bulunan deflerler muhteviyatının anlaşılmaması için kendi aralarında bazı remizler kullandıkları da görülmüştür. Fakat polis tahkikatı bu remizlerin anahtarını da bulmuş, bu suretle bunların ötedenberi böylece çek alıp bankaya sattıkları ve harice de döviz kaçırdıkları tesbit edilmiştir.

Vesaik meydana çıkınca da remizler hallolununca bunlar, artık inkâr vadisinden vazgeçmişler, işi biribirlerinin üzerlerine atarak itirafa başlamışlardır.

Mevzuu bahis bankanın da bir ecnebi bankasının İstanbul şubesi olduğu söylenmektedir.

Halen nezaret altında yedi sekiz kişi bulunmaktadır. Tahkikata dün gece de devam edilmiştir.

İş istiyenlere

Tevkifhane müdürü ve zabıt kâtibi olmak istiyenlere

İstanbul müddeiumumiliğinden:

İstanbul ve mülhakatı mahkeme ve adliye dairelerinde münhal bin kuruş maaşlı zabit kâtipliklerine memurin kanununun 4 üncü maddesindeki vasıf ve şartları haiz tâliplerin 20 Mart 934 salı günü saat 14 te Yenipostahane binasında İstanbul C. müddeiumumiliği dairesinde musabaka imtihanları icra edilecek ve imtihan neticesinde kazananlar namzet olarak tayin edileceklerdir.

Taliplerin nihayet 18 Mart pazar günü akşamına kadar aşağıda yazılı kâğıtlarla İstanbul adliye encümenine müracaatları lâzımgelir.

(İmtihan: 1 — Güzel ve çabuk yazı, zabıt tutmak usulü, adli mevzular üzerinde bir müsvedde, zabit varakası, davetiye, celpname ihzar, tevkif müzakkereleri, dava zaptı tanzimi, beyan kabulü, tebliğat usulleri ve adli harçlar hakkında malûmatı ihtiva edecektir.

Daktilo makinesile yazı yazmak bilenler tercih olunacaklardır. 1 — Mektep tasdikname veya şahadetnamesi. 2 — Nufus cüzdanı. 3 — Hüsnühal varakası. 4 — 4 adet fotoğraf, 5 — Arzuhal. 6 — Askeri vaziyetleri ve ecnebile evli olmadıkları hakkında vesika.

* * *

İstanbul müddeiumumiliğinden:

Münhal bulunan 2500 kuruş maaşlı İstanbul tevkifhanesi müdürlüğüne şimdiye kadar talip olanların evrakı müsbitelerini ve başkaca talip olacakların da bâistida 19 Mart 934 tarihine müsadif pazar günü saat 17 ye kadar Yenipostahane binasındaki Encümeni adliye müracaat etmeleri.

Peşte seyahati

Gitmek isteyen yolcular ne masraf edecekler?

Türkiye Turing ve Otomobil klübü ile Beynelmilel Budapeşte Sergisi himayesinde olarak yapılacak Budapeşte seyahatı programını hazırlanmıştır.

Seyahat 30 Nisandan 9 Mayis tarihine kadar 10 gün devam edecektir. Budapeşteye azimet ve avdet ikinci sınıf tren biletleri ile Peştede otel ve yemek, tenezzüh ve istasyona nakil bedeli dahil olduğu halde 85 Türk Lirasıdır birinci sınıf otellerde kalınacaktır.

Üçüncü mevki tren ile seyahat edenler, ikinci mevki şeraiti dahilinde ve ikinci sınıf otellerde ikamet edilmek şartile altmış lira vereceklerdir. Talebe için üçüncü mevki yalnız seyahat ücreti 25 Türk liradır.

Seyahat şu şekilde yapılacaktır:

30 Nisan 1934 saat 19,20 de İstanbuldan hareket. 2 Mayis 1934 saat 15,25 te Peşteye muvasalât. 2 - 3 - 4 - 5 - 6 Mayis Peştede ikamet, tenezzüh. İkinci mevki yolcular için Royal, Astorya, ve birinci sınıf Oteller üçüncü mevki yolcular için, Amiral, Santral, Grim ve sair ikinci sınıf oteller.

Yukarda gösterilen fiyatlardan maada Bulgar vizesi ile kolektif vize masrafı için cem'an 8 lira 20 kuruş verilecektir.

Vagonli fiyatlarında lâakal yüzde 20 tenzilât olacaktır.

Himayeietfal vilâyet kongresi

Himayeietfal Cemiyeti vilâyet kongresi 24 mart cumartesi günü saat 15 te cemiyetin merkezi olan Türbedeki binasında yapılacaktır.

HALKEVİNDE

Antalya, İskenderun türkleri birliği

Antakya, İskenderun ve havalisi Türkleri yardım birliği önümüzdeki 16 mart cuma günü saat 14 te İstanbul halkevinde umumi bir toplantı yapacaktır.

Köycülük ve köy sıhhati

Milli Talebe Birliği tarafından tertip edilen köy günlerine başlanmış ve dün akşam birincisi yapılmıştır.

Bu münasebetle, dün akşam Neşet Ömer Bey tarafından İstanbul halkevinde yapılan toplantıda (köycülük ve köy sıhhati) mevzuunda bir konferans verilmiştir.

Konferans

Halkevinden: 16 mart cuma günü saat 20,30 da Tepebaşı Meşrutiyet caddesindeki Evimiz Beyoğlu kısmında Mimar Samih Bey tarafından bir konferans verilecek ve temsil şubemiz tarafından (İkizler) piyesi temsil edilecektir.

Arzu edenler Beyoğlu kısmı ve Alayköşkü idare memurluklarından davetiye alabilirler. Çocuk kabul edilmez.

MAARİFTE

Kıbrıslı Talebe Birliği kâtibi vefat etti

Hukuk fakültesi talebesinden ve Kıbrıslı Türk talebe birliği umumi kâtibi Kıbrıslı Mehmet Nusrat Sadık B. vefat etmiştir. Cenazesi bugün saat on birde Lâlelideki Tayyare apartımanından kaldırılacaktır.

İsim kıtlığı mı vardı?

Mahmut efendi isminde birisi "Kız ve Erkek üniversitesi„ isminde bir mecmua neşretmeğe başlamıştır. Bir çok kimseler ve müesseseler bu mecmuanun İstanbul üniversitesi ile alâkası olduğunu zannetmişlerdir.

Üniversite rektörlüğü alâkadar makamata müracaat ederek bu mecmua ile münasebattar bulunmadığını bildirmiştir.

Tarihî roman: 85

Güneşin Oğlu

Yazan: İskender FAHREDDİN

Kabile reisi ve kolbaşları biraz daha geride atlarından inmişler ve ve uzun dallı hurma ağaçlarının gölgesi altında uzanmışlardı.

Güneş'in oğluna bu haberi verdikleri zaman, ayakta duruyordu.. Ve uzaktan insan yığınından yükselen tepeciği hereksten evvel o görmüştü.

— Işte arslanım! Sarkan kolları, kopmuş kafaları, kırılmış kolları görüyormu sunuz?

Diye bağırarak koştu

Ceylânın arkasından reis ve adamları da ilerlediler.

Bora:

— Tanrim.. Bu ne korkunç manzara...

Diye mırıldanarak ülü yığının yanına sokuldu.. Insan leşlerini gözden geçirdi..

Hepsi de yeni ölmüşlerdi.

Göçebelerden bir vurguncu kafilesi olduğu belliydi.

Kıyafetleri, silâhları, yüzlerindeki çıbanlar.. Herşey yabancıydı.

Bunları Türk akıncılarının ileri kolları mı öldürmüştü?

Kolbaşlarını derhal birer birer sorguya çektiler. Hiç kimsenin bir şeyden haberi yoktu.

Ne gözcüler, ne de ileri kolları, göçebelerden hiç bir kafile ile kavgaya tutuşmamıştı.

Ceylân etrafına bakındı..

Baykut meydanda yoktu.

Reise sordu:

— Yaban öküzünün sırtını yere getiren yiğiti gören var mı?

Borular çalındı..

Kolbaşları akıncılar arasına karışarak Baykut'u soruşturdular.. Araştırdılar..

Balkutu gören yoktu.

Gözcülerden biri:

— O bizden iki saat ileride gidiyordu.

Dedi.

Izini gören ve sesini işiten bir er çıkmadı.

Önlerinde yükselen ve güneş ortalığa yayıldıkça fena bir koku savuran leşler iki yüz kişiye yakındı.

Tek başına, bir adam, iki yüz çapulcu ile boğuşamazdı ya..

Güneş'in oğlu leşlerin arasından Baykut'un aranılmasını emretmişti.

Hitay merakınan çatlıyordu.

— Baykut öldüyse, ben de öldüm demektir.

Diyerek içinden ağlıyor, ve gözyaşını kimseye sezdirmiyordu.

Leşleri birer birer indirmeğe başladılar.

Ölen çapulcular arasında Baykut boyunda ve onun kadar iri bir adam yoktu.

Reisin merakı gittikçe artıyordu.

Baykut insan leşleri arasında bulunamamıştı.

Ceylânın oğlu bıyık altından gülüyordu..

Reise:

— Iki yüz başı koparan bir baş ta sizin uğrunuza öldise ne mutlu ona..

Diyordu. Bora:

— Onun bu adamlarla nasıl döğüştüğünü anlamak isterdim.

Dedi.. Ceylânla konuşarak eski yerine geldi.. Kumun üstüne uzandı.. Güneş'in oğlu Baykut ile Hitay arasındaki gönül bağlarının bu suretle koptuğunu düşünerek memnun oluyordu.

Fakat, Reisin içinde bir sızı vardı: Yaban öküzünün boynuzlarını koparan ve nihayet iki yüze yakın çapulcuyu boğazlıyan bir yeğit kolay kolay neden ölsündü?

(Tılsımlı belde)ye gittikleri zaman, orada, Kral Oşaser'in göze görünmiyen mahlûklarile Baykuta'tan başka kim boğuşacaktı?

Ceylânın oğlu tekrar reisin yanına sokuldu:

— Fazla düşünme arslanım! dedi. Türk akıncıları arasında yüzlerce Baykut var.. Reisin gözdesine göz diken bir adam, diken gibi hergün göze batacaktı. Öldüğü daha iyi oldu. Zaten ölmeseydi, çoban kızını kaçıracaktı. Bir gece Zipar'da konuşurlarken kulağımla duydum. Baykut tehlikeli bir arslandı ve pençesini günün birinde reisine nasıl uzatacağını öküz güreşinde gösterdi..

Reis Ceylânın sözlerine cevap vermedi..

Ellerile yüzünü kapadı..

Başını ağaca dayadı..

Uyuklamağa başladı.

— Baykut.. Baykut..

Hitay sevinçle bağırıyordu.

Suyun kenarına koştular...

Bir taşın üstüne uzanmış delikanlının iri, şişkin gövdesini ve yanına sarkmış kalın pazulu kollarını gördüler.

Çoban kızı arağını bulmuştu.

Baykut taşın üstünde baygın yatıyordu.

Çok su içtiği karnını şişkinliğinden belliydi.

Hitay Derhal delikanlının göğsünü muayene ederek ölmediğini anlayınca şakaklarını ve kollarını uğuşturmağa başlamıştı.

Çoban kızı:

— Buralarda dolaşırken ona rast ladım. Buraya düşüp bayılmış.. Haydi, onu elbirliğile ayıltalım.

Dedi. Delikanlının yüzüne su serpiyorlar, bacaklarını sıkıyorlardı.

Baykut'un bulunduğunu reise de haber vermişlerdi.

Bora gözlerini açmak istemiyordu.

Korkulu rüyaya benziyen bu hâdisenin hikâyesini dinlemeğe tahammülü yoktu. Dinlenmeğe ihtiyacı vardı.

Yattığı yerden kımıldamadı.

— Reis uyumuş..

Diyerek geriye çekildiler.

Bora tatlı bir uykı ile uyanıklık arasında kendini dinliyordu.

Biraz evvel Baykut'un ölümüne acımışken, bulunduğunu ve yaşadığını işitince neden gözlerini açmamış, neden yerinden fırlayıp hiç olmazsa şu iki yüz kişiyi nasıl öldürdüğünü delikanlının ağzından dinlemeğe koşmamıştı?

Güneş'in oğlu iki aykırı duygunun ezgisi altında bocalıyordu.

Ceylânın oğlu, Baykut'un bulunduğunu görünce korkudan yerlere sürünerek su kıyılarında sazların arasına sokuldu.. Kirpi gibi büzüldü... Başını örttü.. Sindi ve sesini çıkarmadan uyumağa çalıştı.

Baykut ayılmıştı.

Gözlerini açınca karşısında herkesten önce Hitay'ı gördü.

İki gönüllünün biribirini arayan gözleri, biribirine takılıp kalmıştı.

Delikanlının üstü başı kan içinde idi.

Kalçasında ve bacaklarında da tefak tefek yaralar, bereler vardı.

Baykut:

— Kolay değil. Iki yüz çapulcu ile boğuştum.

Diyerek doğruldu.. Ve başından geçenleri anlatmağa başladı:

— Akıncıların konaklayacağı yeri daha evvelden keşfetmek için önden gidiyordum. Ortalık çok sıcaktı. Su kenarında uygun bir yer ararken, karşıma (Borzipa) göçebelerinden iki yüz kişiye yakın bir

(Bitmedi)

Roma mülâkatı suya mı düşüyor?

(Başı 1 inci sahifede)

arasında bir münakaşa baş gösterdi. Ve Lavoro Fascisto gazetesi bir makale yazarak: "Eğer Almanya muktedirse o da Avusturya ve Macaristana yardım etsin!" dedi.

Diğer taraftan Fransa - İtalya münasebatının iyileştiği haberi yayılınca Almanyada endişe daha çok arttı. Bu esnada Berliner Tageblatt bir makale neşretti. Ve bu makalede Fransa, M. Mussolini'nin Tuna politikasına dahil olmadan evvel, küçük itilâfın menfaatlerini muhafaza etmeği düşünmüştür. deniliyordu.

Binaenaleyh Almanyanın endişesi çok yerindedir. Çünkü bir İtalya, Fransa, küçük itilâf, Avusturya ve Macaristan itilâfının husulünden korkmaktadır.. Filhakika Çekoslovakya ile Macaristan arasındaki noktai nazar ihtilâflarının böyle bir projeyi suya düşürmesi ihtimali çok varittir. Fakat ne de olsa bir korkudur. Gazette de Vass bu hususta diyor ki: "Belki Çekoslovakyanın menfaatleri İtalyanın menfaatlerine uygun olabilir. Fakat Romanyanın ve Yugoslavyanın vaziyeti öyle midir? Hayır... Bütün bu vaziyetlerden istidlâl edebiliriz ki vücude getirilmesi mevzuu bahsolan itilâf kat'i olmaktan çok uzaktır.,,

Şimdi bütün bu noktai nazarlara rağmen Avrupa efkârı umumiyesi Roma mülâkatının neticesini sabırsızlıkla beklemektedir. Diğer taraftan dün geç vakit haber aldığımıza göre Yugoslavyanın Berlin sefiri ile Alman başvekili M. Hitler arasında bir mülâkat yapılmış ve bu esnada her ikisi de Habsburg'ların tekrar Avusturya tahtına getirilmeleri hususunda mutabık kalmışlardır. Bu havadis çok şayanı dikkattir ve çok mühimdir.

Bu sayede Almanya Avusturya, Macaristan ve İtalya itilâfına karşı en mühim kozunu oynamaktadır. Çünkü evvelce İtalyanın Yugoslavya ile Habsburg'lar aleyhine bir mukavelesi vardı. Bu mukavele temdit edilmemiştir. Şimdi Almanya bu fırsattan istifade etmektedir..

Dün bu hususta gelen telgrafları aşağıya dercediyoruz:

ROMA, 14. A.A. — Avusturya başvekili M. Dollfuss, dün akşam Roma'ya gelmiş, M. Moussolini tarafından karşılanmıştır.

İlk mülâkat

ROMA, 14. A.A. — M. Moussolini ile M. Goemboes arasında yapılan ilk mülâkat dün Venedik sarayında öğle üzeri başlamış ve bir buçuk saat sürmüştür.

Tebliğ sadece görüşmenin çok samimi olduğunu söylemekle iktifa ediyor.

ROMA, 14. A.A. — M. Dolfuss ile M. Goemboes'in İtalyan hükûmetine misafirleri resmen bugün başlamaktadır.

M. Dollfuss, bugün öğle üzeri M. Moussolini ile ilk mülâkatını yapacaktır. M. Goemboes ile M. Vinskler, bu sabah saat 10 da müşterek mesailerine başlamışlardır. M. Dollfuss'ü kabul ettikten sonra M. Goemboes Alman sefirini kabul edecektir.

Prens Chigi tarafından verilen bir öğle yemeğinde, saat 13 te bugün Romada bulunan bütün siyasî şahsiyetler hazır olacaktır.

Vatikanda

VATİCAN, 14 .A.A. — Papa, Macar başvekili M. Goemboes'i kabul etmiştir.

İngilterenin noktai nazarı

LONDRA, 14. A.A.— Bugün Romada açılan Tuna konferansının ruznamesi İngiltere hükûmetine bildirilmemiş olmakla beraber Reuter ajansını haber aldığına göre, Londra konferansın ğayelerini müsait bir şekilde telâkki etmekte ve Tuna havzasında iktisadî vaziyetin tekrar düzelmesi için yapılan her gayreti eyi bir surette karşılamaktadır. Yalnız bu gayretlerin ihtilâflar doğuracak siyasi neticelere sebep olmaması şarttır.

ROMA, 14. A.A. — İstefani ajansı bildiriyor :

Bütün matbuat M. Goemboes ile M. Dolfuss'u hararetle selâmlamakta ve Avrupa siyasetinin düzelme unsuru olan ve hiç bir gizli fikir olmaksızın merkezî Avrupa sulh muvazenesini tesis etmesi lâzım gelen bu mülâkatın ehemmiyetini kaydeylemektedir.

Habsburglar

BERLİN, 14. A.A. — Havas ajansı muhabirinden : Başvekil Hitler Yugoslavyanın Berlin sefiri M. Balugdzig'i kabul etmiştir.

Görüşme esnasında her ikisi Habsburgların Avusturya tahtına tekrar getirilmeleri hususunda mutabık kalmış olduklar söylenmektedir.

Alman siyasî muhafili, bu görüşmeye çok büyük bir ehemmiyet vermek istemektedirler. Ve M. Balugdzig'in Berlinden Belgrad'a hareket ettiğini kaydetmektedirler.

M. Dolffuss'un beyanatı

VIYANA, 14, A.A.— Başvekil M. Dolffuss İstefani Ajansına beyanatta bulunmuştur.

M. Dolffuss demiştir ki :

" Bugünkü Avrupanın vasfı olan iktisadî ve siyasi parçalanma her gün yeni sıkıntılar meydana çıkarıyor. Bundan dolayi bir dostun tekrar elini sıkabilmek bana o derecede inşirah verecektir. Bu dostla ramızdaki rabıta yalnız yapıcı ve yaratıcı mesaiye müstenit sulh arzusu değil, ayni şahsî sempati ve şükran hissî İtalyanın Avusturya vaziyetine, hayat şartlarına ve ihtiyaçlarına karşı gösterdiği anlayış ile Avusturyanın iktisaden yükselmesine matuf mesaimize yardımından doğan şükran hissidir.

Tabiatiyle, Tuna havzasındaki iktisadi ve siyasi şeraitin istikrarı yoluyle İtalya kendi menfaatlerine de hizmet ediyor. Fakat İtalyan noktai nazarının ehemmiyeti, kendi menfaatlerine hizmeti diğer millet ve devletlerin mübrem şeraiti hayatiyesine hürmetle birleştirebilmesidir. Bu sahada İtalya ile Avusturya arasında fikir birliği olduğundan memnunum. Her iki tarafın hüsnüniyeti iktisadî menfaatlerin ahengine yol açmaktadır.

İtalya, Avusturya ve Macaristan Tuna havzasında öyle bir vaziyet ihdas etmek istiyorlar ki bütün Avrupanın hayatı için fevkalâde ehemmiyeti olan bu havzada kıymetli kuvvetler birbiriyle çarpışmasın, bilâkis iktisadî faaliyetin ve müşterek kültür mesaisinin tekrar canlanması için bu kuvvetlerin lâyik olduğu şekillerde birleşmesi kabil olsun. Bu gaye kimseyi teşriki mesaiden hariç bırakmaz, Zira onun temini herkesin menfaatı iktizasındandır, Avusturya için mesai birliği bu çalışma şeklinin mühim bir amilidir.

Tuna havzasında mukim Almanlara coğrafi vaziyetlerinden doğan hissiyat, etrafındaki muhite düzeltici ve birleştirici bir şekilde tesir etmektedir. Onlar kendilerine hali hazırda terettüp eden vazifeyi müdriktirler. Ve o vazifeyi ifa etmeğe karar vermişlerdir.

Bunun için hürriyetimizi, istiklâlimizi ve serbestimizi muhafaz etmeliyiz. Zira başka şartlar altında siyasî hayat tarzımızı kendi ihtiyaçlarımıza ve dolayısiyle tarihî vazifelerimize uyacak bir şekilde tanzim edemeyiz. Bununla, Alman milliyetinin kıymetli bir parçasını da terketmek istemiyoruz. Pek yakın bir mazide, kargaşalığı ve bunun tekerrürünü kuvvetli bir müdahale ile menetmeğe iktidarımızı isbat ettik.

Harice karşı sulhu temin etmek ve büyük devletlerle eyi münasebette bulunmak bizim için tabiî bir vazifedir. Avusturyanın haricî siyaseti bu şekilde idare edilecektir. Bu bütün manası ile Avrupa siyasetidir.

Musolini, ve Gömböş ile vaki olacak müzakeratın, üç devletin iktisadî mahiyet teki müşterek gayelerini pratik ve hususî bir tarzda temin etmesini temenni ederim.

Silâh kaçakçılığı

SOFYA, 14 (Milliyet) — Belgrattan bildiriliyor:

Belgrat gazetelerine Viyanadan bildirildiğine göre İtalyadan Macaristana yapılan yeni bir silâh kaçakçılığı meydana çıkarılmıştır.

Devam edeceği kuvvetle tahmin edilen bu kaçakçılığın yapıldığı trende 2000 gaz maskesi, 4 tank ve 26 top bulunduğu bildirilmektedir.

Patlayıcı maddeler

(Başı 1 inci sayıfada)

kapsül, fitil gibi teferrüatı ve kullanılması yasak olmıyan tabancalarla fişeklerini, şenlik fişeklerini müstahzar olan ve olmıyan av fişeklerile av malzemesini ve av saçmasını ve potas küherçilesini yapmak, memlekete sokmak, memleket içinde satmak devlet inhisarına tabi olacaktır.

Bu inhisar, inhisarlar umum müdürlüğünce işletilecektir. Ancak bu maddelerin dahilde imali askerî fabrikalar idaresine bırakılacaktır.

Ordu ve emniyet kuvvetleri için lâzım olan her nevi patlayici maddeler ve teferrüatı askerî fabrikalarda yapıldığı takdirde Millî Müdafaa vekâletince veya onun namına müteahhitlerce hariçten memlekete getirilecektir. Askerî fabrikada imali kabil olmıyan inhisar maddeleri inhisarlar idaresince hariçten getirilecektir.

Askerî fabrikalar imal ettikleri inhisar maddeleri fabrika tahmil istasyonu veya iskelesinde teslim bedeli maliyet fiyatının yüzde beşi geçemiyecektir.

Bu kanunla askerî fabrikalar idaresine bırakılmış olan imal işlerini yapabilmesi için mezkûr idareye yüz bin liraya kadar mütedavil sermaye tefrik ve tahsise Maliye vekili mezun bulunacaktır.

Fişek av ve saçma inhisarı muvakkat idaresi umum müdürlüğü tarafından işletilmekte olan küçük Yozgat ve Silâhtarağa fabrikalarının Millî Müdafaa vekâletine devri için inhisar vekâletine mezuniyet verilecektir.

Barut, mevaddı infilâkiye ve av ve rovelver fişekleri inhisarı Türk anonim şirketinin inhisar vekâletine devrettiği şimdiye kadar kullanılmıyan iptidaî yarı mamul maddelerin mefruşat ve sair eşyda devri esnasındaki maliyet fiyatile Millî Müdafaa vekâletine devredilecektir.

Şimdiki inhisar idaresi 933 kadrosunun fabrikalara ait olan kısmı askerî fabrikalar teşkilâtına, diğer kısımları İnhisarlar Umum müdürlüğü teşkilâtına tahsisatlarile bırakılacaktır.

933 yılı kadrolarında muvakkat 4 üncü madde ile verilmiş salâhiyete istinaden yapılacak tadilât dolayısile açıkta kalacaklara tazminat verilecektir.

Devredilecek fabrikalarda müstahdem ecnebilerin alacak ve borçları askerî fabrikalar idaresine geçecektir.

İnkılâp kürsüsü

(Başı 1 inci sahifede)

versite konferans salonu azamî bin kişi istiap etmektedir. Salon, diğer dinleyicilerin değil, Üniversite talebesine bile gayri kâfidir. Aldığımız malûmata göre İnkılâp tarihi derslerinin radyo vasıtasile her taraftan dinlenmesini temin için salonda tertibat yapılması düşünülmektedir. Diğer taraftan öğrendiğimize göre Maarif Vekâleti, İstanbulda bir İnkılâp tarihi enstitüsü binası inşasına muhakkak surette karar vermiş bulunmaktadır. İnşaatın 934, mali senesi içinde yapılabileceği temin edilmektedir. Yeni inşa edilecek enstitüde konferans salonu beş bin kişi istiap edebilecek şekilde olacaktır. Maarif vekili Hikmet Bey yarın Ankaradan şehrimize gelecektir. Hikmet Bey cumartesi günü İnkılâp tarihi enstitüsünde derslerine devam edecektir.

Spordaki Dedikodular

Saracoğlu Şükrü Beyin Ankarada bir nutku

ANKARA, 14. A.A. — Ankaranın en temiz bir spor kütlesini bayrağı etrafında toplamış olan " Gençler birliği klübü" onuncu yıl dönümünü bugün pek samimî merasimle ve kendi lokalinde kutluladı. Merasimde Adliye Vekili Saraçoğlu Şükrü Bey, ittifak birinci reisi Aziz ve ikinci reisi Halit ve mebus Reşit Beylerle mıntaka reisi ve mıntaka erkânı ve bir çok sporcular hazır bulunuyorlardı.

Klüp namına ikinci reis Mümtaz Bey güzel bir nutuk irat ederek Türk gençliğinin şeflerinden aldığı direktiflere karşı olan sadakatını tebarüz ettirdikten sonra klübün on senelik mesaisini hülâsa etti.

İttifak reisi Aziz Bey bir saat kadar süren güzel bir nutukla buna mukabele etti ve memleketin spordan neler beklediğini, gençlik teşkilâtını ve spor disiplinini etrafile anlattıktan sonra gençler arasında bulunan ve Türk sporuna pek büyük yardımları dokunmuş olan Saraçoğlu Şükrü Beyi selâmlamağa bütün gencleri davet etmiş ve mümaileyh şiddetle alkışlanmıştır.

Bundan sonra Şükrü Bey de bir nutuk irat etmiş ve bilhassa spordaki dedikodulara ve bunların fena neticelerine hücum ederek memleketi yakın bir atide bundan kurtulmuş görmek dileğini izhar etmiştir.

Merasim gençlerin yaptıkları atletizm idmanları, iskirim, güreş ve boks müsabakaları ile neticelenmiştir.

Gençler birliği atletizmde 200 ve 400 metre Türkiye birinciliğini kazanmış, futbolde üç seneden beri şampiyon çıkmış ve bu sene Orta Anadolu şampiyonluğunu da ihraz etmiştir. Bundan başka iki sene voleybolde şampiyon çıktığı gibi güreş, iskirim ve yüzücülük şubelerinde de muvaffakiyetli neticeler elde etmiştir.

Tütün işleri

Bafra ticaret odası kongresindeki meseleler

BAFRA, 14. A.A. — A. A. — Ticaret odası senelik kongresi toplantılarını bitirmiştir . Muhtelif encümenlerden verilen raporlar ve ileri sürülen temenniler uzun münakaşalardan sonra kabul edilmiştir. Bilhassa tütün imalâtının tonga demet yapılmasının serbest bırakılması Ziraat bankasının az faizle para vermesi, inhisar idaresinin alacağı mahsulü revacını teminde nazımlık vazifesi yapması, idarenin alacağı mahsulü zürradan ikmal edemezse sermayesi Türk şirket ve müesseselerinden alması, ecnebî müesseselerin mal mübayaasında ve Türk tüccar ve zürranından almakta serbestisinin kabulü telefon şebekesinin acilen yapılması, köy hizarlarının men'i eyi cins hayvan yetiştirme istasyonu açılması meslek mektebinin tütüncülük kısmının Bafrada açılması, almacılığın tamimi, zürra borcunun 10 sene taksite bağlanarak kabili gibi kararlar ve temenniler kabul edilmiştir.

Meclis reisinin ziyafeti

ANKARA, 14 (Telefonla) — Meclis reisi Kâzım Paşa hazretleri kızının evlenmesi münasebetile yarın halkevinde bir çay ziyafeti vermektedir.

İran sefarethanesinde suvare

ANKARA, 14 (Telefonla) — İran Şahı Rıza Pehlevi hazretlerinin doğdukları günün senei devriyesi münasebetile yarın akşam sefarethanede bir süvare verilecektir.

Irak kralının doğduğu gün

ANKARA, 14 (Telefonla) — Irak kralı hazretlerinin senei devriyei vilâdeti münasebetile Irak maslahatgüzarı Talip Bey tarafından 21 mart akşamı sefarethanede bir süvare tertip edilmiştir.

Numan Rifat Bey

ANKARA, 14 (Telefonla) — Hariciye vekâleti umumî kâtibi Numan Rifat Bey bu sabah şehrimize gelmiştir.

Balkan misakı

(Başı 1 inci sahifede)

mışlar ve yeni bir mazbata projesi tanzim etmişlerdir. Bu yeni projede misak meselesinin hükûmet tarafından hüsnü suretle idare olunamadığına dair bir tenkit yürütülmektedir. Diğer taraftan tefsirî beyanat Yunanistanı bir harbe girmekten kurtardığından ve Bulgaristanın da bu misaka iştirak edebileceği zikredildiğinden encümen ekalliyetinin bundan memnun olduğu bildirilmektedir.. Bu yeni proje gece yarısı Hariciye nazırı M. Maksimos'a bildirilmiş ve kendisinin de bunu tasvip ettiği anlaşılmıştır. Bugün Hariciye encümeni toplanarak bu mesele etrafında nihaî kararını verecek ve mazbatalarını Meclisin heyeti umumiyesine gönderecektir. Balkan misakının müzakeresine Meclisin bugün öğleden sornaki celsesinde başlanacaktır.

Ceneral Pangalos'un beyanatı

ATINA, 14 (Milliyet) — Jeneral Pangalos matbuat mümessillerini kabul ederek Balkan misakının, Balkanlarda meskûn ve asayişi temin eylediğini söylemiş ve şunları ilâve etmiştir: "— Tefsirî beyanat, düveli muazzamanın suizan ve infiallerini izale etmek için lâzımdır. Balkanlarda çıkan bir harp esnasında bir büyük devletin karşımızda görünmesi, bu yarımadada hayatî menfaatleri olan diğer devletlerin vaziyetini sarsacaktır. Ben bu tefsirî beyanat olmasa Yunanistanın bir Balkan harici devletle karşılaşması ihtimalini varid görüyorum. Bu takdirde bütün muahede ve ittifakları ateşile kül edecek yeni bir Avrupa harbi karşısında bulunacağız. Bu hususta tarihte birçok misaller bulmak mümkündür.

Reisicümhur Hz.nin emirleri

(Başı 1 inci sahifede)

"— Bu paranın bütçeye konulması, Reisicümhur Hazretlerinin İstanbulu teşriflerinde Büyükadada Dilde bir ikametgâhları bulunması maksadına matuftu. Müşarünileyh Hazretleri, bu tahsisatın bütçeye konulduğunu haber almışlar ve şehrin bu alâkasından mütehassis olduklarını bildirmişler ve bütçenin bu vaziyetinde bu paranın ihtiyaçlara sarfı muvafık olacağını emir buyurmuşlardır.. Büyük Müncinin bu arzularını heyeti aliyelerine iblâğ ederken, bu tahsisatın müşarünileyh Hazretlerinin emirleri veçhile şehrin diğer ihtiyaçlarına tahsisinin nazarı dikkate alınmasını arzeylerim.,,

Reisicümhur Hazretlerinin Vali Bey tarafından iblâğ edilen bu arzuları sürekli alkışlarla karşılanmıştır. Bunun üzerine Muhittin Bey şu teklifte bulunmuştur:

"Üsküdarda çocuk bakım evi için bu paradan beş bin lira tahsisat ayrılması muvafık olur.

Maarif cemiyeti çok muztar vaziyettedir. Birçok fakir talebeyi iaşe ve ibate ediyor ve buna yetişemiyor. İki bin lirasını cemiyete ayıralım.

Şehrin umumî asayişi meselesile telefon servisi çok alâkadardır. Tahsisat ihtiyaca kifayet etmiyor. İki bin lira ile buna yardım edelim.

Cümhuriyet idaremizin 10 uncu yıldönümü münaseebtile yapılan fevkalâde tezahüratın tesbiti için bir onuncu yıl âbidesi yaptırmak istiyoruz. İnkılâbımız merhalelerinden birinin ebediyen payedar nişanesi olacak bu âbide için de 20 bin lira ayrılmasını teklif ederim. Geçen sene kararımıza iktiran ettiği halde imkânı malî olmadığından yaptıramadığımız 16 Mart şehitleri âbidesi için de 20 bin lira tahsisat istiyoruz. Yeni mektepler inşaatından sıkıntı çekiyoruz. Birçok köyler esas malzemeyi hazırlıyorlar ve bütçemizdeki yükü bu suretle hafifletiyorlar. Bu suretle vücude getirilecek mektep binalarının noksanlarını ikmal için de on bin lira tefrikini teklif ediyorum.

Büyükderede vilâyetimizin hayrına ve müstakbel inkişafına çok faydalı olan fidanlık enstitümüzün inkişafı için de dört bin lira verilmesi muvafık olacaktır.

Gençliğin çok alâkadar olduğu stadyum meselesini intaç için de 30 bin lira tahsisini teklif ediyorum.

Valde Çeşmesinde 20 - 30 bin liralık istimlâkat yaptık. Orası açıldı, faakt çıplak kaldı. Orasının tanzimi ve kalan yolun da ikmali inşası için beş bin lira verelim.

Spor mıntakası sıkıntılı vaziyettedir. 500 lira da oraya ayıralım. Çarşambada temizlik işleri ahırını sur haricine kaldıracağız. Orada güzel bir bahçe vücude getireceğiz. Bu işe de geriye kalan 1500 liranın tahsisini istiyoruz.,,

Muhittin Beyin teklifleri muvafık görülmüştür. Yalnız Necip Bey esas itibarile muvafık görülen bu tekliflerin bütçenin alâkadar fasıl ve maddelerine göre tetkik ve tesbiti için bütçe encümenine tevdiini teklif etmiş ve bu teklif kabul edilmiştir.

Bu sırada azadan Safiye Hüseyin Hanım, Kurbağalıderenin tathiri için 20 - 25 bin lira tahsisi için bir takrir leri olduğunu söyledi. ve bütçenin bu maddesine konan bin liranın 25 bin liraya iblâğını istedi.

Muhittin Bey, takriri yeni aldığını, tetkik etmediğini ve cevap vermek için hazırlanmadığını ve bunun Nisan devresinde görüşülmesi muvafık olacağını söyledi.

Bu iş te Nisan devresine kaldı,

Hareket başladı

(Başı 1 inci sahifede)

fi gönderilecektir. Aboneler, bu yerlerden ve gazetelerden cumartesi gününden itibaren bu mektupları kolayca tedarik edebileceklerdir.

Belediyece tabettirilmekte olan feragatnamenin metni şudur:

"Telefon şirketinden iadesi takarrür eden telefon abonelerine ait ücreti şehir hastanelerinden birinde pavyon inşasında veya hastaneler işlerinde kullanılmak üzere İstanbul belediyesine terk ve teberrü eylediğimizden belediyece bu paraların şirketten kabiz ve tahsiline mezuniyet ve salâhiyet verdik.,,

Aboneler münferiden veya müştereken bunu imzalayıp belediyeye göndermekle maksat hasıl olacak ve çok hayırlı ve millî bir vazife ifa etmiş olacaklardır.

Belediye de, merkez ve müesseselerinden mevcut telefonlar için şirkete verdiği ve geri alacağı fazla paraların hastanelere tahsisine karar vermiştir.

Vali Beyin beyanatı

İstanbul umumî meclisinin dünkü içtimaında, belediyenin bu kararını tebliğ eden vali ve belediye reisi Muhittin Bey demiştir ki:

"— Belediye, kendi merkez ve şuabatına ait telefon şirketinin iade edeceği hakkını hastanelere tahsise karar vermiştir. Esasen gerek bütün matbuat ve gerek muhterem halkımız da ayni arzuyu müttefikan izhar etmiş bulunuyorlar. Bu vaziyette formalite ikmal edilince işimiz, bu arzuyu yerine getirmek olacaktır.,,

Necip Beyin beyanatı

Necip Bey söz alarak şunları söylemiştir:

"— Belediyenin bu kararını minnet ve memnuniyetle karşılarız. Umumi meclis azayi muhteremesinin de evlerinde ve yazıhanelerindeki telefonlar için şirkete verdikleri ve geri alacakları fazla paraların ayni maksada terk ve teberrü edeceklerine emin olarak bunu teklif ediyorum.,,

Meclis azası, bu teklife müttefikan iştirak etmiştir.

Vali Bey, teşekkürle mukabele etmiş, ve işin biran evvel hüsnü neticeye iktiran ettirilmesi temenniyatı izhar edilmiştir

İş yürüyor, fakat..

(Başı 1 inci sahifede)

şirketten geri alınacaktır.

Tramvay şirketi endişede

Şirketten paranın geri istenmesi üzerine, tramvay şirketi erkânı ciddi bir endişeye düşmüşlerdir. Öğrendiğimize göre, Tramvay şirketi de, diğer taraftan, müdafaa esaslarını hazırlamakta ve mukavelename hükümlerini, mütehassıs hukukçulara yeniden tetkik ettirmektedir. Fakat, şu nokta mühimdirki şirketten geri alınacak para ile şehirde külli ve esaslı imar faaliyeti vücude getirilebilecektir.

Emin Bey tarize behane arıyormuş

Tramvay şirketi ile 1926 senesinde yapılan mukavele operatör Emin Beyin şehreminliği zamanına tesadüf eder. Operatör Emin Beyin bu mesele hakkında fikirlerini öğrenmek şayanı dikkat olmıyan bir şey değildi. Dün Emin Beyle görüştük. Fakat sabık Şehremini, belediyeye çatmak için bahane arıyormuş. Böyle olacak ki yeniden tarize vesile bulan çoşkun bir hâleti ruhiye ile muharririmize uzun uzadıya dert yanmıştır. Emin Bey sözüne başlarken diyor ki:

"— Cemiyeti belediye azalarının bu tramvay işi hakkında vermiş oldukları takrir, belediyeyi dokuz senelik derin uykusundan uyandırmış oldu. Filhakika, emanetimin son zamanlarında Tramvay şirketi ile bir çok yeni hatların tesisi etrafında yapmış olduğumuz mukavele, Nafia vekâletince de tasvip ve tasdik edilmiştir. Teadül icabı Tramvay şirketi, istimlâki bitmiş ve tesviyei türabiyesi yapılmış olan Fatih - Edirnekapı şoseasi üzerinde derhal inşaata başladı."

Emin Beyin, şehreminliği devrinin hâtıralarını bir ande içinde yaşattığı görülüyordu. Tatlı hülyalar geçirir gibi anlatıyordu:

— Oğlum, siz o zaman ihtimal çocuktunuz, hatırlamazsınız, arkadaşlarınıza sorunuz, onlar bilirler. Dokuz sene evvel ayni mukavele icabatı olarak Unkapanı Eyüp hattının vaz'ı esas resmini bile yaptım. Kurbanlar zephedildi, nutuklar söylendi. Fotoğrafiler alındı. İsterseniz bu fotoğrafilerden size takdim edeyim. Eyüp ve civarı halkı davul zurnalarla, adeta şehri âyin yaparak ve "yaşasın Gazi, yaşasın cümhuriyet!,, avazelerini göklere kadar çıkararak sevinçlere gark oldu.

Netice ne oldu, bilir misiniz?. Emanetten infikâkimi müteakip Unkapanı meydanına biriktirilmiş olan raylar ve malzeme kaldırtıldı, muvakkaten yapılmış olan iş barakaları yıktıtıldı, ve bu iş bugüne kadar uyudu, ve uyutuldu.,,

Kulağa fısırdanan bir sır

Opeartör Emin Bey bu sözlerinden sonra, kulağımıza bir sır tevdi eder gibi yavaş bir sesle düşünerek ilâve etti:

"— Gene bu mukavele mucibince Unkapanı - Şehzadebaşı hattı inşa edilecekti. Fakat bu yol üzerine isabet eden Emanet erkânından birinin evi yıkılmamak için hem bu iş uyutuldu, hem de bu yolun istikamet hatları değiştirildi.,,

Muharrimiz, Emin Beye belediye erkânından olan bu zatın kim olduğunu sormuş, Emin Bey de neşredilmemek üzere, bu ismi fısıldamıştır. Verdiğimiz sözü tutmak için bu ismi yazmıyoruz.

Bilet ücretlerine yapılan zam

Emin Bey 1926 senesinde bilet ücretlerine yapılan zam hakkında da şunları söylemiştir:

— Yapılan zam, hatırımda kaldığına göre yirmi paradır. Bunun on parası kaldırılacak olan Köprü mürüriyesinin mukabili, diğer on parası da Tramvay şirketinin yeniden yapmağa mecbur olacağı bir çok yeni hatların karşılığı idi.

Emin Bey, Unkapanı ile Eyüp arasında bugün tramvay hattı inşa edilebileceği üzerinde ısrar etmektedir. Emin Bey diyor ki:

— Unkapanı ile Eyüp arasında tramvayın tek hatlı olarak yapılabilmesini teminen zamanı memuriyetimde lâzımgelen istimlâkât ve hidemiyat yapılmış olup yol tamamen hazırdır. Bu gün de bu yol hazır demektir..

Küçük taşra haberleri

* Bergamaya tabi Yeniköyde Himmet isminde bir adam birdenbire delirmiş ve eline geçirdiği bir balta ile iki kızını yaralamıştır.

* İzmirde Bayraklı yolunda kendilerini sevkeden polis Mehmet Nuri efendiyi öldüren Seyit Ahmetle arkadaşı Ahmet Cemalin muhakemelerine devam edilmektedir. İddia makamı her ikisinin on sekizer sene hapislerini istemiştir.

Eşya ve yolcu Tarifeleri

Dış hatların eşya ve yolcu tarifelerini tetkik ve tesbit edecek komisyon dün Deniz Ticaret müdürlüğünde İktısat vekâleti deniz ve hava müsteşarı Sadullah Beyin riyaseti altında bir içtima yapmıştır.

Bu toplantıda vapurculuğun Devlet Denizyolları idaresi faaliyetine geçmesini müteakip yapılan tarifenin altı aydanberi tetkikinden elde edilen netice ve bu yolda yapılan itirazlar tetkik edilmiştir. Ticaret odasının tarife için topladığı erbabı ticaretin itirazları gelecek içtimada oda murahhası Kara Osman zade Suat Bey tarafından komisyona verilecektir.

Kari mektupları

Kuzulara dikkat

Bugünlerde piyasada ve bilhassa kasap dükkânlarının bazılarında kesilmiş 3 — 4 kiloluk kuzulara tesadüf edilmektedir.

Bunların mezbaha baytarları tarafından muayenelerinin yapıldığı çok şüphelidir. Çünkü analarından süt emmiş yağsız ve kuvvei gıdaiyeden tamamile mahrum ve bilâkis vücudü beşere muzir ve ishal veren bu kuzucukların nereden geldiği ve ne suretle kesilip te piyasaya çıkarıldığı ve kasap dükkânlarında satıldığı cayi sualdir.

İstanbul belediyesinin nazarı dikkatini celbederim.

Dr. EMİN

VAPURCULUK
TÜRK ANONİM ŞİRKETİ
İSTANBUL ACENTALIĞI
Liman Han, Telefon: 22925

Karadeniz yolu
SADIKZADE vapuru 18 Mart PAZAR günü saat 20 de Galata rıhtımından kalkacak. Gidişte Zonguldak, İnebolu, Ayancık, Samsun, Ünye, Ordu, Gireson, Tirebolu, Görele, Trabzon ve Rizeye. Dönüşte bunlara ilâveten Of ve Sürmeneye uğrar.

İmroz yolu
Her PERŞEMBE günü Galata rıhtımından saat 18 de TAYYAR vapuru kalkar. Gidiş ve dönüşte mutat iskelelere uğrar.

Istanbul Mahkemeyi asliye altıncı hukuk dairesinden : Müzeyyen hanım tarafından Edirnede Istanbul caddesinde Ayişa kadin mahallesinde cami sokagında bilâ numerolu hanede mükim Ali efendi alehine açılan boşanma davasının mümaileyhin ikametkâhının meçhuliyetine binaen davetiyenin on beş gün müddetle ilânen tebliği karar altına alınmış ve tahkikat günü olarak 1-4-934 pazar günü saat 14 tayin ve bu bapda imlâ kılınan davetiye varakasi mahkeme divan hanesine talik kılınmış olduğundan keyfiyet tebliğ makamına kayim olmak üzere ilân olunur. (14444)

DEVREDİLECEK IHTIRA BERATI

" Tıraş makinelerine, emniyet tertibatına islahat " hakkındaki ihtira için istihsal edilmiş olan 17 Nisan 1930 tarih ve 1376 numaralı ihtira beratının ihtiva ettiği hukuk bu kere başkasına devir ve yahut icara verileceği teklif edilmekte olduğundan bu hususta fazla malûmat edinmek isteyen zevatın Istanbul'da Bahçe kapıda Taş Hanında 43-48 numaralarda mükim vekili H. W. Stock efendiye müracaat eylemeleri ilân olunur. (14452)

BONO
Her türlü bonolarla emlâki mazbuta, yurtluk, ocaklık vesikası alır satar ve satmak isteyenlere emlâk ve arazi alır, Balıkpazar Maksudiye Han No 35. Uğurlu zade M. Derviş.

Bayram Tebrikleri — Yüzlerce çeşit, beş renkli, yaldızlı kartlar Toptancılara gayet ehven. Merkezi Maarif kütüphanesi. (14474)

Afrika Vahşileri — arasında bir Türk gencinin başından geçenler. Dördüncü forma çıktı. Merkezi Maarif kütüphanesi. Forması 5 kuruştur. (14472)

TÜRKİYE

Hilâliahmer Cemiyeti

MEKEZİ UMUMİSİNDEN;

Hilâliahmer Umumî Meclisi 1934 senesi Nisanının 15 ncı Pazar günü sabah saat 11 de Ankara'da Yenişehirde Cemiyetin Merkezi Umumî binasında alelâde içtimaını yapacağından, iştirak edecek murahhasların mezkûr tarih ve saatte Hilâliahmer merkezi umumisini teşrifleri rica olunur.

Ruzname :

I — Reis ve reisi sanilerle kâtiplerin intihabı,

II — Meclisi Umumî tetkik komisyonu ve Merkezi Umumi icraat raporlarının tetkiki ve kabulü hâlinde Merkezi umumî zimmetinin ibrası,

III — 1934 - 1935 bütçesinin tasdiki,

IV — Çıkacak merkezi umumî azası yerine diğerlerinin intihabı,

V — Tetkik komisyonu azasının yeniden intihabı,

VI — Merkezi umumî teklifleri. (14437)

Deniz yolları

İŞLETMESİ

Acenteleri : Karaköy Köprübaşı
Tel. 42362 — Sirkeci Mühürdarzade Han Tel. 22740

Trabzon sür'at yolu

GÜLCEMAL vapuru 15 Mart PERŞEMBE 20 de Galata rıhtımından kalkacak. Gidişte İnebolu, Samsun, Ordu, Giresun, Trabzon, Rize, Hopa'ya. Dönüşte bunlara ilâveten Pazar, Of, Pulatane'ye uğrayacaktır. (1187) 1516

Bartın yolu

BURSA vapuru 15 Mart PERSEMBE 19 da Sirkeci rıhtımından kalkacaktır. (1188) 1517

Mersin sür'at yolu

CANAKKALE vapuru 16 Mart CUMA 11 de Sirkeci rıhtımından kalkacak. Gidişte İzmir, Antalya, Mersin, Payas'a Dönüşte bunlara ilâveten Alanya, Küllük Çanakkale'ye uğrayacaktır. (1189) 1518

Tophanede kâin telsiz telgraf merkezimizin, 935 senesi bidayetinde tebdili icabeden cihazı, pazarlık suretiyle talibine ihale edilecektir.

Şartnamesini görmek ve daha fazla malûmat almak isteyenler her gün saat dokuzdan On sekize kadar idaremiz levazım Şefliğine müracaat etmelidirler. Pazarlık 16 Nisan 934 Pazartesi günü saat On beşte yapılacaktır. (875) 1343

KİNOPRİN KAŞELERİ

Baş, diş ve romatizma ağrıları, Grip nöbetlerinin, hanımların mutat sancılarını gideren ve ani tesir EDEN YEGÂNE ilâçtır. 1-10 adetli anbalajlarını her eczaneden arayınız.
M. Hikmet Tevfik [14195] 1431

4500 LİRA

Nakdî teminat verip ayda 75 lira ücretle veznecilik arıyorum. Şehzadebaşında Türk Lisesi son sınıfta No 88 L. Sahip efendi vasıtasile "Vezne" rumuzile mektup yazılması. (14450)

Akay işletmesi Müdürlüğünden:

20 Mart 934 Salı Gününden İtibaren

1 — Yalnız Köprü - Kadıköy - Haydarpaşa Vapurlarının hareket tarifesi değişecektir. Yeni tarife iskelelere asılmıştır.

2 — Yalovaya kadar giden (104) No. lu Ada seferi Köprüde nsaat 8,50 de Kadıköyünden 9,10 da kalkacaktır. (1195)

Gümrük Muhafaza Umum Kumandanlığı Satınalma Komisyonundan:

1 — Gümrük Muhafaza teşkilâtı için 1600 metre hâki yazlık elbiselik kumaş 18-3-934 Pazar günü saat 14 te İstanbul Gümrük Muhafaza Baş Müdürlüğü binasındaki Komisyonda pazarlıkla satın alınacaktır.

2 — İstekliler tasdikli şartnameyi her gün komisyondan alabilirler ve örneğini de görebilirler.

3 — Pazarlığa girecekl erin malin komisyonca tasarlanmış tutarının yüzde yedi buçuğu olan (58) liralık vezne makbuzu veya teminat mektuplarile gelmeleri. (1200)

Istanbul Ziraat Bankasından:

Sıra No.	Mahallesi	Sokağı	No.	Cinsi
83	Okcu Musa	Savcı Bey çıkmazı	5	Eski Feniks matbaası binası

Yukarda evsafı yazılı bina müşahere suretile kiraya verilmek üzere açık arttırma müddeti bir hafta temdit edilmiştir.

Ihalesi 19-3-934 tarihine müsadif Pazartesi günü saat 15 te yapılacaktır. Isteyenlerin yüzde yedi buçuk pey akçelerile Bankamıza müracaatları. (1198)

ANADOLU
Türk Sigorta Şirketi

4 Üncü Vakıf Han İstanbul

Ihtiyat ve Sermayesi: (1.000.000) Türk Lirasıdır.

Nama muharrer hisse senetlerinin (% 60) ı Türkler elindedir.

Türkiye İş Bankası tarafından teşkil olunmuştur. İdare meclisi ve müdürler heyeti ve memurları kâmilen Türklerden mürekkep yegâne Türk Sigorta Şirketidir. Türkiyenin her tarafında (200) ü geçen acentalarının hepsi Türktür. Türkiyenin en mühim müesseselerinin vebankalarının sigortalarını icra etmektedir.

Yangın, Hayat, Nakliye, Kaza, Otomobil

sigortalarını en iyi şeraitle yapar. Hasar vukuunda zararları sür'at ve kolaylıkla öder.

Telgraf: İMTİYAZ - Telefon: İst. 20531 1215

Kuş Adası Belediyesinden:

Nafia Vekâleti celilesince musaddak proje mucibince Kuş Adasına isale edilecek su için Kasabaya iki kilometre mesafede ve 4199 lira bedeli muhammeneli bir ve kasaba dahilinde 4373 lira bedeli muhammeneli bir ki iki adet Havuz ve su depozitosu 10-3-934 tarihinden itibaren bir ay müddetle ve kapalı zarf usulile münakasaya konulmuştur. Talip olanların şeraiti münakasayı anlamak üzere Kuşadası Belediyesine müracaatları ilân olunur. (1191)

Ankara Vilâyeti Nafia Baş Mühendisliğinden:

1 — Bedeli keşfi "35373" lira '72' kuruştan ibaret olan Polatlı - Haymana yolunda "20" menfez '4' kilometre şosa, "2590" metre mürabbaı âdi kaldırım inşasile "5000" metre mik'ap taş ihzarı şeraiti dairesinde kapalı zarf usuliyle "21" gün müddetle münakasaya konmuştur.

2 — Ihale 19 Mart 934 Pazartesi günü saat 15 te Ankara Vilâyeti daimi Encümeninde yapılacaktır.

3 — Evrakı keşfiye ve projeleri görmek ve fazla malûmat almak isteyenler her gün Ankara Vilâyeti Nafıa Baş mühendisliğine müracaat edebilirler. (1010) 1346

Ankara Valiliğinden:

Keşif bedeli 1,369,782 lira 84 kuruş olan Ankara Şehri Stadyum ve Hipodromunun muayyen bir kısmının inşası toptan götürü olarak, ve keşif bedeli 368,424 lira olan incesu mecrasının islâh ve civarının drenajı vahidi kıyasi fiat esası ile 60 gün müddetle 15 Şubat 1934 tarihinden 16 Nisan 1934 tarihine kadar münakaşaya çıkarılmıştır. Ihale Ankara Vilâyetinde 16 Nisan 1934 Pazartesi günü saat 15 te yapılacaktır.

Daha ziyade malûmat almak isteyenlerin Ankara Vilâyeti Nafia Baş Mühendisliğine müracaatı. (635) 1242

Satılık motör ve hurda eşya

Biri büyük diğeri küçük olmak üzere iki hava gazi motörü ile bazı hurda demirler ve tahta parçaları satılıktır. İsteyenler idare müdüriyetine müracaat etsinler. 1339

DEVLET DEMİRYOLLARI İDARESİ ILANLARI

Kurban Bayramı münasebetile 22-23 Mart gece yarısından 1-2 Nisan gece yarısına kadar şebekede esas tarifeler üzerinden yüzde otuz ve Haydarpaşa ve Ankara garlarından 9 ve 10 numaralı katarlarla Ankara ve Haydarpaşa arasındaki Istasiyonlara gidecek yolculara yüzde kırk tenzilli yolcu tarifeleri tatbik edilecektir. Bu tenzilâtın banliyö, Mudanya ve Erzurum hatlarına şumulü yoktur. (1158) 1492

EVKAF MÜDİRİYETİ ILANLARI

Beykoz'da Akbabada (500) dönüm çalılık ve mer'a Çengelköyünde talimatname meydanında kaldırım caddesinde tarla ve bahçe.
Usküdarda Bülbül deresinde (3) dönüm tarla.
Usküdar'da Kepçedede mahallesinde bostan çıkmazında bostan.
Paşabahçesinde Tepeköyünde 1,5 dönüm bahçe.
Eyüptc otakcıbaşı mahallesinde namazgâh ittisalinde bostan Emirbahari mahallesinde kışla caddesinde 2 dönüm tarla.
Şehrimini Mevlevihane caddesinde 38 No. lu bostan.
Edirnekapı haricinde şehitlik ittisalinde 1 dönüm bahçe.
Istinyede Nislişah Sultan mahallesinde tarla ve bahçe.
Mevlevihane kapısında hacı evliya mahallesinde 2 No. lu bostan.

Yukarıda bahs ve mahallesi yazılı bostan varidatının 3 sene müddetle icarı arttırmaya çıkarılmıştır. Ihalesi 14-3-934 çarşamba günü saat 15 tedir. Talip olanların Istanbul Evkaf Müdüriyetinde Varidat Kalemine müracaat eylemeleri. (787) 1245

Istanbul Üniversite MübayaatKomisyonundan:

1 — Fen Fakültesine bağlı Beyazıtta Eczacı mektebindeki inşaat ve tadilât toptan alenî münakasaya vaz edilmiştir.

2 — Mezkûr inşaata talip müteahhitlerin asgarî (5000) lira kıymetinde bir binayı muvaffakiyetle ikmal ve teslim etmiş olması lâzımdır.

3 — Talipler Istanbul Universitesi Mimarlığına müracaatla ehliyetlerini gösterir evraklarını tetkik ettirecektir. Alacakları vesaiki Kâtibi Umumiliğe işaret ettirdikten sonra bu işe ait mukavelename, şartname, lâhika ve projesini tetkik etmek ve suretlerini istinsah etmek üzere her gün Mübayaat Komisyon kitabetine müracaat edeceklerdir.

4 — Talipler kendi teklif edecekleri fiatın yüzde 7,5 u nisbetinde teminat muvakkateleri ile birlikte ihale günü olan 18 Mart 934 Pazar günü saat 14 te Universite Mübayaat Komisyonunda hazır bulunacaklardır. (855) 1252

Istanbul Üniversitesi Rektörlüğünden:

Marif Vekâleti Müşaviri Profesör M. Malche Terbiye hakkında Universite konferans salonunda dört konferans verecektir. Konferansların günleri ve mevzuları aşağıda gösterilmiştir.

22 Şubat ve 1 Mart perşembe günleri: "Terbiye prensipleri."
8 Mart perşembe günü: " Ilk çağda Terbiye - eski Yunan ve Roma Terbiyesi."
15 Mart perşembe günü : " Rönesans devrinde Terbiye."

Konferanslara saat 14 te başlayacaktır. Herkes gelebilir. (838) 1249

Çorum Sıhhat ve İçtimai Muavenet Vekâletinden:

Çorum Sıhhat ve İçtimai Muavenet Müdürlüğü için beş yüz liralık neo ile beş yüz liralık kinin kompirimesi alınacaktır.

Ihale müddeti 15 Mart 934 de Çorumda Encümeni Vilâyette icra kılınacaktır.

Taliplerin şartnameleri görmek üzere Çorum Istanbul Sıhhat Müdürlüklerine müracaatları ilân olunur. (1103) 1428

Posta T. T. Istanbul Baş Müdürlüğünden:

Kartpostallardan mada bilumum Arap harfli Posta pulları 1 Nisan 934 tarihinden itibaren mevkii tedavülden kaldırılacaktır. (746) 1243

Gedikpaşada Jandarma Satınalma Komisyonu Riyasetinden:

Jandarma kıt'atı için elli adet mahrûti çadır kapalı zarf usulile satın alınacak ve kapalı zarf münakasası 20-3-934 salı günü saat on beşte yapılacaktır. Talipler şartnameyi görmek için her gün münakasaya iştirâk için de mezkûr günün muayyen saatinde ilk teminat makbuzla Komisyonumuza müracaatları. (928) 1254

Istanbul Emniyet Müdürlüğünden:

Orta mektep, Lise veya yedi senelik idadi mezunlarından ihtiyat zabitliği yapmış olup ta yaşları yirmi üç ile otuz arasında bulunmuş olanlar yakında açılacak polis ikinci ve üçüncü komiserlik imtihanına kabul edileceklerinden taliplerin şimdiden nüfus hüviyet cüzdanı askerî terhis tezkeresi ve mektep şahadetnamesini bir istidaya raptederek Vilâyet makamına müracaat etmeleri ilân olunur. (1147) 1474

Deniz Levazım Satınalma Komisyonundan:

1000 Kilo Gres yağı 17 Mart 934 cumartesi günü saat 14 te pazarlıkla.

100 Kilo Gres yağı 17 Mart 934 cumartesi günü saat 14 te pazarlıkla satın alınacaktır. Şartnamesini görmek isteyenlerin her gün pazarlığa iştirâk edeceklerin de yevmi mezkûrda Kasımpaşada kâin satınalma komisyonuna müracaatları. (1111) 1485