Mürefte petrollerini tetkik edecek heyet yola çıkıyor. Pos tanenin üst kısımlarının Adliyeye verilmesi teblig edildi.

Milliyet

Sahip ve Başmuharriri: Siirt Meb'usu MAHMUT

M. Ducanın cenazesi kaldırıldı. M. Titulesco Bükreşe geliyo. M. Mussolini-Sir John Simon mülâkatı devam ediyor.

FİYATI 5 KURUŞTUR | 8 inci sene No. 2840 PERŞEMBE 4 KANUNUSANİ 1934 | Tel: { Müdür: 24318, Yazı işleri müdürü: 24319. İdare ve Matbaa: 24310.

Fransa Almanya

Fransa ile Almanya arasında umumî bir itilâfa varmak için yapılan ilk temasın müsbet bir netice vermediği anlaşılıyor. Hatırlardadır ki, Alman Başvekili M. Hitler bir Fransız gazetecisine verdiği mülâkatta Almanya ile Fransa arasında araziye ait tek bir ihtilâfın Saar mıntakasından ibaret olduğunu söylemişti. Fransa 1935 senesinde yapılacak olan ârâya müracattan evvel bu mıntakanın Almanyaya iadesine muvafakat edecek olursa, iki devlet arasında arazi meselesine ait hiç bir ihtilâfın kalmıyacağını Başvekil bildirmişti.

Bir müddet sonra da Alman hükûmeti Fransa ile bir itilâfa varmak için teklifini formüle etti. Teklif şu idi:

1 — 1935 senesinden evvel Saar mıntakasının ârâya müracaat edilmeksizin Almanyaya iadesi.

2 — Almanyaya şimdiki uzun müddetli 100 bin asker yerine, kısa müddetli mecburî hizmetle alınmış 300 bin asker verilmesi.

3 — Almanyanın müdafaa silâhlarından istifade etmesi.

4 — On senelik bir ademi tecavüz misakının imzalanması.

Fransız hükûmeti bu teklifler üzerinde çok durmuştur. Öyle anlaşılıyor ki, bazı devlet adamları Almanyaya bazı noktalarda müsaadekârlıkta bulunmağa da taraftar olmuşlardır. M. Daladier'in de bunlar arasında bulunduğu söyleniyor. Ancak hükûmet haricinde ve bilhassa M. Herriot'nun telkinatile Alman teklifi kabul edilmemiştir. Parise çağırılan Fransanın Belrin sefiri M. Poncet Fransanın cevabını hâmil olarak Almanyaya dönmüş ve Alman hükûmetine şu cevabı bildirmiştir:

1 — Fransa ancak silâhsızlanma konferansının çerçevesi içinde emniyet ve silâhsızlanma meselesini müzakere edebilir.

2 — Saar'ın Almanyaya iadesi yalnız Fransayı alâkadar eder bir mesele değildir. Bu, ancak Milletler Cemiyetinin muvafakatile olabilir.

3 — Almanyanın silâhlanmasile neticelenecek her teklifi Fransa aslâ kabul edemez.

Bu cevabın Alman tekliflerini katî şekilde ret mahiyetinde olduğuna şüphe yoktur. Görünüyor ki, Fransa Milletler Cemiyeti ve silâhsızlanma konferansı muvafakatile, yani Almanya ile kollektif şekilde müzakereye hazırdır. Ayrı ve hususî surette pazarlığa girişmeği kabul etmiyor.

Filhakika Fransızlar Alman teklifini bir alış veriş muamelesi değil, mukabilinde hiç bir şey almıyarak yalnız veriş muamelesi telâkki etmişlerdir. Fransadan gerek Saar ve gerek silâh noktalarında Almanyaya müsaadekârlıkta bulunması isteniyor. Mukabilinde Almanyanın Fransaya verdiği on senelik bir ademi tecavüz misakıdır ki, Fransa bunun daha müsbet ve daha katîsini, esasen Lokarno misakile temin etmiş bulunuyor. Fransızlar, bu ademi tecavüz teklifinde Lokarno ile girişilen taahhüdü takviye edeceği yerde bilâkis zayıflatır bir hal görmüşlerdir.

Diğer taraftan Fransa düşünmüştür ki, şartları ne olursa olsun Almanya ile yapacağı bir itilâf, kollektif şekilde anlaşmağa taraftar olan müttefiklerini gücendirecektir. Fransanın bu aralık müttefiklerile arasındaki tesanüdü zayıflatmak değil, bilâkis kuvvetleşdirmek yolunda bir siyaset takip ettiği malûmdur. Binaenaleyh Fransızlar mukabilinde müsbet bir şey almaksızın, müttefiklerini de gücendirmek pahasına Almanya ile bir itilâfa yaklaşmak istememişlerdir.

Fransa ile Almanya temasta iken İtalya ve İngiltere bu temasların inkişafını uzaktan seyrediyorlardı. Şimdi bu netice üzerine, Capri'de de bulunan İngiliz Hariciye nazırı Sir John Simon, Mussolini ile görüşmek üzere Roma'ya gitmiştir. İngiltere ve İtalyanın Fransız - Alman görüşmelerinde bir mütevassıtlık rolü oynamak istedikleri malûmdur. Ancak Fransanın İtalyaya itimadı yoktur. İngilterenin siyaseti de bu nokta etrafında kararsızlık içindedir. Binaenaleyh bu mütevassıtlık vazifesinin muvaffakiyetle başarılabileceği şüphelidir.

Günün en ehemmiyetli meselesi şudur: Fransa ile Almanya anlaşamadıklarına göre, Almanya Versailles muahedesinin silâhsızlanmaya ait olan hükümlerini ilga eder de şimdiye kadar gizli olarak yaptığı gibi bundan sonra da âşikâr bir surette silâhlanmağa başlarsa vaziyet ne olacak? Fransanın hem siyasî, hem de askerî noktadan böyle bir ihtimale karşı hazırlanmakta olduğu anlaşılıyor. Bugün sulh ve müsalemet için en büyük tehlike de bu noktadadır.

Ahmet ŞÜKRÜ

Sanayi plânının tatbiki için tahsisat veriliyor

Programın sınaî tesisat ve işletme kısmı

Bu seneden itibaren bütçeden senede 6 milyon lira tahsis edilecek

İcra Vekilleri Heyetinde müzakereler

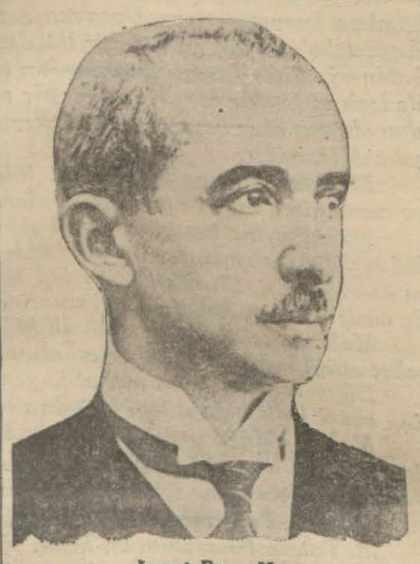

Ismet Paşa Hz.

ANKARA, 3 (Telefonla) — İcra Vekilleri heyeti bugün de toplanarak İktısadî program üzerinde müzakerelerine devam etmiştir. Dün de işaret ettiğim gibi program memleketin iktısadî inkişafının istilzam ettiği fay - dalı, lüzumlu ve şümullü bütün ted - birleri camidir. Programın sınaî tesisat ve işletme kısmının tahakkuku i - çin 1934 mali senesinden itibaren beş şene müddet her sene devlet bütçesin den 6 milyon lira ayrılarak İktısat ve kâletinin mesuliyet ve nezareti altında sanayi plânını tatbik vazifesini üzerine alacak olan Sümer Banka tah sis olunacaktır.

Birinci beş senelik programa ithal edilen sanayi şubeleri mamulâtı 1932 senesi ithalâtımızın yekûnunda yüz - de 44 nisbetinde bir yer işgal etmektedir. Programın tatbikile beraber kurulacak sanayii korumak için gümrük tarifemizde lâzım gelen tadiller yapılacaktır. Bir jeoloji enstitüsünün tesisi programa dahildir. Sanayi tedrisatına da bilhassa ehemmiyet verilecek ve usta yetiştirmek için ilk iş olarak kuvvetli bir ihtimale göre İstan - bul ve İzmir Sanayi mektepleri İktı - sat vekâleti emrine verilecektir. İspar ta vilâyeti dahilindeki Geçiburlu kükürt madeninin işletme imtiyazı te - sis edilecek millî bir şirkete verile - cektir. Gülyağı istihsalât ve ihracatının kooperatifleştirilmesi ve İspartada modern bir taktirhane tesisi mutasavverdir. Süngerciliğimiz teşkilâtlandırılarak devlet mürakabesi altına alınacaktır. Millî bankalarla beraber İzmir ve İstanbul liman şirketleri tarafından kurulacak millî bir şirket bu denizatı servetimizi işletecektir. Porselen sanayii için Kütahyada bir fabrika kurulacaktır.

Bizde kömür Sanayii

Avrupada tetkikat yapacak heyet bugün gidiyor

Avrupada, memleketimizde kurulması mukarrer büyük kömür sanayii için tetkikat yapacak olan heyet bu - gün şehrimizden hareket edecektir. Heyet İş Bankası umum müdür vekili Muammer, maadin umum müdürü Bekir Vehbi ve Zonguldak mebusu Ragıp, Zonguldak maden müdürü Esat

Ragıp ve Muammer Beyler

Beyler ve bir mühendisten mürekkep tir. Şehrimizde bulunan heyet azası dün bu mevzu üzerinde muhtelif alâkadarlarla temaslar yapmışlardır. Heyet buradan doğruca Parise gidecektir. Pariste heyete bir Türk mühendisi daha iltihak edecek ve heyet bu suretle teşekkül etmiş olacaktır. Tetkikata evvelâ Pariste başlanacak ve o - radan civar memleketlere ve bilhassa İngiltereye geçilecektir. Yeni beş senelik iktısadî programda bir yer işgal etmekte olan şişe sanayii heyetin tetkik edeceği mevzular meyanında bulunmaktadır. Bu hususta temaslar yapılacaktır. Aldığımız malûmata na zaran maadin umum müdürü Bekir Vehbi Bey heyetle beraber avdet etmiyecek ve büyük demir sanayii hak kında da tetkikat yapacaktır.

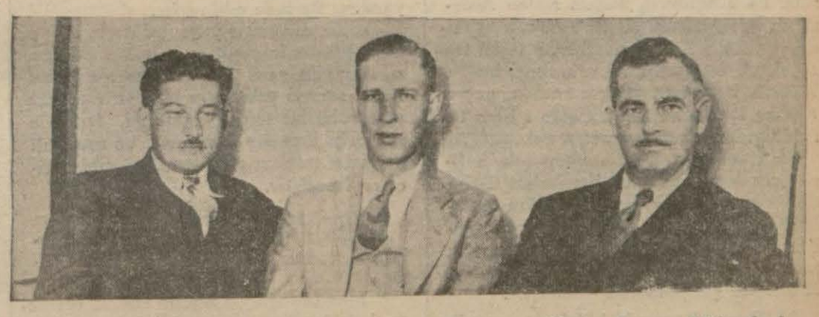

Petrol taharriyat ve tetkikatı yapmak üzere dün akşam Mürefte'ye giden heyet..

Müreftede petrol var mı?

Mahallinde tetkikat yapacak heyet Ankaradan geldi, Mürefteye gitti

Mütehassıs Cevat Eyüp Beyin izahatı ve memlekette yapılan tetkikatın ilk neticeleri

Türkiyenin muhtelif taraflarında petrol arama işlerile meşgul olan mütehassıslar, petrol arama ve işletme idaresi müdürü Cevat Eyüp Beyle beraber Ankara'dan şehrimize gelmişlerdir. Mütehassıslar dün akşam Mürefte civarında tetkikatta bulunmak üzere Mürefte'ye gitmişlerdir. Bu zevat Cevat Eyüp Beyden mada Sidney Paige, William Woodson ve Haroldd Moses'ten ibarettir.. Heyet bir kaç hafta kadar Müreftede kaldıktan ve orada bulunduğu esasen bilinen petrol kuyuları hakkında tetkikat yap tıktan sonra şehrimize gelecektir. Cevat Eyüp Bey dün Kontinantal otelinde bizi kabul ederek memleketin muh

(Devamı 5 inci sahifede)

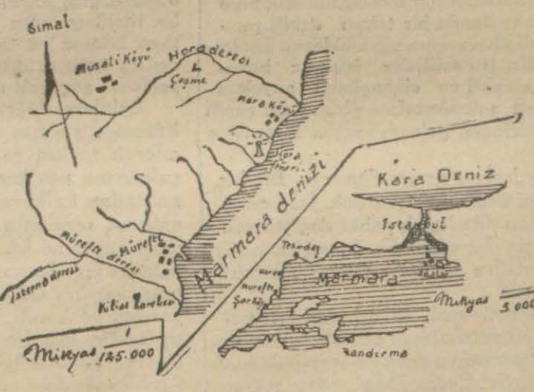

Müreftede petrol bulunan mahalleri gösteren harita

Amerikalı mütehassıslar Mardin dahilinde "Kerbent" te petrol sızan kuyu başında tetkikat yapıyorlar

İki ölüm vak'asında da hata doktorlarda mı?

Çocuğun ölümünde hata annesindedir, Nuri B.in yarasına iyi teşhis konmamış

Etfal hastanesine götürülen hasta bir çocuğun kabul edilmemesi yüzünden bir saat sonra öldüğü hakkında vaki olan ihbar ve neşriyat üzerine Sıhhiye vekâleti müfettişi umumîlerinden Bürhanettin Bey tarafından yapılan tahkikat neticelenmiş, ve meselenin iddia edildiği şekilde cereyan etmediği tesbit edilmiştir.

Sıhhiye müdürü Ali Rıza Bey, bu hususta kendisile görüşen muharririmize şu beyanatta bulunmuştur:

"— Etfal hastanesine kabul edilmediğinden dolayı hasta bir çocuğun öldüğü hakkındaki ihbar ve neşriyat üzerine yapılan tahkikat neticelenmiştir. Tahkikatın verdiği neticeye göre, 18 kânunuevvelde filhakika, hastaneye bir çocuk götürülmüştür. Bu çocuk, boğazından rahatsızdı. Hastanenin kulak, boğaz ve burun hastalıkları mütehassısı doktor Ihsan Salih bey bizzat çocuğu muayene etmiş ve kendisinde difteri görmemiş ve teşhisini (Larenjik İstridülöz) diye koymuştur. Müfettiş, hastanenin protokol defterini tetkik etmiş ve filhakika 18 kânunuevvel sahifesinde bu çocuğun hastaneye gönderilmiş, muayene ve söylediğim hastalığın teşhis edilmiş olduğu defterde yazılı bulunduğunu görmüştür.

Bu hastalık, nöbet şeklinde gelir, isyazmodik bir şeydir. İsyazmoz şiddetli olursa hastayı boğar. Hastanın mütehassısı, çocuğu muayene ettiği zaman nöbetin geçmiş bulunduğu anlaşılmıştır. Nöbetin nasıl gelip geçtiğine dair valdesinden izahat almış ve aralarında aşağı yukarı şu muhavere geçmiştir:

— Şu halde, çocuğu bırakın, tedaviye alalım. Nöbet gelince görelim.

— Şimdi çocuğumun halinde bir tehlike var mı?

— Hayır, şu anda ve şiddetli bir akse gelmezse tehlike yok.

— Öyle ise çocuğumu götüreyim daha iyi.

O günden sonra bir hafta kadar geçmiş. Günün birinde bu çocuğa akse gelmiş olacak, ki akşam üstü validesi tekrar hastaneye götürmüştür.

O saatte hastanede nöbetçi doktoru asistan Şemsi beydi. Şemsi bey, çocuğu muayene etmiş, fakat nöbet geçmiş olduğu için bir şey görememiştir. Çocuğun validesine, bu defa da, akse geldiği zaman görülmek ve tedavi edilmek üzere hastayi bırakması söylenmiştir.

Fakat, annesi, çocuğu alıp götürmüş ve Şişli civarında hususî bir doktora muayene ettirmiştir. Bu doktor, marazın difteri olup olmadığına bakmış,

(Devamı 5 inci sahifede)

Sıhhiye müdürü Ali Rıza Bey

Postahane Adliyeye verildi

Üstteki iki kat Adliyenin faaliyetine tahsis ediliyor

İstanbul Posta Başmüdürlüğüne İstanbul merkez postahanesinin bir kısmının adliyeye tahsis edileceği bildirilmiştir.

Yapılan taksime göre, dört kat olan postahane binasının alttan iki katı postada kalacak ve üst katlar adliye tarafından işgal edilecektir.

Adliyenin yerleşeceği bu katlarda, şimdi posta başmüdürlüğü kalemleri, müfettişlik, levazım müdürlüğü, radyo şirketi, posta ve telgraf yüksek mektebi bulunmaktadır.

Buraların tahliye edilerek alt katlara sıkıştırılmasına imkân görülmemektedir. Bu imkânsızlık karşısında yeni bir bina aramak mecburiyeti hasıl olmuştur. Radyo şirketi de kendisine ayrıca bir münasip bina aramaktadır.

Her binada radyo tesisatı yapmağa imkân bulunmadığı için mevcut tesisatı başka bir binaya naklettmek on bin-

(Devamı 5 inci sahifede)

Bakır yolu

B tahvillerinin satışı üç milyonu buluyor

Bakıra doğru giden hat halkın parasile Erganiye yaklaşmaktadır. İstikrazı dahili tahvili i - çin her gün vatandaşların gösterdiği gayret bu işe daha büyük bir kuvvet vermektedir. Ergani demiryolu tahvillerinin B kısmı satışının da şimdiye kadar olan miktarı üç milyon liraya yaklaşmıştır. Daha bir hafta istikrazı dahili tahvillerinin ikinci kısmının satışına devam edilecektir. Halkımız ancak bu müddet zarfında bu çok kârlı fırsattan istifade edeceklerdir.

Aldığımız malûmata nazaran Ergani demiryolu eylûlde Erganiye varmış olacaktır. Bu suretle 934 senesi sonu gelmeden Ergani bakırı beynelmilel pazara çıkacaktır.

Bir konferans

Millî Sanayi Birliği umumî kâtibi Nazmi Nuri Bey dün akşam radyoda umumî tasarrufun faydaları ve Ergani demiryolunda tasarrufun rolü hakkında bir konferans vermiştir.

ELAZIZ, 3 (A.A.) — Şehrimiz piyasasında Ergani bakır yolu istikrazına büyük bir alâka ve tehalük vardır. İstikraz tahvilleri alış verişlerde de nakit para gibi kabul edilmektedir.

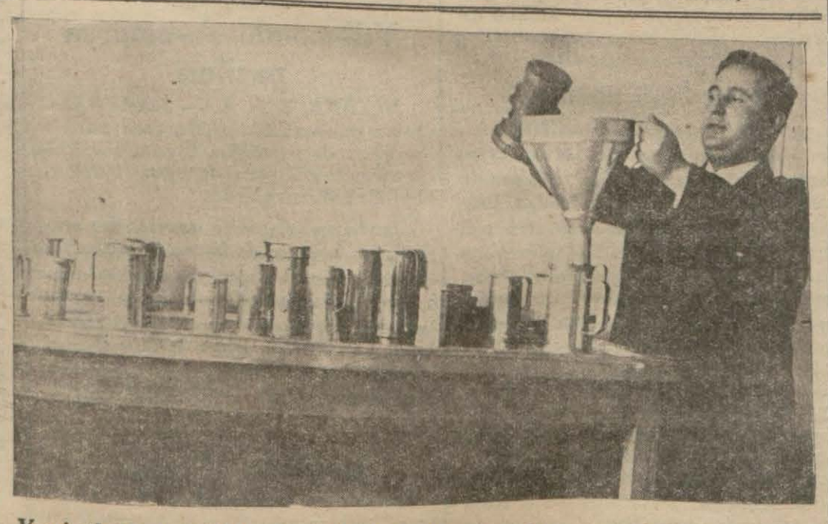

Yeni ölçülerin tatbikatı müşkülâtı devam ediyor, resmimiz Başmüfettişlikte piyasaya çıkarılan litrelerin kontrolunu gösteriyor

YENİ TEFRİKAMIZ

Bir kadının 24 saatlık hayatı

Yazan *Stefan Zweig* — *Tercüme eden* *İsmail Müştak*

"Milliyet", son zamanlar Fransız, İngiliz, Alman ve İtalyan lisanlarında intişar eden yüksek kıymetli romanlardan bir silsile intihap ederek bunları peyderpey muhterem okuyucularına, tefrika şeklinde, takdime karar vermiştir. Bu silsileye Viyanalı muharrirlerden ve Garp âleminin büyük şöhret kazanmış romancılarından Stefan Zweig'in hemen bütün Avrupa lisanlarına tercüme edilmiş olan:

Bir kadının 24 saatlık hayatı

Ünvanlı eserile başlıyoruz. Bu roman hakkında bir fikir verebilmek için yalnız şunu söyliyelim ki meşhur (Maksim Gorki) bu kadar derin bir eser okuduğunu hatırlamadığını yazmıştır. Filhakika 150 küçük sahife içinde kadın ruhu ve aşk mefhumunu, aşkın bazan bir yıldırım gibi bir kadın kalbine nasıl çarptığını öyle kudretle, o kadar canlı ve cazibeli bir lisanla tahlil ediyor ki okuyucularımızın bu şaheseri büyük bir zevk ve alâka ile takip edeceklerine şüphe etmiyoruz.

Dünyanın her tarafında büyük bir alâka uyandırarak okunmuş olan bu yüksek eserin Türkçeye tercümesi de ayni derecede yüksek ve salâhiyettar bir kalem sahibi olan İsmail Müştak Bey tarafından yapılmıştır. İsmail Müştak Beyin Türk edebiyatındaki mümtaz mevkii, seyyal ve sahhar üslûbu, eserin asıl kıymetinden tercümesinde de hiç bir şey kaybettirmiyeceğini iddia etmeğe kâfidir.

M. Roosevelt'in Amerikan kongresinde ilk nutku

Amerikanın haricî siyaseti

"Size tamamile nikbin izahat vermeye imkân göremeyorum,,

VAŞINGTON, 3. A.A. — Cümhur reisi M. Roosevelt, bugün açılan Amerikan kongresinde ilk defa olarak söylediği nutukta hususî mahiyette teşrii tavsiyelerde bulunmaktan sakınmış, malî ve iktisadî kalkınma programından, geçen altı ay içinde bu sahada elde edilen terakkilerden umumî surette bahsetmiştir.

M. Roosevelt, millî refahın eski haline getirilmesi, mazinin harabeleri üstünde — asrî medeniyete ilişiği olan meseleler daha kuvvetli surette karşı koyabilecek — yeni bir bina kurulması için meb'usan ve ayan meclislerinin hükûmetle birlikte çalışmalarını dilemiştir.

M. Roosevlt, ecnebî hükûmet ve milletlerinin Amerikan hükûmet ve milletine olan borçları hakkında kongre azasına daha sonra bazı izahat vermek niyetinde olduğunu da bildirmiştir.

M. Roosevelt, altın hakkındaki programına temas ederek bu hususta iki mak sat gözettiğini, bunlardan birinin malî bünyeyi tamamiyle kuvvetlendirmek, diğerinin icabında ve ileride bir mübadele vasıtası elde etmek neticesine varmak olduğunu izah etmiştir,

M. Roosevelt, nutkuna devamla demiştir ki :

" İtinalı surette yapılan tahkikat ve devamlı bir tarzda icra edilen tetkikat, kardeş milletlerden bazılarının kambiyo fiyatı hususunda bir takım dahilî şartlar yüzünden zarara uğradıklarını göstermektedir. Bu milletler istikraz hususunda sürekli ve cihanşümul gayelere müstenit müzakerelere girişmenin şimdiden ellerinden gelemiyeceğini hissediyorlar.

" Medeniyet geriye dönemez. Biz bir çok yeni usullere başvurduk. İcap ederse bunları düzeltmek yahut değiştirmek bizim için bir vazifedir. Fakat, herhalde ileriye doğru yürüyüp gitmek mecburiyetindeyiz.

Hükûmetin malî itibarî idarî müesselerine ait masraflarda sıkı bir surette yapılan tasarruf ve tenzilât sayesinde kuvvetlenmiştir. Geçen ilkbaharda tekrar açılan bankaların vaziyetleri sağlam bir haldedir.

Gişelerini yeniden açmalarına müsaade edilmiyen bankalara gelince, bu bankalara vaktiyle yatırılmış olan ve hareketsiz bir halde kalan 600 milyon dolara yakın bir para sahiplerine hükûmetin yardımı ile iade edilmiştir.

Tatbik ettiğimiz yeni proğram, milyonlarca kimsenin yeniden iş bulup çalışması, sanayiin yeni temeller üzerine kurulması, sanayi erbabının akıl ve mantığa uygun kârlar temin etmeleri, işçilerin münasip ücretler almaları, ve muvafık geçinme şartları elde etmeleri gibi neticeler vermiştir.

Haricî işler

M. Roosevelt, bu nutkunda haricî işlere de temas ederek şunları söylemiştir :

" Size tamamiyle nikbin izahat vermeye imkân göremiyorum. İleride arazi itibariyle büyüme ve genişlem ve bir millete ait işlere karışması gibi hallerin önüne geçmeğe komşularımızla birlikte çalışıyoruz.

" Avrupaya ait siyasî tesviye suretlerine Amerikanın iştirak edemiyeceğini evvelce de açık bir surette anlatıp bildirdim. Bununla beraber Amerika silah kuvvetlerinin azaltılması, gümrük ve ticaret manialarının kaldırılması hakkında cihanşümul bir esasa müstenit ve tatbik imkânını haiz olarak alınacak her türlü tedbirlere herhangi bir zamanda iştirake hazırdır.

M. Roosevelt, haydutların linç edilmesi gibi hareketlerin ve daha başka türlü taarruz ve suikastlerin hemen hemen ve tenkili gerek olduğunu da teyit ettikten sonra işsizlik meselesine geçerek demiştir ki:

İşsizlere doğrudan doğruya hükûmetçe yardım noktasından hareket ederek halkın yardımile çalışma ve çalıştırma usulüne varacağız. Bu son noktadan kalkarak ferdî ve hususî çalışma senesinin eski haline getirilmesi gayesine bir an evvel ulaşmaya çalışacağız. Amerikan ananesinin iki esası vardır: Onlarda, kendi kendine yardım ve kendi kendini idare prensipleridir. Biz tarlayı hazırladık, açtığımız yollara iyi bir tohum saçtık. Güçlüklerle dolu olan başlangıç geçti. Mahsulü tam olarak idrâk etmek için tarlayı ekip biçmemiz lâzımdır. M. Rozvelt, Amerikan milletine hizmet uğurunda kongrenin kendisile birlikte çalışmasından takdirle bahsederek nutkunu bitirmiştir.

M. Musolini Ne isteyor?

Sir John Simon'la mülâkatın esasları

ROMA, 3.A.A. — Havas ajansı muhabirinden: M. Mussolini ile sir John Simon arasında görüşmeler yapılacaktır.

Birincisinin bugün öğleden sonra, ikincisinin yarın sabah yapılacağı tahmin ediliyor.

İki devlet adamı milletler cemiyetinin tensiki ve silahları bırakma meseleleri hakkında mutabık kalmağa çalışacaklardır.

Birinci mesele hakkında Moussolinin telâkkisi şudur :

Milletler cemiyetini kaldırmak değil, kuvvetlendirmek milletler cemiyeti muahedesini sulh muahedelerinden ayırmak, milletler cemiyetini gayri kabili tatbik olan cezalandırmak vazifesinden ayırmak ve milletler cemiyeti içinde yüksek mesuliyetli devletlerden mürekkep bir idare uzvu teşkiline müsaade etmek üzere devletler arasındaki müsavat meselesinin yeniden tetkik etmek silahları bırakmağa gelince İtalyanın arzusu Alman ve Fransız noktai nazarlarının arasını bulmaktır.

LONDRA, 3. A.A. — Bugün Romada başlıyan konuşmalardan umulmadık neticeler beklemeksizin, gazeteler, eğer bu konuşmalar İngiltere ile İtalya arasında bir görüş birliği meydana koyarlarsa, silahları bırakma işinin halli için lâzımgelen Fransız-Alman yakınlığına ihtimal vermek mümkün olacağı fikrindedirler.

M. Lunaçarski'nin Cenazesi kaldırıldı

Hüseyin Ragıp B. sefirler namına çelenk koydu

MOSKOVA, 3.A. A. — Eski maarif komiseri, M. Lunaçarski'nin cenaze merasimi dün yapılmıştır. Sefirlerin en kıdemlisi olan Türkiye sefiri Hüseyin Ragıp Bey sefirler heyeti namına müteveffanın tabutuna bir çelenk koymuştur.

Merasime 100 binden fazla muhtelif teşekkül murahhasları da iştirak etmiştir. Maarif komiseri Bubnof bir nutuk söylemiş sonra Lunaçarski'nin küllerini havi bulunan kutu Kremlin'in duvarına konularak üzeri örtülmüştür.

Askerin üç el yaylım ateşinden sonra kıtaat bayrakların ucu aşağya indirilmiş olduğu halde geçit resmi yapmıştır.

[Anatol Vasilyeviç Lunaçarski 1875 senesinde Poltava şehrinde doğmuş ve tahsilini Kiyef Jimnazinde yapmıştır. 15 yaşından itibaren ihtilâl hareketlerine iştirak etmiştir.

Lunaçarski Jimnazi bitirdikten sonra, felsefe ve içtimaiyat tahsil etmek üzere ecnebi memleketlerine giderek Zürih Üniversitesine girmiştir.

1899 senesinde Lunaçarski Moskovaya avdetle işçiler muhitinde propaganda yapmaya başlamış ve tevkif edilerek kefaletle serbest bırakılınca tekrar Kiyefe gitmiş ve ihtilâlci faaliyetine başlamıştır.

Kiyefte yeniden tevkif edildikten sonra Moskovaya gönderilmiş ve 8 ay "Taganka" hapishanesinde kalmıştır.

Lunaçarski 1903 de Kiyef'e dönmüş ve orada bolşeviklere iltihak ederek Leninin daveti üzerine İsviçreye gitmiştir.

Lunaçarski bilâhara, bolşevik fırkasının Stockholm (1906) ve Londra (1907) kongresine iştirak etmiştir.

Harbi umumî çıkar çıkmaz, kat'i bir surette beynelmilelcilik cebhesi almıştır. Lunaçarski Paristen İsviçreye geçmiştir.

Lunaçarski Rusyaya Leninden bir kaç gün sonra gelmiştir.

Kuvvetli bir hatip ve propagandist olan Lunaçarski 1917 temmuzunda fabrikalarda propaganda yapmış ve temmuz hadisatına iştirak ettiğinden Kerenski hükûmeti tarafından tevkif edilmiştir.

Lunaçarski teşrinievvel ihtilâline iştirak etmiş ve halk komiserler heyeti teşekkül edince bu heyete Maarif Komiseri sıfatile dahil olmuştur.

Lunaçarski Yoldaş Sovyet maarif sistemini yaratanlardan ve bu sistemin nazariyesini kuranlardan biridir. Müiteaddit eserleri vardır .

Ağustos 1933 de Lunaçarski S. S. C. I. nin İspanya sefiri olarak tayin edilmiştir.

Lunaçarski ağır kalp hastalığına rağmen büyük ve hararetli edebiyat ve siyasiyat faaliyetini son gününe kadar durdurmamıştı.]

Mançuri imperatorluğu

PARİS, 3. A.A. — Ajans Economique et Financier'nin Londra muhabirinden aldığı habere göre, Çin'in Londra sefiri, bir Mançou imperatorluğu tesisinin, Japonların şimalî Çin'de tevessü siyasetleri projesine dahil bulunduğunu teminen beyan etmiştir.

Amerikan filosunun bir manevrası

SAN PETRO, 3. A.A.— Kaliforniyada. Her tipten olmak üzere, 100 parçadan ziyade harp gemisi, gizli bir emri infazen, üç gün sürecek olan manevralar için burada toplanmıştır.

Varşovada Okranya tarihi kürsüsü

VAŞINGTON, 3.A.A. — İdare direktiflerine tevfikan eşya fiatlarını artırmak maksadile 50 milyon dolarlıktan fazla ecnebî altını satın alınmıştır. Yerli altın alımı 24.800.000 doalrı bulmuştur.

Fransız Muhtırası

Almanların vereceği cevap bir az gecikecek

BERLİN, 3. A.A. — Alman telgraf ajansının yeni ismi "Deutches Nachrichtenbureau" olmuştur. Bu ajansın yarı resmî bir tebliğinden şöyle deniyor :

" Evvelki gün Fransanın Berlin sefiri tarafından başvekil Hitler'e verilen muhtıra alâkadar hükûmet mehafilince tetkik edilmektedir. Bu muhtırada terbiyeli ve uzlaşmak istiyen bir şekil vardır. Fakat mühim birşey yoktur.

Alâkadar alman mehafili henüz fikirlerin bildirmeğe vakıt bulmamışlardır. Muhtıranın tetkiki için daha iki üç gün lâzım gelecektir.

Almanyanın cevabı, 7 Kânunusanide Bavyerada toplanacak olan millî sosyalist fırka reisleri kongresi dolayisile beş on gün sonra verilecektir.

PARİS, 3 . A.A. — Havas ajansından: Muhtırada Fransa hükûmeti doğrudan doğruya görüşme fikrini reddetmemektedir. Fakat görüşmelerin Almanyanın tekrar silahlanması üzerinde değil, fakat kendi hesabına ne dereceye kadar ve ne şeraitle bu yola girmeğe razı olacağını bildirerek umumî bir silâhları bırakma üzerinde olması lâzım geldiği kanaatindedir.

M. Rosemberg'in beyanatı

BERLİN, 3. A.A. — Volff ajansından : Milliyetçi sosyalist fırkasının haricî siyaset ofisinin idaresi başında bulunan M. Rosemberg, Paris gazetelerinden birinin muhabirile görüştüğü sırada Fransa ile Almanyayi sureti mahsusada alâkadar eden meselelerin araya üçüncü bir taraf karışarak bazı anlaşama mazlıklara sebep olmaksızın — sadece bu iki devlet arasında müzakere edilmesin müreccah bulduğunu söylemiştir.

Makedonyada Feyzanlar

Mahsulün bir kısmı mahvoldu, Atinada zelzele

ATİNA, 3.A.A. — Şiddetli yağmurlar, Makedonyada feyezanı mucip olmuştur. Aksos nehri taşmış, ve demiryolunu tehdit etmekte bulunmuştur. Strimon suyu da taşark mezruatı ahrip emiştir.

Megarada feyezan daha vahim olmuş ve büün mahsulâtı mahvetmiştir.

Bundan başka sabahın ikisine doğru Atinada ve Atik'te şiddetli bir zelzele hissedilmiştir . Bu zelzelenin merkezi Atinadan 35 kilometre mesafede Orepos, mıntakasıdır.

Hükûmet, zarar gören manatıkta yardım tedabiri almıştır.

Almanyaya karşı ihtiyatî harp mi?

ROMA, 3.A.A. — Giornale d'İtalia, yazmış olduğu mühim bir makalede, Fransa ile küçük itilâfın, Versailles muahedesini açıktan açığa ihlal ettiği vesilesile, Almanyaya karşı "İhtiyatı bir harp" açmaları ihtimali fikrin reddetmektedir.

Havanada tethiş devam ediyor

HAVANA, 3.A.A. — Tethiş harekâtı devam ediyor. Son gece içinde birçok bombalar atılmıştır. Hasarat ehemmiyetsizdir.

Balkan haberleri

Dört taraflı misak

ATİNA, 3 (Milliyet) — Başvekil M. Çaldarisin, dört taraflı misakı imzalamak için Belgrada gideceği şayiası dolaşmıştı. Başvekil bu yoldaki mü zakerelerin henüz o derece ilerilememiş olduğunu söylemiştir.

Yılbaşı tebrikleri

ATİNA, 3 (Milliyet) — Yılbaşı münasebetile Türk ve Yunan Başvekilleri ve Hariciye nazırları arasında tebrik telgrafları teati edilmiştir. Bu telgraflarda sarsılmaz Türk - Yunan dostluğu bir kere daha tebarüz ettirilmiştir.

M. Mavro Mihalis'in suikastla alâkası var mı?

ATİNA, 3 (Milliyet) — M. Venizelosa karşı yapılan suikastla alâkadar gösterilen mebus Mavro Mihalis Paristen gelmiş ve bu mesele etrafında fazla gürültü yapıldığını ve nihayet kendisinin Paristen gelmiş bulunduğunu, Meclis müsaade ettiği takdirde kendisini Adliye emrine âmade tutacağını ve zaten bunu musirren talep etmekte olduğunu söylemiştir.

Yunan hava nazırlığı

ATİNA, 3 (Milliyet) — İstifa eden eski Hava nazırı M. Ralliss artık nezarete gelmemektedir.. Kabinede yapılacak umumî tadilâta kadar, Başvekil M. Çaldaris hava işleri nezaretini de deruhte etmitşir. Bu haber üzerine hava kuvvetleri erkânından Miralay Adamidis M. Çaldaris ile teşrikimesai edemiyeceği, binaenaleyh vazifesini bırakacağını söylemiştir.

Yılbaşı nutukları

ATİNA, 2 (Milliyet) — Dün yılbaşı münasebetile Metrepolithanede yapılan âyinden sonra, Mösyö Çaldaris evinin önünde toplanan halka hitaben bir nutuk söylemiştir. Harbiye nazırı Kondilis, Bahriye nazırı Haci Kiryakos ta nutuklar söylemişlerdir. Bu nutuklar siyasî mahafilde hüsnü tesir hasıl etmiştir.

SON DAKİKA

Yeni Romen kabinesi de dün istifasını verdi

Şedit hareket taraftarı M. Tateresco kabineyi teşkil edecek

M. Titulesco yeni kabineye giriyor

BUKREŞ, 3 (A.A.) — Anadolu Ajansının Balkan hususî muhabiri bildiriyor: Cumartesi günü mevkii iktidara çağırılan Angelesko kabinesi bugün istifa etti. Yeni kabinenin teşkiline, Duca ve Angelesko kabinelerinde Ziraat nazırı olan Tateresko memur edildi. Tateresko, öğleden beri kabinesini teşkil ile uğraşıyor. Yeni kabinenin, vaziyetin fevkalâdeliğini karşılayabilecek babiliyette ve bilhassa enerjik kimselerden teşkil edileceği söyleniyor. Esasen şedit hareket taraftarı ve enerjik olmakla tanılan Tatereskonun şahsiyeti de bu husustaki hükümlere kuvvet veriyor. Duca'nın katli üzerine Başvekâlete getirilen Angeelsko'nun beş günlük bir iktidardan sonra çekilmesinin sebebi, kabinenin daha kararlı kimselerden teşkil edilmesi lüzum ve zarureti ile izah edilmekle beraber, diğer bir rivayete göre M. Titulesco tarafından alınmış olan vaziyet te bu istifanın başlıca sebepleri meyanında sayılmak lâzımdır.

M. Titulesko'nun bugün saat ikide Sen Moris'ten hareket ettiği ve cuma günü buraya geleceği söylenmektedir.

Mümaileyhin beş gündenberi Angelesko'nun, hariciye nezareti kabul tekliflerine cevap vermediği halde, Tataresko'nun başvekâlet tayini üzerine Sen Moris'den derhal hareket etmiş olması, yeni kabinede vazife almayı kabul edeği suretinde tefsir edilmektedir.

Mahaza, selâhiyettar muhafil M. Titulesko'nun Sen Moris'ten hareket ettiği hakkında haberleri olmadığını beyan ediyorlar.

Diğer taraftan ayni muhafil, yeni kabine listesinin cuma gününden evvel belli olmıyacağı mütalaasındadır.

Malûm olduğu üzere M. Duca başvekâletle beraber ayni zamanda Nasyonal liberal fırkasının da reisi idi. Fırka merkez komitesinin yarın akdedeceği bir içtimada M. Duca'nın vefatile inhilâl eden fırka riyasetine M. Tateresko tayin edilecektir.

M. Tataresko, mühim bir kısmı yine Nasyonal Liberal fırkasının genç anasırından mürekkep olmak üzere kabinesini ancak cumaya kadar teşkil edebilecektir.

Ankaradaki tarihî sütunun yerinin değiştirilmesine karar verildi

ANKARA, 3 (Telefonla) — Maliye Vekâleti binasile İş Bankası arasındaki sahada bulunan tarihî sütunun şakulden inhiraf ettiği görülerek yıkılmak tehlikesi olup olmadığını tetkik edildiğini bildirmiştim. Maarif vekâleti mütehassıs mimarlarına yaptırdığı tetkikler neticesinde küçük bir zelzelede sarsılması ihtimalini varit görmüş ve sütunun oradan kaldırılmasını karar altına almıştır. Sütun derhal sökülecek ve şehir içinde imar müdürlüğünün tensip edeceği bir yere dikilecektir. Sütunun ikiyüz seneden öteye geçmiyen bir zamanda kaidesinden tamir edildiği son araştırmalarla meydana çıkarılmıştır. Bu sütunun buraya hangi devirde kimin tarafından dikildiği katiyetle malûm değildir. İlk yerinin burası olup olmadığı bile tesbit edilememiştir. Bu sütunun ismi halk arasında (Belkis minaresi) dir.

Yeni ölçülerin tatbikı için..

ANKARA, 3 (Telefonla) — Ankara belediye encümeni metre sistemi ölçülerin tatbikatında ihtikâra mâni olacak tedbirler almıştır. Encümen İktısat vekâleti tarafından satılan broşürlerden istifade ederek levhalar hazırlatmağa başlamıştır. Bu levha bütün dükkânlar satılacak okka olarak satılan bir malın fiyatının kilo olarak bugün kaç para ettiği bunun karşısında gösterilecektir. Belediye encümeni dükkâncıların halkı bu vesileden istifade ederek zarara sokmalarına mâni olmak için belediye zabıtası memurlarını, belediye şubelerinden ayırdığı memurlarla da takviye ederek sayılarını arttıracak ve kontrolü şiddetlendirecektir. İhtikâr yaptıkları görülen dükkâncılar aleyhinde takibat yapılacaktır.

M. Duca'nın cenazesi millî merasimle kaldırıldı

Titulesco İsviçreden Bükreşe dönüyor

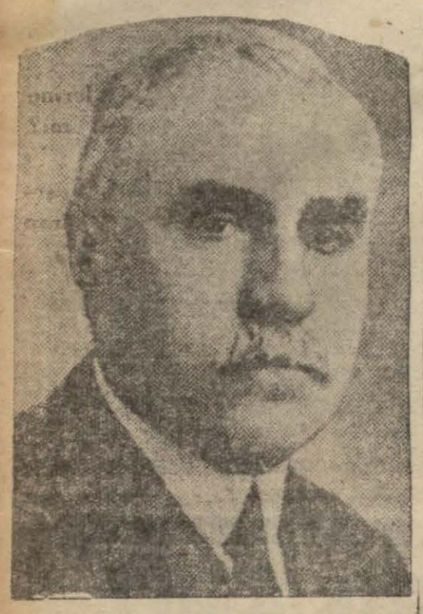

Başvekil vekili M. Angelesco

BÜKREŞ, 3 .A.A. — Rador ajansı bildiriyor : Duca'nın millî cenaze merasimi dün saat 13 de fevkalâde merasim ile yapılmıştır. Merasime bütün Bükreş halkıyle Romanyanın her tarafından 30 trenle gelen heyeti murahhasalar da iştirak etmişerdir, her sınıfa mensup asker selâm resmini yapmıştır. Kralın küçük kardeşi prens Nicolas hükûmet namına Duca'nın tabutuna bir çelenk koymuştur. Dinî ayinden sonra başvekil M. Angelesko, hükûmet namına ve Bratianu da liberal fırkası namına birer nutuk söylemişlerdir. Ekalliyetler fırkaları da dahil olmak üzre bütün siyasî fırka mümessilleri nutuklar söylemişlerdir. Tabut hükûmet erkânı tarafından kaldırılarak top arabasına konulmuş ve yüz binlerce halkın doldurduğu matem bayraklariyle donatılmış ve bütün dükkânlar, gazinolar ve mesire yerleri kapanmışlardır.

İdam edin!

BÜKREŞ, 3. A.A. — M. Duca'a karşı suikastın vukubulduğu Sinaya mıntakasına da hükûm ve nufuzu şamil olan Ploeşti mahallesi, katil Konstantinesko ile iki suç ortağı hakkında verilen tevkif müzakkerelerin bu sabah tasdik etmiştir.

Adliye dairesinin önüne yığılan müthiş bir kalabalık, hakimlerin gelişini : "İdam edin" seslerile karşılamıştır.

Katil ve suç ortakları, mahkeme huzurunda, suçlarını son derec pervasızca ikrar etmişlerdir.

M. Titulesco geliyor

SAİNT MORİTZ, 3. A.A. — Romanya hariciye nazırı M. Titulesko, Bükreş'e dönmek üzere 14,5 geçerek buradan hareket etmiştir.

Yeni fırka reisi

BÜKREŞ, 3. A. A. — Liberal fırkasının idare heyeti cuma günü toplanarak M. Ducadan inhilâl eden fırka reisliğine birini intihap edecektir.Bütün memlekette tam bir sükûn vardır. Hiç bir hadise kaydedilmemiştir.

Müteveffanın vaziyeti

BÜKREŞ, 3 (Hususî) — Sinayada mumyası yapılarak Athence sarayında halka teşhir edilmiş olan M. Duca'nın cenazesi bugün millî merasimle kaldırıldı. Yollarda bilhassa kadınlar arasında ağlayanlara sık sık tesadüf ediliyordu.

Eski Başvekil vasiyetnamesinde bütün servetini karısına bırakmıştır.

M. Ducanın , ihtiyarlığını geçirmek üzere satın aldığı Valcod civarında on hektarlık küçük bir malikânesi vardı. Ancak karısı öldükten sonradır ki, mirası oğluna geçecektir. Gene vasiyetnamesinde izhar ettiği arzuya göre, naaşı Orey vilâyetinde Husely'ye defnedilecektir.

Nadir Şahı Neden öldürdüler?

İşte intikam almak isteyen kadın parmağı var

BOMBAY, 3. A.A. — Reuter ajansından : Kâbil gazetelerinden biri, Nadir şahı öldüren Abdülhalik'in yaptığı söylenen bazı itirafları olduğu gibi sütunlarına geçirmiştir.

Bu itiraflardan açıkça anlaşıldığına göre Abdülhalik, bu cinayeti çok sevdiği güzel bir kadının sevk ve tazyiki üzerine işlemiştir. Bu kadın, eniştesinin Nadir şahın emrile idam edilmiş olmasının intikamını almak için Nadir Şahı öldürmek hususunda tereddüt gösteren Abdülhalik'i korkaklık ve alçaklıkla ittiham ede ede öfkelendirip çileden çıkarmış ve cinayeti yapmağa sevketmistir.

Büyük bir dolandırıcılık

PARİS, 3.A.A. — Bayonne belediye bankası hesabına tedavüle çıkarılmış sahte bonolar rezaletinin ehemmiyet hududu pek çok genişlemektedir.

Bu iş hakında yapılan tahkikat henüz bitmemiştir. Elyevm, firar halinde bulunan esrarengiz beynelmilel dolandırıcı Stavisky,nin dolandırdığı paranın evvelce tahmin edilen 200.000.000 frank'tan çok fazla olduğu söylenmektedir.

Stavisky'den yardım parası alan bir Paris tiyatrosu dün kapılarını kapamıştır. Tiyatronun müdürü de kaçmıştır.

Gazetelerin yazdıklarına göre bilhassa Paris ve havalisinde faaliyette bulunan büyük sigorta kumpanyalarından birkaçı bu sahte bonolardan 150.000.000 franklık bir kısım almışlardır.

Tahkikata hararetli surette devam edilmektedir.

Bütün gazeteler, bu dolandırıcılık vakasına uzun sütunlar tahsis etmektedir.

Yılbaşında Avusturya nazileri

VİYANA, 3. A. A. — Senebaşı yortuları münasebetile naziler faaliyetli bir propaganda yapmışlar, Stgrie, Cornithie, İnnsbruck gibi yerlerde tethiş hareketlerinde bulunmuşlardır.

Jandarmalarla millî sosyalistler arasında bir boğuşmada birçok kimseler yaralanmışlardır. Kış sporları merkezi Mariazelde Naziler (12) de gece yarısı elektrik cereyanını keserek şehri birkaç saat karanlıklar içinde bırakmışlardır. Naziler binlerce hitlerci haçı dağıtmışlar, ağlatıcı ve küçük bombalar atmışlardır.

İtalyada askerlik

ROMA, 3. A.A.— Maliye komisyonunun harbiye nezaretine ait raporu âyan ve meb'usan meclislerine verilmiştir. Ve bir senelik hizmetin kabul edilebileceğin ihsas etmektedir.

Arslanın pençesinde

LODZ, 3. A.A. — Dün hayvanat bahçesinde feci bir kaza olmuştur.

Sekiz yaşlarında Gardon isminde bir çocuk bir arslanın kafesine fazla yaklaşmış, arslan kafes arasından pençesini uzatarak çocuğun boynundan bir parça et koparmış ve kolunu kafesin üzerinde kırmıştır.

Arslanın pençesinden kurtarılan çocuk, ümitsiz bir vaziyette hastaneye kaldırılmıştır.

Fransız maliyesi

PARİS, 3 . A.A. — Havas ajansından: Perigueux'de söylediği bir nutukta M. Bonnet son bütçe kalkınma projesinin kabulü için sarfedilen gayretleri ve bu sayede 5400 milyon açıktan 4500 ünün kapatılmış olmasını hatırlatmıştır.

10 milyar istikraz yapmak müsaadesini alan nazır, hükûmetin istikrazı parça parça yapacağını söylemiştir.

1934 senesinin bütün tabii vadelerini tediye etmek istiyoruz. Dalgalı borçların mühim bir kısmını sağlamlaştırmağa müsade decek bir malî tasfiye işini istikraz işine bağlamak istiyoruz. Mesele son günlerde 15 milyar olan tedavüldeki hazine bonolarını 1934 senesi nihayetinde dört veya beş milyona indirmektir.

Fransada istikraz

PARİS, 3. A.A. — Hükûmet bugün istikrazın nihaî şekli perşembe günkü resmi ceridede çıkacaktır. Fakat bankalar yarı resmi bir surette bugünden kayde başlamışlardır.

İstikraz başabaş tediye edilecek beş senelik bonolar veya prim ile tediye edilecek 15 senelik bonolardan teşekkül etmektedir. Umumî yekûnu kararname ile tahdit edilmeyecek, fakat meclisin müsaade verdiği on milyar istikraz parça parça yapılacaktır.

Amerikada altın alıyor

VARŞOVA, 3. A.A. — Pat ajansından : Maarif nazırı Varşova üniversitesinde Okranya tarihi ve felsefesi kürsüleri tesis etmiştir.

ŞEHİR HABERLERİ

FELEK

Et fiatı!..

Et meselesi öteden beri bir mühim meseledir. Etli, sütlüye karışmak diye darbı mesellere kadar girmiştir... Karamanın koyunu sonra çıkar oyunu diye kafiyeli bir söz de vardır ki; bu et işinde oyun olması ihtimalini hatırlatır...

Etten anlamak diye bir de (vukuf) şubesi vardır. Eski ev erkekleri etten anlardılar Yeniler bilmem anlıyor mu?.. Meselâ ben kuyruğu meydanda olmazsa dağlıç ile kıvırcığı farkedemem. Ayağı görülmezse keçiyi tanımam... Yalnız peder merhum söylemişti: Sığır etinin yağı beyaz olursa manda imiş... Sizin de hâtırınızda olsun... Mandayı tanımak için yağının rengine bakın!..

Ya onun bir sürü marya, koç, erkek kıvırcık, kara yaka, karnabat kıvırcık, karaman gibi bir sürü çeşitleri vardır ki; insan içinden çıkamaz.. Hülâsa bu et meselesi böyle gelmiş, böyle gider... Doktorlar da et hususun da ittifak edemezler. Kimisi:

— Et yemeli, et!.. Kuvvet ondadır. der, kimisi:

— Et ezhirdir. Ağzınıza koymayın diye bağırır...

Lâkin muhakkak olan bir şey varsa et bir garip maldır. Meselâ: Etin alıcısı azalınca fiyatları yükselir, alıcı çoğalınca fiyatlar iner... Bunun sebebini kimse bilmez.. Hattâ kasaplar cemiyeti bile bilmez gibi görünür.

Bugünlerde et pahalılaşmış.. Sebebi soruyorlar... Bilen yok!.. Tuhaf değil mi?.. Kasaplar bunu fırtınalara atfediyorlar. Ne acaip şey! Fırtına oldu mu et yükseliyor... Desenize! et değil barometre!.. Et fiyatlarının yüksel-memesi için tetkikat devam ediyor... Bekliyelim... Elbette günün birinde ucuzlar. Biz de o gün yeriz.. Hemen dua edelim de etraftaki fırtınalar sükûnet bulsun..

Yeni bir din için

Amerikadaki Mirza bilmem kim isminde birisi İstanbul Ticaret odasına müracaat ederek yeni ve âlemşümul bir din için dünya gençliğinin ne suretle teşriki mesai edebileceğini sormuş!..

Ben ne kadar garip bulursanız bulunuz, bu sual için bir şey demiyeceğim.. Dünyada zıpır eksikliği mi var?. Sorar ya!.. Lâkin bu işin Ticaret odasile alâkasını bir türlü anlayamadım..

Babı Fetva mı, Ticaret odası mı?. Dinle ticaretin ne alâkası var efendim?. Hele dünya gençliğinin ne suretle bu işe iştirak edeceğini Ticaret odasından sormak kadar abes şey olamaz.. Ticaret odası ağır başlı, olgun hattâ yaşlı adamların elindedir. Gençlikle hiç bir münasebeti yoktur ki buna cevap verebilsin. Hem şimdi yılan ticareti, kaplumbağa ticareti, fındıkçılık, leblebi ve tahin helvası ihracatı gibi mühim işlerini bırakıp mevhum bir din işile uğraşmaya kimin vakti var?

FELEK

Karilerimizden A. H. Hanım veya Beyefendiye

Efendim

Hangi cinsten olduğunu mektubunuzdan anlayamadım. Onun için hitabımdaki tereddüdü hoş görünüz. Kadınların çalışmaması hakkındaki mektubunuzu kadınlara karşı olan himayekâr hislerimden dolayı dercetmiyorum. Hürmetler.

F.

Mübadele komisyonunun lâğvı itilâfı

Muhtelit mübadele komisyonun sekiz ayda tasfiye edilmesi hakkındaki itilâfnamenin Büyük Millet Meclisi tarafından tasdik edildiğini yazmıştık.

İtilâfname yakında Yunan parlamentosu tarafından da tasdik edilecek ve bundan sonra mer'iyete girecektir.

Muhtelit mübadele komisyonu için Büyük Millet Meclisince kânunuevvelden mayıs nihayetine kadar yeniden 65 bin liralık tahsisat verilmiştir.

BORSA

(İş Bankasından alınan cetvelidir)

3 Kânunusani 1934

Akşam Fiatları

İstikrazı dahili	95	**Tahvilât**	
1933 İstikrazı	98,50	Elektrik	—,—
Şark D. yolları	2,45	Tramvay	—,—
Ünitürk	26.95	Tünel	—,—
„ II	25.90	Rıhtım	17,75
„ III	25,75	Anadolu I	46.55
Gümrükler	8	„ III	47
Bağdat	9,75	Kuponsuz	
T. askeriye	9,75	Mümessil	53.05

ESHAM

İş Bankası Nama	10	Telefon	11.75
„ „ Hamiline	10	Bomonti	18,40
„ „ Müessis	110	Terkos	21.50
Tramvay	44.50	Kuponsuz	
Anadolu Hisse	25	Çimento	11.65
Kuponsuz		İttihat dey.	17,70
Şir. Hayriye	15	Şark dey.	1,—
Reji	390	Balya	1.85
		Şark m. ecza	2,85

ÇEK FİATLARI

Paris	12.06	Prağ	15,92
Londra	686	Viyana	4.22
Nüyork	75.25.28	Madrit	5.77
Milano	8.99.79	Berlin	1.98.44
Brüksel	3.40.46	Belgrad	34.74.75
Atina	82,70	Zloti	4.2083
Cenevre	2.44.37	Peşte	3.575
Amsterdam	1.17.81	Bükreş	7959
Sofya	55,84,25	Moskova	10.94

NUKUT (Satış)

	Kuruş		Kuruş
20 F. Fransız	167	1 Şille. Av.	24.50
1 İsterlin	687	1 Pezeta	16
1 Dolar	134	1 Mark	49
20 Liret	219	1 Zeloti	24.—
20 F. Belçika	118	20 Ley	0.23
20 Drahmi	24	20 Dinar	46.—
20 İ. İsviçre	818	1 Çernoviç	—,—
20 Leva	25.—	1 Altın	9,33
21 Kur. Çek.	118	1 Mecidiye	0,34
1 Florin	83	Banknot	2.28

Ekonomi

Eski ölçüler Geçtikten sonra

Halk ve esnaf yeni tatbikata alıştı

Yeni ölçülerin kullanılmağa başlamasından sonra geçen birkaç gün bu işin zannedildiğinden daha kolay tatbik edilebileceğini gösterimştir. Dün yapılan tetkikattan sonra alâkadarlarda hâsıl olan kanaat şu idi: Halk ve esnaf yeni ölçülere tamamen alışmıştır. Dün bilhassa belediye memurları şehrin muhtelif yerlerini gezerek bilhassa pazarlarda vaziyeti kontrol etmiştir. Bu kontrolde ehemmiyetli bir meseleye tesadüf edilmemiştir.

Memnuniyet

İlk günlerin acemilikleri geçtikten sonra gerek esnafta ve gerek halkta yeni ölçülere karşı büyük bir alâka ve memnuniyet uyanmıştır. Esnaf kolaylıkla bunu tatbik etmekten ve halk ta hesabını zahmetsizce göre bilmekten memnundur.

Başmüfetişlikte

Ölçüler başmüfettişliği bugünler de muhtelif [illegible] İstanbulun en çok ziyaretçisi olan yeridir. Dün gene yüzlerce kişi [illegible] almak ve ölçülerini damgalatmak için başmüfettişliğe gelip gitmiştir.

Fiyat meselesi

Eski ölçülerden yenilere geçerken fiyat tahavvülü meselesi, üzerinde durulacak başlıca iş olmaktadır. Belediye ve ticaret müdürlüğü bilhassa bu yüzden halkın aldanmamasına dikkat ve itina göstermektedir. Bu hususta mühim olmamakla beraber, birkaç şikâyet vardır. Bu hususta tahkikata devam edilmektedir.

Memlekette

Ölçü ve âyarlar başmüfettişliğine Anadolunun her tarafından, müfettişlerden gelen telgraflarda yeni ölçülerin memleketin her tarafında büyük bir muvaffakıyetle tatbik edildiği bildirilmektedir.

Moskova sergisi

Sovyet hükûmetinin Moskovada vücude getirdiği büyük sergi için Türkiyeden de ihraç eşyası nümuneleri ve malûmat istenmiştir. İhracat ofisi bu nümuneler ve malûmatı hazırlamaktadır.

İspanya ile ticaret müzakereleri başladı

Türkiye ile İspanya arasında aktedilecek yeni ticaret mukavelesinin Ankarada müzakeresine başlanmıştır. Yeni mukavelenin şimdiye kadar tebellür eden şekline göre İspanya hükûmeti Türkiyeden İspanyaya yapılan ihracata mukabil, muayyen bir teşebbüs dahilinde döviz verecektir. Bu nisbet haricinde kalacak ihracat mallarımızın bedeline mukabil, İspanyadan Türkiyeye eşya ithal edilecektir. Mukavelenamenin bu şekline göre iki hükûmet arasında mevcut müşkülâtın mühimmi halledilmiş demektir. Çünkü yumurta tacirleri, İspanyaya sattıkları yumurta bedelleri ni, İspanyanın harice döviz vermemesi yüzünden tahsil edememekte idiler. Yeni mukavelenin akdinden sonra İspanyaya ihraç edeceğimiz eşyadan bir kısmının bedelleri bu suretle nakden tahsil edilmiş olacaktır. Eiyevm Ankarada nakden tesviye edilecek eşyanın yüzde nisbetinin tesbiti için müzakerat cereyan etmektedir. Bu nokta halledildiği takdirde tüccarımızın İspanyadaki matlubatının tesviyesi için, feshedilmiş olan eski ticaret mukavelesi müddeti birkaç ay için temdit edilecektir.

Ikraz, istikraz işleri

Senebaşı dolayısile ticaret müdürlüğü şehrimizde ikraz ve istikraz işlerile uğraşan bütün müessesattan ve fertlerden plânço istemiştir. Bu plânçolar ticaret müdürlüğünde bu işlere bakan komiserlik tarafından tetkik edilecektir. Hakikate uymayan beyanname vermiş müesseseler bulunursa bunlar tecziye edilecektir.

Ecnebî malı damgası

Ticaret odası uzun müddetten beri yerli malını ecnebi malı gibi satan ticarethaneler ve bu malı yapan fabrikalar hakkında tahkikat yapmakta idi. Bu işi tetkike memur edilen komisyon bir iki içtima yaptı ve ondan sonra mesele kaldı. İktısadî mahafilde bu tetkikatın netice verip vermiyeceği sorulmaktadır.

Hamburgta Türk mallarının vaziyeti

Şehrimize gelen Hamburg baş konsolosumuz Şerif Bey dün ihracat ofisine gelmiş ve offis müdür Cemal Beyle uzun müddet görüşmüştür.. Şerif Bey bu mülâkatın ofise başlıca ihraç eşyamızın pazarı olan Hamburgta Türk mallarının vaziyeti hakkında izahat vermiş ve bazı temennilerde bulunmuştur.

Sanayicilerin mevaddı iptidaiyeleri

Mevaddı iptidaiye listesine intizaren geçen hazirandanberi depozito ile iptidai madde ithal eden fabrikalar geçen seneki nisbetlerini tamamladıklarından dolayı artık depozito ile mal çekememektedirler.

Mevaddı iptidaiye listesinin geçkmesi fabrikaların faaliyetlerine müessir olmaktadır.

Maliyet esaslarını muafiyet hesaplarına istinat ettiren sınaî müesseseler bu teahhür yüzünden senelik bilânço vaziyetlerini tesbit edememektedirler. Fabrikalar bu mesail hakkında dün Sanayi Birliğinde bir içtima aktederek uzun müzakerelerde bulunmuş ve yüksek makamlara müracaat edilmesine ve bilâhara lüzum olduğu takdirde iki kişilik bir heyetin Ankaraya izamına karar vermişlerdir.

Belediyede

Kontröl saatleri

Dairelerde gece kontröl memurları bulunacak

Belediye şubelere mühim bir tamim göndermiştir. Bu tamimde bütün dairelerde gece kontrol saatleri kontrol edecek nöbetçiler bulundurulması bildirilmiştir. Saat bulunmayan dairelerde derhal birer kontrol saati gönderilecektir. Gece nöbetçileri bu saatleri sabaha kadar gezerek durmaması için kontrol etmeğe mecbur olacaklardır. Bu suretle herhangi bir yangın başlangıcı derhal haber alınmış olacaktır. Bekçiler, ayni zamanda, dairelerde mevcut yangın söndürme vesaitinin sureti istimalini de bileceklerdir.

Kadıköy otobüsleri

Belediye daimî encümeni Kadıköy otobüslerinin tarifelerini yeniden tesbit etmiştir. Yeni ücret tarifesinde bazı tadilât ta yapılmıştır. Yeni tarife yılbaşından itibaren tatbika başlanmıştır.

İstanbul plânı

İstanbul şehir plânını yaptırmak üzere kendilerine tetkikat yaptırılan ecnebi mütehassısların hepsi plân projelerini belediyeye göndermişlerdir. Bu projler belediye imar bürosu tarafından tetkik edilmektedir.

Etfal hastanesi için dahiliye mütehassısı

Etfal hastahanesi için Alman profesörlerinden bir dahiliye mütehassısı mukavele yapılırken vekâletle uyuşamamış ve memleketine dönmüştür. Etfal hastahanesinde Dahiliye kısmın da çalışmak üzere Üniversite için başka bir profesör getirtilecektir.

Çöpler birikiyor

Son zamanlarda çöp iskelelerinde çöplerin biriktiği ve bu yüzden koku yaptığı anlaşılmıştır. Bilhassa Unkapanı iskelesinde denize dökülmesi lâzımgelen birçok çöpler günlerce birikmiş olduğu halde durmaktadır. Bu na sebep te müteahhidin 24 mavna çalıştırmak suretile, iskelelerden çöpleri alıp denize dökmesi lâzım gelirken 14 mavna çalıştırmasıdır. Unkapanı iskelesinde müteahhit aleyhine bir zabıt yapılmıştır. Hakkında kanunî muamele yapılacaktır.

Vilâyette

Frengi tedavisi

Talimatname madde madde tesbit ediliyor

Türkiye dahilinde her yerde frengi tedavisinin ayni suretle yapılması için talimatnamede tadilât icrasile meşgul olan komisyon işini bitirmiştir.

Şimdi verilen kararlar madde madde ve rapor halinde tesbit edilmektedir.

Bu rapor Sıhhiye vekâletine gönderilecek, tasdik olunduktan sonra tatbik edilecektir.

Yapılan değişikliklerle tedavi usulleri birleştirilmiştir.

Umnmî evler

Yerli fuhuş nizamnamesi mucibinre umumî evlerin mıntakalarını tesbit ile meşgul komisyon bugün vali ve belediye reisi Muhittin Beyin riyasetinde toplanacaktır.

Komisyon azası mıntakaları gezerek tesbit etmiştir. Bugün kat'i karar verilecektir.

Maliye mürakıpları

İstanbul maliye mürakipleri tahakkuk ve tahsil şubelerini gezerek tahkikat ve tahsilât üzerinde tetkikatla meşgul olmaktadırlar.

Dadyanın yeni ismi

Muğlaya tabi Dadya kazasının ismi Datça olarak değiştirilmiş ve keyfiyet vilâyete tamimen bildirilmiştir.

Gümrüklerde

Döviz kaçakçılığı

Bir genç cürmü meşhut halinde yakalandı

Muhafaza başmüdürlüğü teşkilâtı ve zabıta evvelki gün bir döviz kaçakçılığını haber almış ve mahallinde derhal cürmü meşhut yapmıştır.

Avram namında bir genç evvelki gün Balıkpazarında bir saraftan döviz alırken cürmü meşhut halinde yakalanmıştır.

Bu genç 800 lira döviz almakta idi. Borsa haricinde döviz alım satımı memnu olduğundan hâdiseye derhal borsa komiserliği de vaziyet etmiştir.

Tahkikata devam edilmektedir.

Maarifte

Köycülük tahsili

Dün akşam Amerikaya yeni talebe gönderildi

Amerikada köycülük tahsil edecek on talebe dün akşamki vapurla Marsilyaya hareket etmişlerdir. Talebe Marsilyadan aktarma yapacaktır. Amerikada vekâlet hesabına üç talebemiz daha vardır. Bu suretle on üç talebe olmaktadır.

Tıp talebe cemiyetinde

Tıp Talebe cemiyeti yeni idare heyeti taksimi vezaif yapmıştır. Reisliğe İlhami, umumî kâtipliğe Suat, muhasipliğe Hakkı Beyler intihap edilmişlerdir.

Üniversite muhasebesinde teftiş

Üniversite muhasebesinde maliye müfettişleri teftişler yapmağa başlamışlardır. Üniversitenin son üç senelik defterleri tetkik olunmaktadır.

Kaydıhayat şartile

Darülfünunun ıslahı sırasında açığa çıkarılan profesörlerden beş tane kaydı hayat şartile maaş bağlanacağı tasavvurundan bahsediliyordu. Dün Üniversite mahafilinde yaptığımız tahkikata göre bu hususta şehrimizde bir malûmat yoktur.

Cerrahpaşada anfi

Cerrahpaşa hastahanesinde yapılmakta olan anfinin inşaatı ikmal edilmiştir. Cumartesi gününden itibaren Tıp talebesi burada tedrisat görmeğe başlayacaktır. Haseki anfisi de birkaç güne kadar bitecektir.

Fen talebesi dün murahhasını seçti

Fen fakültesi talebesi dün akşam Halkevinde toplanarak Millî Türk Talebe birliğine murahhas azayı seçmişlerdir. Bütün fakülteler ve yüksek mektepler birlik azalarını intihap ettikleri için Talebe Birliği yeni idare heyeti yarın ilk içtimaını Beyoğlu Halkevinde yapacaktır.

Adananın kurtuluşu

Toros Gençler Birliği Riyasetinden: 5-1-934 cuma günü Adana ve havalisinde kurtuluş bayramı İstanbul Halkevinde yüksek merasimle tesit edilecektir. Bu merasime Torosu seven ve Toroslıuların teşrifleri rica olunur.

Ege yurdu

Önümüzdeki cuma günü saat 10 buçukta «Ege» yurdunun Nuruosmaniyede 84 numarada yapılacaktır.

Poliste

Bir maymun Yangın çıkardı

Fakat ateş vaktinde görülerek söndürüldü

Dün Mahmutpaşada Sultan odalarında bir maymunun sebebiyet verdiği bir yangın çıkmış ise de söndürülmüştür. Sultan odalarında bir odada Yahya Efendi isminde birisi oturmaktadır. Bir maymunu vardır. Yahya Efendi, mangalı yanık olduğu halde bırakarak işine gitmiştir. Bu esnada maymun mangalı devirerek yangın çıkmıştır. Ateş etraftan görülerek söndürülmüş amma, maymunun yatak, yorganı yanmıştır.

Çarpan komyon

Vatman Tevfik Efendinin idaresindeki 72 numaralı tramvay arabası, Karagümrükte Faikin idaresindeki çöp arabasına çarparak parçalamıştır.

Çiçnenen çocuk

Cihangirde oturan yedi yaşında Leftere 1869 numaralı otomobil çarparak yaralamıtır. Şoför Cemil kaçmış ve sonra yaklanmıştır.

Yangın başlangıcı

Yeşildirekte, Civaciyan hanında üst katta oturan Tufan, han kapandıktan sonra maltızını yakmış, yavaş yavaş yelpazeliyerek palamut kızartmıya başlamıştır. Fakat sıçrayan bir kıvılcım, bitişik odadaki pamukların üstüne düşmüş ve derhal pamuklar tutuşmuştur. Yetişen itfaiye güç belâ iki oda yandıktan sonra yangını söndürmüştür.

Yankesici

Beşiktaşlı Pakize Hanım, Karaköy den tramvaya bineceği sırada yanına birisi sokulmuş, itmek suretile yere düşürmüştür. Bu şahıs, Pakize Hanımın şaşkınlığından istifade ederek içinde dokuz lirası olan çantasını kapıp kaçmıştır.

Hırsız çırak

Eyüpte Kalenderhane caddesinde İsmail Efendi fırınında çırak Osman, ayni fırında amele Rıza oğlu Osmanın 19 lirasını ve Alinin paltosunu, Sabibin eşyasını çalmış ve yakalanmıştır.

Basamakta durmak tehlikesi

Vatman İlyasın idaresindeki tramvaya Eminönünde Melkon atlamış ve absamakta durmuştur. Bu esnada şoför Haçiğin idaresinde kamyon geçmiş ve Melkona çarparak başından ağırca yaralamıştır.

Mahkemelerde

Kasalar muhteviyatı sayılıyor

33865 lira parayı Devlet bankası değiştirdi

Yanan Adliye dairesinde açılan kasaların muhteviyatının dün İş Bankasında bir heyet huzurunda tadadına başlanmıştır. İcra vezne kasasında zuhur eden ve iki kavunun neşrettiği buhar sayesinde muhakkak olarak yanmaktan kurtarılan paraların heyeti mecmuasile devlet bankasına gönderildiği yazılmıştı.

Bunlar Devlet bankasında sayılmış, 33856 lira olduğu anlaşılmış ve hepsi tebdil edilerek yerine yenileri verilmiştir. 33856 liranın kasada bulunması icap eden para olduğu anlaşılmıştır. Çünkü bu para ile beraber kasa derununda yangın günü yapılan tediyata ait makbuzlar da zuhur etmiştir. Bu makbuzlarla mevcut para yekûnu karşılaştırılmca kasa mevcudu meydana çıkmış ve hiç bir noksan olmadığı anlaşılmıştır. İş Bankasında tadadına başlanılan paralar muhtelif kasalardn zuhur eden nikel, bronz, altın, gümüş, döviz, Türk veya ecnebi altınları, emanet mücevherat, zikıymet eşya ve sairedir.. Bunlar postahaneden alınan büyük ve yeni posta torbaları içerisine konulmuş, İş Bankasında hususî bir kasa derununa muhafaza altına alınmıştı. Dünden itibaren torbaların teker teker açılmasına ve tadadına başlanılmıştır.

Ticaret ve hukuk mahkemeleri dosyaları

Yangından kurtarılan, ticaret ve hukuk mahkemelerine ait olan dosyaların hapishanede tasnifine devam edilmektedir. Dün de tasnif muamelesi yapılmıştır. Çıkan senetler ve dosyalar yerine konulmakta, ayrıca kıymet ve tarihleri de bir cetvel halinde tesbit edilmektedir. Tasnif işi on güne kadar bitirilecektir.

M. Piyos'un davası

Dün üçüncü ceza mahkemesinde 6 dava görülmüş, altısı da muhtelif kanunî sebeplerden dolayı talik edilmiştir. Bugün sabahleyin M. Piyosun ticaret gazetesi aleyhine ikame ettiği hakaret davası rüyet edilecektir. Bu dosya yangında yanmış, fakat tarafeyn vekillerinin müracaat ve yardımı ile yeniden tesis edilmiştir. Dosya hemen hemen noksansızdır.

Emanet edilen maaş

Birinci ceza mahkemesi azasından Ertuğrul Sait Beyin mutemet Asım ve maaş kâtibi Ahmet Fatin Beyler aleyhinde açtığı bir maaş alacak davasının rüyetine dün Sultan Ahmet birinci hukuk mahkemesinde başlanmıştır. Mahkemede mutemet Asım Bey Ertuğrul Sait Beyin maaşını usulen maaş kâtibi Ahmet Fatin Beye verdiğini söylemiştir. Ahmet Fatin B. de maaşı aldığını, fakat Ertuğrul Sait Bey mezun olduğu için muhafaza edilmek üzere başkâtip Sırrı Beye verdiğini ve Sırrı Bey de maaşı kıymetli evrak ve senedatın muhafazasına mahsus çekmeceye gilitlediğini söylemiş, bundan sonra da Sultaahmet sulh mahkemesinin bu davayı rüyete salâhiyettar olmadığını, bunun iki sebebi olduğunu, bu sebeplerden birisinin kendisinin Fatihte ikamet etmekte ve usulen davanın kendi ikamet ettiği mahaldeki hukuk mahkemesine ikamesi lâzımgelmekte olduğu, diğeri de hâdisenin hukuki bir mesele olmayıp idari bir mesele olduğunu söylemiştir. Muhakeme salâhiyet noktasından karar verilmek üzere başka güne bırakılmıştır.

Ağır cezada cinayet davaları

Geçen sene ağustosta Çatalcada İbrahim isminde birisini öldürmekten suçlu Mehmet ve Arif ile bunları katle teşvikten suçlu Azizin muhakemesine dün ağır ceza mahkemesinde devam edilmiştir. Bu davanın dosyası yanmamıştır. Dünkü muhakemede maznunların vekilleri müdafaa şahidi ikame etmişlerdir. Azizin vekili de tahliye talebinde bulunmuştur. Muhakeme tahliye talebi hakkında bir karar verilmek üzere Azizin sabıkasının sorulması ve müdafaa şahitlerine tebligat icrası için muhakeme başka güne bırakılmıştır. Dün ağır ceza da Gebze eşrafından Şahini öldürmekten suçlu kahveci Halilin muhakemesine devam edilmiş, bu muhakemede müdafaa şahidi celbi için bir başka güne bırakılmıştır.

Dün ağır cezada bunlardan başka daha yedi dava görülmüş, yedisi de muhtelif kanunî sebeplerle başka güne bırakılmıştır.

Şile soyguncuları

Bir kaç ay evvel Şile yolunda pazardan dönmekte olan seyyar satıcı Akif ve Sabatay efendileri öldürerek paralarını alanlar hakkında Kocaeli ve Üsküdar müddeiumumilikleri tarafından yapılan tahkikat ikmal edilmiştir.

Tahkikat neticesinde öldürme ve soygunculuk vakalarını yapmakla Haciz köyünden Şakir, Zegor, Ali bey, Şafer ve Adapazarlı Osman isimlerinde beş kişi zannaltına alınmıştır.

Bu beş maznun evraklarile birlikte Üsküdara getirilerek tevkifhaneye konmuşlardır.

Yakında bu feci cinayetin muhakemesine başlanacaktır.

Diğer taraftan bu vak'a ile alâkadar olmaktan maznun Ali beyle hâdisenin tahkikatı esnasında şahit sıfatile ifadesi alınan bir adam müddeiumumiliğe ve vekâlete müracaatla tahkikatın cereyanı hakkında bazı maruzatta bulunmuşlardır. Bu cihet te ayrıca tahkik edilmektedir.

Tırpan

Boğaziçi mi, adalar mı?

Gazetelerde sık sık okuduğumuz yerli havadislerden biri de (Adaların imarı) dır.

Çamları koruma cemiyeti, Adaları Güzelleştirme cemiyeti, Adaların imarı komisyonu, Adaların elektrik işi, Maltepeden Adalara su geçirilmesi davası.

Bu muhtelif serlevhalarla daima tekrar edilen mesele hep yazın bir kaç ayında beş on zevk ve para sahibinin gezip eğlendiği Adalar üzerinedir.

Âdeta İstanbulun belediyesi, hükûmetin bütün makanizması, Evkaf idaresi Deniz işletme idaresi hep Adalar için seferber olmuşlardır. Adalara ta Maltepeden su götürülecek, çamlıklara muhafızlar, bekçiler tayin edilecek. Elektrik tertibatı âşıklar yoluna kadar uzatılacak. Ada yollarına elenmiş, süzülmüş, okunmuş, üflenmiş incecik kum döşenecek. Ada eşeklerine asrî ahırlar yaptırılacak. Hattâ Adanın havasındaki kibarlığı muhafaza için etrafına Seddi Çin gibi başı göklere eren dıvarlar çekilecek. Ve yazın bir,iki ayında buradaki villâlarını teşrif eden kibar ve zengin insanlar çamlar altında rahat rahat pürolarını tüttürecekler. Anadolu yakasından gelen sularla banyolarını yapacaklar, (mehtap) sız gecelerde bahçelerini, çam dallarını elektrikle donatıp rahat, mes'ut bir cennet hayat geçirecekler!..

Dünyanın en güzel bir geçidi olan Boğaz tabiatin bütün varlıklarına rağmen ihmal ve alâkasızlığın kurbanı olup giderken, Boğaziçi köyleri birer kömür deposu haline gelirken, Boğazı şenlendiren köşkler ve yalılar birer birer yıkılıp giderken mevsimin iki ayında bir kaç dünyası mamur insanın keyfine hizmet eden Adalara bu kadar itina gösterilmesinde Kerbelâdan farkı olmıyan o tariki dünyalar köşesine Anadolu kıyılarından su aktarma edilmek gibi ağır masraflar ihtiyar edilmesinde ne mânâ, ne maksat, ne keramet var, anlamıyorum.

Boğaziçi, iki taraflı bir Türk yuvasıdır. Fakat Adalara elektrik verildiği halde meselâ Anadolu yakasının Hisardan yukarısı hâlâ zindan gibidir.

Adalara karadan su geçirilmek gibi mühim bir fedakârlık yapıldığı halde meselâ Boğazın Rumeli tarafında bile Bebekten yukarı havagazi tesisatı yapılmamıştır.

Belediye Boğaza kendiliğinden bir şey yapmasa bile hiç olmazsa Elektrik ve Havagazi şirketlerine vazifelerini ihtar edemez mi? Sonra, Hacıosman bayırına tecrübe için yapacağı beton yolu asfalt şosenin Boyacıköye ayrılan harap kısmında tatbik edemez mi?

Adalar zenginlerle âşıkların diyarıdır. Zenginler nasıl olsa konforlarını temin eder ve âşıklar nerde olsa kendilerini seyranda zannedebilirler. Biraz da orta halkın çalışan, uğraşan, yorulan insanların diyarı olan Bağazla meşgul olsak zannederim ki dünyanın bu emsalsiz köşesini elim bir âkibetten kurtarmış oluruz.

Burhan CAHİT

Köylüler dün de gelip paralarını almadılar

Tayyare piyangosunun yılbaşı keşidesinde Çatalcada kendilerine 25,000 lira çıkan Çatalcanın Belgrat köyü muallimi Fuat Beyin biletinin ortağı olan 19 köylü dün de İstanbula gelmediğinden biletin parası kimseye verilmemiştir.

Meselenin mahkemeye intikal edeceği zannolunmaktadır.

Türk Avukatlar Birliği

Türk Avukatlar Birliği teşkili için İzmirde toplanacak olan kongreye İstanbul avukatları namına iştirak edecek olan baro reisi Halil Hilmi, Haşim Refet ve Hasan Ferit beyler dün İzmire gitmişlerdir.

Zekât ve Fıtrenizi Tayyare Cemiyetine Veriniz

Askerî bahisler

Siyaset adamları, askerlik işlerine dair neler öğrenmeli ve bilmelidirler?

"Harp, gizli bir ilim değildir. Hükûmet adamı, harpte bir seyirci olarak kalamaz. Bilâkis iş görecektir. Onun savaş zamanındaki vazifesi ağırdır. Binaenaleyh, evvelden bir hazırlık görülmemiş ise bu vazifeyi yapamaz. O halde hükûmet adamı, askerlik meselelerinin mütaleası ve tetkiki ile sistematik bir surette meşgul olmalıdır.,,

Bu sözleri Fransız muharrirlerinden Bourget, "hükûmet ve kumandanlık,, adlı eserinde yazıyor. Bu zat, sözlerini daha uzatarak bil umum parlamento azalarının, askerlik ilmini öğrenmekle meşgul olmaları lüzumunu dahi ortaya atıyor. Çünkü, parlamento ile idare edilen memleketlerin ekserisinde hükûmet adamları yani kabine erkânı parlamento azaları içinden yetişmektedir. Bundan başka, kanunu yapmakta, parayı bulmakta ve nihayet savaşa veyahut barışıklığa karar vermekte son söz gene meclis azasına düşmektedir. Bu halde, orduya tahsisat verirken yüksünmek veya yüksünmemek işi, mebusların ordu ve askerlik hakkında iyi fikir ve malumatları olmasına bağlıdır. Hattâ hükûmeti ve millî müdafaayı vatan müdafaası işinde teşvik eylemek, millî müdafaanın hazırlanma siyasetinde yanlış istikametler olup olmadığını görmek için mebusların oldukça kuvvetli askerlik bilgilerile bezenmiş olmasına lüzum vardır.

Siyaset ve hükûmet adamlarının askerliğin hangi şubesi ve sahası hakkında tetebbüsatta bulunmalarını araştırmak ta enteressan olsa gerek.

Evvelemirde, her hükûmet adamının muhtelif ordu yani askerlik sistemleri hakkında tam bir bilgiye sahip olması lüzumu tasdik edilmelidir. Yani mecburî askerlik usulü ve bununla vücude getirilen ordu nedir? Meslek ordusu ne demektir? Milis sistemi nedir? Bunların faydaları, mahzurları, bunlardan hangisi mevcut membalarımıza, komşularımızın silâhlarına, kudretlerine ve hudutlarımızın haline göre bize en uygundur. Bu sistemlerden hangisi hükûmetin kasasına çok yük getirir. Hangisi yengillik verir. Askerlik kuvvetini iki yıla, bir buçuk yıla, bir yıla ve hattâ altı aya indirmek hususunda mevcut mahzurlar ve faydalar ne dir? Bu hususta mütehassıs askerler tarafından yapılan iddialarla muarızları tarafından yürütülen hükümler arasında kuvvetli ve zayıf yerler nerededir?

İtiraf etmelidir, ki bir çok memleketlerde (başta Fransa) askerlik hizmeti müddetini azaltmak için yapılan mücadelelere eski askerler tarafından ekseriya mukavemet gösterilmiştir. Fakat bu müddet azaldıktan sonra dahi işlerin durmadığı ve yürüdüğü müşahede edilmiştir. Hükûmet adamlarının bu bapta malûmat sahibi olmaları, bu mühim meselede yanlış karar verilmenin enüne geçmek faydasını verir.

İkinci iş: Ordu dışında, vatan müdafaası cihazının kurulması meselesidir.

Ordu haricindeki sivil sahalarda vatan müdafaası için çalışılması, teşkilât vücuda getirilmesi bilhassa büyük cihan savaşından sonra her memlektte büyük bir rağbet görmüştür. Bütün milletin harbe hazırlanması yani fizik itibarile gürbüz, çevik, dövüşken maneviyat itibarile dahi hüsnü ahlâk sahibi, vatan ve millet sevici bir nesil yaratmak gibi pek muazzam bir işi bu gün yalnız ordu ve hattâ maarif kuramıyor. Memlektin iktısadî, içtimaî, bediî, sıhhî her türlü teşekküllerinin bu işe katışmaları gerektir. Her yerde atlayıcı, sıçrayıcı, koşucu, tırmanıcı, atıcı yani nişancı, güreşçi, yılmaz, korkmaz, anlar, sever ve acır bir unsur yetiştirmek hevesi yapılmalıdır. Bu mühim mevzuu ise yalnız siyaset adamı ve parlamento azası değil, idare adamı yani vali ve kaymakam, polis ve jandarma ve herkes bilmeli, ki yaşadığı ve hükmü geçtiği mıntakada bu işleri yükseltmek için can ve başla alâkadar olsun.

Üçüncü iş, iktisadî ve sınaî seferber olma işidir. Her hükûmet adamının, siyaset rüclünün bu mühim askerlik sahası hakkında bilgi sahibi olması, bu mevzua dair kitaplar okuması çok arzu edilir. Günümüzde, memleket sanayiinin bir harbe göre düzeltilmesi hususunda en mühim adımlar Amerikada atılmıştır. Fransada ve İtalyada dahi bu hususta ehemmiyetli kanunlar çıkarılmıştır. Gerek hükûmete ve gerekse şahıslara ait sanayi ve iktısat müesseselerinin kurulmasından (bilhassa bizim gibi yeni kurulan bir memlekette), işletilmesinde, tekemmülleştirilmesinde vatan müdafaası için dikkate alınacak esasları bilen parlamento azaları ve hükûmet müdürleri tabiî gerek bunları yaparken ve gerekse bunlardan, gelecek bir savaş halinde istifade temini için lüzumu olan kanunları hazırlarken sıkıntı çekmezler.

Dördüncü iş: Orduyu sevk ve idare eden büyük kumandanların evsaf ve kabiliyetleri hakkında karar verebilmek yani bu zatlara gerek barışıklıkta ve gerekse savaşta tevdi edilecek mühim vazifeler hakkında kendi bakış noktalarını yanlışsız olarak teklif etmek için siyaset ve hükûmet adamlarının kumandanlık vasıfları hakkında tetebbüatta bulunmaları lâzımdır. Her hükûmet adamı Cengizi, Timuru, Napoleonu, büyük Fredrigi, Yavuzu okumalı, onların savaş tarihlerini dikkatle gözden geçirmelidir. Aksi takdirde, Yunanlıların yaptıkları gibi, Prens Andre gibi tecrübesiz tabansız, bizde olduğu gibi Enver Paşa gibi malûmatsız ve çılgın kumandanların büyük mes'uliyetleri deruhte etmelerine karşı susulur. Tabiî bu da bir vatana malolur.

İşte bu gibi mevzulardan başka, herhangi bir askerlik sahasını ele alsak, siyaset adamının veyahut parlamento azasının öğrenmekten ve tetkik eylemekten müstağni kalamıyacağını görürüz. Uçkuculuk hakkında fikir ve malûmat sahibi olmak, deniz birliklerinin ve alelûmum zamanımız deniz silâhlarının ne gibi tekâmüllere ve değişikliklere doğru yürüdüğünü öğrenmek, alelûmum seferber olma hazırlıkları hakkında fikir edinmek siyaset adamına, parlamento azasına mutlaka lâzımdır. Çünkü yakın veya uzak devletlerin askerlik kudretleri ile kendi memlektimizin askerlik gücü arasında mükayese yaparak müstakil bir fikir ve kanaat elde eylemek ancak bu sayede mümkündür. Bir memleketin siyaseti, o memleketin askerlik gücüne ve kudretine göre idare edilir. Kendisini zayıf gören siyaset adamı dilini az çıkarır, kuvvetli gören daha fazla uzatır. Fakat kendi kuvvetinin derecesi hakkında kendi araştırması ve tetkiki ile fikir hasıl etmek başkadır, bir mütehassıstan alacağı ilham ile fikir hasıl eylemek gene başkadır. Kurda demişler boynun neden kalın? "Kendi işimi kendim görürüm de ondan,, cevabı vermiş. Bir siyaset adamının kalın boyunlu olması için de kendisine lâzım fikirleri ancak kendi kafasile araştırıp bulmasile olur.

CİNOĞLU

SIHHÎ ÖĞÜTLER

Ağız burun çalkanması ve gargára yapılması

Vücudümüzün sıhhat ve selâmeti namına yapılan şeyler ve alınan tedbirlerin en doğru ve en iyileri yapılması her vakit kolay ve sade olanlarla basit bir şekilde yapılabilenlerdir. Bu itibarla gargara ve ağız çalkanması hastalıklara karşı betahsis nezle ve grip gibi hastalıklara tutulmamak için en müessir çare gibi bütün umumiyetle tavsiye oulunması ve her vakit bu usule riayet edenlerin daima sıhhatlerinin korunması yüzünden pek büyük istifadeler etmelerinin sebep ve hikmetileri bu suretle anlaşılmış olur.

Doktorlar bilirler ki, vücudümüzün hastalıkların savletine karşı en zayif noktası ve hastalık tohumlarının girmesi için en müsait kapısı boğazımızdır.

İhtimal bu tohumların en ziyade yerleşip tesir gösterdikleri yerler dişlerle, dil ve boğazdır. İşte bunun için sıhhatin kıymetini bilen ve her türlü elem ve kederden masun ve arızasız yaşamak istiyen her fert bu cihete ziyade dikkatli bulunmalı ve her zaman ağzını ve burnunu münasip sularla halkalamalı ve gargaralar yapmalıdır.

Büyükada
Dr. ŞÜKRÜ

Malûmat yok

Verem bir kaç şırınga ile tedavi ediliyor mu?

Romada, M. Mussolininin himayesinde çalışan profesör Andreatti'nin vereme karşı bir ilâç bulduğu ve bu ilâçla üç ayda tedaviden sonra veremin bütün ârazı ortadan kalktıktan başka, mahvedilmekte olduğu haber verilmektedir. Mütemmim malûmata göre, yalnız ciğer veremlilerine değil, veremin muhtelif nevilerine karşı tesirli olan ve doğrudan doğruya verem mikroplarını öldüren bu ilâç, henüz mahiyeti meçhul bir mayiin hastaya şırıngasından ibarettir. Dr. Andreatti, bu şırıngaları bizzat doldurmakta ve hastaları şırınga ettirdikten sonra gene kendisi yıkamaktadır. Profesörün yedi haftadan beri tedavisine aldığı en ağır hastalardan birinin bile ölmemesi ve ümit kesilmiş bir hastanın birkaç gün içinde bahçeye çıkabilmesi, İtalyan tababet âleminde, ve doktor Andreatti'nin vereme karşı bulduğu tedavi çaresine derin bir alâka uyandırmıştır.

Dün bu hususta Üniversite emini Dr. Neşet Ömer Beye müracaat ettik. Muhterem ordinaryos, bize, bu hususta henüz hiç bir malûmata malik olmadığını ve meselenin tetkike mühtaç olduğunu söyledi. Vilâyet sıhhiye müdürü de:

"— Haniya böyle bir şey, demiştir, biz bir değil, on değil, elli şırıngada veremi tedavi eden herhangi bir keşfi ve ilâcı alkışlarla karşılar ve âlemi insaniyete yapılacak bu en büyük hizmetten dolayı mucidini takdir ederiz."

Kendilerile görüştüğümüz diğer doktorlar da, neşriyatı tıbbiyede, henüz Dr. Andreattinin bulduğu ilâca dair vazıh malûmata tesadüf edemediklerini ve tafsilâtâa intizar ettiklerini söylemişlerdir.

BOGAZİÇİ ŞARKISI

GUSTAV FRÖLICH
JARMİLA NOVOTNA
Che. GRANTOFF

[11806]

İş ve İşçi

Milliyet bu sütunda iş ve işçi istiyenlere tavassut ediyor. İş ve işçi istiyenler bir mektupla İş bürosuza müracaat etmelidirler.

İş aranıyor

(Türkçesi kuvvetli daktilo bilir bir genç hanım ehven şeraitle şirket ve yazıhaneler nezdinde iş arıyor. Milliyet İş bürosu Z. Z. rumuzuna mektupla müracaat.)

* * *

İNGİLİZÇE DERS

Genç bir matmazel İngilizce, İtalyanca, fransızça olarak vereceği derslere talebe olmak isteyenler. « La Turquie » gazetesinde F. Y. rumuzuna müracaat edebilirler. Posta kutusu. İstanbul. 309.

Yeni neşriyat

Ak baba

Memleketin yegâne mizah gazetesi olan Akbaba, yeni yıla girerken yepyeni bir şekilde çıkmağa başlamıştır.

Bundan sonra her perşembe günü yirmi sahife olarak çıkacak olan yeni Akbabanın birinci nüshası, bugün, bir çok güzel resimler, hikâyeler, manzumelerle intişar etmiştir. Bu nüshada en tanınmış muharrir ve şairlerimizin yazıları vardır.

Bu kadar nefis bir tab, dolgun mündericatla çıkan bu kıymetli mizah gazetesinin fiyatı 10 kuruştur. Karilerimize tavsiye ederiz.

Yeni Türk

Yeni Türk mecmuasının 15 inci sayısı çıkmıştır. İçinde bir çok değerli, şiir ve yazılarla Sadri Etem, Halit Fahri, Ahmet Hamdi, Remzi Saka, Bürhan Ümit Beylerin makaleleri vardır.

Theonun albumu

Cümhuriyetin onuncu yılı şerefine 1934 yılbaşında çıkan bu meşhur karikatür albümünü okuyucularımıza hassaten tavsiye ederiz. Bu güzel albümde Theonun pek sanatkârane yapılmış karikatürleri nazarı dikkati celbediyor. Ayni zamanda türkçe ve fransızca bir çok eğlenceli hikâyeleri de havi olan bu sanat eserini mutlaka tedarik etmeyi de unutmamalıdır. Çünkü Theo bu yılbaşında okuyucularına üç büyük sinemamızın altı koltuğunu kupon olarak meccanen hediye ediyor. Albümün fiyatı bir liradır. Bundan ucuzu da sağlıktır.

118

ARANIYOR

Müessesatta çalışmış, yazı işleri iyi bilir yüksek tahsil görmüş almancadan türkçeye ve türkçeden almancaya lâyikile terceme eder bir efendiye ihtiyacımız vardır. Başka lisanları dahi bilenler tercih edilir. Taliplerin hergün saat altıdan sonra yetlerindeki hizmet vesikalarile Sirkecide Antalya Nakliyatı Umumiye Şirketi merkezine müracaatları. (11727)

112

Devredilecek ihtira beratı

" Emniyet usturaları (tıraş bıçakları) na ait islahat " hakkındaki ihtira için istihsal edilmiş olan 26 Şubat 1930 tarih ve 1055 numaralı ihtira beratının ihtiva ettiği hukukun bu kere başkasına devir veya icara verilmesi teklif edilmekte olduğundan bu hususta fazla malûmat edinmek isteyen zevatın İstanbul'da Bahçekapu'da Taş Hanında 43-48 numaralarda kâin vekili H. W. STOCK efendiye müracaat etmeleri ilân olunur.

(11546) 26

RADYO

Bugünkü Program

İSTANBUL:

17,30 Gramofon
18,15 Selim Sırrı Bey tarafından Konferans.
18,45 Orkestra ve Türkçe tangolar.
19,30 Kemal Niyazi Bey ve arkadaşları.
21 Gramofon.
21,30 Belkis Kâzım Hanımın iştirakile Bedayii Musiki.

ANKARA:

12,30 - 13.30 Gramofon.
18. - 18.45 Orkestra: Reyer Ouverture Sigurd Paul Lincke Revue, Urbach İn termezzo Nahtlinche Runde.
18.45 - 20 Alaturka saz.
20 Ajans haberleri.

VARŞOVA 1411 m.

17,55 Piyano konseri, 18,45 Plâk, 19 Konferans, 19,20 Musikil neşriyat, 20 Ertesi günün programı vesaire, 21 Hafif musiki, 22 Müsahabe, 22,15 Konserin devamı, 23 Dans musikisi.

BUDAPEŞTE 550 m.

14,30 Sergej Smirnoff Balalayka takımı, 17 Masallar, 18,30 Macar halk şarkıları, 19,30 İngilizce ders, 20 Radyo konseri, 20,40 konferans, 21,15 Columbia plâkları, 22 Haberler, 22,20 Temsil Stüdyo dahilinde, 23,10 Son haberler müteakiben Sigan musikisi İsimli magyari takımı, 24,15 Giovanni dell'Agnola tarafından piyano musikisi.

VİYANA 518 m.

17,05 Plâk ile operalar, 17,50 Müsahabe, 18,05 Ucuz hamur işleri nasıl yapılır, 18,30 Harriet Henders tarafından şarkılar ve hafif havalar. 19,10 Müsahabe, 19,40 Gran Chacodan sahneler, 20 Josef Holzer radyo orkestrası Hafif musikisi, 21,15 Büyük şehir havası isimli temsil 23,30 Dans plâkları.

BÜKREŞ 394 m.

13 Borsa haberleri, plâk, haberler, plâk, 17,15 Çocuklara, 18 Dinico orkestrası, 19 haberler, 19,15 Dinico orkestrasının devamı, 20 Ders, 20,20 Konferans, 20,35 Güllerin süvarisi isimli J. Strauss'un opera temsili Romen operasından naklen.

BRESLAU 325 m.

Öğleden sonra konseri, 18,30 Konferans, 18,50 Yeni şarkılar, 19,10 Halk ve familiya isimli konferans, 20 Milli neşriyat tarihi musiki aletlerinden mürekkep takım, 21 Müsahabe, 21,10 Avusturya, isimli neşriyat, 21,30 Şimal memleketlere mahsus şiirler, 22,20 Şimal bestelerinden parçalar, 23,20 Akşam haberleri, 23,55 Dans ve neş'eli musiki

Devredilecek ihtira beratı

" Hamis kiyanos mayiinin tahkim usulü" hakkındaki ihtira için istihsal edilmiş olan 29 Kânunsani 1925 tarih ve 316-310 numaralı ihtira beratının ihtiva ettiği hukukun bu kere başkasına devir veyahut icara verileceği teklif edilmekte olduğundan bu hususta fazla malûmat edinmek isteyen zevatın İstanbul'da Bahçekapıda Taş Hanında 43-48 numaralarda kâin vekili H. W. STOCK efendiye müracaat etmeleri ilân olunur.

(11548) 28

Ademi iktidar ve bel gevşekliğine

karşı en müessir deva SERVOİN haplarıdır. Deposu, İstanbulda Sirkecide Ali Rıza Merkez eczanesidir. Taşraya 150 kuruş posta ile gönderilir. İzmir'de İrgat pazarındaki, Trabzon'da Yeni Ferah eczanelerinde bulunur.

(11638)

Göz Hekimi
Dr. Süleyman Şükrü

Birinci sınıf mütehassıs
(Bâbıali) Ankara caddesi No. 60

9004

Dr. Hafız Cemal

Dahiliye mütehassısı

Cumadan başka günlerde saat (2,30 dan 6 ya) kadar İstanbul Divanyolu No. 118. Kabina telefon : 22398. Kışlık ikametgâh Telefon 42519.

4

ARTİSTİK

Sinemasında şen hafta
Sevimli şarkılarla dolu

Senin Gibi Bir Kadın

Büyük komedi müzikal. Oynıyanlar: LİANE HAİD - SZOKE SZAKALL - Georg ALEXANDER ve FRITZ KAMPERS

ARTİSTİK

11805

SARAY (Eski Glorya) sinemasında Van Dyke tarafından vücuda getirilen ve ANİTA PAGE - LEWIS STONE - PHİLİPS HOLMES ve WALTER HUSTON tarafından temsil edilen

GECE HÂKİMİ

filmini görünce size soracağız: "Yirminci asırda böyle şeylerin vukuu kabil mi?,,

FOX JOURNAL (11808)

Bugün MELEK sinemasında
Meşhur muharrir HENRİ BATAİLLE'ın şaheseri

Çıplak Kadın

Fransızca sözlü büyük film.
Oynıyanlar:
FLORELLE - ALİCE FİELD
Ayrıca: PARAMOUNT dünya haberleri

Bugün matiuelerden itibaren ELHAMRA sinemasında

KAHİREDE AŞK GECELERİ

(11813)

İSTANBUL BELEDİYESİ
ŞEHİR TİYATROSU

Bu akşam saat 19,30 da
LÜKÜS HAYAT
Büyük opereti
Yazan: Ekrem ve Cemal Reşit
Cumuma

121

Devredilecek ihtira beratı

" Hidrokarbürleri muamele etmek hususundaki tekemmülât " hakkındaki ihtira için istihsal edilmiş olan 9 Kânunsani 1924 tarih ve 98-104 numaralı ihtira beratının ihtiva ettiği hukuk bu kere başkasına devir veya icara verileceği teklif edilmekte olduğundan bu bapta fazla malûmat edinmek isteyen zevatın İstanbul'da, Bahçekapu'da Taş Hanında 43-48 numaralarda kâin vekili H. W. STOCK efndiye müracaat etmeleri ilân olunur. (11547) 27

Milliyet

Asrın umdesi " MİLLİYET " tir.

ABONE ÜCRETLERİ :

	Türkiye için L. K.	Hariç için L. K.
3 aylığı	4 —	8 —
6 „	7 50	14 —
12 „	14 —	28 —

Gelen evrak geri verilmez.— Müddeti geçen nüshalar 10 kuruştur.— Gazete ve matbaaya ait işler için müdiriyete müracaat edilir. Gazetemiz ilânların mes'uliyetini kabul etmez.

Ramazan: 17

İmsak		İftar	
S.	D.	S.	D.
5	39	16	53

Milliyet'in edebî romanı: 89

KIR ÇİÇEĞİ

BURHAN CAHİT

(İnkılâp Romanı)

tan gördüm.

Sinemada bir kaç kere seyrettiğim, kart postallarda resmini gördüğüm bazı yerler var ki şimdi karşılaşınca adeta bir dost görmüş gibi seviniyorum.

Otomobil tak etrafında ağır ağır bir tur yaptıktan sonra durdu. Şoför sordu:

— Polonya ormanına gider misiniz

— Tabii.

Belki yedi sekiz büyük, avenue takı zafere doğru açılmış. Her taraf ağaçlar içinde.

Ormanın kış manzarası pek hoş değil. Fakat tesisat çok mükemmel..

Hava kararmağa başladı.

Suat Beye:

— Artık dönelim. Ben banyo alacağım. Hazırlanmağa vaktimiz olsun.

Dedim.

Otomobil döndü. Buranın taksileri hiç te Parise yakışır şeyler değil, ağır, battal eski kupalara benziyen şeyler. Hele şoförler palabıyıklı, babacan insanlar. Pipoları ağızlarından eksik olmuyor.

Otele döndüğümüz zaman saat yedi olmuştu.

Suat Beye sordum:

— Geldin işte. Bakalım şu kutuda ne var?

Güldü.

— Ne tahmin edersin?

— Bu akşam yılbaşı.. Her halde bana bir şey aldın.

— Tabii. Fakat ne?

Elindeki pakete baktım. Dört köşe bir şey.

— Lâvanta olacak!

— Değil.

Aklıma bir şey geldi:

— Parasını söyle. Ne olduğunu keşfedeyim.

Güldü:

— İmkânı yok bilemezsin.

— Söyle sen!

— Bin üç yüz elli frank.

Düşündüm, Fransız frangı bizim para ile yüz kırk lira kadar tutuyor.

Yüz kırk liraya ne alınabilir. Paketi tekrar muayene ettim, salladım, bir şey anlamak kabil değil. Yassı, hafif bir kutu..

— Pudralık gibi bir şey.

— Değil.

— Bilezik!

Suat Beyin gözleri büyüdü.

— Bravo! diye haykırdı. Yalnız söyle nasıl tahmin ettin?

— Dört köşe, yassı bir kutu. Her halde içindeki de böyle bir şey olacak. Yüksek olsa iş değişir. Fakat o kadar yassı ki!

— Aferin, şimdi aç bakalım.

Paketin üzerindeki yaldızlı kordonları bir hamlede kopardım. İnce kâğıdı buruştura buruştura fırlattım, attım. Siyah deri kaplı kutu meydana çıktı. Suat Bey gözleri gülerek beni seyrediyordu.

— Gel Suat, dedim, dizlerime otur.

Kolumu omuzlarından çevirdim, meşin kaplı kutunun kapağını yavaş yavaş açtım. İnce, beyaz, kokulu bir kadife parçası altındaki şeyi göstermiyordu. Suat Bey kadifeyi çekti aldı.

Yakut gözlü kafası zümrüt uçlu kuyruğuna koymuş altın bir yılan. Fakat o kadar güzel yapılmış üzerinde yılanın bütün hatları var. Açık ağzından sip sivri bir kırmızı dil uzanmış, sırça yakut.

Gayri ihtiyarî haykırdım:

— Çok güzel!

Başım onun dudaklarına sokuldu.

— Teşekkür ederim Suat. O kadar sevdim ki!

Koluma taktım. Çok şık bir şey.. Üzerinde öyle ince bir sanat var ki!

Suat Bey:

— Paris kuyumcuları dünyanın en san'atkâr insanlarıdır. Burada yapılan işleri Hollândanın meşhur kuyumcuları yapamazlar.

Bileziği zaten çok severdim. Böylesini bulmak benim için ne büyük saadetti. Suat Beyin takdir ettiğim hallerinden biri de arzularımı adeta hislerile anlaması ve zamanında yapması..

Bileziği yavaşça kolumdan çıkardım, kutusuna koydum:

— İlk yıldönümümüzün kıymetli hatırası olacak Suat, dedim, bu kıymetli yılan saadetimize engel olacak zehirleri hep böyle dilinde ve kuyruğunda saklasın. Güldü. Alnımdan, şakaklarımdan öptü, onun sesini rüyada gibi duydum:

— Senin kalbin o kadar temizdir ki Çiçek, hiç bir fenalık orada yer bulmaz.

* * *

Saat dokuz.

Karnımız açıktı. Ve ben hazırım.

Tam dokuz buçukta şanzelize üzerindeki Lauge barında Benolar la buluşacağız.

Suat Bey biraz çayla bisküvi yememizi söyledi.

Ayak üzeri açlığımızı bastırdık. Sonra tefelon ettiler. Bir taksi geldi.

Dışarıda müthiş bir soğuk var. Belki gece karlayacak. Otomobile girinceye kadar bacaklarım dondu. İnce dekoltemin üzerinde kalın kürküm kâfi gelmiyor. Suat B. silindir ve farklı.

Caddeye çıktık. Otomobillerin fenerleri buz tutmuş gibi donuk donuk parlıyor. Müthiş bir otomobil kasırgası.

Suat Bey:

— Gider gitmez biraz şarap içelim. Isınırız, dedi.

Otomobil durdu.

Bar içeride. Yan kaldırımı yürümek lâzım.

Suat Bey koluma girdi.

Başıma sardığım ince tül ancak kulaklarımı muhafaza ediyor, kar taneleri başladı. Sağuk sırdan aşağı.

Kapının iki kanadı birden açıldı. Ve biz rüzgâr gibi içeri girdik.

Vestiyere Suat Bey soyundu. Ben mantomu bırakmağa cesaret edemedim, fakat Suat Bey ısrar etti:

Ankara'da Hayat

Ekmek vergisi

Ankara yüz kırk dört bin lira verebilecek

ANKARA, 3 (Milliyet) — Şehrin ekmek sarfiyatı gün geçtikçe nüfusla mütenasiben artmaktadır.

Bugün Ankarada sarfedilen ekmeğin miktarı vasatî olarak kırk bin kilo etrafındadır.

Ankara nüfusunun bu adedin iki misilini tecavüz etmesine rağmen, sarfiyatın bu adedin ancak nısfını bulması nüfus içinde çocuk ve hastaların da mevcudiyetinden ileri gelmektedir.

Ankara ekmekleri memleketin her şehrine rekabet edecek derecede has ve pişkindir. Buna rağmen fiatleri de çok ucuzdur.

Ekmekten bir kuruş vergi alınacak olursa Ankara şehri senede yüz kırk dört bin lira verebilecektir.

* * *

ANKARA, 3 (Milliyet) — Belediye ekmek fiatleri için yeni bir azamî fiat listesi tesbit etmiştir. Buna nazaran, francala azamî olarak, otuz para zamla kilosu on üç kuruşa, birinci nevi ekmek otuz para zamla sekize, ikinci nevi de yirmi para zamla altı otuz paraya satılabilecektir.

Auguste mabedi

ANKARA, (Milliyet) — Ogüst mabedinin etrafında güzelliğini kapayan harap binaların istimlâk edilerek yıktırılmaları ve buraların park haline getirilmesine Belediyece karar verilmiştir.

Kararın derhal tatbik edilmesi için bu binaların istimlâki hakkındaki muameleye ve fiatlerinin hususî heyetlerince tahminlerine başlanmıştır.

Bu suretle mabet tamamile meydana çıkacak ve ehemmiyetile mütenasip bir vaziyete gelecektir.

Yerinde Bir karar

Otobüsler talebeden beşer kuruş alacak

ANKARA, (Milliyet) — Belediye ahiren çok güzel bir karar vermiş ve kararın da hemen tatbikatına başlanmıştır.

Bu karara nazaran şehirden Yenişehir köprüsüne ve köprüden tâ Çankayaya kadar otobüs ve kaptıkaçtılara binen talebe beşer kuruş verecek. Bütün bu mesafe dahilinde her hangi tam bir azimet veya avdet için de yedi buçuk kuruş verecektir.

Ancak, kaptıkaçtıların az adam alması ve sahiplerinin de fazla zarar görmemesi için bu yeni fiat ile her arabada yalnız bir talebe seyahat edebilecektir.

Belediyenin bu yeni kararını memnuniyetle karşılarız.

İçme suları

ANKARA, 3 (Milliyet) — Ankara belediyesi şehrin en mühim ihtiyacı olan içme sularını sıkı bir şekilde muayenede devam etmektedir.

Bu cümleden olarak İstanbul suyu diye yerli su sattığı muayene neticesinde tezahür eden Aziz Efendi son günlerde yirmi lira para cezasına mahkûm edilmiştir.

Mahrukat ateş pahasına!

Odun ve kömür depolarının şehir dışında olması müşkülâta sebep oluyor

Ankarada kardan sonra caddelerin buzları kazmalarla parçalanıyor

ANKARA, (Milliyet) — Kışın gelmesi ve havaların soğuması üzerine altı ilâ sekiz liraya satılmaktadır.

Yangın tehlikesi hasebile Belediye kanunu mucibince şehrin haricine nakledilen odun ve kömür depoları çok uzakta bulunduğundan perakende mahrukat satın alanlar sıkıntı çekmektedirler.

Şehir içinde bir kaç perakendeci bırakılmasına rağmen istasyon arkası, Cebeci, Akköprü gibi uzak yerlere atılan depolara gitmek müşkülâtı da olmaktadır. Hele buraların çok çamurlu mıntakalar olması bu müşkülâtı arttırmaktadır. Bundan başka kömür ve odun depolarının civarında yollarda bekleşen bazı çocukların arabalara hücum ederek kömür ve odunları düşürmek suretile yağmaya kalkışmaları işin diğer gülünç ve hazin bir cephesini teşkil etmektedir.

Arabacının mücadelesi ekseriya boşa çıkmakta ve arabadaki kömür ve odunun yere yuvarlanarak bir kısmı çocukların elelrindeki çuvallara girmektedir.

— Bir aylık kömürümü aldım, on beş gün bile gitmedi! Diyen ev sahiplerinin kulakları çınlasın!...

Karlar altında Ankara kalesi..

Ankarada mahrukat fiatleri geçen kıştaki haddini buldu.

Bugün Ankarada odun kömürünün okkası altı ile yedi kuruş arasında, odunun okkası iki buçuk ilâ üç buçuk, yerli ve Alman kok kömürünün tonu otuz altı ile otuz sekiz ve Antrasitin tonu da — İngiliz hariç —

Çöp sandıkları

ANKARA, (Milliyet) — Çöpçülerin fazla zamanını işgal etmemek ve onları binaların içerilerine kadar girerek bazı hallerde suizan altında bulundurmamak için her apartmanın hususiyetine göre Belediyenin göstereceği yerlere Belediyenin tesbit ettiği ayni tipte çöp sandıkları yaptırılıp konulacaktır. Bu sandıklar tahtadan dört köşe ve kapaklıdır.

Yeknesak Şoför kıyafeti

Hamallar ve şoförler yeni formalarını giydiler

ANKARA, 3 (Milliyet) — Şoförlerle istasyon hamallarına mahsus belediyenin tensip ettiği yeni ve yaknasak elbiseler için Belediyenin verdiği mühlet bitmiştir. Bazı şoförler ve hamallar yeni elbiselerini giymişlerdir. henüz yeni elbiselerini giymiyenler hakkında kanundaki Belediye tenbihatına muhalefet cezası verilmek üzere bunların isimleri tesbit edilmeğe başlanmıştır.

Yerine göre fiat

ANKARA, 3 (Milliyet) — Ankarada meyve fiatleri muhtelif safhalar arzetmektedir.

Sokak içlerinde, yahut seyyar satıcılarda yirmi kuruşa alınan güzel Niğde elmalarının kilosu Anacaddedeki manavlarda otuza, haldeki dükkânlarda kırk kuruşadır.

Portakal ve diğer meyveler de ayni tahavvülâtı göstermekte ve yerine göre fiat almaktadır.

Bugünün vasati fiatlerine nazaran portakalın tanesi malına göre elli paradan on kuruşa, mandalina iki kuruştan on kuruşa, elma on beşten kırk kuruşa, ayva ondan yirmi kuruşa, armut yedi buçuktan yirmi beş kuruşa kadar ve kestane kırk kuruşa satılmaktadır.

Ankara Belediyesinin yeni sene bütçesi

ANKARA, 3 (Milliyet) — Ankara Belediyesi yeni sene bütçesini tesbit için tetkikata başlamıştır. Yeni bütçe yekûnunda geçen senekinin çok dununda olacağı anlaşılmaktadır.

Fuhuş yerleri

Komisyon yeni mıntakaları tesbit etti

ANKARA, (Milliyet) — Ahiren neşredilen ve meriyete geçen emrazı zühreviye ile mücadele ve fuhşun meni hakkındaki nizamname mucibince vilâyette teşekkül eden komisyon şehir içindeki mıntakaları tesbit etmiştir.

Komisyonun bu kararına nazaran umumhaneler Akköprü mevkiinde ve randevü evleri ile hususî evler Benderesinde ve Boşnak mahallesinde bulunacaklardır.

Kararın tatbikine başlanmıştır, müracaat eden ev sahiplerile umumî kadınların buralarda yerleşmeleri için icap eden resmî muameleleri bitmek üzeredir.

Yeni mevaddı müştaile deposu

ANKARA, 3 (Milliyet) — Şimdi istasyon civarında bulunan mevaddı müştaile yeri yeni yapılacak stadyom sahası içinde bulunduğundan yeni bir mevaddı müştaile deposu yaptırılmasına mecburiyet hâsıl olmuş ve Belediyece eletrik santralı civarında bir arsa istimlâk edilmiş ve bedeli ödenmiştir.

Depo ilk fırsatta yaptırılacaktır.

Esnaf bildiğini okuyor

ANKARA, 3 (Milliyet) — Bugünden itibaren kilo ile alış verişe başlanmasına rağmen, hükûmet merkezinde ekseri eşyanın fiati de indirilmemiştir.

Bugünkü alışverişler hep müşterilerin aleyhine olmuştur.

Belediyenin bu vaziyeti kontrol için esaslı bir tetkike henüz başlamadığı ve bütün halkın şikâyetlerine rağmen esnafın bildiğini serbestçe yapmakta olduğu görülmektedir.

Ankara Tayyare Cemiyeti reisi, gazeteci Süreyya Bey

Hükûmet merkezinin, eğlence yerlerinden birinin cazı: Nüni caz

Müreftede petrol var mı?

(Başı 1 inci sahifede)

telif taraflarında petrol aramak üzere yapılan tetkikat hakkında şayanı dikkat izahat vermiştir. Cevat Eyüp Bey Amerikada uzun müddet petrol işlerile meşgul olmuş bir mütehassıstır. Ve hattâ memleketimize gelmiş olan mütehassıslarla birlikte çalışmıştır. Cevat Eyüp Bey diyor ki:

— Memleketin bir çok yerlerinde petrol bulunduğuna dair emareler vardır. Meselâ Mardin ile Şark vilâyetlerinde, Müreftede birçok emarelere tesadüf ettik. Fakat bu emarelere bakarak, o yerlerde petrol vardır, veya bulunmuştur denemez. Bu hususta kat'î hükmü verebilmek için uzun uzadıya tetkikat yapmak lâzımdır. Petrol aramaşında kat'i netice ancak üç dört kademeden sonra elde edilir. Birincisi ibtidaî tetkikat, ikincisi derin tetkikat, üçüncüsü de sondajdır. Derin tetkikat için arazinin jeolojik teşkilâtını tetkik etmek ve ondan sonra sondaj hakkında bir karar vermek lâzımdır. Kat'i neticede sondajdan sonra anlaşılır. Memleketimizde henüz sondaja başlanmamıştır. Bu sene zarfında başlamağı ümit ediyoruz. Esas itibarile bazı yerlerde sondaj yapmağa karar vermiş bulunuyoruz. Benim ve arkadaşlarımın şimdilik yapacağımız iş, şurada veya burada sondaj yapmak kabil olur mu, olmaz mı? Meselesini halletmektir. Bu nokta halledilmiş gibidir. Şimdi sondaja başlamak için Amerikadan ayrıca müteahassıs getirtmek icap ediyor.

— Şark vilâyetlerinde petrol bulunduğu kat'i surette anlaşıldı mı?

— Yirmi yerde sızıntılar görülmüştür. Fakat bu sızıntılara bakarak muhakkak petrol çıkacağına hükmedilemez. Çünkü petrolün bazan sızıntı olmayan yerden çıktığı da görülmüştür. Sızıntılar ancak petrol bulunduğuna dair ikinci derecede bir emaredir.

Siirt vilâyetinin Buğdan suyu civarında sızıntı halinde petrol bulunmuş ve bunu bulan Kasım Efendi ve arkadaşlarına taharriyat için de müsaade verilmiştir. Sondaj, esasen masraflı bir iştir. Bu iş için 250 bin lira sarfetmek lâzımgeliyor. Bununla beraber neticenin müsbet çıkacağı hakkında kat'i bir şey söylenemez. Bu kumar gibi tali işidir. Sondajın muvaffakıyeti, sondaj ameliyesinin yapılacağı yeri iyi seçebilmektir. Bu sebeple biz fennî şeraitin icap ettirdiği her şeyi yapmağa çalışıyoruz.

Kat'i neticenin ancak haziranda alınacağını ümit ediyoruz.

— Bulunabilecek petrolün kıymeti hakkında bir şey söylemek kabil midir?

— Kıymet itibarile bir şey söylenemez. Çünkü mevcut emareler bu hususta bir fikir veremez. Maamafih petrol bulunup işlenildiği takdirde memleket dahilindeki ihtiyacı kâmilen temin edecektir. Bugün Türkiyede senede 90 bin ton petrol ve petrol müştekatı sarfedilmektedir. Dahilde petrol istihsal edildiği takdirde sarfiyat bittabi artacaktır. O zaman yollar yapılacak ve otomobil ve otobüs nakliyatı da artmış olacaktır. Müreftе petrolleri hakkında da henüz kat'i bir şey söylenemez. Bundan 35 sene evvel sondaj yapılmış ve bir iki ton petrol elde edilmişti. Bugünkü faaliyetimiz en ziyade Mardindedir.

— Hükûmetin taharriyat için verdiği tahsisat ne kadardır?.

— 933 bütçesinde 300 bin lira sarfiyatımız vardır. 934 bütçesine de bu maksatla tahsisat konacaktır."

Mürefte petrollerinin tarihçesi

Hükûmetin Mardin ve Mürefte civarındaki petrolleri tetkik ettirmeğe karar vermesi üzerine burada bulunan millî servetimiz hakkında tarihî bazı malûmat vermeği faydalı addediyoruz:

Mürefte petrolleri Marmaranın şimalinde, İstanbulun takriben seksen mil cenubu garisinde bulunmaktadır. Denizden itibaren kuvvetli bir meyil ile yükselen tepeler sarptır. Sahilden beş kilometre mesafede bulunan (Eli Dağı) 680 metre irtifaındadır. Sahil boyunca civar arazi uçurumdur. Şarköye doğru arazinin meyilleri hafiflemektedir. Bu taraflarda saha beş kilometre mesafede bulunan tepelerin yüksekliği 300 metre kadardır. Mürefte petrollerinin ilk imtiyazı Halil Rifat Paşa tarafından alınmıştır. Ve rivayet edildiğine göre bir İngiliz şirketine yirmi bini peşinen ve yüz seksen bini petrol çıktıktan sonra verilmek üzere iki yüz bin altın İngiliz liarsına satılmış.

Burada ilk taharri ameliyatı bir rivayete göre 1890 tarihinde, diğer bir rivayete göre de 1900 senesinde başlamıştır.

Elyevm Hora ırmağının Marmara denizine aktığı noktada takriben 4 kilometre mesafede bir ve bu birinci kuyudan da bir kilometre mesafede gene diğer bir kuyu açıldığına dair âsar görülmektedir. Maamafih: bu mıntakada 9 kuyu açılmıştır. Ve bu taharriyat neticesi ilk zamanlar yevmiye ikı tondan başlıyan petrol istihsalâtı yevmiye altı tona kadar çıkmış, bilâhara ise petrol su ile karışık çıktığından terkedilmiştir.

Diğer bir rivayete göre ise burada kullanılan sondaj boruları çok ince olmasından dolayı istihsal ve taharri muvaffakıyetsizlik ile neticelenmiştir.

Bundan başka Halil Rifat Paşa şirketten petrol çıktığı için mütebaki 180 bin altın İngilizi talep etmiş. Halbuki şirket te bu parayı işlemeğe müsait petrol mevcudiyeti tahakkuk etmeden vermek istememiş, Bu suretle aralarındaki mukavele feshedilmiş. Fakat bunun ne derece hakikate yakın olduğu malûm değildir. Yalnız umumî harpten evvel Bakude toplanan bir fennî heyetin konferansta ademi muvaffakıyeti sebep olarak zikredilmiştir.

Yalnız umumî harpten evvel Amerika tebaasından Lucien Tomas ismin de biri bu civarda müteaddit taharri ruhsatnameleri almıştır. Bu adam Standard ovil şirketi nam ve hesabına hareket ettiğini söylemiş ise de, umumî harbin zuhuru haşebile araştırma ameliyatı yapılamamıştır. Bundan dolayı da taharri ruhsatnameleri iptal edilmiş.

Bilâhara Hasan Mustafa Bey isminde bir zat taharri ruhsatı alarak eski hidivle beraber çalışmağa başlamış ise de neticelendirmemişlerdir.

Söylendiğine göre Müreftede petrol mevcuttur. İlk istihsal edildiği gibi iyi bir taharriyat ile yevmiye altı yedi ton petrol çıkarmak mümkündür. Fazlası ancak hükûmetin yapacağı ciddî taharriyat ile meydana çıkabilir.

Postane - Adliye

(Başı 1 inci sahifede)

lerce liraya mal olacaktır.

Bugün posta idaresinin adliye ile temas etmesi muhtemeldir.

Maamafih bu hususta henüz adliyeye tebligat yapılmamıştır.

Adliyeye tebligat yapılır yapılmaz adliye erkânından bir zat bu işe memur edilecek ve icap eden dairelerin tahliyesi isin tedbir alınarak boşaltma ve yerleşme işine başlanılacaktır.

Kasaba avcılar birliği fahrî reisliği

TURGUTLU, 3 (Milliyet) — Büyük Erkânıharbiye reisi Fevzi Paşa Hz. Kasaba avcılar spor birliği klübü fahri reisliğini kabul buyurmuşlardır.

İki ölüm vak'asında da kabahat doktorlarda mı?

(Başı 1 inci sahifede)

muayene sonunda nöbet te geçtiği için: "Ben bir şey göremedim. Maamafih bir defa da hastaneye götürün„ tavsiyesinde bulunmuştur.

Bunu müteakip çocuk filhakika tekrar hastaneye götürülmüş akse olmadığından bir şey yapılamamış, valdesi de çocuğu gene yatırmamış ve hastaneden evlerine gittikten sonra vefat vuku bulmuştur.

Tahkikat, hâdisenin bu şekilde cereyan ettiği neticesini vermiş ve meselede hastanenin hiç bir taksiratı olmadığı anlaşılmıştır. Demin söylediğim gibi, Larenjit İstridülöz hastalığı, nöbet suretinde gelir, çok defa nöbet geçer ve nadiren hastanın ihtinak suretile ölümüne sebep olur.

Kaldı ki, hasta sahibi ne resmen, ne de gazetelere müşteki sıfatile müracaat etmiş değildir. Hâdise, yanlış şekilde bir başkası tarafından gazetelere aksettirilmiştir.

Çocuğun valdesi, Etfal hastanesinde yatmış, kendisine ameliyat yapılmış bir hanımdır ve gördüğü tedavi ve ihtimamdan dolayı hastaneye karşı beyanı memnuniyet etmektedir. İhbarı gazetelere yapan meçhul zat, çocuğun ailesi haricinde her hangi bir kimsedir ve söylediğim gibi, ihbarı teeyyüt etmiş değildir.

Şunu da ilâve edeyim, ki asistan Abdullah Beyin bu meselede hiç bir alâkası ve tesiri olmadığı ve kendisinin yalnız çocuğu müteahassısa muayene ettirmek lâzım geldiğini söylediği de tesbit edilmiştir. Nitekim, bunun üzerine de mütehassıs çocuğu muayene etmiş ve teşhisini koymuştur.„

"Zeynep Kâmil" deki hâdise

Etfal hastanesindeki hâdise bu suretle kapanırken, Üsküdardaki Zeyney Kâmil hastanesinde de yeni bir vak'a olmuştur. Meseleyi kısaca hülâsa edelim:

Geçen cuma gecesi, tüccar kâtiplerinden 29 yaşlarında sporcu Nuri Bey, bir tabanca kurşunile yaralanarak otomobilde götürüldüğü Zeynep Kâmil hastanesinde nöbetçi doktoru Mete Bey tarafından muayene edilmiş, fakat operatör çağırılarak ameliyat yaptırıldığından nezfi dahiliden ölmüştür. Nuri beyin ailesi, müddeiumumîliğe müracaatla Mete beyin, merhumun karnında kalan kurşunu müstacelen çıkarmak için ameliyat yapılması teklifini nazarı dikkate almamış ve "şimdi operatör burada yok, yarma kadar sabredin„ dediğinden ve zabıtaya da yaranın tehlikeli olmadığına dair rapor verdiğinden ve ancak hasta çok fena bir vaziyete düştükten sonra operatörün davet ve ameliyatın icra edilmiş ise de vaktinde operasyon yapılmadığından yaralının ölmesine sebebiyet verildiğinden şikâyet edilmiştir.

Zeynep Kâmil hastanesi başhekimi Yakup bey, ortada bir ihmal olmadığını, yalnız bir teşhis hatası olduğunu, Mete beyin, mecruhun yarasını sathî zannederek operatöre haber vermeğe lüzum görmediğini, yaralının ailesi tarafından ameliyat yapılması teklifinin bundan dolayı nöbetçi doktoru tarafından kabul edilmemesi tabii bulunduğunu, nöbetçi doktoru lüzum görseydi, derhal operatörü telefonla hastaneye davet edebileceğini söylemiştir.

Mete bey, henüz Zeynep Kâmil hastanesinde çalışan yeni bir asistandır. Kendisi, mecruhun karnında bir sıyrıktan başka kurşun deliği şeklinde bir yaraya tesadüf etmediğini, bu teşhisinde, samimî olduğu için hastanın ailesine teminat ve zabıtaya da ayni mahiyette rapor verdiğini söylemektedir.

Bu mesele hakkında hastane sertabibeti, cumartesi günü Sıhhiye müdürlüğüne raporunu göndermiş ve bu raporu postadan ancak dün akşam Sıhhiye müdürlüğüne dahil olabilmiştir. Maamafih hastane sertabibi Yakup bey, dün bizzat Sıhhiye müdüriyetine giderek raporunu Ali Rıza beye vermiştir.

Ali Rıza bey, bu hususta da muharririmize şunları söylemiştir:

"— Yakup beyden şifahen malûmat aldım. Raporunu üç gündür beklediğim halde daha evvel Yakup bey gelip malûmat verdi. Buna nazaran mecruh Nuri Bey, o gece hastanede nöbetçi doktoru bulunan asistan Mete bey tarafından muayene edilmiştir.

Mete bey, mecruhun vücudunda kurşun deliği görmemiş, bazı kurşunlar deler ve girdiği yer kapanır. Bu da öyle olmuş olabilir. Mete bey de ancak bir sıyrık gördüğünden operatör çağırmağa lüzum görmemiştir. Kat'i lüzum görseydi, hastanede, operatörün Kuzguncuktaki evinde ve nihayet hastane baş doktorunun ikametgâhında telefon vardı.

Kendileri derhal telefonla hastaneye çağırılabilirlerdi. Fakat asistan, böyle âdil bir zaruret göremeyiş ve kurşun deliğini görememesi bu neticeye sebebiyet vermiştir, sanıyorum. Meseleye, adliye vaziyet etmiştir. Tahkikat neticesi, hakikati gösterecektir.„

Ali Rıza bey, hastanede bir nöbetçi operatörünün bulunmaması, bu hâdiseye sebep olduğu hakkındaki neşriyata temas eden muharririmize şöyle mukabele etmiştir:

"— Zeynep Kâmil hastanesinin kadrosunda bir operatör asistanı vardır ve derdesti tayindir. Maamafih bu asistan henüz tayin edilmemiş olmakla beraber, hastanenin operatörü vardı ve geceleri hastanelerde nöbetci kalan asistanlar meyanında her zaman operatör yoktur.

Dediğim gibi, hastanenin operatörü Kuzguncukta oturuyor. Telefonu da vardır. Nöbetç doktoru kat'i lüzum görseydi, onu her an çağırır ve o da derhal otomobille icabet ederdi.„

Bu mesele hakkında adliyece alâkadarların ifadelerine müracaat edilmiştir.

Maamafih dün akşam kendisile görüştüğümüz Üsküdar müddeiumumîsi Bürhanettin Bey, Üsküdar müddeiumumiliğine böyle bir şikâyet vaki olmadığını ve tahkikat ta yapılmamakta olduğunu katiyetle beyan etmiştir.

Mete Bey meseleyi nasıl anlatıyor?

Dün akşam doktor Mete beyle de görüştük. Bize şunları anlattı:

"— Cumartesi gecesi yatıyordum. Kaldırdılar. Tabancasını karıştırırken yaralanan Nuri beyi getirmişler. Yukarı çıktım. Pansıman odasında, etrafında hastabakıcılarla hademeler, bir masa üzerinde yatırılmıştı. Vaziyete baktım, tabii idi, karnı tabii manzara arzediyordu, elâstiki idi. Nabzı ve harareti tabiî idi.

Ağır bir vak'a olduğuna ihtimal veremedim. Yanında telâş eden akrabalarına, (merak etmesinler, fevkalâde bir şey yok) dedim. Kurşunun umkan nüfuz ettiğini kavrayamadım. Esasen rahatsızdım ve hastaneye de yeni gelmiştim. Bundan evvel komiser, mecruhun ifadesini almıştı. Ben de kendisine tehlike olmadığını söyledim. Hakikaten tehlike olduğunu isbat eden vaziyeti de yoktu. Tekrar yattım ve sabahleyin saat 8,5 ta kalkarak hemen mecruhun yanına gittim. Hasta, gayri tabiî vaziyette idi. Ahvali umumiyesi iyi değildi.

Telefonla hemen operatör beyi haberdar etmeğe şitap ettim. Hastabakıcı Nermin hanım "ben telefon ettim, gelecek„ dedi. Operatör bey saat 11 de geldi. Ameliyat esnasında kurşunu aradı, bulamadı hasta, daha ziyade fenalaşmıştı. Sıkı teneffüs yapıldı, serüm tatbik edildi. Fakat neticede öldü.

Mesele, bundan ibarettir. Hastanın ailesi adliyeye müracaat etmiş. Tıbbı adli doktoru geldi ve ifademe müracaat etti. Kendisine de aynen bunları söyledim.„

Telgraf işletme işleri

ANKARA, 3 (Telefonla) — Posta ve Telgraf işletme işleri müdür vekâletine ayni daire muavini Necati Bey tayin edilmiştir.

Modern bir klüp

Yılbaşı gecesini orada geçirenlerin hepsi takdirkâr hislerini gizlemediler

Spor şubeleri olan bir kulübün yılbaşı eğlencesinden — bilhassa bu eğlence o gece tertip edilenlerin en iyisi ve en nezihi olursa — bir kaç gün sonra da olsa bu sütunlarda bahsetmemek kabil midir?

31 Kânunuevvel akşamı... Saat on bir... Sıraservilerdeki 20 numaralı binayı kolayca buldum. Kapının kenarındaki "Ateş - Güneş" levhası da tereddüde mahal bırakmamıştı. Zile do kundum.

Kapı derhal açıldı. Yakalarında tertip heyeti rozetlerini taşıyan tanıdığımız emektar sporculardan Sedat Riza, Adil Giray ve Ülvi Ziya Beyler merdivenin başında beni mültefit bir misafirperverlikle karşıladılar. Sekiz on basamaklı mermer bir merdiveni çıktıktan sonra yanda bir odaya girdik.

Bu oda: Hiç bir sızıltıya meydan vermiyecek, hiç bir kimsenin manto, palto ve şapkalarını birbirine karıştırmıyacak 40 kişilik mükemmel bir vestiyer.

Vestiyerdeki manto ve baltolardan anlıyorum ki, biraz geç kalmışım.

Camlı bir kapıdan kulübün birinci katına girişimden itibaren kendimi derhal samimî bir muhit içinde hisset tim ve tabiri mahsusla "yerimi yadırgamadım".

Sırasile genç sporcular, kulübün müessislerinden Yusuf Ziya Bey, kulübün reisi Bolu Mebusu Cevat Abbas Bey misarfirleri karşılıyor, kendilerine rafakat ediyor, yer gösteriyor, kulübe ilk defa gelen mühim bir zevata binayi gezdiriyor, izahat veriyorlar...

Birinci katı ikinci katla birleştiren merdivenin yanıbaşında (Bar Ameriken) tertibi bir yer.. Hanım ve Beylerden mürekkep bir kaç gurup burada ayakta neşeli neşeli görüşerek şampanya, şarap viski içiyorlar... Buraya uğramağı sonraya bırakarak geniş mermer merdivenden ikinci kata çıktım.

Burası ışıklar içinde yanıyor, gündüz gibi....

Bir koridorun sol tarafında birbirine geçme iki büyük, sağ tarafında da daha ufak bir salon... Bu kat kâmilen dolu... Kulübün elbise mecburiyeti aramamasına rağmen hemen hepsi suvare elbiseli ve sümokinli olan davetlilerden büyük bir kısmı salonlarda yedi kişilik mükemmel bir cazın temposuna ayak uydurarak büyük bir neşe ile dansediyorlar, bir kısmı da bunları seyrediyor..

Bana refakat eden sporcu genç:

— İsterseniz üçüncü kata... Sporcular katma.... Bizim katımıza çıkalım.

Yandan bir merdivenle yukarı çıkarken refikim izahat verdi:

— Gördüğünüz iki kat klübün içtimaî kısmıdır. Bu katların tefrişi Şubat nihayetinde bitecek ve 1 Martta açılacaktır. Tefrişi tamamen biten sporcuların katı bu gördüğünüz merdivenle, icabında içtimaî kısımla hiç alâkadar olmadan, doğrudan doğruya zemin katile birleşir. Sporcuların duşları ve soyunma odaları zemin katındadır. Meselâ bir maçtan dönen sporcular hususî bir kapıdan zemin kata girerler, yıkanıp temizlendikten sonra doğru kendi katlarına çıkarlar.

Sporcular katı uzunca bir koridorun solunda büyük bir salon, yanında daha ufak bir oda, sağında yanyana bir büyük bir küçük iki odadan ibaret.

Kırk, elli sporcunun istirahatine, mütalâasına elverişli bir hale getirilmiş olan salon icabında hemen yüz kişilik bir konferans salonu ve icabında misafir sporculara ziyafet salonu haline sokulabilecek bir şekilde döşenmiş... Hele burada öyle nefis bir konferans kürsüsü var ki, insanın konferans vereceği geliyor... Salonun duvarlarında T. B. M. M. Reisi Kâzım, Başvekil İsmet, Büyük Erkânı Harbiye Reisi Fevzi Paşalar Hazretlerile kulübün ilk hamî azası İktısat Vekili Mahmut Celâl Beyefendinin büyük kıtada renkli fotoğrafları göze çarpıyor.

Salonun yanındaki oda zevkle döşenmiş sempatik bir köşe... Duvarında yalnız Gazi Hazretlerinin renkli ve çok güzel bir resmi asılı duran bu raya Ateş - Güneşliler (Gazi Odası) ismini vermişler.

Sağdaki odalardan büyüğü reis, küçüğü idare heyeti odası... Riyaset odası büyük bir müessesenin müdürlük odası gibi: Ciddî, fakat ayni zamanda samimî..

Mühmandarım ayrıldı... Artık binanın üç katını saran neşe ve şataret havası içinde, kendi evimde imişim gibi dolaşıyorum ve dolaştıkça kâh sporcular katında, kâh dansedilen salonlarda, Kâh Bar Amerikende ve kâh büfede tesadüfen tanıyabildiğim davetlileri sıra gözetmeden not ediyorum:

Kolordu kumandanı Şükrü Naili Paşa, mebuslarımızdan Recep Zühtü, Halk Fırkası İstanbul vilâyet merkezi reisi Cevdet Kerim, Neşet Ömer, Köprülü zade Fuat, Galatasaray Lisesi müdürü Behçet, Doktor Tevfik Remzi, İş Bankası Umum Müdürlük erkânından Fazıl Adnan, Hâmit, Emlâk ve Eytam Bankası müdürü Muhittin Osman, Doktor Hüseyin Suat, Fenerbahçe umumî kaptanı Zeki Riza, tüccardan Forton zade Murat, Fenerbahçe müessislerinden İş Bankası başmüfettişi Sami, tanınmış Fenerbahçelilerden Tevfik Hicar, Mahmut, Hacı Bekir zade Ali Muhittin, İş Bankası müdürlerinden Nejat, Hamza Osman, Tahir Kevkep, avukat İsmail İsa, kutu fabrikası müdürü Cemil, Millî Reasuarns ikinci müdürü Sait Riza Beyler, diğer bir çok zevat, Ateş - Güneşliler, Fenerbahçeliler, sporcular, bazı Galatasaraylılar ve bunların refikaları veya akrabaları Hanımefendiler...

Tam gece yarısı lâmbalar söndü ve birinci katla ikinci katı birleştiren merdivenin duvarında elektrik bir 1934 yandı, bir uğultu ve bir alkış koptu.

Yeni seneye girmiştik. Lâmbalar tekrar yandığı zaman kulüp reisi Cevat Abbas Bey, misafirlere Ateş - Güneşlilerin teşekkürlerini ifade ve yeni yılı tebrik eden çok güzel ve canlı bir hitabede bulundu, şiddetle alkışlandı.

Bundan sonra herkesin kapıştığı nefis kotiyonlar, Ateş - Güneşin davetlilere hediye olarak dağıttığı 150 parçadan mürekkep nefis eşya piyangosu, sanatkâr Hâzım'ın oynattığı karagöz, üçüncü katta bir odada merak ıkları etrafına toplıyan bir alaturka saz heyeti, birinci katta 400 davetliyi her dakika ve sabahın altısına kadar durmadan ve hiç bir şikâyete meydan vermeden izaz eden mükellef bir büfe... müzik... dans... ışık ve neşe... herşey tamam.

Sabahleyin kulüpten ayrılırken İstanbulda da asrın icabatına uyğun modern bir kulüp kurulabileceğine inandım ve başta Cevat Abbas Bey olmak üzere bu kudreti gösterenleri içimden takdir ettim.

* * *

İyi, temiz ve Zarif giyinmek İstiyenleri Ancak

Yüniş Kumaşları Tatmin edebilir.

Bu kumaşlardan Yapılan Elbisenin ütüsü Bozulmaz

Toptan satışlar ve siparişler için müracaat mahalli:
Bahçekapıda, eski Şamlı han No. 18
Telefon: 20485

Perakende satışlar için
Müracaat mahalli şimdilik:
Yeni postahane civarında millî spor Zeki Rıza mağazası

(11636) 111

Kısa haberler

Avrupa kupası

Çekoslovakya, Avusturya, Macaristan, İsviçre ve İtalya millî takımlarının iştirak ettiği Avrupa kupası maçlarının son vaziyeti şudur:

İtalya iki defa İsviçreyi, bir defa Çekoslovakyayi, bir defa da Macaristanı yenerek dört galibiyetle başta; Macaristan İsviçreyi yenerek bir galibiyet ve bir mağlûbiyetle ikinci; Avusturya Çekoslovakya ile bir beraberlikle üçüncü; Çekoslovakya bir mağlûbiyet bir beraberlikle dördün; İsviçre de beşinci gelmektedirler.

Almanya - Macaristan

Almanya - Macaristan beynelmilel futbol maçının bu ayın on dördünde Frankfort da yapılması kararlaştırılmıştır.

C. Amerikalılar Yugoslavyada

Yoguslâvya millî takımı 10 ve 17 Temmuz tarihlerinde Belgrat ve Zağrepte biri Brezilya, diğeri Arjantin millî takımlarile iki futbol maçı yapacaktır.

Rapid'in plânçosu

Viyananın Rapit kulübü 1933 senesi plânçosunu neşretmiştir. Bu plânçoya göre geçen sene bir buçuk milyon frank hâsılat temin eden bu kulüp ziyaretçi kulüplere dört yüz bin, veoyuncu antrenör ücreti olarak dört yüz bin, muhtelif olarak ta üç yüz bin frank sarfetmiştir.

Heyeti umumiyede bu plânçoyu okuyan kulüp idarecisi:

"Bize de ağlamak için gözlerimiz kalmıştır" demiş....

Diksi Din

Meşhur İngiliz futbolcu Din bu mevsim ikinci defa ameliyat olmuştur. Üçüncü bir ameliyat ta melhuzdur. Bu meşhur futbolcunun artık bu sene sahada görülemiyeceği zannediliyor.

Ameliyat üstüne ameliyat olan meşhur İngiliz futbolcü Din

Macaristan - İngiltere maçı

Macaristan futbol muhitinde, Macar millî takımının 1934 senesinde bir veya iki defa İngiltere millî takımile karşılaşabileceği hakkında kuvvetli bir ümit beslenmektedir.

İspanya - Portekiz

Dünya kupası için 11 Martta Madritte oynanacak olan İspanya - Portekiz futbol maçını Belçikalı hakem Laugenus idare edecektir.

Çoğalıyorlar?

İngiltere millî futbol takımile maç yapmak üzere Macaristan, Portekiz, Norveç, Belçika federasyonları İngiltere federasyonuna müracaatta bulunmuşlardır.

Derece derece mükâfat

Macar futbol federasyonu dünya kupası maçları için millî futbolcularına şu nakdî mükâfatları vadetmiştir:

Takım birinci olursa her oyuncu takriben yüz ellişer, dömi finali kazanırlarsa yüz onar, ikinci devre maçlarını kazanırlarsa yetmiş beşer, yalnız birinci devreyi kazanırlarsa otuz beşer Türk lirası alacaklardır.

Uludağda kış sporları

BURSA, 3. A.A. — Bursa Dağ kulübüne mensup 66 sporcu ile İstanbul Dağkulübüne mensüp kayakçılar 29-12-933 de Bursadan hareketle Karabelene, ertesi günü Karabelenden Büyükotele varmışlar ve 1 Kânunusani 934 sabahı saat dokuzda antrenör her Abraham idaresinde Bursa Dağ kulübüne mensup Hasan, Celâl, Refet, Ekrem, Rüştü beylerle İstanbul Dağ kulübünü mensup Bülent, Vedat, Abut, Ahmet, ve İskinazi beylerden müteşekkil bir gurup halinde zirvenin altında 2400 metreye kadar yükselerek kısa bir güneş banyosu yapmışlar ve buradan ayrılan Bülent, Vedat, Abut İskinazı beyler saat 14 e on kala Zirveye çıkarak kısa bir duruştan sonra saat 15 te büyük otele gelmişlerdir.

Zirvede mahfuz hatıra defteri karların kesafetinden dolayi bulunamamıştır.

Spor kafilesinin kurt hücumuna uğradığı veya karın kesafetinden mahsur kaldıkları yolunda haberler temamen asılsızdır.

Dün vapuru kaçırarak motörle şehrimize gelen grup ta bugün Dağa çıkmıştır.

Balkan güreş şampiyonası münasebetile

Balkan spor komitesinin birinci Türkiye mürahhası Bürhan Beyin riyaseti altında Türk-Bulgar, Yunan ve Yugoslav mürahaslarının iştirakile ikinci Balkan Greko-Romen güreş şampiyonası esnasında toplanmış olan ikinci Balkan güreş kongresinin müttefik kararile Reisicümhur Gazi Hazretleri ile Bulgaristan, Romanya, Yuğoslavya Krallarile Yunanistan Cümhur reisine ve Başvekilimiz İsmet Paşa Hazretleri, Meclis Reisi Kâzım Paşa Hazretlerine telgraflar çekilmiş ve cevaplar gelmiştir.

Beyoğlu Halkevinde temsil

Halkevi idare heyeti reisliğinden:

5-1-1934 cuma günü akşamı saat 20,5 ta Tepebaşında Meşrutiyet caddesindeki Halkevi Beyoğlu kısmında Faruk Nafiz Beyin (Öz Yurt) piyesi temsil edilecektir. Davetiye yoktur. Ve umuma serbesttir. Çocuk kabul edilmez.

3 üncü kolordu ilânları

K. O. Kıt'aları ihtiyacı için açık münakasa ile 280,000 kilo odun satın alınacaktır. İhalesi 15-1-934 pazartesi günü sat 14 tedir. Taliplerin şartnameyi görmek üzere her gün ve münakasaya iştirâk için de o gün ve vaktinde teminatlariyle birlikte Fındıklıda K. O. Satınalma komisyonuna müracaatları. (542) (6974) 51

* * *

Eskişehir Askerî SA. AL. KO. dan :

Müteahhidi nam ve hesabına 765,150 kilo meşe odunu kapalı zarfla münakasaya konmuştur. İhalesi 16-1-934 salı günü saat 15 tedir. Taliplerin şartnameyi görmek üzere her gün ve münakasaya iştirâk için de o gün ve vakinde teklif ve teminat mektuplarile Eskişehirde K. O. SA. AL. KO. na müracaatları. (3439) (7056) 62

* * *

M. M. V. Satınalma Komisyonundan :

İzmirde Gaziemir ve Reşadiyede yaptırılacak olan Umumî kanalizasiyon ve Hangar pistleri kapalı zarfla münakasaya konmuştur. İhalesi 22-1-934 Pazartesi günü saat 10,30 dadır. Taliplerin keşif ve şartnameyi görmek üzere her gün ve münakasaya iştirâk için de o gün ve vaktinde teklif ve teminat mektuplariyle Ankarada M. M. V. Satınalma komisyona müracaatları. (3448) (7142) 64

VAPURCULUK
TÜRK ANONİM ŞİRKETİ
İSTANBUL ACENTALIĞI
Liman Han, Telefon: 22925

DOĞRU İZMİR - MERSİN YOLU

BÜLENT vapuru 5 İkinci Kânun cuma günü saat 10 da Sirkeci rıhtımından kalkarak gidişte doğru İZMİR, Antalya, Mersin, Payasa dönüşte bunlara ilâveten Alanya, Küllük, Çanakkaleye uğrıyacaktır.

İMROZ YOLU

UĞUR vapuru 5 İkinci Kânun cuma günü saat 15 te Galata rıhtımından kalkarak gidişte Gelibolu, Lâpseki, Çanakkale, İmroza, dönüşte bunlara ilâveten Şarköye uğrıyacaktır.

İLÂN

Galata'da Kürekçilerde 21 numerolu kendi binasında kâin AHEN ve MÜNIH « AACHEN ve MUENICH » yangın sigorta şirketi, hususu atiyi muhterem müşterilerinin enzarı ittilama arzeyler :

Galata'da Ömer Abit Hanında 10 No.da THRASYBULE İLARİDES efndi ; - Kânunsani 934 tarihinden itibaren talî acentalık vazifesi hitama ermiştir. Yalnız 31 Kânunevvel 933 tarihine kadar yapmış olduğu Sigorta muamelâtının primlerini tahsil vazifesi uhdesinde kalmıştır.

Türkiye için müdiriyeti
Dr. HANS WEIDEMANN ve
PHOCION D. COURTELLY
(11550)

Üsküdar hukuk hâkimliğinden :

Osman Beyin Ankarada Çangırı pazarı sahibi Tosyalı Ahmet Haydar bey aleyhine açtığı davadan dolayi berayi tebliğ M. aleyhe gönderlen dava istidası sureti mümaileyhin ikametgâhının meçhul olduğundan dolayi bilâ tebliğ iade kılınmış ilânen tebliğat icrasına karar verilerek tahkikat günü olarak 25-1-934 perşembe saat 10 a talik edilmiş olduğundan dava istidasına 20 gün zarfında cevap vermek ve mezkûr günde mahkemeye gelmek üzre istida sureti ve davetiyede mahkeme divanhanesine talik edilmiş olmakla keyfiyet gazete ile de ilân olunur. (11793)

Tarihî roman: 19

Güneşin Oğlu

Yazan: İskender FAHREDDİN

ğına bakarlar. Anam: "Haydi, sar.. bir kusuru yok!,, diyinceye kadar karşımda çıplak duracaksın!

* * *

Nehirde bir boğuşma..

Doğunun sabrı tükenmişti.

Birden bire delikanlının suratına bir tokat vurdu.

— Budala.. Sen beni erkeklerin karşısında çırçıplak rakseden bir çöl kızımı zannediyorsun?

Delikanlı, genç kızın sözlerine ehemmiyet vermiyordu..

Kollarını Doğu'nun boynuna doladı.

— Gönlümü çaldın, Ur dilberi! Beni reddetme... Yurdumuzda mes'ut olacaksın!

Doğu bağırdı:

— Kudurmuş bir sırtlan gibi üzerime saldırma!

— Seni çok seviyorum, Doğu!

— Ben de senden iğreniyorum...

— Şimdi kollarımın arasında durmak istemiyorsun! Yarın koynuma girince ne yapacaksın!

Doğu geriye çekildi:

— Mezara girmeğe razı olurum. Senin koynuna girmem.. Anladın mı şebek suratlı herif?

Delikanlı suyun üstünde gittikçe kuduruyor, damarları gittikçe tutuşuyordu:

— Sana işkence yaparım, inatçı kız! Seni ayaklarıma düşürünceye kadar üzer ve ezerim!

— Türk kızı işkenceden yılmaz.. İstediğini yap! Seni sevmiyorum.. Senden iğreniyorum.. Senin korkunç suratını görmek istemiyorum!

Delikanlı Doğu'nun göğsüne atılmıştı... Genç kızın pembe beyaz tenini gördükçe çıldırıyor, yerinde duramıyordu.

Doğu çekilmek istedi.. Delikanlı saldırdı...

Salın içinde boğuşmağa başladılar.

Suların en derin ve süratle aktığı bir kaynaktan geçiyorlardı.

Bu sırada tulumlardan biri çözül müştü.. İçindeki hava derhal boşaldı.. Tulum sönünce salın arka tarafı suyun içine çökmüştü.

Doğu salın arkasında duruyordu.

Tulum söner sönmez Doğu muvazenesini kaybetti ve birden nehrin içine düştü.

Delikanlı şaşırmıştı...

Sal suların cereyanına kapılmış süratle gidiyordu.

Doğu çok geride kalmıştı.

Bu felâket delikanlıyı sersemletmişti.

Bin müşkülâtla ele geçirdiği Türk kızını nehrin coşkun suları arasında mı bırakacaktı?

— Doğu... Doğu..!

Diye bağırıyordu.

Doğu kıyıya doğru yüzerek gözden kaybolmuştu.

Fıratlı delikanlı, sevgilisinin boğulduğuna hükmederek, suyun üstünde tek kalan tuluma sarılmış, gidiyordu.

* * *

Yangın bastırıldıktan sonra..

O gün, akşama doğru, ateş sönmüş.. Ve Türk akıncılarından iki araştırma kolu Ur'dan dışarıya çıkarak sağa, sola uzanmıştı.

Bora, ihtiyarın kızı kaçırıldığından çok müteessirdi. Bu yangının (Doğu) yu kaçırmak için yapıldığını bilmiyordu.

Güneşin oğlu Ur'da yeni bir yasak ilân etti:

"Bundan sonra sur içinde ottan kulübe yapmak yasaktır. Reisin buyruğuna karşı gelenler ölüm cezası göreceklerdir.,,

Bora, bu şiddetli yasakla bundan sonraki yangınların önüne geçmek istiyordu. Türk yurdunda bu felâket ilk defa görülmüştü. Eğer sur etrafındaki kulübeler ottan olmasaydı, hiç biri yanmıyacak ve bu kadar kimse sefil ve açık kalmıyacaktı.

. . . . . .

Güneşin oğlu halkın istirahatini temine çalışırken, Batıkuşu, bir gece evvel görüştüğü sihirbazı aramakla meşguldü.

Kırmızı saçlı sihirbaz Batıkuşu'nun elinden kurtulmak için, saklandığı mağaradan kaçmış, hiç kimsenin bilmediği bir yere sığınmıştı.

Batıkuşu, o gün, ortalığı karanlıklar sarmıcıya kadar sihirbazı aramıştı.

Kırmızı saçlı sihirbaz meydanda yoktu.

Batıkuşu merakından çıldıracaktı.

Sihirbaz söz vermişti: "Mersâ'yı senin ayağına düşüreceğim!,, demişti.

Batıkuşu, sihirbazın kendisini aldattığına ihtimal vermiyordu.. Ortalık kararınca, arkadaşı Ceylânın oğlunu buldu:

— Sihirbaz meydanda yok.. Onu bu gece mutlaka bulmalıyım.

Dedi. Ceylanınoğlu, sihirbazın nereye gittiğini bilmiyordu.

— Yangından korkup başka bir yere iltica etmiştir.. Beraber arayalım..

Dedi. Konuşarak sokakları dolaşmağa başladılar.

* * *

Kırmızı sakallı sihirbaz, kendisini çok seven bir ihtiyarın evine gitmişti.

İhtiyarın derdi büyüktü.

Ağlıyordu.

— İyi ki geldin, Asu! Kızımı kaçırdılar.. Onun nerde olduğunu anlayamaz mısın?

Diye sordu.

Sihirbaz dertsiz bir insan ararken, sığındığı evde de gözyaşı dökenlerle karşılaşmıştı. Fakat, burası onun için en emin ve tehlikesiz bir yerdi. İhtiyarın derdini dinledi.

— Merak etme, dedi, (Doğu)nun koruyucusu çoktur. Çünkü o temiz yürekli bir kızdır.

İhtiyar gözyaşını sildi:

— Onu bir daha görebilecek miyim, Asu?

Sihirbaz ellerini göğsüne kavuşturdu.

Başını yukarıya kaldırdı:

— Acele etme..! Hele bir defa yıldızını bulayım.. Nerde olduğunu anlayayım..

İhtiyar sustu.

Asu göklerdeki yıldızlardan birini göstererek:

— İşte, buldum - dedi - onu bir suyun kenarında yalnız görüyorum

Doğu'nun babası sevindi:

— Dikkat et, Asu! Başka bir kız olmasın..

Sihirbaz ayni sözleri tekrarladı:

— Bir suyun kenarında.. Elbisesini kurutmuş.. Şimdi yola çıkıyor.. Issız bir yer.. Ondan başka kimseler yok.. Cenuba doğru yürüyor.

— Kızımı Fıratlılar kaçırdı, Asu! Sen onun yalnız olduğunu söyliyorsun! Bu nasıl iş...?

— Belki ellerinden kurtulup kaçmıştır...

Bu son kelimeler ihtiyarın yüreğine su serpmişti.

(Bitmedi)

İSTANBUL VE TRAKYA ŞEKER FABRİKALARI
Türk Anonim Şirketinden:

Fabrika mızda çıkarılmağa başlanan yeni sene mahsulü toz ve kesme şekerler 29 Temmuz tarihinden itibaren bin kilodan az olmamak üzere her isteyene satılmaktadır. Fiatlarımız eskisi gibidir. Yani İstanbul'da Sirkeci istasyonunda veya depolarımızda araba veya kayıkta teslim

Çuvalda Kristal Toz Şekerin Kilosu 36,75 Sandıkta Küp Şekerin Kilosu 39,50 Kuruştur.

Ancak en az beş vagon şekeri birden alanlara vagon başına beş lira indirilir. İstanbul haricindeki yerlerden yapılacak sipar işler bedelin yüzde yirmisi peşin ve üst tarafı hamule senedi mukabilinde ödenmek üzere derhal gönderilir. Depodan itibaren bütün masraflar ve mes'uliyet müşteri ye aittir. Gönderilecek mal şirket tarafından müşteri hesabına sigorta ettirilir. Sipariş bedelinin tamammı gönderenler için sigorta ihtiyarî olduğu gibi en az beş vagon sipariş ederek bedelinin temamını peşin ödeyenler vagon başına beş lira tenzilâttan istifade ederler.

Adres : Istanbul'da Bahçekapıda Dördüncü Vakıf Han. No. 40-30. Telgraf adresi : İstanbul, Şeker Telefon No. 24470. 14

Eskişehir Şeker Fabrikası

Fabrikamızın şekerleri **1000** kilodan az olmamak şartiyle her isteyene satılmaktadır.

Fiatlarımız: Fabrikada teslim şartiyle sandıkta küp şekerin kilosu 40, çuvalda kristal toz şekerin kilosu 37 kuruştur.

Fabrika deposundan itibaren bütün mesarif ve sigorta ve mes'uliyet münhasiren müşteriye aittir. Nakliye fabrikamızca yapılabilir. Gönderilecek mal fabrika tarafından müşteri hesabına sigorta ettirilir. Bedelin yüzde yirmi beşi siparişle peşinen ve mütebaki yüzde yetmiş beşi ile diger mesariflar hamule senedi mukabilinde ödenmek üzere siparişler derhal gönderilir. Sipariş bedelinin tamamını gönderenler için sigorta ihtiyaridir.

En az beş vagon veya daha fazla mikdarda alan müşterilere tenzilât yapılır.

ADRES: Eskişehir Şeker Fabrikası. Telgraf adresi: Eskişehir ŞEKER 15

Denizyolları İŞLETMESİ

Acenteleri : Karaköy Köprübaşı Tel. 42362 — Sirkeci Mühürdarzade Han Tel. 22740

KARADENİZ sür'at yolu

EGE vapuru 4 İkinci Kânun PERŞEMBE 20 de Galata Rıhtımından kalkacak. Gidişte İnebolu, Samsun, Ordu, Gireson, Trabzon, Rize, Hopaya. Dönüşte bunlara ilâveten Pazar, Pulathaneye uğraycaktır. (11) 108

Bartın yolu

BURSA vapuru 4 İkinci Kânun PERŞEMBE 19 da Sirkeci rıhtımından kalkacak. Gidişte Akcaşehir, Ereğli, Zonguldak, Bartın, Amasra, Kurucaşile, Cide'ye. Dönüşte Amasra, Kurucaşile'ye uğramıvacaktır. (38)

İstanbul Ziraat Bankasından:

Sıra No.sı	Semti	Mahallesi	Sokağı	Cinsi	Hissesi	Emlâk No.sı	Hisseye göre muhammen kıymeti
892	Beyoğlu	Hüseyinağa	Kilit	Kâgir hane	1/2	2	1100 T. L.
893	Samatya	İmrahor	Hacı Manul	Hane	1/2	69	700 „
894	„	„	Çıngıraklı bostan	„	Tamamı	21	300 „
895	„	Kürkçü başı	Yedikule ve hamam	Kâgir iki dükkân ve hane	1/2	90,4,2	2250 „
896	„	İmrahor	Kuyulu bakkal	Ahşap hane	Tamamı	45	1500 „
897	Kumkap	Kürkçü başı	Taşçılar ve iskele	Ahşap iki hane ve bir kâgir dükkân ve iki arsa	176/840	38,50,52,54, 56,51	1048 „
898	Büyükada	Yalı	Aslan	Hane	13/64	11	101 „

Yüzde yedi buçuk pey akçelerile ihale bedelleri nakden veya gayrimübadil bonosile ödenmek üzere yukarıda evsafı yazılı gayrimenkuller açık arttırma suretile satışa çıkarılmıştır. Kat'i ihaleleri 18/1/934 Perşembe günü saat 15 tedir. Müzayadeye iştirak edecekler yevmi mezkûrda saat on dört buçuğa kadar pey akçelerini yatırmaları lâzımdır. Senei haliye vergisile belediye rüsumu ve dellâliye müştariye aittir. Şartname Bankamız kapısına asılmıştır. [7130]

M. M. Vekâletinden:

Bazı eşhasın nufus dairelerince mukayyet künyelerinin tashihi zımnında mahkemelere müracaat ederek baba, zevç, veya oğullarının vefatı vuku bulmuş olduğunu isbat ve o suretle nufus kayıtlarının tashihine karar istihsal ettikten sonra aynı karara istinaden vefat etmiş olan şahsın şehit olduğu beyanile yetim maaşı tahsisini vekâletten talep etmekte oldukları görülmekte ve müteveffanın şehit olduğuna dair vekâletçe kayıt bulunmadığı takdirde bunun ayrıca mahkemeden ilâma raptı ve bu baptaki talep ve iddianın M. M. V. aleyhinde dermeyanı ve mahkemede vekâlet dairelerinin müdafaası da dinelnmesi lâzım gelmekte olmakla badema bu husustaki davaların nufus daireleri değil M. M. V. aleyhine tevcihi lâzım geleceği tavzih olunur. (4450 (7149) 66

Ankara Nafia Başmühendisliğinden:

Ankara - Kırşehir yolunun 111+200 ile 116+181 kilometreleri arasında sekiz metre açıklığında bir beton arme köprü ile 4981 metre tulunda şosa inşası (17255) lira (75) kuruş bedel ile ve kapalı zarf usulile münakasaya çıkarılmıştır. 15 İkinci Kânun 1934 Pazartesi günü saat 15 te Vilâyet Encümeninde İhalesi yapılacaktır. Fazla tefsilât almak isteyenlerin Ankara Nafia Baş Mühendisliğine müracaatları. (7166) 40

Sıhhat ve İçtimaî Muavenet Vekâletinden:

Ankara Merkez Hıfzıssıhha Müessesesinin Seroloji kısmına ait ahşap malzeme 15 Kânunusani 934 pazartesi günü saat onbeşte pazarlıkla ihale olunacaktır. Şartname Vekâlet Hıfzıssıhha İşleri Umum Müdürlüğünde görülebilecegi ilân olunur. (7193) 78

Gedikpaşada Jandarma Satınalma Komisyonundan:

212 kalem tıbbi ecza ve malzeme 14 Kânunusani 934 Pazar günü saat on beşte kapalı zarf usulile satın alınacaktır. Talipler şeraiti anlamak için istedikleri vakit kapalı zarf münakasasına iştirâk için gösterilen gün ve saatte ilk teminat makbuzu ve teklifnameleri ile Komisyonumuza müracaatları. (7023) 35

Deniz Levazım Satınalma Komisyonundan:

10752 kilo Yaş Sebze : Açık münakasası : 6 Kânunusani 1934 cumartesi günü saat 14 te.

30 Ton Benzin : Kapalı zarfla münakasası : 6 Kânunusani 1934 cumartesi günü saat 15 te.

Deniz Kuvvetleri ihtiyacı için lüzum olan iki kalem eşyanın münakasaları hizalarındaki gün ve saatlerde yapılacağından şartnamelerini görmek isteyenlerin her gün ve mezkûr malzemeyi itâya talip olacakların da münakasa gün ve saatlerinde Kasımpaşada Deniz Levazım satınalma komisyonuna müracaatları. (6859) 43

Sıhhat ve İçtimaî Muavenet Vekâleti Hudut ve Sahiller Sıhhat Umum Müdürlüğünden:

— Müstahdemler için 159 adet yün gemici fanilâsı alınacaktır. Ve ihale 27 İkincikânun 934 cumartesi günü saat 14 te İstanbul Limanı Sahil Sıhhiye merkezinde müteşekkil Komisyonda yapılacağından şartnamelerini görmek isteyenler mezkûr Merkez Baştabipliğine ve Ankara'da Hudut ve Sahiller Sıhhat Umum Müdürlüğü Ayniyat Muhasipliğine müracatları. (27)

DEVLET DEMİRYOLLARI İDARESİ İLANLARI

Lokomotiflerimiz için alınacak alev ve duman borularının kapalı zarfla münakasası 31-1-934 Çarşamba günü saat 15 te İdare Merkezinde yapılacaktır.

Tafsilât Ankara ve Haydarpaşa veznelerinde beşer liraya satılan şartnamelerde yazılıdır (7173) 41

Haydarpaşa Emrazı Sariye Hastanesinden:

Hastanemizde yapılacak hava kürü ve taraça mahalli için 2-1-934 tarihinde yapılan açık münakasada teklif edilen fiat fazla görüldüğünden münakasa bir hafta müddetle 11-1-934 tarihine müsadif perşembe gününe tehir edilmiştir. Taliplerin ayni şerait dahilinde saat 14 te Galata'da Kara Mustafa Paşa Sokağında İstanbul Limanı Sahil Sıhhiye Merkezinde müteşekkil ihale komisyonuna müracaatları. (23)

İstanbul Mr. Kumandanlığı Satınalma kom. ilânları

Merkez Kumandanlığına merbut kıt'at ve müessesat ihtiyacı için 35,000 kilo sabunun 13-1-934 cumartesi günü saat 15 te kapalı zarfla alınacaktır. Taliplerin belli gün ve saatinden evvel Merkez Kumandanlığı satınalma komisyonuna teklif mektuplarını vermeleri. (6994) (688) 52

* * *

Merkez Kumandanlığına merbut kıt'at ve müessesat ihtiyacı için 30,000 kilo siyah zeytin danesi 13-1-934 cumartesi günü saat 16 da aleni münakasa ile satın alınacaktır. Taliplerin belli gün ve saatinde Merkez Kumandanlığı satınalma komisyonuna müracaatları. (687) (6995) 53

* * *

Merkez Kumandanlığına merbut kıt'at ve müessesat ihtiyacı için 20,000 kilo kuru üzüm 13-1-934 cumartesi günü saat 14 te aleni münakasa rin belli gün ve saatinde Tophanede Merkez kumandanlığı satınalma komisyonuna müracaatları. (686) (6996) 54

Üsküdar Hukuk Hâkimliğinden:

Memnune hanımın kocası Kartal Maltepesinde Karaağıç sokağında 20 No. lu hanede mütekaid birinci mülâzım Mazhar efendi aleyhine açtığı boşanma nafaka ve tazminat davasından dolayi müddaleyhe gönderilen dava istidası sureti ikametgâhının meçhuliyetinden dolayi bilâ tebliğ iade kılınmış ve ilânen tebliğat icrasına karar verilerek tahkikat 13-2-934 salı saat 10 talik kılınarak bu baptaki davetiye varakası ve dava istidasına 20 gün zarfında cevap vermek üzre istida sureti mahkeme divanhanesine talik kılınmış olduğundan yevmi mezkûrda mahkemeye gelmek ve müddeti mezkûr içinde cevap vermek üzre keyfiyet gazete ile de ilân olunur. (11799)

İLÂN

Galata'da Kürekçilerde 21 numerolu kendi binasında kâin AHEN ve MÜNIH « AACHEN ve MUENICH » yangın sigorta şirketi, hususu atiyi muhterem müşterilerinin enzarı ittılaina arz eyler : Galata'da Kürkçübaşı hanında 10 ve 11 No. da kâin DEMETRE APOSTOLOU efendi 1 Kânunsani 934 tarihinden itibaren tali acentalık vazifesi hitama ermiştir. Yalnız 31 Kânunevvel 933 tarihine kadar yapmış olduğu sigorta primlerini tahsil vazifesi uhtesinde kalmıştır.

Türkiye müdiriyeti
Dr. HANS WEIDEMANN ve PHOCION D. COURTELLY
(11549) 86

İnhisarlar U. Müdürlüğü Alım, Satım Komisyonu ilânları.

Pazarlıkla (200) adet Matbaa yaldız Bobini satın alınacaktır. Taliplerin nümune ve şartnamesini gördükten sonra pazarlığa iştirâk etmek üzere yüzde 7,5 teminatlariyle beraber 10-1-934 çarşamba günü saat 14 te Galatada Alım, satım komisyonuna müracaatları. (7154)

(400) adet beyaz tahta ile (1200) adet beyaz kiriş satın alınacaktır. Taliplerin şartnameyi gördükten sonra pazarlığa iştirâk etmek üzere (yüzde 7,5) teminatlarile beraber (6-1-934) cumartesi günü saat (14) te Galata'da Alım, Satım Komisyonuna müracaatları. (7094)

Nafia Vekâletinden:

(60000) adet normal meşe traversi ile 14 makaslık (546) adet meşe makas traversi kapalı zarf usulile münakasaya konulmuştur. Münakasa 21-1-934 tarihine müsadif Pazar günü saat 15 te Ankarada Nafia Vekâleti Müsteşarlık makamında icra edilecektir. Münakasaya iştirâk edecek taliplerin teminatı muvakkate ve cari seneye mahsus Ticaret odası vesikalarile birlikte ayni gün ve saatte komisyonda bulunmaları lâzımdır. Talipler bu husustaki şartnameleri Ankarada Nafia Vekâleti Levazım müdürlüğünden İstanbulda Haydarpaşada Liman İşleri Müdürlüğünden beşer lira mukabilinde tedarik edebilirler. (29)

4 Kânunusani 1934 bugünden İtibaren

İNHİSARLAR İDARESİ'NİN SİGARALARI

UCUZLUYOR!

çeşit
100 sigaralık lüks kutusu — 200 Kuruştu — Şimdi 175 Kuruş

Sipahiocağı
Hasırlı 60 Yaldızlı 55 — Kuruştu ..... — Şimdi 45 Kuruş

Gazi
Kalın 45 Kuruştu ..... — Şimdi 40 Kuruş

İnce 40 Kuruştu ..... — Şimdi 35 Kuruş

Salon
45 Kuruştu... — Şimdi 40 Kuruş

Yaka
45 Kuruştu... — Şimdi 40 Kuruş

Ankara
38 Kuruştan... — Şimdi 30 Kuruş

Boğaziçi
30 Kuruştan... — Simdi 25 Kuruş

136

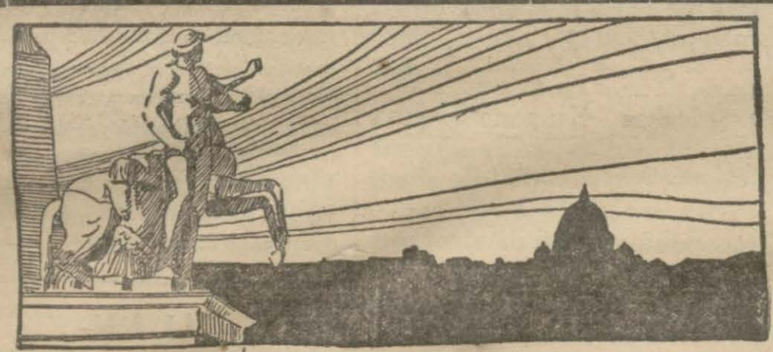

Kış mevsimini
GÜNEŞİ BOL
İTALYA'DA
Geçiriniz, İtalyan şimendiferleri
Ücretlerinde
% 50 - 70
tenzilât

TURİNO: Artistokratik ve moda şehri, Piemont'nin vadileri ve sarayları.

MILANO: "Alla Scala„ tiyatrosu, galerileri, sanayii ve dağ otomobilleri

VENEDİK: Müstesna şehir, halihazır sanayiine ait iki senelik sergi, gölü ve adaları

CENOVA: Limanı, sarayları ve kışın ortasında çiçeklenmiş Rivierası.

BOLONYA: Meşhur Üniyersitesi, kliseleri, stadları, güzel yemekler spesiyaliteleri.

FLORANS: Asarı nefise ve tarih eefineleri, musiki tezahüratı ve şayanı hayret Toskana vilâyetleri,

Birinci sınıf oteller

Cavour
Ekcelsior italie
Florence Washington
Grand Hotel
Gd. Hotel Baglioni Palace
Grande Bretagne
Helvetia
Majestik
Minerva
Roma
Savola

Konfor ve iktısat

PEROUSE: Obrianın kraliçesi, Fransızlaşmış şehir "ASSİSİ„

ROMA: Abideleri ve şayanı hayret asrî inkişafı

NAPOLİ: Göz kamaştırıcı küçük körfezi, müzeleri, meşhur havalisi, Pompei Hercolanum, Capri adası, Sorrento yarım adasının şehirleri

PALERMO: ve TAORMİNA güneşli Sicilyada, lâtif iklimi ve çiçekli portakal ağaçları

Tafsilât için: ENİT heyeti murahhasasına müracaat.
İstanbul, Tepebaşı No. 67

Umumî Neşriyat ve Yazı İşleri Müdürü ETEM İZZET
Gazetecilik ve Matbaacılık T. A. Ş.

ANADOLU
Türk Sigorta Şirketi

4 Üncü Vakıf Han İstanbul

Ihtiyat ve Sermayesi: (1.000.000) Türk Lirasıdır.

Nama muharrer hisse senetlerinin (% 60)ı Türkler elindedir.

Türkiye İş Bankası tarafından teşkil olunmuştur. İdare meclisi ve müdürler heyeti ve memurları kâmilen Türklerden mürekkep yegâne Türk Sigorta Şirketidir. Türkiyenin her tarafında (200) ü geçen acentalarının hepsi Türktür. Türkiyenin en mühim müesseselerinin vebankalarının sigortalarını icra etmektedir.

Yangın, Hayat, Nakliye, Kaza, Otomobil

sigortalarını en iyi şeraitle yapar. Hasar vukuunda zararları sür'at ve kolaylıkla öder.

Telgraf: İMTİYAZ - Telefon: İst. 20531 7

İpekiş, piyasaya toptan kumaş vermiye başladı!

1 — Arzu ve talep üzerine her çeşit kumaşın her rengi işlenir ve süratle teslim olunur.

2 — Memleketin her noktasından vuku bulacak müracaatlara derhal cevap verilir ve nümune gönderilir:

Toptan satışlar için müracaat mahalli:
İstanbul Sultanhamam, İpekiş
Telgraf adresi : İtsanbul İpekiş — Telefon 20695

[11635] 88

İSTANBUL BELEDİYESİ İLANLARI

Fatih Belediye şubesi müdüriyetinden : Eyüpte Sahipsiz olarak bulunan bir adet beyaz kuzunun 8 günde sahibi müracaat etmediği takdirde Dairece sattırılacağı ilân olunur. (33)

DOKTOR
Rusçuklu Hakkı
Galatasarayda Kanzük eczahanesi karşısında Sahne sokağında 3 numaralı apartımanda 1 numara.