Istanbul İlk tedrisat kadrosu tamamlandı. Yüzden fazla muallim şehir dahilinden mülhakata gönderilecek

Milliyet

Sahip ve Başmuharriri : Siirt Meb'usu MAHMUT

Amerikada grevcilerin mikdarı 450,000 i geçti. Patronlar korkudan fabrikalarını kapatmak mecburiyetinde kalıyor.

FIATI 5 KURUŞTUR. | 9 uncu sene No. 3081 | CUMA 7 EYLUL 1934 | Tel: { Müdür : 24318, Yazı işleri müdürü : 24319. İdare ve Matbaa : 24310.

Sergiler Ve faydaları

Iş Bankasının on yıl içnide başardığı işleri halka göstermek için Galatasaray lisesi salonlarında açtığı sergi büyük bir rağbete mazhar olmuştur. Her gün büyük bir halk kütlesi sergiyi ziyaret ediyor. Sergi ilk önce Iş Bankası gibi büyük bir millî itibar müessesesinin on yıllık muvaffakiyetli çalışmasını göstermesi itibarile enteresandır. Ikinci olarak ta rakkamlara da yanan bu kadar hakikati bir bakışta anlatması itibarile dikkate değer. Yani sergi, Iş Bankasının her işi gibi, başlı başın amuvaffak olmuş bir eserdir.

Iffet, namus ve seciye kadar da bilgi, ihtisas ve tekniğe kıymet veren Iş Bankası, Galatasarayda açtığı sergi ile gözlerimizin önüne yeni bir ufuk açmış oluyor. Bu da grafikli, resimli sergilerin propaganda bakımından kıymet ve faydasıdır. Cumhuriyetimizin onuncu yıl dönümü münasebetile on sene içinde başarılan büyük işleri halka anlatmak için bu yola müracaat edilmediğinden şimdi etessür duymaktayız.

Galatasaray sergisi bize göstermiştir ki her grafik, her resim başlı başına bir kitap dolusu hakikat ifade eder. Memleketimizde okuma yazma bilenler henüz yüzde yirmi beşi bulmıyor. Binaenaleyh halkımız henüz yüzde yetmiş beş ümmidir. Gazete okuyamaz; kitap okuyamaz, cumhuriyetin on senelik feyizli idaresinin bu memlekete temin ettiği faydaları gazete ve kitap okumakla anlayamaz. Okur yazarlar bile ekseriya siyasî, iktisadî, içtimaî malî hayatımızın her safhasına şamil olan şümullü bir inkılâbın neticelerini eser okuyarak anlamak külfetine katlanmak istemeye bilirler. Halbuki bugün bu hakikatler, bir kaç çizgi, bir kaç rakkam ve grafik ile herkesin en iyi anlıyabileceği şekillerde ifade edilebiliyor.

Galatasaray sergisi kıymetli dekoratörümüz Salâhattin Refik bey tarafından yapılmıştır. Şimdiye kadar nefis sanatlardaki zevkini yakından tanıdığımız bu kıymetli san'atkâr Galatasaray sergisinden sonra nazarlarımızda çok kabiliyetli bir sergi mütehassısı olarak ta belirmektedir. Bu vesile ile kendisini tebrik etmek bir vicdan borcudur.

Bize serginin telkin ettiği fikir şudur ki, bu iyi buluştan fırka ve devlet namına da istifade edilmelidir. Cumhuriyet devrinde ne kadar şimendifer yapıldı? Ne kadar yeni mektep açıldı? Yol ve köprü inşa edildi? Paramızın kuvveti nedir? Türkiye halkının vergi yükü, diğer memleketlerle kıyas edilecek olursa, ağır mıdır hafif midir? Verdiğimiz verği nerelere sarfediliyor? Cumhuriyetin halktan saklıyacak hiç bir şeyi yoktur. Bilâkis cumhuriyet hükûmeti,neler yaptığını ve neleri yapmağı proğram olarak kabul ettiğini halkın bilmesini ister.

Vergilerin ağır olduğundan bahsedenler var. Başka memleketlerin vergi yükile yapılacak en basit bir mukayese vergi mükelleflerine gösterecektir ki, bu, doğru değildir. Sonra dünyanın hiç bir memleketi yoktur ki, halktan aldığı vergi ile bu kadar büyük işler başarmıştır. Almanyada iken Türkiyedeki imar hareketinden ve sanayi kurmasından bahseden bir Alman dostumuz bize demişti ki:

— Ankarada uzun üddet yaşadım. Her şeyi tetkik ettim. Anlıyamadığım bir nokta şudur: Türkiye on sekiz milyon nüfuslu bir memlekettir. Koca bir devletin masrafı vardır. Ordu var, donanama var, binlerce kilometre şimendifer inşa ediliyor. Yeni baştan sanayi kuruluyor. Sonra bu devletin bütçesi Hamburg şehrinin bütçesi kadardır.

Biz tarihe büyük bir yapıcı nesil olarak yazılacağız. Halkın bunu böyle olarak bilmesi hepimizi hedefe doğru daha kolay götürecektir.

Bize kalırsa, hiç vakit kaybetmeyerek yapılacak iş, cumhuriyetin yaptıklarını ve yapacaklarını gösteren seyyar bir sergi tertip ederek Anadolunun şehir ve köylerinde dolaştırmalıdır. Bunların Istanbul gibi İzmir gibi Ankara gibi okur yazarları çok olan muhitlerden ziyade Anadoluda bilinmesi faydalı olacaktır. Buğdayı korumak için hükûmetin ne yaptığını köylüye anlatmak lâzımdır

Böyle seyyar bir sergi, Anadolunun büyük şehirlerinde ve Ankara,Istanbul, İzmirde de ayrı ayrı sergilerin açılmasma mâni değildir. Istanbul, ayni zamanda bir seyyah şehri de olduğundan memleketimizi ziyaret eden turistlere millî hedeflerimizi anlatmak noktasından da böyle bir sergi faydalı olur. Sovyet Rusyayı ziyaret edenler, bu propaganda vasıtasından komşumuz Rusyanın nasıl istifade ye çalıştığını bilirler. Rusya, Almanya ve Italya gibi memleketler hedeflerini ve gayelerini yabancılara anlatmakta bir fayda görürlerse, bizim bundan müstağni kalamıyacağımız âşikârdır. Öyle zamanda yaşıyoruz ki, yalnız yapmakla devletin vazifesi bitmiyor. Yaptığını kendi halkına ve yabancılara anlatmak ta ayrı ve daha az ehemmiyetli olmayan bir vazifedir.

Ahmet ŞÜKRÜ

Tevfik Rüştü Bey Adriya vapurunda kendisini teşyi edenler arasında

Sulh davasında Türkiye

Milletler cemiyeti gayri daimî azalığına namzediz

Ayni azalığa namzetliğini koymuş olan İran Türkiye lehine namzetliğini geri aldı. Avrupalılık, Asyalılık mevzu bahis olmıyacak

Tevfik Rüştü B. dün Cenevreye hareket etti

CENEVRE, 6.A.A. — Türkiye, Milletler Cemiyeti meclisinde Çinden inhilâl eden gayri daimî azalığa resmen namzetliğini koymuştur.

Milletler Cemiyeti mahafilinde, bir Asyalı memleketin diğer Asyalı bir memleket tarafından istihlâf edilmesi hakkındaki mer'î usulden bu defa Türkiye lehine olarak inhiraf edileceği beyan edilmektedir.

Türkiyenin Bern elçisi ve Milletler Cemiyeti nezdinde daimî murahhası Cemal Hüsnü Bey bu hususta beyanatta bulunarak hassaten demiştir ki :

— " Türkiye Cumhuriyeti, Mil-

(Devamı 7 inci sahifede)

Cenevrede daimî murahhasımız Cemal Hüsnü Bey

Belediye intihabatına hazırlık

Sinemalarda propağanda yazıları gösteriliyor

Defterlerin pazar veya pazartesiye asılması ihtimal dahilindedir. Halkın kolaylıkla reyini kullanması için tedbirler alınıyor...

Intihabat faaliyetini izah eden Galip Bahtiyar Bey

Intihap encümenleri, dün akşam şehir dahilindeki kazalarda defterlerin tetkikini bitirmişlerdir. Yarın da mülhakatta defterlerin tetkiki ikmal olunacaktır. Defterlerin pazar veya pazartesi günü asılması çok mümkündür.

Intihap için kazalarda sandıklar hazırlanmıştır. Nüfusu çok olan kazalara onar sandık verilmiştir. Halk bu suretle kolylıkla reyini istimal edebilecektir. Intihabatın 10 teşrinievvelde yapılması kararlaştırılmış ise de, 10 teşrinievvel çarşambaya tesadüf etmektedir. Halbuki, intihap gününün bir tatil gününe rast getirilmesi daha ziyade muvafık görülmektedir.

Intihap gününün 12 teşrini evvele bırakılması çok kuvvetlidir.

Intihap hazırlıklarını mülhakatta teftiş eden, fırka vilâyet idare heyeti âzasından Galip Bahtiyar bey dün bir muharririmize şunları söylemiştir:

— Silivride yaptığım tetkikat mucibi memnuniyettir. Intihap faaliyeti her tarafta iyi bir şekilde ilerliyor. Intihabatın propagandası için çalışıyoruz. Bütün vatandaşların intihaba iştirak edeceğinden emin bulunuyoruz. Sinemalarda, prfopaganda yazıları gösterilmeğe başlanmıştır. Bu ayın yirmisinden sonra, mekteplerde sair kapalı yerlerde konferanslar verilecektir. Dıvarlara asılmak üzere afişler hazırlanmaktadır. Intihap günlerinde ve arfesinde (168) halk hatibi sokaklarda konacak kürsülerde hitabeler irat edeceklerdir. Bu hatipler arasında kadınlar da vardır.„

Öğrendiğimize göre, intihabat bir gün de neticelenemezse, bir gün daha temdit edilecektir. Son belediye intihabatı ancak yirmi günde neticelenebilmişti.

Telefon şirketinde kablo plânı kayıp olmuş!

Şirket, muamelâtını tetkik eden komisyona bazı vesaiki vermek istemiyor

Nafia vekili Ali Bey dün hususî işleri ile meşgul olmuştur. Vekil Beyin emri üzerine şirketlerin muamelâtını tetkik eden komisyonlar vazifelerine devam etmektedirler.

Bu komisyonlardan Telefon şirketinin muamelâtını tetkik edenler çok garip bir vaziyette kalmışlardır.

Komisyon şirketin bütün mua-

(Devamı 7 inci sahifede)

Türk dili

Sovyet alimlerinin Duyguları

Profesör Meşçaninof İstanbuldan ayrılırken

ISTANBUL, 6 (A.A.) — Bir muharririmiz Çiçerin vapuru ile Moskovaya hareket etmiş olan Sovyet âlimlerinden profesör Samoiloviç ile Meşçaninofu ziyaret ederek buradaki duygularını Türk okuyucularına yetiştirmek üzere kendilerinden bir mülâkat istemiştir.

Muharririmiz, profesör Samoiloviçin daha evvel Türk matbuatına beyanatta bulunduğunu nazarı dikkate alarak daha ziyade M. Meşçaninof ile konuşmuş ve fakat konuşmada hazır bulunan M. Samoiloviç te zaman zaman muhavereye karışarak kıymettar fikirlerini bildirmiştir.

Muharririmizin, kurultay hak-

(Devamı 6 ıncı sahifede)

Başvekil Pş. Hz.

Başvekil İsmet Paşa Hazretleri dün Dolma bahçe sarayında bir müddet istirahat etmişler ve akşam üzeri bir gezinti yapmışlardır.

İsmet Paşa Hazretlerinin şarkta yapacakları seyahat proğramı henüz tespit edilmemiştir ,

Üç aylıklar

Yetim, dul ve mütekaitlerin üçer aylıklarının verilmesine dün başlanmıştır.

İktisat Vekili Bugün geliyor

Celâl Bey dün Alpulluda tetkikatta bulundu

ALPULLU, 6 (Telefonla) — Dün geceyi Edirnede geçiren İktisat Vekili Mahmut Celâl bey Edirne mebusları Şakir ve Hasan Hayri beylerle mayetleri erkânı Edirn evalisi Salim Özdemir, Fırka reisi Akıncı oğlu İbrahim beylerle birlikte uzun köprüden geçerek Alpulluya geldiler.

Şeker ve ispirto fabrikası müdürü Ali

(Devamı 7 inci sahifede)

Ilk tedrisat

Kadro tamamlandı, 181 muallim mülhakatā gönderiliyor

Bir müddettenberi Istanbul ilk tedrisat kadrosunu yapmakta olan maarif müdürü Haydar Beyin riyasetindeki heyet mesaisini bitirmiş, kadroyu tamamlamıştır.

Haydar Bey

Bu heyet Haydar Beyin riyasetinde ilk tedrisat müfettişlerinden Izzet, Tevfik, Şefik, Süleyman Şevket ve Ömer Lûtfi Beylerden mürekkepti.

Yapılan kadro tebyiz edilmek-

(Devamı 7 inci sahifede)

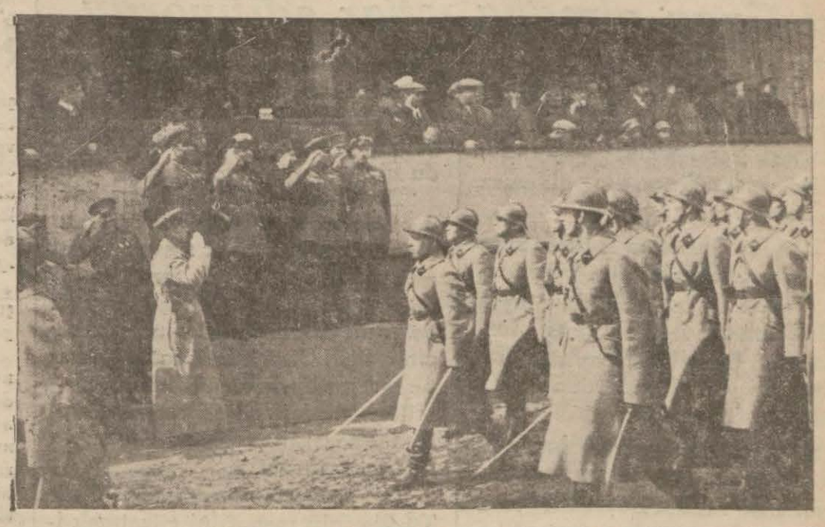

Kızıl ordu bir res migeçit esnasında

Kızıl ordu reislerile iftihar edebilir

Kızılordu harp olursa vazifesini yapacak kudrettedir

Sovyet ordusu manevralarında bulunan askerî heyetimizin reisi Fahrettin paşanın intıbaları

MOSKOVA, 6. A.A. — Askerî tatbikatta hazır bulunan Türk askerî heyeti, reisi Fahrettin Paşa Tas ajansının muhabirine şu beyanatta bulunmuştur:

" Bu tatbikat esnasında kızıl orduyu kudretli ve teknik itibariyle kuvvetli gördük. Eyi işliyen bir çok tayyarelerin müşterek hareketlerini ve keza kıtaatın faaliyetlerini tetkik ettik. Böyle bir kütleyi harp teknik vasıtasiyle Idare etmek kolay bir iş değildir. Ince bir fikir, soğuk kanlılık, eyi teknik malûmata ihtiyaç vardır. Bu tatbikatı gördükten sonra, kızıl ordunun bütün bu meziyetlere malik bulunduğuna kani oldum. Kızıl ordu bir hap vukuu halinde, vazifesini parlak bir surette ifaya muktedir olduğunu gösterecektir. Işte evvelemirde kayıt ve işaret etmek istediğim şey

(Devamı 6 ıncı sahifede)

Fahrettin Paşa

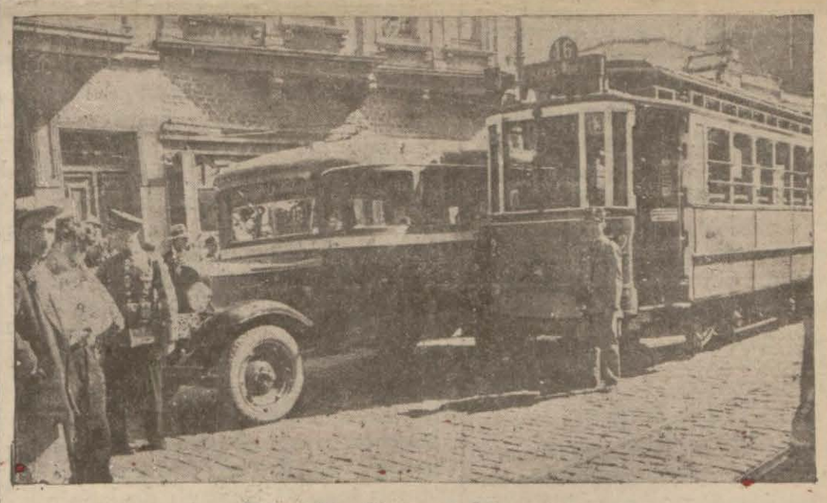

Iki ezeli rakip : otobüs ve tramvay

Otobüs servisleri

Belediye yeni kurulan Otobüscüler Birliği ile alâkadar olmadığını bildiriyor

Istanbul otobüsçülerinin bir araya gelerek bir şirket kurmağa teşebbüs ettikleri yazılmıştı. Şirkete girmek istemiyen otobüsçülerin de muhakkak bu teşekküle dahil olmaları için iz'aç edildiği hakkında belediyeye şikâyetler vuku bulmaktadır. Şirketi kuranlar, bu teşebbüsün belediye ve vilâyet tarafından da iltizam edildiğini söylemektedirler. Belediye, bu şirketle alâkadar olmadığını bildirmektedir.

Bundan başka, şehir dahilinde otobüs işletmek imtiyazının belediyeye verilmeyeceği yazılmıştı. Belediye bu husustaki kanunun neşredildiğini söylemektedir.

Belediye riyasetinden bu hususta aldığımız bir tezkerede deniliyor ki:

"Istanbulda hususî teşebbüslerle işletilmekte olan otobüslerin, bir şirket halinde idaresi için otobüs sahiplerinin birleşmek teşebbüsünde bulundukları son günlerde gazetelerde okunmakta ve bu teşebbüse iştirak etmek istemeyen otobüs sahiplerinin muhtelif suretlerle üzerlerinde tesir ika edilmek istenildiği ve şirket teşkili teşebbüsünün vilâyet ve belediyece iltizam edilmekte olduğunun işae edildiği işidilmektedir.

Bundan başka belediyece tevessül edilmiş olan otobüs işletme imtiyazının dahi akim kaldığı yine bazı gazetelerin neşriyatından anlaşılmaktadır. Halbuki 15 temmuz 934 tarihli resmî gazetede neşredilen 9/7/934 tarih 2571 sayılı kanun mucibince belediye sınırı dahilinde muayyen mıntakalar arasında yolcu nakil vasıtası

(Devamı 6 ıncı sahifede)

Görüşler

Artık, ya hep ya hiç !

— Spor Konfederasiyon Cemiyeti birlik federasiyon derneği Umumî Kâtiplik Reisi ve Erzurum Meb'usu Aziz Beye : —

Saygın Efendim.

Spor kurultumuzdaki adresinizi yanlış yazdım sanmayınız. Dosdoğru ve bilerek böyle yazdım. Çünkü bu, bizim olmadığı anlaşılan — Yeni Türkiyede böyle kurultulara yer olmayan — bu kurultu artık o kadar bozuldu, öyle karıştıki, o çeşit özünü yolunu şaşırdı ki adresinizi bu karmakarışıklığa uyucu bir biçimde yazmak en doğrusudur.

Böyle yazışım mizah yapmak için de değildir. Bu spor işlerinde halkla, gençlikle beraber yüreği yanan, ve yüzü sararan bir adam, böyle ciddî bir işde nasıl

(Devamı 6 ıncı sahifede)

TARIHI TEFRIKA: 136

İttihat ve Terakki!

(BAHAEDDIN ŞAKIR BEYIN BIRAKTIGI VESIKALARA GORE)

Her hakkı mahfuzdur. *Yazan: A. C.*

Giritten çıkarılamıyan türkler hiristiyan olmağa icbar ediliyordu

Tabiî asılıp kesilen, malları gaspedilen Türklerin haddi hesabı yoktu. Türkler artık şehir haricindeki tarlalarına, bağlarına, emlâk ve akarlarına hiç gidemez olmuşlardı.

Türkleri katleden katiller zabıta tarafından yakalansa bile adanın Yunan kralı tarafından tayin edilen umumî valisi Prens Jorj katilleri birer birer hapisten kaçırtıyordu. Mektuplardan birisinde deniliyordu ki:

"Şehirlerde mahsur bir halde kalan islâmlar meyus ve makhur iken geçenlerde İngiliz Başvekili tarafından parlamentoda irat edilen bir nutukta Adaya yeni komiserin vürudile beraber her türlü şekavetin önü alındığı ve sükûn ve aşayişin teessüs ettiği söylenmesi doğrusu yalnız şayanı teessüf değil ayni zamanda hayreti mucib asrın en harikulâde garabetinden addolunmağa sezadır. Hergün Türkler biser birer şehit edilirken dahildeki islâmlardan bilâkis bu gidişle tek bir adam kalmıyacağına şüphe yoktur.

Biz bütün bu mezalimi daima protesto ettik. Ne "Allahü Yensur İngilizi!,, avazelerile iki tabur İngiliz askerini kabul eden dokuz milyon Mısırlıya, ne de gaflet uykusu arasında İngilizleri istikbal eden Kıbrıslı'ara benzemek istemedik. Girit islâmları hiç bir teşebbüsten ve şikâyetten geri kalmdatlar. Yalnız feci bir katilden değil, hattâ cüz'î bir ceh, bir tahkir, bir tecavüz maddesinden dolayı konosloslara, sefirlere, hattâ hükûmdarlara hergün şifahen ve tahriren, birçok kereler şiddetli lisan kullanarak şikâyetlerde bulunduk ve bulunuyoruz. Fakat bu teşebbüslerimize mukabil nazik bir cevap almaktan, mültefit bir muamele görmekten başka bir netice elde edemedik. Bütün Avrupa medeniyetinin ve insaniyetperverliğinin bütün vaitleri, hülâsa edilecek olursa, nazik bir cevaptan, mültefitane bir muameleden ibaret kalır. Bununla beraber, Allah versin, Giridin bugünkü hali Osmanlılar nazarında bir ibret heykeli teşkil eylesin de biz gene o müthiş mezalimden dolayı kalplerimizde kapanması kabil olmıyan o yaraları ebedî bir muhabbetle seveceğiz.,,

Yunanlılar Giritteki Türk unsurunu ortadan tamamile kaldıramıyacaklarını anladıkça Türkleri fırsat düştükçe Hıristiyan olmağa davet ediyorlardı. Türklerin Yunanlılaştırılması için esasen ortada bir din ihtilâfından başka bir mâni yoktu, Fakat bu Hıristiyanlığa davet teşebbüsleri yalnız bir davetten ibaret kalıyordu. O daveti icra şekline sokmağa bir türlü cesaret edemiyorlardı. Meşhur Triso isyanında olduğu gibi 1907 nisanında Resmo sancağı despotu olan Grigov dahi islâmları tanassura davet etmişti. Hattâ Atinada çıkan "Embros,, gazetesi diyor ki: Girit Türkleri aslen Yunanlıdırlar. Bunlar Giritte bulundukça Girit Yunanistandan uzaklaşıyor. Bunları ya mahvetmekten veyahut Hıristiyanlığa tokmaktan başka çare yoktur.,,

Giridin istilâsında nasıl birkaç genç rum erkek ve kadın İzmire kaçarak orada islâm olmuşlarsa, Giritte de birçok islâm kadın ve birkaç genç Türk, bunların içinde Resmo Nakşibendi Şeyhi Izzet efendinin oğlu tanassur etmişlerdi.

Venizelos'un yaptığı muhalefet sayesinde Prens Jorj Giritten kaldırıldığı zaman Girit Türkleri çok müşkül bir mevkide kalmışlardı. Çünkü Prens Jorj Türklerin yüzünden Giritte kalamadığını zannederek Girit rumlarını eskisinden daha ziyade Türkler aleyhine tahrik ediyordu. Prens Jorj'un Türk düşmanlığı bazen pek çirkin şekillerde kendisini gösteriyordu. Meselâ Prensin iki atı vardı, onlara "Ali,, ve "Mehemt,, isimlerini koymuştu. Atına bineceği zaman uşağına: "Sen Aliye bin, ben de "Mehmede bineyim!,, derdi.

Bir taraftan Prens Jorj uzaktan bile Türk düşmanlığını izhar edip dururken diğer taraftan Venizelos ta Türklere düşman kesilmişti. Onun bu düşmanlığı Türklerin Venizelos fırkasını terkederek tarafkiran fırkasına geçmelerinden ileri gelmişti. Venizelos islâmlara diyordu ki:

"Ben Prens Jorju Giritten kovdum ve hürriyeti tesise muvaffak oldum. Şimdi iktidar mevkiine gelmek üzere iken beni bırakıp ta müstebit olan Hilâfkiran fırkasına iltihak etmeniz affolunmaz bir cinayettir. Çünkü fırkamda kalmış olsaydınız, fırkalar arasında tesaviî ârâ hasıl olacağından intihap feshedilecekti ve yeni intihapta ben kazanacaktım.,,

Bu vaziyet karşısında Girit Türklerinin menafiini gözetmek için lâzımgelen tedbirleri almağa muvaffak olabilecek bir Türk yoktu. Yıldız dahi başına gaile çıkaran (!) Girit islâmlarıle meşgul olmak istemiyordu. Islâmların mahvı için onların düşmanlarile ittifak etmişti. Esasen islâmları kurtarmak için ayaklanır gibi olanlara, genç Türklerle temasa girişenlere Giritli islâmların bir çoğu kâfir nazarile bakıyordu. Pek azı istisna edilmek şartile Girit ülemasının hepsi hain ve menfatperest idiler.

907 temmuzu nihayetinde vaziyet islâmlar için büsbütün vehamet kesbetmişti. Çünkü Izzettin kalesindeki umumî hapishanede mahpus olan 72 katil Girit hükûmeti tarafından sureti mahsusada alınan tedbirler sayesinde kaçırılmıştı. Ortalığı büyük bir dehşet ve korku istilâ etmişti. Bütün islâmlar artık hayatlarının büsbütün tehlikeye düştüğünü anlamakta güçlük çekmemişlerdi. Çünkü ekseriyetle Türk katili olan bu 72 cani serbest bırakıldıktan sonra islâmlara neler yapmazlardı!

Yunanlıların köylerde bu kadar çok faaliyet göstermeleri Türk vatanperverlerinin mesaisinden bir semere beklemelerinden ileri geliyordu. Bu meseleye dair Hanyadan 1907 nihayetine doğru yazılan bir mektupta deniliyordu ki:

"Osmanlıların düşmanı olan Yunanlılar, Türk ahrarının son vatanperverane hareketlerinden dolayı düşünmeğe ve ahrarın vatanî teşebbüslerini her ne suretle olursa olsun akim bıraktırmağa kalkışmışlardır. Bir çok Yunan gazeteleri heyecan içindedirler. Bu gazeteler diyorlar ki: Karadeniz sahilerinde teşekkül eden genç Türk komitaları alenî bir surette kanunu esasinin icraya konulmasını büyük bir cesaret ve metanetle istiyorlar, her tarafa beyannameler dağıtıyorlar. Bu komitalara mensup âzanın bir çoğu tevkif edilmiş ise de bu gayyur ve fedakâr Türklerin yaptıkları teşkilât Osmanlı devletinin gerek Avrupa, gerekse Anadolu vilâyetlerine dal budak sarmış olduğundan, hıristiyanların yegâne istinatgâhı olan Abdülhamit ile aveneri bu müthiş hürriyet ve intibah cereyanının önünü alamayacaklardır. Bizim vazifemiz bu işte Abdülhamide yardım etmektir. Çünkü bu genç Türkler milî emellerimize karşı demirden bir set çekeceklerdir. Avrupa efkârı umumiyesinin teveccühünü kazanacaklardır. Biz bunları nazarı dikkate alarak ona göre hareket etmeliyiz. Bunun zamanı gelmiş ve hattâ geçmiştir.

— *Bitmedi* —

HARİCİ HABERLER

300.000 grevci Ayakta

Amerikada patronlar korkudan fabrikalarını kapamağa mecbur oluyorlar

VAŞİNGTON, 6. A.A. — Bitaraf bir şahsiyet tarafından neşredilen bir istatistiğe göre, mensucat sanayiinde greve iştirak edenlerin sayısı dün akşam 301.000 olmuştur. Bu artışa, kısmen, tehdit ve şiddet istimali sebep olmuştur. Bazı patronlar, fabrikalarını, işçileri şiddetten ve fabrikayı yağmadan korumak için kendileri kapatmaktadır.

M. Gorman ve arkadaşları, hafta başından evvel grevin tamam olması için gayretlerini arttırmışlardır.

Cumhurreisinin bir tavassut komisyonu yapacağı haberi grev liderleri arasında heyecan uyandırmıştır. Tavassutun neticesine kadar grev emrinin geri alınması teklif edildiği takdirde sendikaların alacakları vaziyetin ne olacağı meçhuldur. Fakat grev komitesi, Cumhurreisinin arzusnu mümkün olduğu nisbette tatmin etmeğe çalışacağını bildirmiştir.

Diğer taraftan başlıca fabrikatörlerden M. Sloan, patronların, Reisicumhurun yapacağı bir tavassut komisyonunu hürmetle karşılıyacaklarını bildirmiştir.

Muhtelif noktalarda karışıklıklar olduğu haber veriliyor. Trion şehrinde grevcilerle bir fabrikanın hususî bekçileri arasında ateş açılmış, bir kişi ölmüş, 20 kişi kadar yaralanmıştır.

Tunus'ta kanlı Bir hâdise oldu

Kargaşalık çıktı bir belediye dairesi yandı

TUNUS, 6.A.A. — Tunus civarında, Mekninde hadis olan kargaşalık esnasında yerli jandarmalardan bir kişi ile ahaliden üç kişi öldürülmüş, birçok kimseler de yaralanmıştır. Meknin belediye dairesi yanmıştır.

Asayiş iade olunmuştur. Sokaklarda kol geziyor. Cereyan eden bu hadiseler, son tahrikât elebaşlarının, cenuba sürülmek suretile cezalandırılmaları hakkında Fransız yüksek makamlarının, Tunus Beyi ile anlaşarak, aldığı tedbirler neticesidir.

Sovyet - Japon ve Mançuka şirketleri arasıyda

MOSKOVA, 6 (A.A.) — Hudut sularında, Kanka gölünde ve Amur Arguni Ussuri ve Sungaç üzerinde seyrisefaini tanzim için Sovyet, Mançuko ve Japon şirketleri arasında bir itilâf imzalanmıştır.

1500 âlim bir arada

LONDRA, 6.A.A. — Ingiltere terakkii ulum cemiyetinin dünkü toplantısına 1500 e yakın âlim iştirak etmiştir.

Çarkları yağlamak Lâzımmış

Amerika âyanında rüşvetin gayri meşru bir şey olmadığını söyleyenler var

VAŞİNGTON, 6. A.A. — Silâh ve mühimmat satışları hakkında tetkikat yapan âyan komisyonunda, dün, cenubî Amerika devletlerine yapılan denizaltı gemileri satışlarında verilen bahşişler görüşülmüştür.

"Elektrikli gemi,, şirketi yüksek memurları, cenubî Amerikada iş yapabilmek için komisyon verdiklerini, fakat böyle bir usulün gayrimeşru olmadığını, "Cenubî Amerika'da işlerin yürümesi için çarhların yağlanması ioap ettiğini,, söylemişlerdir.

Ayan âzasından Klerk'a göre, cenubî Amerikaya deniz heyetleri göndermekten maksat, harp gemileri ile silâh ve mühimmat satmaktır. Bu maksat, şimdiye kadar gizli tutulmuştur.

" Elektrikli gemi " şirketi müdürü, Leticia ihtilâfı esnasında Peru'ya mühimmat sattığını söylemiş ve :

— Bu mühimmat, Vikers tarafından verilmiştir, mühimmatın Brezilya'da Para şehri vasıtasiyle gönderilmesi için yapılan teşebbüs, neticelenmemiş, Antil adalarında bir binada teslim edilmiştir.,, demiştir.

Küçük sanatlar kanunu ve Yunan gazeteleri

ATİNA, 6.A.A. — Yunanlılar da dahil olmak üzre Türkiyede bütün ecnebilerin bazı sanatların icrasından menedilmeleri dolayısiyle memnuniyetsizliklerini izhar eden bitaraf Estia gazetesinin neşriyatını hükûmet taraftarı Katimerini gazetesi tenkit eyliyerek diyor ki:

" Eğer bir mesele varsa, bu mesele, Türk-Yunan dostluğu dahilinde hallolunabilir, ve şartlarından birini, iki memleketin beynelmilel konferanslarda müşterek surette temsil olunması teşkil eden itilâfların esasına halel getirmez."

1935 deniz konferansı

LONDRA, 6. A.A. — Eyi malûmat alan mahafil, 1935 deniz konferansı ihzari müzakerelerine teşrinievvelde tekrar başlanacağını bildiriyor.

M. Venizelos avdet ediyor

ATINA, 6 (Milliyet) — M. Venizelos Paristen Lozana gitmiştir. ve bir kaç gün sonra Yunanistana avdet edecektir.

Alman başvekil muavinliği

LONDRA, 6. A.A. — Deyli Telgrafın muhabirinin, itimada değer bir kaynaktan aldığı habere göre, Rudolf Hes, başvekil muavini, Reisicumhur muavini ve nazi fırkası meclis liderliği vazifelerini şahsında toplamış olacaktır. Meclis lider muavinliği ismiyle bir vazifeye de M. Göringin tayin edileceği söyleniyorsa da kabul edeceğinden şüphe edilmektedir.

BERLIN, 6.A.A. — M. Rudolf Hess'in, reisi devlet ve başvekil muavinliğine tayin edildiğine dair Deyli Telegraf'ın Berlin muhabiri tarafından verilen haber resmen tekzip ediliyor.

De Valera Cenevrede

LONDRA, 6.A.A. — Irlanda müstakil devleti icra heyeti reisi M. de Valera, Cenevreye gitmek üzere buraya gelmiştir.

SON DAKİKA

Adliye tetkik encümeni toplanıyor

ANKARA, 6 (Telefonla) — Eski hâkimler kanununa göre terfi edecek hâkim, müddeiumumi ve icra reislerini seçecek adliye tetkik encümeni cumartesi günü mesaisine başlıyacaktır.

Adliye intihap encümenile yeni hâkimler kanununa göre, adliye mensuplarının sicillerini tetkik edecek encümenin ne zaman toplanacağı henüz taayyün etmemiştir.

Silolar işlemeğe başladı

ANKARA, 6 (Telefonla) — Sıvas, Eskişehir, Konya silolarının işlemeğe başladığına dair buraya malûmat gelmiştir. Ankara silosu da ikmal edilmiş ve teslim alma muamelesine başlanmıştır.

Derincede mevcut olan buğday ambarının 10 bin ton zahire istiap edecek şekilde bir silo haline kalbine silo komisyonunca karar verilmiş ve inşaat 6 buçuk ayda ikmal edilmek şartile 258 bin liraya müteahhide ihale edilmiştir.

Ödemişte bir deli sekiz kişiye saldırdı ve satırla yaraladı

IZMIR, 6 (Milliyet) — Ödemişte Hasan Ef. namında biri iki sene evvel delirmiş, Istanbulda tedavi edildikten sonra Ödemişe avdet etmiştir.

Hasan Ef. dün akşam tekrar müvazenesini kaybetmiş ve sebze halinde bulunan kasap dükkânından kaptığı satırla ayni dükkânın çırağı Mustafa efendiden başlıyarak önüne gelene saldırmış, tam sekiz kişiyi yaralamıştır. Deli müşkülâtla yakalanmıştır. Yaralılar hastaneye kaldırılmışlardır.

Dere içinde rakı fabrikası

IZMIR, 6 (Milliyet) — Bergamanın Doğancı köyünde Kırdere içinde bir kaçak rakı fabrikası meydana çıkarılmış ve fabrikada muazzam tesisat bulunmuştur.

Kaçakçılardan Oflu Süleyman ve dokuz arkadaşı teslim olmak istemediklerinden jandarmalara ateş etmişlerdir. Müsademede Oflu Süleyman yaralı olarak yakalanmıştır. Diğerleri kaçmışlardır. Şiddetle takip ediliyorlar.

Yugoslavya ile muahedeler

ANKARA, 6 (A.A.) — Yugoslavya hariciye nazırı M. Yevtiçin Ankarayı ziyareti esnasında karar laştığı veçhile Türkiye ile Yugoslavya arasında ticaret, ikamet, iadei mücrimin ve müzahereti adliye muahedeleri müzakeresine başlanılmış idi.

Bunlardan ticaret ve müzahereti adliye muahedeleri bir müddet evvel intaç olunmuş ve bugün de hariciye vekâletinde kâtibi umumî Numan Beyle Yugoslavya elçisi M. Yankoviç cenapları arasında ikamet ve iadei mücrimin muahedeleri imza edilmiştir. Bu suretle iki memleket arasındaki münasebetler teessüs eden çok samimî dostluğa uygun bir şekilde normal vaziyete girmiş olmaktadır.

Amerikada grev genişliyor kanlı hâdiseler oldû. Ölenler var

NEVYORK, 6.A.A. — Mensucat grevcilerinin mikdarı 450,000 e çıkmıştır. Grev rüesası bugün de greve yeniden 100.000 amelenin iltihak edecğini söylemektedirler. Bu suretle mecmuu 600.000 olan mensucat amelsinin hemen hemen hepsi grev ilân etmiş olacaktır.

Dün muhtelif yerlerde bir çok kanlı hadiseler olmuştur. Bu hadiseler esnasında üç kişi ölmüş ve biri polis olmak üzer 23 kişi yaralanmıştır.

İrak parlâmentosu feshedildi

BAGDAT, 6 (A.A.) — Kral bir emirname ile parlâmentoyu feshetmiştir. Yeni intihabatın tarihi tesbit edilmemiştir.

İzmir panayırı Ve Sovyetler

Sovyet ricali ile Hariciye Vekili arasında telgraflar

ANKARA, 6.A.A. — İzmi milletler arası panayırının açılışı münasebetiyle Hariciye Vekili Beyefendiye, M. Krestinsky ve M.Karahan tarafından gönderilen telgraflarla cevapları şunlardır :

İzmir'de Tevfik Rüştü Beyefendi

Hazretlerine

İzmir milletler arası panyırının açılması münasebetiyle en candan tebriklerimi ve en hararetli dileklerimi kabul etmenizi rica ederim. Bu panayırın millî Türk iktisadının inkişafına ve dost memleketin tealisine en yüksek derecede yardım edeceği kanaatindeyim. Bu panayıra Sovyet iktisadî teşekküllerinin, iki memleket arasındaki iktisadî münasebetlerde yeni bir merhale sayılan iştiraklerini görmekle hassatan bahtiyarım.

Krestinsky

Moskova'da Hariciye Komiser Vekili M. Krestinsky Hazretlerine

İzmir Milletler arası panayırının açılması münasebetiyle göndermiş olduğunuz telyazısında lütfen izhar ve ifade buyurulan nezaket ve samimî duyğulara karşı en candan teşekkürlerimin kabulünü rica etmekle beraber, büyük dost devlet paviyonunun kazandığı parlak muvaffakiyetten dolayı hararetli tebriklerimi taktime müsareat eylerim.

Sovyetler ittihadı teşekküllerinin bu panayıra iştirak ettiklerini görmekle bahtiyar olarak, iki memleket arasındaki iktisadî münasebetlerin mütemadiyen kuvvetlenmekte olduğu hakkındaki kanaata, bu münasebetle de iştirak eylerim.

İzmir'de Tevfik Rüştü Beyefendi Hazretlerine

İzmir panayırının açılması münasebetiyle en candan tebriklerimi ve halisane dileklerimi kabul buyurunuz.

Karahan

Sovyetler ittihadı büyük elçisi Karahan Hazretlerine

Nazikâne tel yazınıza karşılık en samimî teşekkürlerimle beraber, İzmir Milletler arası panayırında büyük dost millet paviyonunun kazanmakta olduğu muvaffakiyetten dolayı hararetli tebrliklerimi kabul ediniz.

TEVFIK RÜŞTÜ

ECNEBİ MATBUATINDA OKUDUKLARIMIZ

Fethi Beyin Londra gazetelerine beyanatı

Türkiyenin Londra sefiri Fethi Bey, bu yaz mevsiminde Büyük Britanyada bulunan en mühim sanayi mıntakalarını ziyaret etmiştir. Bu ziyaretten sonra Ingiliz gazetelerinin muhabirleri, sefir Beyin Ingiliz sanayii hakkındaki ihtisaslarını öğrenmek istemişler ve Fethi Bey kendilerine şu cevabı vermiştir:

Ingilterenin en meşhur sanayi mıntakalarını ziyaret ve iyi intibalar hasıl ettim.

Bu hususta en ziyade nazarı dikkatimi celbeden iki şey vardır:

1 — Ingilizler Amerikanın Virginia tütünlerini kullanıyorlar.

2 — Ingiliz hanımları halılara fazla meraklıdırlar.

Beni en ziyade memnun bırakan mesele şudur ki, Türk tütünlerinin kullanılması ve İzmir halılarının istimaline dair tavsiyelerde bulundum. Bu tavsiyelerimin müsbet semereler verdiğini görüyorum ve bundan çok memnun oluyorum.

Fethi Bey, Gazi Hazretlerinin en samimî arkadaşlarındandır. Kendisi vaktile Türkiyenin Başvekili idi. Fethi Bey Trablusgarp muharebesinde erkânıharp reisi sıfatile bulunmuş ve Bulgaristan sefirliğinde epeyce zaman kalmıştır.

(El - Mokattam)

Hitler sulh mu istiyor?

Daily Mail'in "Avrupa için son derece ehemmiyetli,, diye tasvir ettiği Hitlerin sulh arzuları geçenlerde intişar etti. Fakat acaba bu sözlere inanılabilir mi? Şimdiye kadar tanıdığımız bu pars, beneklerini değiştirip uslu bir kedi olmakla da iktifa etmiyerek hakikî bir güvercin mi oldu dersiniz! "Mücadelelerim,, zihniyeti bundan böyle yeni Almanyanın düsturu olmaktan çıkıp yalnız doktor Goebbels'in tenkih endeksi olarak mı kalacak? Biz bu zihniyete inanmak istiyoruz ve onun içindir ki bu mucizeye benzer değişikliğin delillerini bekliyoruz.

Hitler bir taraftan sulh nağmeleri saçarken diğer taraftan Almanyanın yeniden silâhlanması ve Almanya halkının cebir ve şiddet istimaline karşı gösterdikleri temayül günden güne artmaktadır.

Bu hafta Frakfurt'da 30,000 Nazi mektep muallîminin iştirâk ettiği bir konferansa Maarif nazırı Dr. Rust bizzat riyaset ederek Almanyaya bugün lâzım olan yeni tipteki vatandaşı yaratmak için baba nasihatleri vermiştir. Bundan başka bir "Halk ordusu,, ve müstemlekelerin istirdadı lüzumu hakkında muhtelif askerî nutuklar irat edilmiştir. Hitler kalbindeki arzuları değiştirmemiş ise, kendi demagoji'sinin kontrol edemediği kuvvetler dolayısile siyasetini değiştirmek mecburiyetinde kalacaktır. Ingiliz ve bilhassa Fransız siyasetinin Almanyanın sükûn ve temkine kavuşmasına mâni olmaktan ziyade Almanlara yardım edecek mahiyette olmasını temenni ederiz.

(Statesman and Nation)

Sovyet Rusya ve Cenevre

Milletler Cemiyetinin içtimaına üç hafta kalmıştır. 1934 senesi heyeti umumîye içtimaı fevkalâde ehemmiyeti haiz olacaktır. Çünkü Sovyet ittihadının Milletler Cemiyetine duhulüne şahit olunacaktır.

Bununla beraber, bu içtimaa üç haftadan daha az bir müddet kalmış olmasına rağmen beslenen ümitler zayıftır ve önümüz karanlıktır. Sovyetlerin Milletler Cemiyetine dahil olması için hiç bir müşkülâta sebep yoktur. Sovyetler, Cenevrenin bütün kusurlarına ve zaafına rağmen, burasının ne derece kıymetli bir müessese olduğunu silâhsızlanma konferansları esnasında tecrübe ile öğrendikleri için, bugün cemiyete girmek arzusunu gösteriyorlar. Fakat pek te gayri tabiî görülmiyen iki şart koşuyorlar:

Birincisi, Türklere gösterilen şekilde bütün milletler tarafından müttefikan davet edilmeleri lüzumudur. Ikincisi de azalığa talip olmadan evvel, büyük devletlere verilen konsey daimî azalığı hakkının tanınmasıdır.

Bir müddettenberi devam eden acemi ve yanlış bir siyaset, Sovyet Rusyanın Milletler Cemiyetine duhulünü Şarkî Lokarno projesinin muvaffakıyetli neticesi ile alâkadar görmüş ve bunları biribirine bağlı addetmişler. Çok şükür bu siyasetin terkedildiğini görüyoruz.

Bununla beraber bütün devletler tarafından müttefikan yapılacak bir davete ait kat'i teminat olmadığı gibi 1926 da Almanyanın Cemiyete girmek teşebbüsünde bulunduğu zamanlarda olduğu gibi daimî azalık pazarlığının olmıyacağına dair teminat da yoktur.

Böyle bir vaziyet karşısında Milletler Cemiyetine samimî ve candan bağlı olan nüfuz sahibi her devletin, gelecek ay Sovyet Rusyanın iltihakı için bütün mâniaları devirmeleri en aşikâr bir vazifedir.

Acaba Ingiltere bu yolda ne yapıyor? Bu suale verilecek cevap şayanı hayret olduğu kadar kat'idir. Yani hiç bir şey yapmıyor. Her şeyi Fransaya bırakmaktadır. Biz de soruyoruz: "Niçin?,,

(Daily Herald)

Almanyadan koğulan Yahudilerin adedi

Alman matbuat bürosu Yahudiler hakkında aşağıdaki istatistiği neşretmiştir:

Alman rejiminin emrile, bu sene zarfında Almanyadan hicret eden Yahudilerin adedi altmış bin kişidir. Bu miktarın yirmi bini Fransaya, on bini Polonyaya, dört bini Çekoslovakyaya, ve üç bini Birleşik Amerika, Holanda ve Isveç, Norveçe, iki bini Ingiltereye ve iki bini de Belçikaya hicret etmiştir.

"Il Popolo d'Italia,,

ŞEHİR HABERLERİ

FELEK

Çarigrad !

Bu isim Balkanların, daha doğrusu Balkan Slâvlarının Istanbula verdiği isimdir. Balkan oyunları münasebetile (Zagrep) e yaptığım kısa seyahatte Istanbulun daima böyle yadedildiğini işittim. (Çarigrad) (Çar şehri) demektir. Dehrin fırtınaları Çarı ortadan kaldırdığı halde onun Istanbul üzerindeki hülyalarını ifade eden bu garip ismi kaldıramamıştır.

Şimendifer idarelerinde, seyahat acentelerinde, bankalarda ve kahvelerde hep bu isim dolaşır. Istanbul adını bilen vardır. Amma kullanan yoktur. Neden? Orasını kestiremedim. Daha garibi Zagrepte bine yakın Müslüman var. Bunların ekserisi Boşnak. Türkçe bilenleri çok. Bir de kahve ve lokanta var. Işin garibi bu lokantanın ismi de (Çarigrad) . Türkçe konuşurlarken bu ismi de tercüme edip (Istanbul lokantası) diyorlar.

Bir vakitler Bizans iddialarının ifadesi telâkki edilen Constantinople adile mücadele etmiştik. Çok şükür o, ortadan kalktı. Şimdi bir de Balkanlarda hiç mânası olmıyan eski bir rüyayi hikâye eden Çarigrad sözü dolaşıyor. Ben bunun da ortadan kaldırılmasını istiyorum. Nasıl? Orasını bilmem. Balkan konferansile mi, Turing Klüp vasıtasile mi? Posta, şimendifer idarelerile mi?... Ne ile olursa olsun artık müteveffa Çar ve Çarlığın hiç alâkası olmadığı güzel şehirimize bu adı muttasıl söyleyip durmasınlar!

Balkan dillerinde Türkçe!..

Rumen dilinde birçok Türkçe söz olduğunu vaktile bu sözleri toplayıp bana gönderen ve asıllarını öğrenmek isteyen bir Rumen Filolog'undan öğrenmiştim. Kâh kıyafeti, kâh mânası değiştirilen bu kelimeler o dilde yerleşmiştir. Ve hâlâ yerinde durur. Bu sefer Sırpçada birçok türkçe kelimeler bulunduğunu gördüm. Meselâ kat kelimesi bizdeki gibi kat demek. Asansörde II. Kat, III. Kat diye yazılar görürsünüz. Dedelerimiz geçtikleri yerlerde ümran eserleri pek bırakmamışlar amma üzerlerine hükmettikleri milletlerin diline birkaç yüz kelime takmışlar. Bu da bize bir teselli oluyor. Bütün Balkanlıların dilleri, oralarda Türklerin hüküm sürdüklerini söyler. Bu en yıkılmaz bir abidedir.

* * *

Bir tashih :

Dün çıkan bir Zagrep mektubunda bizim takımın 32 sayile Bulgarların altına düştüğü yazılı idi. Bu mektup oyunların son günü akşam üstü yazılmıştı. O gün sayılar tebliğ edilirken bizim sayıyı, hesabımız hilâfına olarak 32 diye tebliğ ettilerdi. Ben de mektubu o tebliğe göre yazmıştım. Sonradan hesaplarımızı birlikte yaptığımız Yugoslav federasyonu yanlışlığı tashih ederek bizim ile Bulgarların otuz üçer puvanla müsavi olduğumuzu tasdik etti. Bunu o akşam gezeteye telefonla bildirdim. Fakat 32 puvan aldığımızı bildiren ve dün çıkan mektup postaya verilmiş idi. Arkadaşlar burada telefonla verdiğim malûmata göre bu mektubu tashih etmeyi unutmuşlar. Şimdi ben bunu tashihe mecbur oluyorum.

FELEK

BORSA

(Iş Bankasından alınan cetveldir)

6 Eylül 934

AKŞAM FİYATLARI

İSTIKRAZLAR		TAHVILAT	
İstikrazı dahili	96	Rıhtım	17,75
1933 Ergani	97	Mümessil	48.60
Atatürk	28.45	„ II	47.60
„ II	27.30	„ III	49,00
„ III	27.50		

ESHAM

Ist. Bankası Nama	10	Reji kuponsuz	2,35
„ „ Hamiline	10	Telefon	11
Ham. Müessis	105	Terkos	18
Türkiye Cümhuriyet Bankası	55.25	Çimento	12.15
Tramvay	30	Ittihat dey.	13,50
Anadolu Hisse	26.90	Şark dey.	0,80
Anon. Hayriye	15.25	Balya	1,55
		Şark m. ecza	3,20

ÇEK FİYATLARI

Londra	6.20.50	Prağ	19,13,50
Paris	12,06	Belgrat	34,83,50
Newyork	80.90	Moskova	10,90
Milâno	9.27	Berlin	2.01.91
Cenevre	2.43.60	Varşova	4,20,
Brüksel	3.39	Budapeşte	3,96,16
Amsterdam	1.17.46	Madrit	5.81,50
Atina	83,63	Bükreş	79,32,84
Sofya	65.35	Viyana	4,25

NUKUT (Satış)

	Kuruş		Kuruş
20 F. Fransız	170	20 I.Isviçre	803
1 Dolar	117	1 Pezeta	18
1 Kur. Çek.	106	1 Mark	49
1 Şile. Av.	22	1 Zeloti	20,50
1 Isterlin	629	20 Leş	19
20 Liret	216	20 Dinar	53
20 Leva	23	1 Çernoviç	—.—
20 F. Belçika	115	Altın	9.22
1 Drahmi	24	Mecidiye	36,50
1 Florin	83	Banknot	240

EKONOMİ

Yumurta ihraç Nizamnamesi

Tatbikatta hiç bir müşkilât görülmiyeceği ümit ediliyor

Geçen Şubatın 11 inde Samsunda toplanan yumurtacılar kongresinde alınan kararlar göz önünde tutularak Türkofisi tarafından ihraç nizamnamesi hazırlanmıştı. Üzerinde ticaret odalarının da mütalâası alınan bu nizamname İktisat Vekâleti tarafından devlet şurasına verilmiştir.

Yumurta ihraç nizamnamesine iktisadi mahafilde büyük bir ehemmiyet verilmektedir. Nizamnamenin esasını bu işle meşgul olanların fikirleri teşkil ettiğinden tatbikatta hiç bir müşkülâta tesadüf edilemiyeceği muhakkak görülmektedir .

Yumurtacılar Birliği

Türkofisin yumurta piyasası üzerinde yaptığı tetkiklere nazaran İstanbul yumurtacılar birliğinin teşekkülü piyasa üzerinde çok iyi netice vermiştir. Ofis bilhassa hraç işinde birliğin daha faydalı olacağı kanaatindedir.

Selânik sergisine gönderilecek ihraç eşyamız

Selânik sergisine iştirake karar verildiği için yine Türkofisin müracaatı üzerine Ticaret odası da hazırlıklara başlamıştır. Oda Selânik sergisinde teşhir edilmek üzere ihraç eşyamızın nümunelerini hazırlamıştır. Bu nümuneler Türkofise gönderilecektir.

Arnavutlukta tütün inhisarı

Arnavutluk hükûmeti, Arnavutlukta tütün ve sigara imalât ve satışını bir imtiyaz ile vermek niyetindedir. Arnavutluk hükûmeti bu imtiyaz için hazırladığı şartnameyi hükûmetimize de bildirmiştir. Alâkadarlar şartname üzerinde tetkikat yapmaktadır.

İhracat tacirlerinin nazarı dikkatine

İstanbul Kambiyo müdürlüğünden :

Türk parası kıymetini koruma hakkındaki 9 ve 10 numerolu kararnamelerin yerine kaim olan 11 numerolu kararname 3-9-934 tarih ve 2793 numerolu resmî gazete ile neşrü ilân edilmiş ve neşri tarihinden itibaren mevkii mer'iyete girmiş olduğundan ihracat tacirleri için vazedilen mükellefiyet kararnamesinin 39, 40, 41 ve 42 inci maddelerde yazılı olduğundan hükümleri dairesinde muamel eifasma alâkadarların nazarı dikkatleri celbolunur.

Yeni alınacak Vapurlar

Şirketin seçtiği heyet dün Avrupaya gitti

Vapurculuk şirketi umumî müdürü Mustafa beyle şirket idare meclisinden Ahmet bey dün Adirya vapurile Triyesteye hareket etmişlerdir. Mustafave Ahmet beyler bu seyahatlerinde vapurculuk şirketinin yeni alacağı vapurları tetkik edeceklerdir.

Vapurculuk şirketine şimdiye kadar muhtelif vapurlar teklif edilmiştir. Bu vapurlardan bir kısmı İtalyan ve diğer kısmı Fransız ve İngiliz limanlarındadır. Heyet Triyesteden sonra Marsilyaya gidecek ve bu seyahat bir ay devam edecektir.

Eksik sorulan sual meselesi

Gazi Osman Paşa orta mektebinde bakalorya ikmal imtihanlarında riyaziye suallerinden birinin eksik olarak talebeye okunması üzerine (72) talebinin sınıfta kaldığını yazmıştık.

Maarif vekâleti, umumî müfettişler vasıtasile bu mesele hakkında tahkikata başlamışlardır. Mektep müdürü Celâl Bey, dün maarif idaresine gelerek umumî müfettişliğe izahat vermiştir.

Tahkikat neticesinde, bu imtihanın tekrar edilip edilmiyeceği anlaşılacaktır.

Maarif erkânından , alâkadar bir zat bu hususta şunları söylemiştir:

— Sorulan riyaziye suali üçtür. Birini, eksik olduğu için yapamıyan talebe, diğer iki suali yapmışsa, sınıfı geçer. Diğer ikisini de yapamamışsa, bittabi sınıfta kalmıştır.„

Boğazda yeşil ağaçları kesenler

Boğaz mıntakasının yeşilliğinin ortadan kalkmaması için bu mıntakada ağaç kesilmesi menedilmiştir. Gümrük muhafaza teşkilâtı bu mıntakada ağaç kesenleri kaçakçı addederek takibe başlamıştır. Muhafaza teşkilâtı bu meyanda sahte tezkere ile sekiz çeki kestane çubuğunu kesip gece şoför Ekremin idaresindeki kamyonla Tahtakalede 94 numaralı dükkâna gizliyen Ahmet kaptan hakkında takibata başlamıştır. Odunlar müsadere edilmiştir.

Millî müdafaa vekili geldi

Milli Müdafaa Vekili Zekâi bey dün Ankaradan şehrimize gelmiştir. Zekâi bey şehrimizde, bundan evvelki gelişinde başlamış olduğu teftişlerine devam edecektir.

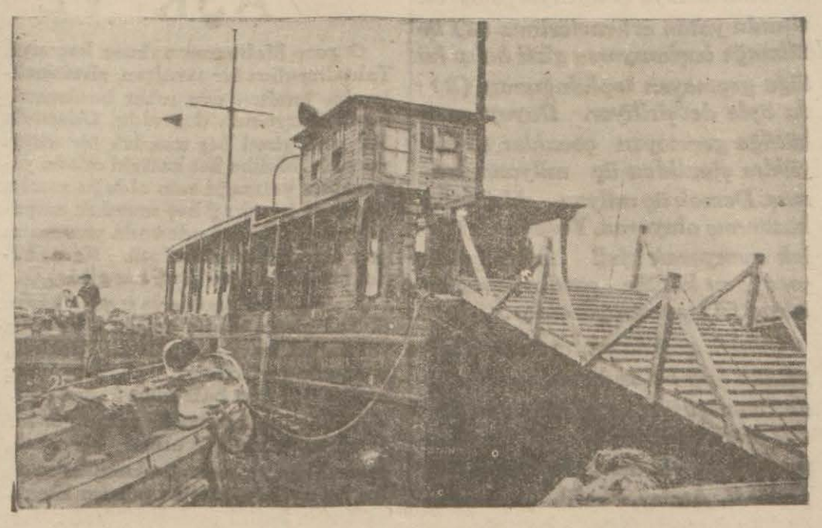

Liman şirketi Haliçte memurları için duba üzerinde bir kulübe yaptırmıştı. Kulübe dar geldiği için şirket burasını daha genişletmiş ve kulübeyi bir kat daha yükseltmiştir. Resmimiz onu gösteriyor.

POLISTE

Evi taşlayanlar

Kocamustafapaşada bir ev bir aydır taşlanıyormuş

Koca Mustafa Paşada Ali Fıkıh mahallesinde 69 numaralı müteahhit Osman efendinin evinin cinler ve periler tarafından bir aydanberi muhtelif zamanlarda taşlandığı mahallede dilden dile dolaşıp duruyordu.

abıta bu muzipliği etrafta bulunan bazı kimselerin yaptığını öğrenmiştir.

Bu taşlama işini yapanlar meydana çıkarılmak üzeredir. Taşların daima evin arka tarafından atıldığı tesbit edilmiştir.

Yangın başlangıcı

Dün saat 18 raddelerinde Beyoğlunda İstiklâl caddesinde bir yangın başlangıcı olmuş ve derhal söndürülmüştür.

İstiklâl caddesinde 391 numaralı kürkçü Abraham efendinin dükkânında Ahmet efendi namında birisi hava gazı borularını tamir etmekte iken hava gazı ateş almış ise des öndürülmüştür.

Otobüs kazası

Dün sabah sekiz buçukta Divan yolunda Maçka — Beyazıt hattında işliyen bir tramvayla 3270 numaralı Bakırköyüne işliyen otobüs arasında hafif bir çarpışma olmuştur. Otobüs benzin aldıktan sonra dar yoldan hareket ederken arkadan gelen tramvay çarpmıştır. Ehemmiyetli bir hasar olmamışsa da tramvaydaki yolcular heyecan geçirmişlerdir .

Bir adamın ayağı tramvay altında ezildi

Dün akşam saat yedide Sirkecide Kemal bey sineması önünde 1133 numaralı vatman Mustafa efendinin idaresindeki 83 numaralı Ortaköy — Aksaray arabasına binmek istiyen iki kişiden biri yetişebilmek için koşmuş, fakat bu esnada tramvay direğine çarparak yere yuvarlanmca ayağı tramvay tekerleği altında kalmış ve ayak bileğinden kesilmiştir. Yaralı derhal Cerrahpaşa hastahanesine kaldırılmıştır .

Sıvaları tamir ederken

Şişli terakki lisesi marangozu Halit usta mektebin sıralarını tamir ederken iskarpe ile elini yaralamıştır .

Sarhoş kadın

Fikriye isminde bir kadın Pendikte demir yolunun üstüne çıkmış, bağırıp, çağırmağa, nâra atmağa başlamıştır. Jandarmalar bu kadını yakalamağa gelince son derecede sarhoş olduğunu görmüşlerdir.

Bu kadın zabıta memurlarına hakaret etmiş, karakola götürülmüş, orada da bağırıp çağırmıştır. Kendisi adliyeye verilmiştir .

Denize düşen sandalcı

İnebolulu sandalcı Mehmet efendi sandalına yüklediği demirleri Galatada bağlı bulunan Sakarya vapuruna yükliyeceği esnada kazaen denize düşmüş ise de kurtarılmıştır .

Sandal parasından

Kasımpaşa sandalcılarından Hasan ile Rizeli Muhsin arasında sandal parası yüzünden kavga çıkmış, bunlardan Hasan büyük bir sopa ile Muhsini muhtelif yerlerinden ağır surette yaralamıştır. Muhsin hastahaneye yatırılmış ve Hasan da yakalanmıştır.

Çakı ile cerh

Süleymaniyede oturan hamal Ramazan ile Kürt Hüseyin Dökmecilerdeki kahvede oyun oynamakta iken aralarında kavga çıkmış, Kürt Hüseyin Ramazanı hafifçe yaralamış ve yakalanmıştır.

Zorla güzellik

Tophanede Karabaşta oturan Zehra hanıma Yusuf namında biri gelmiş ve hemşiresi Fatma hanımı kendisine vermediği takdirde öldüreceğini söyliyerek korkuttuğundan yakalanmıştır.

Halkı rahatsız edenler

Şişlide İzzet Paşa sokağından geç vakit ellerinde mandolin çalarak ve şarkı söyliyerek geçtikleri görülen yedi genç zabıtaca yakalanmıştır. Halkı iz'aç ettikleri için haklarında takibat yapılacaktır. Bunlardan İstepan ismindeki genç polise de karşı geldiğinden hakkında ayrıca kanuni muameleye tevessül edilmiştir.

VİLAYETTE

Gizli nüfus

İlk neticeler ayın on beşinde vekâlete bildirilecek

Gizli nüfusun yazılmasına devam edilmektedir. Her şube sabahtan akşama kadar bu işler üzerinde çalışmaktadır.

İlk neticeler bu ayın on beşinde alınacak ve Dahiliye Vekâletine bildirilecektir .

C. Tahvilleri

Yarın sabahtan itibaren umuma satış başlıyor

Ergani demiryolu dahili istikrazı C tahvillerinin dün de A ve B tahvilleri hamillerine satışına devam edilmiştir. Bu suretle tahvillerin eski hâmillere satış müddeti dün akşam bitmiş olmaktadır. Yarın sabahtan itibaren tahvillerin umuma satışına başlanacaktır. Dün akşam toplanan neticeye nazaran evvelki tahvillerin hamillerinden C tahvillerini almıyan hemen hiç kimse kalmamıştır.

BELEDİYEDE

Şehir temizliği

Belediye, sokak süpürücülerinin adedini azalttığı için birçok sokak ve caddelerin pis olduğundan dolayı şikâyet edilmektedir.

Belediye, bütçe darlığı dolayısile yalnız evlerin ve müesseselerin çöplerini alan çöpçüler tahsis edebilmektedir.

Sokakların temiz tutulması için belediye kazalarda bazı tedbirler alınması için emir vermiştir.

Dükkanların kapanma saati

(45) çeşit esnaf belediyeye müracaat ederek akşamları saat (21) e kadar açık bulunmak için müsaade istemişlerdir.

Daimî encümen bu esnafın vaziyetlerini tetkik etmiş, bunların günlük havayiçi zaruriye satan müesseseler olmadıkları anlaşıldığından, müracaatları reddedilmiştir.

Kadıköy suyu

Metre mikâbında yüz para tenzilât yapıldı

Nafıa komiseri Civanşir beyin riyaseti altında toplanmış olan komisyon Üsküdar — Kadıköy su şirketinin tarifesini tetkik etmekte idi. Komisyon dün son içtimaını yapmış ve şirketin maliyet fiatlarını tetkik ederek metro mikâbında tenzilât yapmağa karar vermiştir.

Bu karara göre şimdiye kadar metre mikâbı 17,5 kuruşa olan su fiatı 15 kuruşa indirilmiştir.

Tarife komisyonunda belediye namına Hüsnü bey de hazır bulunduğundan bu karar belediyeye de bildirilmiştir .

Ancak su şirketi maliyet fiatının yüksek olduğunu ileriye sürerek bu fiata itiraz etmektedir.

Fakat komisyon tarifeyi tesbit ederek vekâlete gönderdiği için itiraz ancak vekâlet tarafından tetkik edilecektir.

Vekâlet tarifeyi taşdik ettikten sonra su fiatları derhal indirilecektir .

Avcılar bugün bayram yapıyor

Istanbul avcıları, bayramlarını bugün Anbarlı'daki Çobançeşme'de yapacaklardır. Proğramları şudur:

1 — Sabahleyin avcılar ava çıkacaklardır.

2 — Onda bayram yerinde toplanılacaklardır.

3 — On birde merasime başlanacaktır.

4 — Yarımda yemek yenilecek.

5 — Yemekten sonra avcılar arasında atış müsabakaları yapılacaktır.

6 — Yemek: Avcı kebabı, pilâv ve üzümden ibarettir.

Jandarma kumandanı Ankaraya gitti

Şehrimizde bulunmakta olan umum jandarma kumandanı Kâzım Paşa dün Ankaraya gitmiştir.

MAHKEMELERDE

Kara Alinin Muhakemesi

Temyiz mahkemesi cezanın şiddetlendirilmesini istedi

Gebze ve civarında halkı tethiş ederek İbrahim ve Çoban Hasan efendiler isminde iki kişiyi öldürmek ve öldürülmekten suçlu Kara Ali ile Kara Ahmet ve Halilin nakzen yapılan muhakemelerine dün devam edilmiştir.

Bunlardan Kara Ali evvelce idama bedel 30 seneye, Kara Ahmet 15 sene, 10 aya, Halil de 3 seneye mahkûm edilmişlerdi.

Fakat temyiz mahkemesi bu cezaları az bulmuş ve şiddetlendirilmesi için bozmuştu.

Yeniden yapılan muhakeme dün bitmiş, iddia makamını işgal eden Kâşif Bey suçluların cezalandırılması için şiddetlendirici sebeplerin nazarı dikkate alınmasını istemiştir.

Müdafaa vekili Vedat Bey müdafaa haklarına taallûku dolayısile Hacı Ali isminde bir şahit dinlenmesini istemiş, muhakeme bu talebi muvafık bulmuş, bu şahitlerin dinlenmesi ve müdafaanın yapılması için muhakeme başka güne bırakılmıştır.

Hangi evrak yakılmış?

Ergani madeninde malmüdürü iken resmî evrakı yakmaktan suçlu Kâzım Beyin muhakemesine dün ağır ceza mahkemesinde istinabe suretile bakılmıştır.

Kâzım Bey yeni harfler çıktığı zaman eski arap hafleri ile yazılı boş defterlerin ve resmî evrakın yakılması emredildiğini ve bir heyet huzurunda tâ mutasarrıflık zamanından kalmış pek eski evrakın yakıldığını, bu işte suçu olmadığını söylemiştir.

Mahkeme istinabe evrakının mahalline iadesine karar vermiştir.

Bir katil mahkûm oldu

Beyoğlunda Ferit efendiyi öldürmekten suçlu Nazım efendinin muhakemesi dün ikmal edilmiş, suçu sabit olmuş, 7 sene 6 ay hapse ve bin lira tazminata mahkûm olmuştur.

Maslak yolu kazası

Maslak yolunda bir jandarmanın ölümile neticelenen otomobil kazasının failî olmaktan suçlu klişeci Alâettin Beyin muhakemesine dün üçüncü ceza mahkemesinde devam edilmiş, bazı şahitler dinlenmiş, diğer bir kısım şahitlerin dinlenmesi için muhakeme başka güne bırakılmıştır.

Bozulan ceza

Süleyman ef. isminde bir adamı öldürmekten suçlu Mehmet Ef. evvelce 10 sene ağır hapse konulmuştu.

Temyizin bozması üzerine bu duruşma yeniden yapılmış ve dün neticelenmiştir. Iddia makamı Mehmet efendinin af kanunu nazarı dikkate alınarak cezalandırılmasını istemiş, muhakeme başka güne bırakılmıştır.

Istanbul plânı

Juri heyeti üç plânı altı ayda tetkik edecek

Müstakbel Istanbulun plânını yapmak üzere Avrupadan davet edilen üç ecnebi mütehassıs mimarın plânları teşrinievvelin on beşinden itibaren jüri heyeti tarafından tetkike başlanacaktır .

Jüri heyetinin tetkikatı altı ay kadar sürecektir. Bu müddetin sonunda İstanbulun plânını yapacak ecnebi mimarın kim olacağı kararlaştırılacaktır.

Parlâmentolar Konferansı

Türk grupu dün de hazırlıklarla meşgul oldu

24 eylülde İstanbulda toplanacak olan beynelmilel parlâmentolar konferansı hakkında hazırlıklarda bulunmakta olan beynelmilel parlâmentolar birliği Türk grupu dün de Dolmabahçe sarayında toplanmış, yapılan hazırlıklarla meşgul olmuştur. Türk grupu bir kaç güne kadar konferansın toplanacağı Yıldız sarayına nakledecektir. Yıldız sarayındaki hazırlıklar bitirilmek üzeredir. Salonların tefrişatı bitirilmiş ve büroların bazı tefer rüatı kalmıştır.

Vasıf B. ve Sovyet profesörleri gittiler

Moskova büyük elçisi Vasıf bey dün Sovyet acentasının Çiçerin vapurile Odessaya gitmiştir.

Ayni vapur ile dil kurultayında bulunmak üzere şehrimize gelmiş olan Sovyet bilginlerinden profesör Samoiloviç ve Meşçaninof'ta Odesaya hareket etmişlerdir, Vasıf bey ve profesörler vapurda dostları Sovyet sefartehane ve konsoloshanesi erkânı tarafından teşyi edilmişlerdir.

Günün Gölgesi

Bedbinlik

Zavallı dünya, asırların dünyası, binlerce yılın dünyası, endişe içinde kıvranıyor... Ne oluyor? Nereye gidiyoruz...

Kovadis?

Ihtiyar dünya dağların tepesinde ağıran saçlarını vadilerden ve Okyanuslardan elleri içine almış düşünüyor. Hudutlarda süngülerle ensesini kaşıyor ve düşünüyor.. .

Bu süngülerin bazan fazla derin kaçtığı ve hacamat ettiği de vâkidir ya..

Herkes endişe içinde...

Japonya ile Sovyet Rusya arasında çıkan bu şarkî Çin demir yolu ihtilâfı ne olacak?

Almanya ne yapacak?..

Işsizliğe çare bulunacak mı?. Amerikadaki grevlerin önü alınacak mı?

Fazla istihsal olunan buğdaylarla ne yapacağız ?

Açlığın önüne geçmek kabilmi?. .

Nuremberg kongresinden ne çıkacak?

Avusturyaya Hamsburğlar gelecek mi?

Fransanın nüfusu sahiden Mussoli'nin dediği gibi bir zaman gelecek Fransa hudutlarını muhafaza etmeğe kifayet etmiyecek mi? Bunlar umumî mülâhazalar...

Bu mülâhazaların yanında hususî olanları da var:

Bizim kızın hali ne olacak?

Oğlanı hangi mektebe vermeli...

Şu işi şöyle yapsam nasıl olur. Böyle yapsam nasıl olur? Bu hususilerin yanında kalbe hitap eden daha hususileri vardır.

Görülüyor ki, herkes endişelidir. Ve sorduğu suallerin cevaplarını bir türlü alamamaktan mütevelit bir ıztırap içinde kıvranmaktadır. Bu ıztırapların sonu ne olacak? Neye varacak?

Fakat şurası muhakkak ki, beşer bugünkü kadar bir saadet duymamıştır. Bayat bir felsefeye tabaan diyebiliriz ki, en büyük saadetler ıztıraplardır. Iztırapsız hayat gözü yoran uzun bir düzlükten ibarettir. Önde ufkun çizgisi, arkada ufkun çizgisi.. Ve insan bu iki çizgi arasında âdeta mahsur bir vaziyette kalmıştır.

Alpların ve şahikaların sert havasını teneffüs edebilmek için tırmanmak lâzımdır. Denizlerin tuzlu rüzgârını yemek için göğsü enginlere açmak lâzımdır. Gölgenin tadını güneş altında kilometrelerce yol yürümüş insanlar bilir. Güneşin ılıklığını, tahtessıfırlarda dolaşanlar anlar...

Onun için insanlara da ıztırapların öğrettiği dersler vardır. O dersleri kimse başka türlü her nepahasına olursa olsun öğrenemez.. Muhakkak didinmek ve endişe etmek lâzımdır ki, hayatta muvaffak olabilelim ve hayatı sevebilelim.

Endişenin tehditkâr bir tesiri vardır. Insanı teemmüle sevkeder. Onun içindir ki, yirminci asır adamı çok teemmül ve basiret sahibi olmuştur. Ayağını daima denk atar... Bir şeyin girdisini çıktısını hesap eder. Enini sonunu düşünür. Ve düşündüğü için muztariptir. Ve muztarip olduğu için düşünür.. Vel hâsıl bir dairei fasidedir ki, döner durur.

Fakat bunun için bedbin olmamak lâzımdır. Nikbinliğin yolunda hayli katedilmiş mesafe vardır.

Uzun bir yol ortasında yürüyen iki insan tasavvur ediniz. Bedbin olan daima önüne bakar:

— Ah der, daha ne kadar yürüyecek yolumuz var..

Nikbin olan ise arkasına döner ve düşünür:

— Ne kadar yol yürümüşüz!..

Onun gibi medeniyte yolunda daima arkaya bakalım:

— Ne kadar yol yürümüşüz!

Endişeye mahal yok!

Mümtaz FAIK

Vilâyetin Bulunduğu yer

Bütün daireleri alabilen bir bina yaptırılacak

Son zamanlarda, belediyenin önündeki eski Alman dostluk bürosu arsası üzerine bir çok apartmanlar yapılmağa başlanmıştır. Belediyenin önündeki meyden bu suretl ekapanmış, İstanbul belediyesi binası bir mahalle arasında kalmıştır.

Son zamanlarda, evvelce mevcut bir tasavvur üzerinde daha şümüllü bir şekilde tetkikat yapılmağa başlanmıştır.

Şimdi vilâyetin işgal ettiği binanın arsasına vilâyet, adliye, polis ve belediye dairelerini bütün teferrüatile alabilecek bir bina inşası için tetkikat yapılmaktadır .

Hafta'ık Siyasî Icnal

Milletler Cemiyeti içtimaı

Milletler Cemiyetinin Konsey ve senelik Asamble içtimaları hafta içinde başlıyacak. Bu devredeki içtimaların ehemmiyeti, mutat ruznameden ziyade Sovyet Rusya'nın Milletler Cemiyetine azalığı meselesidir. Cemiyetin 1919 senesinde tesis tarihinde üç büyük devletin teşkilâta girmemesi yüzünden Milletler Cemiyeti hakikî bir milletler parlâmentosu olamamıştı. Bu üç büyük devlet Amerika, Sovyet Rusya ve Almanya idi.

Bunların her biri ayrı ayrı sebeplerle Milletler Cemiyetine aza olmamıştı. Cemiyet büyük mikyasta Amerika Cumhurreisi Wilson'un teşebbüsile kurulduğu halde Amerika'nın bu teşkilâta girmemesi hayretle karşılanmıştı. Ancak bir takım dahilî politika entrikaları, bir takım da haricî mülâhazalarla Amerikalılar Avrupa işlerinden uzakta kalmak istediler.

Almanya'ya gelince; bu devlet harpte mağlûp olmuş, ağır sulh şartlarına katlanmak mecburiyetinde kalmıştı. İlk seneler müsavi bir devlet vaziyetinde cemiyete girmesi mevzuu bahis değildi. Ancak nihayet Almanya 1926 senesinde girdi.

Rusyanın ilk zamanlar girmemesine sebep, bu memlekette 1917 senesindenberi kabul edilen sistemin aykırılığı idi. Sovyet Rusya, hudut meflhumu tanımıyan bir sınıf hükûmet tesisini hedef olarak kabul ettiği için diğer devletlerle münasebetlerini tanzimde müşkülât çekiyordu. O zamandanberi vaziyet hayli değişmiştir. Sovyet Rusya ile diğer memleketlerin rejimleri, arasındaki uçurum kalktığı gibi, Rusya bir takım âmillerin tesiri altında bu devletler arası konserine girmek lüzumunu hissetmiştir. Sovyet Rusyayı yanlızlık siyasetinden alarak tekrar bu devletler arası konserine girmesine delâlet eden büyük devlet Fransadır. Komünizmanın en büyük düşmanı olan bu kapitalist devletin bu devletler arası münasebetlerindeki yeni rolü, son seneler içinde dünya siyasetindeki ehemmiyetli istihaleye delâlet eden bir hâdisedir.

* * *

Asamble ve konsey azalığı

Sovyet Rusya Milletler Cemiyetine aza olacak. Ayni zamanda cemiyetin konseyinde de kendisine daimî azalık verilecektir. Malûmdur ki konseyin iki, daha doğrusu üç nevi azalığı vardır. Büyük devletlere ayrılan daimî azalık. Her üç senede bir intihabı lâzım gelen muvakkat azalıklar ve her üç senede müddeti bittikten sonra yeniden intihap edilen yarı daimî azalıklar. Daimî azalar şunlardı: Ingiltere, Fransa, Japonya, Italya, Almanya. Şimdi bunlara Rusya da iltihak edecektir. Ancak Rusya cemiyete girerken, Japonya ile Almanya cemiyetten çekiliyorlar. Bu bakımdan cemiyet büyük bir devlet kazanıyor. Fakat iki büyük devlet kaybediyor. Cemiyetten çekilmek için iki sene evvel haber vermek lâzımdır. Gerek Japonya ve gerek Almanya haber vermişler fakat henüz aradan iki sene geçmemiştir.

Sovyet Rusyanın azalığı bir takım itirazlara sebep olacaktır. Ancak Fransa, Ingiltere ve Italya Rusya'nın azalığına yardım etmeğe karar verdiklerinden bu azalık için lâzım gelen reylerin temini mümkün görünüyor. Evvelâ cemiyet azalığı için Asamble'nin üçte iki ekseriyeti temin edilmeli. Sonra konseyin daimî azalığı için bu meclisin ittifakı ârâsı elde edilmeli. Nihayet bu ittifakı ârâ kararı da Asamble'nin ekseriyetine iktiran etmeli. Bu izahattan anlaşılacağı üzere, en müşkül mesele konseyde ittifakı temin etmektir.

* * *

Şark Lokarnosu

Sovyet Rusya'nın Milletler Cemiyetine girmesi, bu budunlar arası konserine daha şümullü iştirâkinin bir başlangıcı olacaktır. Bir defa cemiyete aza olduktan sonra Şarkta istatükoyu temine matuf bir Lokarno imzalanması kararlaşmıştır. Fransa buna önayak oluyor.

Hatırlardadır ki Sovyet Rusya böyle bir misakın imzasını evvelâ Lehistana, sonra da Lehistanla beraber Almanyaya teklif etmiş, her iki devlet te reddetmişlerdi. O zamandan sonra Fransa bu Şark misakı fikrini benimsemiştir. Ingilizleri de buna imale etmişler ve Sovyet Rusya'nın cemiyete girmesinden sonra Şark Lokarno'sunun imzası kararlaşmıştır. Hemen şunu söyliyelim ki Ingilizlerin bu Lokarno'ya iştirâkleri mevzuu bahis değildir. Ingilizler, Sovyet Rusya Milletler Cemiyetine girmek şartile bu fikre itiraz etmemeği taahhüt etmiş bulunuyorlar. Yoksa Ingilterenin Garp Lokarno'sundan maada Avrupa kıtasında hiç bir taahhüde girişmiyeceği Ingiliz devlet adamları tarafından bir çok defalar söylenmiştir.

Ancak bu meselede en mühim nokta Almanya ile Lehistanın vaziyetleridir. Almanya girmemeğe karar vermiş görünüyor. Lehistana gelince; bu devlet henüz son sözünü söylememiş olmakla beraber, Almanyadan çekindiği için Şark Lokarno'suna girmeğe pek taraftar olmadığı anlaşılmaktadır.

Diğer taraftan bu Şark Lokarno'su için hazırlık devam ederken, üç Baltık devleti kendi aralarında bir itilâf imzalamışlardır. Estonya, Letuanya ve Lâtvya arasındaki itilâf, Küçük Itilâf devletleri arasındaki mukaveleyi nümune olarak almak istemiştir. Ancak Küçük Itilâf mukavelesinin askerî tarafları bu Baltık itilâfında yoktur.

Iskandinavya memleketlerinin de aralarında bir mukavele imzalamaları görüşülecektir. Bu suretle Avrupanın küçük devletleri grup grup mukaveleler imzalamış olacaklardır. Orta Avrupada Küçük Itilâf. Cenubu şarkîde Balkan Itilâfı, şimali şarkîde Baltık Itilâfı. Şimalde de Iskandinavya itilâfı. Bu kombinezonların her biri birer "büyük devlet,, telâkki edilecek olursa, bu devletler arası münasebetleri yeni bir merhaleye girmiş olacaktır.

* * *

Hitler'in iki nutku

Alman Cumhurreisi ve Başvekili Hitler on gün içinde iki mühim nutuk söyeldi. Bunların biri, geçen gün Coblenz'de Sarre mıntakasının Almanyaya geri verilmesi için propaganda mücadelesini açan nutuktur. Ikincisi de millî sosyalist fırkasının Nurenberg'de yaptığı senelik kongrede söylediği nutuktur. Hitler artık Almanyada ihtilâlin gayesine vardığını ve Almanyada bin sene ihtilâl olmıyacağını söylemiştir. Hitler bu sözlerile ihtilâlin daimî olduğunu iddia eden inkılâpçılardan ayrılıyor demektir.

Haricî münasebetlere gelince; Cumhurreisi, Fransa ile Almanya arasında araziye ait yegâne ihtilâfın Sarre'dan ibaret olduğunu bir defa daha söylemiştir. Coblenz nutkunun ehemmiyeti şu noktadadır ki, Hitler'i dinlemek için Sarre mıntakasından iki yüz bin kişi bu şehre gelmişlerdi. Bu, Sarre'da ârâya müracaat edildiği zaman rey verecek olanların yüzde kırkını teşkil ediyor.

Bir taraftan Hitler nutkunu söylerken, diğer taraftan da Sarre'da 66 bin muhalifin iştirâkile bir nümayiş yapılmakta idi. Muhalifler arasında Sosyalistler, Komünistler, Katolikler ve Liberaller vardı. Garip bir kombinezon. Görünüyor ki bunların akılları başlarına sonradan gelmiş, eğer Hitler iktidara geçmezden evvel anlaşmış olsalardı, Almanyayı anarşi içine atan ve nihayet Hitler'in de iktidara geçmesine sebep olan vaziyet meydana gelmezdi.

Sarre mıntakasındaki ârâya müracaatın ne netice vereceği hakkında birçok tahminler ileri sürülüyor. Oyle anlaşılıyor ki netice Papa'nın bir sözüne bağlıdır. Bu mıntaka halkı mutaassıp Katolik olduğundan Papa'nın bir veya diğer tarafı iltizam etmesi, netice üzerine âmil olabilir.

* * *

Italya ve Yugoslavya

Italya Başvekili Mussolini de harbin yarınki değil, bugünkü bir mesele olduğunu bildiren bir nutuk söyledi. Italya askerlerinin manevraların - dan sonra söylenen bu nutukta Italya Başvekili, Almanya ve Yugoslavyayı ima ederek bazı ihtarlarda da bulundu.

Bir taraftan böyle tehdit edici nutuklar söylenmesi, diğer taraftan da Italya tarafından Avusturya ve Macaristanı himayesi altına almak istediğine delâlet eden bir siyaset takip edilmesi, Yugoslavyada endişeler uyandırmıştır. Yugoslavyanın haricî siyasetine istikamet veren âmil Italyadır. Yugoslavya Italya ile dost olanların düşmanı, Italya ile düşman olanların dostudur.

Bunun içindir ki Almanya ile Italyanın arası açılmağa başlıyalı, Yugoslavya Almanyaya doğru meyletmeğe başlamıştır. Almanya da Lehistanı Fransadan koparıp aldığı gibi, Yugoslavyayı kazanmak için çok çalışıyor. Yugoslavyanın en ziyade korktuğu, Orta Avrupada Italya hekemonyasının teessüsüdür. Buna mâni olmak için Avusturyanın Almanyaya iltihakına bile razı olmağa hazırdır.

Viyanada çıkan Reichspost gazetesi, Almanya ile Yugoslavya arasındaki yeni yakınlık hakkında heyecanlı bazı ifşaat yapıyor. Bu Avusturya gazetesine göre, Almanya ile Yugoslavya Avusturyayı parçalamak ve Triyesteyi de almak için aralarında bir mukavele imzalamışlardır. Bu neşriyat Yugoslavya tarafından derhal tekzip edilmiştir ve doğru olmadığı da aşikârdır. Bununla beraber, bu şekilde neşriyat yapılması, haddizatında, Yugoslavya ile Almanya arasında bir yakınlıktan korkulduğuna delâlet eder.

* * *

Amerika'nın kalkınması

Amerikada iktisadî kalkınma programının iyi yürümediğine delâlet eden büyük bir grev başlamıştır. Filhakika mensucat işçileri arasında salı gününden itibaren başlayan grev, ilk günlerde bildirildiği kadar büyük değildir. Bununla beraber iki üç yüz bin işçinin alâkadar olduğu anlaşılıyor.

Görünüyor ki bir senedenberi tatbik edilen kalkınma programı yürümüyor. Bu programın bir senelik tatbikatının neticesi hakkında geçen hafta dikkate şayan istatistikler neşredildi. Istatistiklerden anlaşılan netice şudur: 1933 senesi haziranında Amerikada çalışan işçilerin miktarı 37,860,000 iken, 1934 senesi haziranında 40,180,000 olmuştur. Yani iki buçuk milyon kadar işçiye iş bulunmakla beraber, henüz on milyon kadar işsiz vardır. Bundan anlaşılıyor ki işsizlik meselesi henüz halledilmemiştir. Işçinin aldığı ücretlerin vasatî yüzde sekiz buçuk arttığı görünüyor. Fakat buna karşı yaşamak masrafı yüzde dokuz buçuk kadar artmıştır. Binaenaleyh işçi bir sene evvelkisine nisbetle yüzde bir daha fena bir vaziyettedir.

Ancak vaziyetin en fenası şudur ki, iktisadî kalkınma hareketinde ilk büyük hamle yapılmıştır. Son ay içinde hareketin gerilemekte olduğuna delâlet eden bazı emareler vardır. Sonra bu hareketi idare edenler arasında da şiddetli bir ihtilâf çıkmıştır. Her halde şu netice çıkıyor ki Roosevelt tarafından bir sene evvel karşılanan meseleler hâlâ o gün - kü şümul ve ehemmiyetlerini muhafaza ediyor.

Ahmet ŞUKRU

Öz dilimizle

Sayımızı bileceğiz!

Nasıl gizli varlık (1) larımız birer birer ortaya çıkarılıyor, Toprak altında yatan erkenelerimiz (2) işletilmeğe başlanıyorsa gizli kalıp kütüğe geçmeyen topluluğumuz (3) da öyle devşiriliyor. Duyuyoruz: kütüğe geçmeyen çocuklar ve büyükler şimdiden üç milyonu bulmuş. Demek üç milyon kişi daha kazanmış oluyoruz. Yasaya (4) kulak asmıyarak gizli kalan çoluk çocuğunu kütüğe yazdırmayanlar berge (5) ye oğrayacaklar.

Çünkü, çoğalmak, artmak ülkümüzün ana kollarından biridir. Bizde "cumhuriyet,,in kuruluşuna kadar bütün işler gizli kapaklı idi. Budun, (6) nesi varsa beylikten (7) gizlerdi. Atalar, beylik çeşmeden su bile içmezlerdi.

Bugün o çağlarda değiliz. Törüden hiçbir gizlimiz kalmamalıdır. Bilmek gerek ki başımıza geçenler bizim için çalışıyorlar. Arada ayrılık seçilik yok.

Kaç kişi olduğumuzu öğrenmek için yakında büyük bir yoklama daha yapılacak. Bu yoklama günü gelmeden kendilerini saklayıp kütüğe yazdırmamış olanlar tezi tezine gidip yazdırmalıdır.

Şu birkaç yılın içinde ne kadar arttığımızı yoklama sonunda öğreneceğiz. Koyunlarının sayısını bilmeyen çobanın sürüsüne kurt girer, demişler. Biz çoğaldıkça gücümüz de artıyor.

Balkanlardan ve daha şuradan buradan akın akın gelen göçmen (8)lerle umulur ki yirmi milyona yaklaşacağız. En büyük varlığın çokluk olduğunu unutmak doğru olmaz.

Sayımızı bilmek kendimizi öğrenmektir.

M. SALÂHATTIN

(1) Varlık—Servet karşılığı, (2) Erkene maden, (3) Topluluk — nüfus karşılığı, (4) Yasa — kanun, (5) Berge — ceza (6) Budun — millet (7) Beylik — hükûmet (8) Göçmen — Muhacir.

HİKÂYE

AŞK VE FERAGAT

O gece Melihanın uykusu kaçmıştı. Tahtakuruları bir taraftan, sivrisinekler bir taraftan onu rahat bırakmamışlardı. Karyolada doğruldu. Odasında her gece yirmi beş mumluk bir ampul yanardı. Meliha üst kattaki odada yapayalnız yatmağa razı olduğu zaman her gece bu yirmi beş mumluk ampulün sabaha kadar odasında yanmasını şart olarak ileri sürmüştü. Karanlıktan korkardı. Her genç kız gibi.

Meliha, sivrisineklerle o gece harbetti. Tahtakuruları ile boğuştu. Ve nihayet kalktı, karyoladan indi. Püskullü, ponponlu terliklerini giydi ve biraz serinlemek için balkonun kapısı açtı.

Melihe, balkonda bir gölge gördü. Siyah kalın kaşlı, esmer bir erkek, parmaklığa yapışmış, kımıldamıyor, ona bakıyordu. Meliha odanın kapısına koştu. Kilidi çevirdi. Avazı çıktığı kadar haykırdı. Ve... düşüp bayıldı.

Melihanın sesini işitenler, hep bir den yukarı fırladılar. Odada Melihayı arkaüstü halının üstünde boylu boyuna uzanmış yatmış buldular. Balkon kapısı açıktı. Balkona koştular. Siyah kalın kaşlı esmer bir genç parmaklığa yapışmış, sinmişti.

Yakaladılar.

Limon koklattılar, su serptiler. Kolonya ile bileklerini, şakaklarını oğdular. Meliha ayıldı.

Ip merdivenle tırmanıp balkonda ya kalanan kalın kaşlı, esmer hırsız bekçiye teslim olundu. Karakola gönderildi.

Bekçi de, karakoldakiler de hırsıza hayret içinde kaldılar.

Bu adam yirmi beş yirmi altı yaşlarında, üstü başı temiz, pak, kibar yapılı bir delikanlıydı. Şirketlerden birinde iyi bir memuriyeti vardır. Onu derhal tanıdılar.

— Balkonda ne işiniz vardı? dediler.

— Parasız kalmıştım.

Başka bir cevap alamadılar. O kadar sıkıştırdılar, "siz memursunuz, pek paraya muhtaç olmasanız gerek,, dediler. "Sonra tahsil ve terbiyeniz sizi sirkate sevkedebilecek vaziyette değildir, işin aslını söyleyiniz.,, "Belki mahkûm olmazsınız,, dediler, fakat o,

— Parasız kalmıştım. Kumar iptilâsı, beni sirkate sevketti. Yakalandım. Cezamı bekliyorum dedi. Ve hıngkırıyordu.

Müstantiklikte, müddeiumumilikte, de ayni şeyleri söyledi. Onu iki seneye mahkûm ettiler. Cürmü meşhut ve itiraf. Esbabı müşeddidesine rağmen iki sene ile doğrusu ucuz kurtulmuştu.

Hapse girdi.

Ilk gününden hatırasını yazmağa başladı. Iki sene bilâ fasıla bu deftere bütün hayatı, tarzı maişetini, düşüncelerini, aşklarını, hepsini, her şeyi yazmıştı.

Kalın beş defter oldu. Hapisten çıktıktan sonra macerasını gazetede roman halinde tefrika ettirmek istiyordu. Matbaaya kolunda bu beş kocaman defterle geldiği zaman ona:

— Mevzuunu anlat bakalım dedik, anlattı:

Şirketlerin birinde memurmuş. Kadıköyünde Melihaya rastgelmiş. Bu tesadüf onda çok garip bir haleti ruhiye uyandırmış. Ipnotize edilmiş gibi ardından sürüklenmiş, Meliha köşke girmiş o da dönüp gitmiş. Şimdi hergün sabahları gelir, köşkü tevaf eder. gidermiş. Geceleri tekrar gelir ve geç vakıtlere kadar o taraflarda dolaşır dururmuş. Kendi kendine:

— Bir gün beni hırsız diye yakalayacaklar ya, diye söylenirmiş.

Nihayet işi azıtmış. Ip merdivenle balkona tırmanmağa kadar işi ileri götürmüş.

— Peki dedik yakalandığınız zaman niçin "hırsız değilim, âşıkım,, demediniz.

— Kimse inanmazdı. Sonra onu da lekelemiş olurdum. Halbuki onun hiç bir şeyden haberi yoktu.

Biz hepimiz onu bu feragatin karşısında hayret içinde dinlerken o rica ediyordu.

— Şunları bir tefrika etsek.

Ben kendisine romanının tefrika edilmesine imkân olmadığını söylerken "bir küçük hikâyecik yazabileceğimi,, vadetmiştim. Işte o vadimi yerine getirmek için bu hikâyeyi yazdım. Mevzu doğrudan doğruya başımdan geçmiş olan adamın dilinden dinlenmiştir ve platonik bir aşkın ve feragatin mükâfatı olarak yazılmıştır.

Makbule ADNAN

RADYO

Bugünkü program

ISTANBUL :

12,30 Plâk neşriyatı, 18,30 Plâk neşriyatı. 19,30 Türk musiki neşriyatı, (Ekrem Ruşen Cevdet beyler ve Vecihe, Nazan Feridun, Nedime hanımlar Ovrik efendi.) 21,20 Ajans ve borsa haberleri, 21,30 Radyo orkestrası. tarafından Lâtif musiki.

223 Khz. VARŞOVA, 1345 m.

18,50: Taganrili solist konseri. 19: Muhtelif 19,45: "Boğaziçinden — Şanghaya kadar,, isimli mandolin konseri. 20: Konferans. 20,20: Plâk. 20,30: Musahabe. 20,50: Plâk. 21: Spor. — Senfonik konser. 23,40: Skeç. 24: Reklâm ve konser. 24,05: Musahabe. 24: Dans musikisi.

Khz. PRAG, 470 m.

20,55: Viyolonsel konseri. 21,20: Musahabe. 21,35: Arap musikisi. 22: Amâlar cemiyeti azası tarafından konser. 23: Haberler. 23,15: Yeni Çek dansları. 23,45: Rusça haberler.

Khz. BUKREŞ, 316 m.

15 Gündüz neşriyatı. 18: Radyo orkestrası. 19: Musahabe. 19,20: Radyo orkestrası tarafından İspanyol musikisii. 20: Universite. 20,20: Plâk. 20,45: Konferans. 21: Keman konseri. 21,30: Konefarns. 21,45: Taganni. 22,15: Flüt musikisi. 22,45: Habarler.

545 Khz. BUDAPEŞTE, 550 m.

20,25: Çift piyano konseri. 21: Harise bir bakış. 21,15: Spor. ve borsa .21,30: Stüdyodan Offenbahın "La fille d'Elizende,, operası. 23,15 Haberler. 23,35: Dans plâkları. 24,15: Szorba sigan takımı.

636 Khz. BELGRAT, 437 m.

20: Radyo orkestrası. 20,45: Musahabe. 21, 15: Zagrepten nakil. 22,45: Reklâmlar. 22,55: Plâk. — Haberler. 23,20: Plâk. 24: Kahvehane konseri.

ROMA - NAPOLI - BARI

21,10: Plâk. 21,30: "La vedova allegra,, isimli F. Leharın opereti.

MILANO - TORINO - FLORANSA,

21,45: Una visita aglı auditori,, isimli radyo temsili. 22,15: Musahabe. 22,25: Senfonik konser. 24: Haberler.

592 Khz. VIYANA 507 m.

20,20 Haberler, 20,30 öyton, 21 Aktüalite, F21,20 Beethoven'in eserlerinden konser, 22 Operet musikisi, 23,30 Haberler, 23,50 Askerî konser, 2 Viyana halk musikisi.

950 Khz. BRESLAU, 316 m.

20 Şen plâklar, 20,45 Siyasî haberler, 21 Haberler, 21,15 Veber'in eserlerinden tanınmamış parçalar.

Khz. KONIGSBERG 291 m.

20,15 Cinnastik, 20,45 Siyasî kısa haberler, 21 Haberler, 21,15 Veber'in eserlerinden konser, 21,45 Rhın'de bir ev isimli neşriyat. 22 Mozart'ın eserlerinden konser, 23 Haberler, 23,30 Gece konseri.

TAKSİM
Belediye Bahçesi
Bugün saat 11-13 de caz saat 17 de ve gece saat 22 de gayet zengin
Varyete Proğramı
[2401]

Ipekçi Kardeşler Ltd.
Melek Sineması itisalinde
Beyoğlu

Metro - Goldwin - Mayer
Filimleri
Türkiyede işletilmesi

Beyoğlunda Ipek, Melek ve Elhamra ve Izmirde Elhamra sinemalarını idare eden Ipekçi Kardeşler şirketi dünyanın en büyük ve mükemmel filimlerini yapmakla maruf METRO - GOLDWIN - MAYER Şirketinin bütün filimlerini Türkiyede işletmek hakkını almış olduğunu muhterem müşterilerine ihbar ile kesbi şeref eyler.

Bütün cihanın en büyük ve en maruf artistlerinin temsil ettiği ve bu mevsimde şehrimizde en büyük muvaffakiyetleri kazanacağı şüphesiz olan METRO - GOLDWIN - MAYER filimlerinden bir kaçının isimlerini ilânı bir vazife biliriz. KIRALIÇE KRISTIN artistleri Greta Garbo ve John Gilbert. ÇALINMIŞ AŞK: artisti GRETA GARBO ŞEN DUL: artistleri MAURICE CHEVALIER ve JEANNETTE MAC DONALD, DANS RUYASI: artisti John Cravford. KEDİ ve KEMAN: artistleri Ramon Novaro ve Jeannette Mac Donald. TARZAN ve ZEVCESI: artisti Johnny Weissemuller. BIZDEN SONRA TUFAN: artistleri John Crawford ve Gary Cooper. RASPOUTINE ve ÇARIÇE: artistleri John ve Lionel Barrymor. ESKIMO - SAAT 8 ZIYAFETI ilah.....

TAŞRA SINEMALARI SAHIPLERINE

METRO filimleri için eskiden mukavele yapmış veya yeniden yapmak isteyen taşra sahiplerinin bugünden itibaren bize müracaat etmeleri lâzım geldiğini arz ederiz.

Milliyet'in Edebî Romanı: 5

ATEŞ BÖCEKLERİ

Yazan: Nezihe MUHİDDİN

ekmek tutmasına taraftardı. Annesi ise yirmi dördüne basan sevgili oğlunun birân evvel mürüvvetini görmek istiyordu. Haceri beşik nişanındanberi öz bir gelin gibi benimsemişti. Iki komşu hanım çocuklarına yabancı gözile bakmıyorlardı. Niyazi Bey tamamile karısının arzularına bağlı ve muti hoş tabiatli bir kılıbıktı. Fakat Şaban efendi evinde sesi ve şamatası duyulan hâkim bir erkekti, kadının düşüncelerine, kararlarına öyle körü körüne boyun eğecek bir pısırık değildi. Ihtiyar mübaşir müstakbel gelininin her şeyini beğeniyor; fakat adliyeciliğini bir türlü havsalasına sığdıramıyordu. Kadından hâkim veya avukat ona orta oyunu kadar gülünç görünüyordu. Hukuk talebesi Haceri gördüğü zaman istihzalı istihzalı gülmek isterken yayvan ağzının kenarında acı bir buruşuk peyda oluyordu. Nereden geldiğini bilemediği bir gurur acısının buruşuğu!.. Kırk beş senelik kulak dolgunluğunun verdiği derin malûmat karşısında, bu yirmi bir yaşındaki genç ve körpe kız çocuğunun adliyeciliği ne feci ne tahammül olunmaz bir hezildi!.. Allah fesuphanallah!.. Hacer genç arkadaşının bütün kusurlarını hoş görecek kadar ona karşı amansız bir zaaf hissediyordu. Onun her kusurunda, her ihmalinde bir zarafet, bir müstesnalık, bir hususiyet seziyordu. Genç adamı o kadar benimsemişti ki nazarında başka erkek mefhumu kalmamıştı. Bazan tesadüf ettiği tırnakları penbe manikürlü, traşları favorili züppe kırması gençlere bir ucube gibi baktığı halde bütün bunları Necata o kadar yakıştırıyordu ki!.. Genç adamın kendinin bile mânâ vermekten âciz bulunduğu kelime gürültüsü şiirlerinde o, derin ve geniş mevzular buluyordu.

Necat arkadaşlarile sık sık Beyoğlundaki çay salonlarına devama başladıktan sonra Hacere bir besleme kız kadar ehemmiyet vermemeğe başlamıştı. Genç kızın mütevazî, sokulgan hallerini, muhitine karşı gösterdiği müsamahaları basit bir ruhun noksanları gibi telâkki ediyordu.

Hakikaten Hacer babasının tahtahoş safalarına, annesinin cumbasohbetlerine, kahveci Tığ Murat beyin teklifsiz şakalarına, eski muşamba kokan sofralarına, Aksaray mahallelerinin kendine mahsus hayatına Necat gibi sinirlenip isyan etmiyordu. Etrafındakilere müstehzi, azametli, kuşbakışı bakamıyordu.. Aşıboyalı evin kızlarile görüşmekten nefret etmiyor. Komşu Habibe mollanın suallerine güleryüzle cevap veriyor ve bayramlarda elini öpüyordu. Bütün bunların genç kız için ayrı ayrı zevkleri vardı.

Bütün bu basit şeylere birer zevk çeşnisi veren hiç şüphe yok Necatın varlığı, komşuluğu; genç adamın bütün ruhuna örülüp sinmiş mevcudiyeti idi. Sevgili arkadşının yakınlığı, genç kıza her şeyi güzel, sevimli ve munis göstermek için kâfi geliyordu.

Hacer arasında yaşadığı basit insanlardan asla değildi. Kendi bu iddiada olmadığı halde bu muhitten yüksekliğini, teklifsiz şakalarda, alelâde görüşmelerde, tabiî bakışlarda bile, etrafı, hiç bir hasel ve yabancılık duymadan tasdik ediyordu; Genç kız etrafından hiç fazla bir şey istemek davasında olmadığı halde... Evin arka tarafında bostanlara bakan küçük odasına çekildiği zaman kendi öz muhitine kavuşmuş olurdu. Bu sevimli odada bütün candan hatıralarının senbolleri vardı. Ruhunu, dimağını tatmin edecek her şeyi temin etmişti. Genç kız başka bir aleme atlayarak mesut olmağı değil, kendi âleminde yükselerek yaşamağı kurmuştu. Belki bu bir kanaati, fakat hiç bir zaman aciz değildi. Eğer son zamanlarda Necatın aykırı muameleleri kalbini incetmese ne kadar mesut olacak ve mesut edebilecekti!..

. . . . . .

Hacer Necattan ayrıldıktan sonra odasına pek kırgın bir kalple dönmüştü. Bir haftadanberi kurduğu hayaller hep birden yıkılmıştı. Içinde sızlayan derin acı gözlerini mütemadiyen yaşla dolduruyordu. Bej pardesüsünü hırpalayarak çıkardı. Ayni renkte beresini şöyle gelişi güzel bir tarafa bıraktı. Bunları bir haftadanberi, ütüleri biçimleri bozulmasın diye eline alırken bile itina etmişti. Masum bir emelle, epeyce bir fedakârlıkla bu mukarrer gezinti için hazırlanmıştı. Öğleden sonra Kumkapı taraflarında üç sınıflık bir Rummektebinin türkçe muallimliğini bir senedenberi yapıyordu. Yirmi üç lira tutan maaşı, yol harçlığı ile mütevaziane giyinmesini temin etmişti. Babasına artık yük olmıyordu. Dersleri ve vazifesile çok meşgul olduğundan tuvalet meselesine o kadar ehemmiyet vermiyordu. Esasen sadelikten hazzederdi. Hayatta kendini ancak Necata beğendirmek emelinde idi. Çok küçüktenberi ona da alışık olduğu için aşırı süslenmeğe lüzüm görmüyordu. Yakın zamanlara kadar Necatın rabıtasına emindi. Fakat genç adam birdenbire değişince Hacer de bir kuşku hasıl olmuştu. Hele beraber bir gezmeye gidecekleri zaman mutlaka bir yenilik yapmak arzusuna kapılıyordu. Bu pardesü ile şapkayı, bir kenara artan beş on lirasını gözden seve seve çıkararak almıştı. Her zaman dikişlerini diktirdikleri Samatyalı Katinanın gustosunu Necat daima alaya alırdı. Bu sefer genç şairin nazarı dikkatini celbedecek kadar zarif olmak isteyen Hacer, bu pardesüyü Beyoğlunda bir terziye ısmarlamış ve bir hafta içinde iki defa Beyoğlunun dar bir sokağında bulunan yüksek apartımanın altıncı katına kadar dört beş defa inip çıkmıştı. Şapkayı intihap edinceye kadar da az yorulmamıştı. Halbuki, o, bu yeniliğe bir kere olsun can gözile bakmamıştı. Hattâ Hacer nasıl giyinmiş olduğunun farkında olmadığına emindi.

Genç kız içinde derinleşen acıyı dindirmek için okumak istedi muvafak olamadı. Hiç bir şey anlamıyordu. Fikri mütemadiyen kendisini yalnız bırakan vefasız gençle meşguldu. Saminî dertlerini söyliyecek hiç bir kimsesi yoktu.. Daha maddî bir iştir diye acemi Rum çocuklarının vazifelerini tashih etmeğe çalıştı. Bu iş te tahammül edilemiyecek kadar müz'iç oldu. Hepsini bir tarafa bırakarak penceresinin önüne oturdu. Akşam güneşi bostanın yeşilliğine penbe bir gölge yaymıştı. Ihtiyar bahçevan paçaları dizlerine kadar sıvanmış su mecralarını temizlerken kalın sesile bir türkü mırıldanıyordu. Evin ön tarafındaki sokaktan birer birer akşam satıcılarının sesleri, aksederek arka sokaklarda sönüyordu. Hangi evden geldiği belli olmıyan bozuk-ça bir gramofon hicranlı bir sesle

— *Bitmedi* —

Victor Francen Kadınları anlatıyor

Victor Francen'i tanımayan yoktur. Gaby Morlay'in bu sevimli fakat kır saçlı arkadaşını kim bilmez?.

Evet Victor genç değildir. Yaşı hayli ilerlemiştir. Fakat buna rağmen birçok kadınlar ona âşıktır. Onun kır saçlarını beğenirler, iri siyah kirpiklerini beğenirler, yüzünde bin bir aşkın izini taşıyan çizgileri beğenirler. Onun için Victor'un muvaffak olmadığı film yoktur. Çünkü bu sevimli artist en fena filmlerinde bile salonların muhakkak kadınlar tarafından hınca hınç dolacağını bilir.

Bundaki sır ve hikmet nedir? Victor'un neresi güzeldir ki neresi sempatiktir de kadınları böyle kendisine cezbediyor?

Bir fransız gazetecisi işte bu mevzu etrafında bu sevimli artistle bir mülâkat yapmıştır. Bu mülâkatı aşağı yazıyoruz:

— Niçin kadınların hoşuna gidiyorsunuz?

Victor Francen hafifçe güldü. Ve dedi ki:

— Bu suale imkân yok cevap vermiyeceğim. Bu suali sormakla ne demek istiyorsunuz? Cevap vereyim de beni en budala bir adam olarak mı telâkki edin?

Hayır. Victor katiyen budala değildir. Bilâkis çok samimî, zarif, zeki, nazik, ince bir adamdır.

— Öyle ise bana söyler misiniz olgun, tecrübeli, ak saçlı bir adam, hattâ genç delikanlılardan daha ziyade kadınların hoşuna gidiyor?

Victor Francen bir müddet sustu. Sonra elile sakalını sıvazladı... Evet doğru söylüyorum. Sakalını sıvazladı. Çünkü bu sevimli artist yeni çevirdiği "Sergüzeştçü!,, filmi için sakal bırakmış, ve bu sakal kendisine pek te yakışmıştır.

— Bahsettiğiniz adamın kadınların hoşuna gitmesi için sebep şudur. Çünkü bu adam onların hoşuna gitmek için kendisini zahmete sokar. Onlara dikkat eder, hürmet eder, alâka gösterir. Bizim neslimizin haiz olduğu şür ve hayal kuvveti genç adamlarda yoktur. Bundan başka sabırları da yoktur. Her şeyin çabuk çabuk yapılmasını isterler. Genç nesil biraz fazla réaliste'tir. Gayelerine doğrudan doğruya erişmek isterler. Hiç bir mukaddemeye girişmezler, zaman sarfetmezler. Halbuki sarfedilecek olan bu zamanlar en tatlı, en güzel zamanlardır. Hülâsa denilebilir ki bugünkü gençlerin, kadınlar için benim neslim kadar alâkası vardır. Fakat aşk için değil...

— Acaba, kır saçlıların muvaffak olmasının sebebi bu mudur? Acaba kadınlar bunların yanında kendilerini daha emin hissetmiyorlar mı, bir himaye altında görmüyorlar mı?

— Hayır, kadınların emniyet aradıklarını hiç zannetmiyorum. Bilâkis emniyetsizlik onları daha ziyade celbedecek mahiyettedir. Kadın avcısı, hiç bir zaman tatmin edilmiş değildir. Kır saçlının muvaffak olmasında bir âmil de, o vakite kadar birçok kadınların yanında ihraz ettiği muvaffakıyetlerdir.

Bir erkeğin velev bir saat için Don Juan kalbe malik olması, kadınlar için boş bir kalpten daha caziptir.

— Kadınlar hakkında ne düşünüyorsunuz?

Victor Francen geniş geniş güldü:

— Kadınlar mı? dedi... Onlar hayatın ışığı, sevincidir. Fakat bu kadar da değil. Onlar ayni zamanda hayatın ıztırapları, meşakkatleridir de. Fakat ıztırapsız bir hayat o kadar düm düz bir şeydir ki, ben kadınsız bir hayatın mevcudiyetine inanmıyorum. Onlar eğlencedir, sevinçtir, gayedir. Ben kadınlarda her şeyi severim... Hattâ kusurlarını bile...

— Hangi nevi kadınları seversiniz?

— Bunu izah etmek çok güçtür. Ben bir nevi kadın sevmem. Kadınları severim. Onun için sarışınlardan hazederim diyemem. Çünkü öyle esmerler vardır ki bunun aksini isbat etmiştir. Esmerleri de severim diyemem. Çünkü öyle sarışınlar vardır ki buna inanmazlar.

— Fakat zevkinizi biraz daha tasrih edemez misiniz? Meselâ sinemadaki kadınları misal alarak...

— Evet, size birkaç misal zikredebilirim. Lâkin zevklerim o kadar karışık, o kadar biribirine zıttır ki... Meselâ Gaby'nin (bittabi Gaby Morlay) in teşhis ettirdiği kadınlar hoşuma gider. Liebelei mümessilini çok sevdim... Eskiden de Lilian Gich hoşuma giderdi. Bunların yanında Jean Cravford'u ve Mary Marquet'yi zikredebilirim.

— Filhakika bu saydıklarınız meyanında tip itibarile biribirlerine tamamile zıt olan kadınlar vardır. Fakat sâf masum kadınları tercih etmez misiniz?

Francen derhal atıldı:

— Hayır, hayır dedi. Masum kadınları katiyen sevmem... Bilâkis gayri masum kadınlardan hoşlanırım.

— Hoşunuza giden kadınlar içinde biribirlerile benzeyenler yok mudur? Kadın için sevebileceğiniz bir tip tasavvur edemez misiniz? Bir idealiniz yok mudur?

Bu sual üzerine Francen birdenbire ciddileşti ve cevap verdi:

— Evet, benim de bir idealim var. — Öyle bir ideal ki ihtirasla aradım. Fakat bu ideali kendim için saklıyorum. Bunu katiyen söylemem. Halka ruhî faciamı anlatmak hiç bir zaman hoşuma gitmez.

— Son bir sual daha... Kusurlarınız denir? Biraz da bana karakterinizden bahsedin.

— Ben çok heyecanlı bir adamım. Bütün yaptığım şeylere itimadım vardır. Eğer öyle olmasa idi yapmazdım. Çabuk müteessir olurum. Onun için bir çok defalar sukutu hayale uğrarım. Fakat tekrar ayni hararetle işe başlarım. Bazan canım sıkılır, patlarım, ve bu hal ekseriya film çevirdikten sonra başıma gelir. Çok yorulurum. Ve film çevirdikten sonra daima inzivaya çekilirim.

Musikiyi severim. Hayatımda çok meşgul oldum. Sade severim, değil musikiye prestiş ederim. Çok okurum. Sevdiğim kitapları tekrar tekrar, okurum. Bunlar şunlardır: Renan'ın "Marc Aurele,, i, Mary Vebb'in "Sarn,, i, Alain Fournier'nin (Le grand Meaulnes) idir. Dostoievsky'yi de severim.

Umumiyetle çok vahşiyimdir. Asrî eğlencelerdeı toplantılardan nefret ederim. Oralarda fevkalâde canım sıkılır, ve canımın sıkılmasını hiç istemem. Ve canımı sıkan şeyi de yapmam. Kusurlarım pek çoktur. Son derece hodbinim. Ve kendim için lâyetenahî bir affım vardır. Bütün sevki tabiiyerime itaat ederim...

Resimler:

Yukarda :

Hollywood'da Krizin çıkardığı modadan bir intiba: Alice Moore kâğıttan bir şapka taşıyor.

Ortada sağda:

Bütün dünyayı ateşlere veren kadın: Greta Garbo'nun yeni bir pozu.

Ortada solda :

En güzel Amerikan yıldızlarından Mema Kennedy : Bu kadının artık film hayatından çekildiği zannediliyordu.

Rodolf Valantino artık tamamen unutuldu

Rodolfun karısı da bir İspanyol zencisiyle evlendi

Rudolfh Valentino öleli sekiz sene oluyor. Bir zamanlar bütün kadınların kalbini fetheden bu güzel delikanlı bugün bir yığın kemik halindedir. Dünya bu!... Rudolfh öldü. Fakat onun yeri boş kalmadı. Bir çok yeni delikanlılar, güzel delikanlılar yetişti. İşte Clark Geble işte Garry Cooper!...

Amerikada bir loktanada bulaşıkçılık yaparken birdenbire en yüksek salonlara kadar yükselen, en güzel en nefis kadınları kendisine rameden bu sevimli çocuk ölürken arkasında yüzlerce binlerce kalbi ağlar bırakmıştı. Bütün bu âşıklar bir sene, iki sene, üç sene ağladılar. Fakat nihayet yavaş yavaş onlar da ıstıraba alıştılar ve unuttular...

Fakat bunların içinde bir kadın, vardı ki her sene Rudolfh'un öldüğü [illegible] bürünerek mezarının başına gelir ve kemali huşu ile bir demet menekşe bırakır sonra arkasına bakmadan dönerdi.

Bu Rudolfh'un sevgili karısı Natocha Rambovo idi. 1923 te evlenmiş 1926 da boşanmıştı. Fakat artiste karşı sevgisi baki idi. Boşanmadan sonra gene eski kocasile alâkasını kesmemişti. Onun için Rudolfh'un ölümünden en ziyade müteessir olanlar arasında bu kadın vardı.

Fakat zaman her şeyi halleder. Her şeyi unutturur. Natocha da bu sene ölümün yıldönümünde mezara gelmemiştir. Çünkü güzel Natocho son zamanlarda zengin kibar bir İspanyolla evlenmiştir.

Şimdi Rudolfh'un eski ağlıyan karısı Balear adalarında güle güle balayını geçirmektedir.

Bir zamanlar bütün kadınların kalbini esir eden müteveffa artist ise bugün artık temamen ebediyete intikal etmiştir.

Diğer taraftan eski aşıkları sevgilileri ise her birisi başka bir sevgiye ve aşka kapılmışlar..

Ve unutmuşlardır.

Amerikada mahcupluk dalgası esiyor

Güzel kızlar Hollivuddan hicret etmeğe başladılar

Malûmdur ki Amerikada son zamanlarda bir "mahcupluk dalgası,, vardır. Bu dalga sıcak dalgası soğuk dalgası gibi bir şeydir. Bu dalgalar nasıl adam öldürüyorsa, nasıl birçok insanları hicrete mecbur ediyorsa mahcupluk dalgası da tıpkı böyledir. Ve en çok Hollywood sahillerinde icrayi tesir etmektedir. Bugün bu dalga dolayısile Kalifornia'nın birçok sahilleri boşalmaktadır.

Çünkü artık Sex - Appeal iflâs etmiştir. Bunun için güzel bacaklı güzel vücudlu artistlere artık ihtiyaç yoktur. Onun için böyle vücutları sayesinde para kazanan revülerde yalnız bacak sallamakla iktifa eden birçok genç ve güzel kızlar Hollywood'dan hicret etmektedirler. Bu hicret başka hicretlerden çok farklıdır. Ekseri artistler daha şimdiden iş bulmağa başlamışlardır.

Film şehrinde böyle şöhret yayanlardan bir genç kız bir sinema gazetesi muharririle yaptığı mülâkatta demiştir ki:

— Ne yapalım biz de aç kalacak değiliz ya elbette bir iş buluruz.

— Nasıl çalışacaksınız matmazel bir revüde filân mı rol alacaksınız?

— Hayır, revüleri hiç sevmiyorum. Buraya sırf bir büyük filmde rol almak üzere gelmiştim. Fakat sinema direktörleri vücudumu çok beğendiler. Ve beni Girlsler arasına aldılar. Vücudumu teşhir etmek bacak sallamak hiç te hoşuma gitmedi. Fakat aç kalacak değildim. Onun için bunu kabule mecbur oldum. Ve işe başlayınca da hayli muvaffakıyet kazandım. Fakat artık mademki bize filmlerde iş kalmadı. Biz de şimdiden başımızın çaresine bakmalıyız.

MEMLEKET HABERLERİ

Egede üzüm vaziyeti

Piyasa son zamanda canlıdır; günde üç bin çuval kadar satış yapılmaktadır

IZMIR, 30 (Milliyet) — Şu mevsimde Izmir denilince hatıra iki şey gelir:

Uzüm ve incir.

Daha bir çok ihracat eşyasını top raklarında yetiştiren; Ege iktısadî mıntakasının cihan piyasalarında istenen ve aranan bu iki kıymetli mahsulünün bu seneki ticarî vaziyeti hakkında "Milliyetin muhterem karilerine bir nebzecik bahsetmeği faydadan hâli bulmıyorum.,,

Ege iktısadî mıntakasının çekirdeksiz üzüm istihsal eden mevakii ve buralarda idrâk edilen üzüm miktarı bilhassa havaların müsait gittiği ve bağlara hastalık arız olmadığı senelerde normal olarak 45 - 50 bin ton arasında tehalüf eder.

Haddi âzamiyi tecavüz eden bazı müstesna seneler de vardır. Yaptığım tahkikata göre bu sene istihsal menatıkını teşkil eden mahaller de tahminen istihsalât miktarı aşağıdaki surette tesbit edilmektedir:

İzmir ve civarı	50,000
Menemen	20,000
Kemalpaşa	50,000
Karaburun	5,000
Manisa	90,000
Foça	50,000
Salihli	15,000
Alaşehir	20,000
Aydın ve havalisi	10,000
Yekûn	310,000

İzmirde tüccar arasında bir çuval üzümün (142) kilo itibar olunduğuna göre çekirdeksiz üzüm rekoltesinin 47,000 tona baliğ olacağı anlaşılır.

Halbuki geçen sene İzmir ticaret odasının neşrettiği raporlarından 1933 çekirdeksiz üzüm rekoltesinin 50 - 55 bin ton raddesinde bulunduğu anlaşılmış ve mevsim sonunda yapılan ihracat ile bu seneye devredilmiş olan stok miktarının indelhesap bu miktarı geçtiği görülmüştür.

Bu sene bağların açılma zamanındaki soğukların ve bilâhare çiçek zamanında yağan yağmurların rekoltenin geçen seneki miktardan aşağı düşmesine sebebiyet verdiği anlaşılmaktadır.

Bu senenin ilk çekirdeksiz üzüm mahsulü 14 ağustos 934 tarihinden piyasaya arzedilmiş ve ağustosun son haftasına kadar İzmir borsasında satılmış olan çekirdeksiz üzüm miktarı elli bin çuvalı tecavüz eylemiştir.

Bu miktar mal 5 ilâ 21 kuruş arasında muhtelif fiatlerde satılmış ve halen kısmı azamı ihraç edilmiş bulunmaktadır.

İzmir piyasasında çekirdeksiz üzüm mahsulü tüccar arasında tanzim edilmiş ve müstehlik piyasalarda o suretle tanınmış olan muhtelif tipler üzerinden muamele görmektedir. Bu tipler 5 ten başlıyarak 12 ye kadar çıkan numaralarla ifade edilmekte ve beş numara en aşağı, 12 numarada en iyi üzüm itiyar olunmaktadır.

5 ve 6 numaralı üzümler başlı başına ihraç edilmez, 12 numaralı üzüm de bilhassa lüks telâkki edilir. bu seneki çekirdeksiz üzüm mahlünün piyasaya erken inmiş olması hasebile alıvire satışların teslim müddetine epeyce zaman bulunması yüzünden fiatler 9 - 16 kuruş arasında ve alıcılar da alım hususunda bariz bir istigna görülmüş ise de alıvire taahhüdat müddetleri yaklaştıkça istignanın yerini humalı bir faaliyet ve telâş almıştır.

Halen yevmî satış muamelâtı üç bin çuvaldan aşağı düşmemekte ve fiatler hergün yeni yeni tereffüler arzeylemektedir. İzmir borsasınca hergün neşredilmekte olan bültenler üzerinde yaptığım tetkikat neticesinde elde ettiğim netayici aşağıda arzediyorum:

Ağustosun üçüncü haftası zarfında İzmir borsasında satılmış olan çekirdeksiz üzümlerin tip üzerinden miktar ve fiatleri şudur :

No.	Çuval	Asgari	Azamî
5	729	5,25	7,00
6	516	6,25	8,25
7	2173	7,25	9,50
	3496	8,50	11,00
9	8119	9,00	12,75
10	3703	12,25	15,00
11	1130	14,50	18,00
12	126	19,00	21,00

Yukarda işaret eylediğim rakamların tefrikinden de anlaşılacağı üzere son hafta satışlarında geçen haftaya nisbetle bariz bir fazlalık olduğu gibi fiatlerde de mahsus bir terakki vardır.

Mevcut tereffü hakkında daha Malûmat edinilebilinmesi teminen son haftanın iki muhtelif gününe ait fiatleri aşağıya kaydediyorum.

	25 - 8 - 934 fiatleri		28 - 8 934 fiatleri	
No.	Asgari	Azamî	Asgari	Azamî
5	6,00	7,00	7,00	8,00
6	7,25	8,00	8,25	9,35
7	8,25	9,50	9,50	10,50
8	9,75	10,50	10,75	11,25
9	10,75	12,25	11,05	12,05
10	12,50	15,00	12,75	14,75
11	15,25	17,00	15,00	17,00
12	17,25	19,00	Iş yoktur	

Fiatlerin en son vaizyeti hakkında bu suretle malûmat verildikten sonra şurasını da kaydetmek lâzımdır ki; üzüm mahsulü, bu seneki azlığına rağmen pek nefis bir halde yetişmiş ve âdi kalitedeki üzümlerin piyasada miktarı günden güne azalmakta bulunmuştur.

Sipariş ve ofertaların ekseriyeti 7,8 ve 9 numaralı üzümler üzerine yapılmakta olması ve yüksek kalitedeki üzümleri bu kaliteye indirmek için lâzımgelen âdi mallarım züm fiatlerini de yükseltmiştir.

Bundan bir kaç sene evvelisine kadar birinci derecede müşteri olan İngilterenin, müstemlekâtını himaye noktasından üzümlerimize vazettiği ağır gümrük dolayısile malalarımıza pek az talip olmasına karşı bu sene Avusturalya rekoltesinin bozulması ve İngiltereye pek az ihracat yapılabileceğinin tahakkuk etmiş olması üzümlerimiz için bu sene İngilterenin de oldukça mühim bir ihracat piyasası olacağının tabiiliğini göstermektedir.

Üzüm fiatlerinin lâyık olduğu kadar inkişaf etmemekte olması bazı ihracatçılarımızın müstehlik piyasalara mütemadiyen düşkün fiatlerle mal teklif etmekte olmalarından neşet eylemekte olduğu da muhakkaktır.

Bu çirkin ve memleket ticareti bakımından pek faydasız ve hattâ zararlı olan rekabet saikasile müstehlik piyasalar teklif edilen fiatlerin biraz daha düşürülmesi suretile zarara uğratılmaları ihtamalini derpiş ederek sipariş vermek hususunda pek müteredddidane hareket eylemektedirler.

Buna rağmen rekoltesinin azlığını nazarı itibare alan ihracatçılar, hergün biraz daha tereffü gösteren fiatlerle mal mübayaa eylemekte; ve İzmir borsasında hummalı bir faaliyet görülmektedir.

Son piyasa vaziyetine ve mal mübayaası hususunda gösterilen tehalüke nazaran ispirtolu içkiler inhisarının da ilk piyasaya çıktığı günlerdeki fiatlerini biraz daha yükseleceğine muhakkak nazarile bakılmaktadır.

Hattâ 9 Eylûl panayırı dolayısile İzmiri şereflendirmiş olan Başvekil İsmet paşa hazretlerine bu hususta istirhamda bulunmak üzere istihsal mıntakalarından muhtelif heyetler İzmire gelmişti.

İnhisar idaresinin piyasadan mal mübayaası halinde fiatlerin yükselmesi suretile üzüm müstahsillerine geniş bir nefes almak fırsatı verilmiş olacağı pek tabiidir.

Gelecek haftaki mektubumda incir vaziyetini bildireceğim.

Adanada ekmek fiatları

ADANA, 6 (A.A.) — Ortada hiç bir sebep yokken ekmek fiatları üç dört gündenberi kiloda 20 para arttırılmıştır.

Biri Karşıyakada diğeri şehir içinde olmak üzere iki değirmenin yalnız köylü buğdaylarını öğütmek üzere koruma kanunundan harıç tutulması için tekrar maliye vekâletine müracaat edilmiştir.

Tütünlerimize rağbet

IZMIR, 6 (A.A.) — Bu sene Ege mıntakasındaki tütün mahsulleri çok ve nefistir. Rençberlerimiz âzamî dikkat ve itina ile tütünü hastalıksız, renkli ve iyi olarak yetiştirmeye muvaffak olmuşlardır. Yalnız geçen seneye nazaran istihsalât miktarı daha azdır. Gerek azlık ve gerekse nefaset hasebile bu sene tütünün yüksek fiyatla satılacağı düşünülerek İzmirde mevcut stok tütünlere karşı da büyük bir rağbet gösterilmeğe başlanmıştır .

On beş gün içinde bu tütünlerden tah- On beş gün içinde bin kilo satılmıştır. Yeni mahsul için piyasaya daha çok vakit var.

Bandırma Tenezzüh katarı

Balıkesirliler akın halinde denize koşuyorlar

BALIKESİR, (Milliyet) — Ötedenberi Balıkesirlilerin özledikleri bir arzu yerine geldi. Balıkesir — Bandırma tenezzüh katarı tertip olundu. Devlet demiryollarının bu ihtiyacı ve bu kazancı sezmesi tebrike lâyıktır.

Biletler dünden beri satılıyor ve akşam oldukça tenezzühe gidecek miktarın tahminden çokfazla olduğu anlaşılıyordu.

Bugün sabah erkenden akın halinde halk istasyonu doldurmuştu. Kısa bir zaman sonra bütün biletler satılmıştı. Fakat halk mütemadiyen geliyor, bilet istemekte devam ediyordu. O kadar ki Bandırmaya kadar ayakta gitmeğe razı olanlar pek çoktu. Birinci, ikinci ve üçüncü sınıf on vagon tamamen dolu bir halde katar 6,15 te Balıkesirden kalktı. Yeniköy ve Susurluk istasyonlarından bir miktar daha yolcu almak imkânı hasıl oldu. Bu kesif yolcu kalabalığı yeniden katara Yeniköyde eklenen üç vagon ile biraz ferah yolculuk fırsatını kazandı. Bandırmanın mavi ve güzel denizi, güzel bir hava bütün halkın neşesini arttırdı. Denize girenler, sandalla gezenler, muhtelif eğlenceler tertip edenler, grup grup eğlendiler.

Bandırma halkı bu tenezzühlerden bu sene o kadar müstefit olamıyacaktır. Fakat gelecek sene yaz mevsimile beraber başlarsa bu tenezzühler Bandırma için güzel bir kazanç vesilesi olacaktır. Birçok boş oteller ve lokantalara hiç olmazsa cuma günleri iş ve müşteri çıkacaktır.

Adanadan ihracat

ADANA, 6.A.A. — Bu senenin yaz mevsimi istihsal ve ticarî hareketler itibariyle geçen seneden daha şayanı memnuniyet bir şekilde geçmektedir. Alınan haberlere göre Payas limanından iki ay içinde arpa, yulaf ve akdarı ihracatı 90 bin tonu bulmuştur. Bunlardan başka 6 bin koyun, 3 bin tavuk, ve 550 sığır ihracatı kaydedilmiştir.

Adanada intihap hazırlığı

ADANA, 6.A.A. — Belediye intihap encümenini teşkil etmek üzere her mahalleden ayrılan ikişer kişinin adları, dün akşam belediyeye bildirilmiştir. Bunların adedi 52 dir.

Orta tahsil için tehacüm fazla

ADANA, 6.A.A. — Şehrimizde orta tahsil mekteplerine bu sene fevkalâde bir rağbet vardır. Şimdiye kadar kayıtları yapılanların adedi geçen senenin iki mislini geçmiştir.

17 yaşında âma bir kızın gözleri açıldı

AYDIN, (Milliyet) — Memleket hastahanesine bir ay kadar evvel, Bozdoğanın Emir köyünden 17 yaşında Kâmile adındaki iki gözü kör bir kızcağız getirilmiş ve tedaviye alınmış.Hastahanenin göz mütehasısı Şevket Bey yaptığı ameliyatla bu kızın gözlerini açmış ve dünyayı göstermiştir .17 sene dünyaya bakmadan mahrum yaşayan Kâmile hanım şimdi cevinçle her gördüğüne bu sağlık yurdunu kuran Cumhuriyet idaresine şükranlarını anlatıyor ve haykırıyor.

Aydın Halkevinde

AYDIN, (Milliyet) — Aydın halkevi okuma odasına oğustos ayında 5498 yurttaş gelerek kitap, mecmua ve gazete okumuşlardır.

Bunların 991 i memur, 1191 i mu allim, 2459 u talebe ve 857 si de sair meslektendir. Okunan eserler: 533 roman, 349 edebî, 359 ilmî, 411 ansiklopedik, 520 tarihî, 416 sıhhî, 572 muhtelif eser ve 2338 kişi de mecmua ve gazete okumuşlardır.

Halkevi sıhhî müzesini ağustos ayında 32 kadın, 135 erkek olmak üzere 185 yurrttaş ziyaret etmiştir.

Mağara içersinde kacak tütün

SIVAS, (Milliyet) — Sivasa tâbi Çelebiler ve Huykesen çiftliği arasındaki mağaralarda kaçak tütün saklı bulunduğu inhisar idaresına ihbar edilmiştir. Bunun üzerine buradan takibat şubesi âiri Hüsnü beyle takip memurları beraberce gitmişler ve mağaraların araştırmaları yapılırken, bizzat Hüsnü beyin 20 metre uzunluğudaki karanlık bir mağaranın dehlizindeki çuvallar nazarı dikkatini celbetmiş ve açıldığı zaman içerisinde tütün bulunduğu görülmüştür.

Sovyet alimlerinin duyguları

(Başı 1 inci sahifede)

kındaki intibalarının neden ibaret olduğu sualine cevaben M. Meşçaninof demiştir ki:

İki kurultay arasında

— Bu ikinci dil kurultayı çok büyük bir tesir bırakmıştır. Çünkü iki kurultay arasındaki mesaiyi hülâsa ettiği gibi, önümüzdeki kurultaya kadar da cemiyetin mesai plânını kurmuştur. Bu çalışma plânını nazarî ve amelî olarak iki kısma ayırabiliriz. Nazarî olarak herkesin ayrı ayrı ve yekdiğerinden haberdar olmıyarak çalışması doğru olmadığı için mesai birliğini teminen bir metot kurulması muvafık görülmüştür ki bunun istinat ettiği noktalar dört kısma ayrılabilir :

1 — Metot formel lisan teşekkülü hakkında tam bir fikir veremez. Çünkü onu, bugünkü vaziyeti itibariyle ve sabit bir tarzda tetkik eder.Bu, eski lisaniyat ekol - ecole -' üdür.

2 — Lisan tetkikatında o lisanın tarihî tekâmülünü de tetkik zarureti vardır.

3 — Lisan tetkikatı, içtimaî vaziyetlerdeki tekâmül tetkik edilmeden icra edilemez.

4 — Her lisanın yalnız münferiden tetkiki kâfi değildir. Onunla münasebeti ve akrabalığı olan lisanlarla muvazi şekilde tetkiki zarurîdir.

Meseleler

Plânın amelî kısmı ise önümüzdeki iki sene zarfında tetkik edilecek muhtelif meselelerin tesbit edilmiş olmasıdır. Daha tetkik ve intaça muhtaç bir çok meseleler vardır ki, uzun tetebbüata ihtiyaç gösterir. Bunlar, ilmî bir surette ortaya atılıp teşriki mesai suretile halledilmeye çalışılınca müsbet neticeler elde edilmesi kabil olabilir.

Benim fikrim, bu yolda nazarî ve amelî esaslar dahilinde çalışmanın muvafık olacağı merkezindedir. Çünkü, nazariyata istinat etmeden yalnız amelî bir tarzda çalışmanın faydası yoktur. Bu itibarla kurultay çok müfit bir çalışma yolu tutmuştur."

Muharririmiz, ikinci sual olarak, umumî dil hareketimiz hakkında ne düşündüğünü sormuş ve M. Meşçaninof, bu yolun Türkiye için pek muvafık bir yol olduğunu söylediklen sonra demiştir ki :

Arkadaşım M. Samoiloviç'in bu husustaki beyanatı, benim de düşündüklerime tamamile tevafuk eder . Yeni hareketinizle sizler, bir taraftan edebiyat lisanınızda olmayıp ta halk arasında konuşulan, diğer taraftan Osmanlıcadan eski Türk eserlerinde mevcut olduğu halde, sonradan terkedilen kelimelerle Türk asıllariyle yapılan yeni kelimelerden mürekkep sözler teşkil ediyorsunuz.

Lisanınızın bunlarla yavaş yavaş kuvvetleneceğinde şüphe yoktur. Ben, bu tuttuğunuz yolu pek muvafık buluyorum.,,

Tarih cereyanı

Profesör M. Meşçaninof, Türkiyedeki tarih cereyanı hakkında da şu mütaleada bulunmuştur :

—Bugün sabit olmuştur ki, Türkiye hariç olarak Akdeniz milletleri tarihinin tetkikine imkân yoktu. Türk tarihi ise şüphe yok ki, Osmanlı devriyle başlamaz. Bunu, hititlere sumerlere kadar çıkarmak zarureti vardır .Türk tarih cemiyetinin bu husustaki mesaisini bütün Sovyet âlimleri hürmetle karşılıyorlar.

Bundan sonra muharririmiz, Türk lisaniyle Hindu Avrupaî lisanlar arasındaki münasebata dair ileri sürülen nazariyeler hakkında mutaleasını sormuş ve Sovyet âlimi şu cevabı vermiştir :

Türk dilî

— Türk dili ile Semitik, Ural-Altaik ve Indo-Öropeen lisanlarının birlikte tetkiki lâzım geleceği hususundaki, mutaleat ile hemfikrim. Türk diliyle diğerleri arasındaki fark, nisbî ve merhalevîdir. Menşelerinde bu farkı görmek kabil olamaz.,,

Ilim beraberliği

Muharririmiz, veda ederken, bir de Türk ve Sovyet ilim beraberliği hakkında profesörün reyini almak istemiş ve bu hususta en büyük selâhiyet sahibi olan ve Sovyet fen akademis reisi bulunan M. Samoiloviç şu cevabı vermiştir :

— Geçen sene Türkiyeden avdet ederek fen akademisinde raporumu okuduğum vakit, beni çok alkışladılar. Fakat bu rapor yalnız tarih ve dil hareketlerinden bâhisti. Diğer taraftan botanik, jeoloji gib fünun erbabı, kendilerinin hariç bırakılmasına müteessir oldular. Türkiye ile yapılacak ilim sahasındaki teşriki mesainin daha geniş tutulmasını istediler. Buraya gelince konuştum. Bizim fikirmizce teşriki mesai şu beş suretle olabilir :

1.— Kitap, elyazısı ve müzelerde mevcut eşya mübadelesi.

Biz, geçen sene altay Türklerine dair 600 parçadan mürekkep etnografik bir koleksiyon gönderdik ki, bugün Ankara müzesindedir.

2.— Ilmî kongrelere iştirak

Biz, dil kurultayına geldik, bir kimyager Türk hanımı da bizimle Leningrad'daki kimya kongresine hareket ediyor.

3.— Ilmî taharriyat için gönderilecek heyetlerle teşriki mesai.

4.— Ilmî tetkiklerde teşriki mesai.

Biz, bu sene tarihe ait iki tez verdik:

a — Osmanlı devletinin iktısadî tarihi,

b.— Osmanlı devleti ile çarlık Rusyanın 16 cı asırdan itibaren siyasî ve iktısadî münasebetlerine dair olup evrak mahzeninde bulunan evrakın neşri.

5 — Türk ve Rus gençlerinin yekdiğerinin memleketinde ikmali tahsil etmeleri.,

Muharririmiz, profesörlere teşekkür ederek yanlarından ayrılırken, M. Meşçaninof şu mütaleayı ilâve etmiştir:

— Dil tetkikatında en mühim bir muvaffakiyet sebebi, bunun yalnız lisan âlimlerine hasredilmemiş olmasındadır. Kurultay'da dil mutahassıslarından başka, edebiyat ve pedagoji mutahassısları da vardır. Saha, eskisi gibi dar değildir. Bir de evvelce olduğu gibi tetkikat yalnız edebiyat lisanına hasredilmiyor. Demokratik metotlarla halk lisanı, Folklor vesaire de tetkik olunuyor. Bence, bunlar muvaffakiyetin birer âmilleridir.,,

Tunа iktısat Teşkilâtı

M. Titülesko ne diyor?

PARIS, 6 (A.A.) — Romanya hariciye nazırı M. Titületko Evian tarikile Cenevreye hareket etmiştir. Mumaileyh Havas ajansına beyanatında demiştir ki:

"Paristeki görüşmelerimden çok memnun olarak gidiyorum. Günün bütün meseleleri hakkında Fransız zimmamdarları ile tam bir mutabakat halinde bulunduğumuzu gördüm. Bu meselelerin başlıcası Sovyet Rusyanın milletler cemiyetine kabulü şark ve Akdeniz emniyet misakları ve M. Bartunun yakında Romaya yapacağı seyahattir. Görülüyor ki, sulh lehinde çalışan âmiller mütemadiyen artmaktadır.

Bütün devletlerle bilâistisna halisane bir tarzda teşriki mesai siyasetini takibeden küçük itilâf herkesin menafiini herkesin nef'ine olarak hemahenk kılacak bir tuna iktisat teşkilâtının vücude getirilmesi anını itimatla beklemektedir .

Dünkü hava

ISTANBUL, 6.A.A. —Sıfır derecei hararete ve deniz seviyesine indirilmiş barometre bu sabah saat 7 de 762, 14 763, derecei hararet 7 de 21,5, 14 te 24, azamî hararet 25,5, asgarî 19,5. Rüzgâr poyrazdan esmiştir. Aazamî sürati saniye de 9 metreye çıkmıştır.

Ankaradan İzmire

ANKARA, (Telefonla) — İzmir Bodunlar arası panayırını ziyaret etmek üzere yarınki tirenle halkevinden kırk kişilik bir heyet gidecektir .

Yunan atletleri şerefine

ATINA, 6.A.A. — Yunanistanı Zağrep'te yapılan Balkan olimpiyadında muvaffakiyetle temsil eden Yunan atletleri dün Atinaya gelmişlerdir. Aetler istasyonda, hükûmeti temsilen Atina valisi, Atina Belediye reisi, Belediye meclisi azaları, bütün spor teşkilâtı murahhasları büyük bir halk kütlesi tarafından karşılanmıştır. Halk atletlere muzafferane bir kabul yapmış ve atletlerle hükûmet erkânına istasyondan itibaren belediye dairesine kadar 15 bin kişi refakat etmiştir.

Tarama dergisi

ISTANBUL, 6 (A.A.) — T .D .T. C. Umumî kâtipliğinden:

Osmanlıcadan Türkçeye söz karşılıkları tarama dergisi adı ile çıkarılmış olan kitabın İstanbulda tevzii için devlet matbaası satış yeri merkez ittihaz edilmişti. Satış yerinde tevzie verilen 460 kitaptan birinci fasikülde yalnız 300 tanesinin aranılıp alındığı ondan sonraki fasiküllerde ise alınanların bu miktara bile varmadığı görülmüştür. Diğer taraftan fasiküllerden bazıları alınmadığı ifadesiyle umum kâtipliğe müracaatlar tevali etmektedir. Satış yerinden alacakları bildirilmiş olanların şimdiye kadar olduğu gibi oradan kitaplarını almaları rica olunur. Eylûl sonuna kadar satış yerinden alınmayan kitapların tevzi emri iptal edilerek kitapları geri alınacaktır .

Kızıl ordu reislerile İftihar edebilir

(Başı 1 inci sahifede)

budur. Bir kaç gündür Sovyet Ukranyasında bulunuyoruz. Bu memleketin zengin şehir ve köylerini ve Kolkoz tarlalarının bol mahsullerini gördük. Diğer taraftan en ziyade nazarı dikkatimizi celbeden şey halkın kızıl orduya, onun efrat ve kumandanlarına karşı gösterdiği hudutsuz aşktır. Kıtaatın geçtiği yerlerde, halk, ordularını büyük bir heyecanla karşılamıştır. Askeri talim ve terbiye teşkilât ve iradesi de dikkate lâyıktır. Bütün idare edenlerin ve onların muavinleri şeraiti temamen bilerek, tatbikatta tam bir müessirlik temin ettiler. Bu bir kaç gün zarfında harbiye komiseri M. Voroşilof'un faaliyetini de gördük. Şunu söylemeliyim ki, kızıl ordu, reisiyle iftihar edebilir. M. Voroşilof'un modern orduların en büyük cenerallerinden biri olduğunu teyit ederim. Türk heyeti murahhasası bu fırsattan istifade bilistifade Sovyet-Türk dostluğunun kuvvetlenmekten hali kalmayacağını bir kerre daha kaydeder.

Görüşler

Artık, ya hep Ya hiç!

(Başı 1 inci sahifede)

mizah yapmak küstahlığında bulunabilir. Ciddî yazdım azizim Aziz Bey, ciddî yazdım.

Bu biçimde yazışımın bir düşüncesi de Reis olmanızdan ötürü biraz incitmek ve inciterek keskin kararlar aldırmaktır.

Bu ülküdaşça hücumuma ne kadar çok inciniriseniz, o kadar çok memnun olacağım, çünkü incindiğimiz nispette harekete geçmek vazifesni ruhunuzda duyacaksınız.

Bana bu yüzden darılınız, hiç selâm da vermeyiniz. Gene Hoşnut kalacağım, yeter ki başında bulunduğunuz bu harman çorman spor işlerini düzeltmeğe uğraşma teşebbüsünde bulunmağa niyet etmeği düşünmek istemiş olursunuz.

Bu cümleyi de karışık yazdım. İşlerinize uygun bir cümle olsun için...

Vaktile Hakimiyeti Milliye'de de size bu bozukdüzen işler için bir açık mektup yazmıştım. Bana hiçte dişe dokunur bir cevap vermemiş, hafif bir politika ve tahsisat edebiyatı yaparak alargaya çekilmiştiniz. O zaman size bugünkü kadar acı bir cevap verecektim, fakat politika hücüma gösterir gibi oldunuz, ben de susmağı uygun buldum. Ama azizim,siz bizim,tahsisat ve politika edebiyatına karşı olan saygınızı hiçe sayıyorsunuz.

Spora para veren masum bir milletin, spora canatan masum gençliğini böyle bıraktıramayız. Bir sus,iki sus, binbir sus. Yeter be azizim!

(Gençlik teşkilâtı) mızın yasası kuralı çabuk çıksada gençlik te millet te bu konfederasiyon Cemiyeti spor birlik federasiyon derneği ve teferrüatından kurtulsak.

Şunu eyi ve tam bil ki azizim Aziz Bey. Bu yazımla bütün sporcu Türk gençliğine ve onların analarına babalarına, ve Milunurumuza tercuman oluyorum. Bunu sanmıyorum, buna kanaatim var ki tercuman oluyorum.

Mademki bir gençlik kurultamuz olacak ve bu güzel iş yaklaşmıştır. Daha ne diye duruyorsunuz? dağılınız da 20 milyon, rahat bir nefes alsın. Artık ya hep ya hiç.!

İstırap çekiyoruz azizim, istırap çekiyoruz!

Aka GÜNDÜZ

Otobüs servisleri

(Başı 1 inci sahifede)

olarak otobüs, ominbüs, otokar işletmek hakkı münhasıran belediyelere verilmiş olduğundan mevzuu bahis imtiyaz teşebbüsünün akameti hakkındaki neşriyat doğru değildir.

Diğer taraftan otobüs sahiplerinin şirket teşkiline matuf teşebbüsleri şahsi teşebdirlerine bağlı olmakla beraber bu teşebbüse iştirak edenlerin otobüs imtiyazının belediyece filen istimali halinde uğrıyacakları zararların belediyeye tevecciih edemiyeceği ve böyle bir teşekkile girmek istemeyenlerin tazyik olunmasına müsaade edilmiyeceği ve mevzuubahis şirket teşkili teşebbüsünün vilâyet ve belediyece iltizam edildiği hakkındaki şayiaların da doğru olmadığı alâkadar heme şerileri melhuz zararlardan korunmak üzere beyan olunur.,

Otobüs servisleri

Şehir dahilindeki muhtelif otobüs servis hatlarında çalışan otobüsçüler, belediyeye müracaat ederek muayyen bir hat hatta işlemek üzere müsaade istemektedirler. Buna sebep, bazı otobüs hatlarının fazla işlek, bazılarının tenha olmasıdır. Fakat bu şekilde bir kısım hatlarda fazla otobüs toplandığından, diğer hatlarda yolcular uzun zaman otobüs beklemek mecburiyetinde kalmaktadır. Belediye bu işi tanzim için bazı tedbirler alacaktır.

Sulh davasında Türkiye

(Başı 1 inci sahifede)

letler Cemiyeti meclisi gayri daimi azalığına namzetliğini koymuştur. Türkiyenin on seneden beri sulh yolunda yaptığı gayretler malûmdur. Bilcümle devletlerle ve hassatan komşularımızla olan münasebetlerimiz gayet eyidir. Emelimiz meclis dahilinde de aynı gayret ve mesaimize devam eylemektir.,,

Türkiyenin namzetliğini koyduğu âzalık Çinden inhilâl eden âzalıktır. Malûm olduğu üzre Çine 1931 de bu azalık verilmiş olup müddeti önümüzdeki içtima devresinde tamam olacaktır.

Türkiye filhakika bir Avrupa devletidir. Fakat diğer taraftan âzalıkların kıtalar arasında taksimi hiç bir hukukî esasa istinat etmemekte ve cemiyetin misakında böyle bir şey bulunmamaktadır. Bu yalnız şimdiye kadar zımnen kabul olunmuş bir usuldür. Mamafih Türkiyenin büyük bir kısım erazisinin Asyada bulunduğu da ayrıca bir hakikattir. Türkiye namzetliğini bu mülâhazalara istinaden koymuştur.

Aynı âzalığa namzetliğini koymuş bulunan Iran hükûmeti de Türkiye lehine olarak namzetliğini geriye almıştır.

Cemal Hüsnü Beyin Cemiyet kâtipliğine mektubu

CENEVRE, 6.A.A. — Cemal Hüsnü Bey Milletler Cemiyeti baş kâtipliğine gönderdiği bir mektupla Milletler Cemiyeti konseyinde inhilâl edecek olan gayri daimî âzalıklardan birisine Türkiyenin namzetliğini koymuştur. Umumi kâtiplik muhitinde Çinden boşalacak olan âzalığa Türkiyenin intihabı muhakkak telâkki edilmektedir. Türkiyenin intihabında Asyalı ve yahut Avrupalı gibi bir mesele de mevzuu bahsolmıyacaktır. Umumî heyet eylûlün 17 inci günü sabahı Ispanya ile Çin'in tekrar intihapları talebini görüşecek, ve ayni gün öğleden sonra da konsey âzlaarını seçecektir.

Yunanistan müzaheret edecek

ATINA, 6.A.A. — Liberal Elefteron Vima gazetesi de ayni mealde neşriyatta bulunarak Türkiyeye, Milletler Cemiyeti meclisinde bir âzalık verilmesi için M. Maksimos tarafından Cenevrede yapılacak gayretleri tasvip ediyor ve diyor ki :

"Gerek Yunanistanın gerek Türkiyenin menfatleri Milletler Cemiyeti meclisinde bir reye malik olmalarını icap ettirmektedir. Madem ki Türkiye ile müşterek bir vaziyette bulunuyoruz, M. Maksimosun Cenevrede yapacağı feyizli eserden dolayı memnun olmalıyız.

Tevfik Rüştü Bey gitti

Hariciye Vekili Tevfik Rüştü Bey dün sabah onda Adriya vapurile ve Venedik tarikiyle Cenevreye hareket etmiştir.

Rıhtımda bir polis müfrezesi resmi selâmı ifa eylemiştir. Istanbulda bulunan bütün ecnebî elçiler, Istanbul valisi, Moskova büyük elçisi Vasıf, Roma büyük elçisi Hüseyin Rağıp beyler, Sofya büyük elçisi Şevki Bey, muhtelit mübadele komisyonu Türk murahhası Esat Bey, hariciye müsteşar vekili Agâh Bey vesair birçok zevat müşarünileyhi teşyi etmişlerdir.

Vekil Beyefindi bir muharririmize bu dafaki seyyahatlerinin üç hafta kadar imtidat edeceğini söylemişlerdir.

Bugün açılıyor

CENEVRE, 6 (A.A.) — Milletler cemiyeti konseyinin celsesi yarın saat 11de açılacaktır. Bu celsede yalnız idarî işlerin görüşülmesi muhtemel olmakla beraber bu içtimada yarından itibaren çok mühim siyasî görüşmeler için randevü alınmasına fırsat hazırlanmış olacaktır.

Sovyet matbuatı

MOSKOVA, 6 (A.A.) — Havas ajansı bildiriyor :

Sovyet matbuatı, ihtimal cereyan etmekte olan diplomatik görüşmelere zarar vermemek ve Sovyet Rusyanın şan ve haysiyetini vikâye için milletler cemiyetine girmek meselesi hakkında hiç bir mütalâada bulunmamaktadırlar. Sovyet mahafili, Sovyet Rusyanın sulh arzusunu kaydetmektedirler. Sovyet Rusyanın sulh arzu ve gayretleri kısmen de olsa takdir edilmediği takdirde netayici evvelden derpiş edilmeyecek fakat bundan sonraki harici siyaseti üzerinde akisleri olacak derin bir inkisar husule geleceği aşikârdır.

Iktısat Vekili Bugün geliyor

(Başı 1 inci sahifede)

Şefik beyle Kırklareli valisi Faik bey ve fabrikanın fen müdürü tarafından Ergene köşkünde karşılandılar. Öğle yemeğini müteakip hastahaneden başlıyarak mektebi, gazinoyu, lokantayı, oteli ve kooperatifin muhtelif satış dairelerini gezdiler. Çiftliği, amele sarayını, futbol kulübünü, ameleye yemek veren lokantanın yemeklerini ve fiatlarını tetkik ettikten sonra fabrikanın dahili kısımlarını kâmilen dolaştılar. Akşama kadar süren bu tetkiklerden sonra misafir edildikleri Ergene köşküne dönerlerken fabrika müstahdemleri tarafından teşekkül eden ve kısa bir zaman zarfında yetişen muzika bandosunun çaldığı cumhuriyet marşını dinlediler. Bu akşam Vekil bey şerefine 40 kişilik bir ziyafet ve müteakiben bir süvare verilmiştir.

Vekil bey ziyafet esnasında Ali Şefik bey tarafından fabrikanın bir senelik faaliyeti hakkında verilen izahatı ve Kırklareli ile Babaeskiden gelen heyetlerin dileklerini alâka ile dinliyerek bazı notlar almışlardır.

Vekil bey bu gece saat 3,40 ta İstanbula dönüyorlar.

* * *

Edirnede İş Bankasının küşat resmini yapmış olan İktisat Vekili Celâl bey ve İş Bankası umumî müdür vekili Muammer beyler bu sabahki konvansiyonelle şehrimize avdet edeceklerdir .

Aldığımız malûmata nazaran vekil bey şehrimizde bir müddet daha kalacaklardır.

Telefon şirketinde Kablo plânı Kaybolmuş

(Başı 1 inci sahifede)

melâtını tetkik ederken, bazı vesikaların eksik olduğunu görerek bu vesikaların verilmesini istemiştir.

Fakat şirket bu vesikaları vermemiş ve birçok bahaneler bulmuştur. Ancak istenilen vesikaların içinde Istanbuldaki tahtelarz kablo plânı da mevcut olduğundan komisyon bu plânın verilmesinde ısrar etmiştir.

Şirket müşkül vaziyette kalınca plânın kaybolduğunu söylemiştir.

Evvelce şirket tarafından hazırlanarak Nafia vekâletine verilmiş ve vekâletçe de tasdik edilmiş olan bu plânın ortadan kaybolması nazarı dikkati celbetmiştir.

Bilhassa hükûmet tarafından Telefon şirketinin satın alınması mevzuu bahsolduğu günlerde bu vaziyet alâkadarlar tarafından pek iyi görülmemiştir.

Dün yaptığımız tahkikatta üç gündenberi plânın kaybolduğunda ısrar eden şirketin dün bu plânın Londrada olduğunu söyledi - ğini öğrendik.

Maamafih komisyon plânın vaziyetini tesbit etmiş ve raporuna ilâve etmiştir.

Komisyon, şirketin muamelâtını tetkik.ederken bazı taahhütlerin yapılmadığını da öğrenmiştir. Bu noktalar da mühim görülerek tesbit edilmiştir.

Telefon şirketinin muamelâtını tetkik işi bir ay kadar sürecektir.

Ilk tedrisat

(Başı 1 inci sahifede)

tedir. Kadronun bizzat maarif müdürü Haydar Bey tarafından Ankaraya götürülerek vekâlete tasdik ettirilmesi çok muhtemel - dir.

Kadro teşrinievvel başına kadar tasdik edilmiş ve alâkadar muallimlere bildirilmiş olacaktır. Çünkü teşrinievvel birde ilk mekteplerde ders başlamaktadır.

Öğrendiğimize göre, Istanbulda şehir dahilinden (181) kadar muallim mülhakat kaza ve nahiyelerine gönderilmektedir.

Bu suretle köylerdeki münhaller doldurulmuş olmaktadır. Bundan başka talebesi (300) den az olan ilk mekteplerde, başmuallimlere sınıf dersleri ilâveten verilmiştir. Bu suretle de birçok muallim tasarruf edilmiştir. Uhtesine ders verilen başmuallimler 100 kadardır.

Teşrinievvelde şehrimizde yeniden açılacak sekiz ilk mektebin muallim kadrosu da tesbit edilmiştir. Muhtelif taşra vilâyetlerinden Istanbul maarif müdürlüğü emrine verilen (50) muallim de muhtelif mekteplere yerleştirilmişler - dir.

Kadroda başkaca esaslı bir tebeddülât yoktur

Mes'ut bir evlenme

Şişli tarakki lisesi kıymetli muallimlerinden Kerime hanımla merhum Bahtiyar Paşanın oğlu baytar yüzbaşı Nurettin Beyin evlenmeleri münasebetiyle dün akşam Kaza Ditalya salonlarında akraba ve dostları arasında bir resmi kabul yapılmış bu birleşme neş'e ve sürur içinde tes'it edilmiştir. Yeni evlilere tükenmez saadetler dileriz.

Sabık Kudüs Jandarma kumandanı mütekait Binbaşı, Üsküdar belediye tabibi Mahmut Ekrem, Mimar Seyfettin Nasih Doktor Baha Gelenbevi ve Emlâk Bankası şeflerinden Necmettin Nasih Beylerin enişteleri ve Galatasaray lisesi son sınıf talebesinden Habip Halil Beyin pederi İbrahim Halil Bey fücceten vefat etmiştir. Cenazesi Üsküdar Gündogmu caddesinde 438 numaralı hanesinden Cuma günü saat on birde kaldırılacaktır.

SPOR

Ayrılış kongresi

Bundan bir müddet evvel birleşen Vefa ve Kumkapı klüplerinin matlûp netice alınamadığından ayrılmak üzere bir kongre yapacaklarını yazmıştık. Bu kongre bugün yapılacaktır .

Kari mektupları

Çöp arabalarının gürültüsü

Sessizliğe alışan biz taşra halkı Istanbula gelince sokak gürültülerinden âdeta sersem oluruz. Bunlara mâni olunacağını gazetelerde görünce sevinmiştik. Bir hafta evvel Istanbulun çok temiz, tertipli ve eşsiz konforlu bir Türk oteline yerleştim. Her yüzden temin edilen rahatım ne yazık ki, belediye tarafından ihlâl edildi. Henüz gece denilecek bir saatte bazen bir katar halinde bazen de üçer, beşer dakika fasıla ile geçen çöp arabalarının gürültüsü sokağı yarım saat dolduruyor.

Ebussuut caddesinin bozuk kaldırımları üzerinde yaysız arabaların kocaman tekerleklerinden çıkan patırtının gecenin ıssızlığı içinde kulaklardan kafaya vuraşunu tasarlayınız ne çekilmez bir şeydir. Bu semtteki halka sabırlar, ağır uykular dileyerek oteli terk ederken halkın rahatını kaçıran memurlarını belediyenin gözü önüne koyarım.

Türkân ZEKI

YENI NEŞRIYAT

Ayın tarihi

Matbuat umum müdürlüğü tarafından neşredilen "Ayın tarihi,, mecmuasının 6 ıncı sayısı intişar etmiştir. Bir aylık dahilî ve harici meselelere ait bütün vesaiki ihtiva eden bu güzel ve emek mahsulü mecmuayı karilerimize hararetle tavsiye ederiz.

Göz Hekimi
Dr. Süleyman Şükrü
Birinci sınıf mütehassıs
(Bâbıali) Ankara caddesi No. 60
4638

Dr. Hafız Cemal
Dahiliye mütehassısı
Cumadan başka günlerde saat (2,30 dan 6 ya) kadar İstanbul Divanyolu No. 118.
Muayenehane ve ev telefonu: 22398 yazlık ikametgâh telefonu: Kandilli 38, Beylerbeyi 48
5605

Dr. IHSAN SAMI
Gonokok Aşısı
Belsoğukluğu ve ihtilâtlarına karşı pek tesirli ve taze aşıdır. Divanyolu Sultan Mahmut türbesi No. 189.

Istanbul 7 inci icra memurluğundan:

Ortaköyde Aktar sokağında 11 No. lu hanede mukim iken elyevm ikametgâhları meçhul bulunan Salamon ve Mordehay Revah efendilerle Revka ve Neama Revah Hanımlara.

Lazar Reva efendinin murisiniz Davit Revah efendi nezdinde noter senedile alacağı olan 1000 liranın temini zımnında murisinizin uhtei tasarrufunda bulunan Ortaköy mahallesinde Dereboyu sokağında eski 82 mükerrer yeni 7 No.lu haneye 9/8/934 tarihinde mahallen haciz yapılarak mezkûr hanenin tamamına yeminli 3 ehli vukuf tarafından 2846 lira kıymet takdir ve tahmin edilmiş icra ve iflâs kanununun 103 üncü maddesine tevfikan tarafınıza berayi tebliğ tastir kılınan ihbar varakası ikametgâhınızın meçhul olması hesabile tebliğ edilememiş ve ilânen tebliğat icrasına karar verilmiştir. Tarihi ilândan itibaren nihayet bir ay zarfında 934/1205 dosya numarasile dairemize bilmüracaa bu bapta raporları tetkik ile bir diyeceğiniz varsa beyan etmekliğinizi natık mezkûr maddei kanuniye ahkâmına tevfikan tebliği muktezi ihbar varakası makamına kaim olmak üzere ilânen tebliğ olunur (2383)

EVKAF MÜDIRIYETI ILANLARI

1 - 75 8-9-934 — Cumartesi
76 -160 9-9-934 — Pazar
161 - Ilâ 10-9-934 — Pazartesi

Hayrat hademesinin Ağustos 934 vazifeleri yukarıda yazılı tarihlerde hizalarındaki No. sıralarına göre verileceği ilân olunur. (5509)

İSTANBUL BELEDİYESİ İLANLARI

Beher metre murabbama Üç lira kıymet konulan Fatih yangın yerinde altı boça mahallesinde 13,90 metre murabbaı Belediye mali arsa satılmak üzer açık müzayedeye konulmuştur. Talip olanlar şeraiti anlamak üzere her gün müzayedeye girmek için de 3,5 liralık teminat akçesi makbuzu ile 9-9-934 pazar günü saat 14 de kadar Fatih Kaymakamlığı ve B. Ş. Encümenine müracatları. (4949)

Galata Ithalât Gümrüğü Müdürlüğünden:

Kilo	Çuval	
101	3	Pancar tohumu

Işbu tohumlar 7-9-934 tarihinden itibaren açık arttırma suretile satılıktır. Isteklilerin 9-9-934 pazar günü saat 17 ye kadar Satış Komisyonuna müracaatları. (5490)

İstanbul Harici Askerî Kıtaat ilânları.

Kayseri Garnizonunun mevaddı iaşesi münakasaya çıkarılmıştır. Hangi cins erzaktan ne mıktar alınacağı ile teminatı muvakkate mıktarları ve ihale günleri aşağıdaki cetvelde gösterilmiştir. Hariçten gelecek müteahhitlere kolaylık olmak için müteakip iki günde bütün kalemlerin münakasalarının bitirilmesi kararlaştırılmış ve münakasa günleri ona göre tesbit edilmiştir. Yine bu maksatla taksitlerin de senede üç veya dört defa alınması tensip olunmuştur. Merkezde şartnameleri görmek isteyenler her gün müracaat edebilirler hariçten arzu edenlerin de şartname suretleri posta ile gönderilir. Münakasaya iştirâk edeceklerin vaktinde Kayseriye gelerek komisyona müracaat eylemeleri ilân olunur. (5503)

Erzakın Cinsi	Mıktarı	Ihale tarih ve günü	Saat	Ihale şekli
Ekmek	170,000	26-9-934 Çarşamba	11	Kapalı zarfla
Sade Yağ	12,000	„ „ „ „	11,30	„ „
Zeytin yağ	4,200	„ „ „ „	11,30	„ „
Toz Şeker	5,500	„ „ „ „	11,30	„ „
Mercimek	10,000	„ „ „ „	11,30	„ „
Nohut	220,000	„ „ „ „	11,30	„ „
Bulgur	42,000	„ „ „ „	11,30	„ „
Kuru Fasulya	30,000	„ „ „ „	11,30	„ „
Kok Kömürü	234,000	27-9-934 Perşembe	11	„ „
Kriple Maden K.	150,000	„ „ „ „	11	„ „
Meşe Kömürü	3,000	„ „ „ „	11	„ „
Arpa	141,000	„ „ „ „	11	„ „
Pirinç	16,000	„ „ „ „	11	„ „
Kuru Uzüm	9,000	„ „ „ „	11	„ „
Gaz Yağı	2,000	„ „ „ „	11	„ „
Tuz	12,000	„ „ „ „	11	„ „
Saman	360,000	„ „ „ „	11	„ „
Sabun	8,000	„ „ „ „	11	„ „

* * *

Çorlu Askerî Hastanesinin ihtiyacı için (5957) kilo yoğurt açık münakasa ile satın alınacaktır. Ihale günü 29 Eylül 934 cumartesi günü saat 15,30 dadır. Evsaf ve şeraitini görmek isteyenlerin her gün münakasaya iştirâk edeceklerin belli gün ve saatlerde teminatlariyle Çorluda komisyonumuza müracaatları. (5500)

* * *

Çorlu Askerî hastanesinin ihtiyacı için açık münakasa ile (5957) kilo süt alınacaktır. Ihale günü 29 Eylül 934 cumartesi günü saat 15 tedir. Evsaf ve şeraitini görmek isteyenlerin her gün münakasaya iştirâk edeceklerin belli gün ve saatte teminatlariyle Çorluda Komisyonumuza müracaatları. (5501)

* * *

Vize kıt'atı ihtiyacı için 5371 kilo kuru soğan 14662 kilo patates, 3456 kilo pirinç, 26615 kilo kuru fasulya, 7861 kilo mercimek, 3790 kilo makarna 2219 kilo sade yağı, 2976 kilo Zeytin yağı, 600 kilo Zeytin danesi, 1260 kilo kuru üzüm, 2456 kilo Şeker ve Pınarhisar kıt'atı için de 2208 kilo Toz şeker aleni münakasası 29 Eylül 934 cumartesi gününe talik edilmiştir. Taliplerin evsaf ve şeraitini görmek üzere her gün ve pazarlığa iştirâk edeceklerin belli gün ve saatte komisyonumuza müracaatları ilân olunur. (5502)

* * *

Izmir Askerî Hastanesi için 31500 kilo koyun eti 10 Eylül 934 pazartesi günü saat 16 da kapalı zarfla alınacaktır. Taliplerin şartnamesini görmek için her gün ve münakasasına iştirâk edeceklerin müstahkem mevki satınalma komisyonuna belli saatinden evvel teklif mektuplarını vermeleri. (4884)

5650

* * *

Çorludaki kıt'at ihtiyacı için açık münakasa ile 62 büyük 48 adet küçük olmak üzere 110 adet maden kömürü yakacak soba alınacaktır. Talipler ihale gününden bir hafta evvel işbu sobalara ait Kuleli marka istuvani ve zümre zade markalı menşuri ve üstivani ve yerli mamûlâtı olmak üzere Çorluya birer nümune getirecekler ve getirecekleri bu nümunelere göre sobaların münakasasına başlanacaktır. Ihale günü 15 Eylül 934 cumartesi günü saat 15 tedir, Isteyeceklerin şerait ve evsafını görmek üzere her gün ve münakasaya iştirak edeceklerin belli gün ve saatte teminatlariyle birlikte Çorludaki komisyona müracaatları.

5679

* * *

Samsun kıtaatı için 360 kilo Un 9-9-934 pazar günü saat 14 te kapalı zarfla satın alınacaktır. Taliplerin şartnamesini görmek için her gün ve münakasasına iştirâk edeceklerin belli saatten evvel teklif mektuplarını Samsunda Satınalma Komisyonuna vermeleri.

(188) (5469) 5880

* * *

Darıcada iki alay ihtiyacı için senelik (246000) kilo Arpa ile (50000) kilo kok kömürünün açık ve pazarlıkla

VAPURCULUK
TÜRK ANONİM ŞİRKETI
İSTANBUL ACENTALIĞI
Liman Han, Telefon: 22925.

Trabzon yolu
TARİ vapuru 9 Eylül
PAZAR günü saat 20 de Galata rıhtımından kalkacak. Gidişte Zonguldak, İnebolu, Ayancık, Samsun, Ünye, Ordu, Gireson, Tirebolu, Görele, Trabzon ve Rizeye. Dönüşte bunlara ilâveten Of, ve Sürmeneye uğrayacaktır.

Mersin Yolu
İNÖNÜ vapuru 9 Eylül
PAZAR günü saat 10 da Sirkeci rıhtımından kalkacak, gidişte Çanakkale, İzmir, Küllük, Bodrum, Kalkan, Rodos, Marmaris, Dalyan, Fethiye, Kaş, Finike, Antalya, Alanya, Mersine gidecek. Dönüşte ayni iskelelerle beraber, Taşucu, Anamur, Kuşadası ve Geliboluya uğrayacaktır.

Istanbul beşinci icra memurluğundan:

Bir borcun temini için mahcuz ve paraya çevrilmesi ne karar verilen hane eşyası 9-9-934 pazar günü saat 9 dan itibaren kurtuluş caddesinde 29 numarada paraya çevrilecektir. Taliplerin yevmi ve mahalli mezkûrde bulunacak memura müracaatları. (2375)

Istanbul 3 üncü icra memurluğundan:

Mahcuz ve paraya çevrilmesi mukarrer on beş bin (15.000) liralık gayri mübadil bonosu 12/9/934 çarşamba günü saat ondörtte dördüncü Vakıf hanında Nukut ve tahvilât borsası önünde ikinci açık artırma sureti ile satılacağından istiyenlerin muayyen olan saatte mahallinde bulunacak memuruna müracaatları. (2389)

İstanbul kumandanlığı satınalma komisyonu ilânları

Gülhane hastanesinin poliklinik kısımlarile koridor ve birinci kat koridor dahil muayik ferşi ile mutbak tamiratı münakasa ile yapılacaktır. Ihalesi 29-9-934 cumartesi günü saat 14,30 dadır. Taliplerin şartname ve keşifnameyi görmek üzere her gün ve münakasaya iştirâk için de o gün ve vaktinde Fındıklı'da Istanbul K. Satınalma Komisyonuna müracaatları. (107) (5510)

* * *

Istanbul Kumandanlığına bağlı kıtaatı ihtiyacı için 60 ton un kapalı zarfla alınacaktır. Ihalesi 29-9-934 cumartesi günü saat 15 dedir. Taliplerin nümune ve şartnameyi görmek üzereher gün ve münakasaya iştirak için de o gün ve vaktinde teklif ve teminat mektuplarile Fındıklı'da Istanbul Kumandanlığı Satınalma Komisyonuna müracaatları. (104) (5511)

* * *

Istanbul Kumandanlığı kıtaatı hayvanatı ihtiyacı için kapalı zarf usulile 521,000 kilo Kuru Ot alınacaktır. Ihalesi 13-9-934 tarih perşembe günü saat 15 de. Taliplerin şartnameyi ögrmek üzere her gün ve pazarlığa iştirâk için o gün teminatı muvakkatelerile birlikte ihale günü ve vaktinde Fındıklıda Fırka Satınalma Komisyonuna müracaatları. (67) (5416)

29-9-934 cumartesi günü saat 14 ve 16 da münakasasının icra edileceğini ve taliplerin şartnamesini görmek üzere mezkûr Komisyona müracaatları ilân olunur. (195) (5474)

5884

* * *

Çorludaki kıtaat hayvanatı ihtiyacı için kapalı zarf usulile Ikiyüz on dört bin kilo saman satın alınacaktır. Ihalesi 23 Eylül 934 pazar günü saat 15 tedir. Evsaf ve şeraiti anlamak üzere her gün ve taliplerin teklif mektuplarile Komisyona müracaatları. (160)

(5251) 5699

Türkiye Cumhuriyet Merkez Bankasından:

Gelirl tamamen Ergani Demiryolunun inşasına tahsis olunan ikramiyeli % 5 faizli 1933 istikrazının 4.000.000 liralık 3 üncü kısmını teşkil eden C tertibi tahvillerin kayt muamelesine 30 Ağustos 934 tarihinde başlanacak ve 30 Eylül 934 tarihinde nihayet verilecektir.

Bu istikrazın B tertibi hamillerinin, C tertibinden aynı numaraları alabilmeleri için 30 Ağustos 1934 tarihinden 4 Eylül 934 akşamına kadar evvelce B tertibi muvakkat makbuzlarını hangi Bankalardan almışlar ise yine aynı Bankalara müracaat etmeleri lâzımdır.

5 Eylül 934 tarihinden 30 Eylül 934 tarihine kadar olan müddet zarfında satışlar umuma tahsis olunmuştur. Beheri 20 lira itibarî kıymetindeki C. tertibi tahvillerin 19 lira fii ihracına müterakim kupon faizi olarak 40 kuruş zammolunmuştur. Bu suretle yeni tertip tahviller 19 lira 40 kuruş üzerinden satılacaktır.

Kayıt muameleleri Bankamız da dahil olduğu halde Emlâk ve Eytam, Sümer, İş, Osmanlı, Ziraat Bankalarının Türkiye deki Bilumum şubeleri ile İstanbul ve İzmir de diğer Banka'ar tarafından yapılacaktır. [5227] 5725

Ev yapmak için

200 metre bir arsa aranıyor

200 metre murabbaında bir arsaya ihtiyaç vardır. Bu arsanın Taksim-Ayaspşa arasında denize nazır olması şarttır. Satmak istiyenlerin gazetemize (arsa 200) rumuzu ile müracaatları. 5666

Leyli ve Neharî

Sen Jorj Kız Orta Mektebi

Türkçe - Almanca - Fransızca - İngilizce

Kayit muamelesi Cuma ve Pazardan mada her gün yapılır.

İkmal imtihanları 10 Eylülde ve derslere 11 Eylülde bnşlanacaktır

5621

Ecnebî memleketlere giden tüccar ve seyyahlara

Banka Komerçiyale İtalyana

Sermayesi: 700,000,000 (İhtiyat akçesi : 580,000,000 Liret)

Travellers (Seyyahin çekleri) satar

Liret, Frank, İngiliz lirası veya Doları Frank olarak satılan bu çekler sayesinde nereye gitseniz paranızı kemali emniyetle taşır ve her zaman isterseniz dünyanın her tarafında, şehirde otellerde vapurlarda, trenlerde bu çekleri en küçük tediyat için nakit makamında kolayılıkla istimal edebilirsiniz. Travellers çekleri hakikî sahibinden başka kimsenin kullanamayacağı bir şekilde tertip ve ihtas edilmiştir. (5999) 5611

Giresonda Piyade Askerî Satınalma Komisyonu Reisliğinden:

1 — Gireson Garnizonunda bulunan ve bulundurulacak olan kıtaat ve müessese için bir senelik ihtiyacı olan 310,000 kilo Ekmeklik Un kapalı zarf usulile münakasaya konmuştur.

2 — Ihalesi 22-9-934 cumartesi günü saat 14 de Kumandanlık Dairesindeki Satınalma Komisyonunda icra edilecektir.

3 — Talipler şeraiti öğrenmek ve arzu ederlerse şartnamenin sureti musaddakasını almak üzere her gün Komisyon Reisliğine müracaat edebilirler.

4 — Bedeli muhammenin muvakkat teminatı 2383 liradır.

5 — Münakasaya iştirâk edecek zevat teklifnamesini bir zarf içerisine koyup mühürledikten ve ismini üzerine yazdıktan sonra bu zarfı, teminatı muvakkateye ait makbuz ilmühaberi veya banka kefaletnamesile beraber ikinci mühürlü bir zarf içine koyup üzerine teklifnamenin hangi işe ait olduğunu yazarak ikinci maddede yazılı tarih ve saat'n bitiminden evvel makbuz mukabilinde komisyona vermeleri ve taliplerin ihale saatinde komisyonda bulunmaları ilân olunur. (5040) 5671

Nafıa Vekâletinden:

Bursanın Gölbaşı mevkiinde yapılmakta olan Toprak bende ait dip savağın muhammen bedeli 14840 lira olan Vana, Kapak ve Boru tertibatı kapalı zarf usuliyle münakasaya konulmuştur.

Münakasa 17-9-934 tarihine müsadif pazartesi günü saat 15 te Nafıa Vekâleti müsteşarlık makamında icra edilecektir.

Talipler mukavele ve şartnamede muvazzah olduğu üzere malzemenin Cins ve nev'ine göre toptan fiat teklif edecek lerdir.

Taliplerin tekliflerini (2226) ilralık muvakkat teminat ve Ticaret odası vesikasiyle münakasa saatinden evvel münakasa komisyonu riyasetine tevdi etmeleri icap eder.

Talipler bu husustaki şartnameleri parasız olarak Ankarada Nafıya Vekâleti Malzeme Müdürlüğünden alabilirler. (5149) 5717

Beyoğlu İngiliz Kız Mektebi

Mektep 20 Eylül Perşembe günü açılacaktır. 10 Eylülden itibaren Cuma ve Pazardan maada hergün sabah saat 10 dan 12 ye kadar talebe kaydına başlanacaktır. 5869

Selimiyede Fırka Satınalma Komisyonundan:

30 bin kilo Sade yağının 22-9-934 cumartesi kapalı zarf usuliyle ihalesi yapılacaktır. İsteklilerin mezkûr günde muvakkat teminatlariyle birlikte teklif mektuplarını alarak Selimiyede Fırka satınalama komisyonuna müracaatları lâzımdır. Arzu edenler Sade yağına ait şartnameyi daha evvel komisyonda görebilirler. (5199) 5749

Fatih - Saraçhanebaşı Horhor caddesi Münir paşa konağı

Kız - Erkek Ana - İlk **HAYRİYE LİSESİ** Leyli - Neharî Orta - Lise

Resmî Liselerin bütün imtiyaz ve hukukunu haiz ve Maarif Vekâletince muadeleti tasdik olunmuştur. Tedrisatındaki ciddiyet ve intizamile talebenin sıhhat ve gıdasına itinasile tanınmış olan mektebimizde kayt ve kabul muamelesine başlanmıştır. İlk kısımdan itibaren ecnebî lisanı başlar. Talebe mektebin hususî otomobil ve otobüsleriile nakledilir. İstiyenlere tarifname gönderilir. Telefon 20530

1644

Deniz yolları İŞLETMESİ

Acenteleri : Karaköy Köprübaşı Tel. 42362 — Sirkeci Mühürdarzade Han. Tel 22740

KARADENİZ cumartesi postası

ERZURUM vapuru 8 Eylül CUMARTESİ 18 de Galata rıhtımından kalkacak. Gidişte İnebolu, Sinop, Samsun, Gireson, Trabzon, Rize, Hopa'ya. Dönüşte bunlara ilâveten Pazar, Sürmene, Fatsa ve Ünye'ye uğrayacaktır. (5444) 5862

AYVALIK SÜR'AT YOLU

MERSİN vapuru 8 Eylül CUMARTESİ

17 de Sirkeci rıhtımından kalkacak ve Ayvalık yolunun mutat iskelelerine uğrayarak İzmir'e gidip dönecektir. (5497)

İstanbul ikinci icra memurluğundan:

Bir borçtan dolayi paraya çevirilmesine karar verilen hane eşyasının açık artırma suretiyle 9-9-934 saat 4 ten itibaren açık artırma suretiyle Şişlide Osman beyde Küleyan apartmanında 6 No. lu dairesinde satılacağından taliplerin mahallinde hazır bulunacak memuruna müracaatları ilân olunur. (2399)

İstanbul asliye üçüncü hukuk mahkemesinden :

Hatice Mehmet Hanımın halen ikametgâhı meçhul Tarık Kadri Bey aleyhine açtığı 34-385 numaralı boşanma davasının tahkikatı ikmal edilmiş ve gıyabında şahitler dinlenmiş ve dava hüküm derecesine gelmiştir. Gıyabında yapılan bilumum muamelelere beş günde itiraz etmekl eberaber muhakemenin muayyen olduğu 26-9-934 saat 14 de gelmediği takdirde gıyabında intaç edileceği usulün 406 mcı maddesine tevfikan ilân olunur. (2382)

Bursa Kaplıcaları Türk Anonim Şirketinden:

Şirketimize ait olup Çekirgeden isale olunacak termal suyun kanal tranşesi hafriyatı ve mücerrit su deposu, kenikot depoları ile oteldeki mücerrit depo ve soğutma cıhazı mahalli inşaatı, boru montajları, kaptajı ile süzme galerisi ameliyatına ait 1 Eylül tarihinde yapılan münakasada teklif edilen fiatler yüksek görüldüğünden 10 Eylül 1934 Pazartesi günü pazarlıkla ihalei kat'iyesi icra olunacağından taliplerin şartname ve plânları yirmişer lira mukabilinde şirket merkezinden tedarik eylemeleri ve 2000 liralık teminat mektuplarile birlikte 10 Eylül 934 tarihinde Bursa'da Koza hanındaki şirket merkezinde ispatı vücut eylemeleri ilân olunur. [2340] 5895

20.000 Kilo Sadeyağı

Marmara Üssübahrî Kumandanlığı Satınalma Hey'eti Reisliğinden:

Deniz Efradı ihtiyacı için kapalı zarf usulile münakasaya vazedilmiş ve 22 Eylül 934 cumartesi saat (14) de ihalesi icra kılınacağından taliplerin şartnamelerini almak üzere Ankara'da Deniz Levazım Müdürlüğüne Istanbul'da Kasımpaşada Deniz Levazım Satınalma Komisyonuna, Izmitte Ussübahrî Satınalma Komisyonuna müracaatları. (5295) 5752

Kabataş Lisesi Müdürlüğünden:

Leylî talebe kâmilen Haydarpaşa lisesine nakledileceğinden Istanbulda bulunanların bizzat, taşrada bulunanların da mektupla mektebimize müracaat ederek birer vesika almaları ve birinci taksitlerini doğrudan doğruya Haydarpaşa lisesi müdürlüğü namına göndermeleri. (5426) 5856

DEVLET DEMİRYOLLARI İDARESİ İLANLARI

Idaremiz için pazarlıkla satın alınacak olan elektrik, hırdavat malzemesile kurşun ve çinko üstübeç, galvanize saç ve zuccaciye gibi (30) kalem muhtelif eşyanın 12-9-934 çarşamba günü saat 11 de pazarlığı yapılacaktır. Isteyenlerin mezkûr saatte mağazaya muracaatla tahriren teklifte bulunmaları ve mağaza dahilinde asılı listede (X) işaretli malzeme için nümune getirilmesi ve nümunesiz tekliflerin kabul edilmiyeceği ilân olunur. (5520)

Belediye Sular Idaresinden:

Tamirat dolayısile Taksim suları 7-9-1934 cuma günü saat on ikiden yirmi ikiye kadar kesilecektir. (5507)

Gayrimübadiller Takdiri Kıymet Komisyonundan:

8	Eylül	Cumartesi	1235 No. dan	1307	numaraya	kadar
9	„	Pazar	1308 „	1409	„	„
10	„	Pazartesi	1410 „	1538	„	„

Alacakları yeknu 10,000 liraya kadar olan ve karar numaraları yukarıda yazılı bulunan gayri mübadillerin binde 4,3 nisbetinde nakit istihkaklarını almak üzere hizalarında gösterilen günlerde Komisyona müracat etmeleri. (5522)

561

Hali tasfiyede

Istanbul Liman Şirketinden:

500 ton tüvenan kömürü alınacaktır.

Teklifte bulunmak isteyenlerin 10 Eylül 934 Pazartesi günü saat 14 e kadar teklif mektuplarını % 7 1/2 teminat akçelerile beraber Sirkecide Liman hanında bulunan mübayaa komisyonuna vermeleri lüzumu ilân ve şartnameleri aynı yerden tedariki rica olunur.

Tasfiye heyeti

Neşriyatı idare eden: MÜMTAZ FAIK
Gazetecilik ve matbaacılık T. A. Ş.