Umumî Meclis azalığına intihap için bir çok hanımlar da müracaat ediyorlar. Yeni meclis genç ve mütehassıs olacak.

Milliyet

Sahip ve Başmuharriri : Siirt Meb'usu MAHMUT

İsviçre Sovyetlerin Milletler cemiyetine girmesine muarız bir vaziyet alıyor. İngilizler bu vaziyeti beğenmiyorlar.

FIATI 5 KURUŞTUR. 9 uncu sene No. 3079 ÇARŞAMBA 5 EYLUL 1934 Tel: { Müdür : 24318, Yazı işleri müdürü : 24319. İdare ve Matbaa : 24310.

Mıntakavî itilâflar

Büyük harpten sonra istatükonun muhafazası için yürünen yollar iki kısma ayrılır:

1 — Bütün dünya devletlerinin emekbirliği ile devletler arasındaki ihtilâfların halli ve bu vasıta ile istatükonun ve sulhun muhafazası milletler arasında bir parlâmento kurmak gayesini istihdaf eden Milletler Cemiyeti, harbi ilga eden Kellogg misakı, henüz bir netice vermeyen silâhsızlanma konferansı bu cümledendir.

Hemen şunu söyliyebiliriz ki son iki sene içinde bu sistem hayli zayıflamıştır. Milletler Cemiyeti harpte galip olan devletlerin ellerinde bir takım milli siyasetlere alet olarak kullanılmak istenilmiş, Japonyanın 1931 senesinde Çine karşı yaptığı taarruza mâni olmak için müessir bir harekette bulunamamış. Esasen Amerikanın iştirâk etmemesi yüzünden zayıf olan Milletler Cemiyeti, ilk seneler içinde Sovyet Rusyanın husumetine maruz kalmış. Nihayet Japonya ve Almanyanın da çekilmesile beynelmilel emekbirliği ile sulhun muhafazası siyaseti çok zayıflamıştır.

2 — Diğer taraftan buna mukabil, devletler arasında mıntakavî itilâflarla sulhun muhafazası yolu gittikçe kuvvet bulmuştur.

Bu ikinci siyaset yolunun müessisi Fransadır. Fransa bir taraftan emniyetini Milletler Cemiyeti gibi beynelmilel parlâmentoda ararken, diğer taraftan daha realist bir zihniyetle yolları kendi yoluna, siyasî hedefleri kendi siyasî hedefine uygun olan devletlerle hususî ittifaklar aktetmişti.

Filhakika Fransa gibi siyasî alâkası geniş olan bir memleket için Avrupa kıtası mikyasında kombinezonlar yapmak mümkündür.

Ancak mıntakavî itilâflara en iyi misal Küçük İtilâf devletleri arasındaki anlaşmadır. Avusturya Macaristan imparatorluğunu aralarında taksim eden üç devlet tarafından yapılan bu kombinezon, münkariz imparatorluğun tekrar ihyasına mâni olmak maksadile yapılmıştı. İstatükonun muhafazası gibi Fransız harici siyasetinin ana hattına uygun bir siyaset takip ettiği için Küçük İtilâf kombinezonu, bu devletin büyük yardımına mazhar oldu. Ancak Küçük İtilâfın menfaati Fransanın menfaatine uygun olmadığı zamanlarda da Küçük İtilâf tarafından istiklâl gösterildi. Küçük İtilâf mukavelesi, geçen yılın Şubat aymdanberi , alâkadar devletler arasında daha ziyade tesanüt temin edecek şekilde takviye edilmiştir. Şimdi Küçük İtilâf haricî münasebetler noktasından tek bir devlet vaziyetine geçmiş bulunuyor .

Mıntakavî kombinezonların ikinci misali Balkan devletleri arasında geçen sene imzalanan misaktır. Balkan misakını diğer mukavelelerden ayıran ehemmiyetli hususiyet şudur ki bu mukavele her hangi bir endişeden doğmadığı gibi, hiç bir devlete matuf ta değildir. Balkan milletleri tarihten aldıkları acı ders karşısında mevcut hudutları muhafaza etmeği ve biribirile iyi komşu gibi geçinmeyi taahhüt etmişlerdir. Bu misak geçen hafta muhterem İsmet Paşanın İzmirde söylediği gibi, Şarkta sulhun ve müsalemetin büyük zımanıdır.

Şimdi küçük devletler arasında üçüncü bir mıntakavî misak akti bildiriliyor. Geçen hafta Riga şehrinde üç Baltık memleketi arasında dokuz maddelik bir mukavele imzalanmıştır. Estonya, Latvya ve Lituanya eski Çarlık imparatorluğunun ankazı üstünde kurulan üç cumhuriyettir. Şimalde bulunan Estonya'nın nüfusu bir milyon iki yüz bin, ortada bulunan Latvya'nın nüfusu iki milyon, cenupta Lituanya'nın nüfusu da iki buçuk milyondur. Bu memleketlerin yalnız üçüncüsüne Almanyadan alınan Memel şehri verilmiştir.

Baltık havzası uzun müddet Avrupanın en istikrarsız ve sulh noktasından en tehlikeli bir mıntakası olmakta devam etmiştir. En tehlikeli vaziyet, Lituanya ile Lehistan arasında senelerce süren Vilna şehri ihtilâfı idi. Eski Lituanya devletinin payıtahtı olan Vilna, harpten sonra bu devletin hudutları içine alınmış iken, Lehli cenerال Zelikovski tarafından yapılan bir emri vâki ile şehir Lehistana ilhak edilmiş ve devletler de 1923 senesinde bu emri vâkii tanımışlardır. Bu Vilna ihtilâfı şarki Avrupanın en hassas bir siyasî mselesi halinde bugüne kadar devam edip gelmiştir.

Bir taraftan Rusya, diğer taraftan Almanya ve Lehistan arasına sıkışıp kalan Baltık memleketleri zaman zaman, aralarında bir itilâf imzalamağa teşebbüs etmişlerse de Lituanya ile Lehistan arasındaki hâd ihtilâf dolayısile bu teşebbüs muvaffak olamamıştır. 1922 senesinde Fenlândiyayı da içine alan bir kombinezon, bilâhara Fenlândiyanın Almanyadan çekinmesi dolayısile suya düşmüştü. 1923 senesinde Estonya ile Latvya, Lituanya'yı bir tarafa bırakarak aralarında bir gümrük mukavelesi imzalamışlardı.

Almanyada Hitler'in iş başına geçmesi Baltık memleketlerinin tarihinde de yeni bir dönüm noktası olmak lâzımdır. Bir defa Sovyet Rusyanın bu devletlerle olan münasebetleri yeni bir safhaya girdi. Sonra Almanyanın Lehistanla anlaşmasının arkasında Baltık memleketlerine karşı bir tecavüz emeli hissedildi. Bu mıntakada istatükonun muhafazasına taraftar olarak meydana atılan Rusya, bir Şark Lokarno'sunun aktini teklif etti. Teklif Almanya tarafından reddedilince , şüpheler büsbütün arttı .

Geçenlerde bir Fransız gazetesi, Almanya ile Lehistan arasında imzalandığı ısrarla iddia edilen gizli mukavelenin metnini neşretti. Bu mukaveleye göre Lehistan Dançig koridorunu Almanyaya terkediyor. Buna mukabil Baltık havzasından arazi alıyor. Bunun ne derece mevsûk olduğu malûm olmamakla beraber, her halde Baltık memleketlerinde endişe uyandırmıştır.

Almanyada iken, Lehistanla Almanya arasındaki münasebetleri bize izah eden salâhiyetli bir hariciye memuru demişti ki:

— Baltık havzasının vaziyetini tesbit eden sulh muahedelerinin istihdaf ettiği gaye, Lehistanla Almanyayı daima ihtilâf halinde bulundurmaktı. Meselâ denize mahreci olsun diye, Koridor Lehistana verildi. Halbuki Lehistana Memel verilebilirdi. Koridor da Almanyaya kalırdı.

Acaba bu sözlerin arkasında Almanya ile Lehistan arasındaki yeni anlaşmanın mânası mı okunmalı? Hakikat ne merkezde olursa olsun, her halde yeni vaziyetin doğurduğu endişe karşısında olacaktır ki şimdi üç Baltık devleti anlaşmış bulunuyorlar. Verilen haberlere göre, üç devletin harici siyasetine istikamet vermek için hariciye nazırları zaman zaman toplanacaklar. Münavebe ile bir hariciye nazırı diğer devletleri de temsil edecektir. Haricî temsil müşterek olacaktır. Bu yeni kombinezonun Küçük İtilâf mukavelesini nümune olarak aldığı anlaşılıyor.

Üç Baltık memleketi arasındaki bu itilâf büyük bir maddî kuvvet teşkil etmiyebilir. Çünkü üç küçük devletin nüfusu altı milyonu bile bulmuyor. Fakat her halde sulh ve müsalemet namına büyük bir manevî kazanç olduğuna şüphe yoktur. Kim bilir belki de bu, daha geniş bir Şark Lokarno'sunun nüvesini teşkil edecektir .

Ahmet ŞÜKRÜ

Şark demiryolları da tenzilât yapmayı kabul etti

Edirneye 1 inci yerde 8 liraya gidip gelinecek, Banliyo hattında da fiatlar otobüs fiatı olacak

Ali B. in dünkü tetkikleri

Nafıa vekili Ali Bey, dün sabah saat 10,30 da Şark Demiryolları idaresine gelerek bir müddet meşgul olmuş, ve tetkiklerde bulunmuştur.

Ali Bey evvelâ Şark Demiryolları nafia başmüfettişi Faik Beyle bir müddet görüşmüş, şirketin muamelâtı, tarifelerin vaziyeti ve sair hususat etrafında izahat almıştır.

Ali Bey Şark şimendiferleri umumî müdürü M. Paskala ve da ediyor

Nafıa vekilimiz, daha sonra refakatinde başmüfettiş Faik Bey bulunduğu halde, şirket direktörü M. Paskal'ı ziyaret etmiş ve kendisile şirkete müteallik işler etrafında görüşmüştür. Bu esnada , umumî kâtip Kenan Beyle, inşaat dairesi reisi M. Krisi ve hareket dairesi reisi M. Antomari de hazır bulunmuşlardır.

Şark Demiryolları tarifesi indiriliyor

Bir saat kadar süren bu görüşme

(Devamı 6 ıncı sahifede)

Fatih belediye dairesinde intihap encümeni dün çalışmaya başladı

Şehir meclisinde epeyce ayıklama yapılacak

İhtiyar azanın yeni seçimden ümitlerini kestikleri anlaşılıyor

Aza olmak için kadınlardan bir haylı müracaat edenler var

Belediye intihabat hazırlıkları devam etmektedir. intihap encümenleri defterlerin tetkikine devam etmektedirler. Defterlerin askıya konması önümüzdeki hafta içinde mümkün olabilecektir. Bütün memlekette intihap günü (10) teşrinievvel olarak taayyün etmiştir. İntiha-

(Devamı 6 ıncı sahitede)

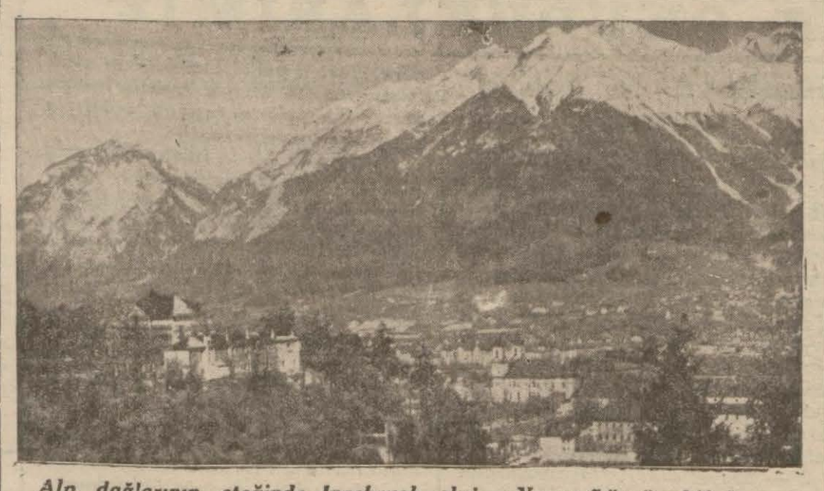

Alp dağlarının eteğinde Innsbruck şehri — Yazısı 4 üncü sahifede —

İktisat Vekili Edirneye gitti

İş Bankasının 48 inci şubesi açıldı

Vekil Bey Trakyanın iktisadî vaziyetini de tetkik edecek

İktisat vekiline refakat eden zevattan Muammer ve Şakir Beyler

Bir müddettenberi şehrimizde bulunan İktisat Vekili Celâl bey refakatlerinde İş Bankası umumî müdür vekili Muammer bey bulunduğu halde dün akşamki konvansiyonelle Edirneye gitmişlerdir. Celâl bey Sirkeci garında iktisadî mahafile mensup zevat ve İş Bankası erkân ve memurini tarafından uğurlanmıştır. Ayni trenle Edirne mebusu Şakir bey ve Türkofisi reisi Kurt oğlu Faik, iç ticaret umumî müdürü İsmail Hakkı beylerde Edirneye hareket etmişlerdir .

İktisat Vekili Celâl bey ve giden heyet iş bankasının memlekete yeni bir hediyesi olarak Edirnede kurulan, bankanın 48 inci şubesinin küşat resminde hazır bulunacaklardır. Vekil bey bu küşat resmini bizzat yapacaklardır. Vekil bey bu münasebetle bir de nutuk söyliyeceklerdir .

Vekil bey ve refakatlerindeki zevat bu seyahat vesilesile Trakyanın iktisadî vaziyeti üzerinde bir tetkik yapacaklardır. Edirnedeki küşat resminden sonra Celâl bey ve refakatlerindeki zevat otomobille Alpulluya gidecekler ve şeker fabrikasile pancar ekim sahasını gezeceklerdir.

İktisat vekili bey refakatlerindeki zevat cumartesi günü şehrimize döneceklerdir.

Hukuk fakültesi Dekanlığı

Sıddık Sami Bey dekan oldu

Profesör Tahir beyin istifası ile açılan hukuk fakültesi dekanlığına rektörlüğün inhası üzerine hukuk fakültesi idare hukuku ordinaryüs profesörü Sıddık Sami beyin tayini tensip edilmiştir. Keyfiyet dün akşam telgrafla, Ankaradan üniversiteye bildirilmiştir.

Sıddık Sami B.

Yeni dekan Sıddık Sami bey hukuk fakültesini birincilikle bitirdikten sonra hükûmet hesabına Avrupaya tahsile gönderilmiş ve Sorbonda tahsilini ikmal ettikten sonra memlekete avdet ederek mülkiye mektebinde uzun müddet profesörlük yapmış ve son teşkilât münasebetile de üniversite kadrosuna alınmış değerli bir hukukçumuzdur. Sıddık Sami bey hukuk ordinaryosu profesörleri arasında en genç profesördür.

M. Maksimos Selânikte

Cenevrede bulunmak üzere bu hafta hareket edecek

ATİNA, 4 (Milliyet) — Selânikten bildiriliyor: Paristen avdet eden hariciye nazırı M. Maksimos bu akşam şehrimize uğramıştır. M. Maksimos gazetecilere beyanatında Fransız su şehirlerinde tedaviden avdet etmekte olduğunu ve milletler cemiyeti toplantısında hazır bulunmak üzere hafta içinde Cenevreye gideceğini bildirmiştir.

Yeni iktısadî ve sınaî bir çok tedbirler alınıyor

Bir boya santralı vücuda getirilmesi de yeni tedbirler arasındadır

Kurtoğlu Faik ve Recai Beyler

İktisat Vekili Celâl beyle beraber şehrimize gelen sanayi umum müdürü Recai ve küçük sanatlar müdürü Saffet beyler vekil beyden aldıkları direktif üzerine memleket sanayi evlerinin mühim bir kısmını alan şehrimizde sanayi işlerimiz hakında geniş bir tetkik yapmağa başlamışlardı. İki aya yakın bir zaman devam eden bu tetkik neticelenmiştir.

Netice

Aldığımız malûmata nazaran sanayi müdürü umumisi ve küçük sanatlar müdürü beyin tetkikleri memlekette bir refah vasıtası olarak kabul edilen sanayiimizin düzgün bir yolda ve mütevazin bir şekilde inkişaf etmekte olduğunu göstermiştir. Her sanat şubesinde bir terakki olduğu müşahade edilmiştir. Bu terakki sadece kemiyette değil keyfiyette de görülmüştür.

Bir boya santralı

Tetkik edilen meseleler meyanında boya meselesi vardır.Memleketimizde bir boya santralı bulunmamasından dolayı ipekli kumaşların ekserisinin hariç memleketlerde boyatılması zarureti hâsıl olmaktadır. İpekli kumaş fabrikatorları bu hususta İktisat Vekili Celâl Beye bir müracaatta bulunmuşlardır.

Yapılan tetkikler memlekette bir boya santralının kurulmasını zarurî göstermiştir.

Mevaddı iptidaîye meselesi

Bir kısım sanayiciler mevadı iptidaiyenin ve kumaş yapmakta kullanılan makine ve kalıpların gümrükten vaktinde çıkmadığından ve çıktığı zaman da modası geçtiğinden şikâyet etmişlerdir. Bir taraftan gümrükler vekâleti nezdinde teşebbüsat yapılarak diğer cihetten İktisat Vekâletinin aldığı tedbirlerle bunun önüne geçilmiştir.

Türkofis reisi Faik Kurtoğlu ve sanayi umum müdürü Recai B.ler

Konsolide eşya

Bu meyanda muahedelerle bağlatılmış ve Konsolide bulunan eşyanın piyasa üzerindeki tesirleri tetkik edilmiş ve sanayicilerle temaslar yapılmıştır. Bu şekillerde sanayi üzerine fena tesirler yapanların izalesine çalışılacaktır .

Amele adedi

Bir kısım imalâthanelerin vaziyeti tetkik edilirken amele adedinin dokuzdan yukarı çıkarılmadığı görülmüştür. Bunun muamele vergisinin on ameleden sonra üzde vergi koymasının bir neticesi olduğu anlaşılmıştır. Bu fakat ehemmiyetli mesele nazari dikkate alınacak ve imalâthanelerin büyüyerek fabrika olmasının önüne geçen bu sebep izale edilecektir.

Ticaretimizin inkişafı için de tedbirler alınıyor

Bir müddettenberi şehrimizde bulunan Türkofisi reisi Faik Kurt oğlu bey

(Devamı 6 ıncı sahifede)

Dil savaşı

Kurultaylar çok mühim neticeler elde etmişlerdir

Yarın memleketlerine dönecek olan Sovyet bilginleri müsbet yoldan gidildiğini söylüyorlar

Dil kurultayına iştirak etmek üzere şehrimize gelmiş olan Sovyet âlimlerinden profesör Samoiloviç ile profesör Meşçaninof yarın limanımızdan hareket edecek olan Çiçerin vapurile Ödesaya gideceklerdir. Dün profesör Samoiloviç'i Sovyet konsoloshanesinde ziyaret ederek dil kurultayında elde edilen neticeler ve dil meseleleri hakkındaki mütalealarını sorduk. Profesör bize şu beyanatta bulundu:

— Kurultay için hazırlanan tezler iki kısımdan ibaretti. Biri nazarî tezler, diğeri dil inkılâbına dair olan tezlerdi. Birinci dil kurultayına iştirak etmemiş olduğum için, orada okunan tezlerden, neşredilen zabıtlar vasıtasile haberdar oldum. Birinci kurultayda da lisaniyat nazariyatına ait bir kaç mühim tez gördüm. İkinci kurultay gösterdi ki, nazarî lisaniyatta Türk bilginleri iki sene zarfında çok çalışmışlar ve pek çok ileriye gitmişlerdir. İkinci kurultayda okunan nazarî tezlere dair kabul edilen kararlar Türk dilinin diğer dünya dilleri arasındaki mevkiini kat'i ve doğru olarak göstermiştir. Biz memleketimize dönünce ikinci kurultayda kabul edilen mühim kararlar hakkında ulum akademisi umumî toplantısına ve ilmî enstitülerimize raporlar vereceğiz. Diğer taraftan, bu kararları, mecmualar ve gazeteler vasıtasile, memleketimizde lisaniyat meselelerile alâkadar olan muallim ve edipler zümresine bildireceğiz. İkinci kurultayın nazarî lisaniyata ait olan kararlarının memleketimizde alâka ve teveccühle karşılanacağını, emniyetle söyliyebiliriz.

Dr. M. Samoiloviç

Dil inkılâbına ait olarak Türk dili tetkik cemiyetinin mesaisi ve ikinci kurultayın buna dair olan kararları, Türkiyenin dil inkılâbında eriştiği büyük muvaffakiyetleri göstermektedir. Kurultayın verdiği kararları tatbik hususunda, bütün muallim ve edipler ciddi surette çalışarak Türk dili tetkik cemiyetine yardım etmelidirler.

— Lisanı maddeleştirmek ve yabancı

(Devamı 6 ıncı sahifede)

Görüşler

Babayeni - Alpullu

Aka GÜNDÜZ

— Trakya notlarından —

Babaeski yazacak yerde yanlışlıkla Babayeni yazdım sanmayınız. Bilerek, özenerek Babayeni dedim. Çünkü ona eskiliği isterse eskiden kalma olsun - hiç yaraştırmadım. O ne temiz, o ne güzel, o ne cana yakın kasabaymış öyle.. bayıldım doğrusu. Halkı da öyle.

Dört yanı köylerle çevrili olduğu için pazar yerlerine geleni gideni, arabalısı bineklisi çok. Fakat eyi ve bilerek açılmış caddelerinde, sokaklarında ne bir tutam tezek, ne bir dilim karpuz kabuğu yok. Bu güzel, temiz, yeni caddeciklerde çorapla gezebilirsiniz.

Babaeski'de ne yana baksanız gözünüze bir yenilik, bir parlaklık, bir şimdi olmuşluk çarpıyor. En eski yapılarında bile sanki biraz önceden temizlenmişlik, boyanmışlık, bakılmışlık var.

Mektebi yeni, mahfeli yeni,

(Devamı 6 ıncı sahifede)

TARİHİ TEFRİKA: 134

İttihat ve Terakki!

(BAHAEDDIN ŞAKIR BEYIN BIRAKTIGI VESIKALARA GORE)

Her hakkı mahfuzdur. *Yazan: A. C.*

Bu altmış bin kişinin içinde vatan için ölecek altmış fedakâr çıkar

Bakınız Abdülhamit milleti esir etmek için nasıl hafiyeler cemiyeti yaptı, bunları memleketin her tarafına dağıttı. Ahalinin cehaletinden istifade edip kendisine dua ettirmeğe alıştırdı. Kendisinin zalim olduğunu anlatmak, ahalinin gözlerini açmak, aldandığını anlatmak istiyenlerin vücutlarından haber alır almaz bunları ortadan kaldırdı. Vatanımızı namuslu ve akıllı adamlardan mahrum bıraktı. Halkın zihnini açacak kitapları gene hafiyeler vasıtasile arattı, buldurdu, bunların hepsini yaktı, küllettı. Milleti cahil bıraktı. Pek âlâ bilirsiniz ki bir milleti cahil bıraktıktan sonra ona istediği gibi kumanda etmekten kolay bir şey yoktur.

Işte Abdülhamit türlü türlü kıyafetlere sokarak veyahut vali, mutasarrıf, kumandan, kaymakam, alaybeyi gibi unvanlar altına giydirtemek zehirli çekirgeler tarzında memleketimizin her bucağına dağıttığı hafiyeler sayesinde milletimizin kanını emdi. Onu âdeta cansız bir mahlûk haline getirdi. Mademki biz bu zulmü kaldırmak, bu hainliği meydana çıkarmak, milleti uyandırmak istiyoruz, öyle ise biz de işte evvelâ gizli cemiyetler yapmak, sonra bu cemiyetler büyüdükçe onlara şubeler açmak suretile başlıyalım, her tarafa seyyah, vaiz, müderris, hattâ dilenci kıyafetinde memurlar, adamlar gönderelim.

Inşallah memleketimizin her tarafında yakın zamanda böyle gizli cemiyetler teşekkül etmiş olacaktır. Emin olunuz ki buna geceli, gündüzlü çalışmaktayız. O zaman ahali tamamile ateşlendirilecek ve umumî merkezden verilen bir emir üzerine her taraftan bu zalim padişahın zalim hükûmetine karşı birden kıyam edilecektir.

Inşallah sizin gibi gönüllü vatanperverlerin himmet ve hizmetinden bu millet çok faydalar görecektir. Cenabıhak emsalinizi artırsın. Vatanperverane hareketinizi en büyük reisimize bildirdik. Cevaben memnuniyet beyan buyuruyorlar, tebşir ederiz.

Mektubunuzda Rusyaya nefyedildiklerini bildirdiğiniz 60000 kişinin efkârını açmak, onları vatan muhabbetile süslemek vatanımıza 60000 fedakâr kazandırmak demektir.

Elde bu kadar kuvvet olduktan sonra o taraflarda pek büyük işler görmek kabildir. Hem Rusyada bir dereceye kadar tehlikeye uğramadan bu yolda pek güzel işler görülebilir. Onun için bu 60000 kişi arasında akıl ve vicdanına cidden güvenilebilenler kimler ise, onların hemen şimdiden birleştirilmesine başlamakta elbette muvafık ve lâzımdır. Helhalde bu60000 kişi içinde din ve vatan uğuruna hizmet ederek ölmekten çekinmiyecek hiç olmazsa 60 fedakâr tedarik olunsa, otuz senedenberi milleti kahr ve zulm altında mahveden müsebbibin vücudu pek kolay ortadan kaldırılmış olurdu.

Meselâ bu fedakâr adamlardan mürekkep kuvetler kısım kısım memleketimizin her tarafına yayılmış olsa ve başlarında sözü dinlenen cesur ve akıllı adamlar bulundurularak ahaliye hakikat anlatılsa derhal işin rengi değişir ve vatanın selâmetine pek çabuk çare bulunmuş olurdu. Yunanistandan, köylerden giden birkaç Hıristiyanın himmet ve fedakârlığile Rumelindeki bütün Rum ahali isyan ettirildi. Şimdi bunlar her tarafta silâhlanmış, vatanımızı hükûmetin miskinliğinden bilistifade zaptetmek hülyalarına kadar cüret ediyorlar.

Bulgarlar da ayni suretle hareket ederek koca memleketlerimizi tehlikeye koydular. Ermenilerin Kürdistanda yaptıklarını pekâlâ bilirsiniz, uğradıkları müşkülâta rağmen, cesaret göstermekten geri durmadılar. Halbuki Islâmlar kan dökmeğe ve ev bark yıkmağa hacet kalmaksızın bütün köylüleri, bütün ahaliyi derhal uyandıracaklarına şüphe yoktur. Bahusus herkes uyanmış ve bıçak kemiğe dayanmıştır. Bizim sevgili evlâtlarımız ve kardeşlerimiz olan askerlerin ve zabitlerin ise her hakikati anlatmağa zalimlerin ümitlerini katiyen dinlemiyerek bilâkis ahaliye el birliğile yardım edecekleri muhakkaktır.

Bu mektupta bahsedilen 60,000 kişi hakikaten Türkiye - Rusya hududuna civar olan vilâyetlerimizden gerek kaçmak; gerekse nefi edilmek suretile Rusya tarafına geçmiş bulunuyordu. Abdülhamit ile onun zalim idaresi bu vatandaşları sevgili vatanlarını terke mecbur etmişti. Bir kere Rusyaya geçtikten sonra bunların hiç birisi Türkiyeye geri dönmek istemiyordu. O havaliden Paristeki Terakki ve Ittihat Cemiyeti merkezine yağan feryadnamelerde Abdülhamidin yüzünden nice kadınların dul kaldığı, nice hanelerin viran olduğu, nice ana babanın kan ağladığı, Lâzistan milletinin mahvolduğu acıklı bir lisanla anlatılıyordu. Deniliyordu ki:

"Bugün gene vatanımızdan bir kaç kişi geldi. Memleket hakkında ne haber var diye kendilerine sorduğumuz zaman gene redif ve bakaya askerlerinin toplandıklarını söylediler. Yarabbi, bu hayata millet dayanabilir mi? Vatanımızdan Rus hududu yarım saat uzaktır. Halkımızın geçinme işi çok acınacak bir haldedir. Bir kile mısırı olanı parmakla gösteriyorlar. Bibere varıncaya kadar her şeyi Rusyadan gönderiyoruz. Lâzistan ahalisi umumen Rusyada gibi bir şeydir. Kimisi alış verişle, kimisi kayıkçılıkla geçinmeğe çalışıyor. Ancak iki senede bir defa vatanlarına gidebiliyorlar. Ailelerine kavuştukları vakit te redif ve yahut bakaya diye onlara rahat vermiyorlar. Gene gerisi geriye Rusyaya kaçıyorlar. Ancak Rusyaya geçtikten sonra geniş nefes alabiliyorlar.

Türk olduğumuz halde bizi Rusyada koruyan hiç bir kimse yoktur. Kutais'de yedi sekiz Türkün dükkânı basıldı. Keyfiyet hem şehbendere, hem sefire, hem de Babıâliye bildirildi. Şehbender şifre ile telgraf verdim diyor, sefaret Babıâliyi haberdar ettim diyor, Babıâli de işinize bakılıyor, cevabını veriyor. Fakat aradan haftalar, aylar geçtiği halde hiç bir taraftan ses çıkmıyor.

Bize Türk tebaasıyız diye pasaport veriliyor, Türk tebaası isek neden haklarımız müdafaa edilmiyor? Tebaasının haklarını koruyamıyan bir padişah nasıl padişah olabilir? Ermeni patriği kadar bile olamıyor. Yazık Osmanlı milletine, hangi tarafa baş vursa, orada eziliyor.

Buradan Trabzon ve Hopa taraflarında oturan ailemize erzak gönderemezsek ailemiz açlıktan ölür. Yukarıda yazdığım gibi ailesini iki senede üç senede, hattâ altı senede bir kere görenler vardır. Çünkü memlekete gitmek az para ile kabilse de oradan tekrar bu tarafa geçmek için çok para lâzımdır.

— Bitmedi —

Arşidük Otto İsveçte

STOKHOLM, 4.A.A. — Arşidük Fon Habsburg buraya gelmiştir. Burada bulundoğu müddetçe kralın misafiri olacaktır.

HARİCÎ HABERLER

" İş günü ,, geçince

Amerikada yüzde doksan işçi fabrikaları bırakacak

Grev komitesi reisi böyle söyliyor

Nevyork, 4 (A.A.) Sermaye sahipleri ile işçiler, mensucat grevinin büyüklüğü hakkında başka başka fikirler beslemektedirler. Filhakika grevin tesirleri hakkında kat'î bir şey söylenemez, çünkü, dün "iş günü,, kutlulanıyordu. Bu bayram şimalde tamamen, cenupta da kısmen yapılmaktadır.

Pamuk mensucat enstitüsü müdürü M. Slon, şimalde işçilerin ekseriyetinin işlerine devam arzusunda olduklarını söylemektedir. M. Slon bu sözleri, şimalde işçilerin yüzde doksanının çalıştıklarına dair verilen haberlere istinat ettirmektedir.

Geçenlerde gangsterlerden bir tehdit mektubu alan M. Roosevelt, 168,000 dolar fidyei necat istenilen refikası ve kaçırılmak istenen çocuklar

Buna mukabil, grev komitesi reisi M. Gorman, şimalde 20 kadar şehirde işçilerin greve iştirak ettiklerini bildirmiş ve memnuniyetini ilâve etmiştir. M.Gorman, cumartesiye kadar işçilerin yüzde 85 veya 90 ının fabrikaları bırakacaklarını haber vermektedir.

Yapılan tahminlere göre, mensucat sanayiinde, buhrandan evvel, 1,250,000 işçi vardı ve grevin ilânında bunlardan yalnız 750,000 işçi çalışabiliyordu.

Karolin'de 60,000 kişi işlerini bırakmışlar ve 200 fabrika kapanmıştır. Kapanmamış olan diğer 200 fabrikada da 75.000 kişi çalışmakta devam etmektedir.

Grev emrine ne dereceye kadar uyulduğu bugün daha iyi anlaşılacaktır. Çünkü 24 hükûmet dahilindeki fabrikalar, dün "iş günü" münasebetiyle kapalı idi ve bugün açılacktır. Bu fabrikalarda 500.000 işçi çalışmaktadır.

Almanyada Iş meselesi

25 yaşına kadar gençlerin yerine aile reisleri çalışacak

BERLIN, 4.A.A. — Havas ajansının Berlin muhabirine göre, Almanyanın iktisadî müşkülâtı Hitler rejiminin içtimaî siyaseti üzerinde kendini göstermeğe başlamıştır. Hükûmet yeni bir takım ücretler tarifesi çıkarmıştır. Yeni tarifeler evvelkilerden hayli aşağıdır. Hayat pahalılığın sebebi hükûmetin ziraat mahsullerinin fiyatını yükseltmek için sarfettiği gayretlerdir. Bundan başka aralarında mensucat da bulunan bir çok sanayi şubelerinde hafta mesaisi 36 saate indirilmiştir. Umumiyetle sanayi iptidaî maddeler tedarikindeki müşkülât yüzünden müteessir olmaktadır. Bu iptidaî maddelere tekabül eden kımyevî maddeler daha pahalıya mal olduğundan maliyet fiyatlarının yükselmesinin önüne geçmek güç olacaktır. Hususiyle ücretler o derec aşağı bir seviyededir ki bunları daha ziyade indirmeğe imkân yoktur.Diğer bir emirname ile de 25 yaşından aşağı olanların işten çıkarılması ve yerlerine aile reislerinin alınması mecburî kılınmıştır.

M. Tataresco Belgratta

Yugoslav başvekili ile bir saat görüştü

BELGRAD, 4.A.A. — Romanya Başvekili M. Tataresko dün akşam saat 19,30 da Yugoslavya Başvekili M. Uzunoviçi ziyaret etmiştir. Iki dost ve komşu memleketlerin Başvekilleri bir saat kadar çok dostça görüşmüşlerdir. Bu mülâkat esnasında iki Başvekil Romanya ve Yugoslavyayı alâkadar eden bütün meseleleri tetkik etmişlerdir.

Sar mıntakası Için polis

Naziler bir komünist meb'usu hırpaladılar

CENEVRE, 4.A.A. — Deyli Telgraf muhabirinden : Milletler Cemiyeti heyeti reisi namına, umumî kâtip M. Avenol, Cemiyete dahil devletlere müracaat ederek, Sarre için bitarf bir polis teşkilin kolaylaştırmalarını istemiştir.

Bu talep, Sar hükûmet komisyonu reisi olup Alman müdahelsinden şikâyet eden M. Knoks'un bir mektubu üzerine yapılmıştır.

Diğer taraftan Daily Telegraph muhabirinin Sarrebrückenden öğrendiğine göre, naziler komünist mebus M. Sommer'e hücum etmişler ve yarı ölü bir halde yol üstüne bırakarak çekilip gitmişlerdir.

SAARBRUKEN, 4.A.A. — Sar hükûmeti, reyiâm devresi için teşkil edilecek hususî polis kuvevtlerinin ilk 100 kişisini tayine başlamıştır. Ikinci 100 kişi 15 gün sonra ve üçüncü 100 kişi de bir ay sonra tayin edilecektir. Aslen Sarlılardan tayin olunan bu polis teşkilâtının mevcudunu daha ziyade arttırmak mümkün olammaıştır. Binaenaleyh bu teşkilâtı tamamlamak için ecnebilerden polis alınması meselsi hâlâ mevcuttur.

Belçika Ve Balkanlar

Erkânı harbiyeler arasında bağlar kuvvetlendiriliyor

BRUKSEL, 4.A.A. — Kralın emir zabiti miralay Valcour, Arnavutluk, Yugoslavya, Romanya ve Bulgaristan krallariyle Yunanistan Reisicumhurunun neztlerinde hususî bir vazife ile memur edilmiştir. Bunun gayesi Belçika erkânı harbiyesi ile mezkûr memleketler erkânı harbiyeleri arasında mevcut dostluk bağlarını kuvvetlendirmektir.

SON DAKIKA

Gazi Hz. ile M. Hitler arasında teati edilen telgraflar

ANKARA, 4.A.A. — Almanyada yapılan Reisicumhur intihabı dolayisiyle Reisicumhur Gazi Mustafa Kemal Hazretleri ile Almanya Devlet Reisi ve Başvekil M. Adolf Hitler Hazretleri arasında aşağıki telgraflar taatî olunmuştur :

Devlet Reisi M. Adolf Hitler Hazretleri

Berlin.

Alman devletinin en yüksek makamına intihabınız dolayisile en samiî tebriklerimi arzeylemekle bahtiyarım. ok yüksek ihtiramtımın kabul buyurulmasını rica ederim.

GAZI MUSTAFA KEMAL

Türkiye Reisicumhuru Gazi Mustaf Kemal Hazretlerine

Ankara

Vazifem başlamam vesileysiyle göndermek lûtfunda bulunulan tebrikten dolayi hararetli teşekkürlerimin kabul buyurulmasını zatı devletlerinden rica ederim.

Alman Devleti Başvekili
ADOLF HITLER

Askeri heyetimize ziyafet

MOSKOVA, 4.A.A. — Kieft e bulunmakta olan müdafaa komseri M. Voroşilof askerî Türk heyeti şerefine bir ziyafet vermiştir. Ziyafette Türk heyetinden başka, Budiyeni, Alksnis, Kemref, Ukranya hükûmeti azası ve kızıl ordu yüksek kumanda heyeti mümesilleri de hazır bulunmuşlardır. Voroşilof ve Budiyeni ile Fahrettin ve Muzaffer Paşalar arasında nutuklar taatî olunmuştur.

Ukranya dahiliye komiseri M. Balistki Ukranya hükûmeti namına misafirler hoş geldiniz demiştir.

MOSKOVA, 4.A.A. — Türk askerî heyeti, Ukranya askerlik dairesi kıtaatının talimlerinde hazır bulunmak üzere, M. Voroşilof ile birlikte Kiyeften hareket etmiştir.

Sovyetler ve Milletler cemiyeti

PARIS, 4.A.A. — Sovyet Rusyanın Milletler Cemiyetine girmesini muhafazakâr Figaro'dan radikal Ernuvele varıncıya kadar bütün gazeteler tasvip etmektedirler.

BERN, 4.A.A. — Federal meclisi Sovyet Rusyanın Milletler Cemiyetine girmesi meselesinde Isviçre heyeti murahhasasının menfi rey vermesine ittifakla karar vermiştir.

Çankırıda şiddetli sıcaklar

ÇANKIRI, 4.A.A. — Sıcaklar bütün şiddetiyle devam etmektedir. Ingin yerlerde hararet 37 derecede dir. Sıcaklardan bostanlar müteessir olmaktadır.

Başvekilin Şark seyahati

RIZE, 4.A.A. — Şark vilâyetlerinde bir tekik seyahtına çıkmak üzer olan kıymetli Başvekilimiz Ismet Paşa Hazretlerinin bu seyahatta şehrimize de uğrıyacakları haber alınmıştır.

M. Voroşilof'un Izmire armağanı

IZMIR, 4.A.A. — Sovyet orduları Başkumandanı Voroşilof cenapları Izmir belediyesine kızıl ordunun bütün harakâtını gösterir bir çok resimleri muhtevi bir albüm göndermiştir.

Budunlar arası verem kongresi

VARŞOVA, 4.A.A. — Budunlar arası verem kongresi, Reisicumhur, hükûmet azası ve sefirler heyeti huzuriyle açılmıştır. Kongreye bin murahas iştirak etmektedir. Bunun 450 si 43 meleketi temsil eden ecnebî murahhaslardır.

Ziraat Vekili Trabzonda

TRABZON, 4 (Milliyet) — Ziraat vekili Muhlis Bey bugün Gümüş haneden şehrimize geldi. Merasimle karşılandı.

Vekil Bey yolda halk ile temas etmiş, dileklerini dinlemiştir.

Muhlis Bey şerefine akşam Halk Fırkasında (50) kişilik mükellef bir ziyafet verilmiştir.

Mançuri trenleri işlemiyor

LONDRA, 4.A.A. — Moskovadan Deyli Telegraf gazetesine bildirildiğine göre, son defa Mançuko topraklarına vaki olan haydut hücumları dolayisile, şarkî Çin demiryollarının cenup kısmı üzerinde trenlerin işlemesi durdurulmuştur.

Görüşmeler

PARIS, 4.A.A. — Pötit Parisiyen gazetesinin Moskovadan öğrendiğine göre Japon sefiri M. Ota M. Stimoniakof ile yeni bir mülâkatta bulunmuştur. Bu mülâkatta hiç bir şey sızmamış isede, uzak şark hudut mıntakalarındaki Sovyet ve Japon kuvvetlerinin geri alınması ve istihkâmların tahrip olunması meselesinin görüşüldüğü muhakkaktır.

Atinada Bir hâdise

Küçük zabitler bir kışlayı soydular

ATINA, 4 (Milliyet) — Dün gece yarısından biraz sonra burada garip ve emniyeti umumiyeyi alâkadar eden bir hâdise olmuştur.

Bir küçük zabit kafilesi topçu alayı kışlasına gitmişler ve neferlerin bir araya toplanmalarını emretmişlerdir.

Neferler bu suretle toplanınca, küçük zabitler kışladaki cephaneleri çıkararak zırhlı otomobillere yüklemeğe başlamışlardır. Neferler bu harekette bir yolsuzluk sezerek, verilen emirlere itaat etmeksizin koğuşlarına dönmüşlerdir. Topçu alay kumandanlığının kasası kırılarak içinden 20 bin drahminin alındığı görülmüştür.

Vaka kumandanlığa haber verilmiş ve her ihtimalin önüne geçmek için hemen fevkalâde tedbirler alınmıştır.

Başka bir hâdise olmamıştır. Fakat işin iç yüzünün anlaşılması için sıkı tahkikat yapılmaktadır.

Hitler sefirleri kabul ediyor

BERLIN, 4.A.A. — Almanya Başvekili M. Hitler 12 eylülde ilk defa olarak Berlinde bulunan sefirleri resmen kabul edecektir.

ECNEBİ MATBUATINDA OKUDUKLARIMIZ

Yeni Türkiyen'n örnek şehri: Ankara

Holandada çıkan De Telegraaf gazetesinden :

Bu memlekette temizlik ve sıhhî şartlar, en ileri götürülmüş ve her şeyden ziyade riayet olunan kanunî ahkâm metrebesindedir. Bu sayede umumî manzaranın "Pitoresk,, vasfı ortadan kaldırılmıştır. Şehirde GAZI namına dikilmiş olan üç abide, ismali kendilerine sipariş edilen Italyan ve Avusturya heylektraşlarının biraz mübalâğalı zevklerile tunçtan mamul birer Melodram'dır. İnsan şeklini tersim ve imal etmek hakkı, memleket için henüz yenidir.

Ankaranın mücadele ve kahramanlık zamanlarında ve daha 1927 - 1928 senelerinde sefaretler, şimendifer vagonlarına yerleştirilmişti. O vakitlerde sokaklar delik deşik ve geceleri zifirî karanlıktı. Şimdi ise Ankarada örnek ve model olmıya değer caddeler vardır. Ve bu caddelere — Vakıa henüz küçük, fakat taze ve istikbalin ümidi olan ve yeşilliksiz kurak bir şehir için birer hazine teşkil eden — ağaçlar dikilmiştir. Kâfi miktarda su bulunmamasına rağmen ağaç dikmek ve yeşillik yetiştirmek hususunda sarfedilen gayretler, insan oğlunun burada en ağır Handicap şartları ile bir oyun oynadığı hissini vermektedir.

Bu oyunda muhasım taraf, yani tabiat mağlûp edilmiştir. Şehirden 10 kilometre uzak olan kıraç Çubuk vadisinde inşası bitmekte olan muazzam bir bent görünüyor. Bu sayede Ankara artık kapalı şişelerdeki içme suyuna iftikar etmiyecektir . Bundan maada GAZI'nin azim ve iradesi şehrin garp ucunda kendi nümune çiftliğinde geniş bir "açık hava yüzme havuzu,, yaratmıştır. Burada musiki ve dans ta vardır. Bu suretle Anadolu kuraklığının ortasında bir sahil ve plâj hülyası uyandırılmıştır. Bizzat Gazi çiftliği, civarında 20 kilometre uzunluğunda yeni yapılmış asfalt yolların merkez noktasında bir mucize diye zikredilmeye lâyıktır.

Binlerce taze akasyadan müteşekkil bu plântaj ile akıllara hayret veren gül bahçeleri, su pek az ve toprak gayri mümbit olduğu halde büyük bir enerji sarfedilerek vücuda getirilmiştir. Esasen Türkler ağaç dikmekte, park yetiştirmekte pek gayretli, müstait, ve maharetlidir. En küçük Türk kasabası, bağ, bahçe ve ağaçlarla bezenmiştir. Böylece Ankaranın her tarafında evler arasında yeşillikler ve ağaçlar yetiştirilmektedir

Cuma günleri, yani tatil günleri halkı şen ve şatır, temiz, pâk, hepsi bittabi Avrupalı kıyafetinde, kadınlar çarşaflı ve kapalı olmaksızın ve ancak bazılarının başlarında baş örtüsü bulunduğu halde, gezer, ve eğlenir görüyoruz.

Moskova ile Tokyo arasında şiddetli münakaşalar

Şarkî Çin demiryolları meselesine ait münakaşalar esnasında Moskovadan ve Tokyodan yapılan karşılıklı istinat ve ittihamlar Rusya ile Japonyanın arasını bir kat daha açmıştır. Japonya Harbiye dairesi Rusların Mançuko'daki tahrikâtını bir sürü vakayi ile gösteren bir beyanname neşretmiştir. Beyannamede zikri geçen vak'alardan bazıları şunlardır:

1 — Mançuko sakinlerinden bazılarının Sovyet gizli polis ajanları tarafından dağa kaldırılması,

2 — Sovyet askerî tayyarelerinin Mançuko toprakları üzerinde uçuşlar yapmaları,

3 — Amur nehri üzerinde işleyen Mançuko gemilerine Sovyet muhafızları tarafından ateş edilmesi.

Hariciye nezaretinin salâhiyettar bir mümessili Japonya hükûmetini Sovyet ittihadına umumî ihtar mahiyetinde bir nota vermesinin muhtemel olduğundan bahsetmiş ise de bu hususta henüz kat'î bir karar yoktur.

Bu neşriyata Sovyet Rusyanın verdiği cevap: Sovyet vatandaşlarının çalışma şeraitini tehlikeye koyan Japonyanın Şarkî Çin demiryollarındaki aşırı faaliyetinin tafsilâtını mukabil neşriyatla ortaya koyması olmuştur. Tass ajansının verdiği malûmata göre, Harbin polisi, memleketin uzak köşelerindeki Sovyet memurlarının zarurî ihtiyaçlarını taşıyan trenlerin geçmesine mani olmuştur.

Harbin'de Japon kontrolü altında bulunan matbuatta çıkan haberi Moskovanın Izvestia gazetesi neşretmektedir. Bu haberde Stelmach'taki Sovyet konsolosunun Progranichnaya'daki Japon askerî heyeti aleyhine bir baskın tertibatı almakta olduğundan bahsediliyordu.

Izvestia, bu haberin memleketteki haydutlukla Sovyet Konsolosluğunu alâkadar göstermek istiyen menfur bir yalan olduğunu bildiriyor. Harbin'deki Sovyet Konsolosu, Şarkî Çin demiryollarında çalışan Ruslardan Mançuko hükûmeti tarafından tevkif edilen 54 amelenin serbest bırakılmaları için resmen müracaatta bulunmuştur.

"Daily Herald,,

Almanya ve Avusturya

Floransa mülâkatı Almanya — Avusturya meselesinde esas itibarile bir tahavvül husule getirmemiştir. Dr. Schuschnigg, Dr. Dollfuss'dan tevarüs ettiği husumetkâr zihniyetini muhafaza ederek daha ziyade Avusturya — Italya teşriki mesaisine ehemmiyet verdi. Tuna havası meselelerini tamir için zaman olduğu gibi bu sefer de —anlaşılan Her Von Papen'i Viyanaya göndermekle— kendisinden beklenilen vazifeyi ife ettiği cevabını vermiştir.

Avusturyaya karşı vazedilen bir markalık seyahat vergisinden bahsedilmediğine göre bunun kaldırılması düşünülmiyor. Bundan sonra hareket Avusturyadan bekleniyor. Nasyonal sosyalizm için yegâne ümit, Avusturya hükûmetinin yeniden intihabat yapması ve bu suretle Avusturya kapılarını Nasyonal sosyalizme açmasıdır.

Salâhiyettar bir makamın kanaatine göre, Roma protokolunun şümul sahasını genişletmek ve kuvvetlendirmek hakkındaki resmî tebliğde geçen bahis, Avusturyanın komşularını ve bunlar arasında bilhassa Almanyayı kasetmektedir.

Times

ŞEHİR HABERLERİ

FELEK

Çetin mücadele

— Balkan notları —

Bugün cumartesi idi. Balkan oyunlarının ikinci günü. İlk günü Yunanlıara 15 puvan yaklaşmış olan Yugoslavlar bugün onları yakalayacaklarını söylüyorlar, Yunanlılar da daha 15 puvan fark kazanacaklarını iddia ediyorlardı.

Bu ikinci gün, Balkan oyunları için bir hayret günü oldu. Anlatayım :

Evvelâ 200 metre düz koşuya bizden iştirâk eden Semih ve Mehmet Ali finale kalamadılar. Yani her biri kendi serisinin üçüncüsünden daha geriye kaldı. Semih bu koşuyu 24 4/5 saniyede, Mehmet Ali ise 25 1/5 saniyede koştu. Bu çocuklar hayatlarında bu kadar ağır koşmuş değildiler. Daha bu mevsim başında Semih maruf Yunan koşucusu ve Balkan şampiyonu Lambru'yu İstanbulda geçtiği gibi ayni adamı Mehmet Ali de 200 metrede geçmişti. Semihin koşamaması bizim için beklenmedik bir hâdise değildi. Çünkü bu çocuğun sebepsiz olarak Rusyaya gitmesi, orada haftalarca gezmesi ve (Zagrep) e gelirken de on gün yolda kalması tabiî olanca kudretini bitirmişti. Fakat Mehmet Ali böyle değildi. En iyi formunda idi. Yorgun değildi ve yorulmasın diye, onu yalnız 200 metreye saklamuştık. Halbuki geçen sene 100 , 200 ve 400 koşmuştu. Bütün bunlara rağmen 25 saniyeden daha uzun süren bir zamanda koşması sade bizi değil Yunanlıları da hayrete düşürdü. Ben bunu takımın umumî kıymetindeki düşüklükten mütevellit maneviyat kırıklığına atfediyorum.

Gelelim umumî vaziyete:

Bizim birçok yarışlarda (Plâse = Placé) olamayışımız Yugoslavlara yaradı. Ve bu suretledir ki Yunanlıları tehdit ettiler. Oyunların üçüncü günü vaziyetin ne olacağı bilinemez amma her halde ikinci günkü vaziyet Yunanlılar için tehlikelidir. Çünkü Yugoslavların Yunanlıları yakalamaları için ancak 4 sayı fark var.

İkinci gün yapılan uzun atlamayı 6,85 ile (Kalay) isminde bir Yugoslavyalı kazandı. Arkadan bir Yunanlı, onun arkasından gene Yugoslav. Bu yarışa soktuğumuz Tevfik ancak 6,06 metre atlayabildi.

Düşünün ki Tevfik bu mevsim esnasında Fener stadında Yunanlılarla yapılan müsabakalarda 6,75 atlamıştı... Geçen sene Atinada 6,67 ile üçüncü olmuştu. Eğer bu mevsim bu çocuğu idman altında bulundurmak mümkün olsaydı, 6,75 metreye daha 25 santim ilâvesi mümkün olacaktı. Lâkin maalesef bir takım zorlu sebepler dolayısile idman edemediği gibi mevsim başındaki formunu da kaybetti.

5000 metrede çetin bir mücadeleden sonra çizgisine pek yakın olan Yugoslavya kazandı fakat Yunanlı da beş santim gerisinde idi. Üçüncü de bir Yunanlı idi. Zaman 16 dakika 5/4 saniye. Bizim küçücük Neoharidi mutedil bir koşuyla beşinci olarak bize iki sayı getirdi. Gülle atmada çok şükür biraz yüzümüz güldü. Fakat onda da istediğimiz dereceleri yapamadık.

Bu müsabakada birincilik ve ikinciliği Yugoslavlar aldılar. Üçüncü 13,10 metre ile Irfan geldi. Dördüncü bir Romen idi. 13,03 metre ile Veysi beşinci oldu. Altıncı bir Yunanlı idi. Böylece bu müsabakada iki galip müsabıkımız bulundu. Yugoslavlar bu müsabaka ile Yunanlılar üzerine 10 sayı bindirdiler. Mesafe 14,22 metre. 200 metre koşuyu umumun hayreti arasında Yunanlılar kaybettiler birinci Yugoslav, ikinci ve üçüncü Yunanlı oldu. Zaman 23,2 saniye.

400 metre maniada bizim esaslı bir koşucumuz yoktu. Finale kalmak ümidinde değildik. Ve öyle oldu. Müsabakayı maruf Yunanlı atletimiz [illegible] dikas kazandı. İkinci de bir Yunanlı idi. Üçüncü Yugoslav geldi. Vakit 55,7 saniye. (Bu bir yeni Balkan rekorudur) .

Balkan bayrağında Yunanlılar birinci, Yugoslavlar ikinci, Romenler üçüncü oldular. Biz beşinci olduk. Çünkü bu yarış 800 + 400 + 200 + 100 şeklinde koşulur.

Bizim ise ötedenberi 800 ve 400 metre koşular zayıf yerimizdir. Bu yarışta birinci gelen Yunan takımı 3 dakika 23,8 ile yeni bir Balkan rekoru yaptı.

Yarışların ikinci günü Yugoslavlar 4, Yunanlılar 2 birincilik aldılar. Yunanlıların aldığı her iki birincilik te bir yeni rekordur.

Şimdi Balkan oyunlarındaki milletler iki grupa ayrıldılar. Birinci grup başta giden Yunanlılarla Yugoslavlar, ikinci grup ise bizimle Bulgarlar. Arada kalan Romenleri rahatsız eden yok. Onlar üçüncülük mevkiinden emin. Sonuncu olan Arnavutlar ise sayı bekledikleri yok. Bakınız bugünkü sayı vaziyetine:

Yunan 94, Yugoslav 90, Romen 38, Türk 21, Bulgar 17, Arnavut 6.

Geçen seneye nazaran zayıflamış olan Romen takımını bu sene iyi hazırlanmış bir takımla geçmek bizim için ne güzel bir fırsat idi. Fırsattan istifade imkânını hazırlayamadık.

Yunanlılarla Yugoslavlar arasında 4 sayı olduğu gibi bizimle Bulgarlar arasında da 4 sayı var. Onlar bu mesafeyi üçüncü gün sırıkla atlama ve Yunan diski müsabakalarında kapatıp bizi geçeceklerini umuyorlar. Biz de üç adım ve 4X100 de onlara bindireceğimizi sanıyoruz. Bakalım hâdisat nasıl belirecek?

FELEK

Hamdullah Suphi Bey

Bükreş orta elçimiz Hmdullah Suphi bey dün Köstence tarikile Bükreşe gitmiştir.

EKONOMİ

Fiat işinde Anlaşılamadı

Afyon karteli ile yapılan müzakerelerin sonu

Beynelmilel afyon Karteli ile Türk — Yugoslav afyon bürosu namına uyuşturucu maddeler inhisarı umumî müdürü Ali Sami bey arasında Pariste cereyan eden müzakerat neticelenmiştir. Ali Sami bey bu hafta içinde şehrimize dönmüş olacaktır.

Aldığımız malûmata nazaran Paristeki müzakeratneticesinde her ne kadar Kartelin Türk ve Yugoslav afyonlarını alması kararlaşmış ise de fiat hususunda bir anlaşmaya varılamamıştır. Müzakerata kânunusanide devam edilecektir. Paris müzakeratının neticesi bu olmakla beraber alâkadar mahafilde nikbinlikle karşılanmaktadır.

Menşe şehadetnamesi için

Bazı memleketlerle aktedilen ticaret anlaşmalarına ait emirler ticaret odalarına vaktile gelmediğinden bu memleketlere ihracat yapacak ihracatçılarımıza menşe şahadetnamesi verilememektedir.

İhracat tacirlerinin müracaatı üzerine bundan sonra bu vaziyete meydan verilmemek üzere tertibat alınmıştır.

Soğuk hava depoları meselesi

Aldığımız malûmata göre ticaret odasının uzun müddettenberi tetkik etmekte olduğu soğuk hava depoları meselesi bugün oda meclisinin yapacağı içtimada ruz name harici olarak görüşülecektir.

İtalya alman ithalâtı

Italyan resmi gazetesi tarafından derhal tatbik edilmek üzre neşredilen bir kararname mucibince, Alman ithalâtı, kıymeti ne olursa olsun, milli kambiyo enstitüsünden satın alınacak Alman markı ile ödenecektir. Başka türlü tediye memnudur.

Bin leylikler

Borsa ve Osmanlı Bankası komiserliğinden: Romanya Milli Bankasının bir ilânına göre, (Bin) Leylik mavi renkli evrakı nakdiyenin tedavülden çekilme müddeti 31 Temmuz 1934 tarihinde hitam bulduğu cihetle bu tarihten sonra bu kâğıt paralar tedavül kıymetini kaybedeceklerdir. Yalnız bir çok renkli mütevassıt bir tip (bin) leylik evrakı nakdiye ile Kral ikinci Karolun resmini havi yeni tip (bin) leylikler tedavülde kalacaktır.

(Bin) Leylik mavi evrakı nakdiyenin yeni tiplerle mübadeleleri Romanya Millî Bankasının idare merkezi ve diger Vilâyetlerdeki şubelrinde icra edilecektir.

Selânik sergisine İştirak ediyoruz

İştiraki evvelce takarrür ederek esas mallar evvelce gönderilmiş olan Selânik beynelmilel panayırındaki Türk pavyonunun İzmir ve Galatasaray panayırlarında teşhir edilmiş bulunmalarından dolayı şimdiye kadar gönderilmemiş olan bir kısım mallarımızla da takviyesi kararlaştırılmıştır.

İzmir panayırına iştirâk etmiş Türk firmalarının büyük kısmı ile Galatasaray sergisine iştirâk etmiş başlıca firmalarımız ve Hacı Bekir gibi Yunanistanda mamulâtı tanınmış bir kısım ticarethanelerimiz bu meyandadır. Selânik beynelmilel panayırına gönderilecek bu ikinci kısım eşya hazırlıklarına ve sevkine İstanbul Türkofis şubesi memur edilmiştir.

BORSA

(İş Bankasından alınan cetveldir)

4 Eylül 934

AKŞAM FIYATLARI

ISTIKRAZLAR		TAHVILAT	
İstikrazı dahili	96	Rıhtım	17,75
1933 Ergani	97	Müemssil	48,75
Ünitürk	28.45	„ II	47.70
„ „ II	27.45	„ III	49,00
„ „ III	27.45		

ESHAM

İş Bankası Nama	10	Reji kuponsuz	2,35
„ „ Hamiline	10	Telefon	11
„ „ Müessis	105	Terkos	17.25
Türkiye Cümhûriyet Bankası	55.25	Çimento	12.15
Tramvay	32	Ittihat dey.	13,50
Anadolu Hisse	26.95	Şark dey.	0.85
Şir. Hayriye	15.25	Balya	1,55
		Şark m. ecza	3,20

ÇEK FIYATLARI

Londra	620	Prağ	19,13,50
Paris	12,06	Belgrat	34,83,50
Nüyork	80.62	Moskova	10,90
Milâno	9,27,28	Berlin	2.03.36
Cenevre	2.43.61	Varşova	4,20,
Brüksel	3,38,75	Budapeşte	3,96,16
Amsterdam	1.17.33	Madrit	5.81,50
Atina	83,63	Bükreş	79,32,84
Sofya	65.35	Viyana	4,25

NUKUT (Satış)

	Kuruş		Kuruş
20 F. Fransız	170	20 I.Isviçre	803
1 Dolar	117	1 Pezeta	18
21 Kur. Çek.	106	1 Mark	49
1 Şile. Av.	22	1 Zeloti	20,50
1 Isterlin	629	20 Ley	19
20 Liret	216	20 Dinar	53
20 Leva	23	1 Cernoviç	—,—
20 F. Belçika	115	Altın	9.22
20 Drahmi	24	Mecidiye	36,50
1 Florin	83	Banknot	240

Mahkemeler

Rumeli hanı cinayeti dün ağırcezada neticelendi

Sokrat idama mahkûm edildi. Fakat yaşı küçük olduğundan ve cezasının bir kısmı affa tabi bulunduğundan 19 sene hapis yatacak

Bundan atm 21 ay evvel Beyoğlunda Rumeli hanında bir cinayet olmuş, Antonya isminde ihtiyar bir kadın Yunanistandaki oğlu Yorgi tarafmdan kendisini ziyarete gönderilen iki kardeş tarafmdan öldürülmüştü. Bir tanesi Yunanistana kaçan bu kardeşlerden diğeri İstanbulda tutulmuş ve ağır cezaya verilmişti. İstanbulda muhakemesi cereyan eden Sokrat hakkındaki karar dün verilmiştir.

Yani hakkındaki muhakeme Yunanistanda devam etmektedir. Ve Yunan adliyesi bu hâdise hakkında İstanbul adliyesinin yaptığı tahkikat evrakının bir suretini istemiş, bu suretler ayrı ayrı tasdik edilerek hariciye vekâleti vasıtasile Yunan mahkemesine gönderilmiştir.

Dünkü muhakemede iddia makamını işgal eden Salim bey Sokrat hakkındaki iddiasını sert etmiştir. İddiasında Madam Antonyanın ölümünü tasvir eden Salim bey hülâsa olarak demiştir ki:

—Madam Antonyayı oğlundan mektup getirmek vesilesile tanıyan ve evine gidip gelmeğe başlıyan bu iki kardeş, Yani ile Sokrat müteaddit ziyaretleri esnasında Madam Antonyanın parası olduğunu anlamışlar ve kendisini öldürmeğe karar vermişlerdir.

Yine bir gün vuku bulan ziyaretlerinde Madam Antonya kendilerine kahve pişirirken, arkadan sopa ile kafasına vurup sersemletmişler, sonra mendille ağzını kapamışlar, daha sonra da telle boğmuşlardır.

Vakayı bütün fecaatile ve en hurda teferrüatına kadar nakleden Salim bey katillerden Yaninin vakayı müteakip Yunanistana kaçtığını ve Sokratın da bir gün gazinoda gazete okurken bu vakaya ait tafsilâtı ve katillerin yakalandığı haberini görüp heyecana düştüğünü, bu heyecanı ile kendi kendisini ele verdiğini söylemiş, Cürüm ve sübut delillerini ayrı ayrı tesbit etmiş, neticede katilin idamını istemiş, fakat cürmü işlediği zaman yaşının küçük olduğunun nazarı dikkate alınması icap ettiğini de ilâve etmiştir.

Bundan sonra Sokratı müdafaa için müzahereti adliye suretile baro tarafından tayin edilen müdafaa vekili Torkum bey müdafaasını yapmıştır.

Torkum bey bütün deliller aleyhinde bulunan bir mücrimi müdafaa etmek gibi müşkil bir vaziyette kaldığını, fakat heyeti hâkimenin kendisine tahmilettiği bu müdafaa vazifesini ister istemez yapacağını söyliyerek, hâkimlerin hiç bir zaman avukatların irşadına müh taç olmadıklarına işaret etmiş ve suçluya atfedilen tel ile boğmak keyfiyetinin Antonya tamamen öldükten ve ceset haline geldikten sonra vuku bulduğunu, bu cihetin mork raporile sabit olduğunu, Sokratın biraderi tarafından işlendiği sabit olan bu cürümde dahli bulunduğuna dair delil mevcut olmadığını söylemiş ve demiştir ki:

— Mahkeme hayatı mevzuu bahsolan bu gencin vaziyetini olduğu kadar cidden yürekler sızlatıcı bir şekilde öldürülen Madam Antonyanın da feci âkibetini elbette nazarı dikkate alacak ve adaletin icabını icra edecektir. Buna katiyen şüpphe yoktur. Ben mahkemenizin adaletinden eminim ve bunu istiyorum.

Müteakiben Sokrat ta kendi müdafaasını yapmış, Madam Antonyayı Yunanistana kaçmış olan ağabeğisinin öldürdüğünü, kendisinin ikrarının polisteki tazyikten ileri geldiğini söylemiştir.

Bunu müteakip mahkeme kararın tefhim edileceğini tebliğ ederek celseyi tatil etmiştir.

Saat beş buçukta açılan son celsede de karar tefhim edilmiştir.

Karara nazaran Sokratın Madam Antonyayı ağabeğisi ile müştereken ve parasına tamaan öldürdüğü sabit olmuştur. Bunun için Sokrat idam cezasına mahkûm edilmiştir. Fakat yaşı küçük olduğu için bu ceza 24 seneye indirilmiştir. Ancak cezanın beş senesi de affa tabi olduğundan Sokrat 19 sene hapis yatacak, ölünciye kadar amme hizmetlerinde kullanılmayacaktır.

Sahte memur

Şefik isminde bir adam kendisine memur süsü vererek dolandırıcılık yaptığı için dün istintak hâkimi tarafından tevkif edilmiştir.

Zimmete geçirilen para

Kartal kazası maliye tahsildarı iken zimmetine 746 lira 58 kuruş geçiren Hüseyin Haydar efendinin muhakemesi dün neticelenmiş, Haydar efendi bir sene hapise ve zimmetine geçirdiği parayı ödemeğe mahkûm edilmiştir. Bu kararın tefhimi esnasında mahkeme koridorunda bulunan annesi teessüründen bayılmıştır.

Arap Mahmut Ef. hakkındaki müracaat

Dünkü nüshamızda bir müddet evvel Kırk çeşmede öldürülen Ethem isminde bir adamın katili olarak Musa isminde bir şahsın tevkif edildiğini, fakat Ethem veresesinin ve katilin Musa olmayıp Arap Mahmut isminde bir şahıs olduğunu iddia ederek bir istida ile adliyeye müracat ettiklerini yazmıştık.

Mahmut efendi dün adliyeye müracat etmiş ve katil olmadığını söylemiştir. Esasen bu iddia kavli mücerrette kalmış olduğu için Arap Mahmut efendinin katil olduğuna dair bir kanaat hâsıl olmuş değildir. Adliye tahkikatı neticesinde katlin Musa tarafından ika edilmiş olduğuna dair bazı deliller bulunmuş ve Musa efendi tevkif edilmiştir. Arap Mahmut efendi hakkında takibat yapılmış ve resmen katillik sıfatı isnat edilmiş değildir. Bu cihetin tavzihini lüzumlu gördük.

Karısını öldüren gardiyan

Karısı Seniye hanımı öldürmekten suçlu gardiyan Hasip efendinin muhakemesine dün devam edilmiş, Nail efendi ismindeki şahit bir şey bilmediğini söylemiştir. Hasip efendi Seniye hanımla nikâhlı olduğuna ve nikâhlarında hazır bulunduklarına dair şahit olarak Mürsel Paşa ile Müddeiumumî Kenan beyin biraderi Ali Riza, istihkâm kaymakamı Yümni beylerin ve sair bir çok zevatın dinlenmesini istemiştir. Mahkeme bu zevattan bazılarının celbi için başka güne bırakılmıştır.

Adliyede tatil bitti

Bir buçuk aylık adliye tatili bugün bitmektedir. Yarın bütün mahkemeler faaliyete başlıyacaktır.

Yorgi isminde bir Yunanlı teslim edilecek

Yunanistan hükûmeti hükûmetimize müracaat ederek şekavetten suçlu ve Yunan tabaası Yorgi isimli bir şahsın teslimini rica etmiş, Hükûmetimiz de keyfiyeti adliyeye bildirmiştir. Zabıta tarafından adlyeye teslim edilen Yorginin cürmünün iadesini icap ettirmiyecek siyasi ve askeri cürümlerden olmadığı anlaşılmış, bunun üzerine Yorgi üçüncü istintak hâkimi Cemal bey tarafından Yunanistana iade edilmek üzere tevkif edilmiştir.

Yoklama işleri

Yalancı şahitlerle bir ölünün maaşını almışlar

Muhtarlıkların lâğvından sonra bütün mahalle işleri belediyeye devredilmiş ve şimdiye kadar hiç bir şikâyet olmadan bu işlerden çoğu görülmüştür.

Ancak dullarla, yetimler ve mütekaitlerin yoklama ilmühaberleri henüz kim tarafından ve ne suretle tasdik edileceği halledilememiştir.

Evvelce altı ayda bir defa muhtarlar tarafından tasdik edilmek suretile yapılan ilmühaber yoklaması, muhtarlıkların lâğvından sonra ilk zamanlarda biraz karışık olmuştur. Fakat neticede ilmühaberlerin Nahiye müdürleri tarafından tasdiki muvafık görülmüştür. Şimdi de mal müdürleri; Nahiye müdürleri tarafmdan yapılan tasdik muamelesine itiraz etmektedirler.

Nahiye müdürleri, yoklama ilmühaberlerindeki maaş sahiplerinin sağ olduğuna şahitlik edenlerin imzalarını tasdik etmektedirler.

Mal müdürleri ise nahiye müdürlerinin şahitlere ilâveten maaş sahiplerinin de berhayat olduğunu ayrıca tasdik etmelerini istemektedirler.

Malmüdürlerinin noktai nazarına göre ölmüş olan bir adam hakkında iki kişi yalancı şahitlik etmek suretile yoklama ilmühaberini tanzim ettirerek maaş alabilir. Bunun önüne geçmek için maaş sahibinin de hayatta olduğunu tasdik etmek lâzımdır.

Son günlerde Malmüdürlerinin noktai nazarını isbat edecek Fatihte bir vaka olduğu haber verilmiştir.

Buna göre ölmüş bir adamı iki şahit ölmemiş olarak göstererek bir kaç defa maaş ta almışlardır.

Fatih Malmüdürlüğü bu hususta tahkikata başlamıştır.

C tahvilleri

Yarından itibaren umuma satış yapılacak

Ergani demiryolu istikrazı tahvillerinin satışlarına şehrimizde büyük bir hararetle devam edilmektedir. Anadoludan ve Tarkya vilâyetlerinden gelen malûmat C tahvillerinin her tarafta büyük bir rağbete mazhar olduğunu göstermektedir.

Bugün de C tahvillerinin eski tahviller hamillerine satılmasına devam edilecek ve yarından itibaren tahviller umuma satılacaktır.

Romanya mektep gemisi bu akşam gidiyor

Limanımıza geldiğini yazdığımız Romanya Constantza mektep gemisi bu akşam Pireye hareket edecek oradan İtalyaya gidecektir. Çemi, yüzbaşı Ferdinand Draghicescu'nun kumandası altında bulunmaktadır. Gemide yüz bir milimetrelik iki ve 67 milimetrelik diğer iki tayyare topu vardır.

Gemi petrol ile işlemektedir ve bir tamirat atelyesine maliktir. mürettebatı 147 kişidir

MAARİFTE

İmtihan Neticeleri zaif

Bir çok talebe vasatın altında muvaffak olabiliyor

Lise ve orta mekteplerde bakalorya ikmal imtihanları, normalin altında bir netice üzerinde devam etmektedir.

Bir lisenin orta kısım son sınıfında riyaziyeden imtihana giren (81) talebenin ancak (9) u muvaffak olabilmiştir. Yine diğer bir mektepte (120) talebeden (40) i, bir başka mektepte (50) talebeden (14) ü muvaffak olabilmişlerdir. Bu neticeler çok az görülmektedir. Tekrar ikmal imtihanı olmadığından şimdi muvaffak olamıyan talebe sınıfta ipka edilmektedir.

Bu seneki imtihanlarda alınan netice şimdiye kadar hiç vâki olmamıştır. Hususi mekteplerde neticeler daha iyidir.

Bir hususi mektepte bir sınıftan 3 kişi dönmüş, diğerleri geçmiştir. En fazla muvaffak olan lise Darüşşafakalisesidir. Bu mektepte (32) talebelik bir sınıftan (31) talebe muvaffak olmuştur.

İmtihanlar ayın on beşine kadar devam edecektir.

POLİSTE

Zavallı çocuk

Kaynar su ile haşlandı, dayanamıyarak öldü

* Aksarayda Mustafa Paşa caddesinde Yakup zade apartmanının ikinci katında oturan Zühtü beyin 4 yaşındaki kızı mutbakta mevcut hava ğazı hortumile oynamakta iken Zühtü beyin refikası Neyre hanımın kaynamak üzere koyduğu su çocuğun üzerine devrilmiştir Çocuk vefat etmiştir.

Sebepsiz yumruk

Defterdar yokuşunda oturan Mehmet efendi polise müracaat ederek koltukçu Mahmut namında birinin kendisini bilâ sebep yumrukla sol kaşından yaraladığından bahsederek şikâyette bulunmuştur.

Sokakta nara

Döşemeci Izzet, elbiseci Cemal, döşemeci Cemal Burhanettin namındaki dört kişi Sarnaşık sokağından geçerken sarhoşluk saikasile nara attıklarından yakalanmışlardır.

Elini kayışa kaptırdı

Fener caddesinde 66 numaralı Aptullah efendinin bıçkı fabrikasında çalışmakta olan İhsan efendi fabrikada mevcut testere kayışına elini kaptırmış ve parmaklarından yaralanmıştır. Tedavi için Fransız hastahanesine yatırılmıştır.

Çarpan otomobil

Şoför Nevzat efendinin idaresindeki 2140 numaralı otomobil Taksimde Ali Nafi ismindeki bir adama çarparak yaralanmasına sebebiyet vermiştir. Yaralı hastahaneye kaldırılmıştır.

Acaba nadan öldü?

Son günlerde Yedikule Ermeni hastahanesinde bir hâdise olmuş ve Ermenice gazetelerin neşriyatı üzerine İstanbul sıhhiye müdürlüğü tahkikata başlamıştır.

Hâdise şudur:

Ermeni hastahanesinde hastası bulunan bir aile, endişe ederek Beyoğlunda tanınmış bir doktora müracaat etmişlerdir.

Doktor hastanın ailesi ile birlikte hastahaneye gitmiş, hastahane müdüriyeti konsultasyonu muvafık görmüş ve doktor da hastanın yanına gitmiştir. Fakat her nedense hastahane müdüriyeti birdenbire doktoru muayeneden men etmiştir.

Bunun üzerine doktor hastahaneden ayrılmak mecburiyetinde kalmıştır.

İki gün sonra hasta ölmüştür. Hastanın ailesi hastahanede yanlış bir iş yapıldığını bunun etrafa şayi olmaması için hastahane müdüriyetinin bu suretle hareket ettiğini iddia etmektedir.

Ermeni gazetelerinin neşriyatı üzerine İstanbul sıhhiye müdüriyeti tahkikata başlamıştır. Hâdisenin aslı tahkikatın neticesinde belli olacaktır.

Ceketle şapkanın sahibi nerede?

Dünkü nüshamızda Ahırkapıda bir caketle bir şapka ve caketin cebinde de "Ben karımı öldüreceğim„ diye yazılı bir mektup bulunduğunu yazmıştık.

Şehremininde tütün deposu amelesinden Mehmet Celâl imzasını taşıyan bu mektup üzerine derhal tahkikat yapılmış ve mektup sahibinin karısının Sabriye isminde bir hanım olduğu, iki senedenberi kocasından geçimsizlik yüzünden ayrı oturduğu öğrenilmiş, Sabriye hanımın mektupta yazıldığı gibi öldürülmüş veya öldürülmeğe teşebbüs edilmiş olmadığı da tesbit edilmiştir. Zabıta şimdi Mehmet Cemal efendiyi aramaktadır.

Mektup sahibinin belki de karısile barışmak maksadile bir müddet ortadan kaybolduğu tahmin edilmektedir.

Gümrük resmi tamam verilmemiş mi?

Bundan bir kaç sene evvel bir siste karaya oturup dümeni kırılan Andreas K. ismindeki bir Yunan vapuru Balatta bir hurdacıya hurda demir fiatına satılmıştı. Gümrük idaresi bu geminin satılışında bazı yolsuzluklar gördüğünden işe vaziyet etmiştir. Söylendiğine göre geminin satış fiatının tamamı gümrüğe gösterilmiyerek bir resim kaçakçılığı yapılmıştır.

Günün Görgesi

Kıymetli para... Kıymetsiz para...

Buhran hıncını paradan alıyor. Hele son zamanlarda buhranın para üzerine yaptığı tesirler hatsiz hesapsızdır. Daima mübadele vasıtası olarak telâkki edilen para, üzerinde oynanan birçok oyunlarla mübadelenin ilâcı da oldü.

Bu sade bugün değil, tâ Romenler devrindenberi böyledir.

Parası müstekar olan devletler, iktisadî münasebatın genişlemesi için bu istikrarı feda etmeğe kadar işi ileri götürdüler.

Parası gayri müstekar olan devletler ise ayni gaye ile istikrar peşinde koştular. Meselâ Fransada vaziyet tamamen bu şekildedir.

Umumî harpten sonra frangın kıymeti fevkalâde bir temevvüç arzediyordu. Nihayet Poincaré kabinesi imdada yetişti ve oynak paraya altın franga nazaran beşte bir kıymetile ağır başlılık verdi. Ve tutturdu. Fransa bundan son derece memnun olmuştu. Çünkü frank sağlamlaşmıştı.

Şimdi ise frangın bu sağlam kıymeti Fransanın harici ticareti için tehlikeli görülüyor. Ve bir tenzili kıymet "devaluation„ yapmak cihetine gidiliyor. Eğer teklif edilen proje kabul edilirse frangın kıymeti düşürülecektir. Ve bu Fransanın harici ticaretini kuvvetlendirecektir.

Fransanın frangını düşürmesi bizi şiddetle alâkadar eden bir meseledir. Çünkü Ingilterenin altın esasını terketmesi üzerine bir Türk lirası 12,06 frank üzerinde istikrar ettirilmişti. Yunanistan gibi isterline sadık kalan drahminin ise vaziyeti meydandadır. Onun için Fransadaki bu hareketi gayet sıkı bir alâka ile takip etmek mecburiyetindeyiz...

Frangın kıymeti düşürülerek ne yapılmak isteniyor? Fiatları yükseltmek. Bunun harici ticaret üzerinde bir tesiri varsa da dahili ticaret üzerinde de aksi tesirleri mevcuttur.

Şimdiye kadar "Devaluation„ u tatbik eden memleketler hiç bir zaman umdukları refahı bulamamışlardır. Işte Amerika, işte Ingiltere ve işte Japonya. Vaka Fransa bugün yüzde seksen altın karşılığı olan parasının altın esasını değiştirmek istemiyor. Yalnız bir miktar daha kâğıt basarak yani inflation'a giderek paranın kıymetini düşürmek istiyor. Bu takdirde para fazlalaşacak ve meselâ bugün on franga aldığınız bir malı yüzde bir miktar fazlasile meselâ on iki veya on dört franga tedarik edeceksiniz. Yani evvelce metreye verdiğiniz parayı şimdi arşın için vereceksiniz. Fakat bunun için memlekette her şahsa düşen umumî servet hissesinin ayni derecede artması lâzımdır ki iş sahası genişlesin. Malûmdur ki bir "Devaluation„ hareketi bütün bir memleketin iktisadî, içtimaî ve idarî teşkilâtı ve vergi varidatı üzerine icrayi tesir eder. Ve bunun için paraya ufacık bir fiske vurulurken heyeti umumîyeyi nazarı itiraba almak lâzımdır.

Bugün Birleşik Amerika devletleri doların kıymetini hemen hemen yarıya indirdi; ve buna mukabil ücretleri arttırdı. Fakat netice ne oldu? Işsizlik azaldı mı? Haricî ticaret eskisine nazaran daha inkişaf edebildi mi? Bunun için mücerret bir memleketi değil, bütün beynelmilel münasebetleri ve gümrük hudutlarını da nazarı itibara almak gerektir.

"Devaluation„ la parasını, iktisadî vaziyetini düzeltmiş bir memleket yoktur. Sade kâğıt paranın kıymetinin düşürülmesi değil belki bir memlekette altın paranın fazlalığı da bir "inflation„ dur. Çünkü altının çokluğu da fiatları yükseltir.

Kristof Kolomb'un Amerikayı keşfinden sonra Ispanyaya doğru akan altın oluk, orada ayni tesiri göstermişti. Ve bundan dolayı bir çok irat sahipleri, bir çok alacaklılar, muayyen bir maaş alan memurlar müteessir olmuşlardı. Daha evvelden Fransada Phlippelei - Bel'in parayı yirmiden fazla tağyir ve tağşiş etmesi ayni neticeyi vermişti.

Şimdi moda olan "Devaluation, usulü ile ayni neticelerin tekrar meydana çıkacağı aşikârdır. Çünkü ayni madde üzerinde tesir yapan ayni sebepler, ayni neticeyi husule getirir. Her halde Fransanın daha âkilâne düşünerek frangın rahatını bozmaması kendi menfaati iktizasındandır.

Mümtaz F.

Seyahat intibaları: 12

Otomobille Avrupada 9000 kilometro

Yedi asırlık bir lokanta da yemek nasıl yenir?..

Altın kubbeli ev yaptıran prens niçin züğürt adam olmuş?..

Brenner geçidindeki gümrük ve pasaport muamelesi beş dakikada bitti. Italyadan çıkış, Italyaya giriş kadar kolaydır. Memurlar, pasaportları şöyle sathî bir tetkikten sonra "çıkış,, damgası vurdular.Otomobil karnesinin de çıkış yaprağı kesildi ve bunun üzerine geçidin yolunu kapayan uzun direk jandarmalar tarafından kaldırıldı.

Otuz metre ileride Avusturya memurları bizi bekliyorlardı. Çok nazik bir Avusturya memuru otomobile kadar geldi ve evrakımızı aldı:

— Dışarı çıkmak zahmetine kat anmağa lüzum yoktur. Birkaç dakika içinde muameleyi bitirip size kâğıtlarınızı geri veririm. dedi.

Filhakika memurun gümrük kulübesine girişi ile çıkışı arasından ancak bir kaç dakika geçti. Otomobil karnesi, pasaport ve diğer kâğıtlarla geri döndü. Elinde yolları gösteren büyük bir de Avusturya haritası vardı dedi ki:

— Avusturyanın bu tarafında yolun sağ tarafından süreceksiniz. Schwartzwald'tan şarka geçecek olursanız sol taratfan süreceksiniz. Avusturyanın şarkında soldan, garbında da sağdan sürülür.

Hayret ettik. Bazı memleketlerde sağdan, bazı memleketlerde de soldan sürüldüğünü biliyorduk Fakat bir memleket hududu içinde bazı mıntakalarda sağdan, bazı mıntakalarda da soldan gidildiğini yeni öğreniyorduk. Avusturya memuru bunu anlatırken,elinde tuttuğu bir kâğıdı otomobilin camı üstüne yapıştırdı.

— Işte dedi. Bu küçük Avusturya hariktasında hangi tarafta sağdan hangi tarafta da soldan gidileceği gösteriliyor. Siyah boyalı olan Innsbruck havalisi, yani grap kısmında sağdan gidilir. Salsburg havalisile şark taraflarında da soldan gidilir. Avusturyadan çıkıncaya kadar harita camın üstünde kalsın.

Ayrılırken, bize verilen yollar haritasının fiatini sorduk. Memur bu haritanın turistlere ücretsiz verildiğini söyledi.

— Maamafih dedi bir Şilin harç vereceksiniz.

Sebebini sormadn yirmi beş kuruş kıymetinde olan bir şilini verdik. Avusturya memuru bize bunun için bir makbuz keserken, bu harcın niçin alındığını anlattı :

— Bu bir şilin, dedi. Huduttan çalışma saatleri haricinde geçtiğiniz için alınıyor.Şimdi saat onikiyi geçmiştir. Yani öğle yemeği için tatil zamanıdır. Çalışma saatleri içinde geçilirse hiç bir harç alınmaz. Ancak hudut yirmi dört saat açıktır. Çalışma saatleri haricinde günün ve gecenin herhangi vaktinde bir şilin mukabilinde geçilebilir.

Bu izahattan dolayı nazik Avusturya memuruna teşekkülremizi beyan ettikten sonra, otomobilin camı üstünde siyah ve kırmızıya boyalı Avusturya haritası olduğu halde Brenner geçidinden ayrıldık ve Avusturyanın içine doğru ilerlemeğe başladık. Yolun kenarında yüzlerce metre devam eden mesafe içinde sık sık fasılalarla işaretlerin üstünde "Rechts Fahren,, yani sağ taraftan sürünüz itharı göze çarpıyordu.

Avusturya hududuna girdikten sonra tesadüf ettiğimiz ilk yol parçası bizi sukutu hayale uğrattı. Italya yollarını hiç bir memlekette bulamıyacağımızı biliyorduk. Fakat herhalde Avusturyada bozuk yollardan geçmeği beklemiyorduk. Memurun bize verdiği hariytayı tetkik ettik. Üçüncü sınıf bir yol üstünden ilerlemekte olduğumuzu anladık. Maamafih bu yolun çok devam etmiyeceği yolu gösteren çizginin mahiyetinden anlaşılıyordu. Avusturyadaki yollar da kısım-kısımdır. Ve her kısım, yolu gösteren çizginin mahiyetine göre değişir. Yuvarlaklarla gösterilen birinci sınıf asfalt yollar fransızca şöyle tarif ediliyordu:

Très bonne, en partie sans poussiére très bien pavée.

Ikinci sınıf iyi şose olan yol gene haritada fransızca şöyle tarif edilmişti:

Route bien entretenue bien aplanie.

Sonra üçüncü sınıf yol şöyle izah ediliyordu:

Médiocre, de temps à autre bonne et mauvaise.

Kesik çizgilerle gösterilen dördüncü bir sınıf hakkında şu izahat veriliyordu:

Mauvaise (Ornières, passage étroit)

Sonuncu bir sınıf ta haç şeklinde işaretlerle gösteriliyor ve şöyle izah ediliyordu:

Très mauvaise (grandes ornières)

Büyük bir itina ve sadakatle yolların böyle tasnifi bize Avusturya otomobil kulübü hakkında bir itimat hissi verdi. Avusturyada bulunduğumuz müddet zarfında yollar hakkında verilen izahatın noktası noktasına doğru olduğunu gördük. Iyi denilen yol daima iyi çıktı. Fena denilen yol da fena çıktı. Hiç bir sürpriz karşısında kalmadık. Yolculara bu derece sadakatle hizmet eden Avusturya otomobil kulübünü tebrik etmeği bir vicdan borcu biliyoruz.

Brenner'den ayrıldıktan sonra takip ettiğimiz üçüncü sınıf yol çok sürmedi. Gries köyünden sonra haritanın gösterdiği gibi, birinci sınıf geniş asfalt yol başladı. Bu yol Italya yollarile mükayese edilecek derecede mükemmel bir yoldur. Hafif bir meyil. Tatlı virajlar. Güzel ormanlar arasından yılankavi kıvrandıktan sonra Innsbruck şehrine geldik. Innsbruck Avrupanın en güzel şehirlerinden biridir. Şehir, etrafı Alp dağlarile çevrilmiş bir ovanın ortasında ve Inn nehrinin üstündedir. Esasen adını da bu nehirden alıyor. Orta devirdenberi Italya ile Almanya arasındaki yolun üstünde bulunduğundan ticaret ve bilhassa askerlik bakımından büyük ehemmiyeti haizdir.

Innsbruck'un geniş caddeleri ve bir çok ta meydanları vardır. Ekser binaları on yedinci asırdan kalmadır. Fakat daha çok eskileri vardır. On beşinci asırda inşa edilen bir lokantanın kapısı önünde burada yemek yiyen meşhur insanların isimleri bir taş üstüne kazılmıştır. Krallar, prensler arasında bir de Tunus Beyi ve Napoleon Bonaparte'in ismi de vardır. Sonuncu "meşhur,, adam 1923 senesinde yemek yiyen Siegfried wagner, yani Büyük Alman musikişinası Wagner'in oğludur. Bu on üçüncü asır lokantasına o zamandanberi "meşhur,, adam gitmediğine hükmederek biz daha eski bir lokanta aradık ve bulduk. Köprünün başında Ottoburg denilen bu lokanta 1234 senesinde yapılmıştı. Istanbulun Türkler tarafından fethinden iki asır ve yirmi sene evel inşa edilen bu lokantaya girerken sanki bir mabede giriyorduk. Hürmetle kapıların pencerelerin masaların önünde iğilerek geçtik. Her şey eski, asırlarca eski idi. Fakat hele yumurta, et ve sebze taze idi. Bize bunun da eskisini yedirmek istiyeceklerinden korkmuştuk. Şaraba gelince bize bunun eskisini içirmekte garson ısrar etti. Burada herşey asırlarla hesaplanır. Bize bir asırlık şarap tavsiye etti. Biz çeyrek asırlık içmeği düşünmüştük. Maamafih yarım asırlık üstünde uyuştuk. Mükemmel bir öğle yemeği yedikten sonra sokakları dolaşmağa başladık. Lokantalara, otellere, mağazalara hayvan ve kuş adları verilmişti. Altın kartal. Beyaz beygir, kırmızı horoz "Goldene dackl,, yani altın dam denilen züğürt Frederick namında bir prens tarafından inşa edilmiş bir binanın önüne geldik. 1425 senesinde yapılan bu binanın hakikaten altından olan damı güneş içinde parlıyor ve gözlerimizi kamaştırıyordu. Buna 1500 senesinde imparator Maximilian da yaldızlı bir balkon ilâve etmiş. Fakat züğürt Frederickin kısmı hakikî altın kaplamalı. Altın damlı ev yaptıran adama neden züğürt denildiğini anlamağa çalışırken içimizden biri bunun cevabını buldu:

— Kim bilir dedi. Belki de bu evi yaptırdı diye züğürtlemiş..

A. Ş.

Öz dilimizle

Dört günde Eskişehirden İstanbula varan telyazısı

Bir tanıdık hanım vardır. Geçen 30 ağustostan beri, bizde konuk (1) kalıyor.

Uçak (2) birinci mülâzimi olan oğlu, annesinin konuk kaldığı geceyi, bizim evde geçirecekti.

Bekledik, gelmedi. Oğluna çok düşkün olan bir ananın, o gece gün doğuncıya kadar gözlerini kırpmadığını söylemek istemez. Ertesi günü, Yeşilköye telefonla sorduk. Ve öğrendik ki hanımın oğlu, öteki arkadaşlarile birlikte Eskişehire uçmuşlar.

Fakat, gel de sinirli anayı buna inandır.

Durup durup söyleniyor:

— Neye bir telyazısı olsun göndermedi?..

Git gide kuruntusu öyle arttı ki, kadıncağızın sağlığı bozuldu.

Bir aralık Eskişehire sordurmak istedik. Karşılık alamamak korkusu ile ona da "peki!,, diyemedi.

Böylece üstüste uykusuz, iki gece daha geçirdikten sonra, 2 eylülde, Eskişehirden oğlunun kendi tura (3) sile bir telyazısı aldık. Ancak, bu öyle bir telyazısı ki, Eskişehirden ayın (30) unda veriliyor ve Vaniköyüne eylülün ikinci günü varıyor. Aradan geçen dört gün, telyazısı nerelere uğramış bilinmez.

Manda arabası olsa, Eskişehirden Istanbula daha çabuk gelirdi. Geri kalma rekorunu kıran bu telyazısı yanımdadır. Istiyen olursa gösterebilirim.

Şimdi, sorsam, yeri değil midir: Sinirli bir ananın üzülmemesi için Eskişehire inilir inilmez çekilen bir telyazısı nasıl oluyor da dört gün sonra yerine varıyor?

Telyazısı işlerine bakanlar, umarım ki, bunun niçin böyle olduğunu araştıracaklardır.

M. SALÂHADDIN

(1) Konuk — Misafir. (2) Uçak — Tayyare. (3) Tura — İmza.

KULAK MISAFIRI

Peştemallık!..

Bir zamanlar, Istanbulun şerefli yerlerinde dükkânı olanlar, bunu bir başkasına devredecekeri zaman dükkânı tutacak kimseden "peştemallık,, namı altında, bir para alırlardı.

Bu para, iki kiracı arasında, bir nevi hava oyunu idi.

Galatada ve Beyoğlunda öyle dükkânlar vardı ki, peştemallığına 3-5 bin lira verildiği halde ele geçiri lemezdi. Dünyayı içine alan umumî buhran ,peştemallığa da nihayet verdi.

Geçen gün, aramızda, satışların durgunluğundan bahsediliyordu .

Ortaya bu peştemallık sözü çıktı. Tanıdıklardan birinin, dükkânını 300 lira peştemallıkla başkasına satmak istediği halde müşteri bulamadığını anlattılar.

Bir aralık, içlerinden biri:

—Eskiden olsaydı, en aşağı 1000 lira peştemallığı vardı!..

Diyecek oldu.

Öteki güldü:

— O devirler geçti, azizim.... Şimdi bütün dünya çıplaklığa özeniyor. Herkes peştemalı ne yapsın?

KULAK MISAFIRI

ÖLÜM

Sabık Cemiyeti Belediye azasından amiral Mehmet Hikmet Paşa vefat etmiştir. Cenaze namazı bugünkü çarşamba günü öğle vakti Beşiktaşta Sinan Paşa camiinde kılındıktan sonra Yahya Efendi dergâhındaki makperei mahsusasına defnedilecektir.

YENI NEŞRIYAT

Holivut

Holivut'un Eylûl nushası Silviya Sidney'in çok güzel renkli bir resmi ile en son sinema haberlerini havi olarak intişar etmiştir.

İstanbul kumandanlığı satınalma komisyonu ilânları

1. Fırka Satınalma Komisyonundan :

Fırka kıt'atı ihtiyacı için (20) bin kilo pilavlık pirinç açık münakasaya konmuştur. İlânda müsavi fasılalarla yazılmadığından ihalesi 10 Eylül 934 pazartesi günü saat 15 dedir. Taliplerin nümune ve şart nameyi görmek üzere her gün ve münakasa günü iştirâk için de vaktinde teminatlariyle birlikte Fındıklıda Satınalma komisyonuna müracaatları. (76)
(5099) 5676

* * *

1. Fırka Satınalma Komisyonundan :

Fırka kıt'atı ihtiyacı için 210 ton tutuşturma odunu ilânı aleni münakasa yapılması lâzım iken yanlışlıkla pazarlıkla yazılmış olduğundan münakasa ile alınacaktır. Ihalesi 10 Eylül 934 pazartesi günü saat 14,30 dadır. Taliplerin şartnameyi görmek üzere her gün ve iştirâk edeceklerin de o gün vaktinde teminatlariyle birlikte Fındıklıda satınalma komisyonuna müracaatları.
(77) (5100) 5677

* * *

1. Fırka Satınalma Komisnundan :

Istanbul Kumandanlığı kıtaatının kışlık ihtiyacı için Sobalarda yakılmak üzere 278 ton Leva kömürü açık münakasa ile alınacaktır. Ihalesi 16-9-934 pazar günü saat 15 tedir. Taliplerin şartnameyi görmek ve ihaleye iştirâk için de o gün Satınalma Komisyonunda bulunmaları. (81)
(5415)

* * *

Gümüş Suyu hastanesi için 330 ton kok kömürü kapalı zarfla alınacaktır. Ihalesi 16-9-934 pazar günü saat on beştedir. Taliplerin şartnameyi görmek üzere her gün Fındıklıda Satınalma Komisyonuna müracaatları ve iştirâk edeceklerin teminat mektuplarile birlikte ihale günü vakti muayyende Satınalma Komisyonunda bulunmaları. (71)
(5414)

RADYO

Bugünkü program

ISTANBUL :

18,30 Fransızca ders. 19 Plâk. 19,30 Türk musiki neşriyatı, (Ekrem Ruşen, Cevdet Mustafa Şeref, Necati beyler ve Vecihe, Semiha hanımlar.) 21,20 Aans ve borsa haberleri, 21,30 Stüdyo caz ve tango orkestrası.

223 Khz. VARŞOVA, 1345 m.

18,25: Viyolonsel konseri. 18,35: Musahabe. 18,50: Plâk. 19: Spor. — Musahabe. 19,45: Piyano - keman viyolonsel ile triyo konser. 20: Musahabe. 20,20: Tagannili orkestra konseri. 20,30: Aktüalite. 20,45: Konserin devamı. — Musahabe. 21: Spor — Konferans. 22,30 Chopinin eserlerinden mürekkep konser. — musahabe. 23: Tagannili konser. 23,15: Reklâmlar.

Khz. PRAG, 470 m.

20,10: Musahabe. 20,25: Armonik konseri. 21,05: Musahabe. 21,20: Brünodan: Orkestra ile radyo popürisi. 22: Solo piyano ve trio konser. — Haberler. 23,15: Plâk. 23,45: Haberler.

823 Khz. BUKREŞ, 364 m.

13 - 15 Gündüz neşriyatı. 18: Hafif musiki. 19: Haberler. 19,20: Radyo orkestrası. 20: Üniversite. 20,20: Plâk. 20,45: Konferans. 21: Piyano konseri. 21,30: oKnferans. 21,45: Taganni. 22,15: Keman konseri. 22,45: Haberler. 23,15: Cina lokantasından naklen konser.

545 Khz. BUDAPEŞTE, 550 m.

20,35: Harpa konseri. 21,10: "Madenileşmiş keman,, isimli radyo tiyatrosu. 23,10: Tagannili piyano konseri. 24: Kurina sigan takımı.

686 Khz. BELGRAT, 437 m.

20,20: Keman konseri. 21: Musahabe. 21,30: Radyo temsili. 22: Opera muganniyesi Me Liza Popova tarafından şarkılar. 22,30: Radyo orkestrası. — Haberler. 23,15: Orksetra 23,45: Kahvehane konseri. 24,15: Dans.

ROMA - NAPOLI - BARI

21,10: Plâk. —Musahabe. 21,45: "MADONNA ORETTA,, isimli lirik musikili temsil. 24: Haberler.

MILANO - TORINO - FLORANSA,

21,45: Bir perdelik komedi. — Senfonik konser.

592 Khz. VIYANA 507 m.

20,25 Askerî konser, 21,55 Spor 22 Neş'eli mahkeme sahneleri, 23 Esperantoca, 23,10 Holzer radyo orkestrası, 23,30 Haberler, 23,54 Konserin devamı, 24,40 Adolf Pauscher caz.

950 Khz. BRESLAU, 316 m.

20 Musiki neşriyat, 21 Kısa haberler, 21,10 Saar 21,35 milli neşriyat, 22 Varşovadan naklen Chopin konseri, 22,30 Fırka günü.

Khz. KONIGSBERG 291 m.

20 Genç kız neşriyatı, 20,25 Org konseri, 21 Haberler, 21,10 Saar, 21,35 Milli neşriyat, 22 Varşovadan nakil, 22,30 Taganni, 23 Haberler, 23,30 Dans musikisi.

Harik Hayat Kaza ve Otomobil

Sigortalarınızı Galatada Ünyon Hanında Kâin ÜNYON SIGORTASINA yaptırınız.
Türkiyede bilâfasıla icrayı muamele etmekte olan

ÜNYON

Kumpanyasına bir kere uğramadan sigorta yaptırmayınız.
Telefon : 4.4888. 5608

İLÂN

"Deutsche Levante Linie,, Kumpanyasından: "Sofya,, vapurunda bugün yapılacak olan merasimin yarın saat 17 ye bırakıldığı muhterem davetlilerin malûmatına arzeyleriz.

Tayyare Piyango müdürlüğünden:

Şartnamesi mucibince 5.000 adet takvimin imaline talip olanların Eylülün 13 üncü Perşembe günü saat 14 buçutka Komisyona müracaatları. (5378)

Milliyet'in Edebî Romanı: 3

ATEŞ BÖCEKLERİ

Yazan: Nezihe MUHİDDİN

para kazanmağı kitaba uydurabilmişti. Bundan yirmi sene evvel, karşısına el pence kahve getirdiği zaman belki nefes almaktan bile korktuğu Temyiz reisi saadetlû Hacı Feyzullah efendiyi, bugün sanki samimî bir meslek arkadaşından bahseder gibi — bizim merhum Feyzullah efendi — diye söylenişinde seviyesini inkâr eden bir ifade vardı. Fakat babası hiç işlenmemiş zekâsile süslemeğe çalıştığı bu basit kurnazlıkları ancak eski tulumbacı Tığ Murat bey ve emsaline yutturabilirdi. Fakat bu da bir hünerdi. Kendisine de bütün arkadaşları şimdiden "şair,, ünvanını vermişlerdi. Demek emsalinin arasında sivrilebiliyordu. Fakat bu kadarı kâfi değildi. Istidatlarını, müstesnalığını yutmak için ağzı açılmış kör bir kuyuya benziyen bu çorak muhitten sıyrılmak ancak bir fevkalâdelik yapmağa mütevakkıftı. Evet bir fevkalâdelik.. Öyle harikalı bir fevkalâdelik ki, onu bir hamlede. bu karanlık âlemden, hummalı muhayyelesinde, müphem, ziyalarla kamaşan meçhûl saadet âlemine götürsün!. Nasıl bir fevkalâdelik yapacaktı.? Birdenbire bir yıldız gibi parlayıvermek için neler yapmalıydı?! Yazdığı şiirlerin bir çok mümtaz mahafile mensup genç kadın ve kızların nazarı dikkatini kazanmış olduğunu arkadaşlarından işitiyordu. Hattâ mecmuada resmi çıktıktan sonra onu Şişlide bir apartımanda oturan bir hanımefendinin çaya davet ettiğini de söylemişlerdi. Necat arkadaşlarının ısrarına rağmen davet olunduğu çaya bir bahane bulup gitmemek için haylı irade kuvveti sarfetmişti. Biliyordu ki öyle kibar mahafilde kendisine bir mevki temin edecek kadar henüz şöhreti kâfi değildi. Aksarayda viran bir evde oturduğu, hele mübaşir Şaban efendinin oğlu olduğu meydana çıkacak olursa gülünç bir vaziyete düşeceğine emindi. Öyle bir şöhret ve muzafferiyet kazanmalı idi ki mübaşir ünvanını sempatize edebilsin. Hattâ tantanalı bir şöhret, bugünkü vaziyetini tamamile unutturabilirdi. Fakat bu şöhreti kazandıracak fevkalâdeliği nereden bulacaktı.? Zekâsı ancak kendisince kübik ve fütürist dediği bir kaç mısra yazabilmesine kifayet ediyordu. Kendisini mükemmelen satabilecek kadar zeki idi. Fransızcası yarım yamalak olduğu halde edebiyat lisanında kullanılan bütün teknik kelimeleri öğrenmişti. Ve onları meharetle sarfediyordu. Tıpkı babası gibi. Kanunu cezadan, Mecelleden nasıl bahsediyorsa... Şimdi ona kuvvetli bir ilham lâzımdı.. Zihninde bin bir fikir şimşekler gibi çakarken bunlardan bir tanesinin üzerinde iki dakika tevakkuf edemiyordu. Çünkü tatbik kabiliyetleri yoktu.. Bir tiyatro artisti olmak? iyi.. Çehresi ve sesinin ahengi müsait.. Fakat insan bu sanatte birdenbire yükselemezdi. Seneler lâzımdı. Bir ressam bir müzisiyen olmak mükemmel fikirler. Fakat çalışmak.. Uzun seneler çalışmak.. Vaziyetin buna asla müsaadesi yok!. Bir roman yazmak, içtimaî ahlâk sistemlerine kuvvetli bir hücum.. Hattâ biraz da aykırı bir siyaset karıştırarak hapishaneyi bile göze almak.... Işte bunun üzerinde biraz durabiliyordu. Herhalde matbuatta dedikodu yaptırmağa bir zemin idi bu... Bir kaç ileri gelen muharririn yüzüne gülmek. Bir kaç gazete mensubu genç arkadaşa rica etmek epeyce işine yarayabilirdi.. Romanı için aklına gelen mevzuların hepsini parlak ve vaitkâr buluyordu..

Eevvelâ, bu fikrin plânını hazırlamak için arkadaşlarile Beyoğlunun eski çay salonlarında buluşmak, oralarda edebî münakaşalar yapmak lâzımdı. Halbuki cebinde yalnız iki buçuk lirası vardı. Buna mukabil bir çok ihtiyaçlar: Eldivenini eskimişti, kravatı arkadaşları arasında çok görülmüştü, yenilemek icap ediyordu..

O kadar dalgındı ki, annesinin içeri girdiğini duymadı. Kadıncağız derin bir endişe ile:

— Ne oluyorsun Necat?! diye bağırınca başını kaldırdığı zaman beyninin ne kadar kurşunlaşmış olduğunu hissetti. Yüzü ve gözleri kıpkırmızı olmuştu. Anneşi büsbütün meraklandı:

— Ayol seni bir gün kan boğacak evlâdım — diye dizlerini döve döve karşısındaki sedire oturdu.

— Ah Necat gene söylüyeceğim. Babanın sözünü dinlemeli idin.. Şimdi pişman oluyorsun değil mi? Öyle ya ayda elli lira bu.. Bol bol harcar böyle para sıkıntısı çekmezdin.. Parasızlıktan sıkılmıyorum diye yemin etsen vallahi inanmam.

Necat annesine cevap verdi:

— Eevet parasızlıktan sıkıldığımı senden saklamam anne.. Fakat elli lira maaşlı kâtipliği kaçırdığım için hiç müteessir değilim.. Sana şimdi nasıl anlatayım bilmem ki. Yapılacak bir çok mühim işlerim var. Şiddetle paraya ihtiyacım var. Fakat yalnız bir kaç gün için.. Kadıncağızın annelik tarafı gene yumuşamağa başlamıştı. Oğlunun yaşında bir erkeğin ev bark geçindirmesine alışmış olan Sabriye hanım Necatın ihmalkârlığına kızmaktan kendini alamamakla beraber yakışıklı biricik evlâdının muzdarip olmasına da gönlü razı olamıyordu. Dargınca bir eda ile:

— Mademki bu kadar ihtiyacın var. Sana babanın haberi olmadan dükkân kirasının yarısı vereyim.. Fakat Allah aşkına sinemalarda ziyan sebil etme...

Necat acı acı gülüyordu. Başını salladı.

— Dükkân kirasının yarısını değil, hepsini versen gene yetişmez! Dedi.

Kadıncağız boğulur gibi sordu:

— Ne dedin... ne dedin!!. Hepsi yetişmez mi?! Allah seni ıslah etsin...

— Ne zannediyorsun anne? Ben mahalle kahvesine çıkacak değilim... Başlıyacağım mühim iş için biraz fedakâr olmak icap ediyor...

— Bari bu mühim iş sana para kazandırabilecek mi?...

— Ne söylüyorsun anne? Hem şöhret, hem para, hem mevki...

Sabriye Hanım düşünceli düşünceli odadan çıktı... On dakika sonra içeri girdiği zaman avucunda sıkıştırdığı kâğıtları oğluna uzattı:

— Işte - dedi - sana yirmi lira... Ama beni mahçup etme... Kendine münasip bir iş bul... Bana da cep harçlığı verdiğin zaman göğsüm kabarsın...

Necat yirmi lirayı fena bulmadı. Sevinçle yerinden fırladı, annesinin boynuna sarılıp öptükten sonra:

— Teşekkür ederim anne... Ütüye ateş koy da şu pantalonumu ütüleyiver... diye yalvardı.

Sabriye Hanım dışarı çıkınca, Necat masasının başına oturdu. Artık keyfi yerine gelmişti. Sıra sıra mânâlı noktalar, aklınca çok kuvvetli kelimelerle şiirini yazmağa başladı.

Sokağa çıktığı zaman tam mânâsile şık olduğuna emindi. Gravatının bağlanışında bile müstesna bir

— Bitmedi —

RADYO

Bataryalı aletlerde Muvaffakiyet

Radyonun ilk çıktığında âletlerin şehir cereyanından istifade etmelerine imkân görülmiyordu. Çünkü o zamanki iptidaî montaj ve bilhassa katot kısmının mütevafık cereyan ile çalışması buna imkân vermiyordu. Fakat üç dört sene zarfında anot kısmının mütenavip cereyan ile çalıştırılmasına, bir müddet sonra da katot kısmı ayni cereyana tabi olduğu için fabrikalar âletlerini tamamile şehir cereyanile ve ilkönce haricen bir redresör ile çalışan âletlerini tek parça olark ve yalnız hoparlörünü ayrı imal etmeğe başlamışlardır. Son senelerde hoparlörler de âletlerin içerisine yerleştirildiğinden bütün radyo âleti bir tek parçadan ibaret olarak vücude getirilmektedir.

Ekseriyetin işine elverişli ve kulanması basit olan bu şekil elde edildikten sonra bataryalı âletler tam mânâsile ihmal edilmiştir. Son seneler zarfında radyo müeseselerinin yüzde doksanı bu nevi âletleri imal etmemişler denebilir. Daha doğrusu fen adamlarile muhtelerin bataryalı âletlerle uğraşacak vakitleri olmadığınıdan bunlar ihmal edilmiştir.

Son sistem montajdaki radyo âletleri batarya ile çalıştırılacak bir tarzda imal edildiği takdirde bunlar pek fazla cereyan sarfederler Meselâ yeni sistem ve fazla lâmbalı bir âletin bir aylık sarfiyatı 10 liraya yakındır. Halbuki ayni âletin şehir cereyanı sarfiyatı ayda bir buçuk lirayı geçmez.

Bu seneki sergilerde gayet az cereyan sarfeden batarya ve akümülâtörlü âletlerin teşhir edildiği bildirilmektedir. Bunlar diğer âletlerin verdiği netice alınmakla beraber. Sarfiyatları gayet azdır. Bu yeni bataryalı âletler şeklen de diğerlerinden farklı olmayıp hoparlörü ile batarya ve akümülâtörü ayni kutu içerisine yerleştirilmiştir. Aleti görenler bataryalı bir âlet olmadığına hiç hükmetmezler. Çünkü ne zerafet ne de boy itibarile diğerlerinden farklı değildir. Bir farkı varsa oda bunları diğerlerinden daima ucuz alınmasıdır. Malzemeden epeyce tasarruf edilmesinden dolayı bu âletler daha ucuza malolmaktadır. Bu nevi âletlerin piyasamıza da getirileceğini ümit ederiz. Çünkü memleketimizin birçok küçük kasabalarında henüz elektrik tesisatı mevcut değildir. Uzun zamandanberi diğer vilâyetlerimizde bulunanlar böyle âletlerin nerede bulunduğunu bizden sormaktadırlar. Bunu nazarı dikkate alarak bahsettiğimiz âletlerden piyasamıza getirileceğini umarız.

Turgut MITHAT

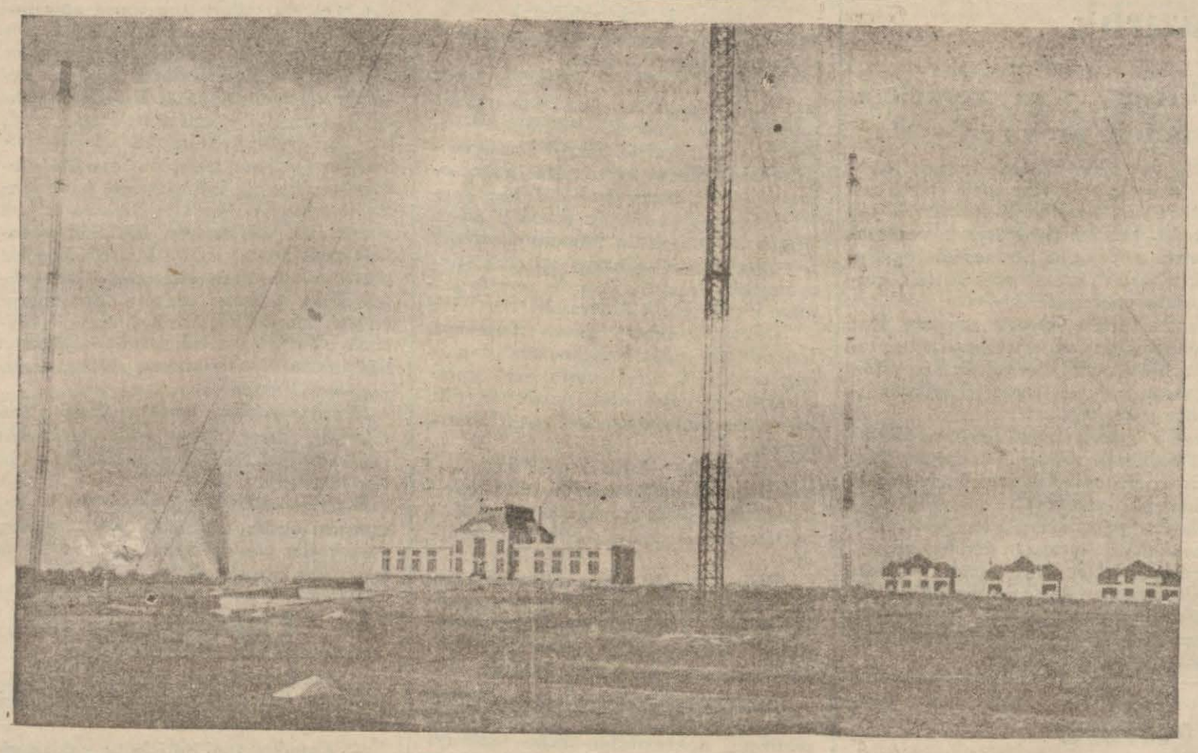

Lüksenburg irsaliye postası

Lüksenburg merkezi ve irsalât daireleri

Lüksenburg radyo orkestrası

1932 senesinin son ayında İstanbul radyosu Avrupadan işitilmemeğe başlamıştır. O vakit 1200 metre dalga uzunluğunda neşriyat yapan İstanbul kendisinden tam 40 misli fazla bir kudrette olan (200 kilovatlık) Lüksemburg tam İstanbulun neşriyat dalgasile tecrübe gönderişlerine başlamıştı.

Beynelmilel radyo birliği komşu dalgalardaki merkezleri taciz eden bu merkezin 240 metre dalga uzunluğu ve daha az bir kudretle çalışmasını münasip görerek neşriyata devam etmesini bildirdiği halde Lüksemburg bunları kabul etmemiş ve hotbehot tecrübelerine devam etmiştir. Bizim posta ve telgraf idaremizin bu hususteki teşebbüsleri de nazarı dikkate alınmamıştır. Altı ay kadar tecrübeler devam etmiş ve 23 Eylûl 933 tarihinde Lüksemburg muntazam ve program dahilinde neşriyata başlamıştır.

Lüksemburg radyosu Mebusan meclisin reisi Mr. Emil Reuter'in himayesinde ve ikinci hamileri de Prens Sixtus von Bourbon ile Andre Meynit' tir. Asıl idare umumî müdür Jehan Martin'in elindedir.

Son sistem olan bu merkezin Stüdyosu paytaht olan Lüksemburg şehrinin içerisindeki Louvigng villasındadır. Irsaliye postası şehirden otomobille 10 dakika süren Junglinsterde kâindir. Bu mevki şarktan Alman, garptan Belçika ve şimalden İsviçre hudutlarına nazırdır.

Mürsilenin 135 metrelik iki anten kulesi göze çarpar. Mürsilenin içerisine girilince 800 beygirlik merkezin elektrik cereyanını temin eden 2 büyük Disel motörü görünür. Merkezin makine dairesinde bulunan (50) şer kilovatlık iki büyük lâmbası bu ejder merkezinin işlemesinde en büyük yardımı olan azalarıdır.

Lüksemburk 200 kilovatlık kudretile 1714 metrelik (komintern) istasyonundan sonra gelen ikinci kuvvetli postadır.

Merkezin karakteristik bir neşriyatı vardır. Programlarda da görüldüğü üzere Lüksemburg haftanın her akşamında merkezî avrupadan bir millete ait musiki eserlerinden mürekkep bir proğram tanzim eder. Bundan başka haberler konferansların bir çoğu da Alman ve Fransız lisanlarında verilmektedir. Bu küçük memlekette pek fazla musiki sakinleri mevcut olmadığından programda mümkün mertebe tenevvü olmak üzere neşriyatın büyük bir kısmı plâklarla temin edilir.

Lüksenburg almanca spikeri Eva Sievert

Lüksenburg spikeri Jean Bruck

Bükreş Radyo haberleri

Bu haftadan itibaren Bükreş radyosunda yaz programı tatbik edilmeğe başlamıştır. Akşam üzerleri saat 19 da başlıyan orkestra konserleri 18 de başlıyacak ve umumiyetle ve programda tebeddülât yapılarak, esasen iyi olan Bükreş neşriyatı daha zengişleştirilmiştir.

İngilteredeki abone mikdarı artıyor

Yazın en sıcak aylarında - Eylûl sonuna doğru - B.B.C.5,525,850 ncı radyo abonesini kaydetmiştir. Her sene bu mevsimde azalan abone adedi bu sene aksine çoğaldığına göre kış aylarında daha artacağı tahmin ediliyor.

Radyo haberleri

Merakli bir anket

Bir Danimarka gazetesi radyo meraklılarını alâkadar eden pek meraklı bir müsabaka açmıştır. 200,000 ne yakın cevap gelen bu anket şu dört sualden mürekkep tir.

1 — Haftada kaç saat radyo dinliyorsunuz.?

2 — Bunun kaç saati dahildeki ve kaçı ecnebi merkezleri neşriyatıdır?

3 — Dahildeki neşriyatın en çok hangilerini dinliyorsunuz?

4 — Ecnebi merkezlerinden hangisini dinlemeği tercih edersiniz?

İlk günlerde gelen cevapların yapılan tasnif neticesinde üstüste haftada 32 saat radyo dinlenildiği anlaşılmıştır. Bu cevapların içinde günde bir saat dinliyen olduğu gibi 124 saat ta dinliyen bulunuyormuş. Vasatî olarak haftada yirmi ilâ kırk saat arasında dinliyenler ekseriyeti teşkil etmiştir.

Haftada vasatî 32 sat radyo dinliyenler bu müddetin yedi satini ecnebi memleketlerini dinlemekle geçiriyorlarmış. Bunların yüzde 25 şi yalnız kendi radyolarını dinlemekte imişler.

Üçüncü sualin cevapları bu yoldadır:

Hafif musiki dinliyenler	% 30
Radyo temsilleri	% 23
Konferans dinliyenler	% 13
Beynelmilel nakil konseri	% 6
Klasik musiki	% 4
Plâk neşriyatını sevenler	% 2

Ecnebi merkezlerinden hangilerinin tercih edildiği sualine birinci derecede İsveç, ikinci İngiltere ve üçüncü de Alman radyoları olduğu bildirilmektedir.

Yeni İngiliz istasyonu

Bazı membaların Eylûlün 6 ıncı perşembe, bazılarının da 7 nci cuma akşamı neşriyata başlıyacağını bildirdikleri Droitvich postasının neşriyatını her iki akşam da 1500 metre dalga uzunluğunda takip edeniz. 150 kilovatlık bu İngiliz merkezi uzun ve orta dalgalı İngiliz merkezleri içinde en iyi işitileni olacaktır. En iyi program Londra neşriyatını bu posta tamamile nakledecektir. Şimdi paraziti her ne kadar fazla olması ihtimal dahilinde ise de bir iki ay sonra mükemmel olarak işitileceği muhakkaktır.

Beyrut'ta radyo

Suriya hükûmeti Beyrutta bir radyo istasyonu inşa ettirecektir. İstasyonun plânları hazırlanmış yakında inşaata başlanmak üzeredir.

RADYO PROGRAMI

9 Eylül Pazar

ISTNBUL:
18,30: Plâk neşriyatı 19,20: Ajans haberleri. 19,30: Türk musiki neşriyatı: (Kemani Reşat, Mesut Cemil, Muzaffer beyler ve Vecihe, Vedia Riza hanımar.) 21,20: Ajans ve borsa haberleri 21,30: Orkestra karışık program.

223 Khz. VARŞOVA, 1345 m.
20: Tagannili hafif musiki. 20,45: Musahabe. 20,50: Aktüalite. 21: Orkestra konseri. 21,45: Haberler. 21,55: Musahabe. 22: Lenmbergten. neşeli neşriyat. — Spor. 23,15: Reklâm ve konser. 23,30: Dans musikisi. 24,05: Musahabe. 24,05: Dans musikinin devamı.

545 Khz. BUDAPEŞTE, 550 m.
19,30: Budapeşte musiki heyeti tarafından konser. 21: Spor. 21,20: Keman konseri. 22: Karışık neşriyat. 22,50: Haberler. 23,10: Sigan musikisi. 24,: Cazband.

175 Khz. MOSKOVA, 1714 m.
Bu haftanın hergününde bu tarzda neşriyat yapılacaktır. 5: Sabah haberler. 5,30: Musahabe. 6: Haberler. 6,15: Uyanış. 6,45: Kültür fizik 7,15: Sabah konseri. 9,15: Çocuk neşriyatı. 10: Sabah konseri. 10,58: Saat ayarı. 11: Son haberler. 11,15: Amele konseri. 16: Günün neşriyat programı. 16,15: Çocuk neşriyatı. 16,58: Saat ayarı. 17: Son haberler. 22: Ecnebi dillerle musahabe.

832 Khz. MOSKOVA, (Stalin) 361 m.
Her gün sat 22 den itibaren dans musikisi.

904 Khz. HAMBURG, 832 m.
20,30: Münihten naklen: Hitleri hatırlayış mırsamı. ve kendisinin hitabesi. 22: Senfonik konser. 23,: Haberler. 23,20: Spor 23,40: Dans musikisi.

686 Khz. BELGRAT, 437 m.
20,30: Keman konseri. 21: Musahabe. 20,30: Popüler şarkılar. 22: Reşlâmlar. 22,10: Plâk. 22,30: Musahabe. 23: Haberler. 23,15: Radyo orkestrası. 24: Kahvehane konseri. 24,30: Dans plâkları.

686 Khz. PRAG, 470 m.
20,45: Musahabe. 21: Karışık konser. 21,45: Musahabe. 2: Radyo orkestrası. 22: Haberler. 22,20: Plâk. 23,25: Almanca haberler. 23,30: Caz musikisi.

592 Khz. VIYANA 507 m. :
20,15 Saat ayarı, spor haberleri, 20,30 Bar musikisi, 21,05 Şarkılar ve neş'eli Viyana havaları, 21,40 Müsahabe (spor), 21,45 Strauss ve Lanner'in eserlerinden radyo popürisi, 20 Haberler, 23,20 Dans musikisi, 1 Budapeşte'den Sigan musikisi.

950 Khz. BRESLAU 316 m. :
20 Hafta haberleri, 20,30 Nürenberg'ten naklen Millî sosyalistlerin merasimi (Hitler tarafından hitabe). 22 Senfonik konser, 23 Spor 23,20 Haberler vesaire, 23,45 Dans musikisi.

574 Khz. Mühlacker (Stuttgart) 523 m.:
20 Ecnebi memleketlerindeki vatandaşlara neşriyat, 20,30 Nürnberg'ten naklen millî sosyalist neşriyatı, 22 Senfonik konser, 23 Spor 23,30 Haberler vesaire, 24 Hamburg'tan, dans musikisi, 1 Gece musikisi.

10 Eylül Pazartesi

ISTNBUL:
18,30: Fransızca ders. 19: Konferans. 19,30: Türk musiki neşriyatı. (Ekrem, Ruşen, Cevdet, Kemani Cevdet, Şeref, İbrahim beyler ve Vecihe, Belma hanımlar.) 21.20: Ajans ve borsa haberleri. 21,30: Bedriye Rasim hanımın iştirakile tango ve caz orkestrası.

223 Khz. VARŞOVA, 1345 m.
19,15: Oda musikisi konseri. — Musahabe. 20,50: Spor. 21: Şarkılar. 21,30: Sesli filmlerden plâklar. 21,45: Haberler. 22: Papüler senfonik orkestra konseri. 22,45: Konferans. 23: Reklâmlar. ve konser. 23,15: Dans musikisi. 24: Musahabe. 24,05: Dans musikisinin devamı.

545 Khz. BUDAPEŞTE, 550 mg.
20,10: Plâk. 21,10: Musahabe. 21,40: Sigan musikisi. 23: Rayterin idaresinde orekstrası. konseri. 24,10: Len Baker caz takımı.

904 Khz. HAMBURG, 332 m.
20,45: Musahabe. 21: Haberler. 21,10: "Mathias Kappel„ isimli piyes. 22: Kısa bir opera temsili. — 23: Son haberler. 23,20: Musikili program arası. 24: Neşelei musiki.

686 Khz. BELGRAT, 437 m.
19,30: Piyano konseri. 20: Reklâmlar. 20,10: Plâk. 20,30: Musahabe. 21: Zagrep operasından naklen Puççininin "La Boheme„ operası.

638 Khz. PRAG, 470 m.
18,50: Plâk. 19: Habererl. 19,10: Plâk. 19,20 Almanca musahabe. 19,55: Almanca haberler. 20: Saat ayarı. 20,10: Karışık konser. 20,55: HİNT ve ZENCİ şarkıları. 21,20: Musahabe. 21,55: Plâk. 22: Haberler. 22,10: Hindistan hakkında konferans. 22,20: Kuartet konseri. 23: aHberler 23,15: Plâk. 23,45: Almanca haberler.

592 Khz. VIYANA 507 m. :
20,35 Kylü musikisi, 21,20 Müsahabe, 21,30 Köylü musikisinin devamı, 22,20 Bildirilmemiştir, 22,55 Brahms'ın eserlerinden piyano konseri, 23,30 Haberler, 23,50 Dans musikisi. 1,15 Plâk.

950 Khz. BRESLAU 316 m. :
20 9kşam konseri, 21 Plâklı müsahabe, 22 Mildner Kuartetinin konseri. 23,20 Haberler, 23,45 Dans musikisi.

574 Khz. Mühlacker (Stuttgart) 523 m.:
20 Richard Vagner'in operalarından parçalar, 20,30 Saar, 20,40 Köylü neşriyatı, 21 Haberler, 21,10 Müsahabe, 22 Hariçte bulunan Alman bestekârlarından parçalar, 23,20 Haberler vesaire, 23,35 Tavsiyelr, 23,45 Mahallî haberler, 24 Dans musikisi, 1 Gece musikisi.

11 Eylül Salı

ISTNBUL:
18,30: Plâk neşriyatı. 19: Mesut. Cemi bey tarafından çocuklara masal. 19,30: Türk musiki neşriyatı. (Stüdyo saz heyeti ve Yaşar bey Emel ve Meliha hanımlar.) 20,45: Münir Nurettin Bey ve arkadaşları. 21,30: Cemal Reşit, Lâşiniski, İzzet Nezih, Mesut Cemil bey lertarafından oda musikisi.

223 Khz. VARŞOVA, 1345 m.
,9115: Kuartet konseri. — Musahabe. 20,20: Aktüalite. 23,30: Oda musikisi plâkları. 20,45: Muhtelif bahisler. 22: "Le Charme de Java„ isimli musikili piyes. 23: Reklâm ve konser. 23, 15: Dans musikisi. 23,45: Ecnebi dille konferans. 24,05: Dans .

545 Khz. BUDAPEŞTE, 550 m.
20,50: Radyo tiyatrosu. 22,35: Haberler. 22, 55: Oda musikisi. (flüt, obove ve harpa aletlerile.) 24: Plâk. 24,20: Dans musikisi.

904 Khz. HAMBURG, 332 m.
21: Haberler. 21,10: Yaylı sazlar ve bando konseri. 23: Haberler. 23,20: Muhtelif program arası. 24: Akşam konseri.

686 Khz. BELGRAT, 437 m.
19,30: Konser. 20: Plâk. 20,20: Reklâmlar.é 20,30: Flüt konseri. 21: Musahabe. 21,30: Orkestra refakatile halk şarkıları. 22: Radyo orkestrası. 22,30: Radyo piyesi. 23: Haberler 23, 15: Plâk. 24: kahvehane konceri.

832 Khz. PRAG, 470 m.
20,30: "Köpek başları„ isimli kovorovikin eserlerinden opera temsili. (Istirahatlerde musahabe. ve haberler.)

592 Khz. VIYANA 507 m. :
20,15 memleket haberleri, 20,35 Saat ayarı, haberler, 20,45 Verdi ve Puccininin eserlerinden şarkılar, 22,30 Karışık neşriyat, 23,30 Haberler, 23,50 Oda musikisi, 1 Schrammel musikisi.

950 Khz. BRESLAU 316 m. :
20 Genç kızlara mahsus şarkılar. 20,25 Müsahabe, 21 Günün kısa haberleri, 21,10 Paul Lincke'nin Gri-Gri isimli opereti, 23,10 Teknik neşriyat. 23,20 Haberler, 23,45 Paul Lincke'nin eserlerinden konser (Bizzat kendisinin idaresinde).

574 Khz. Mühlacker (Stuttgart) 523 m.:
19,45 Napoliten halk havaları, 20,15 Skeç 20,45 Köylü neşriyatı, 21,10 Radyo orkestrası tarafından operet parçaları, 22,40 Reinald ve Armida, isimli radyo temsili, 23,20 Haberler, 23,35 Mahallî haberler, 23,45 Dans plâkları, 24,30 Piyano ve müsahabe, 1 Gece musikisi.

12 Eylül Çarşamba

ISTNBUL:
18,30: Fransızca ders. 19: Plâk neşriyatı. 19,30: Türk musiki neşriyatı: (Ekrem, Ruşen, Cevdet, Mustafa beyler, ve Vecihe, Semiha hanımlar.) 21,20: Ajans ve borsa haberleri. 21, 30: Stxdyo caz ve tango orkestrası.

223 Khz. VARŞOVA 1345 m.
19,15: Keman konseri. (piyano refakatile.) 19,45: Konferans. 20: Kahvehane musikisi. — Musahabe. 20,30: Konserin devamı. — 20,45: Muhtelif sözler. 21: Dajos Bela takımının plâklar. 21,45: Haberler 22: Chopinin eserlerinden mürekekp piyano konseri. 23: Reklâm ve musiki. 23,15: Dans musikisi.

545 Khz. BUDAPEŞTE, 550 m.
19,30: Musahabe. 20,05: Piyano konseri, 20, 50: Stüdyodan operet temsili. "Notas Kapitany„ 23,15: Sigan musikisi. 23,45: Opera orkestrası.

904 Khz. HAMBURG, 332 m.
21: Haberler. 21,10: Saar 21,35: Millî neşriyat, 22: "Die zaertleriche Verwandtschaft„ isimli musikili radyo temsili. 23: Haberelr. 23,20: Musikili program arası. 24: Gece konseri.

686 Khz. BELGRAT, 437 m.
20: Radyo orkestrası. 20,20: Reklâmlar. 20, 30: Musahabe. 21: Jibilyanadan nakil. 23: Haberler. 23,15: Kahvehane musikisi. 24: Dans plâkları.

686 Khz. PRAG, 470 m.
19,20: Almanca neşriyatı. 19,55: Musahabe. 20,10: Radyo popurisi. 20,55: Konferans. 21,10: Brünodan naklen: Serenat konseri. 22: Populer orkestra konseri. 23,30: Plâk. 23,45: haberler (Fransızca.)

592 Khz. VIYANA 507 m. :
20.10 Saat ayarı, haberler vesaire. 20,25 Koro konseri, 21 Dollfuss'un hatıraları (Başvekil Schuschnigg tarafından hitabe). Osvald Kabasta'nın idaresinde konser, 22,45 Holzer radyo orkestrası, 23,30 Son haberler, 23,50 Konser'in devamı, 24,30 Dans musikisi.

950 Khz. BRESLAU 316 m. :
20 En yeni plâklar, 21 Haberler, 21,10 Saar, 21,35 Millî neşriyat (Tagannile ve musikili), 23 Müsahabe, 23,20 Haberler, 23,45 Dans musikisi.

574 Khz. Mühlacker (Stuttgart) 523 m.:
19,25 Senfonik konser, haberler, 21,10 Saar 21,35 Millî neşriyat, 22 Die Maedele von Biberach isimli şarkılı temsil, 23,20 Haberler 24 Schumann'ın eserlerinden konser, 24,30 Dans plâkları, 1 Gece musikisi.

13 Eylül Perşembe

ISTNBUL:
18,30: Plâk neşriyatı. 19,20: Ajans haberleri. 19,30: Türk musiki neşriyatı. (Kemal Niyazi, Azmi beyler ve Hayriye, Müzeyyen hanımlar.) 21, Selim Sırrı Bey tarafından konferans. 21,30 Stüdyo orkestrası.

223 Khz. VARŞOVA, 1345 m.
20: Tagannili konser. — Musahabe. 23,30: Konserin devamı. — Musahabe. 21: Hafif musiki. 21,45: Haberler. 22: Papuler senfonik orkestra konseri, 22,45: Musahabe. 23: Konserli reklâmlar. 23,15: Dans musikisi. 23,45: Ecnebi dille konferans. 24: Musahabe. 24,05: Dans musikisinin devamı.

545 Khz. BUDAPEŞTE, 550 m.
19,50: Sigan musikisi. 20,55: Musahabe. 21, 30: Viyanadan nakil. 23: Hava raporu. 23,20: Yaylı sazlar takımının konseri.

904 Khz. HAMBURG, 332 m.
20: Tarihi bir skeç. 21: Haberler. 21,10: Dans musikisi. 23: Haberler. 23,20: Dans musikisinin devamı. 24: Norveç halk şarkıları. 24,30: Haydnın eserlerinden yaylı sazlar konseri. 1: Muhtelif milletlerin danslarından (orkestra ile.)

686 Khz. BELGRAT, 437 m.
20,30: Kuartet konseri 21: Musahabe. 21,30: Harpa konseri. 22: Radyo orkestrası. 23: Saat ayarı. haberler. 23,15: Plâk. 24: Kahvehane konseri.

832 Khz. PRAG, 470 m.
20,10: Çocuklara mahsus konser. 20,35: Musahabe. 20,50: Ostravadan dans musikisi. 22: Musahabe. 22,15: Populer Hırvat şarkıları. 22, 35 Serenatlardan mürekkep konser. — Musahabe. 23,15: Salon orkestrası.

592 Khz. VIYANA 507 m. :
20.10 Haberler vesaire, 20,30 Hafta haberleri, 20,55 Piyano konseri, 21,30 Max Schönherr'in idaresinde hafif musiki, 23 Eva Hadrabova ve Erichmeller (piyano) tarafından tagannil konser, 23,40 Haberler. 24 Dans musikisi.

950 Khz. BRESLAU 316 m. :
20 Plâk, 21 Haberler, 21,10 Startbefehl isimli skeç ,22,20 Beethoven'in eserlerinden sonatlar dair, 22,35 Beethoven sonatlarından mürekkep konser, 23,20 Haberler, 23,45 Gece konseri.

574 Khz. Mühlacker (Stuttgart) 523 m.:
21,40 Vals popürisi, 22,30 Teknik hasbuhal, 23 Dans musikisi, 23,20 Haberler, 23,30 Spor 23,45 Haberler, 24 Ervins Dom isimli musikili temsil, 1 Gece musikisi.

14 Eylül Cuma

ISTNBUL:
12,30: Plâk neşriyatı. 18,30: Plâk neşriyatı. 19,20: Ajans haberleri. 19,30: Türk musiki neşriyatı. (Ekrem, Ruşen, Cevdet beyler ve Vecihe, Nedime, Nazan Feridun hanımlar Ovrikê efendi.)21,20: Ajans haberleri ve borsa. 21,30: Radyo orkestrası tarafından hafif musiki.

223 Khz. VARŞOVA, 1345 m.
20: Koro konseri. — Musahabe. 21,30: Senfonik konser. 23,55: Konserli reklâmlar. 24,15: Musahabe. 24,20: Dans musikisi (plâk.)

545 Khz. BUDAPEŞTE, 550 m.
19,55: Orkestra konseri. 21: Spor haberleri 21,15: Neşeli sözler. 21,45: Lakatos sigan takımı. 22,45: Ecnebi siyasetine dair sözler. 23: Haberler. 23,20: Operelardan taganni (Piyano refakatile Mme Buttelfly, Tosca, Manon, Bohene, Villi, Adia ve Mattinata operasından parçalar.) 24: Dans musikisi .

904 Khz. HAMBURG, 332 m.
20: Şen orkestra konseri. 20,45: Siyasi neşriyat. 21: Haberler. 21,15: Millî neşriyat. 21,45: Schillerin "Die Verschvörung des Fisko von Genua„ isimli piyes. 23: Haberler. 23,20: Musikili program rası. 24: Neşeli musiki.

686 Khz. BELGRAT, 437 m.
20,10: Radyo orkestrası. 21: Musahabe. 21: 30: Zagrepten nakil. 22,45: Plâk. 23: Haberler. 23,15: Plâk. 24: Kahvehane konseri.

832 Khz. PRAG, 470
20,10: Orkestra tarafından opera parçaları. 21,10: Musahabe. 21,25: Çekoslovak aşk şarkıları. 21,45: Karışık neşriyat. 22: Musahabe. 22, 15: Bratislava radyo orkestrası. — Musahabe. 23,15: Neşeli tagannili hafif musiki

592 Khz. VIYANA 507 m. :
18,50 Keman - Gitar musikisi, 19,20 Spor, 19,30 Seyyah neşriyatı, 19,40 Teknik bahisler, 20 Haberler vesaire, 20,10 Halk şarkıları, 21,10 Memleket bahisleri, 21,30 Artur Schnitzler'in Liebelei isimli piyesi, 23 Akşam musikisi, 23,30 Haberler, 23,50 Konser:n devamı, 1 Plâk.

950 Khz. BRESLAU 316 m. :
20 Uvertür ve valslardan mürekkep konser, 20,45 Siyasî Haberler, 21 Haberler, 21,15 Köylü temsili, 21,45 Skeç, 22,30 Virtüoz keman konseri, 23,20 Haberler, 23,45 Dans musikisi.

574 Khz. Mühlacker (Stuttgart) 523 m.:
20 Bando muzika, 20,30 Köylü neşriyatı, 20,45 Siyasî kısa haberler. 21 Haberler 21,15 Millî neşriyat, 21,45 Verschvörung des Fiesco zu Genua, isimli piyes, 23 Muhtelif haberler, 23,45 Dans musikisi, 1 Gece musikisi.

15 Eylül Cumartesi

ISTNBUL:
18,30: Fransızca ders. 19: Plâk neşriyatı 19, 30: Türk musiki neşriyatı. (Fahire, Safiye hanımlar ve Refik Fikret beyler.) 21: Eşref Şefik bey tarafından konferans. 21,30: Stüdyo caz ve tango orkestrası.

19,45: Reportaj. 20: Cazband (tagannili.) 20,20: Konferans. 20,30: Keman musikisi. (plâk.) 20,45: Musahabe. 20,50: Spor haberleri. 21: Nakil. 21,30: Şarkılar. 21,45: Haberler. 21,55: Musahabe. 22: Piyano musikisi. 22,45: Umumi harp hatıraları. 23: Konserli reklâmlar. 23,15: Dans musikisi. 24: Musahabe. — Temsi. 24,35: Dans plâkları. 1: Dans musikisi.

545 Khz. BUDAPEŞTE, 550 m.
19,35: Macar şarkıları. 20,50: Üç perdelik. "Fruska„ isimli radyo tiyatrosu. 22,35: Akşam haberleri. 22,55: Piyano konseri. 23,45: Polis memurları takımının konseri.

904 Khz. HAMBURG, 332 m.
20,30: Halk musikisi. 21: Haberler. 21,10: Taganni ve karışık orkestra ile hafif musiki neşriyatı. 23: Haberler. 23,20: Musikili program arası. 24: Dans musikisi .

686 Khz. BELGRAT, 437 m.
20: Keman ve viyolonsel konseri. 20,30: Reklâmlar. 20,40: Plâk. 21: Musahabe. 21,30: Operet parçaları. — Haberler. — 24: Kahvehane konseri. 24,30: dans Plâkları.

932 Khz. PRAG, 470 m.
21,45: Milninovosky takımının konseri. 22: Haberler. 22,30: Dans plâkları. 23: Musahabe 23: haberler. 23,15: Plâk. 23,30: Hermann Schrammel takımı tarafından karışık musiki.

592 Khz. VIYANA 507 m. :
20 Viyana operasından naklen, Massenetnin Manon operası, 23 Haberler, 23,20 Holzer radyo orkestrası, 24,45 Dans musikisi.

950 Khz. BRESLAU 316 m. :
20 Klise çanları, 20,05 Aktüalite, 21 Haberler, 21,10 Büyük karışık neşriyat akşamı.

574 Khz. Mühlacker (Stuttgart) 523 m.:
20 Ein Mann Muss Viederlachen, isimli radyo piyesi, 21 Haberler, 21,15 Karışık neşriyat, 23,20 Haberler, 23,50 Musahabe, 24 Gece musikisi. 1 Gece musikisinin devamı.

MÜTEFERRİK HABERLER

VİLAYETTE

Gizli nüfus

Bütün nüfus daireleri kayde gelenlerle dolu

Gizli nüfusların kaydına devam edilmektedir. İstanbulun bütün kazalarındaki nüfus daireleri nüfusa kaydolmak için gelenlerle doludur.

Dün de nüfus memurları kendilerine yardımcı olarak verilen diğer memurlarla birlikte geç vakite kadar uğraşmışlardır.

İstanbul nüfus müdürlüğü bütün kazalardaki nüfus memurlarına verdiği bir emirde Perşembe günü akşamına kadar nüfusa kayıt edilenlerin mikdarının bildirilmesini istemiştir.

BELEDİYEDE

Sultanahmet halâsı

Bir müddettenberi Sultanahmette inşa edilmekte olan yeraltı apdesthanesi bitmiştir. Umumî halâ önümüzdeki hafta açılacaktır. Burada, kadınlara erkeklere mahsus olmak üzere ayrı ayrı iki kısım vardır. Apdesthanenin daimî temizliğini muhafaza için otomatik su tertibatı yapılmıştır.

Yeni pavyonlar

Cerrahpaşa ve Haseki hastahanelerine ilâve edilecek yeni pavyonların münakasası teşrinievvel başında ilân edilecektir. Bu pavyonlar, telefon şirketinden geri alınacak, fazla mükâleme ücretleri parasile yaptırılacaktır. Şirket (191) bin lirayı Merkez Bankasına yatırmıştır. Belediye yakında parayı bankadan alacaktır.

Yol parası vermiyenler

Yol parası vermediklerinden dolayı yol da çalıştırılmağa mecbur tutulanların listeleri kaymakamlık tarafından tanzim edilmeğe başlanmıştır. Bu gibilerin verecekleri yol parası, varidat fasıllarından tenzil edilecektir.

İstatistik yıllığı

Belediye üçüncü istatistik yıllığını kânunusanide neşredecektir. Bu seferki yıllık daha mütekâmil olacak, bazı Avrupa ve taşra belediyelerine ait te izahatta bulunacaktır.

Deniz hamamlarından alınacak harç

gfnj?1bzykğa. cmföy öfamr cmfö fmarhr

Deniz hamamı açma ve işletmesi için müracaat edenlerden belediyenin muayyen bir harç almasına, daimi encümen tarafından karar verilmiştir. Bu hususta ne kadar harç alınacağı, daimi encümen tarafından deniz hamamlarının vaziyete göre tayin edilecektir.

Vali bugün dönüyor

Vali ve belediye reisi Muhittin beyin bugün Ankaradan şehrimize dönmesi beklenmektedir.

Pazar yerlerinde işgal resmi

Belediye vergi ve resimleri kanununun (13) üncü maddesi mucibince şehrin muhtelif yerlerinde, haftanın muayyen günlerinde kurulan pazar yerlerinde esnaftan işgal resmi alınmaktadır. Son zamanlarda bazı mıntakalarda, bu resmin yanlış tahsil edildiği anlaşılmıştır. Kanuna göre, esnafın işgal ettiği beher metre murabbaı için âzamî on kuruş resim alınacaktır.

İstanbul gümrükleri biriktirme sandığı

İstanbul gümrükleri memurları aralarında bir biriktirme sandığı yapmışlardır. Bu sandığa şimdiye kadar 200 den fazla memur iştiraki kabul etmiştir.

Dünkü hava

ISTANBUL, 4.A.A. — Sıfır derecei hararete ve deniz seviyesine indirilmiş barometre bu sabah saat 7 de 758, 14 te 757,5, derecei hararet 7 de 21,14 te 27, azami hararet 30,5, asgari 18,5. Rüzgâr mütehavvil esmiştir. Azamî sürati saniyede 8,5 metreye çıkmıştır.

Kadın birliğinde lisan dersleri

Kadın Birliği umumî kâtipliğinden:

Birlikte verilmekte olan meccanî lisan derslerinden Almanca dersi 8 ağustos cumartesi gününden itibaren başlıyacaktır. Arzu edenlerin yarından itibaren birlik merkezine saat 14-16 müracaatla kaydedilmeleri rica olunur.

Küçük haberler

* Kadastro postaları faaliyetlerine devam etmektedirler. Bu meyanda Mecidiye köyünün kadastrosu da ikmal edilmek üzeredir. Şimdiye kadar kadastrosu ikmal edilmiş olan yerler için sahiplerine tapu senetleri verilmek üzere bir komisyon tetkikata başlamıştır.

* Zabıta memurları arasında bazı değişiklikler yapılmıştır. Bu meyanda Kumkapı birinci komiseri Zihni bey tekaüde sevk edilmiş ve Kumkapı birinci komiserliğine Eminönü birinci komiseri Mehmet Ali bey, Eminönü birinci komiserliğine de beşinci şube müdürlerinden Talât bey tayin edilmiştir.

* Vapurculuk şirketinin alacağı yeni vapurlar — Vapurculuk şirketi umumi müdürü Mustafa bey yarın Triyesteye hareket edecektir. Mustafa bey Triyesteden Marsilyaya geçecektir. Şirket ihtiyaca göre bir veya iki vapur satın alacaktır. Bu vapurlardan birisi Karadeniz hattına, diğeri Marmara postalarına tahsis edilecektir.

Sergiye tehacüm Devam ediyor

Ziyaretçiler bilhassa tasarruf pavyonu ile alâkadar oluyorlar

Iş Bankasının onuncu yıl dönümü vesilesile Galata Sarayda açılmış olan serginin dün onuncu günü idi. Sergi, dün de, ilk günlerdeki hararetle on binlerce ziyaretçi tarafından gezilmiştir. Sergi dün öğle üzeri pek kalabalık olmuş. Ondörtten on altıya kadar ziyaretçiler kasafetini gayip etmişse de, akşam üzeri müthiş bir akın başlamıştır. Bilhassa on dokuz buçukta en keşif derecesine varan tehacüm serginin kapanma saatına kadar devam etmiştir. Dünkü ziyaretçilerin en fazla tasarruf pavyonunda kaldıkları tesbit edilmiştir. Bu, pavyonda her vatandaşın Bankaya günde beş kuruş verdiği takdirde on sene sonunda birikecek meblağın azameti, sade alâkayı değil, hayreti de celpetmekte idi. Faizi mürekkeple yapılan bu hesap, on milyon vatandaşın günde beş kuruş gibi ehemmiyetsiz görünen bir parayı on sene bir vazife ederek bir Bankaya tevdi etmesi neticesinde hasıl olacak yekunu iki milyar üçyüz altmış üç milyon dokuz yüz altı lira olarak göstermektedir.

haddi zatinde çok ehemmiyetsiz hatta hiçten görünen küçük tasarrufların bir araya gelmesile hasıl olan büyük kudret bu pavyonda cidden güzel tebarüz ettirilmiştir. Küçük tasarrufların bir milletin mali satvetin yaratmaktaki büyük rolünü ziyaretçilere telkin eden tablolarda büyük bir alâka uyandırmıştır.

Bu tablolar beynelmilel tesarruf hareketlerini canlı mukayeseli bir şekilde göstermektedirler.

Dünde bir çok talebeler hocaları refakatinde sergiye gelerek, her pavyonda ayrı ayrı verilen izahatı dinlemişler, grafikleri, istatistikleri tetkik etmişlerdir.

Sergi ancak kısa bir müddet daha açık bulunacağı için tatil günü olmadığı halde dün vaki olan tehacüm, halkın sergiyi görmek hususundaki istiyakinden ileri gelmiştir.

Ankaradan Izmire...

ANKARA, 4.A.A. — Aldığımız malûmata göre Izmirin kurtuluş bayramı şenliklerine iştirak ve birinci beynelmilel panayırı ziyaret etmek ve bu vesile ile de bir Halkevi teması yapmak için Ankara Halkevinden kırk kişilik bir grup cuma günkü trenle Halkevi reisi vekili Doktor Ragıp Beyin riyaseti altında Izmire hareket edcektir, Bu seyata Evin muhtelif şubelerine mensup arkadaşlar iştirak etmektedir. Güzel sanatlar şübesinden ve memleketimizin değerli sanatkârlarından Ferhunde Ulvi Cemal H. ile Necdet, Remzi, Ulvi Cemal ve Omer Refik B. ler bir konser vereceklerdir.

Temsil şubesi de himmetin oğlu piyesini temsil edecektir. Bu temsilde eserin müellifi Ibnirefik Ahmet Nuri Bey piyesin mühim rolü olan himmet ağa rolünü bizzat oynayacaktır.

Halkevi bu seyahatında büyük kurtuluş muharebelrinin cereyan ettiği sahaya şehitlerimize saygılarını bildiren bir çelenk bırakacaktır. Ve Izmirdeki ikameti esnasında Menemene giderek Kubilayin mezarını ziyaret edecektir. Bu büyük ve birinci ziyaret için lâzım gelen teması yapmak, konser ve temsil yerlerini, temsildeki koro ve muzik kısımlarını hazırlamak için Ankara Halkevine mensup bir kaç arkadaş daha evvel eserin bütün dekorlariyle Izmire gitmiş bulunuyorlar.

Belediyeler Bankası

ANKARA, 4.A.A. — Belediyeler Bankası umumî heyeti 3 eylül 934 pazartesi günü saat 15 te divanı muhasebat içtima salonunda divanı mühasebat reisinin riyaseti altında şurayi devlet ve divanı muhasebat ikinci reisleriyle dahiliye vekâleti erkânından ve banka sermayesinde en çok iştirâk hissesi olan 10 belediye reisinden mürekkep olark içtima etmiş ve bankanın geçen 933 senesi hesap devresine ait bilânço ve hesabatını bittetkik ittifakla kabul ederek banka idare meclisinin zimmetinin ibrasına, safi kârdan sermayeye ayrılan yüzde 34 ten hasıl olan paranın fevkalâde ihtiyat akçası olarak tefrikine ve raporda gösterilen safi kârın nizamname mucibince tevziine karar verilmiş ve 934 senesi hesap devresi için de eski Ankara mebusu Ihsan Bey mürakip intihap olunmuştur.

SPOR

Halıcıoğlu spor klubü kongresi

Halıcıoğlu spor klübü riyasetinden:

31/8/934 tarihinde yapılan senelik kongrede ekseriyet toplanmadığından kongre 7/9/934 cuma günü saat 8,30 a tehir edilmiştir.

Yüzme şampiyonluğu

Istanbul denizcilik heyetinden:

Bazı sebep dolayısile teehhüre uğrıyan Istanbul yüzme şampiyonluğu 7/9/934 cuma günü Moda deniz banyolarında icra edilecektir.

Müsabakalara saat 10 da başlanacağından yüzücülerin vakti muayyenede banyoda hakem heyetine müracaatları tebliğ olunur.

Kış temsillerine Hazırlık

Artistler yeni piyesleri şimdiden prova ediyorlar

Teşrinievvel iptidasında mevsim temsillerine başlıyacak olan şehir tiyatrosu artistleri yeni temsillerin provalarını yapmaktadır. Fransız tiyatrosunda verilecek operetler meyanında Strauss'un meşhur Fledermauss (Yarasa) opereti ile Giroflé Girofla operetleri vardır.

Giroflé Girofla opereti meşhur Rus rejisörlerinden Tayrof'un hazırladığı tanınmış bir eserdir. Rus rejisörü piyesi burada da hazırlamak üzere 15 eylülde Istanbula gelecektir.

Yarasa opereti Cemal Reşit ve Ekrem Reşit beyler tarafından Türkçeye nakledilmiştir. Bu operetin temsilinde büyük fedakârlıklar yapılmış ve bilhassa bazı danslarının öğrenilmesi için Darülbedayi dans muallimi Avrupaya gönderilmiştir.

Tepebaşı kışlık tiyatrosunda verilecek piyesler meyanında Dostoyevski'nin Reşat Nuri beyin tercüme ettiği cürüm ve ceza piyesinden maada Faust, Hamlet ve Makbet piyesleri vardır.

İngiltere Harbe girerse

Kanadanın da girmesi lâzım mı, değil mi?

LONDRA, 4.A.A. — Merkezî hükûmetin gireceği bir harbe Dominionlar da kendiliklerinden sürüklenmiş olacaklar mıdır? Bu mesele Kanadada şiddetle münakaşa edilmektedir. Bazıları diyor ki : Dominionlar doğrudan doğruya iştirak etmedikleri herhangi bir siyasî vesikanın meselâ Lokarno muahedesinin ahkâmından mesul olamazlar. Halbuki gelecek kabineyi teşkil edeceği en selâhiyettar zevat tarafından söylenen Kanada liberal fırkası, aşağıdaki prensip lehinde katî kararını vermiştir :

" Büyük Britanya hali harpte olduğu vakit Kanada da hali harptedir.,,

Imparatorluk müdafaa komitesi reisi M. Hankeyin imparatorluk milletleri arasında bir tetkik seyahati yaptığı bu esnada mezkûr mesel hususî bir ehemmiyet almaktadır. Selâhiyettar Londra mahafilinin kanaatine göre hükûmdar harpte bulunduğu takdirde imparatorluğun bir cüzünün bitaraf kalmasına hukukan imkân yoktur. Mamafih merkezî hükûmetin girişeceği bütün ihtilâflara Dominionların da her defasında sürüklenip sürüklenmiyeceği tasrih olunmamaktadır.

Yeni Italyan Denizaltıları

Sekiz metre derinliğe kadar inebiliyorlar

FIUME, 4.A.A. — Karnero tezgâhlarında yapılan Rubino ve Topazio adlı Italyan denizaltı gemileri son tecrübelerde 80 metro derinliğe kadar dalabilmişlerdir.

Belçikada hava manevraları

BRUKSEL, 4.A.A. — 5, 6 ve 7 eylülde Brüksel ve civarının hava müdafaası için bütün harp zamanı vesaiti kullanılarak yapılacak olan gece ve gündüz manevralarına diğer ecnebî zabitlerinden başka Japon Kumandanı Okiijoma ile Doktor yüzbaşı Masuda hazır bulunacaklardır.

Leh limanında Sovyet gemileri

VARŞOVA, 4.A.A. — Amiral Galler'in kumandasındaki Sovyet kruvazörü Marat ile Volodarski ve Kalinin torpido muhripleri saat 9,20 de Gdinya limanına girmişlerdir. Mezkûr gemiler 6-9 tarihine kadar bu limanda kalacaklar ve zabitleri iki gün kalmak üzre Varşovaya gelecklerdir.

Tayyare ile dünya dolaşması

REYKJAVIK, 4.A.A. — Dünya hava devrine çıkan Amerikalı Layt Eks-Labrador'dan buraya gelmiş ve Orcodes'e müteveccihen hareket etmiştir.

Eski Amerika reisicumhurunun nutku

FILADELFIYA, 4.A.A. — Sabık Reisicumhur M. Hoover ilk defa olarak dün siyasî bir nutuk söylemiştir. M. Hoover demokratların siyasetine hücum ederk, bu siyasetî hüriyetin suiistimali olark tavsif etmiş ve cumhuriyetaperverlerin tezini müdafa ederek fevkalâde selâhiyetler veren kongrenin Amerika aleyhindeki hattıhareketini tenkit eylemiştir.

Sovyet ilim heyetleri çalışıyor

LONDRA, 4. A.A. — Reuter ajansı, Moskova'dan haber alıyor :

Sovyet ordusuna mensup 89 zabit Kafkasyada Elbruz dağının tepesine çıktıklarını telsizle bildirmişlerdir.

Elbruz'un tepesi, 5642 metre yüksekliğindedir. Diğer taraftan şimal kutbunun Sovyetler tarafından fethine devam edilmektedir. Buz kıran Yermak gemisindeki heyet, Severnaya, Zemlanın cenup kıyısının açıklarında yeni bir ada bulmuş ve telsizle haber vermiştir.

Şark demiryolları Tenzilât yapmayı Kabul etti

(Başı 1 inci sahifede)

sırasında bilhassa ücretler meselesi mevzuu bahsolmuştur.

Vekil Bey; Izmir - Kasaba hattından bahsederek evvelce otobüs rekabetinden şikâyet edildiğini fakat bugünkü şerait göz önünde tutularak bunların işlemesine mâni olunmadığını, buna mukabil hat devlet idaresine geçtikten sonra yapılan yüzde 50 tenzilâtla kazancın bir misli yükseldiğini anlatmış ve şark demiryolları tarifelerinin de ucuzlatılması lüzumunu bildirmiştir.

Öğrendiğimize göre, Edirneye haftada iki defa yapılmakta olan ucuz tenezzüh seferlerinin her güne çıkarılması hakkındaki tasavvur, dünkü temas neticesinde katiyet kesbetmiştir.

Bu suretle , Edirne yolculuğu çok ucuzlıyacaktır. Tenezzüh seferlerinde alınan yolcu ücreti şu nisbet dahilinde tenzil edilmiş bulunmaktadır:

Birinci mevki gidip gelme 26 küsûr liradan 8 liraya, ikinci mevki gidip gelme fiatı 21 liradan 6 liraya üçüncü mevki gidip gelme fiatı da 13 liradan 4 liraya indirilmiştir.

Bu tarife günlük seferlere teşmil edilince gerek halkın, gerek şirketin menfaati noktasından daha çok iyi neticeler elde edileceği muhakkak görülmektedir.

Diğer taraftan Banliyo tarifelerinde de tenzilât yapılması takarrür etmiştir.

Bu hat için yeniden hazırlanacak tarifede esas olarak otobüs fiatları göz önünde tutulacaktır. Bugün otobüsler Bakırköyüne 15 kuruşa yolcu taşımaktadırlar. Ucretler buna göre indirilecektir. Yapılan bir hesaba göre, Bakırköyü ile Istanbul arasında işlemekte olan otobüsler her gün vasati 2700 yolcu taşımaktadırlar. Yapılacak tenzilâtla Banliyo seferlerinin de iyi bir rağbet göreceği umulmaktadır.

Meyva ve saire nakliyatı

Şark Demiryolları idaresi, Trakya mıntakasından Istanbula yapılacak yaş meyva ve bilhassa kavun ve karpuz nakliyatı için yeni ve ucuz bir tarifeyi tatbike başlamıştır. Bu suretle bir mevsim için bir vagon 43,5 liraya nakledilebilmektedir.

Şimdiye kadar Tekirdağ havalisinden 110 vagona yakın karpuz ve kavun getirtilmiştir.

Ucretlerin indirilmesi sayesinde mevsim nihayetine kadar bu miktarın 1000 vagonu bulacağı anlaşılmaktadır. Bu nevi nakliyat ve odun, kömür, pancar sevkiyatı için yeni tenzilâta lüzum görülmektedir.

Edirne istasyonu tamamlanıyor

Nafia vekilimizin dünkü tetkikleri arasında Edirne istasyon binasının vaziyeti de görüşülmüştür. Yalnız haricî aksamı yapılmış olan binanın tamamlanması ve tesisatın konulması takarrür etmiştir. Mukavele mucibince bu tesisat, masrafının beşte dördü hükûmet ve beşte biri de şirket tarafından ödenmek şartile yapılacaktır.

Şirketin satın alınması mevzuu bahis değil...

Son günlerde Şark Demiryolları kumpanyasının da hükûmetçe satın alınacağı yolunda bazı haberler işaa edilmektedir. Öğrendiğimize göre; ortada bugün için bunu icap ettirecek bir vaziyet görülmemektedir. Filvaki, şirketin bu hattı işletme hakkı 20 sene sonra hükûmete geçecektir. Fakat, şirketin her hususta gösterdiği hüsnüniyet, bu hakkın daha evvel istimalini icap ettirecek bir şekil ihdasına meydan bırakmamıştır.

Şirket direktörünün sözleri

Nafia vekilimiz, şirket direktörü ile yaptığı dünkü temaslardan sonra, Şark demiryollarının Sirkecideki merkez binasından ayrılırken bu görüşmelerin neticesini bekliyen muharririmize kısaca:

"— Banliyo hattında da tenzilât temin edilmiştir.,,

Demiş ve şirket direktörü Ali Beyin bu sözünü tasdik etmiştir. Nafia vekilimiz, saat tam 12 de Şark Demiryolları idaresinden ayrılmış, direktör ve diğer şirket erkânı tarafından teşyi edilmiştir.

Diğer taraftan kumpanyanın direktörü M. Paskal kendisile görüşen bir muharririmize şunları söylemiştir:

"— Vekil Beyle muhtelif mevzular üzerinde görüştük. Fikir bakımından tam bir anlaşma vardır. Esasen, Şark şimendiferleri halkımıza karşı yapılacak olan her türlü teshilâtı en büyük bir hayırhahlıkla tetkik ve intaca daima amadedir.,,

Öğrendiğimize göre, yapılacak tenzilât etrafında şirket Paristeki merkezi ile derhal temasa geçecek ve azamî indirilecek miktar tesbit edilerek en kısa zamanda tatbik sahasına konacaktır.

Şark Demiryolları yeni hat komiseri

Şark demiryollarının nafia hat komiseri Semuhi Bey vilâyet mühendisliğine tayin edilmiş, yerine de Salâhattin Bey getirilmiştir. Salâhattin Bey, dünden itibaren yeni vazifesine başlamıştır.

Ankara garı

Nafia vekili Ali Bey dün öğleden sonra evinde meşgul olmuş, şehrimize gelen Devlet Demiryolları inşaat dairesi reisi Razi Beyi kabul ederek Ankarada yapılacak gar için görüşmüştür. Bu arada, Sirkeci garının plânları da tetkik edilmiştir.

Ali Beyin bugün posta telgraf idaresini ve bu arada da nafia fen tatbikat mektebini gezmesi muhtemeldir .

Saat kiralarında yapılacak tenzilât

Büyük tipteki elektrik saatleri ile havagazı ve su saat kiralarında yapılacak tenzilât hakkında Nafia baş müfettişliğince başlanılan tetkikat bitirilmiş ve netice dün Nafia vekâletine bildirilmiştir .

Vekâlet, indirilecek mikdarları tayin edecektir .

Şehir meclisi

(Başı 1 inci sahifede)

bat bir günde bitirilecektir.

Şehir meclisi âzalığı için fırka reisliğine müracatlar devam etmektedir. Bu müracaatların namzet listesine konup konmıyacağı tetkikattan sonra anlaşılacaktır. Müracaat edenler arasında bir çok hanımlar da vardır. Bu sene şehir meclisinde hanım âzaların adedinin artacağı zannedilmektedir. Bu sene meclisin yep yeni bir çehre arzedeceği, yaşlı bir çok zevatın yeni intihapta kazanamıyacağı söylenmektedir. Bu sene âza intihabında, kuvvei intihabiyeye, halk nezdinde sevilmiş olmıya ve ihtisasa da çok ehemmiyet verilecektir. Muhtelif iş sahalarında ihtisas sahibi kimselerin şehir meclisinde bulundurulmasına çalışılacaktır. Mahaza, hususî surette öğrendiğimize göre namzet seçiminde fırkanın hazırlamış olduğu ve tatbikine bilhassa itina ettiği yoklama talimatnamesi ahkâmı tamamen tatbik edilecektir.

Meclisin yaşlı ve emektar âzaları, kendilerinin tekrar intihap edileceklerinden şüphelidirler. Bu husustaki fikirlerini izhar ederken:

Biz senelerdir çalışıyoruz. Artık unumuzu eledik, eleğimizi astık. Genç, yeni âzalar gelsin, bundan sonra onlar da iş görsün, demektedirler.

Dil savaşı

(Başı 1 inci sahifede)

sözlerden kurtarmak için sarfedilen emeklere karşı fikriniz nedir?

— Cemiyet yeni dil için üç yoldan gidiyor. Evvelâ Osmanlıca edebiyat dilinde bulunmıyan, fakat halk arasında kullanılan sözlerden, diğer taraftan eski Türk eserlerinde saklanmış, fakat Osmanlıcada unutulmuş sözlerden ve nihayet Türk ellerinin yardımı ile Türk asıllarından yeni sözler teşkil ediliyor. Bu usulü biz de doğru buluyoruz. Dil inkılâbı kolay bir iş değildir. Birinci ve ikinci kurultaylar bu sahada mühim neticeler elde ettiler. Fakat kimse inkâr etmez ki, daha halledilmemiş bazı meseleler vardır. Onları da ya dil cemiyeti veya üçüncü kurultay halledebilir.,,

Yeni iktısadî ve Sınaî tedbirler

(Başı 1 inci sahifede)

dün akşam Edirneye avdet etmiştir. Faik Kurt oğlu bey dün ofisin Istanbul merkezinde meşgul olmuş ve muhtelif iş evleri mümessillerile ihracat tacirlerini dinlemiştir. Faik bey bundan sonra Iş Bankasına giderek iktisat vekili beyle uzun müddet görüşmüştür.

Türkofisi reisinin Ege iktisat mıntakası ve şehrimizde yaptığı tetkiklere büyük bir ehemmiyet atfedilmektedir. Bu tetkikler ve yapılan temaslar bu ve gelecek ihraç mevsiminde ihraç eşyası için alınacak tedbirlerin esasını teşkil edecek mahiyette görülmektedir .

Döviz meseleleri

Kurt oğlu Faik beyin Ege Istanbul mıntakalarında ihracatçılarla yaptığı temaslarda öne sürülen mevzuların en ehemmiyetlisini ihraç eşyamızın hariçta bloka kalan paraları ve umumî döviz meselesi teşkil etmektedir .

Ihraç edilen Türk emtaasına mukabil elde edilecek dövizin süratle ve nafi şekilde memlekete girmesi üzerinde görüşülmüş ve notlar alınmıştır.

Ticaret anlaşmaları

Şimdiye kadar yapılmış olan ticaret anlaşmalarının ve Clearing muahedelerinin tatbikinden elde edilen neticeler bu seyahatte umumî tetkik mevzuu olmuştur. Italya ile yeni yapılacak ticaret anlaşmasında ve diğer devletlerle üzerinde müzaker ecereyan eden muahedelerde bu noktalar bilhassa nazari dikkate alınacaktır .

Iktisadî malûmat

Faik beyle görüşen bir takım ihraç tacirleri de iç pazarlarda, muhtelif mıntakalarda, haricî pazarlara dair haberlerin salâhiyettar olmıyan ağızlar vasıtasile yapılmasının evvelâ müstahsil sonra tüccar ve en ziyade memleket iktisadiyatı için zararlı olduğunu göz önüne koyarak bilhassa müstahsilin süratle dış pazarların piyasa vaziyetini ve hakikî haberleri alabileceği birer salâhiyettar mümessilliğin muhtelif mıntakalarda ihdasını istemşlerdr. Bu müracaat ehemmyetle karşılanmıştır.

Sergilere iştirâk

Faik be yihraç maddelerimizin hariçte tanınmasını temin için yakınlarda Avrupanın muhtelif yerlerinde ve Balkanlarda açılacak sergilere iştirak imkânlarını da tetkik etmiştir.

Hindistanda feyezanlar

RANÇI (Hindistan) 4.A.A — Bihar ve Orosa havalisinde sular taşmıştır. Aşağı yukarı 300 köy bundan zarar görmüştür. 7500 ev bütün bütüne, 5000 ev de kısmen haraptır. 11 kişi boğulmuştur.

İsviçre ve Sovyetler

BERN, 4.A.A. — Harici işleri federal meclisi azası ile, Isviçrenin Milletler cemiyeti murahhasları üç saat devam eden bir celsenin iki saatini Sovyet Rusyanın Milletler Cemiyetine girmesi meselesine tahsis etmişler ve müzakereden sonra bu mesele Milletler cemiyetinde reye konulduğu zaman "hayır,, reyi verilmesini federal meclisine teklif etmeğe müttefikan karar vermişlerdir.

Görüşler

Babayeni Alpullu

(Başı 1 inci sahifede)

parkı yeni, belediyesi yeni, her şeyi yeni.. Besbelli ki kafası da yeni. Yeni olmasaydı böyle olmazdı ve Babaeski, Babayeni olmağa yerden göke hak kazanamazdı.

Temiz, ucuz, medenî otobüsler Edirneden buraya, buradan ötelere harıl harıl işliyorlar. Hepsi de tıklım tıklım. Babaeski'de belediye ve hükûmetle halkın bir hamur oluşu seziliyor.

Bizi esnaftan, memurdan, avukattan bir avcı grupu sardı. Konuşuyoruz, yiyoruz, eyleniyoruz, çalgı çalıyorlar. Ne olur bir kişi de pencerenin önüne gelsin de seyretsin. Hayır, herkes kendi işinde. Cemiyet ve şehir ahlâkıyatında Babaeski parlak bir örnektir.

Şunu da mim koyarak söyleyim ki, ben Babaeski'nin ne Belediye Reisini gördüm, ne kaymakamını tanıdım, ne de jandarması ile selâmlaştım. Kendim gittim, kendim gezdim, kendim gördüm, kendim kandım, ve bunları kendim yazdım.

Gençler !

Meşin topun ardında sinirlerinizi bozmayın, (yaşa sağ açık! sol haftayım, orta bilmem ne) diye sesleriniz kısılmasın. Boş günler mi geldi? ayağınıza sağlamca bir postal geçiriniz. Başınıza kenarlı bir hasır şapka takınız. Omuzunuza azık torbasını asınız. Elinize bir sopa alınız. Yollara düşünüz.O kasaba senin bu şehir benim, o köy onun, habire dolaşınız. Anayurdun her köşesini bucağını görünüz. Nasıl bir toprakta yaşadığınızı, ve nasıl ulu bir Ulus'un çocukları olduğunuzu yakından, içten öğreniniz. Göreceksiniz ki bir çok aykırı, verev, ters düşünceleriniz doğrulup düzelecek. Kederleriniz dağılacak. Betbinseniz, lâfla değil hayatla nikbin olacaksınız. Hayata çelik çivüer gibi saplanacaksınız.

Yaya gitmek, sırtta çantayla dolaşmak, kuru sovana yumruk atıp peynir ekmekle yemek ayıp değildir. Havaya çalım atmakla memleketi bilmemek, dertlerini mutlarını öğrenmemek ayıptır.

Bugünkü dünya gençlikleri böyle yapıyorlar. Siz ki her gençlikten üstün Türk gencisiniz. Elbette ki siz daha daniskasını yaparsınız. Ben yaşta yurdun dört köşesini dazıradazır dolaşabildikten sonra,siz haydi haydi dört bin bucağını bir çırpıda hakedersiniz.

* * *

İlk fırsatta 'Alpullu'ya da gidiniz. Şeker fabrikası deyip geçmiyelim. Gidinde görün; bir şeker fabrikası neler yapabiliyor. Ben görünce ağzım açık kaldı.

Çiftçiye, işçiye, ırgada, memura, herkese vazife ve çalışma aşkını aşılamıştır. Orada sinekür ve parazit yoktur. Çalışan ve kazanan vardır. Pancarcı kazanıyor. Onu taşıyan kazanıyor. Amele, memur, bakkal, bezaz, binbir türlü esnaf kazanıyor. Eh, bu işi kuranlar da az buçuk kazanıyorlar.

Alpullu'nun faydası yalnız şeker çıkarmak ve orada çalışanları kazandırmakla kalmamıştır.

Alpullu Türkiyeye yepyeni, mosmodern, küpkübik bir örnek kasaba da kazandırıyor. Bu yapılmakta olan kasaba belki bütün avrupa için de yeni şehircilik, yeni, faydalı kübizmin bir ve ilk örnek kasabası olacaktır. Burasını mutlaka gidip görünüz gençler.

Gene mim koyarak söyleyim ki bu satırları kendim yazdım. Hepsi kendi gördüklerim ve kandıklarımdır. Umum müdürlerini zaten tanımam. Fabrika Müdürü ile de orada selâmlaşmadım.Idare Meclisi Reisleri de tanışım değil. Ben sadece bu yurda, bu Ulus'a verilen özlü ve büyük eserlerden konuşuyorum. Hattâ Alpullu'da kavga bile çıkardım. Temiz ve şık lokantaya hem terbiyesiz hem de başka tabadan bir garson koymuşlar; kızdımda onun için gerek olan sözlerden münasip miktarını harcadım.

Gençler! her fırsatta memleketin her yanına gidiniz.Bu aziz Türkiyenin en batak, en viran köyü bile bir pratik Üniversitedir.Kitap bilginizi bu hayat bilgileriyle hamur etmedikçe olduğunuz yerde sayarsınız.

Aka GÜNDÜZ

VAPURCULUK

TÜRK ANONİM ŞİRKETİ
İSTANBUL ACENTALIĞI
Liman Han, Telefon: 22925.

İzmir sür'at yolu

SAKARYA vapuru Her PERŞEMBE günü saat 16 da Galata rıhtımından kalkar doğru İzmire gider. Bu vapur her pazar günü saat 16 da İzmirden kalkıp doğru İstanbula gelir.

Bilumum İzmir yolcularına % 40 tenzilât.

Mersin Yolu

İNÖNÜ vapuru 9 Eylül PAZAR günü saat 10 da Sirkeci rıhtımından kalkacak, gidişte Çanakkale, İzmir, Küllük, Bodrum, Kalkan, Rodos, Marmaris, Dalyan, Fethiye, Kaş, Finike, Antalya, Alanya, Mersine gidecek. Dönüşte ayni iskelelerle beraber, Taşucu, Anamur, Kuşadası ve Geliboluya uğrayacaktır.

Karabiga yolu

Her CUMARTESİ ve ÇARŞAMBA günleri saat 20 de Tophane rıhtımından bir vapur kalkar. Gidiş ve dönüşte mutat iskelelere uğrar.

İzmit yolu

Haftanın CUMA, PAZAR, SALI, ÇARŞAMBA günleri bir vapur saat 9 da Tophane rıhtımından kalkar.

Imroz yolu

Her PERŞEMBE günü Tophane rıhtımından saat 18 de bir vapur kalkar. Gidiş ve dönüşte Gelibolu, Lapseki, Çanakkale iskelelerine uğrar.

Devredilecek ihtira beratı

" Haşaratla mucadeleye hadim gaz neşreden patron„ hakkındaki ihtira için istihsal edilmiş olan 5 Eylül 1932 tarih ve 1483 numaralı ihtira beratının ihtiva ettiği hukuk bu kere başkasına devir veya icara verileceği teklif edilmekte olmakla bu hususta fazla malûmat edinmek isteyenlerin İstanbul'da, Bahçekapu'da Taş hanında 43-48 numaralı idarehaneye müracaat eylemeleri ilân olunur. (2321)

Devredilecek ihtira beratı

" Haşaratla mücadele eczasını maksada daha muvafık bir şekilde istihzar usulü" hakkındaki ihtira için istihsal olunan 29 Ağustos 1932 tarih ve 1476 numaralı ihtira beratının ihtiva ettiği hukukun bu kere başkasına devir veyahut icara verilmesi teklif edilmekte olmakla bu hususta fazla malûmat edinmek isteyen zevatın İstanbul'da, Bahçekapu'da Taş hanında 43-48 numaralarda mukim vekiline müracaat eylemeleri ilân olunur. (2320)

Altıncı icra dairesinden :

Bir borçtan dolayi 2000 liralık gayri mübadil bonosunu furuhti takarrür eden 6 Eylül 934 tarihine müsadif perşembe günü saat 11 de Borsada açık artırma suretile satılacağından ve mahcuz bonolar kıymeti muhammenesi bulmadığı takdirde 10 eylül 934 tarih pazartesi günü ayni saatta ikinci açık artırma suretile paraya çevrileceğinden talip olanların yevmü mezkürda memurine müracatları ilân olunur. (2318)

Istanbul 2 inci icra memurluğundan: Mahcuz ve satılmasına karar verilen bir adet Stütpeyker otomobili peşin para ile 9 eylül 934 tarihine müsadif pazar günü saat 4 ten itibaren Beyoğlunda Taksim merkez garajında satılacağından talip olanların mahallinde hazır bulunacak memuruna müracaatları ilân olunur. (2335)

Ankara: Jandarma Umum Kumandanlığından:

1-9-934 te yapılan mefruşat münakasasındaki fiat gali görüldüğünden münakasa pazarlığa çevrilmişti. 8 Eylül 934 de pazarlığa gireceklerin Jandarma Umum Kumandanlığına müracaatları. (5388)

İnhisarlar U. Müdürlüğünden:

Nümune ve şartnamesi mucibince (20000) kilo Düz beyaz karton 19-9-934 tarihine müsadif çarşamba günü saat (15) te pazarlıkla satın alınacaktır. Talip olanlar tayin olunan gün ve saatte yüzde 7,5 muvakkat teminatlarile birlikte Cibalideki Alım, Satım Komisyonuna müracaatları. (5176)

(65) adedi depolarımız ve (177) adedi müessesatı sairemize ait olmak üzere cem'an (242) adet yangın söndürme âleti için elde edilen fiat haddi lâyık görülmediğiden mezkûr âletler 6-9-934 tarihine müsadif perşembe günü saat (15) te pazarlıkla satın alınacaktır. Taliplerin teminat paralariyle birlikte Cibalide Alım, Satım Komisyonuna müracaatları. (5348)

Kabataş Lisesi Müdürlüğünden:

Leylî talebe kâmilen Haydarpaşa lisesine nakledileceğinden Istanbulda bulunanların bizzat, taşrada bulunanların da mektupla mektebimize müracaat ederek birer vesika almaları ve birinci taksitlerini doğrudan doğruya Haydarpaşa lisesi müdürlüğü namına göndermeleri. (5426)

Akay Işletmesi Müdürlüğünden:

Levazım ambarında mevcut - 35 - adet boş makine yağı fıçısı ile takriben bin kilo eski tente bezleri 6 Eylül 934 tarihinde sa= ikide açık arttırma ile satılacaktır. Isteklilerin mezkûr gün ve saatte Azap Kapıda Levazım ambarında Satış Heyetine müracaatları. (5333)

Ankara: Jandarma Umum kumandanlığı Satınalma komisyonundan:

Mevcut nümune ve evsafına uygun altlı üstlü 1250 adet karyola 29-9-934 cumartesi günü saat on beşte kapalı zarf usulile satın alınacaktır. İsteklilerin şartname ve nümuneyi görmek üzere Istanbul'da Jandarma muayene heyeti ve Ankara'da Komisyonumuza her gün ve pazarlığa karışmak için de pazarlık gün ve saatinde ilk teminat makbuzu ile Komisyonumuza müracaatları. (5382)

İstanbul Haricî Askerî Kıtaat ilânları.

Konyadaki kıtaat ve müessesat ihtiyacı için münakasaya konulan 875,000 kilo Una yevmi münakasada verilen fiat pahalı görüldüğünden yevmi ihale 27-9-934 Perşembe günü saat 15 tedir. Taliplerin vakti muayyeninde 4922 liralık teminatlarile birlikte Komisyonumuza müracaatları. (178) (5375)

* * *

Çatalca Müstahkem Mevki kıt'atı hayvanatı ihtiyacı için 80 ton yulaf 26 Eylül 934 çarşamba günü saat 14 de açık münakasa ile satın alınacaktır. Taliplerin muayyen gün ve vaktinde Hadımköyün de Askerî Satınalma komisyonuna müracaatları. (5427)

* * *

Çatalca Müstahkem Mevki kıt'atı ihtiyacı için 7000 kilo koyun etine verilen fiat pahalı görülmüştür. 12-9-934 çarşamba günü saat 14,30 da pazarlıkla satın alınacaktır. Taliplerin muayyen gün ve saatinde teminat vezne makbuzlariyle birlikte Hadımköy Askerî Satınalma komisyonuna müracaatları. (5428)

* * *

Çorludaki kıt'at için 120,000 kilo fırın odunu aleni münakasaya konulmuştur. Ihale günü 16 Eylül 934 pazar günü saat 15,30 dadır. Isteklilerin şartnameyi görmek üzere her gün ve münakasaya gireceklerin belli gün ve saatte teminatlariyle birlikte Çorluda komisyonumuza müracaatları. (4982) 5663

* * *

Çorludaki kıt'at için 200 kilo çay aleni münakasaya konulmuştur. Ihale günü 16-9-934 pazar günü saat 16 dadır. Isteklilerin şartname ve nümuneyi görmek üzere her gün ve münakasaya gireceklerin belli gün ve belli saatte teminatlariyle birlikte Çorluda komisyonumuza müracaatları. (4984) 5664

* * *

Çorludaki kıt'atın ihtiyacı için yüz yetmiş ton tüvenan kömürü aleni münakasaya konulmuştur. Isteklilerin şartnameyi görmek üzere her gün ve münakasaya gireceklerin ihale günü olan 16-9-934 pazar günü saat 15 de teklifatlarının yüzde 7,5 nisbetinde teminatlariyle birlikte Çorluda komisyonumuza müracaatları. (4988) 5665

* * *

Adapazarı Piyade Alayı ihtiyacı için 43,000 kilo Saman, 30,000 kilo Soğan, 10,000 kilo Nohut, 8,700 kilo Patates 15-9-934 cumartesi günü saat onda aleni münakasa ile satın alınacaktır. Taliplerin şartnamesini görmek için her gün ve münakasasına iştirâk edeceklerin Adapazarında Maliye Dairesinde Satınalma Komisyonuna müracaatları. (123) (5018) 5668

* * *

Bursa ve Mudanyadaki kıtaat için kapalı zarfla alınacak olan (180,000) kilo Sığır etinin münakasası 20-9-934 perşembe günü saat 15 de Bursada Fırka aStınalma Komisyonunda yapılacaktır. Taliplerin şartnameyi görmek üzere her gün ve münakasaya iştirâk için de vaktinden evvel teminat ve teklifnamelerile Komisyona müracatları. (5212) 5690

* * *

Bursa Garnizonu için kapalı zarfla alınacak olan (55.000) kilo koyun etinin münakasası 22-9-934 cumartesi günü saat 15 de Bursada da Fırka Satınalma Komisyoda icra kılınacaktır. Taliplerin şartnameyi görmek üzere her gün ve münakasaya iştirâk için de vaktinden evvel teminat ve teklifnamelerile komisyona müracatları. (5112) 5691

SIPAHI OCAĞINDAN :

Boğaziçinde Yeniköyde Sipahi Ocağına ait 135-129 numaralı 1226 metre murabbaı bahçeli bir arsa üstünde 3 katlı 12 odadan mürekkep yalı satılıktır. Talip lerin 15-9-934 tarihine kadar Sipahi Ocağı müdiriyetine müracaatları. (2322)

Sultanahmet üçüncü sulh hukuk mahkemesinden:

Lüsi Sion Hanım ile Ali B. ve Fatma ve Binnaz ve Perihan ve Belkis Hanımlar ve Kemal ve Emin Ekrem B.lerin şayian ve müştereken mutasarrıf oldukları Beyoğlu şehit muhtar sokağında eski (171) ve (173) ve yeni (199) (201) (203) No. lu heyeti umumiyesi (110000) yüzon bin lira kıymeti muhammeneli El'irak apartımanının açık arttırması 19-9-934 çarşamba günü saat onbeşte icra kılınacağı 3-9-934 tarihli Milliyet ve Son Posta gazetelerinde ilân edilmiş isede sehiv olduğundan mezkûr apartımanın açık arttırmasının 25-9-934 tarihine müsadif salı günü saat onbeşte Sultanahmet üçüncü sulh hukuk mahkemesinde icra kılınacağı tashihan ilân olunur. (2320)

Istanbul Dördüncü icra memurluğundan :

Bir alacağın temini tahsili için mahçuz ve paraya çevrilmesine karar verilen bir Vitrin, bir Gözlü Dondurma için Frigider, iki camlı vitrin 8-9-934 tarihine müsadif cumartesi günü saat ondan onbire kadar Istanbulda meydancıkta 41 No. lu Yalova lokantasında açık arttırma suretiyle satılacaktır. Talip olanların yevmi mezkûrda mahallinde hazır bulunacak memuruna müracaatları lüzumu ilân olunur. (2324)

ZAYI — 1335 senesinde Ziraat Mektebinden aldığım diplomam kaybolmuştur. Yenisini alacağımdan eskisinin hükmü yoktur. 648 No. lu Sadık. (2319)

Deniz yolları

İŞLETMESI

Acenteleri : Karaköy Köprübaşı Tel. 42362 — Sirkeci Mühürdarzade Han. Tel 22740

KARADENIZ cumartesi postası

ERZURUM vapuru 8 Eylül CUMARTESİ 18 de Galata rıhtımından kalkacak. Gidişte İnebolu, Sinop, Samsun, Gireson, Trabzon, Rize, Hopa'ya. Dönüşte bunlara ilâveten Pazar, Sürmene, Fatsa ve Ünye'ye uğrayacaktır. (5444)

Mersin Sür'at yolu

ANAFARTA vapuru 7 Eylül CUMA 11 de Sirkeci rıhtımından kalkacak. Gidişte İzmir, Antalya, Mersin'e. Dönüşte bunlara ilâveten Alanya, Küllük, Çanakkale'ye uğrayacaktır. (5441)

Bartın yolu

BURSA vapuru 6 Eylül PERŞEMBE 19 da Sirkeci rıhtımından kalkacaktır. (5442)

Trabzon sür'at yolu

KARADENİZ vapuru 6 Eylül PERŞEMBE 20 de Galata rıhtımından kalkacak. Gidişte İnebolu, Samsun, Ordu, Gireson, Trabzon, Rize, Hopaya. Dönüşte bunlara ilâveten Pazar, Of, Polathaneye uğrayacaktır. (5443)

Ayvalık yolu

BANDIRMA vapuru 5 Eylül ÇARŞAMBA 19 da Sirkeci rıhtımından kalkacaktır. (5401)

5825

Istanbul Ithalât Gümrüğü Müdürlüğünden:

89 lira 50 kuruş bedeli keşifli 1 numaralı anbarın kafes dahilindeki elektrik tesisatından tefriki için yarım tuğladan ibaret bölme divar ve kapı inşasiyle keza 138 lira 39 kuruş bedeli keşifli sarayburnu 8 numarlı anbar dahiline dağılmış parça eşyaların konması için mevcut eski kafes mahallinin yıkılarak yeniden kafes mahallinin inşası olbaptaki keşif defterleri mucibince münakasa ve ihalât kanununun 18 inci maddesinin 2 fıkrasına tevfikan müstacelen pazarlıkla yaptırılacağından talip olanların Eylülün 26 ıncı Çarşamba günü saat 14 de Istanbul Ithalât gümrüğünde müteşekkil komisyonu mahsusuna müracaatları. (5394)

Sıhhat ve Içtimaî muavenet Vekâletinden:

Vekâlet binası için kapalı zarf usuliyle (110) Ton kok kömürü alınacaktır. Ihale 25 Eylül 934 salı günü saat on beş de Ankarada Vekâlette mübayaa komisyonunda yapılacaktır. Talip olanların şartnamesini görmek üzere Ankarada Vekâlet Içtimaî Muavenet Umum Müdürlüğüne ve Istanbulda Sıhhat ve Içtimaî muavenet Müdürlüğüne müracaat eylemeleri. (5423)

Istanbul Limanı Sahil Sıhhiye Merkezi Baş Tabipliğinden:

Haydarpaşa Emrazı istilâiye hastanesi için 144 kalem eczayı tıbbiye münakasası neticesi gali görüldüğünden 10 Eylül 934 pazartesi günü saat 14 de Galatada Kara Mustafa paşa sokağında Istanbul Limanı Sahil Sıhhiye Merkezinde müteşekkil komisyonda pazarlıkla ihale edilecğinden taliplerin mezkûr merkeze müracatları. (5434)

Nafıa Vekâletinden:

Fevzi Paşa - Diyarıbekir hattı km. 346 da kâin Yolçatı Istasyonu ile 26 mcı kısmın nihayeti olan 435 + 600 arası pozameliyatı kapalı zarf usulile münakasaya konulmuştur.

Münakasa 29-9-1934 tarihine müsadif cumartesi günü saat 15 te Nafıa Vekâleti Müsteşarlık Makamında icra edilecektir.

Taliplerin Ticaret Odası, Ehliyeti fenniye vesikaları ve 5125 liralık muvakkat teminatlarile birlikte aynı gün ve saatte Komisyonda bulunmaları lâzımdır.

Talipler bu husustaki şartnameleri (50) lira mukabilinde Ankara'da Vekâlet Malzeme Müdürlüğünden satın alabilirler. (5287)

İstanbul Millî Emlâk Müdürlüğünden:

Bakırköy Incirli çiftliğinde kâin emvali metrûkeden 16 numaralı taş ve kireç ocağı senevi (240) lira üzerinden bir sene müddetle 19-9-934 Çarşamba günü açık arttırma suretiyle kiraya verilecektir. Isteklilerin muhammen bedelin yüzde yedi buçuğu nisbetinde pey akçeleriyle müracatları. (M.) (5052)

Kızlarınızın istikbalini düşünürken göreneğe kapılmayın Selçuk Kız san'at Mektebi

Sağlam seciyeli, yüksek terbiyeli, düzgün malûmatlı

Ev kadını ve San'atkâr Hanımlar

yetiştirir. Mektep mecanidir. Temrin masrafları mektepten verilir.

Lise, Orta ve İlkmektep mezunları için ayrı program ve teşkilât vardır. İlkmektep mezunları aynı zamanda orta tahsillerini de yaparlar. Bir defa mektebi ve programlarını görün, kararınızı sonra verin.

Mektebin yeni ve hususî teşkilâtı mezunlarına atölye açabilecek küçük bir sermave ve çehiz temin eder. (5306)

Ankara Jandarma umum kumandanlığı Satınalma komisyonundan

Jandarma ihtiyacı için 17461 adet yerli yün kilim kapalı zarf usuliyle 23 Eylül 934 pazar günü saat onda satın alınacaktır. Isteklilerin nümune ve şartnamesini görmek üzere her gün ve pazarlığa girmek için de yüzde yedi buçuk ilk teminat makbuzu ile pazarlık günü ve saatinde Ankarada komisyonumuza müracaatları. (5087) 5738

Maliye Vekâletinden:

1 — 2257 numaralı madenî ufaklık para kanununa tevfikan silik olmıyan ve ayarlarile nizamî vezinleri tam bulunan eski gümüş paralardan 34 kuruş hesabile alınmakta olan bir mecidiyenin 38 kuruş üzerinden kabulü tekarrür ettirilmiş ve bu hususta Malsandıklarına tebligat yapılmıştır.

2 — Cumhuriyet Merkez Bankasınca 17, 41 kuruştan alınmakta olan beher on gram safî meskûk veya gayri meskuk halis gümüş fiatı 19,03 kuruştan satın alınacaktır. (5235) 5743

İSTANBUL BELEDİYESİ İLANLARI

Fatih'te Belediye garajı önünde yapılacak üç adet tank pazarlıkla ihale edilecektir. Talip olanlar keşif evrakını görmek ve şeraiti anlamak üzere Levazım Müdürlüğüne, pazarlığa girmek için de 54 liralık teminat makbuzu ile 6-9-934 perşembe günü saat on beşe kadar Daimî Encümene müracaat etmelidirler. (5318)

Istanbul Limanı Sahil Sıhhiye Merkezi Baş Tabipliğinden:

Haydarpaşa Emrazı istilâiye hastanesine 1500 kilo pamuk ile 1500 metro Amerikan bezi için yapılan münakasada verilen fiat gali görüldüğünden 11 Eylül 934 tarihine müsadif Salı günü saat onda Galatada Kara Mustafa Paşa sokağında Istanbul Limanı sahil sıhhiye merkezinde müteşekkil komisyonda tekrar münakasası yapılacağından taliplerin mezkûr Merkeze müracaatları. (5435)

NİŞANTAŞINDA

LEYLÎ ve NEHARÎ — KIZ ve ERKEK

FEYZIYE LISESI

Memleketimizin en eski hususî mektebidir ve resmî mekteplere muadil olduğu tasdik edilmiştir.
Ana, İlk, Orta ve Lise kısımları Fen ve Edebiyat şubeleri vardır.
(Feyziye mektepleri Cemiyetinin) idaresi altında manevî bir şahsiyettir.
Talebesinin talim ve terbiyesine kıskançlıkla bağlı olduğunu muvaffakıyeti ile ispat etmiştir.
İsteyen talebe velilerine mektep tarifnamesi gönderilir,
Lise ve orta kısım mezuniyet ikmal imtihanlarına 1 Eylûlde ve sınıf ikmal imtihanlarına 22 Eylûlde mektepte başlanacaktır.
ve kayıt için hergün mektebe müracaat edilebilir. Telefon: 44039 [5619]

Istiklâl Lisesi Müdürlüğünden:

1 — İlk, Orta ve Lise kısımlarına kız ve erkek leylî ve neharî talebe kaydına devam olunmaktadır.
2 — Kayıt için hergün saat ondan on yediye kadar müracaat edilebilir.
3 — Yeni talebenin kaydına devam edilmekte olduğundan, eski talebenin yerlerini muhafaza için bir an evvel kayıtlarını yenilemeleri lâzımdır.
4 — İsteyenlere, mektebin kayıt şartlarını bildiren tarifname gönderilir.
Adres: Şehzadebaşı, Polis merkezi arkası. Tel. 22534 (2007) 5772

Nişantaşında - Tramvay ve Şakayık caddelerinde

LEYLÎ **Şişli Terakki Lisesi** NEHARÎ

ANA - İLK - ORTA - LİSE

56 sene evvel Selânikte tesis ve 1919 da İstanbul'a nakledilmiş, Türkiyenin en eski hususî mektebidir.

Resmî Liselere muadeleti ve muamelâtının düzgünlüğü Maarifçe musaddaktır.

KIZ ve ERKEK TALEBE İÇİN yanyana ve geniş bahçeli iki binada AYRI LEYLÎ TEŞKİLÂTI vardır. Mevcut Fransızca, Almanca, İngilizce kurlarına dokuz yaşından itibaren her talebe iştirak eder. Resmî müfredat programlarına göre talebesini ciddî ve muvaffak bir surette bakalorya imtihanlarına hazırlıyan müessese 20 kişilik bir Maarif Encümeninin nezaret ve himayesine mazhardır. Mektep her gün saat 10 - 17 arasında açıktır Kayıt işlerine Cumartesi, Pazartesi, Çarşamba günleri bakılır. Telefon: 42517.

(2264) 5808

Fatih - Saraçhanebaşı Horhor caddesi Münir paşa konağı

Kız - Erkek Ana - İlk **HAYRİYE LİSESİ** Leylî - Neharî Orta - Lise

Resmî Liselerin bütün imtiyaz ve hukukunu haiz ve Maarif Vekâletince muadeleti tasdik olunmuştur. Tedrisatındaki ciddiyet ve intizamile talebenin sıhhat ve gıdasına itinasile tanınmış olan mektebimizde kayıt ve kabul muamelesine başlanmıştır. İlk kısımdan itibaren ecnebî lisanı başlar. Talebe mektebin hususi otomobil ve otobüslerile nakledilir. İstiyenlere tarifname gönderilir. 1 Evlülden itibaren mektepte mezuniyet imtihanlarına başlanmıştır. Telefon 20530

5809

Dr. İHSAN SAMİ
BAKTERİYOLOJİ LABORATUVARI

Umumî kan tahlilâtı, frengi noktai nazarından (Wasserman ve Kahn teamülleri) kan küreyvatı sayılması. Tifo ve ısıtma hastalıkları teşhisi. idrar, balgam, cerahat, kazurat ve su tahlilâtı, Ultra mikroskopi, hususî aşılar istihzarı. Kanda üre şeker. Klorür. Kollesterin miktarlarının tayini. Divanyolu No. 189 Tel: 20981

4001

Devredilecek ihtira beratı

" Tüfek kundak tertibatına ve mekanizmasına ait islâhat" hakkındaki ihtira için berat talebi zımnında Istanbul Vilâyet celilesine takdim edilmiş olan 29 Ağustos 1928 tarih ve 25077 evrak numarası ile mukayyet müracaatın ihtiva ettiği hukuk bu kere başkasına devir veyahut icara verileceği teklif edilmekte olmakla bu hususta fazla malûmat edinmek isteyen zevatın Istanbul'da, Bahçekapuda taş hanında 43-48 numaralı idarehaneye müracaat eylemeleri ilân olunur. (2186)

5626

Devredilecek ihtira beratı

" Tüfek nişangâhlarına ait islâhat ve tadilât " hakkındaki ihtira için berat talebi zımnında Istanbul vilâyet celilesine takdim edilen 29 Ağustos 1928 tarih ve 25079 numaralı müracaatın ihtiva ettiği hukuk bu kere başkasına devir veyahut icara verilmesi teklif edilmekte olmakla bu hususta fazla malûmat edinmek isteyen zevatın Istanbul'da Bahçekapu'da Taş hanında 43-48 numaralı idarehaneye müracaat eylemeleri ilân olunur. (2187) 5627

Istanbul 5 nci icra memurluğundan:
Bir borcun temini için mahcuz olup paraya çevrilmesine karar verilen bir adet Linotip markalı tertip makinesi 8-9-934 müsadif cumartesi günü saat 12-14 de kadar Beyoğlu Mektep sokak 14 numerolu matbaa önünde paraya çevrilecektir. Taliplerin lüzumu müracaatları ilân olunur. (2325)

Ankara Jandarma Umum kumandanlığı Satınalma komisyonundan

Jandarma ihtiyacı için kapalı zarf usuliyle bin beşyüz yerli yün battaniyesi 22 Eylül 934 cumartesi günü saat onda satın alınacağından istekli lerin nümune ve şartnamesini görmek üzere her gün ve pazarlığa karışmak için de ihale günü ve saatinde ilk teminat makbuzu ile Ankarada komisyonumuza müracaatları. (5086) 5737

Istanbul Limanı Sahil Sıhhiye Merkezi Baştabipliğinden:

Kavak tahaffuzhanesi hastane pavyonunun umumî tamiri açık münakasaya konulmuştur. Münakasa 19 Eylül 934 çarşamba günü saat 14 de Galata'da Kara-Mustafa Paşa sokağında Istanbul Limanı Sahil Sıhhiye Merkezinde müteşekkil Komisyonda yapılacağından isteyenlerin şartnamelerini görmek üzere mezkûr Merkez Levazım Memurluğuna müracaatları. (5245) 5730

Çatalca Müstahkem Mevki Kumandanlığı Satınalma Komisyonu Reisliğinden:

Çatalca Müstahkem Mevki kıt'at ihtiyacı için 16,000 kilo gaz yağı açık münakasa ile 8 Eylül 934 cumartesi günü saat 14,30 da satın alınacaktır. Taliplerin muayyen gün ve saatinde teminat makbuzlariyle birlikte Hadımköyünde Askerî Satınalma komisyonuna müracaatları. (4862)

5648

Ankara Jandarma Umum kumandanlığı Satınalma komisyonundan

2278 adet maa sap zincirli yular başlığı 20 Eylül 934 Perşembe günü saat onda kapalı zarf usuliyle satın alınacaktır. Talipler nümune ve şartnameyi görmek üzere istedikleri vakit kapalı zarf münakasasına iştirâk için de gösterilen gün ve saatte komisyonumuza müracaatları. (5085) 5736

EVKAF MÜDİRİYETİ İLANLARI

1 — Beyoğlu, Kamerhatun, Galata Saray karşısında köşe başında 4 No. lu Otel.
2 — Kadıköy, Zühtü Paşa, Tahta köprü 14 No. lu hane.
3 — „ „ „ „ „ 6 „ oda
4 — Kadirga, Bostanı âli, cami ittisalinde 29 No. lı oda
5 — „ „ „ „ „ 31 „ dükkân
6 — Beyoğlu, Hüseyin Ağa, Zambak sokak 6 No. lı dükkân
7 — Galata, Yeni cami, bedestan altında 8 No. lı dükkân
8 — Kabataş, Ömer Avni, cami karşısında 221 ve 223 No. lı iki dükkân
9 — Usküdar, Selman ağa, cami Sokak 4-1 No. lı dükkân
10 — Boğaziçinde kuru çeşme de 119 No. lı Arsa

Yukarda yazılı emlâk 935 senesi Mayıs nihayetine kadar kiraya verileceğinden müzayedeye konmuştur. Taliplerin 12-9-934 çarşamba günü saat on beşe kadar Evkaf Müdürlüğünde vakıf akarlar kalemine müracaatları. (5297)

5764

DEVLET DEMİRYOLLARI İDARESİ İLANLARI

Halk Ticaret biletlerile Seyahat edecek yolculara yatak lı Vagon ücretlerinden de yüzde yirmi 20 tenzilât yapılacağı ilân olunur. (5169) 5719

Eskişehir hastanesinde inşa edilecek olan kalorifer tesisatının kapalı zarf ile münakasası Ankara'da Idare binasında 15-10-934 pazartesi günü saat 15 te yapılacaktır.

Tafsilât Haydarpaşa ve Ankara veznelerinde onar liraya satılan şartnamelerde yazılıdır. (5285) 5731

Münakasası feshedilen 183 kalem ecnebi eczayi tıbbiye 6-9-934 perşembe günü saat 10 da Haydarpaşa Mağazasında pazarlıkla mubayaa edilecektir. Fazla tafsilât için Haydarpaşa mağazasına müracaat edilmesi. (5314) 5768

Istanbul Ziraat Bankasından:

Sıra No.su	Semti	Mahallesi	Sokağı	Cinsi	Hissesi	Emlâk No. sı	Hisseye göre muhammen kıymet
1330	Kadıköy	Zühtüpaşa	Bağdat cad.	Kârgir hane ve bahçe	1/2	168-168 Mü.	4000 T. L.
1331	Beyoğlu	Kamerhatun	Simitçi	Kârgir hane	9/20	2	2700 „
1332	Yeniköy	Kürkçübaşı	İstinye cad.	Hane ve arsa ve bahçe	15/24	138-140	1575 „
1333	Galata	Kemankeş	Helvacı	Kârgir mağaza ve üstü odalar	28/120	23-25	5600 „
1334	Boğaziçi	Paşabahçe	Fenerli	Ahşap hane	1/2	29	400 „
1335	Kadıköy	Osmanağa	Söğütlüçeşme	Kârgir üç dükkân	3/16	140-142-144	3750 „
1336	Beyoğlu	Kamerhatun	Kalyoncukulluk	Kârgir apartıman	Tamamı	127	25000 „
1337	Bostanbı	Bostancı	Çataçeşme	Arsa 499	„	16 Mü. 9 harita	125 „
1338	„	„	„	„ 384	„	16 Mü. 4 harita	96 „
1339	Eminönü	Şeyhmehmetgeylâni	İzmir	Kârgir mağaza üstü odalar	3600/43200	16	612 „

Yüzde yedibuçuk pey akçelerile ihale bedelleri nakden veya gayrimübadil bonosile ödenmek üzere yukarıda evsafı yazılı gayrimenkullerden 1333 - 1336 sıra numaralı gayrımenkuller kapalı zarfla diğerleri açık arttırma suretile satışa çıkarılmıştır. İhaleleri 20/9/934 Perşmbe günü saat on beştedir. Kapalı zarflarını mezkûr saate kadar satış komisyonu riyasetine tevdileri lâzımdır. Şartname Bankamız kapısına asılmıştır. Senei haliye vergisile belediye resimleri müşteriye aittir. (5223)

Beyoğlu İngiliz Kız Mektebi

Mektep 20 Eylül Perşembe günü açılacaktır. 10 Eylülden itibaren Cuma ve Pazardan maada hergün sabah saat 10 dan 12 ye kadar talebe kaydına başlanacaktır.

Ev yapmak için

200 metre bir arsa aranıyor

200 metre murabbamda bir arsaya ihtiyaç vardır. Bu arsanın Taksim-Ayaspşa arasında denize nazır olması şarttır. Satmak istiyenlerin gazetemize (arsa 200) rumuzu ile müracaatları. 5606

Tarsus American College

Amerikan Erkek Lisesi

Tedrisat 1 Teşrinievvelde başlar.

Tam devreli Lise olduğu Maarif vekâletince tasdik edilmiştir. Türkçe, İngilizce, Fransızca okunur. Ticaret dersleri vardır. Leylî ücret 220 lira, Neharî ücret 40 liradır. Kayıt muamelesi yapılmaktadır. (2227) 5744

Ankara Jandarma Satınalma Komisyonundan:

Aşağıda miktarları yazılı yazlık elbiselik kumaş ile çamaşırlık bez kapalı zarf usulile ve eşyaların hizalarında gösterilen tarih ve günlerde münakasaları yapılacaktır. Talipler şartnameyi ve nümuneleri görmek üzere istedikleri vakit, münakasaya iştirâk için de gösterilen gün ve saatte ilk teminat makbuzu veya Banka kefaletnamesile birlikte Komisyonumuza gelmeleri. (4768)

Metro	Ismi	Münakasa tarihi	Gün	Saat
47591	Yazlık elbiselik kumaş	15 Eylül 934	Cumartesi	10
68397	Çamaşırlık Bez	15 Eylül 934	Cumartesi	15

5714

Gümrük Muhafaza Umum Kumandanlığı Istanbul Satınalma Komisyonundan:

1 — Gümrük Muhafaza teşkilâtı için (300) ton birinci nevi Benzin kapalı zarfla 16-9-934 pazar günü saat on dörte eksiltmeye konulmuştur.

2 — Tasdikli şartnamesi her gün, Istanbul Gümrük Muhafaza Başmüdürlüğü binasındaki Komisyondan alınabilir.

3 — Istekllilerin hangi müessese sahibi veya vekili olduklarına dair vesika ile muvakkat teminat olan (7875) liralık vezne makbuzu veya banka kefaletnamesile birlikte teklif mektuplarını belli saatten evvel Komisyona vermeleri, (4969) 5715

Belediye sular idaresinden;

Buş - akle	1000	Adet
„ borusu	1000	„
15 m/m lik Piriz şapkası	1200	„
20 „ „ „ „	300	„
30 „ „ „ „	100	„
40 „ „ „ „	80	„
30 „ „ Valan	50	„
40 „ „ „	25	„
40 „ „ Manşon	300	„
40 „ „ Plaka	50	„
60 „ „ „	50	„
80 „ „ „	25	„
100 „ „ „	25	„
150 „ „ „	15	„
100 „ „ Vana şapkası	50	„
150 „ „ „	25	„
200 „ „ „	25	„
300 „ „ „	25	„
400 „ „ „	25	„
Bir delikli tampon	100	„
Iki „ „	50	„

1. — Yukarda cins, eb'at ve miktarları yazılı dökme işleri kapalı zarfla münakasaya konmuştur.

2. — Talipler bu hususa dair tanzim edilen şartnameyi idare veznesinden bir lira mukabilinde alabilirler.

3. — Münakasaya girmek isteyenler teminat akçesi olan 200 lirayı Idare veznesine yatıracaklardır. "Aynı kıymette muteber bir banka mektubu da kabul olunur."

4. — Kapalı zarflar ihale günü olan 10/9/934 Pazartesi günü saat 14 de kadar Müdüriyete verilmelidir. Bu saatten sonra getirilecek zarflar kabul edilmez. "5346" 5801

Talas Amerikan Mektebi

Orta derece - 5 sınıf

Ticaret - Lisan - San'at

Leylî ücret : 175 lira, Neharî 20 lira

Tedrisat devri 18 Eylülde başlar

[2160) 5629

Sıhhat ve içtimaî Muavenet Vekâletinden:

1 — Erzurum, Diyarbekir ve Sivas Nümune Hastaneleri için cem'an (433 kalem)

2 — Zonguldak hastanesi için (107) kalem.

3 — Adana, Erzurum, Çorum, Kars, Konya Malatya doğum ve çocuk Bakım Evleri için cem'an (267 kalem)

4 — Elâziz Akliye ve Asabiye hastanesi için (61 kalem) ilâç, ecza ve tıbbî malzeme kapalı zarf usulile ve ayrı ayrı olarak satın alınacaktır.

Ihaleleri 20-9-934 perşembe günü saat on beşte Ankarada Vekâlet binasında toplanan satın alma komisyonu tarafından yapılacaktır. Şartname almak ve listeleri görmek isteyenlerin Istanbul Sıhhat ve Içtimaî Muavenet Müdürlüğüne veya Ankarada Vekâlet Içtimaî Muavenet Umum Müdürlüğüne müracaatları ve talip olanların muayyen gün ve saatında (şartnameleri veçhile hazırlanmış) teminat akçalarına ait vesaikile beraber teklif mektuplarının satın alma komisyonuna vermeleri ilân olunur. (5241) 5728

Umumî Neşriyatı ve Yazı İşleri Müdürü ETEM IZZET
Gazetecilik ve matbaacılık T. A. Ş.