Şimdiye kadar memlekette üç milyon gizli nüfus kütüğe kaydedilmiştir. Son mühletten bu rakamın artacağı anlaşılıyor.

Milliyet

Sahip ve Başmuharriri : Siirt Meb'usu MAHMUT

Gene bir Bulgar komitesi Yunan hududuna girmiş ve hudut muhafızları tarafından silâhla püskürtülmüştür.

FIATI 5 KURUŞTUR. 9 uncu sene No. 3078 SALI 4 EYLUL 1934 Tel: { Müdür : 24318, Yazı işleri müdürü : 24319. İdare ve Matbaa : 24310.

Sovyet Rusya ve Milletler Cemiyeti

Milletler Cemiyetinin eylül içtimaı yaklaştıkça, Sovyet Rusya'nın cemiyete âzâ olması siyasî mahfelleri alâkadar eden birinci derecede ehemmiyetli bir mesele halini aldı. Telgraf haberlerinden anlaşılan şudur ki, Sovyet Rusya'yı Milletler Cemiyetine âzâ yapmak için Fransa hariciyesi çok ciddi teşebbüslere girişmiştir. Ingiltere'nin de Fransa'ya bu vazifede yardımcı olduğu bildirilmektedir.

Bir devletin Milletler Cemiyetine âzâ olabilmesi için bunun, asamble, yani umumî heyet içtimaının üçte iki ekseriyet kararına iktiran etmesi lâzımdır. Ancak Sovyet Rusya'nın yalnız âzâlığı değil, aynı zamanda Konseye yani Milletler Cemiyeti Meclisine, daimî âzâ olması lâzımdır. Bunun için de Konseyin ittifakı ârâsını temin etmek icap ediyor. Bir defa bu temin edildikten sonra daimî âzâlık ta asamblenin ekseriyeti ârâ ile verilecek kararına iktiran etmelidir.

Milletler Cemiyeti asamblesinin eylül içtimaı ayın onuncu günü vukubulacaktır. Bir kaç gün evvel de konsey toplanmış bulunacaktır. Rusya'nın âzâlığını tamamlamak için evvelâ asamblenin üçte iki kararı ile âzâlığa kabul edilmeli sonra Konseyin ittifakı ârâsı ile bu meclisin daimî âzâlığına intihap edilmeli, bundan sonra da daimî âzalık asamble tarafından ekseriyeti ârâ ile tastik edilmelidir.

Fransa, Ingiltere ve Italya'nın Sovyet Rusya'ya mecliste daimî bir âzâlık vermek noktasında ittihat etmiş bulunduklarını bildirilmektedir. Rusya'nın âzâlığına itiraz edecek olan devlet şimdilik Lehistan olacağı zannediliyor. Hatırlardadır ki bu devlet, 1926 senesinde Almanya cemiyete âzâ olacağı zaman gene itiraz etmiş ve Almanya ancak cemiyetin teşkilâtında ehemmiyetli değişiklikler yapıldıktan sonra daimî âzâlığa kabul edilebilmişti.

Sovyet Rusya'nın cemiyet âzâlığına bazı küçük devletlerin de itiraz ettikleri bildiriliyor. Filhakika Isviçre, Felemenk gibi bazı devletler Sovyet Rusya'yı henüz tanımamışlardır. Bununla beraber, Ingiltere, Fransa ve Italya gibi büyük devletler Sovyet Rusya'nın Milletler Cemiyetine âzâ olarak girmesine yardım etmeğe karar vermişlerse, bunun temini müşkül olmasa gerektir.

Sovyet Rusya'nın Milletler Cemiyetine âzâ olması, Almanya ve Japonya'nın teşkilâttan çekilmelerile bırakılan boşluğu bir dereceye kadar telâfi edecektir. Bir dereceye kadar diyoruz; çünkü Milletler Cemiyeti ancak bütün devletlerin iştirakiledir ki hakikî bir Milletler Parlâmentosu vaziyetine girebilir. Hâdiselerin garip bir istihzasıdır ki Milletler Cemiyetinin böyle bir vaziyete geçmesine mâni olan âmil, Sovyet Rusya'nın uzakta durması idi. Şimdi bu büyük devlet nihayet girmeğe muvafakat ettiği bir zamanda Almanya ve Japonya gibi iki ehemmiyetli uzuv cemiyetten çekilmiş bulunuyorlar.

Bugünkü vaziyette Almanya'nın tekrar Milletler Cemiyetine dönmesi mümkün görünmüyor. Silâh noktasından müsavatı tanınmadıkça Almanya'nın tekrar Cenevre'ye dönmiyeceği en salâhiyettar ağızlar tarafından söylenmiştir. Bununla beraber, eğer Almanya Sovyet Rusya tarafından ileri sürülen ve şimdi Fransa tarafından da benimsenen bir Şark Lokarnosuna girmeğe razı olursa, Şarkî Avrupa'daki siyasî vaziyette salâh husule gelebilir. Açık bir sırdır ki Sovyet Rusya'nın Milletler Cemiyetine girmesi, bu Lokarno'nun imzalanmasına zemini hazırlamak maksadına matuftur. Bu Lokarno, ancak Almanya ve Lehistan'ın iştirakile tam ve mükemmel bir mukavele olur. Almanya'nın Lokarnoyu imzalamamakta hâlâ ısrar ettiği anlaşılıyor. Fakat Lehistan henüz kat'i sözünü söylememiştir. Paris ile Varşova arasında bir takım sualler cevaplar taati edilip duruyor. Bununla beraber, Almanyalı Almanyasız, Lehistanlı Lehistansız, bir Şark Lokarnosunun imzası kararlaşmış görünüyor. Bu Lokarnoya Fransa, Rusya, Baltık memleketleri ve Çekoslovakya girecektir. Sulh ve müsalemet namına Almanya ve Lehistanın da bu kombinezona iştirâkleri temenni edilir. Aksi takdirde Sovyet Rusya'nın Milletler Cemiyetine âzâ olmasından sulh namına beklenen kazanç yarım kalmış olur.

Bununla beraber, Sovyet Rusya'nın Milletler Cemiyetine âzâ olması, harpsonrası beynelmilel hayatının en ehemmiyetli siyasî hâdiselerinden biridir. On yedi senedir Sovyet Rusya'nın Avrupa âhenginden uzak bulunması beynelmilel münasebetlerin normal bir şekil almasına mâni olan engellerden biri idi. Bunun izale edilebilmesi ve büyük komşumuz ile bütün dünya devletleri arasında normal münasebetlerin teessüsü sulh için belli başlı bir kazançtır. Sovyet Devletinin teessüs tarihinden beri en samimî münasebette bulunduğumuz bu komşumuzun bütün devletlerle münasebetlerini tanzim etmesi biz Türkler için ayrı bir sevinç vesilesi olacaktır.

Ahmet ŞUKRU

Nafıa Vekilinin tetkikleri

Edirneye hergün ucuz tren tahriki düşünülüyor

Şirket başmüfettişlik raporu hazır.

Rıhtım şirketinin devri - su ve havagazı saatleri - telsiz mühendisleri mektebi

Nafıa Vekili Ali Bey dün vekâlete ait muhtelif işler etrafında tetkikatta bulunmuştur. Vekil Beyin bugün Nafıa Fen mektebini ziyaretleri muhtemeldir.

Ali Bey, şehrimizde kalacağı müddet zarfında diğer nafıa müesseselerini de gezecek ve teftişlerde bulunacaktır.

Şark demiryolları tarifesi

Şark Demiryolları İdaresi, on beş gündenberi tenezzüh trenleri namı altında Edirneye haftada iki defaya mahsus olmak üzere yeni seferler tertip etmiştir. Bu trenler fevkalâde rağbet görmektedir.

Öğrendiğimize göre, şirket başmüfettişliği haftada iki defa yapılan bu seferlerin arttırılarak her gün yapılması için bir rapor hazırlamıştır. Bu rapor Nafıa Vekâletine arzedilecektir. Vekâletin muvafakatinden sonra bu tasavvur tatbik sahasına konacaktır.

Diğer taraftan, alâkadarlarca yapılan hesaplar, Edirneye işliyen otobülserin vasatî 80 yolcu taşıdıklarını ve tenezzüh seferlerinin yapıldığı günlerde bu miktarın çok azaldığını göstermiştir.

Nafıa Vekili Ali Bey

Rıhtım Şirketinin hükûmete devri

Rıhtım Şirketinin tesisat ve emlâkile beraber hükûmetçe satın alınması hususundaki müzakerelerin esas itibarile an-

(Devamı 2 inci sahifede)

Mübadele komisyonu son pürüzleri de ayıklıyor

Son toplantıda iki prensip meselesi etrafındaki karar da tescil edildi

Muhtelit Mübadele Komisyonunun lâğvi günleri yaklaştığından prensip meseleleri etrafındaki noktai nazar farkları birer birer halledilmektedir. Malûm olduğu üzere komisyon 19 teşrinievvel tarihinde lâğvedilecektri. Bu sebeple o tarihten itibaren komisyon hukukan mülga demektir. Komisyon heyeti umumiyesi son toplantısında bitaraf aza tarafından halledilmiş olan iki prensip meselesi hakkında verilen kararı tesçil etmiştir.

Bu meselelerin biri mübadil mallarından alınan kiraların sahiplerine iade mi edileceği ve yahut 10 haziran 930 tarihli Ankara itilâfnamesi mucibince takasa mı tâbi tutulacağı meselesi idi. Bitaraf âzâ bu kira bedellerinin Ankara itilâfnamesinin 4 üncü madesidne tevfikan Türk ve Yunan Hükûmetlerinin mülkiyetine geçtiğine karar vermişler ve bu karar heyeti umumiyece tesçil edilmiştir. Bu karara göre mübadil mallarından alınan kiralar takasa tâbi tutulacak demektir.

Diğer prensip meselesi; yanlışlıkla etabli vesikası almış olan üç dört Rumun aldıkları vesikaların iptaline dair olan karardır. Bu Rumlardan bazıları İstanbulda etabli oldukları halde her nedense

(Devamı 7 inci sahifede)

Bulgaristandan kafile kafile muhacir geliyor

Dün de bir çok muhacir geldi

Romanyadan ve Bulgaristandan memleketimize bir çok muhacirler gelmektedir. Gelen muhacirler; terkettikleri memleketlerdeki vaziyetlerine göre köylere, şehirlere iskân edilmektedir. Bulgaristan'dan hududu geçenler Edirne ve civarında iskân edilmektedir.

Romanyadan gelen muhacirler ise daha fazla istedikleri yerlerde iskân edilmektedirler. Bunlardan bir çokları İstanbulda kalmıştır. Mamafih ekserisi Trakya cihetini tercih ettiğinden Kırklareli ve civarına iskân edilmektedirler. Dün de Bulgaristandan bir çok muhacir gelmiştir. Bunların rıhtımında alınmış bir fotoğraflarını dercediyoruz.

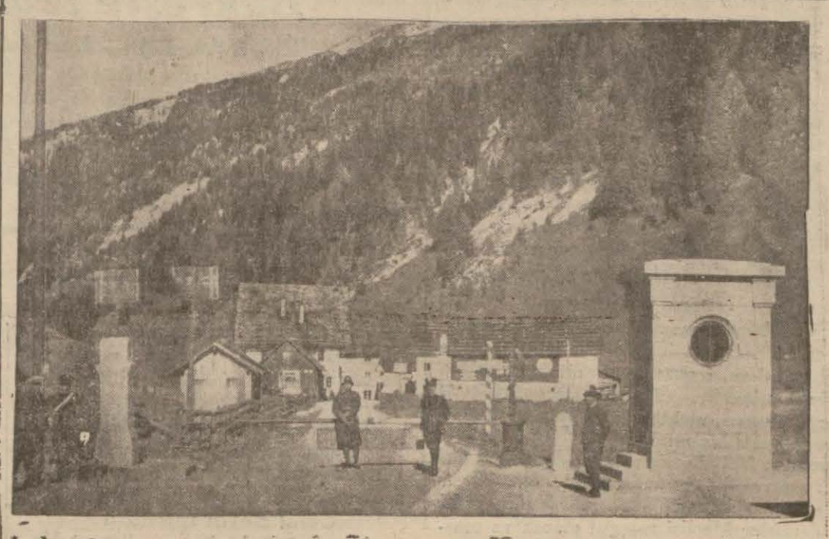

İtalya-Avusturya hududunda Brenn er geçidi. (Yazısı 4 üncü sahifede)

26 Eylül Dil bayramı

Bu yıl bayram geniş bir ölçüde kutlulanacak

ISTANBUL, 3 A.A. — T. D. T. C. nizmnamesinde birinci Türk dili kurultaymın toplandığı 26 eylûl gününün cemiyet azaları arasında dil bayramı olarak kutlulanması yazılıdır.

Geçen yıl bu bayram yalnız cemiyetin Ankara merkezinde bir kabul resmi ile kutlulanmıştı. Bu yıl ikinci Türk dili kurultaymın da toplanmış olması münasebetile dil bayrammızı daha geniş bir ölçüde kutlulamaya karar vermiş ve bunun için U. M. he-

(Devamı 2 inci sahifede)

İş Bankası yeni Bir şube açıyor

Edirne şubesinin küşât resmi yarın yapılacak

Celâl Bey

İş Bankası, memleketin dört bucağındaki şubelerine ilâveten, yarın da Edirnede yeni bir şube açıyor. Iktısadî kalkınmamızda İş Bankasının şimdiye kadar elle tutulur müspet ve müessir vazifeler görmekte olduğunu hep biliyoruz. Bu yeni şube ile İş

(Devamı 2 inci sahifede)

Ziraat Vekili

Muhlis Beyin Erzurumda yaptığı tetkik ve teftişler

ERZURUM, 3.A.A. — Ziraat Vekili Muhlis Bey Pasinlerden geçerken köylülerle temas etmiş ve dileklerini dinlemiştir. Muhlis Bey dün kolorduyu ve diğer müessese ve dairelerı gezmişler ve hastanede gördükleri intizamı takdir etmiştir.

Muhlis Bey bugün de civar köylere ve Ilıcaya gidecektir.

ERZURUM, 3. A. A.— Ziraat Vekili Muhlis Bey bügün şehrimizden ayrılmışlardır. Muhlis Bey şerefine dün Belediye tarafından bir öğle ziyafeti ve belediye reisi tarafından da mebuslarımız Nafi Atuf ve Asım Beylerin de hazır bulundukları hususî bir akşam yemeği verilmiştir.

BAYBURT, 3 (Milliyet) — Ziraat Vekili Muhlis Bey bugün şehrimize geldi. Hükûmet erkânı, teşekküller ve halk tarafından samimî bir surette karşılandı. Vekil Bey şehrimizde kaldığı kısa müddet içinde müessesatı, un fabrikasını, aygır deposunu gezdi. Tetkikatta bulundu.

Muhlis Bey akşam Gümüşhaneye hareket etmiştir.

Tevfik Rüştü B. Cenevreye gidiyor

Balkan H. nazırları arasında yeni temaslar yapılacak

Milletler cemiyetinin heyeti umumiye içtimaına iştirak edecek olan Hariciye Vekili Tevfik Rüştü Bey 6 eylûl perşembe günü Italyan vapurile ve Venedik tarikile Cenevreye gidecektir.

Tevfik Rüştü Bey bu vesile ile Cenevrede bazı siyasî temaslarda bulunacaktır. Bilhassa Balkan hariciye nazırları aralarında Balkanların vaziyeti etrafında görüşeceklerdir.

Türkiye Yunanistan arasında aktedilen entente cordiale muahedesinin musaddak nüshalarını Tevfik Rüştü Beyle Yunan Hariciye Nazırı M. Maksimos arasında Cenevrede teati edilecektir.

Dün nüfus daireleri hep böyle tıklım tıklım müracaat edenlerle dolu idi

3 milyona yakın gizli nüfus kaydedildi

Nüfus memurluklarına dün binlerce müracaat yapıldı

Umum müdür Ali Galip B. in izahatı

Gizli nüfusların kaydı için son verilen mühletten istifade etmek üzere muhtelif semtlerde oturanlar nüfus memurluklarına müracaat ederek kayıtlarını yaptırmaktadırlar. Dün sabahtan itibaren geç vakte kadar nüfus memurluklarına kaydolmak için gelenlerin yekûnu bir kaç bini geçmiştir.

İstanbul vilâyeti nüfus müdürlüğü, muhtelif kaza ve nahiyelerdeki nüfus memurlarının yalnız başına nüfus kaydı muamelesini bitiremediklerini ileriye sürerek diğer memurlardan yardımcı olarak verilmesini vilâyetten rica etmişir.

İstanbul vilâyeti bu müracaatı doğru bulmuş ve muhtelif kazalardaki nüfus memurlarına yardım edilmesini kaza kaymakamlarına emretmiştir.

Nüfus memurları yardımcı me-

(Devamı 7 inci sahifede)

Nüfus müdürlüğünün sokaklara yapıştırttığı beyannameleri okuyanlar.

İlk tedrisat kadrolarının tespitine başlandı

Kadrolar ay sonundan önce bitirilip Vekâlete tasdik ettirilmiş olacak

Muallimler arasında değişiklik var mı? - Anadoludan İstanbul kadrosuna verilen muallimler

İstanbul ilk tedrisat muallim kadrosu yapılmağa başlanmıştır. Maarif Müdürü Haydar Bey müfettişlerden mürekkep bir heyetle beraber kadroları tesbit için İstanbul 44 üncü ilkmektepte çalışmağa başlamıştır. İlkmektepler bir teşriniev - velde derslere başlıyacağı için o vakte kadar kadro yapılmış, vekâlet tarafından tastik edilmiş olacaktır.

Şehir dahilinden ve haricinden yerlerini değiştirme kiçin 300 kadar muallim mürcaat etmektedir. Fakat bunların hepsinin arzuları yerine getirilemiyecektir. Vekâlet tarafından İstanbul Maarif

(Devamı 7 inci sahifede)

Istanbul maarif müdürü Haydar B.

Görüşler

Edirne - Istanbul yolları

Aka GÜNDÜZ

Istanbul'dan Edirne'ye üç yol vardır: hava, demir, motör yolları. Hava yolunu şimdilik sonraya bırakalım. Son günlerde Trakya'daki gezintimin çoğunu Şark Şimendiferlerinin vagonlarında yaptım. Ve Türk otobüsçülerinin bu tirenlere neden rakiplik edebildiklerini görüp öğrendim. Türk otobüsçülerin bu çalışkanlıklarını, bu zaferlerini, ve bu yüksek medeniliklerini candan, yürekten kutlarım. Otobüsçülerimizin başardıkları bu rakipliklerin otürüleri çoktur.

1 — Kalkış varış zamanını kısaltıyorlar. Ş. D. kumpanyası inadına gibi uzatıyor, ve Türk Trakya'ya mahsusmuş gibi pek kötü bir itinerer tatbik ediyor. Ankara'ya, Sıvas'a, Elâziz'e gitmek; Edirne'ye gidebilmekten çok daha kolay, çok daha rahat ve sıkıntısız.

2 — Otobüsler çok ucuza götü-

(Devamı 6 ıncı sahifede)

TARİHİ TEFRİKA: 133

İttihat ve Terakki!

(BAHAEDDIN ŞAKIR BEYIN BIRAKTIGI VESIKALARA GORE)

Her hakkı mahfuzdur. *Yazan: A. C.*

Boynumuzdaki esaret zincirini kıracağız. Bizim başka milletlerden ne farkımız var?.

Yukarda yazdığımız dedikodulu mektup haricinde Kıbrısın Terakki ve İttihat teşkilâtının faaliyeti Paristen Mısır tarikile gönderilen gazeteleri etrafa dağıtmağa inhisar ediyordu. Kıbrısta birisi Lârnaka ve diğeri Lefkoşede olmak üzere iki şube vardı. Bunların biribirlerile münasebetleri yoktu. Lefkoşe şubesi cenubî Anadolu sahillerine kadar kol atarak oradaki zabitlerimiz arasında cemiyete aza kazanmağa çalışıyordu. Lefkoşede faal bir rol oynıyan Milâslı Ethem Safi Bey İzmir ve civarı ile olan münasebetlerinden istifade ederek gizlice çakırcalıya gönderdiği bir mektupta onu kandırmak istiyor ve şekavet yolunda gösterdiği faaliyeti Abdülhamit idaresine karşı sarfederek bu suretle memlekete müfit olması lâzımgeldiğini ona hatırlatıyordu.

Doktor Bahattin Şakir bey cemiyetin şurada burada teşekkül eden şubelerini faaaliyet halinde bulundurmak için onları mütemadiyen ikazdan hiç geri durmıyordu. Onun imzasile şubelere yazılan mektuklarda herkese vatanî vazifeleri hatırlatıyor, millî hisleri okşanıyor ve umumî ahvale göre en münasip bir lisan kullanılıyordu. Şark hududuna ve Irana yakın olduğu için hem Erzuruma ve Trabzona, muzır evrek gönderilmesine hizmet eden, hem de Iranda bulunan Naci beyle temasta bulunan Oçameçre şubesi Lâzistanın hariç şubesini teşkil ediyordu. Abdülhamit istipdadının Lâzistan havalisine gönderdiği askerî ve mülki memurların zulmünden ve şekavetinden bizar olarak Kafkasyaya kaçan birçok lâzlar oralarda çalışarak hayatlarını kazanmağa mecbur oluyorlardı. Doktor Bahattin Şakir bey bunlara hitaben yazdığı bir mektubunda diyordu ki:

"Sevgili vatanımız hakkında gösterdiğiniz muhabbet ve fedakârlık vicdanımızın temizliğine ve kalbinizin doğruluğuna cidden şehadet etmektedir. Vatanını anasından, babasından, karısından, çocuğundan ziyade muhabbetle seven ve onun için gece gündüz çalışmağı vazife edinen adamı takdir için söz bulmak kabil değildir ki bu vatanperverane hareketinizi hakkile tarif edebilelim. Filhakika, zavallı memleketimizi bir baştan diğer başına kadar istilâ eden bu karanlık gecelerden kurtarmak ne kadar lâzımdır. Maarifsizlik yüzünden dost ile düşmanı biribirinden ayıramıyacak kadar gözleri kararmış olan ve bu zalim hükûmetin hergün ayaklarımızın altında uçurumlar kazdığını, kanımızı emdiğini anlamıyan ahalinin gözlerini açmak, belini doğrultmakla, aklını başına getirmek ve ona "işte selâmet yolu, doğruluk kâbesi, Allah kelâmı, peygamber kulu budur!,, demek bu gün aklı başında olan her müslümana en birinci farzsdır.

Zira bu gidişle maazallah yakında mahvü harap olacağız. Zavallı müslüman milleti artık uyanmıyacak ve selâmetini düşünmiyecek olursa dünyada ve ahrette ebediyen bednam kalacaktır. Memleketimizin neresine bakılsa orada ah ve eninden, açlıktan, yoksuzluktan başka bir şey görülmüyor. Bütün dünya bütün milletler şimendifer süratile ilerleyip yükseliyor. Halbuki biz yerimizden kımıldamak, boynumuzdaki esaret zincirini kırmak istemiyoruz. Bizim başka milletlerden nemiz eksiktir.? O zinciri kıracağımız yerde zalimlere secde, hainlere kölelik, cellâtlara yardımcılık ediyoruz. Mülk ve millet, din ve devlet mahvoluyor. Islâmiyet elden gidiyor. Halbuki biz hâlâ düşmanlarımız kimdir, bu gidişle sonumuz ne olacaktır. Bilmek istemiyoruz. Doğruyu söyliyenlerin sözlerini dinlemekten korkuyoruz. Kırımdaki, Kafkasyadaki, Rumelindeki müslümanların uğradığı felâketlerden ibret almak istemiyoruz.

Işte muhterem vatandaşlar, sizin gibi memleket dahiline kolayca girip çıkabilen dini bütün vatan kardeşlerimizin yapacakları en büyük vazife, halkı elden geldiği kadar uyandırıp nerede zalimler varsa, onların aleyhine şimdiden hazırlamaktır. Hamdolsun Allaha ki hertarafta müslüanların yavaş yavaş uyandıklarını göreğe başladık. Biraz daha gayret etsek, biraz daha el birliğile çalışmış olsak, yakın bir zamanda her şeyin yoluna girdiğini görmek müyesser olacaktır.

Lâzistan ahalisi dünyanın en doğru, en cesur bir milletidir. Bir ufak balıkçı sandalile açık denizlerde büyük fırtınalarla çarpışacak kadar cesaretli bir milletin, korkusundan kat kat duvarlar içine gizlenen, gölgesinden ürken miskin Sultan Hamitten çekinmesine ihtimal verilemez. Yalnız yetişir ki biraz onların gözlerini açalım, kanlarını oynatalım ve onlara dost budur, düşman odur diyelim. O vakit bu arslanların önünde dünyalar duramaz.

Lâkin bunları size anlatmağa hacet yok. Bakınız, ne güzel diyorsunuz: "Demir kızarmayınca dövülmez!,, Evvelâ onların fikirlerini açalım, heyecana getirelim, doğru sözlerle onların kalplerini rikkate getirip ağlatalım. Ondan sonra: "Ey vatandaşlar, yalnız ağlamak yetişmez, bizi bu fena hallere getiren düşmanlarımızdan, bu zalim hükûmetten intikam alalım, âdil bir hükûmet istiyelim. Bizim de her mes'ut millet gibi bir kanunu esasimiz olsun, bir meclisi mebusanımız olsun, bir tek padişahın keyfine kurban olmaktan kurtulalım.

"Haydi ey müslümanlar, haydi ey mert oğlu mertler gün bugündür. Milletimizin namını, vatanın şanını yükseltelim. Bütün dünya bize kansız diyor, cahil diyor, kansız ve cahil olmadığımızı dünyaya ispat edelim.,, diyerek onları kükremiş arslanlar gibi her tarafa saldıralım. Şimdi kudurmuş köpek gibi milletin üzerine saldıran zalimlerin o zaman korkularından nasıl titriyeceklerini göreceğiz. Şimdi vatanımızı ellerinde esir eden, milletin malını, mülkünü, hayatını, namusunu çalıp mahveden katillerin o zaman çarpılacakları ceza ne kadar müthiş, ne kadar büyük olacaktır.

Mektubunuzun en ziyade memnuniyetle görülen fıkrası, ahalimizin gönderdiğimiz gazeteleri kendiliklerinden sorup aramalarıdır. Dakika kaybetmeyip bundan istifade eylemek lâzımdır. Bu da ancak ahalinin akıllarını yavaş yavaş ve gayet ustalıkla cemiyetler teşkiline aldırmakla olur. Zira cemiyetsiz ittihat edilemez. Çobansız sürüden kurtlar nasıl istifade ederse, Sultan Hamit te mileltin intizam altında ve akıllı adamların kumandasında bulunmadığını görür görmez onları hile ile dağıtır ve susturur. Eğer millet kendisine ne yapacağını, nasıl hareket edeceğini anlatacak gizli bir cemiyetin emri altında iş görecek olursa kabil değil Sultan Hamit bir şey yapamaz. Hem de görülen işten pek büyük fayda hasıl olur.

— Bitmedi —

26 Eylül Dil bayramı

(Başı 1 inci sahifede)

yeti şimdiden şu noktaları kararlaştırmıştır:

1 — 26 eylûl günü Ankara ve Istanbul radyolarında U. M. H. azaları tarafından dil savaşı ve dil bayramı için nutuklar söylenmesi — bu nutların hangi saatlerde ve kimler tarafından söyleneceği ayrıca ilân edilecektir. —

2 — Bütün halkevlerinde T. D. T. C. nin vilâyet merkez ve kaza şube heyetleri olan dil, tarih ve edebiyat komitelerinin nezareti altında kutlulanma merasimi yalması ve dil savaşının Türk milletinin varlığı ve yükselmesi üzerinde yapacağı yüce tesirleri tebarüz ettirecek nutuklar ve konferanslar verilmesi —halkevlerinde söylenen sözlerin birer örneği merkeze gönderilirse bunlardan uygun görülenler cemiyet bülteninde de neşrolunacaktır.—

3 — 26 eylûl günü merkez ve vilâyetlerdeki bütün gazetelerin de dil savaşı üzerine yazılar yazması ve hiç değilse bir sahifelerini öz türkçe yazılmış yazılarla süslemeleri.

Bütün halkevlerimizde gazetelerimizin ve Ankara ve Istanbul radyolarının bu esaslara göre şimdiden bütün hazırlıkları yapmalarını ve neticelerinden cemiyet merkezini haberdar etmeleri Türk Dili Tetkik Cemiyeti başkanlığından rica edilmektedir.

HARİCÎ HABERLER

Milletler Cemiyeti Ve Bulgaristan

Cemiyetin sofyadaki komiseri vazifesinden affını istedi

CENEVRE, 3 (A.A.) — Milletler Cemiyeti malî komitesi Bulgaristan, Macaristan ve Avusturya malî vaziyetini tetkik edecektir. Sofyadaki Milletler cemiyeti komiseri vazifesine hitam verilmesini istemiştir. Mumaileyhin istifası Sofyada Milletler Cemiyeti fevkalâde komiserliğinin devamına lüzum olup olmadığı meselesini ortaya çıkaracaktır. Bulgar hükûmetinin ilgayı tercih ettiği, komitenin ise Cenevre ile Sofya arasında bir irtibatın muhafazasına mütemayil bulunduğu bildirilmektedir.

Komite, hâmillerle bilitilâf faizlerin tenzili için 1932 tarihli Avusturya istikrazının tahvili meselesile de meşgul olacaktır. Bu istikrazı tekeffül eden devletler, Ingiltere, Fransa, Italya, Çekoslovakya, Belçika, Holanda, Norveç, Isveç, Ispanya ve Isviçredir.

M. Tataresko Belgratta

BELGRAT, 3 (A.A.) — Romanya başvekili M. Tataresko bu sabah buraya gelmiş ve istasyonda başvekil ve hükûmet erkânı tarafından karşılanmıştır.

Madrasta kanlı bir arbede

MADRAS, 3.A.A. — Dün akşam vukubulan bir kavga esnasında bir Müslüman bıçak darbesiyle öldürülmüş, 10 Müslüman ve üç Hindu ağır surette yaralanmışlardır.

Polis kıtaatı mücadelenin genişlemesine mani olmuştur.

Bir Bulgar çetesi

Yunan arazisine girmek istedi fakat püskürtüldü

ATINA, 3 (Milliyet) — Drama'dan Selâniğe gönderilen bir telgrafa nazaran evvelki gün sabah vakti kalabalık bir Bulgar komiteci çetesi Ilıca hudut hattı muhafaza noktasından Yunan arazisine girmek teşebbüsünde bulumuştur. Yunan muhafaza efardı derhal haberdar edilmiş ve yapılan müsademede Bulgar komitecileri kaçmağa mecbur olmuştur. Müsademe bir saat kadar devam etmiştir. Bu âne kadar müsademenin neticesi malûm olmamıştır. Tahminlere göre çete on beş kişiden mürekkeptir.

Yunan iktısat müsteşarı

ATINA, 3 (Milliyet) — Iktısat Müsteşarı Mösyö Stefanopulos M. Çaldaris'in ısrarı üzerine istifasını geri aldı.

Amerikadaki grev vaziyeti

NEVYORK, 3.A.A. — M. Gorman, mensucat grevcilerine bütün grev müddetince yiyeceklerini temin edeceğini vadetmiştir.

Grevi iyi olarak karşılıyan birçok kimseler M. Gorman'a telgraflar göndererek para yardımında bulunacaklarını bildirmişlerdri.

Beynelmilel yol kongresi

MÜNİH, 3.A.A. — Yedinci beynelmilel yol inşaatı kongresi bugün burada açılmaktadır. Kongrenin işleri 8 eylülde bitecektir. Kongreye iki bin murahhas iştirak etmektedir. Bunların bini, elli memlekete mnesup ecnebidir. 9 eylülde kongreciler hususi trenle Nürenberg'e giderek milli sosyalist fırkasının büyük toplantısında hazır bulunacaklar ve ondan sonra da 19 eylüle kadar Almanya içinde tetkik seyahatları yapacaklardır. Kongre kapanış celsesini 19 eylülde Berlinde aktedecektir.

Sovyetler ve akvam cemiyeti

PARIS, 3. A.A. — Deyli Telgraf muhabirinden :

Sovyetlerin cemiyeti akvama iltihakı hakkında başlıca büyük devletler arasında tam bir itilâf hasıl olmuştur.

Mançuko hükûmeti ve Sovyet Rusya

MOSKOVA, 3.A.A. — Tas ajansı bildiriyor :

Mançuko hükûmetinin Çin şark demiryolları üzerinde Sovyet Rusyaya ait silâh ve mühimmat naklini yasak etmeğe karar verdiğine dair bazı Japon gazetelerin neşriyatı tamamiyle esassızdır. Çünkü mezkûr demiryolları üzerinde şimdiye kadar Sovyet Rusyaya ait askerî eşya asla nakledilmemiş olduğu gibi bugün de edilmemektedir. Bu yol üzerinde ancak Japon kumandanlığı ve Mançuko makamatı mühimmat nakliyatında bulunmaktadırlar.

Pamuk rekoltesi

ADANA, 3.A.A. — Ziraî tahmin bürosunun son tahminine göre pamuk rekoltesi 136,000 balyadır. Buranın bu sene rekoltesi hakkındaki ilk tahmin 135.000 balya idi. Buna nazaran arada 17.000 balyalık bir noksan var demektir. Bunun da sebebi birinci tahminden sonra havaların çok sıcak gitmesi ve Ceyhan mıntakasındaki kurt tahribatıdır.

Macaristanda Intihabat işleri

Mecliste on azası olan fırkalar namzet kösterebileckler

BUDAPEŞTE, 3.A.A. — Küçük çifçiler fırkasının hükûmet fırkasının da muzaharetine mazhar olduğu bildirilen intihabat islahatı programı şudur :

Yalnız şehirlerde tatbik edilmekte olan gizli rey usulü şehirler haricine de teşmil edilecektir. Parlementoda on azası bulunan fırkalar namzet göstermek hakkını haiz olacaklardır. Her müntehip rey verilen mahalde altı sene ikamet etmiş olduğunu ispat edecektir. İşsizler gibi her hangi bir muavenetten istifade etmiş olanlar hayırperver mahiyette her hangi bir muvakkat vazife alanlar intihaplistelerinden çıkarılacaklardır.

Sosyalist demokrat matbuatı «irtica» diye tavsif ettikleri bu projeyi protesto etmektedirler.

Tuluz civarında şiddetli bir kasırga

TULUZ, 3.A.A. — Dün burada çıkan kasırga o kadar şiddetli ve sahası o kadar geniş olmuştur ki hemen hemen bütün cenubî vilâyetler bundan az çok zarar görmüştür. Bağlar, bahçeler ve ekinler mühim hasara uğramıştır. İki ölü vardır.

Kampana şehrindeki yangın

BUENOS-AIRES, 3. A.A. — Kampana şehrindeki yangının şiddeti hafiflemiş vaziyet biraz eyileşmiştir. Halkın bir kısmı tekrar şehre dönmeğe başlanmıştır.

Alman nüfusu

Günden güne bir çığ süratiyle ilerliyor

BERLIN, 3 (A.A.) — Istatistik dairesinin bir tebliğine göre 1934 senesinin ilk üç ayında 138.438 evlenme olmuştur. Geçen senenin ayni devresinde bu mikdar 94.686 idi. Yine ayni devrede ölenlerin adedi 28.240 azalmış ve doğanların da 62.343 çoğalmıştır.

Bir İtalyan askerî hey'eti Moskovada

MOSKOVA, 3.A.A.— Ceneralı Grasioli Francesko'nun riyaseti altındaki İtalyan askerî heyeti dün buraya gelmiştir.

Danimarkalı naziler

KOPENHAĞ, 3. A.A. — Sosyal Demokraten gazetesi, geçenlerde tevkif edilmiş olan beş Danimarkalı nazinin, resmî bir nutuk esnasında radyoyu bozmuş olduklarından dolayi hapsedildiklerini tasrih eylemektedir.

Bulgar nazırları Cenevrede

SOFYA, 3.A.A. — Hariciye nazırı M. Batolof ile maliye nazırı M. Todorof bugün Cenevreye hareket etmişlerdir .

Bir hahambaşı

Yaralı bir katoliğe haç öptürürken öldürülmüş

S. DIDIER, (Fransa) : 3 (A.A.) — Umumî harpte ölüm halinde bulunan yaralı bir katolik askere haç öptürürken muharebe meydanında vurulan haham başı Abraham Bloh'un namına burada dikilen âbidenin açılış merasimi tekaüt nazırı tarafından yapılmıştır. Mumaileyh bu münasebetle söylediği nutukta "haham başının bu hareketi, siyaset, din ve ırk farkları arasında Fransız kardeşliğinin ve millî birliğinin daima canlı kaldığını teyit eder" demiştir.

Nafıa Vekilinin Tetkikleri

(Başı 1 inci sahifede)

laşma ile neticelendiği malûmdur. Öğrendiğimize göre; senebaşından itibaren Liman inhisarı idaresine merbut olarak faaliyete geçecek olan bu şirkete ait hesapların devir ve tetkiki işine bu ay sonlarına doğru başlanılacaktır. Hesapların ve şirketin devri muamelesi kânunuevvelin ortalarına kadar tamamlanmış olacaktır.

Su ve havagazı saatleri

Elektrik saatlerinde olduğu gibi, su ve havagazı saat kiralarının da tenzili hususunda Nafıa Şirketler Başmüfettişliği ile belediye tarafından müştereken yapılmakta olan tetkikat bu hafta içerisinde bitirilecektir. Netice Nafıa Vekâletine bildirilecek ve kiralardan tenzil edilecek miktar vekâletçe tayin olunacaktır.

Mühendis mektebine ilâve edilecek yeni kısım

Mühendis mektebine ilâvesi tekarrür eden "Telgraf, Telefon ve Telsiz Mühendisleri,, mektebine ait hazırlıklara başlanılmıştır. Bu hususta getirtilecek mütehassıs, mektep kuruluncıya kadar altı aylık bir müddet için burada kalacaktır. Mütehassısın celbi doğrudan doğruya vekâletçe yapılacaktır. Mektebin tesis hazırlıkları ile Mühendis Mektebi Müderrisler Meclisi meşgul olacak ve esasları hazırlıyacaktır.

SON DAKİKA

Polis vazife ve salâhiyeti

Yeni nizamname Polise her türlü ahvalde geniş müdahale hakkı vermektedir

ANKARA, 3 (Telefonla) — 9 ağustos tarihinden beri meriyet mevkiinde bulunan polis vazife ve salâhiyet kanunu nizamname projesi hazırlanmıştır. Dahiliye Vekâleti projeyi, mütalealarını almak üzere vekâletlere göndermiştir.

Projeye göre polis, asayiş, âmme, şahsî tasarruf emniyeti, mesken masuniyeti ve halkın ırz, can ve malını muhafaza ve istirahatini temine, tecavüz ve sarkıntılığın men' ve mütecasirlerini yakalıyarak kanunî takibatla mükellef tutulmaktadır.

Polis bundan başka yolda hastalanma veya kaza gibi ahvalde halka yardımda bulunacak ve yolda hastalananları hastanelere götürmeğe, çocuk doğrumak gibi müstacel hastalıklar sebebile vukubulacak talepleri, zaruretleri nazarı dikkate alarak en yakın doktor ebe ve diğer lüzum görülen vasıtaları tedarik ve temine mecbur tutulmakta, vapur, şimendifer gibi yolcu vasıtalarını her hangi bir sebeple kaçıranları münasip mahallerde barındırma çarelerini arayacak, sokaklarda dolaşan ve oturduğu yeri bilinmiyen çocukları muhafaza edecek ve ebeveynini bulunciya kadar bu çocukları Sıhhiye Müdürlüklerile belediyelere teslim edecektir.

Muayyen saatlerden sonra şehir ve kasabalarda mesken içinde ve dışında civar halkın rahatsızlığını mucip olacak gürültü yapanlar, çan, musiki, radyo, korna gibi gürültü çıkaran alâtı çalanları men' ve haklarında kanunî takibat yapacaktır.

Nizamnamenin diğer maddeleri polise her türlü ahvalde vâsı müdahale hakkını veren hükümleri haizdir.

Maliye Vekili Bey Ankarada

ANKARA, 3 (Telefonla) — Maliye Vekili bu sabah geldi. Vekâlet erkânı tarafından karşılandı.

Belediye intihabatı her yerde 10 birinci teşrinde başlıyor

ANKARA, 3 (Telefonla) — Memleketin her yerinde olduğu gibi belediye intihapları faaliyeti burada da devam etmektedir. Bugün Ankara Belediyesi salonunda bütün mahallelerden intihap edilen ikişer zattan mürekkep 116 mümessil Vali ve Belediye Reisi Nevzat Beyin riyasetinde içtima ederek intihap encümeni azalıklarına kur'a ile on zatı intihap etmiştir.

İntihap Encümeni, intihaplarını müteakip derhal toplanarak Ankara mahallelerinde oturan seçme ve seçilmeğe kanunen hakkı olan kadın ve erkeklerin defterini hazırlamağa başlamıştır.

Defterlerin tanzimi için daha evvel iptidaî hazırlıklar yapılmış olduğundan defterler bir iki güne kadar ikmal edilecektir. Defterler takriben 20 eylülde askıya konulacak ve altı gün müddetle askıda tutulacaktır.

Belidey intihaplarına 10 teşrini evvel sabahında başlanılarak ayni akşam ikmal edilecektir. Fırka intihabın bir günde olması dolayısile müntehiplerin serbestçe reylerini istimal edebilmeleri için muhtelif semtlere intihap sandıkları koyacaktır.

Fırka vilâyet teşkilâtı belediye intihapları için programlı çalışmağa başlamıştır.

Mahmut Esat Beyin dersleri

IZMIR, 3 (Hususi muhabirimizden) — Izmir meb'usu Mahmut Esat Bey Istanbul Üniversitesindeki inkılâp enstitüsü derslerinin hülâsasını bugün Halkevinde vermeğe başlamıştır. Bu ilk dersin mevzuu "Türk ihtilâlinde vatan müdafaası" idi. Ikinci ders gelecek pazartesiye verilecektir. Dersler muhitte çok alâka uyandırmış, konferans salonu hıncahınç dolmuştur.

Gümüş mecidiyeler kabul ediliyor

ADANA, 3 (A. A.) — Maliye Şubelerinde dünden itibaren gümüş mecidiyeler 38 kuruştan kabul edilmeğe başlanmıştır.

Adanada fırınlarına yuğurma makinesi koymıyan fırınlar kapatıldı

ADANA, 3 (A. A.) — Belediye nin mükerrer emir ve tembihlerine rağmen düne kadar fırınlara elektrikli yoğurma makinesi koymıyan fırınlar dün kapatılmıştır. Mevcut makineli fırınlar şehrin ekmek ihtiyacını tatmin ettiğinden şehirde herhangi bir ekmek buhranı olmamıştır. Mamafih belediye son bir müsamaha göstererek makine tedarik etmemiş ve kapanmış fırınlara on günlük bir mühlet vermiştir. Diğer taraftan şehrimizde satılan unlar üzerinde bir ihtikâr olup olmadığının tetkikine vilâyet makamınca devam edilmektedir. Mesele bir kaç gün sonra anlaşılacaktır.

Balkan riyaziye konferansı

ATINA, 3 (A. A.) — Birinci Balkan riyaziye konferansı Başvekil M. Çaldaris ile Maarif Nazırı M. Makrapulos ve siyasî âleme ve ilim âlemine mensup bir çok şahsiyetler huzuru ile Atina Darülfünun salonunda açılmıştır. Başvekil M. Çaldaris söylediği nutukta kongrenin Pitagor, Aristot, Öklid gibi riyaziye ilimlerinin temelini kuran bir çok Yunan âlimlerinin vatanında açıldığını görmekten mütevellit memnuniyetini beyan ederek Balkan milletleri arasında ilim sahasındaki teşriki mesaisinin onların mütekabil münasebetlerinin takviyesine ve ilim ve medeniyetin terakkisine hizmet edeceğini kaydeylemiştir.

Bükreşte tevkifat yapıldı

BUKREŞ, 3 (A. A.) — Havas Ajansı bildiriyor:

Emniyeti umumiye dün gece Bükreş'te tevkifat yapmıştır. Bu hususta tafsilât alınmamış ise de, bazı şayialara nazaran bilhassa Prens Şarl (Sharles) ın Londrada ikamet ederken etrafında bulunanlardan bir şahıs tevkif edilmiştir. Bundan başka ahîren bir nüfus suiistimali işinde zimethal bulunan bir ceneralin evinde araştırma yapıldığı iddia edilmektedir.

Iş Bankası yeni Bir şube açıyor

(Başı 1 inci sahifede)

Bankası faaliyet sahasını Trakyada da genişletmiş ve oradaki büyük bir ihtiyacı karşılamış olacaktır.

Bu münasebetle Iktısat Vekili Celâl ve banka umum müdür vekili Muammer Beyler bugün Edirneye gideceklerdir.

Celâl Beyin teşekkürü

Istanbul, 3 (A.A.) — Iktısat Vekili Mahmut Celâl Beyefendi, Türkiye Iş Bankasının kuruluşunun onuncu yıl dönümü münasebetile aldıkları tebrik yazılarına ayrı, ayrı cevap vermek imkânsızlığı dolayısile, bu milli müessesenin mes'ut gününü kutlularken kendilerini hatırlıyan bütün zevata derin teşekkürlerinin iblâğına Anadolu Ajansını tavsit etmektedirler.

ŞEHİR HABERLERİ

FELEK

Yunanlılarla Yugoslavlar

— Balkan notları —

Bundan evvelki mektubumda, 4 defa 400 bayrak yarışı sebebile Yunanlılarla Yugoslavlar arasında vukua gelen hâdiseyi yazmıştım ve Yugoslavların 6 puvanı umumî tasnifte hesaba katmıyacaklarını söylemeleri üzerine meselenin kapandığını ilâve etmiştim. Vakıa mesele (Zagrep) te kapanmıştı. Lâkin (Zagrep) te bulunan Yunanlı gazetecilerin Atinaya çektikleri telâşa düşürücü telgrafları üzerine orası allak bullak olmuş. Yunan spor teşkilâtı içtima ederek meseleyi mütalea ve müzakere etmiş ve (Zagrep) te Yunan takımının başında gelmiş olan federasyon reisi M. (Rinopulos) a bir telgraf çekerek "Balkan oyunlarının müessisi olan Yunan teşkilâtı (Zagrep) te beşinci Balkan oyunlarının geri kalan kısmına iştirak edebilmek için badema hakemlerin bitaraflıkları ve Yunanlı müsabıkların rahatça müsabaka edebilmeleri hakkında Yugoslav federasyonu tarafından kat'ı teminat verilmesini" istediler. Telgrafı gördüm ve talebi biraz ağır buldum. Maahaza bugün hava biraz daha sakin idi. Dünkü ve evvelki günkü heyecan kalmamıştı. Bu akşam toplanan kongrede Yuğoslav federasyonu reisi M. Ugriniç tarafından şu mealde bir takrir okundu. "Beşinci Balkan oyunlarının mürettibi Yugoslavya federasyonu kendi vazifesinin ağırlığını ve Balkan memleketleri arasındaki münasebatın samimiyetini, Balkan oyunlarının selâmet ve tamamiyetini muhafaza mecburiyeti kat'iyyesini takdir ederek bundan böyle oyunların cereyanında hiç bir hata olmamasını ve nizamname ahkâmının tamamile tatbikini taahhüt eder. Ve bu taahhüdünde bu oyunlara iştirak eden bütün Balkanlı kardeşlerin kıymetli yardımlarına güvenir. Yugoslav federasyonu bilhassa umumî hedef olan Bakan dostluğunun takviyesine bütün varlığile çalışacağını arzeder.„

Bu tebligat, Yunanlıların istedikleri teminat olduğu, Yunan delegesi M. Rinopulos'un buna cevaben Yugoslavlara teşekkür etmesi ve meselenin kapanmış olduğunu söylemesinden anladık. Vakıa mesele kapandı fakat inanmalı ki; aradaki rekabet büsbütün keskinleşti. Çünkü iki takım arasındaki sayı farkı çok değildir. Bugün bana Yugoslav gazetecileri gelerek yarın yani oyunların ikinci günü Yunanlılarla Yugoslavlar arasındaki farkın ne halde kalacağını sordular.

Doğruyu söylemek lâzım gelirse tahminler daima Yunanlıların lehinedir ve bence Yunanlılar Yugoslavlarla olan ileri farkı arttıracaklardır. Çünkü evvelâ koşularda ve sonra bir kaç diğer yarışta itiraz edilmez tefevvukları vardır.

* * *

Bugün Yugoslav sporunun bir nevi (Umumî merkez) i olan federasyonlar federasyonunun içtimaında bulunduk ve orada muhtelif sporların müdürlerile temas ettik. Yugoslavya bütün Balkanlarla spor münasebetleri ihdas etmek istiyordu. Bütün milletler bu temennilere iştirâk ettiler ve bunun tahakkukuna en çok çalışanlardan Türkiyeye bilhassa teşekkürde bulundular, inşallah gelecek sene Balkan oyunlarını bizde yaptığımız zaman yüzümüz kara çıkmaz.

FELEK

İntihap hazırlığı

Defterlerin tetkiki bir haftaya kadar bitirilecek

Belediye intihabatı hazırlıkları faaliyetle devam etmektedir. İntihap Encümenleri her gün toplanarak defterleri tetkik etmektedirler. Defterlerin tetkiki bir haftaya kadar bitecek, ondan sonra defterler mahallelerde asılacaktır.

Kazalarda teşekkül eden intihap Encümenlerinden Bakırköy ve Adaların mahalle mümessillerini aşağıya yazıyoruz:

Adalar: Salâhattin, Rıza, Şükrü, Salâhattin, Ziya Beyler.

Bakırköy: Sabur, Kadri, Kemal, Asım, Muzaffer, Galip, Rauf, Sabri, Mehmet ve Talip Beyler.

İntihap Encümenlerinin kazaların nüfus miktarına göre, beş kişiden 12 kişiye kadar azası bulunmaktadır.

Moskova sefirimiz

Moskova Sefirimiz Vasıf Bey perşembe günü Çiçerin vapuru ile ve Odesa tarile Moskovaya gidecektir.

EKONOMİ

Yumurta Fiatları

Dahilî piyasalarımızda yükseliş var

Son hafta içinde dahilî piyasalarda yumurta fiatleri yükselmeğe devam etmiştir. İstanbul piyasasında bir evvelki haftaya nazaran sandık başına 2 - 4 lira tereffü vardır. 1440 lık sandıklar 16 - 17 720 lik çift sandıklar 19 - 20 liradır. Fiatler yükselmekte devam ediyor.

Berlin Büyük Elçiliğimizden Türkofise gelen malûmata nazaran eylül ayı içinde Almanyaya yapılacak yumurta ithalâtı için verilen yumurta kontenjanı şudur: G. I. S. ilâ G. I. C. sınıflarından 1250 kental ve G. Z. S. ilâ G. Z. D sınıflarından 1200 kental serbest ticaretle satılabilecektir.

Oda meclisi toplantısı

Ticaret Odası Meclisi muhtelif meseleler üzerinde meşgul olmak üzere çarşamba günü toplanacaktır.

Menşe şehadetnameleri

Ihraç mallarına verilen menşe şehadetnameleri için ticaret anlaşmalarında ayrı ayrı hükümler konulmuştur. Ekseriya bu hükümlere riayet edilmediğinden mallarımız ihraç edilen memlekette uzun müddet beklemektedir. Türkofis bu cihetin tetkik edilmesini alâkadarlara bildirmiştir.

Yapağı piyasası

Yapağı piyasasında son hafta zarfında da yükselme devam etmiştir. Dahili piyasa fiatleri dış piyasaya nazaran yüzde 30 yüksektir. Bu yükselmenin sebebi Almanya ve Rusyanın mühim miktarda yapağımızı mübayaa etmeleridir.

Almanyaya tütün ithalâtında gerileyoruz

Son Alman istatistikleri Alman piyasasında Türk tütününün vaziyeti hakkında şayanı dikkat malûmat ve rakkamları ihtiva etmektedir. Türkiye eskiden tütün ithalâtı noktasından Almnayada birinciliği alırdı. Sonradan bu mevki Yunan tütünlerine intikal etti. Son istatistikler Bulgaristanın Alman ağır demir sanayii ile yaptığı takas anlaşmasından sonra Türkiye, Almanyaya tütün ithalâtında üçüncü mevkii almıştır.

İş Bankası Sergisi

Bankanın sigortacılığı millîleştirme yolundaki feyizli çalışması

Galatasaraydaki İş Bankası sergisinin dün de kesif bir kalabalık tarafından ziyaret edilmesi, sergi müddetini nuzatılmasında ne kadar isabet edildiğini göstermiştir. Dün gurup halinde ziyaretler de çok olmuş, bu arada İstanbula civar yerlerden bazı kafilelerin sergiyi ziyaret için sureti mahsusada geldikleri de anlaşılmıştır.

Nümunelerin uyandırdığı alâka

Sergide bazı tuhaf vakalarda olmaktadır : Bilhassa pamuk iş paviyonunda bir çok kimseler fevkalâde beğendkileri pamuk kozalarından hatıra olmak üzere birer tane edinmek istemektedirler. Ziyaretçilerin bu yoldaki arzuları ilk zamanlarda isaf edilmişse de tehacüm karşısında bütün numunelerin beş dakika içinde tükeneceği görülerek; hediye olarak koza dağıtılmaktan sarfı nazar edilmiştir.

Şeker paviyonunda da bazı ziyaretçiler şeker pancarlarını tecrübe için tatmak arzusunu izhar etmektedirler.

Yedi asırlık bir bakır parçası:

Serginin bakır işe tahsis edilen kısmındaki bakır cevheri numuneleri yüz binlerce elin teması ve tedkiki ile adeta aşınıp parlamışlardır. Bu nümuneler içinde, gayet cesim ve ağır bir bakır parçası vardır ki Ergani civarında son hafriyyat esnasında bulunmuştur. Bu parçanın altı, yedi asır evvel topraktan çıkarıldığı tesbit edilmiştir. Bu suretle Erganideki zengin cevherli bakır madeninin çok eskidenberi nazarı dikkati celbettiği ve muhtelif zamanlar işletme teşebbüslerine geçildiği anlaşılmıştır.

Dağıtılan broşürler :

Serginin diğer kısımları gibi hıncahınç dolmuş olan Sigorta İş paviyonunda, dün de ziyaretçilere broşürler dağıtılmıştır.

Bu broşürlerde memlekette Sigorta makanizmasını da Millileştirmeğe başlıyan İş Bankasının bu sahadaki mesaisi hülâsa edilmektedir.

Bankanın kurduğu Anadolu Sigorta Şirketi 1933 senesinde yalnız yangın primi olarak 545 bin 174 lira ödemiştir. Şirketin acentaları da 1925 senesinde 12 tane iken bu sene 256 ya baliğ olmuştur.

Yeni gümüş ve bronez paralar

Darphane tarafından tetkik ve tasvip edilmek üzere Maliye Vekâletine gönderilen gümüş para kalıpları dün Ankaradan gelmiştir. Maliye Müsteşarı Faik B. bunları darphaneye teslim edecektir. Paraların derhal çelik kalıpları yapılacak ve basılma işine başlanacaktır.

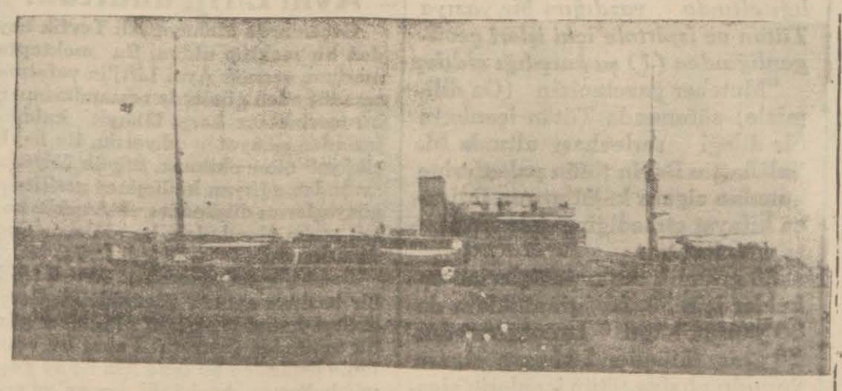

Dün bir Romen mektep gemisi geldi

Romanya bahriyesine mensup Kostanza mektep gemisi dün sabah Köstenceden şehrimize gelmiştir. Gemi, buharlı bir vapurdur. Kumandan dün vilâyete gelerek vali muavini Ali Rıza Beyi, Istanbul Kumandanı Halis Paşayı ziyaret etmiştir.

Romen mektep gemisi üç gün limanımızda kalacaktır.

Mahkemeler

Mücip Bey beraet etti

Kararın tefhimi pek heyecanlı oldu, Remzi Ef. mahkûm edildi

Geçen senenin teşrinlerinden beri adliyemizi işgal eden ve bir zabıta memurunu şüphe altında bulunduran mühim bir dava dün bitmiş ve kararı tefhim edilmiştir. Bu dava Beyoğlu merkezi serkomiseri Mücip Beyin randevucu kadınlardan rüşvet alma davasıdır. Dün mahkemeye çok kalabalık bir dinleyici kitlesi huzurunda başlanılmıştır. Mücip ve Remzi Beylerle bu işte tavassuttan suçlu sütçü Todori ve Güzel Maryam, rüşvet vermekten suçlu Sabahet, Gülizar, Kıvırcık Maryam ve vekilleri mahkemeye girdikten sonra geçen celsede mutavassıtlarla rüşvet verenlerin suçlarının 2330 numaralı af kanununun dairei şümulünde olduğuna dair yapılan müdafaa hakkında karar tefhin edilmiştir. Bu karar mucibince af kanunundan istifade eden Sabahat, Gülizar, Hatice, Kıvırcık ve Güzel Maryam ve Todori mahkemeden çıkarılmışlar, haklarındaki takibatın devamına karar verilen Mücip ve Remzi Efendiler salonda bırakılarak muhakemeye devam edilmiştir.

Bundan sonra iddia makamını işgal eden Ekrem Bey, hâdisede tahkikatı yapan ve o zaman zabıtai ahlâkiye merkez memuru olan Mazhar Beyin dinlenilmesini istemiş, mahkeme bu talebi kabul ederek Mazhar Beyi dinlemiştir.

Mazhar Bey zabıtai ahlâkiye merkez memuru iken Mücip Beyin randevu evleri ve randevucularla yaptığı mücadeleden memnun olduğunu, bu sahada cidden iyi çalıştığını ve kendisini çok namuslu bir memur olarak tanıdığını söylemiştir.

Bundan sonra mahkeme reisi, iddia makamından, esas hakkında mütaleasını sormuştur. Ekrem Bey, tam bir saat süren iddianamesinde hâdiseyi inceden inceye teşrih ve tahlil etmiş, rüşvet almaktan suçlu olan Mücip ve Remzi Beylerden Remzi Beyin aldığı 200 liranın başkası namına alınmış olması icap ettiğini, ikinci şube müdürü Demir ve merkez memuru Nazım Beylerin şehadetlerinin de başkasının himayesi olmadıkça Remzi Efendinin bu kadar para almasına imkân olmadığı noktasını tesbit ettiğini, bunun için Remzi Efendinin kanunî vaziyetinin başkasının suçuna tavassut ve teshilden ibaret olduğunu söylemiştir. Ekrem Bey, Remzi Beyin başkasının suçuna tavassut ve teshilden dolayı cezalandırılmasını istemiştir.

Bundan sonra Mücip Beyle Remzi Efendiye müştereken isnat edilen suç hakkındaki mütaleasını da dermeyan eden Ekrem Bey, Mücip Beye para verdikleri iddia edilen Kıvırcık Maryam, Gülizar ve Sabahatin iddialarının biribirini tutmadığını, yekdiğerini mütenakız ifadeler verdiklerini ve bu isnatların kavli mücerretten ibaret kaldığını, Güzel Maryamın evinin Mücip Beyin memurluğu zamanında dört defa basıldığı tesbit edildiğini, Remzi Beyin de bu suçta iştiraki hakkında hiç bir delil olmadığını söylemiş ve bu delillerle Mücip ve Remzi Beylerin para aldığı sabit olamıyacağını beyan ederek bu noktadan her ikisinin de beraetini istemiştir.

Ekrem Beyin bu iddiasını müdafaa vekilleri Sabri ve Sadi Rıza Beylerin sözleri takip etmiş, Sabri Bey:

— Bizim söyliyeceklerimizi iddia makamı söyledi, benim müdafaa yapmama lüzum kalmadı. Bu karar yalnız bir masumun beraeti kararı olmıyacak, faziletin hiç bir zaman mahkûm edilemiyeceğini, dürüst bir memurun kin ve garazla lekelenemiyeceğini de ispat edecektir.

Demiş ve mahkemeye rüşvet verildiği iddia olunduğu tarihte Mücip Beyin Beyoğlu merkezinde olmayıp birinci şube emrinde olduğuna dair Emniyet Müdürlüğü derkenarını ibraz etmiştir.

Sadi Rıza Bey de bu vadide bir kaç söz söylemiş, müteakiben Remzi Bey müdafaasını yaparak kendisinin randevu evlerinin ne açılmasında, ne de kapanmasında en küçük bir tesiri olamıyacağını, binaenaleyh bu bahiste kendisine para verilmesinin mantıkan da şayanı kabul olmadığını söylemiş ve beraet talep etmiştir.

Mahkeme heyeti salonu boşaltarak keyfiyeti müzakere etmiş, bir müddet sonra da karar tefhim olunmuştur.

Karar hülâsa halinde şu şekildedir:

Remzi Efendinin başkasının suçuna tavassut ve başkasının suçunu teshil ettiği sabit olmuş, bu yüzden 6 ay müddetle hapse konulmasına, 3 ay memuriyetten mahrumiyetine, 1400 kuruş mahkeme masrafını ödemesine, mahkûmiyetini ikmal ettiği cihetle derhal tahliyesine karar verilmiştir.

Mücip Beyle Remzi Beye müştereken isnat edilen suça gelince; hiç bir veçhile para aldıkları sabit olmadığından, Mücip Beyin icraatından müteessir olan bazı randevucu kadınların bu baptaki iddiaları kavli mücerretlerinde kaldığından beraetlerine karar verilmiştir.

Kararın tefhimi pek heyecanlı olmuş,

Mücip Bey

mahkeme salonunu dolduran halk:

— Yaşasın cumhuriyet!

— Yaşasın adalet!

— Varolsun cumhuriyet mahkemeleri!

Diye haykırmış, alkış tufanı arasında ikinci şube memurlarından bir komiser olduğunu söyliyen bir zat ta söz söylemek üzere reisin müsaadesini istemiş, fakat mahkemeden bu müsaade verilmemiştir.

Mücip Bey, halkın tebrikleri içerisinde ve bin müşkülâtla gözleri yaşlı olarak mahkeme salonundan çıkmıştır.

Katil Mahmut mu?

Bundan bir müddet evvel Kırkçeşmede Etem isminde bir adam öldürülmüş, Musa isminde bir adam da katil zannile ve Mahmut isminde bir adamın şehadetile tevkif edilmişti. Musa ile Etem veresesi istida ile müddeiumumiliğe müracaat ederek katilin Mahmut olduğunu söylemişler ve derdestini istemişlerdir. Bu hususta tahkikat yapılmaktadır.

Karısı hiyanet ediyor muş!

Dün Ahırkapı sahillerinde bir şapka ile bir caket bulunmuştur. Bu caketin cepleri arandığı zaman da üzerinde:

"Karım bana ihanet ediyor. Buna eminim, onu öldüreceğim, kendim de gözönünden kaybolacağım„ cümleleri ile adres yazılı bir kâğıt zuhur etmiştir. Karısını öldürdükten sonra bulunamıyacak bir yere kaçmış olması muhtemel bir adama ait olması pek mümkün olan bu eşya üzerine zabıta tahkikata başlamış, keyfiyeti de müddeiumumiliğe ihbar etmiştir. Bu garip hadisenin tahkikine nöbetçi müddeiumumisi Ekrem Bey vazıyet etmiştir.

Anasının yaygarası ile elden kaçan mevkuf

Evvelki gün sekizinci ihtısas mahkemesinden tevkifhaneye nakledilen esrar kaçakçılığı mahkûmlarından Ismail namında biri yolda kendi anasının yaptığı yaygaradan istifade ederek jandarmaların elinden kaçmıştır. Şehrimizde ender tesadüf edilen bu hâdise üzerine bütün Istanbul zabıtası harekete getirilmiş ve Ismail 24 saatten kısa bir müddet zarfında tekrar yakalanmıştır.

Ismaili götürmekte olan jandarmalardan Hasan dün sabah Ismailin Usküdardaki evinde araştırma yapmak üzere bir polis memuru ile giderken evin kapısında Ismaille karşılaşmışlardır.

Ismail bu esnada sırtına bir yatak almış evden çıkmakta idi. Bu vaziyette Ismaili tanıyan Hasan hemen yakasına yapışmıştır. Esrar kaçakçısı bütün çırpınmalarına rağmen yakasını kurtaramamış ve kelepçe ellerine geçirilmiştir. Ismail dün tekrar tevkifhaneye nakledilmiştir.

BELEDİYEDE

Sebze ve Meyva hali

Müstahsile bir bankanın kredi açması temin edilecek

Yeni inşa edilmekte olan şehir muvakkat hali için belediye bir talimatname hazırlamaktadır. Yeni talimatname müstahsillerin son derece lehinde olacaktır. Müstahsilleri kabzımalların elinden kurtarmak için kredi açacak bir müessese aranmaktadır. Millî bankalardan birinin müstahsillere kredi açması temin edilecektir.

Bundan başka sebze ve meyve ambalâjlarının yeni bir şekilde yapılması için de tetkikatta bulunulmaktadır. Halihazırdaki ambalâjlar fena bir vaziyettedir. Türkofisin Avrupa'dan getirttiği ambalâj nümunelerinden hâlde de istifade olunacaktır.

Hâlin inşaatı 29 teşrinievvele kadar ikmal edilemiyeceğidnen, Cumhuriyet Bayramında küşat resmi yapılamıyacaktır. Hâl ancak 4ay sonra açılabilecektir.

Çöp arabalarına lâstik konuyor

Gürültü ile mücadele hakkında son talimatnamenin tatbikinden bir sene sonra, bütün arabaların tekerleklerinin lâstikli olması mecburiyeti vardır. Belediye, herkesten evvel kendi arabalarına lâstik koydurmağa karar vermiştir. Bilhassa çöp arabaları çok gürültü yaptıklarından evvelâ bunlara lâstik konacaktır. Bu hususta belediyenin Balat atelyesinde faaliyete geçilmiştir.

Plâkasız kayıklar

Kara nakil vasıtalarında olduğu gibi deniz nakliye vasıtaları da plâka takmak mecburiyetindedirler. Fakat şimdiye kadar birçok kayık, motor ve sairenin plâkasız seyrisefer ettikleri nazarı dikkati celbetmiştir. Bu şekilde belediye harçları da zarara uğramaktadır. Belediye deniz nakil vasıtalarını takibe karar vermiştir .

Bakır köyünde su

Terkosun Bakırköyüne kadar götürülmesi ameliyesi ilerlemektedir. Ana hatların yerleri kâmilen tesbit edilmiştir. Şimdiye kadar Bakırköy civarında, henüz haber verilmediği halde, birçok abone toplanmıştır. 3 ay sonra Bakırköyünün de Terkosa kavuşacağı tahmin edilmektedir.

Haber aldığımıza göre, Bakırköyüne havagazı da verilecektir.

Mühendisler arasında

Belediye mimarî şubesi mühendislerinden Nuri Bey Kadıköy şubesi başmühendislik vekâletine, Kadıköyden mühendis Hüsamettin Bey merkez heyeti fenniyesine, tetkik şubesinden mühendis Veli Bey kanalizasyon şubesine, Beşiktaştan mühendis Cevdet Bey inşaat kısmı mühendisliğine tayin edilmişlerdir.

Şehir tiyatrosu

Şehir Tiyatrosu bir teşrinievvelden itibaren temsillerine başlıyacaktır. Bu sene Şehir Tiyatrosunun iki kısım olarak faaliyete geçmesi tekarrür etmiştir. Operetler Fransız tiyatrosunda, diğer piyesler Tepebaşı tiyatrosunda oynanacaktır. Fransız tiyatrosu da belediye tarafından kiralanmıştır.

Artistler yeni piyeslerin provalarına başlamışlardır. Tepebaşı bahçesinde operet temsillerine nihayet verilmiştir. Yalnız pazar, perşembe, cuma geceleri bahçede bando çalacaktır.

BORSA

(İş Bankasından alınan cetveldir)

3 Eylül 934

AKŞAM FIYATLARI

ISTIKRAZLAR		TAHVILAT	
İstikrazı dahili	96	Rıhtım	17,75
1933 Ergani	97	Müemssil	48,75
Ünitürk	28,40	„ II	47.70
„ II	27,50	„ III	49,00
„ III	27.50		

ESHAM

İş Bankası Nama	10	Reji kuponsuz	2,35
„ „ Hamiline	10	Telefon	10,50
„ „ Müessis	105	Terkos	17.25
Türkiye Cümhûriyet Bankası	55.25	Çimento	12,15
Tramvay	35	Ittihat dey.	13,50
Anadolu Hisse	26.85	Şark dey.	0.80
Şir. Hayriye	15.25	Balya	1,55
		Şark m. ecza	3,20

ÇEK FIYATLARI

Londra	617,25	Prağ	19,13,50
Paris	12,06	Belgrat	34,83,50
Nüyork	80.73.43	Moskova	10,90
Milâno	9,27,84	Berlin	2.02.75
Cenevre	2,43,60	Varşova	4,20,
Brüksel	3.38.67	Budapeşte	3,96,16
Amsterdam	1.17.40	Madrit	5.81,50
Atina	83,63	Bükreş	79,32,84
Sofya	65.35	Viyana	4,25

NUKUT (Satış)

	Kuruş		Kuruş
20 F. Fransız	170	20 I.Isviçre	803
1 Dolar	117	1 Pezeta	18
21 Kur. Çek.	106	1 Mark	49
1 Şile. Av.	22	1 Zeloti	20,50
1 Isterlin	629	20 Ley	19
20 Liret	216	20 Dinar	53
20 Leva	23	1 Çernoviç	—.—
20 F. Belçika	115	Altın	9.22
20 Drahmi	24	Mecidiye	56,50
1 Florin	83	Banknot	240

Para kaçakçılığı

Varnaya hareket etmekte olan Prenses Maria vapurunda etrafı kollayan muhafaza memurları bir kamaranın iç kapısında Abdullah Efendi isminde bir yolcuya arkadaşı İbrahimin 600 leva vermek suretile para kaçakçılığı yaptıklarını görmüşlerdir. Memurlar derhal her ikisini de yakalamışlar ve ihtısas mahkemesine sevketmişlerdir.

Günün Gölgesi

Ecnebî muhabirler

Biz Türkiyede ecnebî muhabirlerin istihbarat ve neşir vazifelerini kabil olduğu kadar kolaylıkla ve ucuzlukla yapabilmeleri için kendilerine azami derecede yardım ediyoruz. Fakat maalesef bazılarından, lâzımgelen centilmence mukabeleyi göremiyoruz. Biz ecnebî muhabirlerden bizi methetmelerini istemiyoruz. Yalnız hakikati gördükleri gibi yazsınlar bu kâfidir. Fakat ne yazık ki bunların bir çok defalar hakikatleri bizim aleyhimize tahrif ettikleri vâkidir.

Bir takım ecnebî gazetecilerin Türkiye hakkında gazetelerine verdikleri malûmat ve havadis üç zümreye ayrılabilir...

1 — Çarşaflı kadınlar. Harem, Eyüp mezarlığı; iki üç kadınlı, erkekler ve buna mümasil yazılar.

Türkiyede cümhuriyet rejimi ile kadın hakkı hayata ve hürriyete malik olduğu için artık bu gibi muharrirler yalnız mezarlık aralarında veyahut Ayasofyanın çedik papuçları içinde kalemlerini oynatmak mecburiyetinde kalmışlardır.

2 — Her hangi bir cinayet, zelzele, feyezan ve saire...

3 — Ecnebileri alâkadar edecek, ve onları harekete geçirecek heyecanlı ecnebi haberleri...

Bu tıynetteki ecnebî gazetecilerini biz Insull memleketimize geldiği zaman daha iyi tanıdık. Müflis bankerin gündelik hayatına dair en harda teferrüat için boyuna Avrupa telgrafları işledi. Bugün bunu yedi. Bugün şuna selâm verdi. Öğleyin filânca adamla konuştu. Ve saire ve saire...

Kendilerini en alâkadar eden havadis Zaro Ağanın sıhhati idi. Ayasofyanın bir taşının yerinden oynaması ufak bir alçısının düşmesi, bu gibilere Ayasofyanın inhidam edeceğini bildirmek için kâfi geliyordu.

Hattâ bu müzelik camiin "telsiz telefon" istasyonu yapıldığını yine Avrupa gazetelerinde okumuştuk.

Bittabi bütün ecnebî gazetecilerini bu vaziyetten tenzih etmek isteriz. Içlerinde hakikatleri olduğu gibi yazan, vazifelerine sadık kimseler vardır. Bunlar Türkiyedeki bütün yenilik hareketlerini günü gününe gazetelerine bildirmekten bir an için olsun çekinmemişlerdir.

Fakat meselâ Iran şehinşahı Hazretlerinin Istanbulu ziyareti esnasında her hangi uzak bir hâdiseyi istismar edenler ve Iran efkârını teşviş edenler de yok değildir.

Tahranda münteşir Ittilaat gazetesinde gördüğümüze göre Şehinşah Hazretlerinin Istanbulu ziyareti esnasında Maçkada çıkan ehemmiyetsiz bir yangın [illegible] büyük endişelere sebep olmuştur.

Çünkü Ajans Britanya şöyle bir telgraf vermiştir:

İstanbul — İran Şahı Hazretlerinin halen ikamet etmekte olduğu Dolmabahçe mahallesinde yangın zuhur ederek neticede 300 kişi evsiz kalmış ve takriben 250 bin Türk lirası zarar [illegible].

Royterin çektiği telgraf ise şudur:

İran Şahı Hazretlerinin halen ikamet etmekte olduğu Dolmabahçe mahallesinde yakın bir yerde yangın olmuş, 4 kişi tamamile yanmış, üç yüz kişi evsiz kalmış ve tahmine nazaran mezkûr yangın yarım milyon Türk lirası zarar iras etmiştir.

Pehlevî Hazretleri ile beraber memleketimize gelen Iranlı meslekdaşımız bunları aynen yazdıktan sonra:

"Bu yangın haberi telgrafla bildirildiği zaman ben de Tahranda bulunmuş olsa idim sair eşhas gibi fikrim perişan olurdu.„

Diyor ve bunun siyaset sargısına bürünerek neşredilmesinden dolayı teessüflerini söyliyor.

Görülüyor ki iki satır bir telgraf koskoca Iranda ne feci bir tesir yapmıştır. Ve bunun sebebi de bir takım muharrirlerin hâdiseleri izam etmek ve daima siyasî bir şekle bürümek hususundaki aleyhte ve taşkın fikirleridir. Bu gibi kimseler bilmelidirler ki bizim kulaklarımız kiriştedir. Ve ne yaparlarsa derhal haber alırız. Şimdilik böylelerine, siyasette fazla gayretkeşlik yapmamalarını tavsiye etmekle iktifa ediyoruz.

Mümtaz FAIK

Küçük haberler

Vapurculuk şirketi umumî müdürü Mustafa Bey perşembe günü yeni alınacak vapurlar işile meşgul olmak üzere Fransaya gidecektir.

Seyahat intibaları: 11

Otomobille Avrupada 9000 kilometro

Muhteşem oteller, lüks berberler, cennetten birer parça olan yerler müşteri bekliyorlar

İtalyan kıtaatı Avusturya hududuna giderken duyulan heyecan

Orta Avrupa, Cermen, Latin ve Slav ırklarının birleştiği bir mıntakadır. Filhakika ortada hudutlar vardır. Fakat ekseriya millî hudutlar ırkları ayırmıyor. Esasen bu ırkları sert bir çizgi ile biribirinden ayırmak ta mümkün değildir. Bu mıntakada harslar biribiri içine işlemiştir. O şekilde ki birinin nerede bittiğini, diğerinin nerede başladığını tayin etmek kolay değildir. İtalyadan çıkarken İtalyanlığın nerede bittiğini, Almanlığın nerede başladığını tayin etmeğe çalıştık.

İtalyanlığı Almanlıktan ayıran hususiyet, yalnız dil değildir. Evlerin yapılışı, tarlaların sürülüşü, bağların bakım tarzı, insanların giyinişi, hülâsa bütün manzara gittikçe değişiyor.

Sirmione'den şimale doğru Garda gölünün kenarından ilerleyipte Trento taraflarına yaklaştıkça böyle oldu. Garda gölünün garp sahilinde İtalyanlar tarafından dünyanın en şayanı dikkat yollarından biri yapılmıştır. On beş kilometre uzunluğunda olan bu yol, göl kenarındaki sarp bir dağı delerek tünel şeklinde yapılmıştır. Ancak karanlık bir tünelden otomobil ile geçmek zevkli olmıyacağı için muntazam fasılalarla göle pencereler açılmıştır. Çok büyük masraflarla yapılan bu yol, geçen sene bizzat Mussolini tarafından açılmıştır. Garda gölü Alp dağlarının eteğinde olduğu halde havası çok mülâyim olan bir yerdir. Gardensa denilen bu tünel yolunu geçtikten sonra göl kenarında limon ağaçlarının yetiştiğini hayretle gördük. Göl kenarındaki köylerden birinin adı da "Limone,,dir.

Garda gölünden sonra manzaratedricen Almanlaşıyor. Şimalde Trento şehrine varıldığı zaman, Almanlık büsbütün tebarüz ediyor. Trento, Bolzano, Merano gibi şehirleri İtalyanlaştırmak için Faşist hükûmeti çok çalışmaktadır. Triyeste'de olduğu gibi burada da Almanca konuşmak memnudur. Ancak bu memnuiyet Trento'dan Bolzano'ya oradan da Merano'ya yani şimale doğru ilerledikçe daha zor tatbik elilebiliyor. Bununla beraber, buraları İtalyanlaştırmak için büyük gayret sarfedilmiştir. Herkes Almanca konuştuğu halde hiç bir tarafta almanca yazı görülmüyor. Sonra eski Alman isimleri İtalyanlaştırılmıştır. Fakat bu iş alelâcele yapıldığından Alman asılları duruyor. Meselâ eski Muller şimdi Mullero olmuştur. Trento'dan sonra Bolzano'ya ondan sonrada Merano'ya gittik. Buraları eski Avusturya Macaristan imparatorluğunun en maruf sayfiyeleri idi. İtalya, sayfiyelerin eski şöhretlerini muhafaza için büyük fedakârlıklar yapmıştır. Milyarlar sarfederek asfalt yollar yapılmıştır. Sonra seyyahlar için her kolaylık düşünülmüştür. Bununla beraber, bu sayfiyelerdeki oteller boştu. Seyyahların bıraktığı para ile geçinen bu memleket halkı büyük müşkülât içindedir. Bütün vesait bugünkü seyyah kafilesi için çok fazla geliyor. Müşterisi az büyük oteller, lüks berber kalabalığı fakat müşteri yok. Masaj, kuvaför, kazino, her şey var. Yalnız seyyah az. Bunun için de fiatler çok düşmüştür. İçinde sıcak ve soğuk suyu akan iki yataklı büyük bir odanın geceliği on altı lirettir. Büyük ve lüks bir otelde bize günde yirmi beş liret, yani iki buçuk lira pansiyon teklif ettiler. Buna yatak ve günde üç defa yemek dahildi. Maamafih bu fiatler ancak asgarî bir haftakalacak seyyahlar içindir. Bununla beraber, İtalyan Tirol'ünde otel ve yemek fiatleri çok ucuzdur.

Avusturya hududu olan Brenner geçidi Merano'dan uzak değildir. Sabahleyin Merano'dan ayrıldık ve dağlara tırmanmağa başladık. Dalmaçya sahilindeki dağlara benziyordu. Fakat yollar çok mükemmel. Bazan dağa çıkıldığı belli bile değil. Ormanlar içinden geçen yılankavi yoldan Brenner geçidine doğru ilerledikçe, külliyetli miktarda İtalyan askerlerine tesadüf ettik. Bilhassa bu dağın en yüksek tepesi olan Giovo geçidinde kamp kurmuş bir çok asker vardı. Biz buralardan temmuzun ortasına doğru geçmiştik. On gün kadar sonran Viyanada Başvekile karşı yapılan suikast üzerine İtalyanın Brenner geçidine elli bin asker sevkettiğini gazetelerde okuyunca, burada tesadüf ettiğimiz askerleri hatırladık.

Vikiteno'yu geçtikten sonra öğleden evvel Brenner'den hududa geldik. Orta Avrupanın sulh ve müsalemet noktai nazarından en hassas hududu şüphesiz Brenner'dir. Çünkü burası Almanlığı İtalyanlıktan ayıran huduttur. Buraya vardığımız zaman on gün sonraki hâdiseleri bilmiyorduk. Tabiî tahmin edemezdik. Fakat beynelmilel münasebetlerin gerginliği karşısında sanki kablelvuku bir hissin tesirile heyecan duyduk.

A. Ş.

Öz dilimizle

Gene cıgara kâğıtları...

"Tütün içenlerin bir dileği,, başlığı altında yazdığım bir yazıya Tütün ve ispirtolu içki işleri çevirgenliğinden (1) şu karşılığı aldık:

"Muteber gazetenizin (Öz dilimizle) sütununda Tütün içenlerin bir dileği serlevhası altında M. Salâhattin Beyin tütün paketlerine konulan sigara kâğıtlarının ihtiyaca kifayet etmediğine dair bir yazısı okunmuştur.

20 gramlık tütün paketlerine erkekler için 30, 25 gramlıklara da 35 yaprak kâğıt konulmaktadır. 20 gram tütünden 20 hazır sigara yapıldığı halde tütün içenlerin sigaralarını gevşek ve nisbeten ince sarmak istiyeceklerini nazarı itibare alarak paketlere daha fazla kâğıt konulmaktadır. Bir paket muhteviyatı 30 veya 35 kısma ayrılırsa beher sigaraya yarım gramdan pek az fazla tütün isabet eder. Bu da hazır sigaranın takriben yarısıdır. Bundan daha ince sigara içmek istiyenler 45 sigara kâğıtlı hanımlara mahsus tütünlerden kullanabilirler.

İnhisarlar İdaresi tütün paketlerine koyduğu kâğıtların adedini normal ihtiyaca göre tesbit etmiştir.,,

İnhisarlar Umum Müdürlüğü

Bu sözlere karşı diyeceklerimi bir iki dizilik yazı içine sığdırmak isterim;

Deniliyor ki: 20 gramlık tütünlere erkekler için 30,25 gramlık tütünlere de 35 yaprak kâğıt konulmaktadır. Bu ise cıgara ne kadar ince sarılsa gene yeter. Dün bir paket tütün alıp üşenmeden yaprakların saydım.

Tütün 20 gramlıktı. Açtığımda içinden yalnız 14 yaprak kâğıt çıktı. Yanlıyor muyun diye bir daha saydım. Ne eksik ne artık: 14 yaprak!

Inanırım ki tütün çevirgenliği her pakete yetişecek kadar cıgara kâğıdı konması için buyruğunu esirgemiş değildir. Bu olsa olsa pakette çalışanların işidir. Az konmayorsa demek ki çalınıyor. Işçilere biraz göz kulak olmakla tütün içenlerin ellerini böğürlerinde bırakan bu ufak tefek uygun uzlukların kolayca önü alınır, sanırım.

M. SALÂHATTIN

(1) Çevirgen — Müdür (2) Dizi — Satır.

Hilâliahmer balosu

Bu sene Hilâliahmer yazlık balosu 6 eylül 1934 perşembe akşamı Büyükada Yat Klübünde verilecektir.

Açık teşekkür

Zevcemi çok müşkül bir doğumdan yaptığı hazikane bir ameliyatla kurtaran ve bana hem çocuğumu hem de refikamı bahşeden Ortaköy Şifa Yurdu sahip ve müdürü hâzik kadın hekimlerimizden Doktor Ahmet Asım Beyefendiye alenen teşekkür etmeyi bir borç bilirim.

Milliyet serbayii: CEVDET

İttihadı Millî

Türk Sigorta Şirketi

Harik ve hayat üzerine sigorta muameleleri icra eyleriz.
Sigortaları halk için müsait şeraiti havidir
Merkezi idaresi : Galatada Ünyon Hanında
Acentası bulunmayan şehirlerde acenta aranmaktadır.
Telefon : 4.4887 ◆ 5607

SAN'AT âleminde

Avni Lifiji unuttuk.

Geçenlerde Mehmet Ali Tevfik bey den bir mektup aldım. Bu mektupta merhum ressam Avni Lifij'in vefatına tesadüf eden günlerde ressamlarımızın bu meslektaşa karşı lâkayit kaldıklarından şikâyet ediyordu. Bu haklı şikâyeti okur okumaz. Büyük ölülerin ardından ağlıyan kadirşinas nesillerin gözyaşlarını düşündüm ve Avnisiz kalan resim âlemimizin bu alâkasızlığından utandım.

Bugün, eylül ayındayız. Avni Lifij'i bir haziran ayında gömmüştük. Gerçi ölüleri hatırlamak için öldükleri gün bir vesileden ibarettir. Fakat bu vesilenin üstünden bu sene için üç ay geçmiş bulunyor. Avni Lifij, hocam ve arkadaşımdı. Onu severdim ve beğenirdim. Devrinde arkadaşlarına faik bir tekniği ve hissi vardı. Geniş ve derin bir adamdı. Resamlığı sathî bir boyacılık telâkki etmemiş, kültür sahibi, düşünen, söyliyen, yazan ve tam mânâsile çalışan ve çalışmanın mânâsını anlamış lezzetini tatmış bir insandı. Şiir gibi renkleri olan vezinli ve kafiyeli tabloları vardı. Içli ve hisli bir sanatkârdı. Türkiyede devrinin en büyük ressamiydi.

927 de öldü. Arkadaşları birlikte çalışan, birlikte yetişen nesilden onun ismini duymadık. Bir defa ondan bahsedildiğini işitmedik. 931 de ben Alay köşkünde ressamları topladım. Oldüğü gün onu yadetmek için bir konferans verdim. Ayni gün Avninin yakın arkadaşlarından toplu iğne Metmet Nureddin de onun ruhuna karşı güzel bir hitabede bulundu. O gün ben ve Nureddin, merhumun dul kalan karısı ile birlikte bir iki damla gözyaşile onun yokluğuna ağlaştık, o kadar.

Aradan üç sene daha geçti. Bir daha ne biz, ne de başkaları ondan bir defa bile bahsetmedik.

Mehmet Ali Tevfik Bey, bana o mektubu yazmasaydı, ben de her gidip unutulanlar gibi onu hiç hatırlamıyacak ve onun için şu üç beş satırı yazmıyacaktım. Halbuki onun toprakları üstünde dolaşan insanların onu hatırlaması bir vazifedir. Onu hatırlamamak bir nankörlüktür. Yazık bize.

Zaman, her şeyin üstünden süngerini geçiren bir silgidir. Fakat kıymet, zamanın öldüremiyeceği lâyemut bir varlıktır. Bu varlık karşısında susanlara ve unutanlara utanmak düşer.

Avninin son vazifesi, sanayi mektebi ile akademi sanayii tezyine hocalığı idi. Cenazesinde yalnız sanayi mektebi talebesi bulunmuştur.

Avni Lifij 927 haziranının üçüncü günü gömüldü. Hafızası kuvvetli ve kadirşinas karilerimiden bu büyük ölüyü kaybettiğimiz günü bizim gibi nankörlere hatırlatmalarını rica Mehmet Ali Tevfik Beye de onu hatırlamama ve şu satırları yazmama vesile olduğu için teşekkür ederim.

Elif NACI

YENİ NEŞRİYAT

Ülkü

Halkevininin çıkardığı bu kıymetli mecmuanın 19 numaralı eylül sayısı da çıkmıştır.

Hedef

Yunus Nüzhet Beyin 3 perdelik millî bir piyesi İzmit Halkevi tarafından neşredilmiştir. Tavsiye ederiz.

Milliyet

Asrın umdesi "MİLLİYET" tir.

ABONE ÜCRETLERİ :

	Türkiye için L. K.	Hariç için L. K.
3 aylığı	4 —	8 —
6 „	7 50	14 —
12 „	14 —	28 —

Gelen evrak geri verilmez.— Müddeti geçen nüshalar 10 kuruştur.— Gazete ve matbaaya ait işler için müdiriyete müracaat edilir. Gazetemiz ilânların mes'uliyetini kabul etmez.

HİKÂYE

Görünmez eller

Dn gece yataktan kalktım. Başım ağır, ağzım paslı, vakit geceyarısını iki saat geçiyor. Yatak odamdan çıktım. Musluğa koştum. Yüzümü, başımı yıkadım. Biraz kolonya sürdüm. Bahçe üstündeki odaya geçtim. Pencereyi açıp bir sigara yaktım. Çiğ elektrik ziyasının altında odanın manzarası dımağım kadar karma karışık. Yazı masasının üstünde dağınık kitaplar, kâğıtlar, bir köşede elbiselerim atılmış, Öte tarafta bir kaç gün evvel yemek yediğim tepsi içinde tabaklar... Konsolun üzerinde meyva tabakları.. İçi izmarit ve kül dolu sigara tablaları. Elektriği kısıp otursam daha iyi.. Dışarda mehtap var. Bu gece, benim sevdiğim kızın gözlerine benziyor. Yalnızlıktan o kadar yorgunum ki.. hem böyle yalnız evde korkuyordum. Evet bu koca evde yapyalnızım.

Benim başımdan bir felâket geçti. Bir kadın seviyordum; fakat aşkıma, kalbimin yüksek ve derin hislerine mukabele edemiyen âdi bir uzviyet kadını idi. Sacide, günlerce, aylarca beni kollarının arasında bir çocuk gibi avuttu. Paralarımı yedi, emlâkimi sattırdı. Çılgın, vahşi bir zevk ve sefahat hvaası içinde başımız dönmüş ne yaptığımızı bilmiyerek gece gündüz para yedik. İçtik ve yedik. Paralarım tükenince bir sabah ehemmiyetsiz bir kavga ile Sacide yanımdan kaçtı. Beni böyle yapyalnız, elim ve hicranlarımla başbaşa bırakarak kaçtı. Günlerdir hastayım. İçimd ehicran, başımda uğultu, göğsümde hızlı hızlı çarpan bir kalp var. Aybaşma daha yedi gün olduğu hlade cebimdeki para ancak seksen kuruş.

Dün, akşama kadar yattım. Daha doğrusu döne döne, inliye inliye karyolamın içinde kıvrandım. O kadar mecalsizdim ki bakkala kadar gidip peynir, ekmek alacak kadar bile iktidarım yoktu. Penceremin önünde mahzun mahzun oturup mendille gözyaşlarımı silerken kaldırımda yeşil entarili bir çocuk peyda oldu. Bu, komşunun çocuğu Şermin..

Mecalsiz seslendim:

— Şermin kızım, hastayım. Para vereyimde bana bakkaldan peynir ekmek al.

— Peki amca, alayım.

Biraz sonra küçük kız istediklerimi getirdi; fakat yiyemedim. İki lokmadan fazla ağzıma koyamadım. Of of.. Başımdaki bu hicran furtmalarile benim için yemek içmek neye...

Önümdeki masada bir sürü kitap ve bu bir yığın kâğıt nedir? Hatıralar.. Ve aşktan bahseden romanlar. İşte neticede benim gibi gençleri zavallı, tedavisiz bir hasta yapan aşk ve macera hikâyeleri. Bütün bu şeyleri toplayıp ocakta yaksam, acaba içim ferahlar mı?

Şimdi, (ne yapmalıyım?) diye düşünüyordum. Annemi de bu kadın yüzünden darılttım. Kendisine mektup yazsam, muhakkak reddedecek,benimle barışmayacak. Alüfte bir kadın uğrunda paralrımı tüketen sefil oğluna merhamet etmiyecek. Ölsem, nasıl öleyim. Intihardan korkuyorum. Hastalanıp ölmek daha feci.

Gece, sabaha kadar düşündüm. Mehtabı seyrede ede düşündüm. Hiç bir taraftan ümidim yok. Hasta ruhuma şifa olacak bir çare bulamıyordum.

Şafak söküyor.. Mehtap kayboldu. Fecrin yüzüme mavi bir töz gibi dökülen bu ışıkları içinde görünmez eller göğsümdeki hicranları yavaş yavaş çekiyor, eritiyor sandım. Biraz sonra güneş doğdu. Sabahın sessizliği içinde bu renk ve ışık oyunlarını seyrettikten sonra ıstıraplarım biraz hafiflemiş gibi yatağıma uzandım. Öğleye kadar uyumuşum. Sokak kapısının çalınmasile uyandım. Posta müvezzii elime bir zarf tutuşturdu. Annem şöyle yazıyordu: (Oğlum Şadan, başına gelenlerden haberdar oldum. Sana çok üzüldüm. Yalnız evde oturup düşünme. Hayırsız el karıları için üzülme, istikbalini düşün. Dayın sana burada dolgun maaşlı bir iş buldu. Kardeşlerinle beraber seni bekliyoruz. Hemen trene atla, yanımıza gel. Hem sana bir kız buldum. İstediğin gibi mavi gözlü, sarı saçlı... Ortamektepten mezun. İsmi Güzide.. Vazifene başlayınca seni onunla nişanlıyacağım. Gözlerini öperim yavrum !.. Gözlerim yaşarmıştı. Istıraplı günlerin, hicranlarla geçen gecelerin mavi sabahlı fecrinde ruhumda ki kederleri dağıtan görünmez eller demek ki benim bir tanecik anneciğimin bana saadetler hazırlayan müşfik ve büyük elleriymiş!

O. N.

RADYO

Bugünkü program

İSTANBUL :

18,30 plâk neşriyatı. 19 Mesut Cemil bey tarafından çocuklara masal. 19,30 Türk musiki neşriyatı (Stüdyo saz heyeti; Yaşar B. ve Emel, ve Rifat Bey Belma, Meliha hanımlar. 21,20 Ajans ve borsa haberleri, 21,30 Cemal Reşit, Laşiniski, Izzet Nezih, Mesut Cemil beyler tarafından klâsik musiki.

223 Khz. VARŞOVA, 1345 m.

18,50: Şarkılar. 18,35: Muhtelif. 19,45 Poznandan naklen piyano konseri. 20: Edebiyat. 20,20: Koro konseri. — Aktüalite. 20,40: Koro konserinin devamı. 20,50: Musahabe. 21: Spor. — Plâk ile "GIOCONDA,, operası (Ponchelli) 24,05: Musahabe. 24,20: Reklâmlar ve konser. 24,30: Ecnebi lisanile konferans.

Khz. PRAG, 470 m.

20,10: Radyo piyesi. 21: Musahabe. 21,15: Piyano konseri. 21,35: Musahabe. 22: Radyo orkestrası. 23: Haberler. — Herrmann Schramm el takımı. 23,45: Haberler.

823 Khz. BUKREŞ, 364 m.

13 - 15 Gündüz neşriyatı. 18: Karışık konser. 19: Haberler. 19,20: Notzoi takımı. 20: Universite. 20,20: Plâk. 20,45: Konferans. 21: Senfonik konser. 22: Konferans. 23,15: Senfonik konserin devamı. 23: Haberler.

545 Khz. BUDAPEŞTE, 550 m.

19,45: Veres sigan takımı. 21: Musahabe. 21,15: Budapeşte konser orkestrası. 23: Haberler. 23,50: Cazband.

686 Khz. BELGRAT, 437 m.

21: Musahabe.. 21,30: Belgrat operasından nakil.

ROMA - NAPOLI - BARI

20,30: (Karışık konser). — Musahabe. 21,10: Plâk. 21,30: Musahabe. 21,45: Karışık operet musikisi. — 23,15: Dans musikisi.

MILANO - TORINO - FLORANSA

21,45: Bir operet temsili. — Dans musikisi. 24: Haberler.

592 Khz. VIYANA 507 m.

20,25 Temsil, 21,15 Holzer takımı Neş'eli musiki, 22 en neşriyat, 22,10 Konserin devamı, 23,10 Aktüalite, 23,30 Haberler, 23,50 Org konseri Bruckner, 24,20 plâk.

950 Khz. BRESLAU, 316 m.

21Haberler, 21,10 Taganni, 22 Köylü musiki, 23,10 Müsahabe, 23,20 Haberler, 23,45 Neş'eli musiki.

Khz. KONIGSBERG 291 m.

21 Haberler, 21,10 3 cü D. Mol senfonisi Vagner, 22 Gertrude Pitzinger tarafından şarkılar, 22,30 Ölmüş hak ve hukuk isimli köylü temsili, 23 Haberler, 23,30 yüzme sporu 23,45 Neş'eli konser.

Milliyet'in Edebî Romanı: 2

ATEŞ BÖCEKLERİ

Yazan: Nezihe MUHİDDİN

Genç adam bir sarhoş gibi sendeliyerek aşağı indi. Izbe odada eski sofra muşambasının hususî kokusuna maydanozlu köfteden çıkan ekşi bahar karışmıştı. Çiçekleri yıpranmış muşambanın etrafına ekmekler ve tabaklar dizilmişti. Sapları paslı çarpık çatallar uzaktan ağzı boğazı tırmalıyan bir manzaradaydı. Bunlara rağmen Şaban efendi pek iştihalı görünüyordu.

Büyük ağzına koca bir ekmek parçası tıkıştırırken karısına anlatıyordu:

— Bizim dükkâna uğradım. Hani şu çarşıkapısındakine.. Aylığı aldım.. Al şunu..

Cebinden sekiz kâğıt çıkararak Sabriye hanıma uzattı. Ve devam etti:

— Daha öbürünü alamadık... Şu bizim Kirkor dürüst adamdır. Ay otuz dedin mi kira hazır. Ama zavallının başından dert eksik olmaz.. Yanındaki balıkçı Istavri ile mahkemelik olmuşlar... Adamcağız beni görünce :

— Aman beyim — diye ellerime yapıştı!.. Meselenin esası, kanunu cezanın seksen beşinci maddesine temas ediyor.,,

Mübaşir Şaban efendi âlimane bir tavırla bıyık altı gülümsüyordu. O daima evde karısına, kahvede mahalleli esnafa kanunu cezanın maddelerinden, Mecellenin fasıllarından demvurarak böbürlenirdi. Zımnen hâkimleri, müstantikleri, avukatları techil ederdi. Bazan coştuğu zamanlar — cebimden on tanesini çıkartırım — diye yüksek perdeye çıktığı da olurdu.

Bugün gene ukalâlığı ve keyfi üzerinde idi. Kollarındaki parlak sırmalara mağrurane bir göz atarak avurtları şişkin devam ediyordu:

— Kanunu cezanın seksen beşinci maddesinin yedinci zeyli.. bu meseleyi şıpın işi, ayna gibi meydana çıkarır ama neyleyim.. avukat, avukat değil...

Necat babasına bir nevi istikrahla ve istihfafla bakıyordu.

Şaban efendi birden oğluna dönerek:

— Benim oğlum — dedi — benim istediğim gibi bir avukat yetişmeli idi.. Ama tam benim istediğim gibi...

Bu telehhüften sonra lâkırdısının mecrasını değiştirdi:

— Sen gene ne âlemdesin? Çok dalgınlığın var üstünde!.. Gene mi beyit karalıyorsun..

Necat başını önüne eğerek cevap vermedi. Şaban efendi sözünü bırakmadı:

— Ben de gençliğimde âşık Ömeri, âşık Garibi çok okurdum. Onlara nazire bile söyler saz çalardım. Sesime de uyar yoktu. Amma ve lâkin on sekizime kadar.. Ondan sonra iş değişti.. Bu meslek beni çekti.. Bu yüzden malûmat sahibi oldum.. Gerek adliyede gerek mahallede parmakla gösteriliyorum. — Elhamdülillâh bugün üç dükkân iki ev sahibiyim.. Dosta düşmana karşı paşalar gibi yaşıyorum.. Aklın varsa sen de ciddî bir iş tutmana bak.. Ana baba insana kırk yıl baki değil.. Maşallah koskoca insan oldun.. Yarın öbür gün çoluk çocuğa karışacaksın.. Benden sana baba nasihati..

Yemek nihayete ermişti. Sabriye hanımın iri ve kulpsuz bir fincanla getirdiği kahveyi de içip bitirince Şaban efendi acele acele saatine bakarak gene bir hikmet yumurtladı:

— Tevekkeli vakit nakittir demeşler.. Çok konuştuk.. O kadar mühim işlerim var ki bir saniye bile gecikmeğe gelmez... Erbabı mesalihi bekletmek eshabı faziletin kârı değildir. Bu söz, Allah rahmet eylesin bizim merhum temyiz reisi Hacı Feyzullah efendiden kulağıma küpedir.. Hatırıma geldikçe rahmetliyi daima hayırla yadediyorum.. Baki kalan bu kubbede bir hoş sadadır.. Ne mutlu hoş bir sada bırakana... Ne mutlu benim gibi hoş sadayı kulağının zarına nakşedene.. Ben bu cevheri işittiğim zaman senin gibi bir şabımreddim. Anlıyor musun ne dediğimi?. Bizim lisanımızla sizin dilliniz arasında dağlar kadar fark var.

Necat az kalsın avazı çıktığı kadar:

— Seni bekliyen erbabı mesalihe acımıyorsan bari seni dinliyenlere acı da artık sus! — diye bağırmamak için kendini güçlükle zaptediyordu. Babasının kapıdan çıktığını görünce geniş bir nefes aldı.

Istıraptan gözleri kararmıştı, sendeliyerek merdivenleri çıktı. Başını ellerinin arasına alarak derin derin daldı... Ruhunda duyduğu kırgınlık,çok vahim bir girdap gibi başı dönen genci karanlık ka'rına doğru çekiyordu. Kendini yese bırakırsa bütün hayatı, köşebaşındaki Kasım ağadan bir demet maydanoz almak, mutpakta kıymayı kapan kediyi kovalamaktan ibaret kalacaktı. Evinde anasından babasından haylaz ve serseri bir çocuğa yapılan bir muamele görüyordu. Halbuki o, kendisini kelli felli bir Aksaray efendisi kalacak diye hırçınlaşıyordu. Bu geri muhite, bu basit insanların arasına kendisini asla lâyık görmiyordu. O, bu muhitten bu insanlardan kendi yüksek seviyesine karşı bir ihtiraz, âdeta bir hürmet bekliyordu. Meselâ mahalle kahvesinin önünden geçerken, kahvehane sahibi Tığ Murat Beyin ona teklifsizce: — Necat.. babana selâm söyle.. Bu akşam bizden geçsin... Bir arzühalim var da...,

Diye seslenmesini affolunmaz bir küstahlık telâkki ediyordu. Vaktile meşhur Aksaray tulumbacı hayatında "Tığ Murat,, ünvanını almış olan, kıllı göğsü daima açık, keskin çatık kaşlı, şişman külhan beyi azmanı bu bayağı adamın yüzünü görmemek, hitabına maruz kalmamak için her akşam yolunu değiştirmek mecburiyetinde kalıyordu. Kahvehanenin yolunu değiştirse bir sokak aşırı gene sinirlerini bozan bir manzara veya sözle karşılaşmaması mümkün değildi. Evinde anasının yedinci sülâlesini babası mübaşir Şaban efendinin yavelerini dinlemek daha mı kolaydı?.. Içinde doğup büyüdüğü bu muhitin her manzara, her şey sinirlerini titizlendiriyordu. Muhitini bu kadar yadırgamak için hılkatin ona müstesna bir istidat vermiş olduğuna kanidi. Etrafını saran bu insanların hiç birine benzemediğini gördükçe mazlumiyetine içi yanıyordu. Anasıyla bile ruhunda bir münasebet göremiyordu... Hattâ babası?... Işte bu noktada ister istemez biraz bocalıyordu. Içinde işitmek istemediği bir ses sen — mübaşir Şaban efendinin oğlusun ! — diyordu — onun da yabana atılmıyacak bir zekâsı vardı. Harfleri pek kolaylıkla seçemediği halde kanunu cezadan, Mecelleden bahsederek cahil mahalle halkını malûmatına hayran edebiliyordu. Müteassıp bir insan olduğu halde faizcilikle

—Bitmedi —

Faideli malûmat

Ayakların hava alması için

Yazın üzeri atkılı, sandal biçimi ayakkabılar giyiliyor. Bu ayakkabılar bir çok hanımların ayaklarını bozmakta ve nasırlar çıkartmaktadır. Filhakika ayakların yazın hava alması lâzımdır. Işte bunun için üzeri delikli ayakkabılar giyerseniz daha iyi olur. Hem ayaklarınız rahat eder hava alır, hem de baş parmaklarınızın kemikleri dışarı çıkıp ayaklarınızın şekillerini bozmaz.

Şık ve zarif hanım bu noktaya bilhassa itina etmelidir.

Kurumuş mürekkep lekesi

Ah yumurcak oğlan yok mu?. Yazı yazarken mürekkep şişesine bir kolunu çarpmış... Haydi şişe mürekkebi ile beraber apar topar canım parkenin üzerine. Mahdum bey yaramazdır amma akıllıdır da hani... Bakmış gören olursa azar işitecek, liğenin üzerine kilimi çekivermiş... Bu sabah hizmetçi ortalığı süpüreyim derken koskocaman, mosmor mürekkep lekesini keşfetmiş... Silmiş, ovmuş amma kaç para eder? Mürekkep kurumuş, bir türlü çıkmaz.. Nasıl çıkarmalı şimdi bunu? Hizmetçiyi eczahaneye koşturuverin biraz. Chlore alıversin. Parkeyi su ile ıslattıktan sonra üzerine Chlore'ü koyun, biraz dursun, sonra bir fırça ile sıkıca fırçalayın. Üzerine de biraz cilâ sürdünüz mü eskiden orada bir leke olduğunu bile bilene aşkolsun..

Ev hanım

İlikli elbiseler bu sene çok moda

İlikli elbiseler bu sene çok modadır. Önü ve arkası baştan aşağı ilikli elbiseleri herkes çok beğeniyor. Düğmelerin bilhassa siyah, iri olmasına itina etmek lâzımdır.

Mahtum Bey yüzüğü yutuverince

Gene bu mahdum Bey.. Hep bu mahdum bey..

Kız kardeşinin parmağında mavi boncuklu yüzüğü görmüş. Sana böyle ciciler alıyorlar da bana niye almazlar diye kızı bağırta bağırta parmağından yüzüğünü almış. Kız yüzüğü geri alacağım diye üzerine gidince ağzına atmış.. Aldındı... Verdindi derken yüzüğü yutmamış mı?.. Canı da kıymetlidir, ağlaya ağlaya ben yüzüğü yuttum diye içeri girdi... Gördün mü üzüntüyü!

"— Ya midesi delinirse.. Ya bağırsağı patlarsa.. Maazallah ben ne yaparım sonra... Doktor da cehannemin bucağında... Gördünüz mü a dostlar evlâdımdan olacağım...,,

Bu kadar telâşa lüzum yok hanımefendi... Yiyeceği şeylerin içine biraz pamuk atın ve yutturun... Pamuk midede yüzüğün etrafını sarar, mahdum bey de tehlikesizce çıkarır... Haydı artık merak etmeyin... Bir şeycikler olmaz...,

Yukarıda güzel blüzlerden bir kaç nümune görüyorsunuz. Bu sene blüzler bilhassa modadır. Blüzlerin her rengi giyiliyor. Beyaz blüzler, siyah blüzler, mavi blüzler çok giyiliyor. Ve büyük zevke delâlet ediyor.

Şuradan... Buradan

İP ATLAMANIN ZEVKİ VE FAİDESİ

İp atlayın küçük hanım. Hanımefendi... Vakıa kaynananın plâjda ip atlaması biraz garip biraz tuhaf görünür amma, olsun, Kaynanam plâjda atlamaz da bahçesinde atlar. Bahçesinde atlamaz da evde taşlıkta atlar...

Atlamak kâfidir. Niçin biliyor musunuz? Vücudü inceltmek, daha güzel yapmak, daha cevval kılmak için... Dünyada genç kızlar ve kadınlar için bunun kadar güzel, bunun kadar istifadeli bir spor yoktur. İp atlayan kadının bacaklarındaki adaleler kuvvetlenir. Karnındaki yağlar erir. Göğsü derlenir toplanır. Velhasıl ideal bir kadın olur. Rejim yapacağım yemek yemiyeceğim diye kendinizi zora sokacağınıza böyle vücudü kuvvetlendirecek sporlar yaparsanız çok iyi olur.

KÜLRENGİ ELBİSELERLE GİYİLEN CEKETLER

Külrengi elbiseler çok modadır. Fakat şimdi sonbahar. Külrengi elbiselerle bir de ceket giymek lâzım. Fakat nasıl ceket? Ne renk ceket? Bu elbiselerle siyah, yahut koyu mavi ceketler iyi gidiyor. Ve bütün şık hanımlar böyle ceket kullanıyorlar...

SAÇLAR NASIL SİYAHLATILIR?

Siyah saçlıların sarı saçlara, sarı şın saçlıların siyah saçlara iptilâları vardır. Hoş bu sene zaten koyu renkli saçların daha ziyade moda olacağı kuvvetle tahmin ediliyor. Ceviz suyu ile saçları yıkamak, koyulatmak için kâfidir.

DENIZ KENARINDA MAKYAJ YAPMALI MI?

Aman deniz kenarında makyaj iyi değildir. Yüzünüzü gözünüzü fazla boyayım demeyin. Bir denize girip çıktınız mı maskaraya dönersiniz. Boya hele rimel her tarafınıza bulaşır. Gözleriniz yaşlanır. Deniz kenarında en iyi boya tabiatin vurduğu boyadır. Yani yanmaktır. Yanık vücutlar üzerinde sarı saçlar ve bilhassa sarı kirpikler ve sarı tüyler daha hoş görünmektedir.

Blüzlerle beraber giyilen etekliklerin bilhassa ayrı ve zıt renklerden intihap edilmesi lâzımdır. Meselâ beyaz blüzle siyah eteklik, koyu mavi blüzle beyaz eteklik giyilirse göze daha hoş görünüyor.

Kadın - Ev - Moda

Uyku zamanı

Bir günde kaç saat uyku uyumalıdır?

Günde kaç saat uyumalı? Işte size bir sual ki içinden zor çıkılır. Herkesin kendisine göre bir uyku saati vardır.

Kainpeder gece on birde yatar. Sabah saat beş buçuk altı oldu mu hemen gözlerini açar ve kalkar se taveri ateşler...

Mahdum beyi sabahleyin mektebe yetitşirmek için muhakkak lâzımdır. Çünkü gençler için sabah uykusu çok tatlıdır. Bir türlü gözlerini açamazlar...

Kerime hanımın işi yoktur. Bütün uyusun...

Fakat şu gelin hanıma ne dersiniz? Mübarek akşam lâmbalar yanınca gözlerini uğuşturmaya başlar. Ninniye falan hâcet yoktur. Yastığı uzaktan gösterin hemen uyuversin! Gündüzün de öğleler olur gene küçük hanımefendi hazretleri uykudan kalkmaz. Fosur fosur uyur, sola döner uyur. Uyanır uyur. Uyur uyanır gene uyur. Mahaitli, tefrikalı rüyalar görür.

Sabahleyin saat sekizde kalkan basın valde hanımefendinin de derdi budur. Nasıl oluyor da gelin hanım bu kadar uyku uyuyabiliyor?. Görülüyor ki herkesin kendisine göre bir uyku saati vardır. Fakat acaba ne kadar uyku insana kâfidir?

Eski bir İngiliz darbı meseli der ki: Erkekler için sekiz saat, kadınlar için dokuz saat, budalalar için on saat uyku lâzımdır.,,

Fakat bu darbı mesele göre gün de on iki on üç ve hattâ öğle yemeklerinden sonra yapılan kestirmeleri de hesap ederseniz on dört saat uyku uyuyanlar için acaba ne demeli?

Fakat muhakkak olan bir şey varsa o da 8 - 9 saat uykunun bir insan için kâfi olduğudur. Çünkü insanların ceddî olduğu iddia edilen ve zekâca insanların dununda bulunan maymunlar bile günde 8 saat uyumaktadırlar. Buna o kadar alışmışlardır ki hattâ hayvanat bahçelerinin çok geç kapandığı günlerde maymunların sabahleyin iki saat geç kalktıkları görülmüştür.

Maymunlar bu kadar az uyursa insanların da hiç olmazsa bunlar kadar olması lâzımdır diyenler vrdır. Fakat insanlar kafaca daha çok yorulurlar. Bunun için 9 saat uyku kâfidir.

Plajlarda geniş kenarlı şapkalar çok modadır

Saç dökülmesi

Saçları kuvvetlendirmek için neler yapmalıdır?

Aman yarabbi, hanımfendi bir saçını taramıya görsün! Alimallah tutam tutam dökülüyor..

Acaba neden dökülüyor böyle?..

Bir defa tabiat. Sonra sıcakların da saç dökülmesine müthiş tesiri vardır. Çünkü sıcaktan mesamat açılır ve saçların kökleri gevşer ve onun için bir defa taradınız mı saçlar tutam tutam elde kalır.. Saçları kuvvetlendirmek için ne yapmalı?..

Evvelâ saçların dibini her zaman iyice ovmalı... Masaj yapılmalı.. Bunun için saçları parça parça ayırınız, diplerini güzelce oğuşturunuz. Bu masaj âdeta saçları yerine perçinler, dökülmesine mâni olur.

Ah eskiden ne iyi imiş kadınların saçları hiç dökülmezmiş. Annemin saçları kolan gibi maşallah aman nazar değmesin... Şimdiki genç kızların saçları acaba neden böyle dökülüyor..

Çünkü annem masaj yaptırırdı.

A A A ,.. O zaman masaj malûm mu idi.? Malûmdu ya. Ne zannettiniz.. Dadım her gün oturur annemin başını kaşırdı. Çıtır çıtır saçlarının diplerini kırardı. Ondan değil mi ki şimdi kolan gibi saçları var...

Fakat şimdi asrî küçük hanımın dadısı yoktur ki otursun onun yanına; koysun başını dadısının dizine! Hem oğdursun, hem kaşıtsın!

Küçük hanım saçlarını kuvvetlendirmek için her gün onları sert bir fırça ile fırçalamalı. Bu da masaj yerine geçer... Hem saçları yumuşak hem de parlak olur.

Durun, aklıma gelmişken size güzel bir de şampuan tarif edeyim. Dört yumurta sarısını güzelce dövün. Çalkalayın. İyice çalkalayın! Her gün bunu içseniz ne olursunuz? Turp gibi sağlam değil mi? İşte bununla başınızı yıkarsanız, saçlarınız kuvvetlenir ve dökülmez. Bundan ucuz şampuan da cansağlığı!

Onun için gençliğinizde saçlarınıza çok dikkat ediniz. Bunları öyle her rastgelen ilâçla boyayayım demeyiniz. Bazı ilâçların filhakika tesirleri olur. Saçlarınıza güzel bir renk verir. Fakat çok geçmeden saçlarınızın döküldüğünü görürsünüz.

Gençliğinizde saçlarınıza lâzım gelen itinayı gösteriniz. Onlara iyi bakınız.

MEMLEKETTE

Adana güzelleşiyor

Şehrin genişleyen cenup kısmında yeni kübik evler ve mahalleler yapıldı

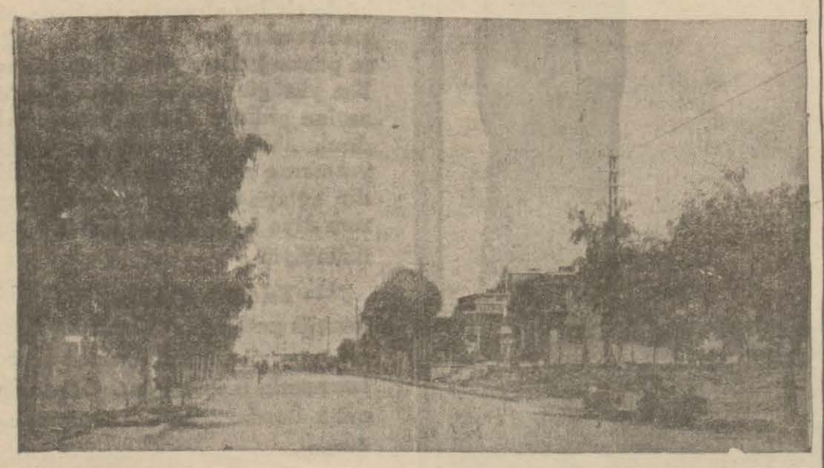

Adanada bir cadde

ADANA, (Milliyet) — Adanada bu sene umulmıyan bir sıcaklık var. Halk buram buram ter dökmektedir. Cumaları Mersin ve Karataş plâjları Adana halkı ile dolmaktadır.

Şehirde akşam üzerleri çalgılı Seyhan ve Yıldız parkları ile o civardaki Millet ve hükûmet civarındaki Belediye bahçelerine bir akındır başlar. Bilhassa halkın hoşuna giden şey bu bahçelerde içkiye müsaade edilmemesidir. Adanada bu bahçelerden başka vakit geçirecek bir yer yok gibidir. Bunlar da olmasa Adanada gece âlemleri çok sönüktür.

Karpuz, üzüm bolluğu

Bu sene Adanada karpuz ve üzüm bolluğu fevkalâde bir dereceye gelmiştir. En nefîs üzümün kilosu dört ve beş kuruştur. Karpuzun da kilosu iki kuruştur.

Otobüs rekabeti

Adana ile kazalarına ve Içel Vilâyetine otobüs seferleri artmıştır. Adanadan Mersin, Tarsus, Ceyhan Karataşa kırk ve elli kuruşa gidilmektedir.

Spor ve tiyatro

Adana spora ve nezih tiyatro sanatına karşı çok yakından alâkadar olan çalışkan bir gençliğe maliktir. Burada hemen hemen halka ayda bir müsamere verilir ve her hafta spor hareketleri olur. Adanada Halkevi şubelerinden maada dört spor ve bir temsil kulübü vardır.

Hayat ucuz

Adanada geçim bir çok vilâyetlere nisbetle çok ucuzdur. Meselâ lokantacılar arasında bilhassa bu sene müthiş bir rekabet başlamıştır. Birinci sınıf lokantalarda et yemekleri 15, sebze 10 kuruşa, ikinci sınıf lokantalarda et 10, sebze 5 kuruşa yenmektedir. Etin kilosu 35 kuruştur.

Belediyemiz

Adanamızın çalışkan belediyesi şehrin dahilindeki yolların bir kısmını yeniden yaptırmıştır. Bir kısmını da tamir ettirmektedir. Yeni istasyon hükûmet caddelerini ve daha bazı mühim yolları asfalttan yaptırdı.

Şehrin bütün caddeleri ağaçlarla süslenmiş olduğu için çok güzel manzaralar vermektedir. Şehir bir kaç seneden beri cenup tarafına doğru genişlemektedir. Hali vakti yerinde olanlar şehrin bu kısmına çok mükemmel derecede kübik evler yaptırmakta ve arsalar satın almaktadırlar. Bu yaptırılan evler sahiplerinin bütçelerini sarsmıyacak bir fiatle meydana gelmektedir. Bu yüzden Adana yeni yeni bir çok mahalleler kazanmıştır.

Buğday ve koza

Bu seneki buğday ve kozalar Adana çiftçilerinin yüzünü güldürmektedir.

Sıvasta bir kaçakçılık

SIVAS, (Milliyet) — Şehrimize getirilmek istenilen bir sigara kâğıdı kaçakçılığından inhisar idaresinin her an büyük varlıklar gösteren memurları haber alarak, munların yakalanmasına çalışılmıştır. Gürün'den atların semerleri içerisindeki samanların yerine sigara kâğıtlarını doldurarak burada satmak üzere 2338 defter, 170 bin 674 varak sigar akâğıdı getiren Gürünlü Sadık ve arkadaşı İbrahim yakalanmışlar ve üzerlerinden bir tabanca ile 8 kurşun çıkmıştır.

Gene bunlarla alâkası görülen Kavali köyünde Cemal ve Yusuf adlı iki kaçakçıda da 449 defter, 32777 varak sigara kâğıdı ve 40 gram yumuşak dinamit ve fitil yakalanmıştır. Bunlar ihtısas mahkemesine sevkedilmişlerdir

Denizli memleket hastanesi sert abibi Hamdi ve nisaiye doktoru Burhanettin Beyler senelerce karnın da büyük bir ur ağırlığı taşıyan Afife Hanım isminde bir ihtiyar kadını bu rahatsız vaziyetten kurtarmışlardır. Kendisine yapılan ameliyattan sonra Afife Hanımın karnından otuz altı kilo ur alınmış ve kadın yukarıki resimlerde görüldüğü gibi, karnının muazzam şişkinliğinden kurtulmuş tabii hale girmiştir. Afife Hanım Denizli hastanesinde doktorların kendisine hilm ile büyük bir şefkat ve nezaketle muamele ettiklerini söylüyor ve teşekkür ediyor.

Alpullu pancarcılarının tayyaresi

Ad konma merasimi çok heyecanlı oldu

EDIRNE, (Milliyet) — Edirneliler, 30 ağustos zafer ve tayyare bayramını, her yıl olduğu gibi, bu yıl da emsalsiz tezahüratla geçirdiler. Dokuz buçukta kumandanlık dairesinde yapılan tebrikâttan sonra belediyeye gidildi. Belediye kapısı yanında ve cumhuriyet meydanı karşısında hazırlanmış olan kürsüye çıkan mülâzim Şükrü B. (Başkumandan muharebesi) nin başlangıcından ordularımızın Izmire dayandığı güne kadar geçen harp vekayiini anlattı ve alkışlandı. Müteakiben Cumhuriyet ortamektebi başmuallimi Ihsan Bey Tayyare cemiyeti namına söz alarak karada ve denizde daima zaferler kazanmış olan Türk ordusunun yarınki hava muharebelerinde de şerefler kazanacağını söyledi.

Saat birde şehitliğe çelenkler konuldu ve 16 da tayyare meydanına gidildi. Burası on binlerce halkın biriktiği koca bir saha olmuştu. Umumî müfettiş Ibrahim Tali beyefendi ile müfettişlik erkânı vali Salim Özdemir beyle vilâyet erkânı, kumandan beyle zabitan ve bir bölük piyade ile Alpullu, Şeker ve ispirto fabrikaları müdürü Ali Şefik beyle memurlarının mühim bir kısmı, fırka ve belediye reisleri, halk mümessilleri, ilk ve O. mektepler talebe ve muallimleri şeref ve şehametimizi göklerde uçuracak tayyarelerimizi selâmlamağa gelmişlerdi.

Ilk sözü Ali Şefik Bey söyledi, müteakiben Ankara Ziraat Enstitüsünde tahsilde bulunan Şinasi beyin nutku dinlendi; derken Trakyanın müstesna hatibi Mebus Şeref beyin aksaçlı dinç başı göründü ve selâm vaziyetinde dizilmiş olan kahraman askerlerimize doğru cephe alarak Mehmetçiğin parlak süngüsile ve tarihlere sığmayan imanlı göğsile kazanılmış olan şerefli bir bayramın bütün bir heyecanını dalga dalga yayan yüksek hitabesi sürekli alkışlarla dinlendi. Şeref, B. Ekrem beyin kumandası altında ufuklarımızdan süzülerek aramıza inen ve Basri, Burhan, Sadık, Alâeddin ve Kemal beyler tarafından idare edilen 7-9 numaralı iki tayyare arasında Hotozlu bir gelin gibi süslenmiş olan tayyareyi işraet ederek:

"Alpullu bacasından çıkan duman Türkün inan dolu kalbinden fışkıran bir imandır.,,

Dedi. Sürekli alkışlar arasında Umumî Müfettişimiz Ibrahim Tali beyefendi tarafından kordelâsı kesilen tayyarenin dümeninde şahlanmış bir kurt resmi, 19 numaralı (Alpullu, pancarcıları) ibaresi ile kırmızı zemin üzerine beyaz boya ile işlenmiş olan ay - yıldız bütün bir halkın yeniden coşmasına ve (yaşasın Ulu Gazi) seslerinin dehşetli bir uğultu halinde yükselmesine sebep oldu.

Artık Alpullu, tayyaresinin genç pilotu makinesinin başına geçmişti. Mutlak bir zafere kavuşacağından emin olan bir kartal gibi homurdanarak meydanı dolaşa daloşa Edirne ufuklarına doğru yükseldi. Ardı arası kesilmiyen şiddetli alkışlar arasında Selimiye minarelerinin üzerinden geçerek vilâyet hudutlarını dolaştı, konfet yağmurları halinde demet demet ve renk renk beyannameler attı. Beyennamenin birinde şu ibareler okunuyordu:

(damlaya damlaya göl olur. Bu atalar sözünü unutma. Tayyare için, adam başına günde on para verirsen günde 35000 lira eder ki bir muharebe tayyaresi demektir. Bir senede 366 tayyaremiz olur.

Gayret et kardeş gayret.. Su uyur, düşman uyumaz!,,

Mehmet BEHÇET

Ofta gizli nufus

OF, (Milliyet) — Son af kanunu mucibince kazanın mektum nüfusları kayıt ve tescil muamelesi ikmal edilmiştir. Yapılan tetkikat neticesinde (42500) doğum tesbit edilmiştir. Kaydedilen vefiyat tenzil edildikten sonra (11000) fazlalık görülmektedir. Bu suretle kaza nüfusu (86000) ne baliğ olmaktadır.

İzmitte deniz yarışları

Halkevinin tertip ettiği deniz yarışları körfeze emsalsiz bir manzara vermişti

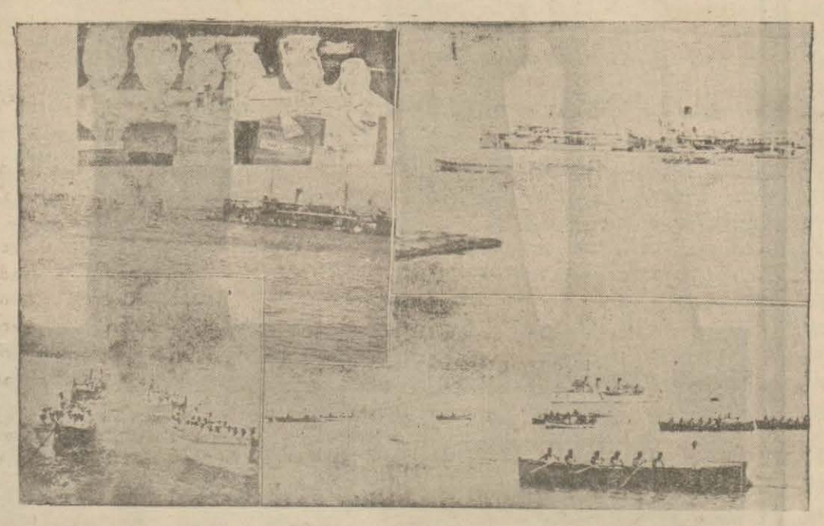

İzmit deniz müsabakalarına ait bir kaç intıba

IZMIT, (Milliyet) — Izmit halkevi spor komitesi başta Ağır ceza reisi Nail bey olduğu halde memleket gençliğini harekete getirmek yolunda değerli faaliyet göstermektedir. Bu cümleden olarak cuma günü büyük deniz müsabakaları ve eğlenceleri tertip edildi.

Üssübahrî ve müstahkem mevki kumandanı Liva amiral Mehmet Ali Paşanın himayelerinde olan bu müsabakalara halkımız şimdiye kadar hiç bir spor hareketinde ve müsamerelerde görülmeyen bir alâka gösterdi. Izmit bugün büyük bir spor bayramı yaşadı.

Paşa hazretleri programın tanziminde yüksek bir denizci aşkile en küçük teferruatile alâkadar olmuş ve bunun semeresi müsabakaların baştan nihayetine kadar tam bir intizamla devam etmesile kendini göstermiştir.

Müsabakalara evvelâ yüzmelerle başlandı. Sivil kulüpler arasında 100 - 200 - 1500 arkaüstü, bayrak yarışı ve uzun bir mesafe cihetinden dalmayı Ittihatspor, atlama müsabakasını da Idman yurdu gençleri kazandılar. Ayni müsabakalar askerler arasında tekrar edildi. Bunda da Hamidiye, Mecidiye ve Deniz kumandanlığı efradı derece aldılar.

Günün en heyecanlı müsabakasını yelkenli dinkişarpı yarışları teşkil ediyordu. Izmitte ilk defa yapılmakta olan yelken yarışına 15 ten ziyade tekne hazırlanmış, denize şimdiye kadar Izmitte görülmiyen bir manzara ile süslenmişti. Çok müsait ve sert bir rüzgârla evvelâ 20 metre murabbaı yelken taşıyan Ittihatspor'dan Nazmi Oğuz, deniz yüzbaşısı Rifat, yüzbaşı Osman ve yüzbaşı Remzi beylerin şarpıları koştular. Neticede Nazmi beyin Oğuzu birinci gelmiş, fakat hakem heyetince ayrı ayrı favuller yapıldığı iddiasile bu yarış sayılmamıştır. Küçük dinkiler arasındaki yarışı Ittihatsopr'dan Muzaffer beyin zaferi kazanmıştır.

Harp kikleri yelken ve kürek yarışları çok heyecanlı ve zevkli olmuştur. Yağlı direk, ördek kayma müsabakaları halkı çok güldürdü ve eğlenceli oldu.

13,30 başlıyan müsabakalar her ân biraz daha artan zevk ve heyecanla 18,30 za kadar devam etmiş, neticeden herkes memnun olmuştur. Müsabakalrın sonunda Mehmet Ali paşa hazretleri kazananlara alkışlar arasında mükâfatları tevzi ettiler. Yelken ve kürek birincilerine Kütahya mamulâtı çok zarif vazolar hediye edildi. Ve halk çok iyi bir gün geçirerek dağıldı.

Halkevi spor komitesi on beş gün sonra Istanbul deniz sporcularını davet ederek büyük bir deniz müsabakaları tertip etmek tasavvurundadır.

Aydın - Tire yolu

Yeni açılan yol memleket iktisadiyatı bakımından ehemmiyeti haizdir

AYDIN, (Milliyet) — Aydın - Tire yolu 26 ağustosta açılarak ilk otomobiller geçirilmiştir.

O gün sabahleyin Nafia sermühendisimiz Kemal Beyle bu yolun Izmir hududunda Köprü ovasına kadar giderek Domuzdere ve Aktepedeki son çalışmaları gördük.

Ameleler davul zurnalarla çalışıyorlardı. Gece de bu suretle çalıştıklarını öğrendik.

Yolun bu kısmında saat 16 da otomobillere geçit hazırlanmış ve Tire kaymakamı Gafur Beyin başlığı altında Izmir nafia başmühendisi Nuri Beyin de dahil olduğu 10 kişilik bir heyet otomobillerle Aydına gelerek yol filen açılmıştır.

Heyet akşamı Aydında geçirdiler ve belediyemiz tarafından misafir edildiler.

Dün Aydın valisi Fevzi Beyefendi, yanlarında fırka reisi Etem Kadri, belediye reisi Nafiz, halkevi reisi Neşet, umumî meclis azasından Ahmet Emin, başmühendis Kemal Beylerle muhabirimizi de beraber alarak Yeniyoldan, Tire - Ödemiş - Birgi üzerinden Bozdağa giderek Bozdağa gelen Başvekil Ismet Paşa Hazretlerine vilâyetimizin şükran ve tazimlerini arzetmişler ve paşa ile beraber Ödemişe gelerek hususî trenle Izmire gitmişlerdir. Heyet başvekil Paşa Hazretlerinin uğurlama merasiminde bulunarak Aydına dönmüşlerdir.

Tireden geçerken Tire belediyesi heyetle çok alâkadar olmuş ve belediye salonunda sabah kahvealtısı vermiştir.

Yeniyolun Tire ve Aydının ziraî, ticarî ve iktisadî ilerlemesinde büyük tesir ve yardımı olacaktır.

Yol üzerinde köylülerimiz bir çok yerlere tak kurmuşlar, davul zurnalarla geçen heyetleri selâmlamışlardır.

Meyva mıntakaları

Bir Alman profesörü ve muavinleri tetkikat yapıyor

AYDIN, (Milliyet) — Garbî Anadolu ile Karadeniz sahillerindeki meyva mıntakalarında tetkikat icrasına Ziraat vekâletince memur edilen Yüksek ziraat enstitüsü meyvacılık ve sebzecilik mütehassısı profesörü Dr. Gleisberg ve beraberinde enstitü asistanlarından Alâettin ve bu sene mezunlarından Tahsin Beylerle Aydına gelerek mücadele müfettişi Nadir ve ziraat müdürü Tahsin Beylerle temas etmiş ve hep birlikte dört gün meşgul olarak Aydının muhtelif tip ve şeraitteki incir bahçelerine, Sultanhisar portakallarını ve Nazillide de pamuk istasyonu müdürü Celâl Beyle temas ederek pamuk teksir metotlarını tetkik etmiş ve bilhassa meyva ağaçlarının idaresi ve hayatı sıhhatlerinin muhafazası esasları üzerinde ilmî mütalealar teati edilmiş ve tetkikatını bilâhare rapor etmek üzere buradan Ödemişe gitmiştir.

Profesör ve arkadaşları Ödemişten Izmire oradan da Ayvalık, Edremit yolile Istanbul üzerinden Karadeniz fındık mıntakasına gideceklerdir.

Görüşler

Edirne-Istanbul Yolları

(Başı 1 inci sahifede)

rüyorlar. Şark tireni ateş pahasına. İstanbul Rıhtım Şirketi dune kadar nasıl bir facia idiyse; Baron Hirş'in (sanıma göre) çivisi olan bu da ondan aşa kalmaz.

3 — Otobüsler tertemizdirler. Vagonlar; ama kaçıncı mevki olursa olsun pisin pisi... Bu kadar pisliği dünyanın hiç bir yerinde göremezsiniz. Onlar kurmızı kadife koltuk değil, leş mi leş. Bulaşık bezine taş çıkartan dantellerinin üstündeki mikropların sayısını ne merhum Puankare, ne de Ayniştayen hesap edemezler. Aptesaneleri... geçelim.

Sıhhiye Vekâletimizin dikkatli görüşüne sunarım, ki bu İstanbul - Edirne tirenleri birer sıhhat tehlikeleridir. Kontrol pek kolaydır. Bugün haber alıp temizliğe kalkışsalar, seksen ay sürerde gene temizlenemez. Onun için ne vakıt isterse gidilip görülebilir.

4 — Otobüsler yepyenidirler. Vagonlar. Firaon Totankamen devrinden kalma.

Ve saire, ve saire..

Türk otobüsçülerin rakipliği-başarmaları hep bu ötürülerdendir. Bu bozukdüzen kumpanyasıyı da alıp Türkleştirmek ve öteki gibi güzelleştirmek yüksek nafia ülkülerimizden biri olsun. Halk; çabuğu, ucuzu, temizi, ve kendine karşı saygıyı istiyor. Otobüslerde bunların hepsi vardır. Ve Ş. D. Kumpanyasında bunların hiç biri yoktur.

Ve bu kumpanya bütün bunları yalnız Trük Trakya hatlarında yapıyor.

Mühim bir not:

Bu gerçekleri söylerken şunu da sevgi ve övgü ile haber vereyim ki bu tirenlerde vazife alanların hepsi çalışkan, temiz ve nezik insanlardır. Biz bunların hiç birinden şikâyet etmiyoruz, bütün sözümüz kumpanyanın ana merkezine ve anlayışsız kafasınadır.

Aka GÜNDÜZ

Aka Gündüz Beyin dünkü yazısı

Evkaf Müdürlüğü izahat veriyor

İstanbul Evkaf müdürlüğünden dün bir mektup aldık. Aka Gündüz Beyin dün gazetemizde çıkan yazısına ait bir cevap ve izah olan bu mektubu aynen neşrediyoruz :

Muteber gazetenizin (3 Eylül 934) tarihli nüsbasının ilk sahifesinde muhterem Aka Gündüz Beyefendinin Görüşler namı altında yazdıkları mektupta (30 Ağustos 934) Zafer Bayramı gecesi minarelerin tenvir edilmediğinden bahis buyuruluyor. Emin yüce bir gecede minarelerin tenvir edilmemesini hiç bir kimsenin doğru görmeyeceğine şüphe yoktur. Yalnız mesele muhtacı izah olduğundan kendilerine izahat itasına lüzum hissetim.

O yüksek gecede Cami minarelerinin bazıları vakıa biraz geç tenvir edilmiş ve minarelerinde tenvirat görülmeyenler de tasnif harici kalmış camilerden ibaret bulunmuştur. Muhterem Aka Gündüz Beyefendi pek âlâ takdir buyururlar ki değil Zafer Bayramı gibi çok takdir ve tebcile lâyık bir gecede hatta Memleketin iktisaden yükselmesine ait işlerde bile geceleri minarelerin tenvirile iktifa edilmeyerek mahyalar kurulmak suretile de Evkaf Memlekete ait vazifesini ifaya koşmuştur. O büyük gecede Dairesini tenvir eden bir teşekkül, minarelerde beş, on ampul yaktırmaktan çekinmeyeceği gibi bu hususta tasarrufu hatırına bile getirmez. Aka Gündüz Beyefendinin hassasiyetini takdir eder ve tenviratın bir daha geç kalmaması için icap eden tedabirin alındığını da ilâve ile meselenin tavzihine lüzum görüyorum.

İstanbul Evkaf Müdürü

AYdının elektrik projesi

AYDIN, (Milliyet) — Şehrimiz Elektrik projesi Nafıa Vekâletince bazı tadilât lüzumu ile iade edilmişti. Belediyemizce istenen tadilât yapılarak proje tekrar vekâlete gönderilmiştir. On beş yirmi gün zarfında vekâletten tasdikle gelmesi beklenmektedir. Proje gelir gelmez bütün tesisatı derhal münakasaya konacak ve müteahhide ihale olunacaktır. Bütün makineler ve tesisat yeni olacak...

MÜTEFERRİK HABERLER

İsmet Pş. Hz. nin seyahatları

Başvekil İsmet Pş. Hz. nin İzmir seyahatları intibaları: Başvekil Göl - cük'te otelin önünde yavrularla bir arada ve köylülerin dileklerini dinlerken...

POLISTE

Iskele ile Duba arasında

Zavallı bir kız ayağı sıkışarak ağır yaralandı

Köprünün Adalar iskelesinde dün sabah çok acıklı bir vaka olmuştur. Orada gazete satan Kosti Efendi kızı Madam Metiskinin sol ayağı iskele ile duba arasında sıkışı pkalmıştır. Zorlukla bacağı kurtarılmışsa da ağır yaralı olduğundan hastaneye kaldırılmıştır.

Deli mi?

Evvelki gece saat bir buçukta Eyüpte Vezirtekkesi halkı acı çığlıklarla sokağa fırlamışlardır. Geceyarısı ne olduğunu bilmiyen halk etrafa koşuşarak acı çığlığın sebebini aramışlar ve öğrenmişlerdir.

Vezirtekkesinde 11 numarada oturan Arnavut Hüseyin oğlu Yaşar:

— Bodrum katında yangı nvar.. diye avazı çıktığı kadar feryat etmekte imiş.

Hüseyin oğlu Yaşarın evine gidenler bodrum kat üzerinde taban direği ile döşeme tahtası arasına küçük bir kaç tahta parçasının yanmış ve söndürülmüş olduğunu görmüşlerdir. Bir hiç yüzünden halkı heyecana veren Yaşar hakkında tahkikata başlanmıştır.

Ağaçtan düşen çocuk

Fatihte Dülgerzade mahallesinde cami odalarında sakin Ali ismindeki çocuk Horhor caddesinde medrese bahçesinden incir ağacından yere düşerek ayağından ve kolundan yaralanmıştır.

Çarpan otomobil

Eyüpte oturan 63 yaşlarındaki Hüseyin Efendiye şoför Mehmedin idaresindeki 2415 numaralı otomobil Bahçekapıdan geçerken çarpmış ve yaralamıştır. Şoför yakalanmıştır.

Pıçakla tehdit

Fenerde Mollaşkı mahallesinde Sofular yokuşunda 11 numarada oturan Haliç Şirketi memurlarından Nazmi Süleyman Efendi, Bülbülderesindeki sünnet düğününden evine gitmekte iken ayni mahallede 14 numarada oturan Ali tarafından kendisine bıçak çekildiğini iddia etmiştir. Tahkikat için Ali yakalanmıştır.

Kavga

Cerrahpaşada Açıkgöz çıkmazında 19 numarada Yorgancı Davut Efendi ile kardeşi İshak, Üsküplü Salih Efendi ile kavgaya başlamışlardır. Kavga sonunda Salih Efendi zabıtaya müracaatla iki kardeşin sandalya ile başından yaraladığını iddia etmiştir. İshak ve Davut Efendiler yakalanmışlardır.

Bir mavuna kayalara çarpıp parçalandı

Evvelki gece sabaha karşı çıkan fırtınada Bostancı sahillerinde bir kaza olmuş, buğday yüklü büyük bir mavuna kayalara çarpmak suretile parçalanmıştır. Buğdaylardan bir kısmı denize dökülmüştür.

Sıcaklar bir parça kırıldı

Bir kaç günden beri ağır ve sıkıcı şekilde devam eden sıcaklar, nihayet dün bir parça kırılmış, sabahleyin yarım saat kadar devamlı bir yağmur yağmıştır.

Maamafih dün öğleden sonra hava gene açmış ve sıcaklık kendini göstermiştir. Verilen malûmata göre, hava açık şekilde devam edecektir.

VİLAYETTE

Kapatılan Gazeteler

Şantaj yapanlar hakkında takibatta bulunulacak

Bazı gazetelerin matbuat kanununa muhalif hareketlerinden dolayı Vekiller Heyeti kararile kaaptıldığını yazmıştık.

Vekiller Heyetinin 8 - 8 - 934 tarih ve 1115 numaralı kararı dün İstanbul Vilâyetime tebliğ edilmiştir.

Bu kararda deniliyor ki:

"İktısadi vaziyetimizi teşviş ettikleri ve mali müesseselere karşı şantaj yaptıkları cihetle Balkan Ticaret, Ticaret Gazetesi, Lavi Kipas, Maarifi umumiye, Türkiye İzciler Birliği, Türkiye İhracat, Kazanç, Görüş, İktısadi Türkiye, Milli Ticaret, Türkiye Ticaret ve Türk Sanayi ve Ticaret gazeteleri matbuat kanununun 50 nci maddesi mucibince kapatılmıştır.

Bu karar dün bu gazete ve mecmuaların sahiplerine tebliğ edilmiştir.

Bunlar artık çıkmıyacaklardır.

İstanbul Vilâyeti muhtelif müessese - lere şantaj yapan şahıslar hakkında şiddetli takibatta bulunulmasını alâkadarlara bildirmiştir.

Jandarma umum kumandanı

Şehrimizde bulunan jandarma umum kumandanı Kâzım Paşa dün vilâyete gelerek jandarma kumandanlığı dairesinde meşgul olmuştur.

Üç aylıklar

Dullar, yetimler ve mütekaitlerin üç aylık maaşlarının perşembe gününden itibaren muhtelif şubelerden dağıtılmasına başlanacaktır.

Maaş sahiplerine zorluk olmaması için cüzdanlar numara sırasına konmuştur.

Emlâk ve Eytam Bankasına cüzdanlarını kırdırarak para alanların borçlarını yenileme muamelesine dünden itibaren başlanmıştır. Banka borçlarını yeniliyenlere üç aylıklarını vermektedir.

Ilk tedrisat Kadroları

(Başı 1 inci sahifede)

Müdürlüğü emrine verilen 50 taşra muallimi İstanbul kadrosnua tayin edilecektir.

Yeni kadrolarda muallimleri telâşe düşürecek fevkalâde bir vaziyet yoktur.

Yerlerini değiştirmek istiyen muallimlerden, vaziyetleri tetkik edildikten sonra, mümkün olanların istekleri yapılacaktır. Yeni kadroda, talebesi çok olmıyan ilkmektep başmuallimlerine de sınıf verilecektir. Fakat İstanbul mekteplerinde talebe fazla olduğundan, kendilerine sınıf verilen başmuallim mahduttur.

Mübadele Komisyonu

(Başı 1 inci sahifede)

mübadele suretile Yunanistana giderek Yunan tâbiiyetine geçmişler ve bilâhare Türkiyeye gelerek gayrimübadil diye etabli vesikası almışlardır. Yunan tâbiiyetine geçen bir kimsenin etabli vesikası alarak tekrar Türk tâbiiyetini ihraz etmesi kabil olmadığından bunların vesikaları iptal edilmiştir.

Arnavut ırkına mensup olan ve Yunanistanda mal sahibi olan 6 - 7 müslümanın mübadeleden istisnalarına karar verilmiş ve bu kararlar da tesçil edilmiştir.

Hukuk fakültesi dekanlığı

Hukuk fakültesi Dekanlığı için Profesör Samim Beye yapılan teklifi, mumaileyh kabul etmemiştir. Fakülte dekanlığına profesör Siddık Sami Beyin tayin edilmesine muhakkak nazarile bakılmaktadır.

Dünkü hava

Sıfır derecei hararete ve deniz seviyesine indirilmiş barometre bu sabah : saat 7 de 752, 14 te 751,5, derecei hararet saat 7 de 20,5, 14 te 26, azamî hararet 19.

Rüzgâr mütehavvil esmiştir. Azamî sürati saniyede 7 metreye çıkmıştır.

Fransız denizaltı gemileri gittiler

Limanımızda misafir bulunan Fransız donanmasına mensup Atalante ve Vestale denizaltı gemileri kumandan ve zabitleri şerefine evvelki akşam Fransız Sefiri M. Kammerer ve refikası tarafından Tarabyadaki yazlık ikametgâhlarında danslı bir suvare verilmiştir. Suvarede İstanbulda bulunan Sefirler ve Sefaret - haneler erkânı ve Fransız kolonisinden bir çok kimseler bulunmuştur.

Denizaltı gemileri dün akşam Bizert'e gitmek üzere limanımızdan hareket etmişlerdir.

SPOR

Vefa - Kumkapı ayrılıyorlar mı?

Aldığımız malûmata nazaran üç sene evvel birleşen Vefa - Kumkapı kulüpleri, bu iki teşekkülün birleşmesinden mat - lûp netice alınamadığından ayrılmak üzere bulunmaktadır. 7 eylül cuma günü sabah onda kulüp merkezinde yapılacak fevkalâde heyeti umumiyede bu ayrılma kararı alınacaktır.

1908 senesinde tesis edilen Vefa Kulübü bilhassa futbol sahasında gösterdiği mütemadi sây ve gayretile memleketimizin birinci sınıf kulüpleri arasında yer almış bir teşekküldür. Kumkapıda öte - den beri güreşte teferrüt etmiştir. Her iki kulübün memlekete verdiği kıymetli gençler çoktur ve şerefli bir mazileri vardır.

3 milyona yakın Gizli nüfus

(Başı 1 inci sahifede)

murlarla birlikte bugünden itibaren daha geniş mikyasta kayıt muamelesine devam edeceklerdir.

Bir kaç haftadanberi şehrimizde bulunan ve mektum nüfus işleri hakkında İstanbul vilâyetinde tetkikat yapan nüfus umum müdürü Ali Galip Bey dün akşam Şark vilâyetlerinde tetkikat yapmak üzere şehrimizden hareket etmiştir.

Ali Galip Bey şehrimizden hareket etmeden evvel bir muharririmize verdiği malûmatta:

Şimdiye kadar 3 milyona yakın gizli nüfusun kaydedildiğini bildirmiş ve bir buçuk aylık mühlet zarfında pek çok gizli nüfusun meydana çıkacağını da ilâve etmiştir.

Muğlada gizli nüfus

MUĞLA, 3. A.A. — Gizli nufus vakalarının kaydi için bir eylülden itibaren meriyete giren kanunun tatbikatına ait işler hakkında görüşmek üzere merkeze bağlı köy muhtarlariyle nahiye müdürleri merkezde toplanarak görüşmüşler ve direktif almışlardır.

Adanada gizli nüfula mücadele

ADANA, 3.A.A. — Gizli nufusların tescili için dündenberi şehrimizde ve köylerimizde çalışmıya başlanmıştır. Şehir ve köy muhtarları Cumhuriyet Halk fırkasında toplanarak gizli nufusların tescili işi üzerinde görüşmüşler ve kendilerine kanunun mevzuu anlatılmıştır.

ZAYI — 1934 senesinde almış olduğum askerî diplomamı ve Münire H. la Muammer efendiye ait nüfus tezkerelerini zayi ettim. Yenilerini çıkartacağımdan eskilerinin hükmü yoktur. Mehmet Muhsin, Ismail Muammer, Münire Hanım. (2304)

Deniz yolları
IŞLETMESI
Acenteleri : Karaköy Köprübaşı
Tel. 42362 — Sirkeci Mühürdarzade Han. Tel 22740

Trabzon yolu
VATAN vapuru 4 Eylül SALI 20 de Galat arıhtımından kalkacak. Gidişte Zonguldak, İnebolu, Sinop, Samsun, Fatsa, Gireson, Vakfıkebir, Trabzon, Rize'ye. Dönüşte bunlara ilâveten Sürmene, Ordu'ya uğrayacaktır. (5329) 5769

Ayvalık yolu
BANDIRMA vapuru 5 Eylül ÇARŞAMBA 19 da Sirkeci rıhtımından kalkacaktır. (5401)

Devredilecek ihtira beratı

" Ziftli mürekkibattaki zift mürekkebatına ait islâhat" hakkındaki ihtira için Iktısat Vekâleti Sanayi Umum Müdürlüğünden istihsal edilen 19 Ağustos-1929 tarih ve 1084 numaralı ihtira beratının ihtiva ettiği hukukun bu kere başkasına devir veyahut icara verilmesi teklif edilmekte olmakla bu hususta fazla malûmat edinmek isteyen zevatın Istanbul'da, Bahçekapuda Taş hanında 43-48 numaralı idarehaneye müracaat eylemeleri ilân olunur. (2159) 5546

Süleymaniyede Kirazli Mescit sokağında 30 No. lu hanede mukim iken ikametgâhı bulunamıyan Fuat Arif Beye :

Istanbul 3 üncü icra memurluğundan:

Sovyet Ticaret mümessilliğinin Talat Hüseyin ve Fuat Arif Bey aleyhine istihsal eylediği Sultanahmet sulh hukuk mahkemesinde 8-7-933 tarih ve 932-1952 numaralı ilâma müsteniden 22,40 lira mahkeme masrafının icra masraflarile birlikte tahsiline dair adresinize gönderilen 8-8-934 tarihli ödeme emrinin Mübaşiri tarafından verilen meşruhata nazaran o adreste olmadığınız anlaşılarak ilânen tebliğat icrasına karar verilmiştir. Tarihi ilândan itibaren bir ay zarfında borcu ödemeniz tetkik merciinden temyiz veya iadei muhakeme yolu ile ait olduğu mahkemeden icranın geri bırakılmasına dair bir karar gitmedikçe cebri icra yapılacağı yine bu müddet içinde mal beyanında bulumazsanız hapisle tazyik ve hakikata muhalif beyanatta bulunursanız hapisle cezalandırılacağınız 934-836 No, icra emrinin tebliği kazasına kaim olmak üzere ilân olunur. (2311)

Istanbul dördüncü icra memurluğundan :

Tamamına iki bin yüz on altı lira elli kuruş kıymet takdir edilen Erenköyünde Süadiye mahallesinin taşlı tarla sokağında eski 34 mükerrer yeni 20 No.lu birinci katı kâgir diğer katları ahşap maa bahçe hanenin tamamı açık arttırmaya konulmuş olup 15-9-934 tarihinde şartnamesi divanhaneye talik edilerek 7-10-934 tarihine müsadif pazar günü saat 14 den 16 ya kadar Istanbul Dördüncü icra dairesinde satılacaktır. Arttırmaya iştirak için yüzde yedi buçuk teminat akçesi alınır. Müterakim vergi, belediye vakıf icaresi müşteriye aittir. Arttırma bedeli muhammen kıymetin yüzde yetmişbeşini bulduğu takdirde ihalesi yapılacaktır. Aksi halde en son arttıranın taahhüdü baki kalmak üzre arttırma onbeş gün daha temdit edilerek 22-10-934 tarihine müsadif pazartesi günü aynı saatte en çok arttırana ihale edilecektir. 2004 No. lu icra kanununun 126 ncı maddesine tevfikan ipotek sahibi alacaklılar ile diğer alâkadarların ve irtifak hakkı sahiplerinin dahi gayri menkul üzerindeki haklarını ve hususile faiz ve masrafa dair olan iddialarını evrakı müsbitelerile yirmi gün içinde icra dairesine bildirmleeri lâzımdır. Aksi halde hakları tapu sicillerile sabit olmadıkça satış bedelinin paylaşmasından hariç kalırlar. Alâkadarların işbu maddei kanuniye ahkâmına göre hareket etmeleri ve daha fazla malûmat isteyenlerin 934-1376 dosya numerosile memuriyetimize müracaatları ilân olunur. (2308)

İç Ticaret Umum Müdürlüğünden;

30 Ikinci Teşrin 330 tarihli kanun hükümlerine göre tescil edilmiş olan ecnebî şirketlerinden Romanya tabiiyetli (Hriso-Veloni Bankası) bu kere müracaatla Şirketin umumî vekillerinden Aleksandr Panciri Beyin istifa ettiğini bildirmiştir. Keyfiyet ilân olunur. (2315)

Ankara Jandarma Satınalma Komisyonundan:

Nümune ve evsafına uygun olmak şartile 2039 çift yemeni 5 - 9 - 934 tarihine müsadif Çarşamba günü saat on dörtte kapalı zarf usulile satın alınacaktır. Isteklilerin nümune ve evsafını görmek için her gün ve pazarlığa karışmak için de ilk teminat makbuzu ile mezkûr gün ve saatte Ankara Müstakil Tabur karargâhında müteşekkil Komisyonumuza müracaatları. (4767) 5711

Lise ve Ortamektep mezunu Hanımlara

Altın Bilezik

Tafsilât için Çapada Selçuk Kız San'at Mektebine müracaat edilmesi. (5305)

Yüksek Orman Mektebi Rektörlüğünden:

Orta Orman Mektebi talebe kadrosu dolmuştur. Müracaat edilmemesi. 5765

[5302]

AVUKAT İSTENİYOR

Mahiye yalnız abonman olarak 200 lira geliri olan iyi bir vilâyet merkezindeki yazıhanede şerik sıfatile çalışmak isteyen genç ve yeni avukat veya avukatlık salâhiyetini haiz zevatın Beyoğlunda Roma otelinde 11 numaraya sabahları saat ona kadar acele müracaatları. [2301

Sirkeci Gümrüğünden:

2 kilo 500 gram sahipsiz ipek mensucatın 25 Eylül 934 gününe müsadif pazar günü saat 14 de Müdüriyetimizde satış komisyonunca bilmüzayede satılacağından talip olanların yevmi mezkûrda pey akçeleriyle birlikte müracaat etmeleri ilân olunur. (4879) 5710

Urfa Belediyesinden:

19866 lira 82 kuruş bedeli keşifli otel ve sinema binalarının münakasa müddeti 25-8-934 cumartesi günü hitam bulduğu halde talip zuhur etmediğinden 9-9-934 pazar günü pazarlıkla ihale edilmek üzere on beş gün müddetle daha temdit edildiği ilân olunur. (5391)

Gayrimübadiller Taktiri Kıymet Komisyonundan:

5 Eylül Çarşamba 1700 numaradan 1750 numaraya kadar
6 „ Perşembe 1751 „ 1800 „ „

Karar numaraları yukarıda yazılı gayri mübadillerin yüzde 25 hesabiyle bonolarını almak üzere hizalarında işaret edilen günlerde komisyona müracaat etmeleri. (5406)

İnhisarlar U. Müdürlüğünden:

48498 kilo köşebent ve U. Demirlerile saç levha
450 çuval çimento.

Yukarda nev'i ve mıktarı yazılı malzeme 5-9-934 tarihine müsadif çarşamba günü saat 15 de pazarlıkla satın alınacaktır.

Talipler şeraiti anlamak için her gün ve pazarlık için de tayin olunan gün ve saatte yüzde 7, 5muvakkat teminat parasiyle birlikte Cibalide alım satım komisyonuna müracaatları. (5096)

Deniz Levazım Satınalma Komisyonundan:

236 roda muhtelif burgatada lif halât : Kapalı zarfla münakasası : 27 Eylül 1934 Perşembe günü saat 14 de.

Yukarda cins ve miktarı yazılı bir kalem malzem hizasında gösterilen gün ve saatte kapalı zarfla münakasaya konmuştur. Şartnamesini görmek ve almak isteyenler her gün ve münakasaya gireceklerin de o gün ve saatte Kasımpaşada kâin Komisyona müracaatları. (5343)

Tayyare cemiyeti Lâleli Apartımanlar İdaresinden:

Tayyare Cemiyeti Lâleli Apartmanlarında üç, dört, beş odalı daireler, her keseye elverişli bir surette kiraya verilecektir. İsteyenlerin apartmanlar idaresine müracaat eylemeleri. (5209) 5722

6484

Türk Maarif Cemiyeti idaresinden:

Bursa Kız Lisesi

Yatı - Gündüz

Tam teşkilâtlı orta ve lise kısımlarını hâvidir. Mektep binası Amerikalılardan satın alınan Koleji binasıdır. Resmî Liselere muadeleti tasdik edilmiştir. Lisan dersleri ecnebi mütehassıslar tarafından verilir. Talim Heyeti en güzide ve muktedir muallimlerden müteşekkildir. Millî terbiyeye bilhassa ehemmiyet verilir. Senelik yatı ücreti 185 gündüz ücreti 35 liradır. Taksitle alınır. Memur çocuklarına ayrıca tenzilât vardır. Kayıt muamelâtına 15 Ağustos 934 te başlanacaktır. Fazla malûmat için Bursada mektep müdürlüğüne müracaat edilmesi (4419) 5703

OSMANLI BANKASI

Türk Anonim Şirketi,—Tesis Tarihi: 1863

Sermayesi: 10.000.000 İngiliz lirası

Türkiyenin başlıca şehirlerile

Paris, Marsilya, Nis, Londra ve Mançester'de

Mısır, Kıbrıs, Irak, İran, Filistin, ve Yunanistan'da şubeleri

Yugoslavya, Romanya, Suriye ve Yunanistan'da

Filyalleri vardır.

Her türlü banka muameleleri yapar.

5615

Yüksek Deniz Ticaret Mektebi Müdürlüğünden:

1— Mektep Talî ve Yüksek olmak üzere beş senedir. Leylî ve meccanidir. Gayesi Tüccar gemilerine Kaptan ve Makinist yetiştirmektir.

2 — Mektebin yalnız Talî birinci sınıfına talebe alınır ve bunların da ortamektep mezunu ve on sekiz yaşından büyük olmamaları meşruttur.

3 — Kayıt muamelesi için cumartesi, pazartesi ve çarşamba günleri müracaat edilmelidir.

4 — Taliplerin mektep Müdüriyetine hitaben yazacakları istid'anamelerine hüviyet cüzdanlarını, aşı kâğıtlarını, mektep şahadetname veya tasdiknamelerini ve polisce musadak hüsnühal ilmühaberini ve velilerinin muvazzah adres ve tatbik imzalarını ve dört adet vesikalık fotoğraflarını raptetmeleri lâzımdır.

5 — Kayıt muamelesi 16 Eylül 1934 pazar gününe kadardır. Taliplerin muayenei sıhhiye için yevmi mezkûra müsadif pazar günü saat dokuzda bizzat mektepte bulunmaları lâzımdır. (3858) 5702

Yüksek Iktisat ve Ticaret Mektebi Müdürlüğünden:

1 — Mektebin her kısmının kayıt ve kabul işi 3 Eylül 934 de başlayarak 24 Eylül 1934 akşamına kadar sürecektir.

2 — Kayıt işi Pazartesi, Çarşamba ve Perşembe günleri saat ondan on altıya kadar yapılır.

3 — Mektebe girmek isteyenler kayıt ve kabul şartlarını tafsilâtile öğrenmek üzere her gün mektep idaresine müracaat edebilirler.

4 — Mektebin birinci ve ikinci kısımları için müracaat edenlerin adedi her kısım için ayrı ayrı tayin olunan kadroyu tecavüz ettiği takdirde içlerinden müracaat tarihi sırasile iyi ve pek iyi derecede mezun olanlar ve bunlar arasından tahsillerine fasıla vermemiş bulunanlar tefrik ve tercihan kabul olunur.

5 — Yüksek Iktisat ve Ticaret kısmına liselerden iyi ve pek iyi derecede mezun olanlar kayıt ve kabul olunur.

6 — Mektebin her üç kısmında mecburî lisan Fransızcadır. Almanca ve Ingilizce ihtiyarî olarak tedris olunur. Yüksek Iktisat ve Ticaret kısmı ile Ticaret Lisesine alınacak talebenin en az lise ve orta mekteplerde tedris olunan derecede Fransızca bilmeleri meşrut tur.

7 — Kayıt ve kabul için aşağıda yazılı vesikaların müdürlüğe hitaben yazılacak istidaya bağlanması icap eder: 1—Mektep şahadetnamesi veya tasdiknamesinin aslı, 2 — Sağlık ve aşı raporları, 3 — Hükûmetçe müsaddak iyi vesikası, 4 — Hüviyet cüzdanı, 5 — Uç fotograf, 6 — Mektep idaresinden alınarak doldurulacak beyannameler. Bu vesaiki tamam olarak tevdi. Etmiyenlerin kaydı icra edilmez.

8 — Mektebin her üç kısmı neharî ve muhtelit olup tedrisat öğleye kadardır. (5242) 5729

Sıhhat ve İçtimaî Muavenet Vekâleti Hudut ve Sahiller Sıhhat Umum Müdürlüğünden:

Müstahdimin için 158 takım elbise ve 158 çift fotin ile 40 takım tulum ve kırk takım caket pantalon işçi elbisesi ve 25 adet yağlı gemici muşambaşiyle 12 çift lâstik çizme nümuneleri üzerine ayrı ayrı münakasaya konulmuştur. Münakasa Galata'da Kara Mustafa paşa sokağında Istnbul Limanı Sahil Sıhhiye Merkezinde müteşekkil Komisyonda 20 Eylül 934 perşembe günü saat 14 te ihalesi yapılacağından şartname ve nümunelerini görmek üzere Ankarada Hudut ve Sahiller Sıhhat Umum Müdürlüğü Ayniyat Muhasibi Mesullüğü ile merkez Merkez Baş tabipliğine müracaatları. (5120) 5720

Muallim aranıyor

Türk Maarif Cemiyetinin Bursa'daki Lisesinin orta mektep ve lise kısmında şu dersleri okutacak daimî muallimler aranmaktadır. (Riyaziye) (Fen bilgisi ,Tabiiye, Biyoloji), (Fizik, Kimya), (Türkçe Edebiyat), (Yurt bilgisi, Içtimaiyat, Felsefe), (bilhassa Riyaziye ve Fen Bilgisi derslerinde İngilizce bilenler tercih edilecektir.)

Lâzımgelen vasıfları haiz muallimlere menşe, kidem ve ehliyetlerile münasip ücret verilecektir. Isteklilerin vesikalarile beraber Ankara'da Türk Maarif Cemiyeti Umumî Merkezine müracaatları. (4717) 5705

Maarif Vekâletinden:

1 — Ankara Ismet Paşa Kız Enstitüsü meslek muallim mektebine kız enstitüleri veya kız san'at mektepleri 1931, 1932, 1933, 1934 ders senesi mezunlarından leylî meccanî talebe alınacaktır.

2— Taliplerin mezun oldukları mekteplerin muallim meclislerince seçildikten sonra yapılacak bir müsabaka imtihanında kazandıkları takdirde kabul edileceklerdir.

3 — Mektebe ücretli leylî veya neharî olarak devam etmek isteyenler imtihansız kabul edilecektir.

4 — Müsabaka imtihanı 22 Eylül cumartesi günü yapılacaktır.

5 — Mektebe girmek isteyenlerin şeraiti anlamak ve tasdikât almak üzere Ankara'da Ismet Paşa, Bursa'da Necati Bey Kız Enstitüsü, Usküdar da Kız San'at Mektebi müdürlüklerinden birine müracaatları. (5046) 5716

Ankarada: Jandarma Satınalma Komisyonundan:

Eylülün on sekizinci salı günü saat onda mevcut nümune ve evsafma uygun olmak şartile kapalı zarf usulile (22343) metro yataklık kılıf bezi satın alınacaktır. Isteklilerin nümuneyi görmek ve evsafını anlamak üzere her gün ve münakasaya karışmak üzere münakasa gün ve saatinde Ankarada Jandarma Müstakil tabur karargâhında Komisyonumuza müracaatları. 4887) 5712

VAPURCULUK

TÜRK ANONİM ŞİRKETI
İSTANBUL ACENTALIĞI
Liman Han, Telefon: 22925.

İzmir sür'at yolu SAKARYA vapuru

Her PERŞEMBE günü saat 16 da Galata rıhtımından kalkar doğru İzmire gider. Bu vapur her pazar günü saat 16 da İzmirden kalkıp doğru İstanbula gelir.

sabah... SAAT 9

Bugün artık tekrar pudralanmağa lüzum yoktur;

Erkekler bir kadının sık sık pudralandığını görmeği sevmezler. Fakat, birden fazlası cildin parlamasına mani olmak için bundan başka bir çare olmadığını zanneder. Şunu da nazarı itibare almalıdır ki; krem köpüklü Tokalon pudrasında olduğu gibi iyi bir pudra, krem köpüğü ile karıştırıldığı takdirde; rüzgârlı, yağmurlu havalarda ve hattâ sıcak balo salonunda bile bütün gün sabit kalır.

Krem köpüklü Tokalon pudrası, yapışkan ve gayri mer'i olduğu kadar cilt için şayanı hayret bir mukavvidir. Beşereyi tahrik eder. Fakat mesamatı kat'iyen kapamaz. Şimdi, bütün genç kızların arzu ve bütün erkeklerin nazarı takdirle seyrettikleri yumuşak, açık ve nazik bir cildim vardır. Son günlerde beni zevceliğe talip olan zat, kendisini her şeyden evvel teshir eden cildim ve tenim olduğunu söylüyor. Yağlı bir cilt için Pero Tokalon pudrasını ve kuru bir cilt için Petalia Tokalon pudrasını kullanınız. Günde yalnız bir defa pudralanmanız kâfidir .Zira Tokalon pudrası cidden sabit kalır.

GAIP ARANIYOR

Takriben 20 sene kadar evvel hicret dolayısile Bitlisin Taş mahallesinden Artin Kaşagürzyan oğlu Yetvart ve namı diğer Hikmeti arıyorum. Tanıyan ve nerede olduğunu bilen varsa zirdeki adresime malûmat vermeleri insaniyet namına rica olunur.

Istanbul Beyazıt Bitlis otelinde Cemil (2265)

1644

TIBBÎ BİR ŞAHESER

Memleketimiz halkının sıhhat ve hayatına, bir çok değerli eserler neşri suretile de pek meşkûr ve unutulmaz hizmet ve fedakârlıklarda bulunan büyük tıp ustatlarımızdan Mazhar Osman Bef. nin, bu kerre gayet faydalı bazı ilâvelerle yeniden bastırdıkları (Keyif veren zehirler) adlı, emsalsiz teliflerinin dikkatle okunmasını, zararlı içki ve iptilâlardan sağlığını, korumak istiyen bütün yurtdaşlarımıza, ehemmiyetle tavsiyeyi, (Millî insanî ve vicdanî bir borç) biliyorum.

Türk Şiir Kralı
FLORİNALI NAZIM

İstanbul Haricî Askerî Kıtaat ilânları.

Konyadaki kıtaat ve müessesatın kapalı zarfla münakasaya konulan 150,000 kilo Sığır eti ilân merasimi kanuni şekilde yapılmadığından yevmi ihale 26-9-934 çarşamba günü saat 14 tedir. Taliplerin vakti muayyeninde 1688 liralık teminat ve teklif mektuplarile Komisyona müracaatları. (167) (5377)

* * *

Pazarlıkla alınacak 6000 kilo Koyun etine verilen fiat pahalı görüldüğünden tekrar pazarlığa konmuştur. Pazarlığa iştirâk edeceklerin 5 Eylül 934 çarşamba günü saat 14,30 da evsaf ve şeraiti görmek isteyenler her gün pazarlığa iştirâk edeceklerin belli gün ve saatte teminatlarile Çorludaki Komisyonumuza müracaatları. (179) (5376)

* * *

Pınar Hisardaki kıt'at ihtiyacı için 645,758 kilo kuru Ot, 393360 kilo saman 921920 kilo arpa 8-9-934 cumartesi günü saat 15 te kapalı zarfla alınacaktır. Şartnamesini göreceklerin her gün Vizedeki satın alma komisyonuna, Istanbulda Levazım Amirliği Satınalma komisyonuna Kırklareli, Pınarhisar, Çorlu Tekirdağ ve Edirne Defterdarlıklarına ve münakasa için de belli saatten evvel tekliflerinin Vizede 68 No. lu satınalma komisyonuna vermeleri. (4845) 5647

* * *

Tekirdağ kıtaatı için 18,000 kilo Malkaradaki kıtaat için 10,000 kilo Çorbalık Şehriye açık münakasaya konulmuştur .Ihale günü 10 Eylül 934 pazartesi günü saat 15 tedir. Şartnameyi görmek isteyenlerin her gün münakasaya iştirâk edeceklerin de belli gün ve saatte Tekirdağında Komisyonumuza müracaatları. (119) (4983) 5662

* * *

Çorludaki kıtaat ihtiyacı için 20,000 kilo Un pazarlıkla satın alınacaktır. Pazarlık günü 5 Eylül 934 Çarşamba günü saat on dörttedir. Evsaf ve şartını görmek isteyenlerin her gün ve pazarlığa iştirâk edeceklerin belli gün ve saatte teminatarile Çorludaki Komisyonumuza müracaatları. (183) (5359) 5784

* * *

75000 kilo Sığır etine kapalı zarfla verilen fiat pahalı görüldüğünden pazarlığa konmuştur. Pazarlık günü 5 Eylül 934 Çarşamba günü saat 14,5 tedir. Evsaf ve şartlarını görmek isteyenlerin her gün ve pazarlığa iştirâk edeceklerin belli gün ve saatte teminatlarile Çorludaki Komisyonumuza müracaatları. (181) (5367) 5785

Büyük bir müessese tarafından

Elektrikçi namzetleri

alınacağından sanayi mektebinden mezun veya o derecede tahsil görmüş ve namzetlik çağında bulunan taliplerin tecümei hallerini ve ellerinde bulunan şahadetname ve vesaikın suretlerini (E.M.) rumuzile Istanbul 176 posta kutusu adresine göndermeleri. (2274) 5773

Umumî Neşriyat ve Yazı İşleri Müdürü ETEM IZZET
Gazetecilik ve matbaacılık T. A. Ş.