Yarın sabahtan itibaren bütün resmî mekteplerde derslere başlanıyor. Bilhassa ilk sınıflar bu sene kalabalık

Milliyet

Sahip ve Başmuharriri : Siirt Meb'usu MAHMUT

İngilterede iki tren çarpışmış ve vagonlar birbirinin içine geçmiştir. 11 kişi ölmüş bir çok kimse yaralanmıştır

FIATI 5 KURUŞTUR. | 9 uncu sene No. 3104 | PAZAR 30 EYLUL 1934 | Tel: { Müdür : 24318, Yazı işleri müdürü : 24319. İdare ve Matbaa : 24310.

Avusturya, İtalya Ve Yugoslavya

Avusturya Avrupa devletleri arasındaki münasebetlerin mihverini teşkil ediyor. Almanyadan başka her devlet Avusturyanın istiklâlini muhafazaya taraftardır. Fakat bu istiklâlin nasıl muhafaza edileceği etrafındaki fikir ihtilâfı yalnız Avusturyanın istiklâlini değil, sulhu bile tehlikeye koyan bir mesele halini aldı.

Geçen şubatta Almanya Avusturyanın istiklâline karşı propaganda ve iktisadî tazyik ile taarruza geçtiği zaman, İngiltere, Fransa ve İtalya, «muahedelerin çerçevesi içinde Avusturya istiklâlinin muhafazasına» çalışacaklarını neşrettikleri müşterek bir tebliğ ile ilân etmişlerdi. Avusturya istiklâlinin muhafazasile yakından alâkadar olan Küçük İtilâf devletleri ve bilhassa Yugoslavya bu meseleye karıştırılmadığından dolayı muğber oldu.

Yugoslavyanın endişesi, Avusturya istiklâlini muhafaza bahanesile İtalyanın Orta Avrupayı hegemonyası altına almasıdır. Filhakika bundan sonra İtalya tarafından takip edilen siyaset Yugoslavyanın bu endişelerini takviyeye yardım etti. Avusturya Başvekili, mekik gibi Roma ile Viyana arasında gidip geldi. Dollfuss'un katlile neticelenen suikast üzerine İtalya Brenner geçidine asker sevketti. Dollfuss'tan sonra gelen Başvekil de selefinin yolunda yürüdü. Bütün zevahir Avusturyanın İtalya himayesine girmek üzere bulunduğuna delâlet ediyordu. Binnetice Orta Avrupada İtalya nüfuzunun takviyesi demek olan bu vaziyet Yugoslavyayı korkuttu ve Yugoslav siyasetinde Almanyaya doğru bir temayül bile hissedilmeğe başladı.

Bu şartlar altında Avusturyanın istiklâli meselesi, bu Orta Avrupa cumhuriyetinin varlığını muhafaza çerçevesinin hudutlarını aşarak, Orta Avrupada bir nüfuz mücadelesi şeklini aldı. Fransa da Avusturyanın istiklâlile yakından alâkadardır; fakat Yugoslavyayı da kaçırmak işine elvermez. Bunun için Fransız Hariciye nazırı Barthou Avusturya istiklâlinin muhafazasına Küçük İtilâfı da teşrik edecek bir proje ileri sürdü. Bu projeye göre, Avusturyaya hudut komşusu olan Milletler Cemiyetine dahil bütün devletler, bu cumhuriyetin dahilî işlerine müdahale etmemeği taahhüt edeceklerdir. Yabancı bir devlet müdahale edecek olursa, mesele Milletler Cemiyetine intikal ettirilecek ve misakın hükümleri dairesinde halledilecektir. Milletler Cemiyetinin müdahalesini istilzam edecek her nevi hal şekli İtalya tarafından kabul edilmediğinden bu tekliften de bir netice çıkmadı. Esasen Avusturyanın bir komşusu olması dolayısile Macaristanı da işe karıştıran bu formülün ne dereceye kadar tatbik edilebileceği de ayrı bir mesele idi. Avusturya istiklâlini, İngiltere, Fransa ve İtalyanın müşterek himayeleri altına almak için yapılan bir teklifi de İngilterenin Avrupa kıtasında Lokarno muahedelerinden daha ileri gitmeğe hazır olmadığını bildirmesile suya düşünce, bu defa tekrar şubat formülüne geri dönüldü. Bu formül de evvelce izah edildiği gibi, üç büyük devletin, İngiltere, Fransa ve İtalyanın, «mevcut muahedelerin çerçevesi içinde Avusturya istiklâlini muhafazaya» taraftar olduklarını ilândan ibarettir.

Görülüyor ki Avusturya istiklâlinin muhafazası bahsinde bu defa Cenevrede ileriye doğru bir adım atılamamış, şubat formülünün tekrarile iktifa edilmiştir.

Bu şartlar altında Avusturya istiklâlinin muhafazası meselesi gene muallâkta kalmış oluyor. İngiltere kefalet meselesine yanaşmıyor. İtalya büyük devletlerden başkasını karıştırmak istemiyor. Yugoslavya, kefalet meselesinde İtalyaya fazla rol verecek hal tarzını kabul etmiyor. Üç büyük devlet te Avusturyanın istiklâline ait muahedeler mer'i ve muteberdir demekle iktifa etmek mecburiyetinde kalıyorlar. Bu, meseleyi halletmek değil, pamuk ipliğine bağlamaktır.

Filhakika Avusturya istiklâli meselesi artık Avusturya istiklâli meselesi olmaktan çıkmış, Orta Avrupada bir İtalya - Yugoslavya ihtilâfı meselesi mahiyetini almıştır. Bu iki devlet arasındaki münasebetler Dollfuss'un katli hâdisesindenberi çok hâd bir safhaya girmiş bulunuyor. Bilhassa İtalyadaki askerî manevralar münasebetile bazı Yugoslav gazeteleri tarafından yazılan yazılar İtalyada şiddetli mukabeleye uğramış ve son haftalar içinde iki memleket gazeteleri arasında bir münakaşaya çığır açmıştır. Binaenaleyh Avusturya istiklâlinin halli meselesi, her şeyden evvel bu Yugoslavya - İtalya rekabetinin halline bağlıdır. Bu meselede Fransanın büyük rolü olabilir. Çünkü bir taraftan ittifak muahedesi ve eski dostluk bağlarile Yugoslavyaya bağlıdır. Diğer taraftan da Dollfuss'a karşı yapılan suikastten sonra Mussolinin Almanyaya karşı takip etmeğe başladığı siyaset, İtalyayı Fransaya yaklaştırıyor. Eski müttefiki olan Yugoslavya ile dostluğuna namzet olan İtalyanın arasını bulacak olursa, Fransa çok mühim bir diplomasî muvaffakıyeti elde etmiş olacaktır. Bunun içindir ki şimdi bütün gözler, Yugoslavya kralı Aleksandr Hazretlerinin yakında Parîse yapacağı seyahat ile Fransız Hariciye nazırı Barthou'nun Romaya yapacağı ziyaret üzerine çevrilmiştir. Orta Avrupadaki karma karışık vaziyet ancak bu iki ziyaretlerdeki mükâlemelerden sonra durulacaktır.

Ahmet ŞÜKRÜ

Parlâmentolar konferansı "Yaşasın Türkiye„ sesleri arasında kapandı

Gelecek yıl Brükselde toplanılacaktır

Murahhaslar Gazi Hz. ni, Türk milletini sevgi ve saygı ile andılar. Yabancı, yerli matbuata teşekkür edildi

Milletini bugünkü mevkie çıkaran tek bir adam tanıyorum; O da GAZİ dir.

Beynelmilel parlamentolar konferansı dün sabah çalışmalarına devam etti ve öğleden sonra işini bitirdi ve dağıldı. Dün konferans ruznamesinde "temsilî rejimin tekâmülü„ mevzuu vardı. Bu mesele konferansın siyasî ve teşkilât komisyonunda tetkik edilmiş ve Fransız murahhaslarından esbak maarif nazırı M. Mario Roustan bir rapor hazırlamıştı.

Reis Hasan Bey saat 10,30 da celseyi açtı. Ruznamede temsilî rejim meselesi mevcut olduğunu söyliyerek, mazbata muharriri M. Roustan'a söz verdi. M. Roustan kürsüye gelerek, raporu bugün azaya dağıtılmış olduğu için uzun uzadıya söz söylemeğe lüzum görmediğini ve raporunu komisyonca tasvip edildiğinden dolayı teşekkür ettikten sonra, demiştir ki:

— Siyasî komisyon, müstemir bir tali komisyon teşkil eylemiştir. Teşrii rejime müteallik bütün teklifler bu tali komisyona havale olunacaktır.

M. Roustan, raporunun kifayetsizliğini takdir etmekte olduğunu söylemiş ve bunun, yalnız teknik meselelere temas etmek istemesinden neşet ettiğini tasrih eyledikten sonra şu suretle sözüne devam etmiştir:

— Murahhaslardan çok rica ederim, komşu bir millet tarafından bir tenkit gibi, hattâ nezaketi kıt bir ima gibi telâkki edilecek bir şey söylemesinler. Filhakika parlamentolar birliği bir ileri hareketi, bir nev ileri karakoludur. Fakat bribirinden ayrılmış tirendazlardan müteşekkil bir küme de değildir. Birlik kelimesi yerinde kullanılmış olmak için, aramızda âhenk bulunması lâzımdır.

Romanya murahhasının sözleri

Reis Romanya murahhaslarından M. Jean Pillat'ya söz verdi. M. Pillat hülâsaten M. Roustan'ın hazırladığı raporun mükemmel olduğunu ve bu sebeple kendisine teşekkür ettiğini söyledikten sonra her memleket parlamentosunun millî, adlî vekâleti hakkında malûmat verilmesini istemiştir. Ve: "Bu mesele 1914 te toplanan İstokholm konferansında mevzuu bahsolmuş ise de toplanılamadığından arzu edilen bu malûmat elde edilemeyişti.„ demiştir.

Mebusların şahsı da müdafaa edilmelidir

Söz sırası Fransız murahhaslarından M. Labrousse'a gelmişti. M. Labrousse dedi ki:

— Burada yalnız parlamentarizmi

(Devamı 5 inci sahifede)

Konferansta dün nutuk söyliyen murahhaslar: M. Pillat, M. Jivantehevitch, M. Labrousse, Nâzım Izzet Bey, M. Candace, M. Mario Roustan

İntihap yarın başlıyor

Bugün alaylar yapılacak ve sandıklar intihap encümenlerine teslim edilecek

Geçen dört senede meclis İstanbul maarifi için neler yaptı?

Beyoğlu için gösterilen yeni namzetlerden: Eski Şehremini muavinlerinden ve son umumî meclis azasından *Tevfik Âmir Bey*

Belediye intihabatı yarın saabhtan itibaren başlıyor. İntihap etrafında her türlü hazırlıklar ikmal edilmiş gibidir. Kazalarda, rey sandıklarının nerelerde bulunacağı, hangi mahallelerin, hangi günde, nerelerde rey atacakları halka ilân edilmiş, bu hususta, mahallelerde görünür yerlere levhalar asılmıştır. İntihabat teşrinievvelin 12 inci günü akşamı saat 21 e kadar sürecektir. İntihap günleri İstanbulda hakiki bir bayram günü olarak yaşanacaktır. Şehir taraf taraf donatılmaktadır. Geceleri de muhtelif şekillerde tenvirat yapılacaktır. Bütün vatandaşların intihaba iştirak etmeleri için şehrin her tarafına propaganda afişleri ve levhalar asılmıştır.

Bugün, şehir dahilindeki bütün kazalarda sandık alayları yapılacaktır. Büyük alaylardan biri de Fatih ve Eminönü kaazlarında olacak, muzikalar bu alaya iştirak edecektir. Rey sandıkları kaza önlerine merasimle getirilerek intihap encümenlerine teslim edilecektir. Sandık alaylarına herkes

(Devamı 6 ıncı sahifede)

Meclis Reisimiz Bu akşam gidiyor

Büyük Millet Meclisi Başkanı, ve İstanbulun saygı değer konuğu Alp Kâzım Paşa Hazretleri bu akşam şehrimizden ayrılacaklar ve Ankaraya gideceklerdir.

Millet Meclisinin işe başlama günleri yaklaştığı için Paşa Hazretleri Ankarada yeni devre için yapılacak hazırlıkları gözden geçireceklerdir.

Tevfik Rüştü Bey de bu akşam geliyor

Cenevrede bulunmakta olan Hariciye vekili Tevfik Rüştü Bey bu sabah şehrimize gelecektir.

Tevfik Rüştü Bey bugün şehrimizde kalacak ve akşam trenile ve Büyük Millet Meclisi reisi Alp Kâzım Paşa hazretleri ile birlikte Ankaraya gidecektir.

Mısırdan İstanbula yolculuk

Daha ziyade kolaylaştırılması için tedbirler alınıyor

Gümrük ve muhafaza teşkilâtını tetkik etmek üzere Pire ve İskenderiyeye giden gümrük baş müdürü Seyri ve muhafaza baş müdürü Hasan Beylerin şehrimize dönüklerini yazmıştık. Dün, bu tetkikattan alınan neticeleri tesbit etmek üzere, muhafaza teşkilâtı umum kumandanı Seyfi Paşanın riyaseti altında bir toplantı yapılmış ve bu içtimada gümrük baş müdürü Seyfi Bey de hazır bulunmuş

SEYFİ PAŞA

(Devamı 2 inci sahifede)

Kayseride Tesisat ilerleyor

Dün on dört kişiden mürekkep bir Sovyet heyeti geldi

Kayseride kurulmakta olan büyük pamuklu mensucat fabrikasının montaj ameliyesine nezaret etmek üzere dün Odesadan şehrimize 14 Sovyet mühendis ve müteahassısından müteşekkil bir heyet gelmiştir. Bu heyet, bu akşam Ankaraya gidecek ve oradan Kayseriye geçecektir. Kayseri fabrikasının inşaatı bir hayli ilerlemiş olduğu için, montaj ameliyesine önümüzdeki ayın on beşine doğru

Nurullah Esat B.

(Devamı 2 inci sahifede)

Kral Aleksandr'ın Sofya seyahati

Sofya ve Belgradı ayıran ihtilâflar izale ediliyor

Kral Aleksandr Hz. nin Sofya seyahati bilhassa iktisadî bir anlaşmaya matuftur

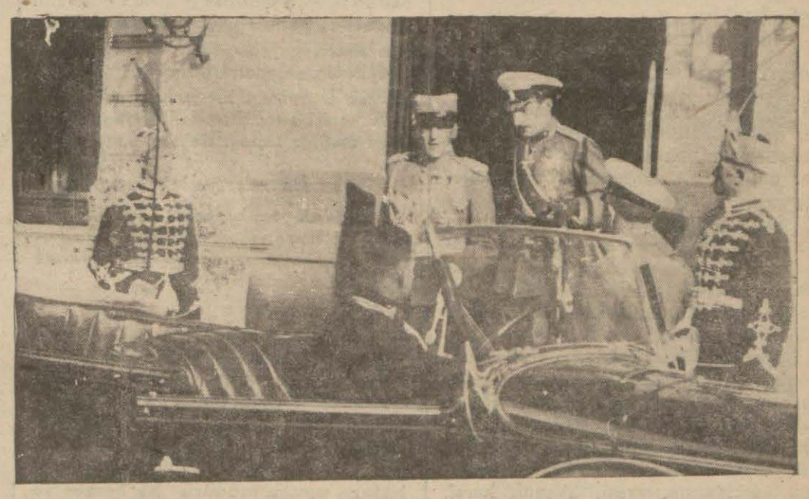

Yugoslavya kralının Kral Boris Hz. tarafından istikbaline ait bir intiba

SOFYA, 29 (Milliyet) — Dün öğleden evvel saat onda Yugoslavya hariciye nazırı M. Yevtiç Bulgar Başvekili M. Kimon Gorgiyefi ziyaret etmiştir.

M. Yevtiç saat on buçukta Bulgar Hariciye nazırı M. Batalofla temas ettikten sonra saat 11 i 15 geçe Çar Boris tarafından kabul edilmiştir.

Öğleden sonra saat birde M. Batalof, Hariciye nezaretinde M. Yevtiç şerefine bir ziyafet vermiştir. Saat dört buçuktan 6 ya kadar, Bulgar ve Yu-

(Devamı 2 inci sahifede)

Beşinci imtihan

Lise bakaloryalarını veremeyen talebe yeniden imtihan edilecek

Maarif Vekâletinin emri geldi

İmtihanlar için yeni komisyonlar toplanıyor - kimler imtihana girecek - mektepler yarın açılacak

Lise ve orta mekteplerde Eylül devresi ikmal imtihanları, haziranda olduğu gibi muvaffakıyetsiz bir netice verdi. Ekseri mekteplerde muvaffak olan talebe nisbeti yüzde elliyi güç bulmaktadır. Maarif vekâleti haziranda, böyle zayıf bir netice ile karşılaşınca, imtihanı tekrar yapmıştı.

Vekâlet, Talim ve Terbiye dairesi Eylül ikmal imtihanları vaziyetini de tetkik etmiş ve bu hususta mühim bazı kararlar vermiştir. Yeni kararlar bütün mekteplere tebliğ edilmiştir. Yeni vaziyet şudur:

1 — Orta metkeplerde ve liselerde bakalorya imtihanlarında muvaffak olmayan talebelerin imtihan evrakı yeniden tetkik edilecek ve yeniden not takdir olunacaktır. Bu hususta her mektepte, evvelki imtihanı yapan ko-

(Devamı 2 inci sahifede)

CASUS

Hayatım

Marthe Richard

BU MÜTHIŞ FRANSIZ CASUSU KADININ CASUSLUK HAYATINA DAIR YAZDIGI ÇOK HEYECANLI ESERI YAKINDA TEFRIKAYA BAŞLIYACAGIZ.

Kral Aleksandr'ın Sofya seyahati

(Başı 1 inci sahifede)

goslav hariciye nazırları arasında , Bulgar ve Yugoslav sefirlerinin huzurunda siyasî müzakereler yapılmıştır.

Saat 8 de haşmetli misafirler şerefine sarayda 600 kişilik muhteşem bir ziyafet verilmiş ve bu ziyafette Yugoslavya kralı ile Bulgar Kralının irat ettikleri nutuklar, bütün İslâv memleketlerile irtibatı olan Sofya radyosu tarafından neşredilmiştir.

Her iki hükümdarın nutuklarında iki kardeş milletin yaklaşmalarının ehemmiyetinden ve bunun umumi sulh üzerine yapacağı hayırlı tesirlerinden bahsetmişlerdir .

Misafir hükümdarlar bugün şehrin muhtelif yerlerini ziyaret etmişlerdir.

Programda bugün misafirler kendi arzularına bırakılmıştır. Yugoslavya kralı ve maiyetleri erkânı yarın avdet edecektir.

Balkanlar üzerinde yeni bir rüzgâr esiyor

SOFYA, 29 (Milliyet) — Belgrata münteşir Narodna Odbrana gazetesi, Balkan devletleri arasındaki münasebata ve bilhassa Bulgar - Yugoslav münasebatına dair yazdığı bir makalede ezcümle diyor ki:

Harp nihayetindenberi, Balkanların ve hattâ Avrupanın bir dönüm noktasında olduğuna, ve irtibatların, iftiraklara yer bıraktığına dair alâmetler pek çoktu. Şimdi Balkanlarda yeni bir rüzgâr esmektedir.

Anlaşamamazlık, kin, kıskançlık, başkalarının felâketini istismar rüzgârları ve dahili keşmekeşler artık sükûn bulmuştur. Bazı mıntakalarda çok hafif olmasına rağmen şimdi bir başka rüzgâr esmektedir. Bu rüzgâr, anlaşma, yakınlaşma, siyasî, iktisadî, harsî, içtimaî ve daha birçok sahalarda teşrikî mesai rüzgârıdır.

Bu hareketin içinde Balkanlarda iki memleketi Yugoslavyayı ve Bulgaristanı tebarüz ettirmek lâzımdır. Bu memleketler ve milletler, haşmetli Kral Aleksandr Hazretlerinin Yugoslav-Bulgar cemiyeti müesses heyetinin tazimatına cevaben söylediği gibi kardeştirler.

Şimdi bir mesele vardır: Daha sıkı bir teşriki mesai, daha tam bir itilâfa vasıl olmak üzere, kaybolan itimadın yeniden teessüsü, ve birleşme hisleri ve fikirlerinin yeniden takviyesi için ne yapmak lâzımdır? Biz Yugoslavlara ve Bulgarlara düşen vazife bunun için, ayni iktisadî teşebbüslere girişmek ve bunları kendi keselerimizle beslemek. İki memleketin enerjilerini kullanacak olan müşterek çalışmaya girmektir.

O zaman yeni bir ahlâkın doğduğunu göreceğiz. Daha itilâfgiriz olacağız ve mazide olduğu gibi biribirimize lâkayıt kalmamayı öğreteceğiz.

İktısadî anlaşma

SOFYA, 2 (Milliyet) — Yugoslav kralı Hazretlerinin Sofyayı ziyaret etmesi iki memleket arasında mevcut ihtilâfların tamamile halline ve Yugoslavya ile Bulgaristan arasında iktisadî bir teşriki mesai aktine matuftur.

Burada siyasî mahafilden temin olunduğuna nazaran istenilen neticenin tahakkuk etmemesi için bir sebep yoktur. Müzakere ve temasların neticesinde resmî bir tebliğ neşrolunacaktır.

Fransa seyahati

SOFYA, 29 (Milliyet) — Yugoslavya kralı hazretleri ile refakatlerinde bulunan zevat buradan Marsilya tarikile Fransaya gideceklerdir.

Diğer taraftan Romanya kralı Karol hazretleri de bu esnada Fransada bulunacaktır.

Kral Alexandre hazretleri, Marsilyada resmî merasimle karşılanacak ve Fransa reisicumhurunun resmî misafiri olacaktır. Yugoslavya kralı hazretlerile Fransa reisicumhuru arasında samimî görüşmeler yapılacaktır. Bu esnada küçük itilâfı alâkadar eden meseleler ve iktisadî teşriki mesai görüşülecektir. Bu seyahatin bilhassa Bulgaristan seyahatinden sonra yapılması bu görüşmelerin daha vasi ve daha şümullü olacağını göstermektedir.

Bulgar - Yugoslav münasebatı

SOFYA, 29 (Milliyet) — Novo Vreme gazetesi, Bulgar - Yugoslav münasebatı,, serlâvhası altında şunları yazıyor:

Itiraf etmeliyiz ki, Bulgaristan ile Yugoslavya arasındaki münasebetlerde, aralarında çok fazla bir kan yakınlığı bulunan iki İslâv milletinin kalplerindeki soğukluğu eriten yeni bir istikamet görülmekte ve bu istikamet, samimî ve her şeyden evvel iyi bir komşu dostluğunun geniş imkânlarını hazırlamaktadır .

Bulgar milleti, Yugoslavya hükümdarlarını içten gelen bir sevinçle karşıladı. Bu sevinç, bütün Bulgarların dürüst, açık ve temiz bir anlaşma ve sulhperverlikle iyi komşuluk münasebetlerine yardım etmek duygularının bir ifadesidir.

Yugoslavya hariciye nazırı M. Yevtiç, bütün Yugoslav milletinin, kral-larını, Bulgar - Yugoslav dostluğunun daha devamlı olmasını temin için Sofyaya gönderdiklerini söylemişti. Buna mukabil bütün Bulgar milleti de ayni ittifakla, iki milletin sulh yolundaki medenî inkişafına inanarak Yugoslavya hükümdarlarını karşılamaktadır. İşte Bulgar kralının paytahtı haşmetlû misafirlerini bu duygularla karşıladı. Ve iki milletin mes'ut istikballeri ve onların sulh ve medenî inkişaflarında muvaffakıyetleri esas maksat olduğu için bu duygularını izhar etmekten çekinmedi.

İki kralın nutukları

SOFYA, 29.A.A. — Dün akşam Sofyadaki Kral sarayında parlak bir gale ziyafeti verilmiş ve bunu Yugoslavya Kral ve Kraliçesi şerefine tertip edilmiş olan bir resmi kabul takip etmiştir. Bu ziyafette Yugoslavya ve Bulgaristan Kral ve Kraliçeleri Prens Kiril, Prenseş Odeksi, Yugoslavya hariciye nazırı M. Yevtiç, Bulgar başvekili M. Georgiyef, Bulgar hariciye nazırı M. Batolof, hükûmet erkânı, kumandanların maiyetleri ve diğer sivil ve askeri zevat hazır bulunmuştur. Ziyafet esnasında Kral Boris bir nutuk söylemiş ve demiştir ki:

Bulgar milletinin ihtisasatına tercüman olarak size temin edebilirim ki Yugoslavya ve Bulgaristanın beynelmilel sulh ile Balkan sulhunun tarsini için sarfetmekte oldukları mesaiye pek kıymetli bir yardımı dokunacak olan bu ziyaret memleketimizde derin akisler husule getirecek ve iki memleket arasındaki mukarenet eserinin memleketlerimizin sulh içinde inkişaf ve terakki etmesine medar olacağı itikadını kuvvetlendirecektir. Katiyetle kanüm ki müşterek mesaimiz komşu ve yakın olan milletlerimize yakın bir istikbal temin edecektir. Kadehimi zatı haşmetanelerinin ve haşmetli Kraliçe Hazretlerinin ve büyük hanednanızın şeref ve sıhhatine kaldırır ve Yugoslav milletinin saadeti Yugoslavya Kralının refahı hakkındaki samimi temennilerimi beyan ederim.

Yugoslavya Kralı cevap vererek demiştir ki:

Bulgaristanla Yugoslavya yorulmaksızın bu yolda ilerlemeye devam etmek suretiyle beynelmilel teşriki mesai fikrini takviye edecek milletlerine asude ve devamlı bir inkişaf temin eyliyecekler ve bu suretle milletlerimiz, diğer milletlerin hürmetle itimadına mazhar olacaklardır.

Zatı haşmetanelerin ve Bulgar milletinin Kraliçeyi ve beni şereflendiren bu parlak ve dostane resmi kabulünden fevkalâde mütehassis olduğum halde zatıhaşmetanelerine hararetle teşekkür eder ve kadehimi zatıhaşmetanelerinin ve haşmetlu Kraliçe Hazretlerinin ve büyük hanedanımızın şerefine ve sıhhatine kaldırır ve Bulgar milletinin saadeti ve Bulgar Krallığının refahı hakkındaki temenniyatımı beyan ederim.

Mısırdan İstanbula yolculuk

(Başı 1 inci sahifede)

tur. Bu hususta hazırlanacak raporlar, gümrük muhafaza umum kumandanlığına ve gümrükler umum müdürlüğüne bildirilecektir.

İskenderiye yolcuları için kolaylıklar

Aldığımız malûmata göre; yapılan son tetkik seyahatinde Pire ve İskenderiyede gümrük ve muhafaza teşkilâtları gözden geçirilmiş, en mühim olarak ta İzmir - Pire - İskenderiye yolculuğunu kolaylaştırmak üzere alınması lüzumu görülen tetbirler üzerinde durulmuştur. Deniz yolları idaresi vapurlarile bu limanlara seyahat eden yolcuları fuzuli muamelelerden kurtarmak için yerinde bazı tetbirler alınması takarrür etmiştir. Bu arada, ecnebi yolcuların, limanlarımızda kolayca karaya çıkmalarını temin maksadile usulen yapılması iktiza eden muayeneleri gemi Pireden hareket ettikten sonra yapılacaktır ve bu suretle ecnebi limanlardan binen yolcular, İzmir ve İstanbula hiç beklemeden çıkabileceklerdir. Bundan başka, daha bazı usuller ihdası da mevzuu bahistir.

Pire ve İskenderiyedeki tetkikler

Gümrük muhafaza teşkilâtı baş müdürü Hasan Bey dün kendisile görüşen bir muharririmize bu seyahat hakkında şunları söylemiştir:

"— Gümrük ve yolcu salonlarında ve vapurlarda yolculara karşı tatbik edilegelen muameleleri gözden geçirdik. Tetkikatımızın neticesini merci makamlara bildireceğiz. Pirede Yunanistan muhafaza teşkilât âmiri M. Karacidis'le görüştük. Kendisinden çok kolaylık gördük. Yunanistan muhafaza umum müdürü M. Sereos ve Maliye müsteşarı M. Helmis ile olan temaslarımızda bize fevkalâde hüsnü kabul gösterildi. Gümrük ve muhafaza işleri etrafındaki temaslarımız çok faydalı oldu. Muhafaza teşkilâtına müteallik faydalı malûmat aldık. Altı kilometre uzunluğunda mazbut bir limana malik olan İskenderiyede bazı temaslar yaptık. Yolcuların tâbi oldukları gümrük ve muhafaza kuyudatını gözden geçirdik. Neticeden memnunuz.,,

İstanbul gümrükleri baş müdürü Seyfi Bey de bir muharririmize şunları söylemiştir:

"— Tetkiklerimiz iyi neticeler verdi. Bu seyahatimiz, gümrükleri alâkadar eden muamelâtın tetkikine ve yolculuğun teshiline matuftu. Bu hususta raporumu hazırlamak üzereyim.,,

İki sarraf hakkında takibat

Gümrük muhafaza teşkilâtı tarafından iki sarraf hakkında takibata başlanılmıştır.

Nesim ve Mardiros isminde iki kişi bankalar haricinde ecnebi parası alım satımı memnu olduğu halde, civarda bulunan bir tavukçu dükkânında ecnebi parası mübadele ederken yakalanmışlardır .

Yapılan aramada üzerlerinde 3 bin leva, 2 bin liret, 2 bin Fransız frangı, 10 isterlin, 450 Türk lirası bulunmuştur.

Bunların gelen seyyahların paralarını kolayca çevirdikleri anlaşılmış, her ikisi de müddeiumumiliğe verilmişlerdir.

HARİCÎ HABERLER

Tren kazası

İki tren çarpıştı 11 kişi öldü

LONDRA, 29. A.A. — Varvikşayırda Varvik iltisak noktasında bir sürat trenile, âdi bir yolcu treni çarpışmışlardır. Onbir kişi ölmüş, yirmi bir kişi yaralanmıştır. Ölenlerin üçü kadındır.

VARVIK, (Ingiltere), 29. A.A. — Amele, hekim ve hastabakıcıları yetiştiren otomobil ve otobüslerin fenerlerinin ışığında, bütün gece hat boyunda, çarpışan trenlerin altında kalan yolcuları kurtarmağa çalışmıştır. Vakaya şahit olan birisi, yolculardan birinin, hat kenarındaki parmaklığın üzerine, müsademenin şiddetile fırlayıp, âdeta kazıklandığını ve biraz sonra da öldüğünü söylemiştir.

İspanya - Sovyet münasebatı

CENEVRE, 29. A.A. — Selâhiyettar kaynaktan öğrenildiğine göre İspanya ve Sovyet mümessilleri, iki memleket arasında normal münasebetlerin iadesi maksadile henüz askıda bulunan meseleler üzerinde uzlaşmışlardır.

Lindbergin oğlu

İki kişi daha Tevkif edildi

NEVYORK, 29. A.A. — Lindberg'in çocuğunun kaçırılma meselesinde ikide bir adı geçen Con ismindeki adabın, Doktor Kondon'dan 50.000 dolarlık Fediyeyi tesellüm eden şahıs olduğu anlaşılmıştır.

ŞIKAGO, 29. A.A. — Burada bir kadınla bir erkek tevkif olunmuştur. Zabıta memurları, bu erkeğin, Lindberg işile alâkadar olup polisçe aranılan mahut Con'a pek ziyade benzemekte olduğunu söyliyorlar.

Londra Avusturalya rekoru

MARSİLYA, 29 .A.A. — İngiltere ile Avustralya arasında yeni bir uçuş rekoru tesis etmek için dün İngiltereden hareket eden ve hareketinden beri kendisinen hiç bir haber alınmayan Avusturyalı genç tayyareci Mis Tompson, bugün Marsilyada karaya inmiştir.

Beşinci imtihan

(Başı 1 inci sahifede)

misyondan ayrı olmak üzere yeni komisyonlar teşekkül edecektir.

Bu komisyonlara mektep müdürleri riyaset edecektir.

2 — Bakaloryaya tâbi olmayan 6, 7, 9 ve 10 uncu sınıflarda sınıfta kalan talebelerden, yalnız bir dersten ipka kalanlar, yeniden imtihana sevkolunacaktır.

Mektepler yarın sabah açılıyor. Yeni kararlar dolayısile, talebelerin hangi sınıflarda oldukları henüz taayyün etmiş değildir. Azamî on gün içinde yeni imtihanlar yapılacak ve talebeler belli olacak sınıflarama girerek derslere başlıyacaklardır.

Bu sene, haziranda iki, eylülde de iki, hepsi dört imtihan yapılmış olmaktadır. Hattâ bazı mekteplerde, sual yanlışlığı ve saire dolayısile, ikmal imtihanları tekrarlandığından, bu kabil talebeler bu bir sene içinde beş defa imtihana girmiş olmaktadırlar.

Maarif Vekâletinin bu seneki müsamahası talebeyi son derece sevindirmektedir. Orta mekteplerin ve liselerin son sınıflarında yalnız bir dersten sınıfta kalan talebenin müteakıp yüksek mektebe muvakkat talebe olarak devam edebilmeleri için, vekâlet henüz kat'i bir karar vermiş değildir. Son kararların tatbikından sonra, hâsıl olacak vaziyete göre, vekâletin yeni bir hal çaresi bulup bulmayacağı belli değildir. Birçok mekteplerden, bu şekilde olan talebeler, vekâlete yüzlerce istida göndermişlerdir.

Kayseride tesisat İlerleyor

(Başı 1 inci sahifede)

başlanılması muhtemeldir. Aldığımız malûmata göre, makine ve malzemenin ikinci kısmı Odesadan yapura yüklenmek üzeredir. Bu malzeme de gelecek hafta içerisinde Mersine gönderilecek ve oradan Kayseriye iletilecektir. Diğer taraftan dün, mütehassıs ve mühendis heyetini getiren vapurla, bir kısım makine aksamı ile oksijen ve elektrik kaynağına müteallik malzeme de 30 sandık içerisinde g-e tirtilmiştir.

Sanayi heyetimiz Berline gitti

Öğrendiğimize göre; Sümer Bank umum müdürü Nurullah Esat Beyin riyasetinde bulunan sanayi heyetimiz Moskovadan Berline gitmiştir. Heyet, Berlinde de pamuklu mensucat fabrikalarında tetkikatta bulunacaktır. Sanayi heyetimizin çarşamba günü şehrimize dönmesi beklenilmektedir.

Rusyadaki talebemiz dönüyor

Sovyet fabrikalarında bilgi ve ihtisaslarını arttırmak üzere staj gören talebelerimiz birinci teşrinin 20 sine doğru şehrimize döneceklerdir. Kayseri fabrikasının montajına başlanılmak üzere bulunulduğu için bu talebeler doğrudan doğruya Kayseri fabrikasına gönderileceklerdir.

Milletler cemiyetinde

Tetkik edilen Muhtelif mes'eleler

CENEVRE, 29 (A.A.) — Akvam Cemiyeti meclisi, Sar meselesile de meşgul olduktan sonra, içtimaına nihayet vermiştir.

Bundan başka, meclis, harbeden memleketlere silâh satışının yasak edilmesi meselesinde, misakın tefsirile meşgul olmak üzere, İngiltere, Çin, Kolombiya, Yunanistan, İtalya ve Hollânda mümessillerinden mürekkep bir komite teşkil etmiştir.

Müteakiben aktedilen alenî içtimada, meclis, Lort Edenin teklifi üzerine, 2000 Asurînin Suriyeye yerleştirilmiş olmasından dolayı Fransa hükûmetini tebrik etmiştir.

İspanya murahhası M. Olivan, bu münasebetle, İngiltere ile Fransanın, gene Güyan ve Niger havalisine Asurî yerleştirmek teklifinde bulunduklarını hatırlatmıştır .

Sarre polisi meselesi

LONDRA, 29 (A.A.) — Sar havzası yardımcı polis kıtaları efradının, Almancayı iyice bilenlerden olmak şartile, İngilizler arasından seçilmesine, hükûmet muhalefet etmiyecektir.

Bulgar tayyareleri

Yunan toprakları Üstünde uçmuş

ATİNA, 29 (Milliyet) — Selânikten verilen haberlere göre, birkaç gün evvel Bulgar tayyarelerinin Yunan arazisi üzerinde üçtuklarına dair gazetelerde çıkan havadis doğrudur.

Dramadaki fırka ile dördüncü kolordunun bu uçuştan haberdar oldukları bildirilmektedir.

Birinci enternasiyonal

MOSKOVA, 29. A.A. — Londra'da tesis edilen birinci enternasyonalın 70 inci yıldönümünü kutlulamak için, gazeteler makaleler neşretmişlerdir.

Macar hariciye nazırı

SAN REMO, 29. A.A. — Macaristan hariciye nazırı M. de Kanya, bir iki hafta kalmak üzere buraya geldi.

İngiltere Almanya ticareti

LONDRA, 29 .A.A .— Berlinden dönen M. Leith-Ross, dün akşam buraya gelmiştir. İngiltere ile Almanya arasındaki malî ve ticarî müzakerelere devam için, ne vakit Berlin'e döneceği belli değildir.

Gümüş politikası

Çin hükûmeti Amerikayı Protesto etti

VAŞİNGTON, 29. A.A. — Çin hükûmeti, maden gümüş hakında takip ettiği siyasetten dolayı, Amerika hükûmetini protesto etmiştir.

ŞANGHAY, 29 .A. A. — Çin'in altın para esasını kabul edeceğine dair Vaşington'dan işaa edilen haberi maliye nazırı tekzip ediyor. Röyter ajansı muhabirine beyanatta bulunan nazır, Çinin, kambiyo kararsızlığından ve gümüş para ihracatından zarar gördüğünü sadece Amerikaya haber verip nazarı dikkati celbettiğini söylemiştir. Mumaileyh, icap ederse, hükûmetin şiddetli tedbirler alacağını ve fakat Çin'in gümüş ihracatına vaziyet edeceği şayiasının asılsız olduğunu ilâve etmiştir.

Seylanda kuraklık

Bütün mahsuller zarar gördü

KOLOMBO, 29.A.A. — Müthiş bir kuraklık Seylan adasını müteessir etmiş, Hindistan cevizi, pirinç ve çay mahsulüne ciddî zararla rvermiştir. Suyun yokluğu bilhassa adanın şimalinde susuzluktan iztirap çeken maymunların vahşet halinde ahaliye hücum etmelerine sebebiyet vermekte ve geyikleri, su bulmak ümidile şehirlere koşturmaktadır.

İtalyan sür'at trenleri

ROMA, 29.A.A. — Gelecek ay başında, sürat trenlerinin seyir müddetleri ehemmiyetli surette tenkis edilecektir. Böylece Romadan Paris'e 24 saattan az bir müddette gitmek mümkün olacaktır.

Londra belediye riyaseti

LONDRA, 29.A.A. — Sir Stephen Kullık gelecek sene için Londra belediye reisliğine seçilmiştir.

İngilteredeki amele ihtilâfı

KARDIF, 29.A.A.— Cenubî Gal maden amelesi murahhasları perşembe günü Londrada elde edilen hal suretini kabule ve grev ücretini geri almağa karar vermişlerdir.

SON DAKİKA

Sabah Diyarıbekirden çıkan bir yolcu akşam İstanbula varacak

Tayvare seferleri başlıyor

ANKARA, 29 (Milliyet) — Hava yolları devlet işletme idaresinin son aylar içerisinde tayyare seferlerinde temin ettiği intizam seferlere karşı büyük rağbet uyandırmıştır.

İstanbul - Eskişehir - Ankara - Kayseri - Diyarıbekir arasında başlayacak seferlerin göreceği rağbetin büyük olacağı tahmin edilmektedir.

Diyarıbekir seferini ikinci yapacak olan tayyare yarın öğle üzeri şehrimize gelecek 12,45 te kalkarak Kayseriye gidecektir.

Tayyare 16,45 te Diyarıbekire varacaktır. Ayni tayyare Diyarıbekirden pazartesi günü kalkarak ayni akşam İstanbula varacaktır.

Firdevsinin bininci yıldönümü

ANKARA, 29 (Milliyet) — Firdevsinin bininci yıldönümü münasebetile yarın Maarif vekilinin reisliğinde Halkevinde merasim yapılacaktır.

Holanda ile ticaret anlaşması

ANKARA, 29 (Telefonla) — Hollânda hükûmetile imzalanan ticaret anlaşması tasdik edilmek üzere icra vekilleri heyetine sevkedilmiştir.

Belediye memurlarının aylıkları

ANKARA, 29 (Telefonla) — İstanbul belediyesi ücretli memurlarından bir kısmının maaşlı memur olmaları ve bazı belediye memurları maaşlarına birer miktar zam yapılması hakkındaki İstanbul belediye meclisinin verdiği kararı bir müddettenberi tetkik eden Maliye vekâleti tetkikatını bitirmiş ve kararını icra vekilleri heyetinin tasvibine arzedilmek üzere Başvekâlete vermiştir.

Hilâliahmerin muhacirlere yardımı

ANKARA, 29 (Milliyet) — Hilâliahmer Cemiyeti umumî merkezi memleketimize gelen muhacirlere vâsi mikyasta yardımda bulunmaya karar vermiştir.

Cemiyet reisi sıhhiye vekili doktor Refik Bey yardımın ne şekilde yapılacağı etrafında İstanbulda tetkikat yapacaktır.

Vekil Bey bilhassa Hilâliahmer cemiyetinin Türkiyeye gelen muhacirlere misafirhaneler açmanın ve karşılama işlerinde yardımda bulunmanın ne dereceye kadar mümkün olabileceğini de tetkik edecektir.

Ankara belediye meclisi namzetleri

ANKARA, 29 (Telefonla) — Ankara Halk Fırkası teşkilâtı pazartesi günü toplanarak yeni belediye meclisi namzetlerini tesbit edecektir. Fırkaya namzetlik için birçok müracaatlar yapılmıştır. Bu meyanda hanımlar da vardır.

Fırka namzetleri birinciteşrinin dokuzunda ilân edilecek, ertesi günü intihabata başlanacaktır.

İstihlâk resmi hakkında Maliye vekâletinin bir tamimi

ANKARA, 29 (Telefonla) — Maliye Vekâleti defterdarlıklara yaptığı tamimde istihlâk resmine tâbi maddeleri doğrudan doğruya ithal eden kimselerden satın alan bakkal gibi esnaf ve tüccarların beyannameye tâbi olmadığı hakkında evvelce yapılmış bir tamimdeki ibarenin bazı yerlerde yanlış tatbik edilmekte olduğunu işaret etmiş ve demiştir ki:

Kanunun muvakkat maddesinde istihlâk resmine tâbi eşyanın ithal ve ticareti ile meşgul olanların antrepo, depo, ardiye ve mağazaları ile nakil vasıtaları üzerinde bulunan mevaddı beyanname ile bildirmeğe mecbur oldukları yazılıdır.

Kanunun maddesindeki resme tâbi tutulan maddelerin ithal ve ticaretile meşgul olanlar kaydı ithalâtçı ve bunların şube ve acente ve komisyoncularından başka kendi parasile peşin veya veresiye toptan alıp, toptan veya perakende suretile satan eşhasa da şamil olduğu ve ancak belediyenin müsaade ettiği miktar dahilinde ellerinde 3 beş teneke gaz ve saire bulunan bakkal ve esnafın beyannameye tâbi olmadığı cihetle kendi depolarında veya belediye gazhanesinde küllî miktarda malı mevcut olan tüccarın beyanname ve resim ile mükellef tutulması tabiîdir.

Şark mıntakalarında iskân işi

KARS, 29 (A.A.) — Şark mıntakalarında iskân işlerini süratle bitirmek için şehrimize gelen nüfus ve iskân umum müdürü Ali Galip Bey, mülhakat ve merkez kazasında tetkiklerini ikmal ederek dün çok memnun bir surette, bilûmum memurin ve kalabalık bir halk kütlesi tarafından uğurlanmıştır.

İktisat Vekili Ispartaya gitti

İZMİR, 29 (A.A.) — Şehrimizde bulunmakta olan İktisat vekili Mahmut Celâl Bey bugün saat 16 da hususî trenle İspartaya hareket etmişlerdir.

Alsancak şimendifer durağında vali Kâzım Paşa ile müstahkem mevki kumandan vekili miralay Rasim Bey ve belediye reisi Behçet Salih, C. H. F. idare heyeti reisi Avni Doğan Beylerle İzmirde bulunan mebuslar , ticaret ve sanayi odası reisi , Türkofis müdür ve erkânı, cemiyetler reisleri, İktisat vekâletine mensup devair rüesası, millî bankalar müdürleri, matbuat erkânı tarafından uğurlanmışlardır.

Vali Kâzım Paşa İspartaya kadar vekil Beye refakat etmektedir.

İSPARTA, 29.A.A. — İçlerinde Zonguldak mebusu Ragıp ve bir ecnebî mütehassıs olduğu halde iktisat vekâleti ihtisas heyeti 28-9-934 de Keçiborlu'ya gelmiştir. İktisat Vekili Celâl Beyin İspartaya muvasalâtı bekleniyor. 30-9-934 sabahı İsparta gül yağı fabrikasının, öğleden sonra keçiborlu kükürt fabrikasının temelleri atılacaktır. Beş senelik programın iki büyük işi daha başarılıyor,

Ergani tahvilleri

Bugün son gün

Ergani istikrazı, tahvilleri satışı bu akşam nihayet bulacaktır. Şimdiye kadar mevcut tahvillerin büyük bir kısmı tamamen satılmıştır.

Tahvil satışı bugün biteceği için, C tahvillerinden tedarik etmemiş olanların yapacakları fazla müracaat nazarı itibara alınarak bankalarda tedbirler alınmıştır .

Samsunda

SAMSUN, 29 (Milliyet) — Türkiye İş Bankasına gelen C tertibi Ergani istikrazının tamamı satılmıştır. Merkez ve Ziraat Bankalarında satış devam ediyor.

Maliye Vekili Ankarada

ANKARA, 29 (Telefonla) — Maliye vekili Fuat Bey, bu sabah İstanbuldan dönmüştür.

Uşakta ilk pançar

UŞAK, 29 (Milliyet) — İlk pancar mahsulü bugün fabrikaya geldi. Zürra pancar şenliği yapıyor.

Yedi mahkûm kaçtı

TEKIRDAĞ, 29.A.A. — Dün akşam yedi mahkûm sahil hapisanesinin duvarını delerek kaçmışlardır. Şiddetle takip edilen mahkûmların yakalanacağı muhakkaktır.

MÜTEFERRİK HABERLER

FELEK

Resmî dairelerin dili...

Vaktile bize üç türlü türkçe ders okutmuşlardı. Birincisi türkçe sarf ve nahiv kaideleri - ikincisi usulü tahrir, yani türkçe yazmak usulü - üçüncüsü de kitabeti resmiye yani resmî dairelerin yazma dili.

Bu üç şeyin biribirile hiç münasebeti yoktu. Zaten söz aramızda, asırlardan beri hâlâ bir türlü durulmamış olan türkçe sarf ve nahvin dil tekâmülünde büyük bir hizmeti olduğuna pek inananlardan değilim. Hattâ bunu bütün diller için böyle düşünürüm. Zaten dil tekemmül ettikten ve görüşme alışıklıkları iyice yerleştikten sonra kaide vücut bulmuştur. Yoksa kaideler kurulduktan sonra dil ona uydurulmuş değil.

Netekim, arapların cehalet denilen devirlerinde söylenmiş en fasih nazımları düzenler sarftan, nahivden haberi olmayanlardan idiler. Çünkü o zaman böyle şey yoktu. Ben vaktile idadî mektebini bitirdiğim zaman fransızca grameri mükemmel bilir, bütün tarifleri fransızca söyler ve uygunluk kaidelerini su gibi okurdum. Lâkin ez berimde olan yedi bin lûgatten üç tanesini bir araya getirip bir cümle yapamazdım. Bununla, dil kaidelerinin dilin tekemmülündeki tesirlerini ikinci derecede gördüğümü anlatmak istiyorum. Neyse orası lâzım değil. Diyorum ki, bize üç türlü türkçe okuttular. Birincisi kavait dediğimiz dil kaideleri, ikincisi edebiyatımsı şeyler, üçüncüsü de hâlâ kökünü resmî dairelerden sökemediğimiz kitabeti resmiye.

Bu kitabeti resmiyenin başında saltanat devrinin rütbeleri sahiplerine ne gibi elkap yazılacağı ve mektupların sonuna ne gibi hâtime konacağı öğretilirdi. Bu mektupların üslûbu ile genç dimağlarımız bir hayli yorulmuştu. O elkabın ve hâtime ibarelerinin burada tetkikine başlardım amma evvelâ onları yeni yazımızla yazmak uzundur. Sonra da genç nesil bundan bir şey anlamıyacaktır. Şu kadar söyliyeyim ki; vezirlere müşirlere yazılan mektupların sonuna (emrüferman hazreti menlehül'emrindir) yazılırdı. Bunun mânası (bu işteki buyuruk, emir vermek kime düşüyorsa onundur) demekti. Bunun kadar mânasız lâf olur mu? Zaten teşrifat ve seremoni işlerinde pek mâna aramaya gelmez.

İşte bu kitabeti resmiye bugün eskiye nisbetle çok sadeleşmiş olmakla beraber hâlâ tek cümleli mektuplar ve karşılıklı türkçede mevcut olan bir takım Arap ve Acem kelimelerinden yapılmış terkiplerle doludur. Halk işini görmeye memur olan bu dairelerin aralarında hâlâ bu kuş dilile görüşmeleri şaşılacak şeydir. Bu dairelerden bir çoğunun gazetelere verdikleri ilânlarda hâlâ: (ev) yerine (hane) satın almak yerine (mübayaa) satmak yerine (füruht) gibi hep kalem odası kokan sözler kullanmaları ve hâlâ cümleleri parçalamadan biribirine bağlayan bir üslûpla yazmaları bugünkü dil temizliği hareketile taban tabana zıttır. Sanıyorum ki; yazması ve okuyup anlaması hususî bir zenaat haline girmiş olan bu resmî kitabet dilini artık çetrefilliğinden kurtarmanın vakti gelmiştir.

Yavaş söyle!...

Midesinden şikâyet eden bir arkadaşım var. Vapurda bir bildik hekime rastgeldik.. Her mide hastası gibi şikâyete başladı. Bilhassa üzüm yiyemediğinden bahsetti. Doktor ahbabımız ona tavsiye etti:

— Üzüm yemeyiniz. Bazı mideler üzümü kaldırmaz.

— Ah pek te severim...

— Seversiniz amma üzüm midenize iner inmez anlaşılan ekşiyor ve derhal ispirto oluyor. Onun için....

O hemen atıldı.

— Aman doktor. Yavaş söyle! Duyarlarsa kaçak ispirto fabrikası diye midemi basarlar. Onu hiç hazmedemem...

FELEK

İsveç veliahtini karşılayacak zevat

Memleketimizi ziyaret edecek olan İsveç veliahti Güstav Adolf Hazretleri ile refikalarını karşılamak üzere Hariciye vekâleti tarafından memur edilen zevat yarın şehrimize geleceklerdir.

Veliaht Hazretlerinin ziyaretleri münasebeti ile İsveç konsoloshanesinde yapılan hazırlıklar bitmiştir.

EKONOMİ

Yumurta İhracatımız

Eski nisbetine çıkarılması imkânları aranacak

Öğrendiğimize göre, yumurtacılar birliği yumurtacılığımızın inkişafı için yeni bazı tetbirler almak üzeredir. Birlik, köylüyü yumurtacılığa teşvik etmek üzere broşürler hazırlamağa başlamıştır. Bu broşürler, yumurta ihraç mıntakalarında köylüye dağıtılacak, memleket tavukçuluğuna azamî ehemmiyet verilmesi temine çalışılacaktır. Yapılan bir hesaba göre, yumurta ihracatımız 1931 senesinde 10 küsur milyon liralık gelir temin ederken, geçen yıl 1,5 milyona kadar düşmüştür. Bunun gene eski şekline çıkarılması imkânları kat'î surette araştırılacaktır. Her şeyden evvel yumurtaların taze olarak ve iyi ambalâj içerisinde sevki hususunda azamî itina gösterilecektir.

Odadd toplantı

Ticaret odası riyaset divanı, dün sabah Nemli zade Mithat Beyin riyasetinde olarak bir toplantı yapmıştır. Bu toplantıda, oda mesailine müteallik bazı hususat görüşülmüştür.

Lâstik - deri raporu

Lâstik - deri meselesini tetkik eden komisyon bugün raporunu Ticaret odası idare heyetine tevdi edecektir. Rapor, idare heyetinin yarınki toplantısında görüşülecektir.

Muammer B. İskenderiyeye gidecek

İş Bankası umum müdür vekili Muammer Bey, salı günü deniz yolları vapurile Mısıra hareket edecektir. Muammer Bey, İş Bankasının İskenderiye şubesini de teftiş edecek ve on beş gün kadar sonra şehrimize dönecektir.

Yerli mallar pazarı

Sümer Bank Yerli Mallar Pazarının yarınki pazartesi günü saat 11 de Karaköyde eski borsa binası altında Karaköy kundura şubesini açacağı haber alınmıştır.

VİLAYETTE

Hergün Muhacir geliyor

Bunlar bekletilmeden iskân yerlerine gönderiliyorlar

Son aylar içinde Balkanlardan hemen her gün muhacir gelmektedir.

Dün de muhacir gelmiştir. Bunlardan işleri bitirilmiş olanlar, şehrimizde durdurulmadan iskân yerlerine gönderilmektedir. Muhacirlere, yeni iskân kanununa göre bütün kolaylıklar gösterilmektedir.

Gizli nüfusun yazısı arttı

Gizli nüfusun yazılması birinciteşrinin on beşinde bitecektir. Son günler yaklaştığı cihetle, ileride ceza verilmesine yer kalmaması için, yazılanların sayısının daha artması bekleniyor.

Değirmenlerin teftişi

İstanbul tahakkuk müdürü Talât Bey, değirmenlerde un vergisinin alınması için yaptığı araştırmaları bitirmiştir. Vergi yolunda alınmaktadır.

Ucuz tren

Şark Demiryollarında yeni tarife yarın başlıyor

Şark Demiryollarının bilet paralarında kabul ettiği yüzde 50 tenzilât yarından itibaren tatbik edilecektir.

Kumpanya bu hususta bütün hazırlıklarını bitirmiştir. Bir buçuk aydan beri devam eden ucuz tenezzüh trenleri, ucuz tarifenin tatbikine geçilmesi dolayısile kaldırılmıştır.

Yapılan tenzilât; gerek büyük hatta, gerek banliyo seferlerinde ayni zamanda tatbik olunacaktır.

BORSA

(İş Bankasından alınan cetveldir)

29 Eylül 934

AKŞAM FİYATLARI

İSTİKRAZLAR		TAHVİLAT	
Istikrazı dahilî	97	Rıhtım	17
1933 Ergani	97	Mümessil	49,75
Unitürk	29,55	„ II	46,15
„ II	28,30	„ III	49,00
„ III	28,45		

ESHAM

İş Bankası Nama	10	Reji kuponsuz	2,30
„ „ Hamiline	10	Telefon	10,25
„ „ Müessis	105	Terkos	18,25
Türkiye Cumhuriyet Bankası	57,25	Çimento	13
Tramvay	31	İttihat dey	13.50
Anadolu Hisse	27,45	Şark dey.	0,85
Şir. Hayriye	15,50	Balya	1.55
		Şark m. ceza	3.20

ÇEK FİYATLARI

Londra	620	Prağ	19,03,13
Paris	12,03	Belgrat	34,75,63
Nüyork	80,08,85	Moskova	10,90,25
Milâno	9,28,25	Berlin	1,97,75
Cenevre	2,43,67	Varşova	4,20
Atina	83,38,25	Budapeşte	3,95,14
Brüksel	3,45	Madrit	5,80,11
Amsterdam	1,17,27	Bükreş	79,51,25
Sofya	65,35	Viyana	4,15

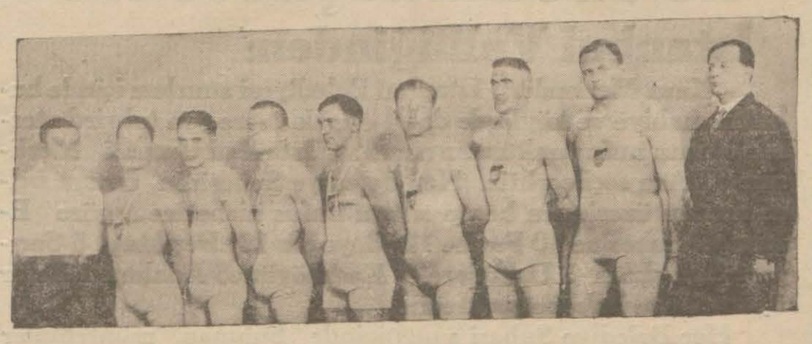

Romen millî takımı...

Balkan güreş şampiyonası

Perşembe günü başlıyacak olan müsabakaların pek çetin olacağı anlaşılıyor

Birinci grup bugün geliyor

Balkan güreş şampiyonasına dahil olacak sporcular pazartesinden itibaren şehrimizde toplanmağa başlıyorlar.

Birinci grup bugün Pireden hareket edecek Romanya vapurile pazartesi günü şehrimize gelecek olan Yunanlılardır. Yunanlılar da bu seneki şampiyonaya ehemmiyet vererek sıkı bir seçmeden sonra hareket etmektedirler.

Yugoslav ve Bulgarların tam takımlarını çarşamba sabahı Sirkecide karşılayacağız. Bilhassa Bulgarlar bu sene takımlarına büyük bir ehemmiyet vermektedirler. Romenler de çarşamba sabahı kara tarikile şehrimize gelmiş bulunacaklardır.

Türk takımı III. Balkan şampiyonasını da kazanmak için azamî bir kuvvetle çalışmaktadır. Şimdiye kadar alınan neticelere göre, Türk takımının şu şekilde çıkacağı tahmin edilmektedir:

Filizde Hüseyin veya Kenan, en hafifte Abbas veya başka bir arkadaşı, hafifte Saim, yarı vasatta Nuri, vasatta Mustafa, yarı ağırda Ankaralı Hüseyin, ve ağırda Çoban Mehmet, belki son ayırmada bir kiloda değişme ihtimali de mevcuttur. Bu seneki maçları gene beynelmilel beş milletin hakemleri idare edeceklerdir.

Çarşamba akşamından itibaren yapılacak Balkan güreş kongresinde gelecek seneden itibaren bu güreşlerin başka memleketlerde de yapılması düşünülecek ve eğer kabul edildiği takdirde birkaç sene için bu güzel müsabakaları ve bu müsabakalarda daima galip gelen güreşçilerimizi alkışlayamıyacağız. Bu vesile ile bu seneki Balkan güreşleri bir kat daha ehemmiyetle takibe şayandır.

Müsabakalar önümüzdeki perşembe akşamı saat 21 de başlıyacak ve bundan sonraki geceler ayni saatlerde devam edilecektir.

İlk günü vali bey Balkan güreşlerini açacak ve kurada çıkan müsabaklar maçlara başlıyacaklardır.

Biçki yurdunun 21 nci sergisi

On beş gün açık kalmak üzre dün açıldı

Türk Kadınları biçki yurdunun 21 inci sergisi dün Divanyolundaki binasında saat 14 de açılmıştır. Sergide Maarif müfettişleri, terzihane müessis ve müdürlerile Mahfuze İbrahim Hanım ve diğer birçok hanım ve beyler bulunmuşlardır. Sergide hanım kızlarımızın teşhir ettikleri eserler, bunlar arasında mantolar, tayyör, beyaz çamaşır işleri, erkek ve kadın pijamaları, kumaşlar üzerinde file işleri ve abajürler ve yan dikişleri olmayan ve talebeden Avniye Hanımın üç parçadan yaptığı taflarla diğer hanımların yaptıkları eserler davetliler üzerinde gayet iyi bir tesir bırakmıştır. Müdür İsmail Hakkı Beyle muallimlerden İkbal, Hikmet, Nurinnisa, hanımlar tarafından davetlileri sergide gezdirmişler ve izahat vermişlerdir.

Bilâhara davetlilere ihzar edilen büfeden çaylar ve pastalar ikram edilmiştir. Sergi 15 gün açık kalacaktır. Yurttan şimdiye kadar yani 21 sene için 3560 talebe mezun olmuştur. Bu sene de 115 talebe çıkmıştır. Mektep üç sınıftır. Birinci sınıf kendi aile ihtiyaçlarını temin etmek, ikinci ve üçüncü sınıf ta müesseselerde iş yapmak isteyen talebeye tahsis edilmiştir. Şimdiye kadar buradan çıkan talebelerden 32 hanım muhtelif vilâyetlerde müessese açmışlardır. Bu sene de 15 hanım ayrıca muhtelif vilâyetlerde müesseseler açacaklardır.

Deniz Ticaret işlerimiz

Komisyon programın ana hatlarını hazırladı

Deniz ticaret işlerimizin tanzim ve ıslahı için İktisat vekâletince bir mesai programı hazırlanmakta olduğunu haber vermiştik.

İktisat vekâleti deniz ve hava müsteşarı Sadullah Beyin riyasetindeki komisyon son bir toplantı ile bu programın ana hatlarını çizmiştir.

Denizciliğimizin inkişafı çarelerini de ayni zamanda mütalea eden bu mesai programı, Ankaraya avdetinden sonra bizzat İktisat vekili Celâl Bey tarafından tetkik olunacak ve kat'i şeklini alacaktır.

Öğrendiğimize göre, bu programla deniz ticaret işlerimizi alâkadar eden bütün meseleler tesbit edilmiş bulunmaktadır. Ancak bunların tatbik sahasına konulması bütçe işi olduğu için, evvelâ mübrem vaziyette görülenlere tahsisat ayrılacaktır.

Programın ilk plânda tatbik edilecek kısımları arasında İstanbul limanının inkişaf ve ıslahı meselesi de bulunmaktadır.

Tırpan

Nerde bu okumuşlar?

Geçen gün bir kitap aramak için Beyoğlunun büyük bir Fransız kütphanesine uğradım.

Fransa hükûmetinin yardımını da gördüğü söylenen bu kütüphane her zamanki gibi kalabalıktı.

Girip çıkanları şöyle gazeteci gözü ile kontrol ettim. Buraya yaşlı başlı, zevk ve eğlenceden çekilmiş insanlardan ziyade genç kız, genç kadınlar, genç delikanlılar geliyor.

Orada sergi halinde bir kaç kitap ve gazete kümesi vardır. Dikkat ettim: Kalabalık daha ziyade yeni romanlar sergisinin önünde toplanıyor.

Genç kızlar yeni çıkan romanları gözden geçiriyor, izahat istiyor ve sonra muhakkak koltuklarının altında bir kitap paketi ile çıkıyorlar.

Fransız romanları pek ucuz değildir. Ayrıca (plon) gibi, fena kâğıda iyi eser basıp ucuz satan müeseselerin kitapları olmakla beraber ilk çıkan eserler daima 12 - 15 franktan aşağı satılmaz. Bu romanları biz bir buçuk liraya alabiliyoruz.

Beyoğlunun bu kütüphanesi akşama kadar arı kovanı gibi işler. Yüzlerce liralık alışveriş eder. İşittiğime göre de müdürü aydâ beş altı yüz lira maaş alırmış.

İddia ederim ki bizim on yedi milyonluk Türkiyemizin bütün kütüphaneleri bir günde bu kütüphane kadar kitap satamaz. Bu Fransız kütüphanesini besleyen cemiyet bu on yedi milyon içinde damla bile değildir. Fakat okumayı ihtiyaç duyan bu küçük zümre onu ve onun gibi gene Beyoğlunda işleyen birkaç ecnebi kütüphanesini besliyor ve yaşatıyor. Arasıra maarif idaresinin neşrettiği istatistiklere gözüm iliştikçe içime tatlı ümitler geliyor. Her yıl liseler, yüksek mektepler, ortamektepler binlerce okur yazar çıkarıyor. Bunların yekûnu memleket nüfusunun yüzde yirmisini bulmuştur. Bununla iftihar etmeliyiz.

Fakat şaşıyorum: Mekteplerin harıl harıl çıkardığı bu beyler, efendiler, hanımefendiler mektep kitaplarından başka bir şey okumazlar mı?

Bizde yüksek tahsil görmüş geniş bir memur sınıfı, aynı derecede bir zabit sınıfı, aynı kıratta bir serbest meslekler sınıfı var ve bunların âleminde aynı seviyede bir de hanımlar sınıfı var. Peki bu hanımlar, bu beyler hiç okumazlar mı? Okumak yalnız mektep programlarının zoru ile mi olur? Mektepten çıkanlar kitabı aforoz mu ederler?

Haydi diyelim romanlar, ciddî kitaplar pahalıdır. Bunu da kabul etmem ya. Çünkü bugün bir roman, bir sinema locasından daha çok ucuzdur. Peki ya gazetelere ne diyelim? Türkiyenin 17 milyon nüfusu, yüz binlerce okur yazarına karşı hangi gazetenin baskısını mukayese edebiliriz?

Sinema mevsimi geldi. Hollywood aşiftelerine İstanbuldan bir kaç yüz bin lira gidecektir. Fakat şu mütalaa mevsimi olan kış başlangıcında Babıâli kitapçılarından birinin tezgâhına bir yırtık kâğıt düşmeyeceğine şüphe yok!

Burhan CAHİT

MAARİFTE

Yarın Dersler başlıyor

Mekteplerin ilk sınıfları bu sene kalabalık

Yarın sabahtan itibaren bütün resmî mekteplerde dersler başlıyor. Evvelce, üniversite fakültelerinde 16 teşrinievvelde derslerin başlaması mukarrerken, vekâlet son bir emirle, fakültelerde de derslerin bir teşrinievvelde başlamasını bildirmiştir.

Bu sene hukuk fakültesinde de açış dersleri verilecektir. İlk açılış dersini profesör Ali Fuat Bey yarın sabah üniversite konferans salonunda verecektir. Bu dersin mevzuu (teşkilâtı esasiye bakımından intihabat) tır.

İlk mekteplerde, lise ve orta mekteplerde de dersler yarın sabah başlamaktadır. Bu sene bütün mekteplerin ilk sınıfları çok kalabalıktır. Yeniden binlerce talebe kaydolunmuştur.

Mekteplerde yeniden şubeler açılacaktır. Bu şubelerin kat'i vaziyeti kayıt ve kabulün sonu alındıktan sonra belli olacaktır. Talebe kayıt ve kabulü yarın sabaha kadar devam edecektir. Fakat, ay başına kadar mazerete binaen kaydolamıyan talebeler, teşrinievvelin ilk haftasında da vekâletin müsaadesini almak şartile kaydolunabileceklerdir.

İlk mekteplere bu sene, her senekinden fazla talebe kaydedilmiştir. Bu hususta bir istatistik hazırlanmaktadır. Bu sene kaydolan talebe miktarı 13 bin kadar tahmin edilmektedir.

İlk tedrisat kadrosu

İstanbul ilk tedrisat kadrosu Maarif vekâleti tarafından tasdik edilmiş ve maarif müdürlüğüne gönderilmiştir. Yeni kadroya göre İstanbul ilk tedrisat muallimlerinden (250) kadar muallimin yeri değişmektedir.

İstanbuldan (25) muallim mülhak köylere gönderilmektedir. Diğer muallimler şehir dahilinde nakil ve becayiş suretile yerlerini değiştirmektedirler.

Maarif idaresi ay başına kadar, vaziyetleri değişen muallimlere tebligat yapacaktır. Üç sınıflı ilk mekteplerin başmuallimlerine ilâveten sınıf muallimliği verilmiştir. Mekteplerdeki resim, musiki, beden terbiyesi gibi dersleri okutan muallimler kaldırılmış, bunlar yeni açılan 8 ilk mektebe sınıf muallimi olarak tayin edilmiştir. İlk mektep muallimlerinin haftalık ders saatleri bu şekilde (26) ya çıkarılmıştır.

Muallimler arasında

Uluköy orta mektebi müdür muavini Hadi Fikret Bey Haydarpaşa lisesi müdür muavinliğine, Haydarpaşa lisesi tabiiye muallimi Malik Bey Pertevniyal lisesi tabiiye muallimliğine tayin edilmiştir.

Behçet B. geldi

Galatasaray lisesi müdürü Behçet Bey Ankaradan şehrimize gelmiştir.

MAHKEMELERDE

Çıplak baba

Çocukların teslimi hakkında bugün karar verilecek

Evin içinde çıplak gezdiği için Sulh Hukuk mahkemesi tarafından çocuklarının terbiyesinin bozulmaması noktasından ayrı oturmasına karar verilen Dimitri Dokidis Efendi karısı Sultana Hanım aleyhine dava açmış ve çocuklarının kendisine teslimi için üçüncü hukuk mahkemesinden karar istemişti. Çıplaklar cemiyetinin Paris şubesi azasından olan Dokidis Efendinin bu davasına dün bakılmıştır. Karar bugün teftim edilecektir.

Bir ihtilâs davası

Çatalcada Celâliye köyünde muhtar iken köy sandığından 800 lira ihtilâs etmekten suçlu Sait Efendinin duruşmasına dün ağır cezada devam edilmiştir. Dünkü duruşmada dinlenen şahitlerden bir kısmı Sait efendinin aleyhine, diğer bir kısmı da lehine şahitlik etmişlerdir. Sait Efendi salıverilmesini istemiş, fakat mahkeme bu isteğini reddetmiş ve yeniden şahit getirilmesi için duruşmayı başka güne bırakmıştır.

Düşen çocuk

Çocuğunu düşürmekten suçlu Sabriye hanım isminde bir taze ile çocuğun düşmesi için sondaj yapmaktan suçlu ebe Zaruhi Hanımın mahkemelerine üçüncü ceza mahkemesinde bakılmıştır. Zaruhi Hanım sondaj yapmadığını, Sabriye Hanım da çocuğun kendi kendine düştüğünü söylemişlerdir. Mahkeme şahit getirilmesine karar vermiş, ve başka güne bırakılmıştır.

Esrar satan kadın

Madam Katina isminde bir esrar satıcısı, dün gümrükteki sekizinci ihtisas mahkemesinde 1 sene hapse, 200 lira para cezasına mahkûm olmuştur. Ayni işten maznun bulunan Kegam beraet etmiştir.

Hayvan sergisi Yarın açılıyor

Hayvan sergisi yarın saat 14 te merasimle açılacaktır. Sergide dün depuvantaj heyeti taylar üzerinde tetkikat yapmıştır. Bugün tasnif yapılacaktır. Sergi iki gün açık kalacaktır.

Günün Gölgesi

Okumak ve okutmak

Geçen gün Halkevinde şehrimizin birçok münevverleri toplanmışlar, uzun uzadıya halkın okumadığından, yeni kitapların iyi tanıtılmadığından, ismi bile bilinmeyen kitaplar olduğundan şikâyet etmişler ve bunun için bazı kararlar almışlardır. Bu kararlara göre, her hafta Halkevinde toplanılacak, o hafta çıkan kitaplar tetkik edilecek, tenkitler yapılacak, bunlar basılacak ve memleketin en ücra köşelerine kadar dağıtılacak. Bu suretle bütün yurttaşlar çıkan kitaplardan haberdar olacaklar, iyi mi, kötü mü olduğunu anlayacaklar ve ona göre kitapları alıp okuyacaklardır.

Birçok profesörlerimizin, muallimlerimizin, muharrirlerimizin ve meslektaşlarımızın iştrak iettikleri bu içtiamı ve alınan kararları büyük bir memnuniyetle karşılarız. Bu kararın okuyanların mikdarı üzerinde iyi tesirler yapacağı şüphesizdir.

Ancak bir noktayı da gözden uzak tutmamak lâzımdır:

Halk neden okumuyor? Çıkan kitapları bilmediği tanımadığı için mi? Yoksa okuyamadığı veya okumak istemediği için mi? Veyahut kitaba hasredecek parası olmadığı için mi?

Eğer birinci şık varit ise, bunda muharrirlerin büyük kabahatleri vardır. Bir eseri yazmak kâfi değil, onu tanıtmak ta lâzımdır. Bu tanıtmak işi daima reklâmla olur. Ve bazan da bir kitap kendi kendisini reklâm eder. Maalesef ekseri gazetelerimiz yeni çıkan eserler için birer tenkit sütunu açmamıştır. Bu noksanı itiraf ederiz. Fakat muharrirlerimiz arasında da tenkide dayanabilecek kimseler çok nadirdir. Bunu da söylemek zaruretindeyiz. Bizde edebi tenkitlerin ekser vaziyetlerde şahsî mücadele ve münakaşa halini aldığı ve hattâ küfür derecesine sukut ettiği görülmemiş midir?

Diğer taraftan tenkidin haricinde bir muharrir, herhangi bir reklâm parası sarfetmeğe katiyen yanaşmaz. Bu iş için vereceği paranın heba olacağını, yanıp kül olacağını zanneder. Gazetelerde bedava reklâm çıkarsa ne âlâ, yoksa bunun için imkânı yok metelik sarfolunmaz. Gazetelerin bu işi seve seve meccanen yaptıkları halde bunu bile lüzum görmeyen muharrirler az değildir.

Diğer taraftan muharrirler arasında kendi eserini kendi kuvvetlerile reklâm edebilenler çok enderdir. Çünkü itiraf etmek lâzımdır ki bir çoklarımız, bazan yalnız kitap yazmak için elimize kalemimizi alırız. Eserlerimizin ekserisi, uzun tetkikat tetebbüat sayesinde tebellür etmiş kanaatlerin mahsulü değildir. Bunun için evvelâ bütün yazı yazanlarımıza okumanın ve tetkikin zevkini aşı[illegible] lâzımdır. Filhakika yazı yazanlarımız arasında bu kuvvette olanlar yok değildir. Fakat işte, onların yazısı aranır da ötekilerinki bir tek nüsha bile satılmaz. Bir [illegible]ap yazmak için ekseriya yirmi c[illegible] kitap okumak lâzımgeldiğini tesli[illegible]m etmeliyiz.

Diğer taraftan ikinci bir nokta daha vardır:

Halk okuyamadığı veya okumak istemediği için mi okumuyor?

Kabul etmek lâzımdır ki bütün bir memleket ahalisi ayni nevi yazıyı okumaz. Sonra okur yazarlarımızın adedi istenilen dereceyi bulmamıştır. Yeni harf inkılâbı, açık türkçe günden güne bu nisbeti arttırmaktadır. Fakat kanaatimizce bu da kâfi değildir. Okuma yazma nisbetinden ziyade bir de "umumî culture,, seviyesinin yüksekmesi lâzımdır. Köroğlu, Kerem ile Aslı masallarının çok fevkinde olan eserleri okuyup anlayabilecek kütlenin fazlalaşması ancak bu suretle kabil olur.

Üçüncü bir nokta:

Çıkan kitapların fiatlarını da hesap etmeliyiz. Bunlar maalesef oldukça pahalıdır. Çocuklarının mektep kitaplarına para yetiştiremiyen ana ve babalarımız pek çoktur. Ayda üç dört kitaba, üç dört lira vermeğe herkesin bütçesi müsait midir? İlk hamlede çok kazanmak için fiatları daima yüksek tutarız ve onun için satamayız.

Velhasıl okumak ve okutmak meselesinde daha burada uzun uzadıya saymamıza yersizlikten dolayı imkân olmayan bir sürü âmiller tesir yapmaktadır. Münevverlerimizin bütün bu noktaları nazarı dikkate alarak esaslı bir mücadeleye girmeleri daha muvafık olur zannındayız.

Mümtaz FAİK

Öz dilimizle

Bizim değildi!

Dün yanıma biri geldi. Kendisini pek az tanırım. Dışarda ancak iki üç gez (1) esenleşmişizdir (2). Bir dökümevinde çalışır. Kendisi Vartan Efendi isminde bir Ermenidir.

— Dünkü yazınızı çok beğendim, diye söze başladı, bizim yaşımıza girenler, o yazıyı hezer (3) le okusalar yeridir!

Sordum:

— Hangi yazı idi o?

— "Eller bizim değildi" diye başlıyordu. Bizim Norlor gazetesi (Milliyet) ten almış. Orada okudum. Hem okudum, hem de düşündüm. Osmanlılar gününde bizim olan ne vardı ki? Hiç unutmam, bundan kırk yıl önce zengin bir adam, yirmi bin altın dökerek Şişlide bir çorap yapımevi (4) kurmuştu. Öyle güzel çoraplar çıkarıyordu ki, alan birkaç tane birden alıyordu.

Fakat, Ingiliz, Fransız çorapçıları; hemen elbirliği edip Istanbulu çoraba boğdular. Kend (5) e öyle çorap yığdılar, bunları o kadar ucuza satmağa başladılar ki, Şişlideki çorap yapımevi, ancak, altı ay işleyebildi. Şuraya buraya baş vurmaların sonu gelmeyince de kapandı, gitti. Çünkü gümrüklere bu yurmak, törü (6) nün elinde değildi. Yurtta, hiç bir erdem (7) böylelikle açılıp genişleyemezdi. Kapitülâsyon zinciri, elleri kolları bağlıyordu.

Dediğiniz gibi, toprak bizimdi. Ekemedikten kelli neye yarardı? Deniz bizimdi amma, sokemedikten sonra neylemeli idi?

Abdülhamit gününde, bir aralık, "idarei mahsusa" sekiz kadar büyük vapur almağa kalkışmıştı. Istanbula vapur işleten yabancı vapurcular; hemen önüne geçtiler:

— Bizim vapurlarımız, yetmiyor mu? Vapur alıp nereye işleteceksiniz! dediler. Idarei mahsusa da yeni vapur almaktan ister istemez vazgeçti.

Bir gün, Çekmece yakınlarında avlanmağa çıkmıştım. Bir kavas önüme dikildi:

— Bugün burada avlanamazsınız.

— Neden?

— Yasaktır!

— Niçin yasak oluyor?.

— Ingiliz elçisi, avlanmak üzere gelmişlerdir...

— Ya!... dedim.

Ve boynumu bükerek, tüfengimi koltuğum altına sıkıştırıp oradan uzaklaştım.

Ne güzel söylemişsiniz:
El üzüm yer, biz koruk,
Yabancı baş, biz kuyruk,
Dağ yoluk, çiçek soluk,
Güller bizim değildi!
Kendikendime düşündüm:

"Geçmiş zaman olur ki hayali cihan değer!,, sözünün bilmem değeri kaldı mı? Öyle geçmiş günlerimiz var ki, anarken, tüylerimiz ürperiyor. O karagünlere yetişemiyenler, kendi topraklarında efendi gibi gezmenin ne büyük erinç (8) olduğunu bilemez, anlayamazlar.

"Vartan,, Efendinin, söylediklerini, bugünün çocukları can kulağiyle dinlesinler. Çünkü yirmi, yirmi beş yıl önceki çocuklar, bugün; içinde, ak alınla göğüslerini gere gere dolaştıkları "yurd" un adını bile ağızlarına alamazlardı.

M. SALÂHADDIN

(1) Gez - Defa, kere, (2) Esenleşmek - Selâmlaşmak, (3) Hezer - İbret, (4) Yapımevi - Fabrika, (5) Kent - Şehir, (6) Törü - Hükûmet, (7) Erdem - San'at, (8) Erinç - Nimet.

KULAK MİSAFİRİ

Ağustos böceği!

Bu yazı, Boğaziçi köylerinin birinde geçiriyordu. Dün, rastlayınca sordum:

— Istanbula ne vakit iniyorsunuz?

Boynunu büktü:

— Teşrinievvel haftasında!..

Sonra, gülerek:

— Kendimi neye benzetiyorum, bilir misin? dedi.

— Hayır, ne bileceğim...

Gene güldü:

— Ağustosböceği yok mu? Hani yazın keyifli keyifli öter... Işte ona...

— Ne münasebet?

Anlattı:

— Hazirandanberi, dağda, bayırdayız. Çoluk çocuk, dört yaz ayı içinde dünya düşüncelerini arkamıza atarak eğlenceli bir zaman geçirdik. Kürek çektik, mehtapta sandal safası yaptık. Şarkı söyledik Dansettik. Güldük, eğlendik.

Şimdi, yağmurlar başlayınca hepimizde şafak attı: Kış geliyor! Odun yok, kömür yok... Biz onu, yazdan düşünmeli idik ama, eğlenceden vakıt bulamadık ki düşünelim...

Onun için kendimi ağustosböceğine benzetiyorum.

Bütün yaz, cırcır ötmüştük. Kış gelince dut yemiş bülbül gibi düşüneceğiz!

Kulak MISAFIRI

RADYO

Bugünkü program

ISTNBUL:
18,30: Plâk neşriyatı. 19,20: Ajans haberleri. 19,30: Türk musiki neşriyatı: (Kemani Reşat, Mesut Cemil, Muzaffer Beyler ve Vecihe, Vedia Rıza aHnımlar.) 21: Ateş - Güneş kulübünden nakil, Ajans ve borsa haberleri. 21,30: Orkestra karışık program.

823 Khz. BUKREŞ, 364 m.
11,30: Dini neşriyat ve konser. 12: Radyo orekstrası. 13: Musahabe. — Konser. 13,45: Tagannili neşriyat. 14,15: Haberler. 14,40: Plâk. 17: Köylü neşriyatı. 18: Jean Marcu takımı (karışık musiki.) 19: Haberler. 19,15: Orkestranın devamı. 20: Universite dersi. 20,20: Plâk. 20,45: Konferans. 21: Ispanyol musikisi. 22: Spor. 22,10: Operet mı ikisi. 23: Haberler.

223 Khz. VARŞOVA, 1345 m.
18: Dans. 18,50: Musahabe ve radyo piyesi 20: Hafif musiki. — Musahabe. 21: Akşam konseri. — Musahabe. — Neşeli neşriyat. 23,15 Reklâm ve konser. 23,30: Dans musikisi. 24: Musahabe. 24,05: Dans.

545 Khz. BUDAPEŞTE, 550 m.
19: Neşeli musahabe. 19,30: Farkas sigan takımı. 20,40: Musahabe. 21,10: Spor. 21,30: Viyanadan nakil. 23: Haberler. 23,25: Viyolonsel konseri. 24,15: Cazbant.

Khz. PRAG, 470 m.
18,45: Almanca neşriyat. 20: Mazepa isimli Tschaikowsky'nin operası. — Musahabe. 23, 30: Salon orkestrası.

Khz. LUKSEMBURG, 1304 m.
Ingiliz akşamı. 20: Konser. 21: Karışık film musikisi. 21,30: Musahabe. 22: Karışık Ingiliz musikinin devamı. 22,30: Hafif musiki. 23: Karışık konser. 23,30: Dans musikisi.

686 Khz. BELGRAT, 437 m.
18,30: Dans plâkları. 20: Stan Golestanın bestelerinden parçalar. 20,50: Plâk. 21: Musahabe. 21,30: Muhtelif opera parçaları. 22: Radyo piyesi. 22,30: aRdyo orkestrası. 23: Haberler. 23,15: Popüler orkestra musikisi.

ROMA - NAPOLI - BARI,
21,45: Oreficein eserlerinden "CHOPIN,, isimli opera temsili.

851 Khz. BERLIN - Tegel 357 m.
18,30: Stemerin idaresinde Berlin radyo orkestrası. 20: Aktüalite. 20,40: Spor. 21: Zirai neşriyat. (Mütenevvi neşriyat.)

İstanbul Umumî Meclisine 61 Âza seçilecektir.

İstanbul Valiliğinden:

Kaza Merkezleri Istanbul Belediyesi sınırları içinde bulunan nahiye ve köylerde dahil olmak üzere son tahrirde tesbit olunan nufus mıktarma nazaran Istanbul Umumî Meclisine 61 Aza seçilecektir. Her Belediye Şubesinin umum belde nufusu üzerinden hesap edilen nufus nisbetine göre Eminönü Şubesine 10 Fatihe 12 Beyoğlu 16 Beşiktaşa 5 Sarıyere 3 Beykoza 3 Üsküdara 4 Kadıköyüne5 Adalara 1 Bakırköyüne 2 âza isabet etmektedir.

Her Belediye Şubesi sınırı içinde bulunan müntehipler kendi şubeleri için gösterilen âza mıktarının bir misli fazlasile rey verecekleridir. Keyfiyet Belediye kanununun 22 inci maddesine tevfikan ilân olunur. (6217)

KADIKÖY-BOSTANCI

Tramvay Seferlerinin İşletmeye açılışı

Üsküdar-Kadıköy ve Havalisi Halk Tramvayları T. A. Şirketinden:

Kadıköy Tramvay şebekemizde inşaatı bitirilen Kadıköy-Bostancı hattı, evvelce ilân edilen ücret tarif elerine göre, 1 Birinci Teşrin 1934 sabahından itibaren işletmeye açılacak ve bu suretle Kadıköy - Yoğurtçu, Feneryolu - Caddebostanı - Suadiye - Bostancı mıntakaları arasında muntazam tramvay seferleri tesis edilecektir. (3076)

HİLÂLİAHMER

MERKEZİ UMUMİSİNDEN:

Eskişehir Merkez ambarında: Berliye kamyonları (1), lâtil marka markalı otomobiller, Perles kamyonları (2), muhtelif otomobil ve makine parçaları (4) teşrinievvel 934 tarihlerinde satılacağından taliplerin müracaatları.

Harik Hayat Kaza ve Otomobil

Sigortalarınızı Galatada Ünyon Hanında Kâin
UNYON SIGORTASINA yaptırınız.
Türkiyede bilâfasıla icrayı muamele etmekte olan

ÜNYON

Kumpanyasına bir kere uğramadan sigorta yaptırmayınız.
Telefon : 4.4888. 5608

Üniversite Mübayaat Komisyonundan:

Universite Tıp Fakültesi Hayatî kimya Enstitüsünde yapılacak olan tamirat ve tesisatı 29-9-934 cumartesi gününden 20-10-934 cumartesi gününe kadar kapalı zarf usulile ihale edilmek üzere münakasaya konulmuştur. Talipler her gün mubayaat komisyonuna müracaatla dosyasını tetkik edebilirler. Münakasa günü olan 20-10-934 cumartesi günü saat 15 te Komisyonda teminat mektuplarile birlikte hazır bulunmaları ilân olunur. (6169)

6585

Elektrikle işler Siren satın alınacak

Adana Belediye Riyasetinden:

Vakit tayini için Adana saat kulesine konulmak üzere bir siren satın alınması kararlaştırılmıştır. Satın alınma münakasa talimatnamesi mucinbince kapalı zarf usulile olacaktır. İstevenler Belediye Yazı İşleri Müdürlüğünden şartnameyi alabilirler. Teşrinevvelin on altıncı Salı günü saat on beşte ihalesi icra edileceğinden talip lerin teminat ve tekliflerile birlikte Belediye Encümenine müracaatları ilân olunur. (5944)

6292

Yüzlerce film görmüş olabilirsiniz ! ! !
Fakat böyle bir film görmediniz ! ! !

Görünmeyen Adam

Sinema teknik ve kudretinin son sözü.
Akıllara hayret ve dehşet veren bu film pek yakında **İPEK sinemasında**
(3083)

BUGÜN
MELEK Sinemasında
SANA TAPIYORUM
MAGDA SCHNEIDER
WILLY FORST

İPEK SİNEMASINDA
ÇILGIN HAYAT
MADGE EVANS
CONRAD NAGEL
WILLIAM HAINES

ELHAMRA sinemasında
KADIN PARMAĞI
KAREN MORLEY
WALLACCE BERRY
ve
GRAND OTEL
GRETA GARBO
JOAN CRAWFORD
(3091)

4 Teşrin
Günü :
JACK PAYNE
UNUTULMUŞ SENFONİ
ve maruf caz orkestrasının filminin güzel parçalarını bize dinletmeğe başlıyacağı tarihtir. (3080)

SİPAHİ OCAĞI

HEYETİ İDARE REİSLİĞİNDEN :

Mevsimin bitmesi dolayısile Sipahi Ocağının yazlık Yeniköy şubesi 1-10-934 tarihinden itibaren kapatılarak ocak kışlık salonlarında eskisi gibi her suretle faaliyete devam edecektir. (3061)

İstanbul kumandanlığı satınalma komisyonu ilânları

Istanbul Kumandanlığı kıt'atı hayvanatının ihtiyacı için pazarlıkla münakasaya konulmuş olan 150 ton yulafa verilen fiat pahalı görüldüğünden yeniden pazarlıkla satın alınacaktır. Ihalesi 4 Teşrinievvel 934 perşembe günü saat 14 dedir. Taliplerin şartname ve nümunesini görmek üzere her gün ve teminat makbuzlariyle beraber vaktinden evvel Fındıklıdaki komisyonda hazır bulunmaları. (155)

(6215)

* * *

1. Fırka kıt'atı hayvanatının ihtiyacı için pazarlıkla münakasaya konulmuş olan 160 ton yulafa verilen fiat pahalı görüldüğünden yeniden pazarlıkla satın alınacaktır. İhalesi 4 Teşrinievvel 934 Perşembe günü saat 14 dedir. Taliplerin şartname ve nümunesini görmek üzere her gün ve teminat makbuzlariyle beraber vaktinden evvel Fındıklıdaki komisyonda hazır bulunmaları.

(157) (6216)

* * *

F. kıtaatı hayvanatı ihtiyacı için pazarlıkla alınacak olan (341) ton samana verilen fiat pahalı görüldüğünden yeniden pazarlıkla alınacaktır. İhalesi 2 Teşrinievvel 934 salı günü saat 14,30 dadır. Taliplerin şartnamesini görmek üzere her gün ve zamanından evvel teminat makbuzlarile beraber Fındıklıdaki Komisyonda hazır bulunmaları.

(154) (6213)

Tıp fakültesinden aldığım hüviyet varakasını kaybettim, yenisini çıkaracağımdan eskisinin hükmü yoktur.
Münevver

VAPURCULUK

TÜRK ANONİM ŞİRKETİ
İSTANBUL ACENTALIĞI
Liman Han, Telefon: 22925.

Trabzon yolu

Dumlupınar vapuru 30 Eylül

PAZAR günü saat 20 de Galata rıhtımından kalkacak. Gidişte Zonguldak, İnebolu, Ayancık, Samsun, Unye, Ordu, Gireson, Tirebolu, Görele, Trabzon ve Rizeye. Dönüşte bunlara ilâveten Of, ve Sürmeneye uğrayacaktır.

İzmir ve Mersin SÜRAT YOLU

İNÖNÜ vapuru 4 Teşrinievvel

PERŞEMBE günü saat 11 de Sirkeci rıhtımından kalkarak doğru İzmir, Antalya, Alanya, Anamur, Mersin ve Payasa gidecek, dönüştebunlara ilâveten Taşucu, Çanakkale ve Geliboluya uğrıyacaktır.

IHTIRA ILANI

" Mitralyözler için pervane şaftına merbut idare tertibatı,, hakkında istihsal olunan 29 K. Evel 1931 tarih ve 1309 numaralı ihtira beratı bu defa mevkii fiile konmak üzre ahara devrüferağ veya icar edileceğinden talip olanların Galata'da, Çinili Rıhtım Hanında, Robert Ferriye müracaatları ilân olunur.

6386 (2789)

Devredilecek ihtira beratı

«Saniyeli tapa - iki tesirli tapa - » hakkında ihtira için Iktisat Vekâleti sanayi müdürlüğünden istihsal edilmiş olan 27 eylül 1930 tarih ve 1701 numaralı ihtira beratının ihtiva ettiği hukukun bu kere başkasına devir veya ferağ olunacağı teklif edilmekte olmakla bu hususta fazla malûmat edinmek istiyen zevatın Istanbulda Bahçekapıda Taşhanında 43 - 48 numaralı idarehaneye müracaat eylemeleri ilân olunur.

(2934)
6519

Milliyet'in Edebî Romanı: 26

ATEŞ BÖCEKLERİ

Yazan: Nezihe MUHİDDİN

Suzanı rumbanın sonunda kollarının arasına alarak kaldırdı ve beraber bir locanın kapısının arkasında kayboldular.

Necat hakikaten müfterisleşmişti. Başı açık ve caketsiz locasından fırladı. Halkın arasından sandalyaları devirerek Suzan'ın bulunduğu locaya daldı.

Zenci Cako Suzanı dizlerine oturtmuş saçlarını siyah uzun parmaklarile taraya taraya okşuyordu.

Necatı kapının önünde gören Suzan istifini bozmak istememişti. İğrenç bir küstahlıkla kocasına bakıyordu. Fakat müdafaa ihtiyacını hisseden zenci koca vücudu ile bir zenberek gibi dizlerinin üzerinde yaylandı. Suzan yere düşmüştü. Cako ne yapacağını tayin etmeden gözleri kızışan Necat bir hamlede masanın üzerinde duran sivri uzun balık bıçaklarından birini kaparak karşısına dikilen zebellâ Arabın boynuna yerleştirdi. Bir ânda fışkıran kıpkırmızı kan zencinin beyaz gömleğini yarıdan yarıya ala boyamıştı. Cako can acısile fırlayan gözleri ve boğazında hırıldayan vahşi kalın sesile bir Afrika yaban boğası gibi kızışmıştı. Eline geçirdiği kalın surahi yiNecatın başında paramparça etmek isterken masaya çarpmış şangır şungur şiddetli bir şangırtı kahvenin içini altüst etmişti. Bir iki dakika sürmeyen bu patırtı halkın üşüşmesine kâfi gelmişti. "Polis, polis!,, diye çıkan istimdat sesleri arasında locaya doldular. Ve elinde kanlı bıçakla Necatı sımsıkı yakaladılar.

Sarhoş genç adam tamamile kendinden geçmişti! Onu yarı bir ölü halinde bardan dışarı sürükleyerek çıkardılar.

* * *

Gardiyan, sefil yatağında bir ölüye bile benzemeyen gamlı ve matemli bir hava içinde serili yatanı elile itiştirerek:

— Hişt uyan! — diye sarsıtı — Seni iki hanım görmek istiyor!.. Müdür Beyden izin aldılar...

Hapishane gardiyanı sözünü ikmal etmeden içeri iki siyahlı kadın girdi: Annesile Hacer!..

Necat kalkmak istedi, kalkamadı; bağırmak istedi, sesi düğümlendi. Ellerini uzatırken çekti ve sefil yatağına kapandı.

Annesi yalnız:

— Necat!!!.. - diye derin derin inledi -

Bütün ana kalbinin amansız acısı bu tek kelimede toplanmıştı. Oğlunun başını, küçük bir çocuk başı gibi kollarının arasına alarak göğsüne sakladı.

Hacer bir köşeye çekilmişti. Sahne devam ediyordu. Cürüm, kabahat tanımayan ana kalbi şimdi coşkun hasret ve şefkatile mücrim oğlunun başına, tehlikelerden kurtarmak ister gibi sarılmıştı. Ah onu gene ona verselerdi! Çocuğunun kabahatini ona bağışlasalardı! Onu, küçükken olduğu gibi, döverken okşayan elile cezalandırsa idi. Senelerce kucağında yatırdığı yavrusunu alıp temiz yatağına yatırsa başucunda ona gene söylediği ninniler gibi kalbinden çıkan sıcak ahenkle tatlı tatlı darılsa idi. Bu sefil yatağın içinde, bu küf kokan hücrede çürüyecek vücut kendi vücudunun en kıymetli bir parçası idi...

Kadın gittikçe sessiz hıçkırıklarının içinde boğuluyordu.

Hacer onlara yaklaştı. Güzel ahenkli sesi, küf kokan hücrede gönüllere ümit veren berrak bir su akışı gibi aksetti:

— Necat kalkınız! Sizinle konuşalım.

Bu seste hisler saklanmış insanlığın en iyi, en güzel sesi konuşuyordu. Necat başını kaldırdı, boğuk sesile cevap verdi:

— Benimle konuşmağa nasıl tenezzül edeceksiniz!

Hacer gülümsedi:

— Sizinle pek çok konuştum Necat!... Biz komşu çocuklarıyız... Komşuluğun hakkını ödemeli!..

Necat başını eğdi. Yarabbi! bu ne harikulâde bir genç kızdı. Nasıl gözleri bu kıymet biçilmez insanı görmemişti. Hacerde ne müstesna, ne misilsiz bir güzellik vardı. Kadınların en güzeli, en iyisi!.. Bir zamanlar onunla konuşmağa tenezzül etmediği, onu hakîr gördüğü günler gözünün önüne geldiler. Bu harikulâde ince, güzel, zeki ve iyi kalpli kıza tercih ettiği ciyfeleri düşündü. Meğerse ne kadar insanlık duygularına karşı sağır bir ruhu varmış!

Şimdi karşısında en kötü dakikalarında ona koşan bu emsalsiz kıza söz söylemek, sözlerine cevap vermek hakkını, cesaretini kendide görmüyordu. Ne zelil, ne hakîr bir insandı!

Hacer devam etti:

— Şimdi başka şeyler düşünmeyiniz Necat! Vekâletinizi deruhte edeceğim... Bana itimat edebilirsiniz!..

Necat cevap yerine eğildi, genç kızın temiz eteklerine başını sakladı.

Mahkeme günü

Sâmiîn tarafı hıncahınç dolmuştu. Türkiyenin ilk kadın avukatı, ağırceza mahkemesinde ilk müdafaasını yapacaktı. Bu mühim bir hâdise idi!.. Vakayı uzaktan ve yakından bilenler fevkalâde alâkadar olmuşlar, memleketin bütün münevverleri bu, hem inkılâbımızın çok değerli irfan sahnesini hem de ruhî tetkik için mükemmel bir fırsat olan bu etüt hâdisesini görmek ve işitmek arzusu ile koşuşmuşlardı.

Genç bir kız sevdiği ve ihanet gördüğü delikanlıyı hem hislerinden talâkat kudreti alarak, hem de hislerine mağlûp olmayarak ilmin, sanatın kudretile müdafaa edecekti.

Koca asırlık binanın bu loş köşesinde gönüllere haşyet verici bir sükût derinleşmişti. Siyah cüppeli vakur hâkimler yerlerine geçtiler. Bütün gözler sandalyasında bükülen maznuna baktıktan sonra, müdafaa kürsüsünde siyah resmî elbisesi içinde biraz sararmış asîl çehreli genç avukat hanıma çevrilmiş ve onun siyah serpuşunun siyah ve parlak saçlarının çerçevelediği güzelliğin fevkinde vakur ve solgun yüzünde takılıp kalmıştı.

Reisin ağır ve hâkim sesi, nefes almayan sükûtun ortasında aksetti. Kır saçlı, kır sakallı, hâkim adaletin vakur bir timsali, canlanmış bir abidesi idi. Onun heyecansız, dürüst, ciddî sesi en azılı şerirleri, en isyan taşan başları hürmetle, ıtaatle eğdirecek tunç bir salâbetle ağır ağır devam ediyor, kesik ve titrek cümleleri mırıldanan maznunu nâfiz ve söktürücü nazarlarla mıknatıslıyordu.

Bu, epeyce sürdükten sonra bir kaç dakika kubbeli salon tekrar sustu.

Kürsüsünde ayağa kalkan müddeiumumî iddia ve talebini teredddütsüz sesile söyledi. Bu ses adalet ve vicdanın esaret, hatır gönül dinlemez gür ve itimatlı sesi idi.

— *Bitmedi* —

Parlâmentolar konferansı "Yaşasın Türkiye,, sesleri arasında kapandı

(Baş 1 inci sahifede)

il, ayni zamanda mebusların da ... etmek vazifemiz - ...ra birçok memleketlerde me - ...ara karşı birçok hücumlar yapılı- Muhtelif memleketlerde mebus - müdafaa eden kanunları bilmiyo- . Fransada kanun şahsî ve umumî ...ata karşı yapılan hücumları, diğer ...den tefrik ediyor. Fakat umumi- ...e hükûmetler bile mebusları mü - ...a etmiyor. Bu husustaki kanunlar ... değildir. İngilterede bu hususta ...cut olan kanunların tatbikini tek- ...derim. İngilterede iftiralara kar- ...ük para cezası hükmediliyor. Me ...ların gerek hükûmetler ve gerek ...unlar tarafından daha kuvvetli su ...e müdafaa edilmelerini teklif edi- ...rm.,,

Fransız murahhasından sonra söz ... Yugoslav murahhaslarından M. ...koviç raporundan dolayı M. Rous ...a teşekkür ettikten sonra, parla - ...tarizm ile demokrasinin takviyesi ...mundan bahsetti ve Yugoslav mil ...in parlamentarizm ile demokra - ...e bağlı bir millet olduğunu söyledi.

Türkiye murahhasının nutku

Reis Türkiye murahhaslarından ...at mebusu Nâzım Beye söz verdi. ...ım İzzet Bey tezimizi müdafa e- ... nutkunu okudu ve alâka ile kar- ...ndı.

Nâzım İzzet Bey nutkunda temsilî ...nin büyük bir buhran geçirmek - ...lduğunu ve bu itibarla parlamen- ...r birliğinin her hangi bir memle- ...n rejimi tatbik hususundaki dahi- ...ullerine temas etmemek kaydü ...ile bu meseleyi ruznamesinde mu ...za etmesinin pek doğru ve âkılâ- ...bir hareekt bulunduğunu söyledik- ... sonra sözünü işin teknik noktala - ... naklederek, encümenin bütçeleri ...tü zamanında çıkarmak yolunda ...i olan temennisinin Türkiyede se- ...rden beri yapıldığını, geçen sene ...drit konferansında da izah ettiği ...hile en medeni bir teşkilâtı esası - ...kanununa malik olan memleketi - ...in temsilî rejimi bütün kuvvetile ...bik ettiğini söylemiştir. Hatibin ka ...tine göre bugünkü rejim buhranı ...ük harbin bir neticesi telâkki olun ...k lâzımdır. Harpten sonra hukû - ...lerin vazifesi çok artmıştır. Ve hü ...etler birçok işe müdahale etmek ...eburiyetindedir. Eski (ademi mü - ...alecilik) nazariyesi kuvvetini kay ...mitşir. Bilhassa harbi umumî so - ...da ve millî mücadeleler netice - ...de yeni doğan devletler kendi ira- ...rini tebarüz ettirerek terakki yo- ...a girmek vaziyetindedirler. Parla- ...ntolar belki de işlerin bu suretle ...almasından çalışma usullerini ta - ...e mecburdurlar. Bunun içindir ki ...iş görmek için çok fırkaya lüzumu ...ktur. Az fırka ve fırka içinde çok ...vetli bir inzibat lâzımdır. Hükû - ...ler, ancak bu suretle kuvvetli ola ...k ve iş görebileceklerdir. Kanun ma ...etindeki kararnameleri bu maksat ...e zarurî bir tetbir olarak kabul ...oruz.

...ğçi teşekküllerinin Meclise girme- ... pek tabiidir. Fakat son söz siya- ...ndir. İyi bir adalet demokrasinin ...mühim esaslarından biridir. Teşri ...unun adalet işlerine karışmasına ta ...ar değiliz. Lehülhamt memleketi- ...de böyle bir şey de yoktur. Avru- ...a cereyan eden müessif hâdiseler ... meseleyi yeniden canlandırmış ve ...katlıkla mebusluğun bir zat uhde ...e içtima etmesi meselesi mevzuu ...olmuştur. Buna imkân olmadığını ...ümen mazbata muharriri söylü - ... Doğrudur. Bunun başlıca çaresi ...imleri başkalarının tesirinden kur ...nakta buluyoruz. Büyük Millet ...clisi âhiren kabul ettiği bir kanun ...hâkimlerimizin terfihini esaslı su - ...e temin etmiş ve bu hususta ne ka ... hassas olduğunu göstermiştir.

Hatip bundan sonra gene rejim ...lemantere olan merbutiyetini tek- ...ederek kürsüden indi ve şiddetle ...ğlandı.

Nâzım Bey, kürsüden indikten son- ...birçok murahhaslar tarafından eli ...lmak suretile tebrik edildi.

Efendiler, kabahat bizdedir!

Bundan sonra Fransız mebuslar - ... M. Gandace kürsüye geldi. M. Gan ...e siyah ırkın ateşli bir hatibidir ve ...nsız parlamentosunda on seneden ...ri Guadelup mebusu ve eski nazır- ...dandır.

M. Gandace söze başlamadan ev- ... alkışlandı ve:

— Ben Fransız heyeti namına de- ... bir mebus ve eski bir parlamanter ...ak sıfatile söz söylüyorum, dedi. ... seneden beri mebusum. Parleman- ...izm bugün fena bir vaziyette ise ...ahat gene parlemanterlerdedir. ...nsada Parlemantarizm, 10 ayda ... kabine buhranına mal oldu. Bir ...ır, ancak bir defa reye müracaat ...ddeti kadar yerinde kalabiliyor. ...un sebebi fırkaların çok olması - ... Bence fırkaların mikdarı azaltıl- ...ıdır. İngilterede uzun müddetten ...i iki fırka vardı. Biri serbest, diğeri ...hafazakâr fırka. Son zamanlarda ...a bir de amele partisi iltihak etti. ...ir serbestisi, Clemanceau'nun de - ...i gibi anarşi değildir. Fakat bunu ...stimal etmemek lâzımdır.

M. Gandace bundan sonra M. ...ustan'ın raporunun mükemmel bir ...r olduğunu, ne suretle çalışılması ...ım geldiği en iyi bir şekilde göst- ...rdiğini anlattı ve sözleri alkışlandı ...onra sözüne devamla:

— Parlemantarizmi kuvvetlendir- ...k için, gayretlerimizi millî hudut- ...ın ilerisine kadar götürerek buna ...ynelmilel bir mahiyet vermeliyiz. ...busların müddeti uzaltılmalıdır. ... senelik müddet kâfi değildir. Aya- ...n yüzde 95 i intihap ile olmalıdır. ...ttâ bunların bir kısmı gene âyan a- ...sı tarafından intihap edilmelidir. ...ükümette istikrar lüzumludur.

Parlamentonun feshi hakkına gelince: Bu hakkı tanırım. Fakat Baş - vekil ancak âyanın fikrini almak suretile bunu yapabilmelidir. Hükûmet bu hakkı ancak yüksek ve millî bir menfaat karşısında kullanabilmelidir. Hiç bir yerde diktatörlük yoktur, bilhassa diktatörler ile millet teşriki mesai etmezse diktatörlük olamaz. Kuvvet halktadır. Bugün halkın ekseriyeti de cumhuriyetçidir. Türkiye ve Amerikada olduğu gibi.,,

M. Gandace alkışlar arasında kürsüden indi.

Parlementarizmin noksanları

Romanya murahhaslarından M. Aurel Cesma parlemanter sistemin her memlekette birçok hasımları bulunduğunu söyliyerek dedi ki:

— Buna rağmen sistemin elân yaşadığını görüyoruz. Bununla beraber parlemantarizmin bazı noksanları vardır. Bu noksanları ıslah etmeliyiz. Birkaç kelime ile bu noksanları sayalım:

Parlemantarizm, masraflıdır mebusların birçoğu salâhiyet sahibi kimseler olmadığından işler uzun müddet sürüncemede kalıyor ve hükûmette istikrarsızlık vücude getiriyor. Bunlara karşı alınacak tetbirler vardır. Netekim M. Roustan raporunda bu hususta nasıl çalışılması lâzım olduğunu göstermiştir.

Parlemantarizm masraflıdır denili - yor. Masrafı azaltmak için her memlekette alınacak tetbirler vardır.

İşlerin sürüncemede kalmasına gelince: Bu da bir dahilî nizamname meselesidir. Mecliste iyi bir teşkilât yapılırsa, herkes az söz söyler ve gevezelik te ortadan kalkar. Mebusların bir çok meselelerde salâhiyet sahibi olmadıklarından da bahsediliyor. Ben yalnız mütehassıslardan mürekkep bir meclise taraftar değilim. Çünkü bir mütehassıs, yalnız bir meseleyi bilir. Fakat siyasî bir adam işlerin heyeti umumiyesine vâkıftır. Bundan maksadım, mecliste salâhiyettar mütehassıslar bulunmasın demek değildir. Her mesleği temsil eden mütehassıs mebuslar Mecliste bulunabilir. Romanya da Mecliste meslekî bir mesele mevzuu bahsolunca , o meslekten olanlar aralarında toplanarak mesleğin menafiini müdafaa ederler.

Parlemantarizme atfedilen noksanlardan biri de hükûmette istikrarsızlık tevlit etmesidir. Bu da hakikaten parlamento sistemini öldürecek bir tehlikedir. Parlementode siyasî fırkaların hasımları vardır. İstikrarsızlık en ziyade fırkaların çokluğundan ileri geliyor. Ben Mecliste iki parti bulunmasına taraftarım. Biri haşmetlû kral hazretlerinin hükûmet partisi, diğeri de haşmetlû kral hazretlerinin muhalefet partisi. İngilterede olduğu gibi.,,

Romanya murahhası bundan sonra fırkaların teşkilinden bahsederek alkışlar arasında kürsüden indi.

Yugoslav murahhası ne diyor?

Yugoslav murahhası M. Jivançeviç raporu aynen kabul ve tasvip ettikten sonra Yugoslavyada temsilî rejimden bahsetti ve temsilî rejimin hiç bir zaman zayıflamadığını söyledi.

Saat 12,30 a gelmişti. Hasan Bey, öğleden sonra saat 16 da toplanmak üzere celseyi tatil etti.

İkinci celse

İkinci celse saat 16 da gene Hasan Beyin reisliği altında açıldı. Bu defa murahhasların hemen cümlesi salonda idiler. Celse açılınca Hasan Bey:

— Evvelki gün müessif kaza neticesinde yaralanmış olan M. Hamlin'in bir mektubunu okuyacağım dedi.

M. Hamlin mektubunda bugünkü celsede hazır bulunacağını ümit etmekte ise de doktorlar daha 24 saat istirahat tavsiye ettiklerini, yaralandığı gün umumî celsede hakkında vâki olan umumî tezahüratı ve bu meyanda Hasan Beyin gösterdiği alâka ve nezaketin kendisi için en kuvvetli şifa vasıtası olduğunu, bu alâka ve hamiyete teşekkür etmekte olduğunu beyan ediyordu.

Bundan snora Japon murahhaslarından M. Nakano kürsüye gelerek japonca birkaç söz söyledi. M. Nakano Japonyadaki tayfun âfetinden dolayı murahhasların gösterdikleri insanî alâka ve hamiyete Japonya namına teşekkür ediyordu. Ve sözleri diğer bir Japon murahhas tarafından ingilizceye tercüme edildi.

Reis Hasan Bey ruznameye geçerek İspanya murahhası M. Estebrich'e söz verdi.

Galip mağlûp yok!

M. Estelrich M. Roustan'ın raporunu tasvip ederek dedi ki:

— Bu rapor mükemmeldir. Ancak harpten dönen insanların hükûmet idaresinin ve parlemento rejiminin tatbikat sahasında hayatın bugünkü ihtiyaçlarına uygun ve mazide geçen tecrübelerin icaplarına muvafık tatbikat görmek istediklerini unutmamalıdır. Şikâyet edilecek fenalık parlementarizm ve onun gayri müfarik lâzımı bulunan demokrasiye ait olmayıp, bunların fena tatbikatındadır.

Raporda tavsiye edilen esaslar İspanyada tatbik ve tecrübe edilmiştir. Bununla beraber birçok gayri memnunlar da vardır. Meselâ bazı gruplar intihabatta birleşmişlerdir ve sonra mecliste biribirlerinden ayrılmışlardır.

Millî parlementolarda tam bir anlaşma, beynelmilel anlaşmaları da kolaylaştırır. Bizim dün sulhü ve insaniyetinin saadeti hakkındaki düşüncemiz şudur: Galip ve mağlûp yok. Müsavi bir beşeriyet var.,,

M. Estelrich bundan sonra kapitülâsyon rejimine temas ederek bunun mahiyetini tahlil etmeği vazifesi haricinde görmekle beraber umumî noktai nazardan kapitülâsyonları istiklâl mefhumu ile kabili telif görmediğini ve Mısırı en yakın bir âtide bu bağlardan kurtulmuş olarak görmeği arzu ettiğini söyledi ve alkışlandı.

Türkiye hakkında sitayiş

Hatip memleketimiz ve inkilâbımızdan da bahsederek dedi ki:

— *İnanmak ve ümit etmek kurtuluş davasının çaresidir. Asrımızda bunu en kuvvetle hisseden ve mevcut binlerce mevanie rağmen milletini bugünkü büyük mevkie çıkaran tek bir adam tanıyorum: O da Gazi Mustafa Kemaldir... (Alkışlar)*

M. Estelrich Türkiyenin sulha olan hizmetinden bahsetmiş ve işte Gazinin ve Türkiyenin bize verdiği ders budur.,, cümlesile sözünü bitirmiştir.

Bundan sonra kürsüye gelen M. Prosper de Bruyn, M. Roustan'ın raporunda tavsiye edilen tetbirlerin Belçikada tatbik edildiğini ve çok iyi neticeler verdiğini söyledi.

Lehistan murahhasının sözleri

Lehistan heyeti reisi âyandan M. Lövenheiz raporun iyi bir eser olduğunu söyledikten sonra dedi ki:

— Dünya yüzünde, 1918 den sonra, büyük fikrî, içtimaî tahavvüller oldu. Adeta yeni bir dünya yaratıldı. Demokrasimiz ve parlementer rejimimiz de bütün bu inkılâbat ile münasebattar bir seyir takip etmelidir. Esaslarını mazinin sarsılmaz ve salâbetli köklerinden alan fakat bugünkü ihtiyaçlara cevap veren bir parlementarizm hiç bir tenkit ile sarsılmayacak, fırtınalarla göğüs göğüse gelebilecek metin bir müessesedir.,,

Demokrasinin, parlementarizmin milliyetçiliği emir ve ilham ettiğini ancak inhisarcı ve dar bir zihniyeti reddettiğini söyledi ve beynelmilel anlaşmaların lüzumuna işaret ederek sözünü bitirdi.

İsveç murahhasının nutku

Söz sırası İsveç murahhası M. Dergman'a gelmişti. M. Bergman raporu tasvip ettikten sonra bu raporda tavsiye edilen tetbirlerin İsveçte tatbik edildiğini ve demokrasinin 20 inci asra lâyık münevver ve tahsil görmüş vatandaşlara istinat etmesi lâzım geldiğini söyledi. Ve İsveç parlamentosundaki cereyanlardan bahsetti.

Danimarka raporda tadilât istiyor

Danimarka murahhası M. Ulrichsen, Danimarkada demokrasinin kök salmış olduğunu söyledikten sonra raporun ekalliyetlerin parlamentoda temsiline taraftar olduğunu, ancak bu ekalliyetlerin intihabı müteakip reylerin temerküzüne mâni olmamaları, yani istikrarı ve hükûmet müvazenesini ihlâl etmemeleri için tetbirler ittihazı lâzımgeldiğini söyledi ve karar suretinde ayni mealde tadilât yapılmasını teklif etti.

İtalyan murahhasının nutku

Bundan sonra söz alan İtalyan murahhası M. Davanzetti, bir faşistin parlamento rejimi hakkında söz söylemesi biraz garip olmakla beraber teknik bir mesele olan bu mevzu üzerinde konuşmak lâzım geldiği cümlesile söze başlıyarak dedi ki:

— Parlemantarizmde asıl mühim ve müessir olan mesele parlamentoda tekâsüf eden reyler değil, o reyler üzerinde şiddetle müessir olan hariçteki partiler ve teşekküllerdir. Parlamente dahilindeki reylerin meddü cezri bu haricî kuvvetle alâkadardır.

Hatip sözünü millet meclislerinin tatillerine intikal ettirdi ve bu meseleri devletçi gözile tahlil ederek dedi ki:

— Bu nevi tatiller hükûmet mekanizmasının genişleyip rahat nefes almasına ve binnetice işleri daha iyi görmesine yardım ediyor. İstatistikler isbat ediyor ki tatil devrelerine tesadüf eden zamanlarda, parlemanter memleketlerde, hükûmet işleri daha çok muvaffakıyetle tedvir edilmiştir. (gülüşmeler)

M. Davanzetti, bütçe müzakeresinde söz söylemek müddetinin ve hakkının temdidi kâfi olmadığını, adlî ve siyasî kuvvetlerin ayrılması ve siyasî kuvvetin tamamen müstakil olması lâzım geldiğini söyledikten sonra teşrii masuniyetten bahsetti. Ve hiç bir parlemanterin, vatandaşlarından fazla bir hakka malik olmasının üzenilecek bir şey olmadığını ve bilâkis masuniyetten maksat fazla bir vazife olduğunu söyledi.

İtalyan murahhası matbuata gazetelerin neşriyatına nakli kelâm ederek matbuatın hususî hayata hürmet etmeleri lüzumundan bahsetmiş ve İtalyada cinayetleri ancak 30 satırla kaydettiklerini söylemitşir.

Amerika murahhası ne diyor?

Amerika murahhası M. Robinson müzakeratı alâka ile takip ettiklerini söyledikten sonra raporda temsilî rejimin tekâmülü için tavsiye edilen tetbirlerin Amerikada tatbik edildiğini ve bu rejimin milletlerin menfaatine en muvafık şekil olduğunu ve konferansta mevcut noktai nazar farklarına rağmen sulh ve adalet fikrinin müzakereye hâkim olduğunu söyledi ve raporu tamamen tasvip ettiklerini ilâve etti.

Mazbata muharriri M. Mario Roustan kürsüye geldi ve kendisinden evvel söz söyleyen hatiplerin temsilî rejime ve raporda zikredilen esaslara taallûk eden mülâhazalarını, beliğ bir ifade ve veciz cümlelerle tahlil etti. Arada güzel nükteler sarfederek salonda hazır bulunanlara güzel bir talâkat ziyafeti verdi. M. Roustan uzun süren ve zaman zaman alkışlanan nutkunda dedi ki:

Demokraside halis ve dürüst vatandaş olmak lâzımdır. Bilhassa bir parlemanterin diğer vatandaşlardan ziyade bu noktaya riayet etmesi başkalarına nümunei imtisal olması icap eder.

Hatip sözünü Türk murahhası Nâzım İzezt Beyin sabahki celsede parlemanter rejim hakkında söylediği sözlere intikal ettirerek demokrasinin sayılan bazı fenalıkları ve eksiklik ve aksaklıkları mevcut olduğunu, fakat bunların rejime değil tatbikata atfedilmesi lâzım geldiğini, ıslah olunacak prensipler değil, fertler olduğunu anlattı. M. Roustan devamla:

— En iyi, en kuvvetli prensipler fena muhitlerde fena neticeler verebilir. Onları lâyık oldukları mevkie çıkarınız, netice bambaşka olacaktır. Demokrasi demek hüriyet demektir. Hüriyet vatandaş kendi kendini idare kabiliyetini bahşetmek demektir, bu hürriyeti fertlere verdiniz, göreceksiniz manzara değişecektir. Danimarka murahhasları, demokrasi ve hürriyeti müdafaa ederken muhafaza kâr partiye mensup olduklarını, bununla beraber memleketlerinin bu rejimi çok kuvvetle hazim ve temsil etmiş olduğunu söylüyordu. İşt efendiler davamıza kuvvetli bir delil daha... Muhafazakâr mebuslar tarafından müdaafa olunan bir demokrasi, tehlike ve ihlâlden her zaman masun olacaktır. Demokrasinin asıl ruh ve kuvveti, bu umumî ve şâmil mânasındadır. Efendiler demokrasi demek mücadele demek, tehlike demektir.

Tehlike de insanca yaşayış ve muzafferane ilerleyiş demektir. Demokrasi, her şeyden evvel hürriyetin, insanlığın şeref ve mücadelenin meydanıdır. Ve öyle ise demokrasi tehlikeli fakat muzafferane bir surette yaşamak istiyor. (sürekli alkışlar...)

Rapor kabul edildi

M. Roustan nutkunda raporda yapılması istenilen tadilâta lüzum olmadığını söylüyordu. Bu nutku bitttikten sonra rapor müttefikan kabul edildi. Ruznamede mevcut meselelerin müzakeresi bitmişti.

Yeni konsey azaları

Bundan sonra kâtibi umumî Mösyö Boissier, Brükselde toplanacak olan diğer konferansa kadar konseye intihabı teklif edilen azanın isimlerini okudu.

Konseye Türkiye namına Fazıl Ahmet ve Nazım Izzet Beyler intihap edilmişti. Nazım Izzet Bey ayni zamanda beynelmilel parlâmentolar birliğinin bütçe mürakipliğine de intihap edilmiştir.

Konsey azalığına namzet gösterilen zevatın intihabı alkışlarla kabul edildi.

Başkan — Icra komitesi azalığından çekilen Mösyö Laveano yerine icra komitesi tarafından Leh murahhası Mösyö Lövenherzin intihabı teklif ediliyor. (Alkışlar)

Leh murahhaslarından Mösyö Debski kürsüye gelerek Mösyö Lövenherzin intihabından dolayı teşekkür etti.

Bundan sonra Başkan Hasan Bey konsey reisliğine de Belçika grupu reisi ve sabık başvekillerden Mösyö Le conte Carton de Wiart'ın intihabı, icra komitesi tarafından teklif edildiğini söylemiş ve Mösyö Carton de Wiart'ın bu intihaptan dolayı teşekkürü mutazamın gönderdiği telgrafı okumuştur.

Romanya murahhaslarından Mösyö Pellâ, Mösyö de Wiart'in meziyetlerinden bahsetmiş ve bu meziyetlerin sabık konsey reisi Mösyö Buisson'un çekilmesinden mütevellit zayiatı telâfi edeceğini söylemiştir.

Müteakiben reis Hasan Bey, ayağa kalkarak konferansın kapanış nutkunu okumuştur.

Hasan Bey nutkunda konferansın müzakere ettiği meseleleri hülâsa ettikten sonra bunlardan iyi neticeler elde edildiğini, gelecek yıl mesaisinin de daha parlak olmasını temenni etmiş ve Türkiyeden sitayişle bahseden hatiplere teşekkür ettikten sonra demiştir ki:

— Hepinize ayrı ayrı selâmetler temenni ederken 30 uncu parlâmentolar konferansını kapıyorum.,, (Alkışlar..)

Danimarka murahhası Türkiyeden bahsediyor

Murahhaslar salondan çıkmak üzere iken Danimarka murahhası Mösyö Ulrichsen tekrar kürsüye gelerek demiştir ki

— Bu güzel şehirdeki toplantıyı fevkalâde muvaffakıyetle tertip ve mahareetle idare etmiş olan Türk grupuna teşekkür ederim.

Bize tabiatin eşsiz vergilerile donattığı bu güzel şehirde Osmanlı imparatorlarının bir zaman krallar kabul ettikleri bu saraylar bugün beynelmilel bir teşriki mesaiye sahne olmuştur.

Bugünkü Türklerin misafirperverliği, eski padişahların misafirperverliğinden daha az değildir.

Bin bir gece masallarile dolu bu saraylar bugün Türk azim ve ruhunun parlak misallerini bize göstermiş oluyor. Biz şimdi bu parlak çatılar altında Türk milletini, Gaziyi ve muhterem reisimiz Hasan Beyi selâmlıyoruz.,,

Mösyö Ulrichsen Türk zabıtasından da stayişle bahsetmiş ve zabıtanın murahhaslara gösterdiği nezaketten bahsettikten sonra Istanbul şehri halkına ve matbuata teşekkür etmiş ve şehre refah ve büyük bir istikbal temenni ettikten sonra:

— Yaşasın Türkiye cumhuriyeti!,, diye bağırmıştır. Bu sözler şiddetle alkışlanmıştır.

Belçika murahhası konferansı Brüksele davet ediyor

Bundan sonra Belçika murahhaslarından bir zat kürsüye gelerek gelecek 31 inci parlâmentolar konferansının Belçika istiklâlinin 100 üncü devriyesi münasebetile Brükselde açılacak beynelmilel serginin küşadı dolayısile Brükselde toplanmasını teklif etmiş ve alkışlarla kabul edilmiştir.

Saat 19 u geçmişti. Başkan Hasan Bey celseyi tatil etti ve murahhaslar salonu terkettiler.

Hasan Beyin nutku

ISTANBUL, 29. A.A. — Bugün parlamentolar birliği konferansının kapanışı münasebetile Reis Hasan Beyefendi müteaddit defalar murahhasların şiddetli alkışlarile karşılanan şu nutku söylemiştir :

Konferansın, parlamentolar birliği konseyi tarafından tertip olunan ruznamesi hitama ermiştir.

Ayrılmadan evvel, beynelmilel hayatın müteaddit esaslı meselelerinin münakaşa edildiği bu çalışmalarla dolu bu altı günün faaliyetini kısaca hülâsa etmeme müsaade buyurunu . Daimi komisyonlar vazifelerini yapmışlar ve raporlarını takdim etmişlerdir.

İstanbul konferansı, şayanı dikkat müzakerelerden sonra, parlâmentolar ve hükûmetler tarafından dikkatle mütalea edilmeye lâyık mühim mukarrerat ittihaz etmiştir.

Başta, devamlı bir sulhu kâfi mahiyette akilâne prensipleri ifade eden silâhsızlanma ve emniyet hakkındaki mukarrerat gelmektedir.

İş saatlerinin tenkisi ve gençlerin işsizliği hakkında kabul ettiğiniz temenniler, çok asîl içtimaî teavün hislerinden mülhem bulunmaktadır. Parlâmentolar ile beynelmilel mesai teşkilâtının, bunları nazarı dikkate alacağını ümit ederim.

Nihayet konferansı parlâmentarizm rejimi tekâmülünün bazı safahatı hakkında faydalı fikirler teatisinde bulunmuştur. Birlik bundan sonra da kendisinin menşei olan parlâmantarizm rejimi tetkikatına, sağlam bir temel üzerinde ve hakikî bir müsamaha ve itilâf hissi ile devam edebilir.

Bu konferans esnasında göstermiş olduğunuz gayret ve devamdan dolayı parlâmentolar birliği namına tebrik ve teşekkür eylemekle büyük bir hâz duyuyorum .

Filhakika, bu defa da, arzularına rağmen, birçok esbaptan ve mühim vazifeleri bulunmasından dolayı bazı heyeti murahhasaların yokluğunu müşahede eylemekle mahzun, fakat diğer taraftan, diğer heyeti murahhasaları her zamankinden daha kalabalık görmekle memnun ve bahtiyar olduk.

Efendiler, sulh ve teşrii rejim dostu cumhuriyetçi Türkiye, faaliyetinize sahne olmakla bahtiyarlık ve İstanbul şehri, sulh ve itilâfın bu asîl teazhürlerine muhit teşkil etmekle gurur duymaktadır.

Bu konferansa şimdiden hakikaten beynelmilel parlamento çehresi veren ve müzakerelerine büyük canlılık ve revnak bahşeden bütün hatipleri tak dirlerle tebrik ederim. En ağır vazife, muhakkak ki büronun vazifesi idi. Bunun için, efendiler, daha reis iken, hepimiz için çok mucibi memnuniyet da imî bulunan kâtibi umumîmize ve büro azasına, konferans esnasında gösterdikleri faaliyet ve nezaketten dolayı en hararetli teşekkürlerimizi bildirmeme müsaade buyurmanızı rica ederim. (alkışlar)

Bir vazifem daha kalıyor: O da, konferansımız mesaisine büyük bir dikkat göstermekten hali kalmamış olan gerek Türk, gerek ecnebi matbuata teşekkür etmektir. Bu son günler zarfında gazetelerimiz, müzakereleri mize, artık biri birinden ayrı olmıyan parlamentar ve parlamentolar tarihine, milletlerin sulh için müşterek gayretlerine ait tafsilâtla dolu idi. Matbuat, kendisinden beklenen vazifesini tamamen yapmıştır. Bundan dolayı matbuata teşekkür olunur. (uzun alkışlar)

Diğer taraftan ince bir nezaketle bu kürsüden hakkımızda, bizi derinden mütehassis eden stayişâmiz kelimeler söyliyen muhterem parlementocular nasıl teşekkür edeceğimi bilemiyorum. Birer birer isimlerini sayamadığımdan dolayı beni affetmenizi rica ederim.

Sıkılmak beni bundan menediyor. Eğer bu tarzda hareket edersem, kendi kendimi menetmiş gibi olacağım.

Memleketim namına, Türk [illegible] namına ve nihayet şahsım namına bu zevata en müteheyyiç teş[illegible] takdim ederim.

Şanlı şefimiz Gazi Mustafa Kemal Hazretleri tarafından yapılan yenilik ve medeniyet eserinin diğer milletler tarafından da sevilmekte ve takdir edilmekte olduğunu müşahede etmekle müftehir ve hükûmetimiz haricî siyasetinin sulh lehindeki devamlı gayretlerinin takdir edildiğini görmekle bahtiyarım. (uzun ve sürekli alkışlar)

Cesaret ve hüsnü niyet sahibi eşhas istikbalden hiç bir zaman ümidi kesmemelidirler. Birlikte yalnız bir hafta çalıştık. Ve görüyorsunuz ki aranızda daha sakit ve daha samimî bir hava hâsıl oldu. Bu hava içinde biribirimizle daha iyi anlaşmaya ve birbirmizi daha iyi tanımaya başladık.

Hanımlar, efendiler: Bütün bunları sizlere söylemeyi kendime bir vazife telâkki ettim. İlâveten İstanbulda ikametinizden iyi bir hatıra saklamanızı ve memleketlerinize selâmetle dönmenizi temenni eder ve otuzuncu parlamentolar konferansının bitmiş olduğunu bildiririm. (sürekli alkışlar)

ISTANBUL, 29. A.A. — Hariciye Vekâleti Vekili Şükrü Kaya Beyefendi bu akşam Perapalas otelinde beynelmilel parlamentolar konferansı azaları şerefine büyük bir ziyafet vermiştir. Ziyafette, murahhaslardan başka, B. M. M. Kâzım Paşa Hazretleri, büyük elçiler, elçiler, sefaretler erkânı ile diğer rical refikaları ile birlikte hazır bulunmuşlardır.

Ziyafetin sonuna doğru Şükrü Kaya Beyefendi bir nutuk söylemiş ve buna sıra ile Romen murahhaslarından M. Saveano, Ingiliz murahhas heyeti reisi Sir Park Goff, Yugoslavya heyeti murahhas M. Yankoviç, Japon ayan azasından M. Masauji Hachisuka, Macar heyetinden M. Lukacs, Fransız heyetinden M. Candace ve Isveç murahhaslarından M. Bergman cevap vermişlerdir. Murahhaslar nutuklarında Gazi Mustafa Kemal Hazretlerinin yüksek rehberlikleri altında Türkiyede vücude gelen büyük inkilâp hareketlerile terakki eserlerini takdirle yadetmişler, Türkiye Cumhuriyetinin sulhperver faaliyetini tebaruz ettirmişler ve gördükleri hüsnükabulden dolayi minnettarlıklarını ve teşekkürlerini bildirmişlerdir.

Bütün nutuklar, şiddetli alkışlarla karşılanmıştır. İngiliz murahhası Sir Goff nutkunu türkçe olarak söylediği "eski dost düşman olmaz,, cümlesi ile bitirmiş ve şiddetle alkışlanmıştır.

Salonda yapılan radyo tertibatı ile bu nutuklar Istanbul radyosu vasıtasile cihana neşrolunmuştur.

Ziyafeti bir suvare takip eylemiştir.

Şükrü Kaya Beyin nutku

Hariciye Vekâleti Vekili Şükrü Kaya Beyefendinin, şiddetli ve sürekli alkışlarla karşılanan nutku berveçhi âtidir:

Hanımlar efendiler :

Milletlerin müntehap vekillerini bu salonda toplanmış görmekle derin bir memnuniyet ve hakiki bir sevinç duyuyor ve kendilerini Cumhuriyet hükûmeti namına selâmlamakla bahtiyar oluyorum.

Sulh ülküsünün istinat ettiği temellerden biri de şüphesiz milletler arasındaki mesai iştirakidir. Sizden fazla kim bunun mücessem timsali olmak iddiasında bulunabilir? Siz ki cihan milletlerinin en büyük bir kısmının hakim idaresinden doğan parlamentoların murahhaslarısınız ? Bu itibarla Türk milleti parlamentolar konferansını, otuzuncu içtimaı için, misafir etmekle haklı bir gurur hissetmektedir.

Millî temsil müesseselerinin vekili sıfatiyle siz, nev'i beşer saadeti gibi mutlak bir ülkünün hadimi olabilecek en büyük manevî kuvvete tasarruf ediyorsunuz.

Bu meyanda millî temsillerde hakikî olan mevkii işgal edecek olan kadının, ehemmiyeti çok büyük bir takviyet unsuru olacağı muhakkaktır.

Siyasî olsun, iktisadî olsun, harsî veya içtimaî bulunsun, beşerî faaliyetin bütün sahalarında milletler arasında menafi iştiraki bir hakikati toplantılarınızla, meşgul olduğunuz işler itibarile ve mütekabil anlayışlarınız hakkında elde ettiğiniz malûmat sayesinde mukarenetleri daima kolaylaştırabilir.

Ve bahusus bu menfaat iştirakinin en salim ve en müsmir tatbik tarzını temin suretile ona intibak edecek esasrin kurulması sırasında içtinabı gayri kabil olan tesadümleri tahfif edebilirsiniz .

Biz Türkler bunun bariz bir tecrübesini yapmadık mı ? Ve bu tekarrüplerin tahakkukunu temin ve gerek mıntakavî anlaşmalarımızla ve gerek devletlerden bir çoğu ile aktettiğimiz itilâflarla sulhun nefine olarak bu tesadümleri bertaraf etmeğe muvaffak olmadık mı?

Türk milleti böyle bir tahakkukun temini için kendisine lâzım olan kuvveti en büyük halâskârının mefkûresinde buldu.

Fahir ve gururla diyebilirim ki Mustafa Kemal, beynelmilel sahada kuvvetli bir sulh ve terakki âmilidir. Ve onun bütün cihanın teslim ettiği ihata, intibak ve icra kuvveti, türk milletine, binlerce yıllık ecdadına has ibda, ihya ve tanzim kabiliyetlerini meydana koymak imkânını verdi.

Hanımlar ve efendiler, büyük muhayinin mütevazi bir şakirdi sıfatiyle milletler mümessillerine hitap ederken zaptı müşkül bir heyecan duymaktayım. Yüksek meclisinize bu inanlı demokratın takdim ettiği tazimkâr ihtiram insanların ve müesseeslerin şümulünü aşıyor: Şahıslarınızda efendiler, ben millî hâkimiyeti selâmlıyorum.

Kadehimi, hâkim milletlerin ikbal ve refahına zarif huzurlariyle bu masanın revnakını artıran hanımların sıhhatine, mesainizde tam muvaffakıyetinize ve beşeriyet saadetinin bağlı bulunduğu milletler arasındaki yaklaşmaya içiyorum.

TEBLİĞ

İSTANBUL, 29 (A.A.) — Parlamentolar birliği umumî kâtipliğinden tebliğ olunmuştur:

Parlamentolar birliği otuzuncu konferansının bittiği sırada, 22 milletin salâhiyettar mümessillerine karşı gösterdikleri dostane hüsnü kabulden ve konferans mesaisine karşı ibraz ettiği dikkatli ve çok anlayışlı alâkadan dolayı Türk matbuatına teşekkür etmeyi en tatlı bir vazife telâkki ediyorum.

Büyük beynelmilel siyaset meselelerinin tetkiki ile alâkadar olan Türk matbuatı, pek az sonra dünya diplomasisinin ve milletler arasında teşriki mesai eserinin en mühimlerinden birini teşkil eden genç Türkiye cumhuriyetine lâyıktır.

Otuzuncu parlamentolar heyeti murahhasaları, İstanbuldaki ikametlerinden memleketlerine, kalplerinde Türk milletinin mukadderatına büyük bir imanla döneceklerdir.

Abideye çelenk

Lehistan murahhası heyeti dün sabah Taksim meydanına giderek abideye mükellef bir çelenk bırakmıştır.

Fransızların ziyafeti

Bu akşam Fransız murahhaslarını şehrimize getirmiş olan Patria vapurunda, Fransız heyeti murahhasası tarafından parlâmentolar birliği Türk grupu şerefine bir süvare verilecektir.

Patria yarın sabaha karşı limanımızdan Marsilyaya müteveccihen hareket edecektir.

Matbuat U. Müdürlüğünün teşekkürü

ISTANBUL, 29.A.A. — Bugün otuzuncu beynelmilel parlamentolar birliği konferansı kapanırken reis Hasan Beyin ve yabancı murahhasların vazifesini tevazu ile yapmış olan Türk ve yabancı matbuat mümessillerine karşı ibzal buyurdukları takdirlere matbuat umum müdürlüğü, bütün Türk ve yabancı matbuat arkadaşları namına teşekkür eder.

İntihap yarın Başlıyor

(Başı 1 inci sahifede)

ştirak edebilecektir. Bu merasimde evvelce neşrettiğimiz program mucibince hareket edilecektir. Bu sabah saat onda Beyoğlu, kazasında bir alay yapılacak, sandık alay tarafından Beyoğlu kaymakamlığından alınacak, İstiklâl caddesini takiben âbideye götürülerek, oradan da Tarlabaşı, Hamalbaşı, Tepebaşı tarikile Beyoğlu kaymakamlığına getirilecek ve teslim edilecektir.

Rey atılması gayet intizam dahilinde olacaktır. Vatandaşların sandık başlarında fazla beklememeleri için, bastırılan sıra numaraları evlere dağıtılmıştır.

İstanbul mülhak kazalarına ait aza namzet listesi, şehir intihabından sonra belli olacaktır. Mülhak kazalarda intihaabt ayrı olacağı için, şehirde intihap bittikten sonra, mülhak kazalarla meşgul olunacaktır. Bu kazalara ait 14 isimli namzet listesi henüz belli değildir. Bu listenin Teşrinievvel ortasında taayyün edeceği anlaşılmaktadır.

Binaenaleyh şimdilik, yalnız İstanbul dahili için 61 aza seçilecektir. Bu azaların kaazlara göre taksimi şöyledir: Eminönü 10, Fatih 12, Beyoğlu 16, Beşiktaş 5, Sarıyer 3, Beykoz 3, Üsküdar 4, Kadıköy 5, Adalar 1, Bakırköy 2 aza.

İstanbul umumi meclisi intihabatının yapılmakta olduğu şu sırada gene C. H. F. namzetlerinden teşekkül etmiş olan bundan evvelki umumi meclisin geçen dört yıl içinde yaptığı işler gözönüne getirebilmek için küçük bir hülâsa yaptık. İstanbul umumi meclisi geçen dört yıl içinde Maarif sahasında şunları yapmıştır.

Yeni yapılan mektepler

Dört yıl içinde belediye hududu içinde 28, köylerde 31 ki, ceman 59 mektep yeni olarak yapılmıştır. Bunların yerleri şunlardır: Beyoğlu kazası dahilinde; büyük tipte, Nişantaşında iki mektep, Azapkapıad 4, Kasımpaşa, Fındıklı, Kuledibi, Bomonti, Küçük tipte: Cihangir, Halıcıoğlu.

Eminönü kazası dahilinde Eski Zaptiye, Mahmutpaşa, Sultanahmet.

Fatih kazası dahilinde büyük tipte: Çarşamba, Topkapı, Davutpaşa, Unkapanı, Eğrikapı, Eyüp, küçük tipte: Rami Eyüp, Nişanca, Cibali.

Üsküdar kazası dahilinde Hünkâr İmamı, İhsaniye.

Beykoz kazası dahilinde Beykoz, Anadoluhisarı, Kanlıca, Bozhane, Poyrazköy, Cümhuriyet.

Bakırköy kazası dahilinde Mahmutbey, Bakırköy, Yeşilköy, Firuzköy.

Beşiktaş kazası dahilinde Dikilitaş.

Kadıköy kazası dahilinde 1931 de inşaasına karar verilen mektepler: İkbaliye, Yeldeğirmeni, Merdivenköy.

Sarıyer kazası dahilinde Petnahor, Yeniköy, Karaburun. Kartal kazası dahilinde Pendik, Samandıra. Silivri kaazsı dahilinde Merkez, Çanta, Mandıra. Şile kazası dahilinde Ağva, Tekke, Kabakozda. Katalca kazası dahilinde Boşdere, Yeniceova, İzzettin, Elbasan, İhsaniyeköy, Muratbey, Anarşe, İstiranca, Akköy, Kuruköy. Yalova kazası dahilinde Çınarcık, Kadıköy, Laledere. Bunlardan başka:

Eski binalarda açılan mektepler

[illegible]nü kazası dahilinde Gedik[illegible] mektebi kiralanarak tam devreli 59 uncu ilk mektep açıl[illegible] kazası dahilinde Çarşamba Valde medresesinde 60 ıncı ilk mektep açılmıştır.

Bunlardan başka bu kaza dahilindeki ilk mekteplerden 13 tanesi muallim ihtiyacını karşılayamadığından bu 13 mektebe kısmen birer, kısmen iki şerden 14 şube ilâve edilmiştir.

Beyoğlu kazasında Taksimde Selim Melhame konağı satın alınarak tam devreli 29 uncu ilk mektep, Sakızağacında Ermeni Katolik mektebi binasında 47 inci ilk metkep açılmıştır.

Azapkapıda da, yeni yapılan 11 inci mektepten başka 48 inci ilk mektep açılmıştır.

Bu kaza dahilindeki ilk mekteplerden 8 tanesi yani 1, 2, 3, 13, 35, 37, 44, 45 inci mektepler gene mahallî ihtiyaçlara yetmediğinden kimisine birer, kimisine üçer olmak üzere ceman 15 şube ilâve edilmiştir.

Beşiktaş kazasında 34 üncü mektep yeni yapılmış ve açılmıştır. 46 ıncı mektep te keza yeni açılmıştır.

15, 34, 39 uncu ilk mekteplere 4 şube daha ilâve edilmiştir. Adalar kazasında Büyükada mektebi tamir edilmiştir. Sarıyer kazasında 33 üncü mektebe bir şube daha ilâve edilmiştir. Beykoz kazasındaki mekteplere 3 şube daha ilâve edilmiştir. Bakırköy kazasında Kadada, Yeşilköy ve Mahmutbey nahiyelerinde, Firuz köyde birer yeni ilk mektep binası yapılmıştır. Bundan başka ve mevcut mekteplere iki şube daha katılmıştır. Şile kazasında ilk mekteplere 3 şube daha ilâve edilmiştir. Yalova kazasında ilk mekteplere 13 şube daha ilâve edilmiştir. Bütün bu güzel ve iyi işler cümhuriyet Halk Fırkası programının beşinci kısmındaki "Şehirlerde, köylerde veya köyler mıntakasında ihtiyaca göre ilk mektepleri muntazam bir program altında arttırmak,, prensibinden doğmuş feyizli neticelerdir.

Tamir edilen mektepler

Bunlardan başka dört yıl içinde umumî meclisin tahsis ettiği 186,000 liralık tamirat tahsisatile 171 mektep tamir edilmiştir. Gene dört yıl içinde umumî meclisin bütçeye koyduğu 130 bin liralık tahsisatile 4500 sıra, 500 yazı tahtası, 800 muallim kürsüsü, 2400 sandalye, 600 yemek masası, 1600 bank, 1200 dolap, 1200 ecza dolabı, 70 oda takımı, 4600 talebe masası, 6400 talebe sandalyesi, 40 takım kanape, koltuk, 400 tel paspas, 100 insan gövdesi modeli, 200 Gazi Gazretlerinin fotoğrafileri, 500 bayrak, 3000 yangın kovası, 300 yangın kancası, 400 yangın baltası, 300 yangın ip merdiveni, satın alınarak mekteplere dağıtılmıştır.

Orta metkepler

Kandilli, Kadıköy orta mektepleri liseye çevrilmiştir. Kadıköyde bir kız orta mektebi açılmıştır. Çatalca ve Adalar kazalarında da birer orta mektep açılmıştır.

Kasımpaşa ve Bakırköy kazaların da birer orta mektep açılması karar altına alınmış, tahakkuku bina tedarikine bağlı kalmıştır. Bunlar da gene Cumhuriyet Halk Fırkası programının beşinci kısmında her vilâyet merkezinde ve orta tahsili memlekete yaymak esası gözetilmek icap eden kazalar mıntakasında orta mektep bulundurmak yolundaki prensibinin tatbikından oalrak İstanbul vilâyetinde dört senede başarılan kısımlardır.

Önümüzdeki dört yılın verimi için, bu ilk dört yılın verimini delil olarak gösterebiliriz.

Pierre Loti vapuru satın alınacak

Vapurculuk şirketi hesabına alınacak yeni gemiler için, Marsilyada Messageries Maritimes kumpanyasile bir anlaşma yapılmak üzeredir.

Şirket, bu kumpanyanın ötedenberi limanımıza işlemekte olan Pierre Loti vapurunu satın alacaktır. Bu hususta temaslar son safhaya gelmiştir.

Iraktan gelen tayyareciler

Tayyare ile Iraktan şehrimize gelen tayyareciler dün memleketlerine dönmüşlerdir.

Devredilecek ihtira beratı

«Tapa emniyet tertibatı» hakkındaki ihtira için İstanbul vilâyeti celilesine takdim edilmiş olan 10 eylül 1930 tarih ve 17955 numaralı müracaatın ihtiva ettiği hukuk bu kere başkasına devir ve yahut ferağ olunması teklif edilmekte olmakla bu hususta fazla malûmat edinmek isteyen zevatın İstanbulda, Bahçekapıda Taş hanında 43-48 numaralı idarehaneye müracaat eylemeleri ilân olunur. (2936) 6521

Doktor
HORHORUNİ
Eminönü Valide kıraathanesi yanında
Telefon: 24131

İstanbul asliye birinci hukuk dairesi ticaret kısmından:

Galatada sigorta hanında Aleksandr Dandria efendi ile Beyoğlunda Yeniçarşıda Telefon şirketi karşısında Hocayi sokağında Sefer Rüstem çıkmazında 1 numarada mukim Petro Terzioğlu efendi arasında açılan ve İstanbul ikinci icranın 934 - 1908 numaralı dosyası ile ve iflâs yolile vaki takibe karşı itirazın ref'i ve borçlunun iflâsı talebine mütedair olan davadan dolayı tebliği muktazi dava arzühal suretinin mumaileyh Petro Terzioğlu efendinin ikametgâhının meçhuliyeti hasebile hukuk usulü muhakemeleri kanununun 141 inci maddesi mucibince ilânen tebliğine karar verilmiş olduğundan mumaileyh işbu ilânın ferdasından itibaren on gün zarfında cevap vermediği takdirde hakkında muamelei müteakibei kanuniyenin ifa edileceği ilânen tebliğ olunur. (3074)

Galip Ömer Bey: İstanbul Samatyada Sancaktar mahallesinde Tekke sokak 14 numarada:

İstanbul 3 üncü icra memurluğundan:

Atalya Ditriş şirketi tarafından 907 liranın % de 5 faiz yüzde 5 avukatlık ücreti ve masarifi icraiye ile tahsili talebi üzerine yukardaki adresinizde gönderilen ödeme emri adresinizi terk ve hali hazır ikametgâhınızı bilen bulunmadığı hakkında mübaşir şerhile iade edilmiş ve ilânen tebligat icrasına karar verilmiştir. İşbu ilân tarih gününden itibaren bir ay zarfında mebaliği mezburun ödenmesi veya mal beyanında bulunulması veya bir itirazınız varsa bildirilmesi ödenmesine itiraz olunmazsa borcun katileşeceği cebri icraya devam olunacağı mal beyanında bulunmazsanız hapsen tazyikinize karar verileceği tebliğ makamına kaim olmak üzere ilân olunur. (3060)

İstanbul Milli Emlâk Müdürlüğünden:

Muhterik Çırağan Sarayı Rıhtımı üzerindeki denizden çıkarılan ve hurda bir hale geldikleri anlaşılan dokuz demir, altı şamadıra ve bir parça zincirin beher tonu altı lira muhammen bedel üzerinden açık arttırma usulile satılacaktır. İsteklilerin 14-10-934 pazar günü saat on dörtte 18 liradan ibaret [illegible]lerile müracaatları. (M) (6037)

İstanbul İkinci İflâs Memurluğundan:

Diş ve dişçiliğe müteallik âlât ve edevat satışı.

İstanbulda Bahçekapıda Yeni Volto hanında 5 No. lu ticarethanede mevcut ve Refail Faraci efendiye ait bilcümle diş ve dişçiliğe müteallik alât ve edevatile yazı makineleri, demir kasalar; koltuk, yazıhane, dişçi vitrinleri, dolap, tezgâh, soba ve sairenin alacaklıların verdiği mezuniyete binaen pazarlık suretile satılacağından talip olanların 2 Teşrinievvel 934 salı günü ve anı takip edecek (cuma, pazar müstesna) günler saat 9,30 dan 12 ye kadar her gün mahalli mezkûrda hazır bulunmaları ilân olunur. (3071)

Devredilecek ihtira beratı

«Saniyeli tapa» hakkındaki ihtira için İktisat Vekâleti sanayi müdürlüğünden istihsal edilmiş olan 27 eylül 1930 tarih ve 1706 numaralı ihtira beratının ihtiva ettiği hukuk bu kere başkasına devir ve ferağ edileceği teklif edilmekte olmakla bu hususta fazla malûmat edinmek istiyen zevatın İstanbulda Bahçekapıda Taş hanında 43-48 numaralı idarehaneye müracaat eylemeleri ilân olunur. (2935) 6520

İstanbul İkinci Icra Memurluğundan: Mahcuz ve paraya çevrilmesi mukarrer iki adet Standart marka çorap makinesi 4-10-934 tarihine müsadif perşembe günü saat on altıdan itibaren ikinci arttırma suretile Marpuçlarda Rizapaşa yokuşunda Çavuşoğlu hanının üçüncü katında satılacağından taliplerin ayni gün ve saatte mahallinde hazır bulunacak memuruna müracaatları ilân olunur. (3077)

Şirketi Hayriyeden:

İktisat Vekâleti yüksek makamınca tastike iktiran etmiş olan aşağıda yazılı tarifenin 29-9-934 cumartesi sabahından itibaren tatbikine başlanıldığı muhterem yolcularımıza ilân olunur.

TAM ÜCRTE TABİ SİVİL YOLCULAR KISMI:

MINTAKALAR		Köprüden iskelelere ve iskelelerden Köprüye tek bilet		Köprüden iskelelere Azimet ve avdetli bilet		İskelelerden Köprüye Azimet ve avdetli bilet	
		1 inci mevki	2 inci mevki	1 inci mevki	2 inci mevki	1 inci mevki	2 inci mevki
		Maa rusum bilet bedeli Kuruş	Maa rusum bilet bedeli Kuruş	Maa rusum bilet bedeli Kuruş	Maa rusum bilet bedeli Kuruş	Maa rusum bilet bedeli Kuruş	Maa rusum bilet bedeli Kuruş
Mıntaka	Kısım						
Birinci	1 inci	11	14	22	27 50	18 50	25
„	2 inci	13	16	25	30	20	25
İkinci	1 inci	17	20	32 50	38 50	30	35
„	2 inci	20	23	32 50	38 50	30	35

RESMİ ELBİSEYİ LÂBİS ASKERİ ERKAN, ÜMERA VE ZABİTAN KISMI:

MINTAKALAR	Köprüden iskelelere ve iskelelerden Köprüye tek bilet		Köprüden iskelelere Azimet ve avdetli bilet		İskelelerden Köprüye Azimet ve avdetli bilet	
	2 inci mevki	1 inci mevki	2 inci mevki	1 inci mevki	2 inci mevki	1 inci mevki
	Maa rusum bilet bedeli Kuruş	Maa rusum bilet bedeli Kuruş	Maa rusum bilet bedeli Kuruş	Maa rusum bilet bedeli Kuruş	Maa rusum bilet bedeli Kuruş	Maa rusum bilet bedeli Kuruş
Birinci mıntaka	6 25	7 50	12 50	15	12 50	15
İkinci „	8 75	10 25	17 50	20 50	17 50	20 50

MEMURİN VE ZABİTAN KARNELERİ

50 varakalı memurin ve zabitan karneleri

MINTAKALAR	2 inci mevki	1 inci mevki		
	Maa rusum bilet bedeli Kuruş	Maa rusum bilet bedeli Kuruş		
Birinci mıntaka	312 50	375	— —	— —
İkinci „	437 50	512 50	— —	— —

İstanbul Ziraat Bankası Gayrimübadiller Emvali Satış Komisyonundan:

Sıra No.sı	Semti	Mahallesi	Sokağı	Cinsi	Hissesi	Emlâk No. sı	Hisseye göre muhammen kıymeti:
1453	Edirnekapı	Hacı Muhiddin	Yağhane	Arsa metresi 89,50	Tamamı	15	895 T. L
1454	Kuzguncuk	Kuzguncuk	Tahtalı bostan	Ahşap hane ve bahçe	28/4536	16	10 „
1455	Usküdar	Yenimahalle	Nuh kuyusu	„	6/32	247	195 „
1456	„	„	Yeni mahalle	„	1/4	112	288 „
1457	„	Hacı Hasna hatun	Servili	Arsa metresi 97,50	Tamamı	16 E. 18 Y.	120 „
1458	„	Murat reis	Dudu oğlu	Ahşap hane ve bahçe	„	19	768 „
1459	Kadıköy	Hasanpaşa	Söğütlü çeşme	„	2,50/8	344	695 „
1460	Büyükdere	Büyükdere	Kefeliköy	„	1/3	12 E. 14 Y.	650 „
1178	Beyoğlu	Kamerhatun	Eleni	Kâgir hane	Tamamı	8	2317 „
1255	Yedikule	Hacı Hamza	Ağaç kakan mektebi	Ahşap hane	12/240	46	60 „
1014	Galata	Bayazıt	Yenişehir ve gümüş halka	Kâgir hane ve dükkân	19/24	2-14	6334 „

Mevkilerile evsafı yukarda yazılı gayrimenkullerin mülkiyeti bankamızın kapısında asılı şartname suretindeki şartlar dairesinde açık arttırma ve 1014 Dosya numarasına ait gayrimenkul kapalı zarf usulile satışa çıkarılmıştır. İhaleleri 15 Teşrinievvel 934 tarihinde pazartesi günü saat on dörtten itibaren yapılacaktır. Taliplerin Karaköyde eski Kredi Liyone bankası binasındaki satış komisyonuna müracaatları. (6062)

İnhisarlar U. Müdürlüğünden:

Nümune ve şartnamesi mucibince ratip mahallerde kullanılmağa mahsus 240,000 metro çift kordelâlı fitil pazarlıkla satın alınacağından vermek isteyenlerin 10-10-934 tarihine müsadif çarşamba günü saat 15 te yüzde 7,5 teminatlariyle birlikte Cibalide Alım, Satım Komisyonuna müracaatları. (5985)

Şartnamesi mucibince muhtelif eb'adda üç bin kilo Fıçı çenberi 13-10-934 tarihine müsadif cumartesi günü saat 15 te pazarlıkla satın alınacaktır. Taliplerin yüzde 7,5 muvakkat teminat paralariyle birlikte Cibalide Alım satım komisyonuna müracaatları. (6092)

Cibali Fabrikasında bir sene zarfında teraküm edecek olan 220 bin kilo raddesinde kâğıt ve karton kırpıntılarının ihalesi müteahhidin teahhüdünü ifa etmediğinden dolayı feshedilmiş olduğundan yeniden müzayedeye konulmuştur. Mezkûr kırpıntılar şartnamesine tevfikan 2-10-934 tarihine müsadif salı günü saat 14 te pazarlıkla satılacaktır. Taliplerin 400 Dörtyüz lira teminat parasiyle birlikte Cibali alım satım komisyonuna müracaatları. (6060)

Paşabahçe Müskirat fabrikamıza teslim şartiyle muhtelif eb'atta (55500) sandıklık (1027,450) metre mik'abı kereste mübayaa edilecektir. Şartnamesi dairesinde pazarlığı 10-10-934 tarihine müsadif çarşamba günü saat 15 te icra kılınacağından taliplerin tayin olunan gün ve saatte yüzde 7,5 muvakkat teminat parasiyle birlikte Cibalideki alım satım komisyonumuza müracaatları. (6061)

İşsiz Efendilere Yardım

Pazartesi ve perşembe günleri saat 17 den 19 ve 19-21 e kadar iki sınıf açılmıştır, Hesap, usulü defterinin bütün şekilleri. Bankacılık ve saire 4 ay zarfında tamamen tedris olunur. Son imtihanda muvaffak olan efendilere muhasebeci şehadetnamesi verilir. Dersler 8 teşrinievvelde başlar. Programı meccanen almak vekaydolmak için Alemdar Park caddesinde No. 23 Amerikan Lisan ve ticaret dershanesine müracaat. Hususi ders de kabul olunur. Ücret yarıya indirilmişir. A. Pakraduni

6391

Gümrük Muhafaza Umum Kumandanlığı İstanbul Satınalma Komisyonundan:

1 — İstanbul Gümrük binaları tarasalarının tamiri kapalı zarfla 16-10-1934 salı günü saat on dörtte eksiltmeye konulmuştur.

2 — Tasdikli şartnamesi her gün İstanbul'da Muhafaza Başmüdürlüğü binasındaki Komisyondan alınabilir.

3 — İsteklilerin Ticaret Odalarından birine kayıtlı, diplomalı Mimar veya Mühendis olduklarını gösterir vesikalarını ve yüzde yedi buçuk teminatlık vezne makbuzu veya banka kefaletnamesini teklif mektuplarile birlikte belli zamandan evvel Komisyona vermeleri. (5950) 6445

Sıhhat ve içtimaî Muavenet Vekâleti Hudut ve Sahiller Sıhhat Umum Müdürlüğünden:

Umum Müdürlük binasının kalöriferle teshini için 80 ve Ankara merkez hıfzısıhha müessesesi için 400 ton kiscem'an 480 ton yerli kok kömürü kapalı zarf usulü ile alınacaktır. Şartnameyi görmek üzere Ankara'da Umum Müdürlük Ayniyat Muhasibi Mes'ullüğüne İstanbul'da Galata'da Kara Mustafa paşa caddesinde İstanbul Limanı Sahil Sıhhiye Merkezi Baş Tabipliğine müracaat edilmelidir. İhale 10 Teşrinievvel 934 tarihine müsadif çarşamba günü saat 10,30 da Ankara'da Umum Müdürlük Masraf Komisyonunda yapılacaktır. (5942) 6291

Selimiyede Fırka Satınalma Komisyoaundan:

Haydarpaşa Askerî Hastanesinin yemek pişirmeğe mahsus ocaklarının keşif raporu mucibince yeniden inşa edilmek üzere 4-10-934 perşembe günü saat 15 de pazarlık suretiyleihalesi icra edileceğinden ocakların plân ve keşif raporlarını görmek arzu edenler ile ihaleye talip olanların muvakkat teminatlarile birlikte Selimiyede Fırka Satınalma Komisyonuna müracaatları. (6208)

Istanbul Harici Askerî Kıtaat ilânları.

Çorludaki kıt'a ihtiyacı için 170 ton tuvena maden kömürü pazarlıkla alınacaktır. Pazarlık günü 4-10-934 perşembe günü saat ... tedir. Evsaf ve şeraitini görmek üzere her gün ve pazarlıkla iştirâk edeceklerin belli gün ve saatte teminatlariyle birlikte Çorludaki Komisyonumuza müracaatları. (340) (6233)

* * *

Müstakil Fırka kıt'atın ihtiyacatına verilmek üzere aşağıda cins ve mıktarları yazılı mevaddı iaşenin 4-10-934 perşembe günü saat on beşte pazarlık suretiyle ihaleleri icra kılınacağından taliplerin teminatı muvakkateleri ile birlikte yevmi mezkûrda müracaatları. (335) (6234)

Kilosu	
30,000	Nohut
29,000	Kuru Fasulya
12,000	Patates
6,000	Pirinç

* * *

Vize kıt'atının 12364 kilo, Pınarhisar kıt'atı 9951 kilo Bulgura verilen fiat gali görüldüğünden pazarlığı 4-10-934 Perşembe günü saat 15 e bırakılmıştır. Evsaf ve şerait eskisi gibidir. Taliplerin belli gün ve saatte teminatlariyle birlikte komisyonumuza müracaatları. (337) (6235)

* * *

Pınarhisar kıtaatının 555,809 kilo odununa verilen fiat gali görüldüğünden pazarlığı 4-10-934 perşembe günü saat on beşe bırakılmıştır. Evsaf ve şeraiti eskisi gibidir. Taliplerin belli gün ve saatte teminatlarile birlikte Komisyonumuza müracaatları. (339) (6230)

* * *

Vizedeki kıtaat inşaatı için aşağıda yazılı malzeme pazarlıkla satın alınacaktır. Pazarlık günü 3-10-934 çrşamba günü saat 17 dedir. Taliplerin evsaf ve şeraiti öğrenmek üzere her gün ve pazarlığa iştirâk için de belli gün ve saatte Komisyonumuza müracaatları. (338) (6231)

3360 Kilo beton demiri
2920 kilo çivi
210/836 metro mükabı çatı kerestesi
340/836 metro murabbaı mamul kapı ve pencere çivisi
972 çuval çimento

* * *

Fırka kataatının ihtiyacı olan (28500) kilo Sade yağının kapalı zarf usulile icra kılınan münakasasında verilen fiat gali görüldüğünden pazarlıkla münakasası icra edilmek üzere 10-10-934 çarşamba günü saat 16 da ihalesi icra kılınacağından taliplerin şartnamesini görmek için her gün ve pazarlığına iştirâk edeceklerin belli gün ve saatte Manisada Satınalma Komisyonuna müracaatları. (334) (6232)

* * *

Hava kıtaatı ihtiyacı için muhtelif yerde kırda yapılacak yer altı benzin tankları kapalı zarfla münakasaya konulmuştur. Şartname ve plânlarının görmek isteyenlerin her gün öğleden sonra ve münakasaya gireceklerin 22-10-934 pazartesi günü saat 14 de teminatlarile birlikte Ankarada M. M. V. Satmalma Komisyonuna müracaatları. (336) (6229)

* * *

Manisadaki kıtaatın (145000) kilo unu kapalı zarfla münakasaya konulmuştur. Ihalesi 17 - 10 - 934 saat 16 dadır. Taliplerin teminat ve teklif mektuplarile mezkûr gün ve saatte Manisadaki Fırka Satınalma Komisyonuna müracaatları. (302) (6032) 6405

Tekirdağındaki kıtaat ihtiyacı olan 65,000 kilo patates 30,000 kilo kuru soğan aleni münakasa ile satın alınacaktır. Ihale günü 13-10-934 cumartesi günü saat 15 dedir. Evsaf ve şeraitini öğrenmek isteyenlerin her gün ve münakasaya iştirak edeceklerinin belli gün ve saatte teminatlarile Tekirdağındaki Fırka Satınalma Komisyonuna müracaatları. (260) (5819) 6173

* * *

Garp Hd. Liva kıt'atının ihtiyacı olan ve aşağıda gösterilen dört kalem erzak 18 - 10 - 934 Perşenbe günü saat 14 de kapalı zarfla ihalesi yapılacaktır. Taliplerin %7,5 teminat akçeleriyle birlikte belli gün ve saatte gelmeleri ve şeraiti öğrenmek isteyenlerin her gün satınalma komisyonuna müracaatları. (301) (6033)

Kilosu	
90,000	Odun
6[illegible],000	Sığır Eti
903,000	Odun
67[illegible]	Sığır Eti

6406

* * *

Ordu Ihtiyacı için (2000) kilo kinin ilâç maiyetin kapalı zarf usuliyle satın alınacaktır. Ihale 14-10-934 pazar günü saat 14 dedir. Taliplerin evsaf şartnamesini görmek üzere her gün öğleden sonra ve münakasaya iştirâk edeceklerin o gün ve saatinden evvel teminat ve teklif mektuplariyle birlikte M. V. Satınalma komisyonuna müracaatları. (288) (5962) 6364

* * *

Ordu Ihtiyacı için 300 adet Dolu sıhhiye arabası kapalı zarf usuliyle satınalınacaktır. İhalesi 16 - 10 - 934 Salı günü saat 14 te dir. Taliplerin evsaf ve şartnamesini görmek üzere her gün öğleden sonra ve münakasaya iştirâk edeceklerin O gün ve saatinden evvel teminat ve teklif mektuplarile birlikte M. M. V. Satınalma komisyonuna müracaatları. (287) (5959)

* * *

Tekirdağında bulunan kıtaat için 17,000 kilo ve Malkara kıtaatı için 7,000 kilo sabun açık münakasa ile satın alınacatır. Ihale günü 20 - 10 - 934 Cumartesi günü saat 15 dedir. Evsaf ve şeraitini öğrenmek isteyenlerin her gün ve münakasaya iştirâk edeceklerin de belli gün ve saatte teminatlarile beraber Tekirdağındaki Fırka Satınalma Komisyonuna müracaatları. (299) (6026) 6403

* * *

Tekirdağında bulunan kıtaat ihtiyacı için 13,000 ve Malkaradaki kıtaat ihtiyacı için 5,000 kilo zeytin yağı açık münakasa ile satın alınacaktır. Ihale günü 20 - 10 - 934 Cumartesi saat ondadır. Evsaf ve şeratini öğrenmek isteyenlerin her gün ve münakasaya iştirâk edeceklerin de belli gün ve saatte teminatlarile Tekirdağında Fırka Satınalma Komisyonuna müracaatları. (298) (6027) 6404

* * *

Gülhane hastanesinin muhtelif laburatuvarlarını ihtiyacı için (791) kalem alât ve edevat kapalı zarf usuliyle satın alınacaktır. Ihalesi 2-10-934 salı günü saat 14 de icra edilecektir. Talipler evsaf ve şartnamesini görmek üzere her gün öğleden sonra ve münakasaya iştirâk edeceklerin o gün ve saatinden evvel teklif ve teminat mektuplariyle birlikte M.M. V. Satınalma Komisyonuna müracaatları. (215) (5542) 5994

* * *

Muratlıdaki kıt'at ihtiyacı için açık münakasa ile 8000 kilo saman satın alınacaktır. Ihale günü 3-10-934 çarşamba günü saat 15,30 dadır. Evsaf ve şeraitini öğrenmek isteyenlerin belli gün ve saatte teminatlariyle Çorludaki Komisyona müracaatları. (223) (5622) 6001

* * *

Muratlıdaki kıt'at ihtiyacı için açık münakasa ile 700 kilo Ot satın alınacaktır. Münakasa günü 3-10-934 çarşamba günü saat 16 dadır. Evsaf ve şeraitini öğrenmek isteyenlerin her gün ve münakasaya iştirâk edeceklerin belli gün ve saatte teminatlariyle Çorludaki Komisyona müracaatları. (224) (5623) 6002

* * *

Çorludaki kıtaat ihtiyacı için kapalı zarfla 140000 kilo Kalaf satın alınacaktır. Kapalı zarf günü 3-10-934 çarşamba günü saat 16,30 dadır. Evsaf ve şeraitini öğrenmek isteyenlerin her gün ve münakasaya iştirak edeceklerin belli gün ve saatte teminatlariyle Çorludaki Komisyonumuza müracaatları. (230) (5665) 6031

* * *

Çorlu kıtaat ihtiyacı için kapalı zarfla 140,000 kilo arpa satın alınacaktır. Kapalı zarf günü 3-10-934 çarşamba saat 17 dir. Evsaf ve şeraitini öğrenmek isteyenlerin her gün ve münakasaya iştirak edeceklerin belli gün ve saatte teminatlarile Çorludaki Komisyonumuza müracaatları. (231) (5659) 6032

* * *

Malkaradaki kıtaat ihtiyacı için 18,000 kilo kuru soğan, ve 40,000 kilo pa aleni münakasasile satınalınacaktır. Ihale günü 13-10-934 cumartesi günü saat ... dedir. Evsaf ve şeraitini öğrenmek isteyenlerin her gün ve münakasaya iştirak edeceklerin belli gün ve saatte teminatlarile Tekirdağındaki Fırka Satınalma Komisyonuna mürcaatları. (259) (5817) 6172

* * *

Muratlıdaki kıt'at ihtiyacı için açık münakasa ile Yüz bin kilo odun satın alınacaktır. Ihale günü 3-10-934 çarşamba günü saat 15 dedir. Evsaf ve şeraiti öğrenmek isteyenlerin her gün ve münakasaya iştirâk edeceklerin belli gün ve saatte teminatlariyle Çorlu Satınalma komisyonuna müracaatları. (225) (5624) 6003

Istanbul Ziraat Bankası İst. Gayrimübadiller Emvali Satış Komisyonundan:

Sıra No. sı	Semti	Mahallesi	Sokağı	Cinsi	Hissesi	Emlâk No. sı	Hisseye göre muhammen kıymeti
1407	İstanbul Balıkpazı	Ahiçelebi	Limoncular	Kârgir mağaza üstü üç kat odalar	160/1920	45-45/1	1555 T.L.
1408	Ortaköy	Ortaköy	Asmalı	Arsa	Tamamı	2	144 „
1409	İstanbul Balıkpazarı	Ahiçelebi	Limon iskelesi	Ahşap iki dükkân ve bir dükkândan bölme iki küçük dükkân	5,488,560 211,701,600	84-84/1-2	312 „
1410	Beyoğlu	Kurtuluş	Hiristo	Arsa	Tamamı	2	390 „
1411	Ortaköy	Ortaköy	Hamidiye	Ahşap hane	1/2	16	1271 „
1412	İstanbul Yeni'cami	Çelebiâlâattin	Tahmis Cad.	Kâgir dükkân	30/224	56	1525 „
1413	İstanbul	Rüstempaşa	Taşçılar	„	585/5760	285 E.93Y.	1476 „
1414	„	Mercan	Tıgcılar	„	3/12	10	375 „
1415	„	„	„	„	3/12	12	563 „

Yüzde yedi buçuk pey akçalarile ihale bedelleri nakten veya gayrimübadil bonosile ödenmek üzere yukarda evsafı yazılı gayrimenullerin mülkiyetleri açık arttırma suretile satışa çıkarılmışıir. İhaleleri 8/10/934 pazartesi günü saat on dörttedir.

İzahat almak isteyenlerin her zaman Galatada Gümrük sokağında eski Kredi Liyone Bankası binasında müteşekkil satış komisyonuna müracaatları ve pey akçalarının dahi müzayede gününden evvel yatırılarak makbuznnun komisyona ibraz eylemeleri lâzımdır. Belediye rusumu ile bu sene vergi, dellâliye ve masarifi sairesi müşteriye ait olup şartname Bankamız kapısına asılmıştır. (5830)

Istanbul Ziraat Bankası Gayrimübadiller Emvali Satış Komisyonundan:

Sıra No. sı	Semti	Mahallesi	Sokağı	Cinsi	Hissesi	Emlâk No.su	Hisseye göre muhammen kıymeti
1425	Topkapı	Kürkçübaşı	Kotuk	Ahşap hane	1/8	18	50 T.L
1426	Büyükçarşı	Büyükçarşı	Bodrum han üst kat	Beş oda	Tamamı	2-3E. 3-4 Y.	2600 „
1427	Edirnekapı	Hızır İlyas	Sarı Yanko	Kâgir hane	2/3	21	1134 „
1428	Galata	Bereketzade	Şerbetbane	Arsa	77,50/80	33	669 „
1429	Koska	Mimar Kemalettin	Koska caddesi	Kâgir hane ve dükkân	Tamamı	68-66	7000 „
1430	Beyoğlu	Kamerhatun	Tevfik	Arsa metresi 50	„	60	200 „
1431	Eyüp	Topçular	Kışla	Kâgir hane ve mağaza	11,50/30	65-67	2875 „
1432	Arnavutköy	Arnavutköy	Ayanofri	Ahşap hane	10/50	80	129 „

Yüzdn yedi buçuk pey akçalarile ihale bedelleri nakden veya gayrimübadil bonosile ödeemek üzere yukarıda evsafı yazılı gayrimenkullerden 1429 sıra numaralının mülkiveti kapalı zarfla, diğerleri de açık arttırma suretile satılığa çıkarılmıştır. Umumunun İhalesi 10/10/934 Çarşamba günü saat on dörtte icra edilecektir.

Müzayedeye gireceklerin kapalı zarflarını mezkûr günün saat on dördüne kadar komisyona tevdi etmiş bulunmaları lâzımdır. Daha fazla izahat almak isteyenlerin her zaman Galatada Gümrük sokağında eski Kredi Liyone Bankası binasında müteşekkil satış komisyonuna müracaatları ve pey akçalarını dahi müzayede gününden evvel yatırarak makbuzunu komisyona ibraz eylemeleri lâzımdır.

Belediye rusumu ile bu sene vergisi, dellâliye ve masarifi sairesi müşteriye ait olup şartnamesi de Bankamız kapısına asılmıştır. [5919]

İstanbul Dördüncü İcra Memurluğundan: Yeminli ehli vukuf tarafından tamamına üç bin yüz doksan dört lira kıymet takdir edilen Şehzadebaşında Balabanağa mahallesinin Acemoğlu sokağında eski 12, 12 mükerrer, yeni 30, 32 numaralarla mürakkam umum mesaha 330 metro terbiin de olup bundan 74 metro murabbaı 30 numaralı kuyulu ahşap hane ve 67 metro murabbaı dahi 32 numaralı keza kuyulu ahşap hane olup kalan 52 metro murabbaı evlerin duvarla muhat bahçeleri ve 30 numaralı hane bahçesinden methali bulunan 137 metro terbiinde evlerin haricinde duvarsız kuyulu arsadır. İşbu gayri menkullerin tamamı 14 hisse itibarile sekiz hissesi açık arttırmaya konulmuş olup 15-10-934 tarihinde şartnamesi divan haneye talik edilerek 3 -11 - 934 tarihine müsadif Cumartesi günü saat 14 ten 16 ya kadar İstanbul 4 üncü icra dairesinde satılacaktır. Arttırmaya iştirak için yüzde yedi buçuk teminat akçesi alınır. Vergi belediye, vakıf icaresi müşteriye aittir. Arttırma bedeli hisseye isabet eden muhammen kıymetin yüzde yetmişbeşini bulduğu takdirde ihalesi yapılacaktır. Aksi halde en son arttıranın taahhüdü baki kalmak üzere arttırma onbeş gün daha temdit edilerek 18-11-934 tarihine müsadif Pazar günü ayni saatte muhammen kıymetin yüzde yetmiş beşini tutmazsa 2280 numaralı kanuna tevfikan satış geri bırakılır. 2004 numaralı icra kanununun 126 ıncı maddesine tevfikan ipotek sahibi alacaklılarla diğer alâkadarların ve irtifak hakkı sahiplerinin dahi gayri menkul üzerindeki haklarını ve hususile faiz ve masrafa dair olan iddialarını evrakı müsbitelerile 20 gün içinde icra dairesine bildirmeleri lâzımdır. Aksi halde hakları tapu sicillerile sabit olmadıkça satış bedelinin paylaşmasından hariç kalırlar. Alâkadarların işbu maddei kanuniye ahkâmına göre hareket eylemeleri ve daha fazla malûmat almak isteyenlerin 933-271 dosya numarasile memuriyetimize müracaatları ilân olunur. (3075)

İzmir Evkaf Müdürlüğünden:

1 — Izmirde mezarlık başı mevkindeki vakıf arsa üzerine yaptırılacak hal binası kapalı zarf usulile münakasaya konulmuştur.

2 — Ihalesi 25 Teşrinievvel 934 perşembe günü saat on dörtte Izmri Hükûmet konağında Vilâyet Makamı yanındaki salonda toplanacak olan evkaf ihale Komisyonunda icra olunacaktır.

3 — Bu işe ait projeler ile şartname ve mukavelename nüshaları Izmir, Ankara ve Istanbul Evkaf Müdürlüklerinden 20 lira mukabilinde alınabilir.

4 — Münakasaya iştirâk edecek taliplerin mütehassıs mühendis veya mütehassıs mimar olması veya inşaatın her türlü mes'uliyeti kanuniye, idariye ve fenniyesini kabuli katinin icrasına kadar kabul ve ifa eyleyecek mütehassıs bir mimar veya mühendisi istihdam eylemesi ve bu işi yapabilecek iktidarı haiz olması şarttır, müteahhitlerin, mühendis ve mimarların iktidar ve ihtisaslarını bildirmek için bu gibi işleri yapmış olduklarına dair resmî Hey'eti fenniyelerden alınmış vesaiki tekliflerine lef eylemeleri lâzımdır. Ancak bu esas dairesinde müracaat eden talipler münakasya ithal olunurlar.

5 — Teklifnameler 661 numaralı müzayede, münakasa ve ihalât kanununun onuncu maddesine tevfikan hazırlanarak en geç münakasa günü saat 14 de kadar makbuz mukabilinde Izmir Evkaf Müdürlüğüne tevdi eidlecektir.

6 — Münakasaya iştirak edeceklerin teklif ettikleri fiatın yüzde yedi buçuğu nisbetinde teminat makbuzunu veya mektubunu, Ticaret Odasında kayıtlı olduklarına dair vesikayı ve fennî ehliyet vesikasını tekliflerile beraber vermeleri lâzımdır.

7 — Verilen en az fiat umum Müdürlüğe bildirilerek Umum Müdürlükçe haddi lâyik görüldüğü takdirde Komisyonca sekiz gün içinde ihalesi yapılacak ve haddi lâyik görülmediği takdirde 661 numaralı münakasa ve ihale kanunu mucibince muamele ifa olunacaktır.

8 — Münakasaya girmek isteyenlerin kanun ahkâmı ve yukardaki tarifat dairesinde hazırlayacakları tekliflerini en geç ihale günü saat on dörde kadar makbuz mukabilinde Izmir Evkaf Müdürlüğüne tevdi etmeleri veya tayin olunan vakitten evvel yetişecek surette göndermeleri ve ihale günü tayin olunan saatta Komisyona gelmeleri, projeler ile şartname ve mukavelename suretlerini almak isteyenlerin de her gün Izmir, Ankara ve Istanbul Evkaf Müdürlüklerine müracaat eylemeleri ilân olunur. (6162)

Selimiyede Fırka Satınalma Komisyonundan:

Selimiyedeki Hayvanatın ihtiyacı için 330000 kilo Ot 2-10-934 salı günü saat 15 de pazarlıkla satın alınacaktır. Taliplerin teminatlariyle birlikte Selimiyede Satınalma komisyonuna müracaatları lâzımdır. (6207)

Kalorifer Radiatörleri

En maruf Alman Fabrikası mamulâtından en son sistem KALORİFER RADİATÖRLERİ rekabet kabul etmez fiyatlarla buradaki depolarımızdan derhal teslim edilir.

HANS FRANK ve Şeriki

İstanbul - Galata, Voyvoda caddesi, Agopyan Han No. 5
Telefon : 4 - 4038

CAĞALOĞLU: Telefon: 23630

Kız ve Erkek **Amelî Hayat** Ticaret Lisesi

3 senelik orta ve 3 senelik Ticaret Lisesi kısımları vardır. Orta kısma ilk mektep mezunları, Ticaret Lisesi kısmına orta mektep mezunları kabul edilir.

Orta ve Lise kısımlarında resmî müfredat programlarile birlikte mektebin tesis gayesine uygun ayrıca meslek ve lisan dersleri kuvvetli bir tarzda okutularak mezunları Ticaret ve İktisat sahasında ve şahsî teşebbüslerde muvaffak olacak şekilde hazırlanır.

Ücretler: Orta kısım dört taksitte senede 30 lira ve lise kısmı dört taksitte senede 40 lira

Kayıt günleri: Cumartesi, Pazartesi, Çarşamba

6051

AYDA 1 LİRAYA

İNGİLİZCE ve FRANSIZCA Lisan dersleri

İngiliz ve Belçikalı iki muktedir muallim idaresinde haftada iki ders

AMERİKAN ERKEK LİSAN VE TİCARET DERSANESİ

Alemdar caddesi 23 - Telefon: 21737 (2891)

6492

İstanbul Millî Emlâk Müdürlüğünden:

	Muhammen Bedeli Lira	
LANGA : Şeyh Ferhat mahallesi havuzlu bostan sokağında eski 36 ve yeni 42 No. lı münhedim hane arsası.	98	peşin
KADIKÖY : Rasim paşa mahallesinin Nemli zade sokağında eski 10 ve yeni 18 No. lı hanenin 2-7 hissesi.	715	„
ÇARŞUYİ KEBİR : Büyük Çarşıda Keseciler sokağında eski ve yeni 114 No. lı dükkânın 4-16 hissesi.	250	„
KADIKÖY : Rasim paşa mahallesinin Rıhtım iskelesi sokağında eski 37 ve yeni 57 No lı hane.	1500	„
KADIKÖY : Eski Osman ağa, Yeni Hasan paşa mahallesinin Saray arkası sokağında 11 No. lı arsanın yarı hissesi.	83	„

Yukarda yazılı mahaller hizalarındaki kıymetler üzerinden 14 Teşrinievvel 934 pazar günü saat 14 de açık arttırma suretile satılacaktır. İsteklilerin muhammen bedelin yüzde yedi buçuğu nisbetinde pey akçelerile müracaatları. (M) (5885)

Yüksek İktisat ve Ticaret Mektebi Müdürlüğünden:

Mektebin her üç kısmma talebe kaydı 30 Eylül 934 pazar gününe kadar devam edecektir. (5978) 6372

Nafıa Vekâletinden:

Vekâlet ihtiyacı için muhammen bedeli 2500 lira olan alâtı tenviriye pazarlıkla mubayaa edilecektir.

Pazarlık 6-10-934 tarihine müsadif cumartesi günü saat 15 de Vekâlet Malzeme Müdürlüğü Makamında yapılacaktır.

Taliplerin Ticaret Odası vesikası ve 187,5 liralık muvakkat teminatlarının malsandığına yatırıldığına dair olan makbuz veya banka mektubu ile birlikte aynı gün ve saatte komisyonda bulunmaları lâzımdır.

Talipler bu husustaki şartnameleri ikişer lira mukabilinde Ankarada Vekâlet Malzeme Müdürlüğünden, Haydarpaşada tesellüm ve muayene memurluğundan satın alabilirler. (6125) 6552

İnkilâp Liseleri Müdürlüğünden:

Derslere 1 Birinci teşrinde başla nacaktır. Talebelerimizin o günden itibaren mektebe devama başlamaları.

Çocukların gürbüz, tombul, sıhhatli kanlı ve canlı olması ve çok yaşaması için mutlaka

HASAH

Pirinç, yulaf, patates, mısır, arpa, mercimek ve bezelye vesair

ÖZLÜ UNLARİLE

besleyiniz. Bu saf ve çok mugaddi ve leziz unlarla mahallebi, tatlı, püre ve çorba yapılır. Hastaların ve çocukların ve hatta büyük insanların hayatî gıdasıdır.

Deniz yolları

İŞLETMESİ

Acenteleri : Karaköy Köprübaşı Tel. 42362 — Sirkeci Mühürdarzade Han. Tel 22740

İZMİR SUR'AT

İSKENDERİYE YOLU

EGE vapuru 2 Teşrinievvel SALI 11 de Galata rıhtımından kalkacak doğru İzmir, Pire, İskenderiye'ye gidecek ve dönecektir. (6211)

Bartın yolu

BURSA vapuru 1 Teşrinievvel PAZARTESİ 19 da Sirkeci rıhtımından kalkacak mutat iskelelere uğrayarak Cide'ye kadar gidip dönecektir. (6212)

Mersin yolu

İNEBOLU vapuru 30 Eylül PAZAR 10 da Sirkeci rıhtımından kalkacak gidişte Çanakkale, İzmir, Kuşadası, Küllük, Bodrum, Rodos, Marmaris, Dalyan, Fethiye, Kalkan, Kaş, Finike, Antalya, Mersin'e. Dönüşte bunlara ilâveten Alanya, ve Gelibolu'ya uğrayacaktır. (6194) 6557

Bandırma postaları

İstanbuldan CUMARTESİ ve SALI günleri saat 19 da kalkmakta olan Bandırma postaları 2 T. Evvelden itibaren saat 15 de kalkacaklardır. (6195) 6558

Askerî fabrikalar ilânları

Bakırköy Barut Fabrikaları muhafız takımında mevcut bulunan 600 küsûr çift köhne kundura satılacağından taliplerin kunduraları görmek üzere her Pazartesi ve Perşembe günleri ve artırmaya girmek için de 4-10-934 perşembe günü saat 14 de Fabrikada müteşekkil Kmoisyona müracaatları. (584) (5690) 6059

* * *

Bakırköy Barut Fabrikası için mevcut şartnamesine göre ve (380) litre istiabında olmak üzere (50) adet galvanizli ispirto varili pazarlıkla mubayaa edileceğinden isteklilerin 4 Birinci Teşrin 934 Perşembe günü saat (14) de Fabrikada Satınalma Komisyonuna müracaat eylemeleri. (6204)

Umumî Neşriyat ve Yazı İşleri Müdürü ETEM IZZET

Fatih - Saraçhanebaşı Horhor caddesi Münir paşa konağı

Kız - Erkek Ana - İlk **HAYRİYE LİSESİ** Leylî - Neharî Orta - Lise

Resmî Liselerin bütün imtiyaz ve hukukunu haiz ve Maarif Vekâletince muadeleti tasdik olunmuştur. Tedrisatındaki ciddiyet ve intizamile talebenin sıhhat ve gıdasına itinasile tanınmış olan mektebimizde kayt ve kabul muamelesine başlanmıştır. İlk kısımdan itibaren ecnebî lisanı başlar. Talebe mektebin hususî otomobil ve otobüslerile nakledilir. İstiyenlere tarifname gönderilir. Telefon 20530 6566

Kartal Kazası Malmüdürlüğünden:

Mahallesi	Mevkii	Cinsi	Metresi	Beher metresi Lira K.	Mecmu muhammen kıymeti Lira K,
Pendik	Yeldeğirmeni Yenimektep civarı	Arsa	793	00 20	158 60
Kartal	Çarşı Üsküdar caddesi	„	161	2 00	322 00
„	„ „ „	„	70	2 00	140 00
„	Yakacıkta	Samanlık	00	00 00	27 00
					3/4 hisse itibarile hazine hissesi.
Bostancı	Küçükyalı Kılağuz çayırı	Arsa	546	00 18	98 28

Yukarıda cins ve evsafları yazılı gayrimenkullerin peşin para ile temliki 7/10/934 tarihine müsadif Pazar günü saat on dörtte ihaleleri icra kılınacağından taliplerin depozito akçeleri makbuzlarile Kartal Malmüdürlüğünde müteşekkil Satış Kgmisyonuna müracaat eylemeleri. [6209]

" MOND - EKSTRA „

" MOND - EKSTRA „ tıraş bıçağının ismi bütün dünyada tanınmıştır. " MOND - EKSTRA „ tıraş bıçağı ile müşkilpesentler bile tıraş olurlar. " MOND - EKSTRA „ bıçağı ile en müstacel işi olanlar iki dakikada tıraş olurlar. O kadar hafif keser ki tıraş olduğunuzdan haberiniz bile olmaz. 10 adedi 75 kuruş iken şimdi 50 kuruşa tenzil edilmştir. Her yerde satılır. Satış deposu: Galata Kürkçübaşı Han, No. 4.

Sümer Bank

Yerli Mallar Pazarları

Galata Şubesi

Yarın açılıyor

Beykoz fabrikasında kunduralar böyle son sistem makinelerle dikilen dikişleri kat'iyyen sökülmez.

Bu şube BEYKOZ Deri ve Kundura Fabrikasının mamulâtını satacaktır

BEYKOZ Fabrikası en son sistem makinelerle gayet sağlam kunduralar yapar. Beykoz kunduralarını giyerseniz son baharın yağmurlu ve kışın karlı günlerinde ayaklarınız ıslanmaz, hasta olmazsınız.

Kadın, Erkek, Çocuk Hazır ve ısmarlama

Sağlam, Güzel, Ucuz

GALATA KARAKÖY CADDESİ

Zafiyeti umumiye, iştihasızlık ve kuvvetsizlik halâtında büyük faide ve tesiri görülen **Fosfatlı Şark Malt Hulâsası** Kullanınız. Her eczanede satılır.