Yarın memleketin her bucağında dil bayramı kutlulanacak, özdile bağlı olanlar toplanacaklardır.

Milliyet

Sahip ve Başmuharriri : Siirt Meb'usu MAHMUT

Beynelmilel Selânik panayırındaki Türk paviyonu, diğerlerine nazaran emsalsiz bir rağbet görmektedir.

FIATI 5 KURUŞTUR. | 9 uncu sene No. 3099 SALI 25 EYLUL 1934 | Tel: { Müdür : 24318, Yazı işleri müdürü : 24319. İdare ve Matbaa : 24310.

Balkan konferansı Toplanamıyor

Bu sene Belgrat'ta toplanacak olan beşinci Balkan konferansının içtima edemiyeceği anlaşılmaktadır. Üç sene Balkan konferansları sıra ile Atina, İstanbul ve Bükreş'te toplandılar. Geçen sene, dördüncü konferansın Belgrat'ta toplanması lâzımdı. Mamafih Yugoslav grupu konferansın Belgrat'ta toplanmasına taraftar olmadığından son dakikada Selânik'te içtima etmesine karar verilmişti. Binaenaleyh bu konferansın içtimaı etrafındaki zorluklar geçen seneden başlamış demekti.

Bu sene beşinci konferansın Belgrat'ta toplanması sırası gelince; geçen seneki müşkülât tekrar başgösterdi. Yugoslavlar, Balkan misakının geçen şubatta imzası üzerine artık Balkan konferanslarına ait olan vazifenin Balkan Devletleri Meclisine intikal ettiğini, mamafih Balkan konferansı têşkilâtının devamı mutlaka lâzımsa, bu teşkilâtın siyasî meselelerle meşgul olmamasını istediler. Yugoslav heyetinin noktai nazarına göre konferansların en mahzurlu cihetî, akalliyetlerin hukukunu himaye bahanesile Bulgar heyetinin nümayiş yapmalarına meydan vermesidir. Filhakika dört senedenberi toplanan Balkan konferanslarının müzakerelerine mevzu teşkil eden en nâzik mesele de bu akalliyetler meselesidir.

Konferansın nizamnamesinde esaslı tadilât yapılmasını istilzam eden Yugoslav teklifi bütün alâkadarlar tarafından kabul edilemeyince diğer meseleler arasında bu meselenin de müzakeresi için beşinci konferansın İstanbulda toplanmasını teklif ettik. Binaenaleyh eğer bu teklifimiz kabul edilseydi, Yunanistan'dan sonra Türkiye de beş sene içinde ikinci bir Balkan konferansına sahne olacak ve Belgrat ile Sofya ikinci defa olarak sıralarını atlatmış bulunacaklardı. Balkan milletleri arasında anlaşma mefkûresine candan bağlı olan Türkiye halkı bu daveti memnuniyetle yapmıştır ve kabul edilseydi, muhterem konferans âzalarına bir defa daha evsahipliği vazifesini yapmak İstanbullular için büyük bir şeref vesilesi olacaktı.

Mamafih Yugoslav heyeti bu sene konferansa iştirâk edemeyeceklerini bildirdiklerinden beşinci Balkan konferansı toplanmıyor. Şimdilik tabiî resmen bir sene için toplanamıyacağı bildirilmekle beraber, konferansın bir defa daha toplanmıyacağı da söylenmektedir. Beşinci Balkan konferansının toplanamamasına sebep ,Yugoslavya ile Bulgaristan arasında akalliyet meselesine ait ihtilâftır. Herkesin bildiği gibi de akalliyet meselesi Makedonya meselesidir. Yugoslavya ile Bulgaristan arasındaki bu eski ihtilâfın halli ile devamlı bir anlaşma temini için ehemmiyetli adım atıldığı bildirilmektedir. Bu rivayetler ısrarla devam ettiği bir zamanda Balkan konferansının toplanamaması aykırı gibi görünüyor. Filhakika herkesin bildiği gibi, Balkan konferansları resmî içtimalar değildir . Her heyet mensup olduğu memleket hükûmetinin müzaheretine mazhar olmakla beraber, nihayet bunlar gayri resmî teşekküllerden ibaretti. Balkan konferansları içtimaları, Balkan milletleri arasında barışma ve anlaşma hislerini inkişafa edecek ve Balkan Birliği teşkilâtına zemini hazırlayacaktı. İtiraf etmeliyiz ki birlik teminine doğru hükûmetler tarafından atılan resmî adım, gayri resmî teşekküllerden ibaret olan Balkan konferansı tarafından atılan adımdan daha ileridir. Geçen şubatta Atina'da Balkan devletleri arasında misak imzalanmıştır. Balkan devletlerinin Konseyi geçen gün Cenevre'de içtima ettiği gibi, gelecek içtima da Ankara'da yapılacaktır. Gerçi Hariciye Nazırları gibi, alâkadar devletlerin en salâhiyettar uzuvları arasındaki bu içtimalarda Balkan ailesinin her âzası bulunmuyor. Ehemmiyeti her Balkan devleti tarafından tanınan Bulgaristan bu misaka henüz girmemiştir. Bununla beraber, bu eksiklik, müesseseleri tarafından Bulgaristan'ın iştiraki vücuda edilmemesinden ileri gelmemiştir. Balkis misak imzalanırken Bulgaristan davet edildiği gibi, geçen şubattan beri de Bulgaristan için Balkan misakı içinde ayrılan yerin açık durduğu daima tekrar edilmiştir. Binaenaleyh bu aile toplantısını tamamlamak Bulgaristan'ın elindedir,

Balkan konferansının toplanması çok iyi olacaktı. Fakat toplanmaması da resmî ve daha ehemmiyetli ve şümûllü olan Balkan devletleri Konseyinin mesaisine menfi bir tesir yapamaz. Dört senedenberi Balkan Birliği fikri almış yürümüştür ve her gün daha ziyade kuvvetlenen bir hareket şeklinde ilerlemektedir. Balkan konferansının bu sene toplanamamasından çıkan netice şudur ki, Balkan ailesinde her mesele halledilmiş ve yapılacak bir şey kalmamış değildir. Hattâ bunu kimse iddia da etmiyordu. Birliği tamamlasak bile yapacak işlerimiz bitmez. Onu canlı halde yaşatmak için daima çalışmak lâzımdır. Fakat tamamlamak ve yaşatmak için çalışmak durmamakmı, bir mefkûrenin zaafa uğramasına delâlet etmez. Balkan Birliği çok kuvvetli bir mefkûredir. Çünkü o her hangi geçici bir politika kombinasyonu değil, kuvvetini tarihin öğrettiği derslerden alan bir mefkûredir .

Ahmet ŞÜKRÜ

Parlâmentolar konferansının açılış toplanmasından intibalar : Kâzım Paşa Hazretleri nutkunu okuyor, Fransız murahhası, umumî kâtip, Macar heyeti reisi, Romen heyeti reisi nutuklarını söyliyorlar

Parlâmentolar konferansı dün açıldı

Gazi Hz. nin Meclis reisimiz tarafından bildirilen selâmları alkışlarla karşılandı

Dün bir çok murahhaslar nutuklar söylediler ve Türkiye hakkında teveccühkâr kelimeler kullandılar

Gece Dolmabahçede murahhaslara bir kabul resmi yapıldı

Beynelmilel parlâmentolar konferansı dün saat 1 ,30 da Büyük Millet Meclisi Reisi Kâzım Paşa Hazretlerinin bir nutku ile açıldı.

Saat 15 ten itibaren murahhaslar yerlerini iş - gale başladılar. Büfede ve salonlarda grup grup konuşmakta olan murahhaslar, sarayın muhtelif kısımlarını gezdikten sonra salona giriyorlardı. Murahhaslar arasında kadınların miktarı göze çarpacak derecede fazla idi.

Parlâmentolar konferansı umumî içtima halinde Kâzım Paşa Hazretlerinin nutkunu dinlerken

Saat 15 buçukta salonda iki yüz kadar murahhas toplanmıştı. Sâmiîne tahsis edilen mahalde meb'uslarımız ile murahhasların refikaları hanımlar, davetliler arasında meb'uslardan bir çok zevat bulunuyordu.

Saat on beş buçuğu beş geçe, umumî bir hareket oldu. Bütün ağızlar sustu,

Romanya murahhası nutkunu irat ediyor

nazarlar bir noktada toplandı. Büyük Millet Meclisi reisi Kâzım Paşa riyaset kürsüsünü işgal etti. Kâzım Paşa alkışlara reverans ile mukabele ederek açış nutkunu fransızca olarak okumağa başladı.

Kâzım Paşa Hazretleri nutkunda 30 uncu beynelmilel parlâmentolar konferansını açmakla çok mes'ut olduğunu söyleyerek, Türkiyenin sulh siyasetinden bahsetti ve: "Siyasetimiz yurtta sulh, cihanda sulhtur,, dedi ve bu sözler alkışlandı. Sözünü bitirmezden evvel: "Büyük reisimiz Gazi Hazretleri namına sizi selâmlamağa memurum,, cümlesini telâffuz ederken bir alkış tufanı kopmuş, ve büyük reis şiddetle alkışlanmıştır.

Kâzım Paşa, konferansa mesaisinde muvaffakıyetler temenni ederek kürsüden inmiştir.

Konferansta resmî lisan, fransızca, almanca ve ingilizcedir. Fransızca söylenen nutuklar ingilizceye ve ingilizce söylenenler de fransızcaya tercüme edilmektedir. Bu sebeple Kâzım Paşanın nutku

(Devamı 6 ıncı sahifede)

Konferansta söylenen nutuklar

Gazi Hz. ne alkışlar arasında tazim telgrafı çekildi

"Lâik ve demokrat Türkiye cumhuriyetinin siyasî umdesi, yurtta sulh cihanda sulhtur,,

KÂZIM PŞ. HZ. NİN NUTKU

İSTANBUL, 24 (A.A.) — Parlâmentolar konseyi nâmına söz söyliyen Romanya meclisi reisi ve konsey ikinci reisi M. Saveano konferansta toplanan bütün heyeti murahhasaların hürmet ve tazim hislerini Türkiye Reisicumhuru Gazi Mustafa Kemal Hazretlerine iblâğ için bir telgraf keşidesini teklif etmiş ve bizzat okuduğu atideki telgraf büyük alkışlar arasında müttefikan tasvip ve kabul olunmuştur.

Gazi Mustafa Kemal Hazretlerine
Ankara

İstanbulda toplanan 22 parlâmentonun murahhasları, Türk milletinin gösterdiği unutulmaz hüsnü kabulden dolayı zati devletlerine teşekkürlerini iblâğ ederek şahsî saadetleri ve Türkiye cumhuriyetinin taalisi hakkında ki, hararetli ve hürmetkâr temennilerini arzederler.

Beynelmilel parlâmentolar konseyi reisi ve İsveç maarif nazırı Engaetg
Konsey ikinci reisi ve Romanya mebusan meclisi reisi Saveano

Kâzım Paşa nutukları dinliyor

Kâzım Pş. Hz. nin nutku

Kâzım Paşa Hazretlerinin konferansı açarken söyledikleri nutuk şudur:

Hanımlar, Efendiler;

Otuzuncu parlâmentolar birliği konferansını meserret duyguları içinde açmakla bahtiyarım. Burada toplanan o-

(Devamı 5 inci sahifede)

Konferans salonuna giren murahhaslar dünyanın muhtelif milletler bayrakları ile süslenişi

Belediye intihabı

Halktan kim en çok reyi alabilirse o kazanacak

Mülhakat âza namzetleri de tesbit edildi kadınların dördü yedek kalacak

İstanbulun mülhak kazalarma ait Umumî Meclis âza namzetlerinin listesi yarın veya öbürgün ilân edilecektir. Mülhak kazalar âza namzetleri listesi yedeklerle beraber (14) tür. Duyduğumuza göre, mülhak kazaların âza listesinde epeyce değişiklik vardır. Bu 14 kişilik liste üzerinde, iki isim müstesna, diğer eski isimlerin kâmilen değişeceği söylenmektedir.

Yeni namzetlerden: Reşat Yılmaz, Sadrettin Enver, Fuat Reşat B.ler

Cumhuriyet Halk Fırkası vilâyet idare heyeti reisi Antalya Meb'usu Dr. Cemal Bey dün, bütün gün mülhak kazaların vaziyeti ile meşgul olmuştur. Yalovadan başka diğer mülhak kazaların namzetleri kâmilen tesbit edilmiştir.

Neşredilen liste halk arasında birçok mütalealara yol açmaktadır. Merak edilen noktalar, kimlerin aslî, kimlerin yedek âza olabileceğidir. Bunu, halkın vereceği rey miktarı gösterecektir.

Dün, Beyoğlunda akalliyet ve ecnebi dil ile çıkan gazetelerin neşriyat müdürleri fırka vilâyet merkezine davet edilerek kendilerine, belediye intihabatı faaliyeti etrafında bazı izahat verilmiştir. Karşı gazetelerinin bu memleket işile daha ziyade ve lüzumu kadar meşgul olmaları arzu edilmiştir .

Şehir Meclisi âzalarının namzet listesinde mevcut (8) kadın isminden dördü yenidir. Yapılan tahminlerde, intihapta daha ziyade yeni namzetler kazanabilecektir.

M. Maksimosun beyanatı

Türkiyenin sulh eserinin inkişafına hâdim olacağı şüphesizdir

Yunan hariciye nazırı Türkiyenin Milletler cemiyetindeki mühim mevkiine işaret ediyor

ATİNA, 24 (A.A.) — M. Maksimos'un Cenevreden avdetinde matbuata verdiği beyanatın Türkiyeyi alâkadar eden kısmı tam metin olarak aşağıdadır:

"Cenevre seyahatimin, Türkiyenin milletler cemiyeti konseyi intihabına hadim olduğundan dolayı bahtiyarım. Komşu ve dost memleketin beynelmilel siyasetteki ehemmiyeti ve Türkiyenin haricî siyasetini idare etmekte olan Tevfik Rüştü Beyin mümtaz şahsiyeti bu intihap için ona itiraz kabul etmez surette hak vermektedir. Bilhassa son seneler zarfında sulhu tesis ve tahkim için sarfettiği faaliyet nazarı itibare alınınca, Türkiyenin bu eserin ati inkişafına muhtelif suretlerle hâdim olacağı şüphesizdir. Türkiyenin dostu sıfatiyle bu memleketin bu intihabattan dolayı hissettiği memnuniyete iştirak ederiz. Bu intihap bizim için de hususî bir mana iktisap etmektedir. Bize bu kadar sıkı bir surette bağlı bulunan ve orada Balkan ve şark meselelerini herkesten daha iyi takip edecek olan bir memleketin milletler cemiyetine iştiraki, milletler cemiyetinin beynelmilel hayatın bu mıntakasına ta alluk eden menfaatlerle iştigaldeki ihtimamı takviye edeceği muhakkaktır. Türkiyeye malûm olduğu üzere bu hususta hususî bir maddeyi ihtiva eden son eylül misakiyle birleşmiş olan Yunanistan bundan böyle, ahval icabettiği zamanlarda, menfaatlerinin konsey huzuruna hararetle müdafaa edileceğinden emin olacaktır.

Cenevrede, Balkan antantı arkadaşlarımla, gelecek Ankara içtimaının proğramını da tesbit ettik. Ruznamede şu meseleler vardır:

1 — İktisadî meseleler,

2 — Münakalât,

3 — Turizm,

4 — Balkan milletleri arasında mad dî ve harsî her türlü temasların takviyesi,

5 — Balkan antantının çalışma usullerini daha tafsilâtlı bir surette tayin eden nizamnamesinin tanzimi,

Keza, Balkan memleketlerinin hu-

(Devamı 6 mcı sahifede)

M. Maksimos

Dil bayramı

Yarın memleketin her bucağında kutlulanacak

Yarın memleketin her bucağında dil bayramı kutlulanacaktır. Öz Türk dili

Saffet Bey

savaşının bu sayılı ununde Türkiyede ıkan bütün gazete- er, sahifalarını öz ilimizle yazılmış ya ılara verecekler, ıdyoda Türk dili emiyeti başkanı Er- ncan mebusu Saf- t B. tarafından sa- 20,30 da öz türk- konferans verile- k ve girişilen sa- aşın tutumu anlatı- lacaktır. Öz dile bağlı olanlar da aralarında toplantılar yapacaklardır.

TARİHİ TEFRİKA: 151

İttihat ve Terakki!

(BAHAEDDIN ŞAKIR BEYIN BIRAKTIGI VESIKALARA GORE)

Her hakkı mahfuzdur. *Yazan: A. C.*

Abdülhamit istibdadını yıkmak için Ermeniler de İttihat çenberi içine alındılar

Teraki ve İttihat Cemiyetinin Manastır Şubesi de kongre için çok çalışmış ve Makedonyadaki Ulahların kongreye muahahs göndermelerini temine muvaffak olmuştu. Cemiyetin Selânikle birleştiği zamandan beri büyük bir faaliyet gösteren Manastır Şubesinin aradan sekiz on ay geçtikten sonra nelere muvaffak olacağı tabiî o zaman kestirilemezdi.

Paristeki Terakki ve İttihat cemiyeti kongre bittikten sonra şubelerine mesai arkadaşlarına gönderdiği tamimlerde Ermenilerle müşterek hareket edilmesini mazur göstermek için diyordu ki:

"Biz maksadımızın husulünü silâh ile, ölüm ile, kan ile tacil etmek isteyoruz. Memleketimizin tekâmülünü ve dimağî inkişafını beklemek yakın olan muhataralara karşı vatanı terketmek demektir. Şimdiye kadar çalışanlar inkılâp tarihini ya tetkik etmemiş veya ihtilâl düsturlarını tatbik için nefislerinde kuvvet bulmamış Türklerden mürekkepti. Biz, mazinin bu eski hata yarasını kapatmağa uğraşıyoruz. Neşriyattan ziyade teşkilâta ehemmiyet veriyoruz. Teşkilât, işte azizim bizi kurtaracak kuvvet! Vatanın devası silâh ve baruttur. Muhtelif milletlerin içtimaî ihtilâllerini tetkik edilirse netice hep budur, hep ölümdür, hep kandır. Emin olunuz bugün cemiyetimizin teşkilâtı pek vâsidir. Bugün Makedonyada kuvvetli, hem de pek kuvvetli bir cemiyetimiz olduğu gibi Anadolu, bahusus Erzurum, Bitlis, Van ve Trabzon cihetlerinde gene o kadar kuvvetli şubelerimiz vardır. Hattâ cemiyetimiz, ileride anlaşılacaktır, takdise şayan fedailer de verdi.

Otuz bir senedenberi en deni vasıtalarla sevgili vatanımızı bir zindan haline getiren Abdülhamit hükûmetinin hainane ve hâkimane kuvvetini inkılâbı bir bozgunluğa sürüklemek için vatanperverane bir azimle hürriyet uğuruna müsaraa meydanına atılan muhtelif fırkaların şimdiye kadar bazı ehemmiyetsiz ve nazarî sebeplerden dolayı ayrı ayrı çalışmaları gayeye vusulü geciktirmekten başka bir netice vermediği uzun bir mesai devrinin tecrübelerile anlaşıldı. Abdülhamit hükûmeti, fırkaların bu âdi ihtilâflarından istifade ederek zalim kuvvetini o kdar şiddetle tesis ve ikmal eyledi ki bugün bu sağlam istipdat binasını yıkmak büyük, he mde pek büyük bir fedakârlık sâyinin vücuduna bağlıdır.

İşte bu noktai nazardan hariçte vatanın selâmetine çalışan İslâm fırkalarile birleşerek bir ittihat kuvveti tesis ettik. Bundan başka lüzumsuz bahanelerle kan döken ve ikide bir de milletin istiklâl hayatı için pek muzır olan ecnebi müdahalelerini davet eden Ermeniler de bu ittihat çenberi içine alındı. Ermenilerin en büyük ihtilâl fırkası olan Droşaklar bu zalimane idareyi yıkmak için bizimle birleştiler. Ancak bu ittihat yalnız filiyata münhasır olup her fırka gene eski programında müstakilen hareket edecektir. Bunun memleketimiz için iki faydası vardır. Birincisi lüzumsuz ve kan döken ve ecnebi müdahalelerini celbeden fırkaların muzır hareketlerine set çekmek, ikincisi de müşterek menfaatlere malik olan hıristiyan unsurların kuvvetinden istifade etmektir. İttihadın hududu Abdülhamit idaresinin yıkılmasile mebusan meclisinin açılmasına kadar devam edecektir.

Ondan sonra her fırka kendi programının tatbikinde serbest kalacaktı. Biz bir kere hükûmeti yıkıp mebusan meclisini açtıktan sonra millî hâkim kuvvetimiz sayesinde ne bir avuç Ermeniden, ne de hattâ Abdülhamit hükûmetini tehdit eden Avrupa hükûmetlerinden korkumuz kalmayacağı tabiidir.

Artık şube muamelâtının tevsii, azasının tezyidi vataneprverane himmetlerinizden beklenir. Tecrübelerimize nazaran şunu söylemek isteriz ki Osmanlı ordusunun genç zabitleri bu gibi işlerde en kabiliyetlidirler. Onları elde etmek en faydalı bir usuldür. Bulunduğunuz mevki buna müsait olduğundan gayretinizin en büyük kısmını buna hasretmeniz temenni olunur. Hacı Niyazi efendi "sayei adalet vayei Hamidi,, de yüzbaşı olmakla zannederiz ki eski namusunu kaybetmemiştir. Kendisini tanıyan arkadaşı Hüsrev Sami efendi bu itikattadır.,,

Ermenilerle aktedilen itilâfa da ir Türkiye dahilinde bulunan şubelere hep bu meelde mektuplar yazılarak keyfiyet bildiriliyordu. Yalnız Kafkasya şubesine yazılan mektubun şekli, oradaki İslâmlarla Ermenilerin arası çok açık olduğundan dolayı başka idi. O mektupta deniliyordu ki:

"Ermeniler hakkında yazdığınız malûmat bizi müstefit etti. Ermenilerin şu son zamanlarda vaziyetleri fenadır. Ne İranda, ne Türkiye de, ne de Rusyada ümitleri kaldı. Bizimle müştereken çalışmaktan başka onlar için necat çaresi yoktur. Zannederiz ki memleketi kana boyamaktan kendilerinin zarar gördüklerini anladılar. Bizi bu defa Ermenilerle bir ittifak akdettik. Bu ittifak yalnız şimdiki idareyi yıkmak içindir. Bu idareyi yıkıp meclisi mebusanı açtıktan sonra bizim ne Ermeniden, ne Bulgardan, hattâ Rustan korkumuz olabilir.

Ermenilerle ittifak ettiğimizi görerek bizim durendişliğimizden, vatanperverliğimizden elbette şüphe etmezsiniz. Memleketimizin menafii bunu icap ediyor. Memleketimizdeki muhtelif milletler arasındaki kavga sevgili vatanımızı düşman ayakları altında bırakmaktan başka bir şeye yaramıyor, biz kardeşlerinizden ibret alınız, intikamı bir tarafa bırakınız, asıl hakikî düşmanın müstebit hükûmet olduğunu unutmayınız.

Biz Droşak komitesile ittifak ettiğimizden Ermenilerin size fenalık etmesine "ittifak mâni olabilir. Onlar size bir fenalıkta bulunurlarsa bize bildiriniz. Biz o fenalıkların önünü alarak kan dökülmeksizin sizi muhafaza etmek isteriz. İyi biliniz ki lüzumsuz kan dökmek asla caiz değildir. Ermenilerin silâhlanması cidden doğru ise nerelerde ve ne maksatla olduğunu süratle bize bildiriniz ki birân evvel önünü almağa gayret edelim. Bu ittifaka dair vesair hususata ait meselelerde ne biliyorsanız bize zamanile bildirmenizi rica ederiz.,,

Kafkasyadaki şubelere gönderilen bu tarzdaki mektuplardan birisine gelen cevapta deniliyordu ki:

"Ermenilerle yaptığınız ittihattan dolayı son derece mesrur olduk. Ümit ederiz ki, bu ittihat sayesinde Türkiyede bir çok işler görülür. Buradaki Ermenilerin ittihada mugayir hareketlerini yazmak bizce vazifedir.,,

Terakki ve İttihat cemiyeti tarafından vaki olan bir teklif üzerine kongre İran parlamentosu riyasetine de bir beyenname göndererek demişti ki:

—*Bitmedi*—

Maden felâketi

102 kişinin kurtarılması için ümit kalmadı

LONDRA, 24.A.A. —Gresford maden ocağında gömülü kalan 102 ameleyi kurtarmak ümidi kalmamıştır.

Birçok çöküntü ve infilâk yüzünden, kurtarma ameliyatı durmuştur.

VREKSHAM, 24. A.A. — Kurtarma kolları, Gresford maden ocağının içinde, hâlâ kapalı duran 102 ameleyi kurtarabilmek üzere, geceli gündüzlü, durup dinlenmeden uğraşmışlardır. Buna rağmen bir tek ceset bile çıkarılamamıştır. Yangın, şimdi söndürülmüştür. Madenler müfettişi Sir Valker, dün, ocağa bizzat inmiş ve faciayi daha geniş surette tetkik etmiştir.

İngiliz hava müsteşarının Avusturalya seyahati

MALTA, 23. A.A. — Ingiliz hava müsteşarı Sir Filip Sasun'u taşıyan deniz tayyaresi dün buraya geldi. Yarın, Abukir, Hindistan ve Singapur'a müteveccihen yola çıkacaktır.

LONDRA, 24.A.A. — Deyli Meyl gazetesi, Avusturya meselesinde ittihaz etmiş olduğu hattı hareketten dolayi hükûmeti tebrik etmektedir. Bu gazete diyor ki :

" Ingiltere, kendisinin tam bitaraflığını temin etmek maksadile bilâ inkita hava kuvvetlerini artırmaya devam etmek mecburiyetindedir.,,

HARİCÎ HABERLER

Milletler cemiyetinde

Şimdiye kadar ne işler görüldü? Bundan sonra neler tetkik edilecek?

CENEVRE, 24.A.A. — Havas ajansı muhabirinden :

M. Bartu'nun Cenevreye dönüşü, mühim diplomatik müzakerelerin yenilenmesini bais olmuş ve bu suretle akvam cemiyeti umumî heyetinin son safhasını açmıştır.

Heyet, bugün üçüncü haftasına girmektedir ve perşembe günü dağılması ihtimal dahilindedir.

Halihazırda, görülen işlerin şu suretle hülâsası mümkündür :

Biri, hukuki ve esasî meselelerle, diğeri iktisadî, malî ve teknik işlerle meşgul olan iki komisyon işini bitirmiştir.

Dördüncü, bütçe komsyonu, büyük müşkülât ile karşılaşmadığı için, beşeri ve içtimaî meselelere bakan beşinci komisyonla beraber, salıya kadar işini bitirecektir.

Malûm olduğu veçhile, silâhları bırakma konferansına rekabet etmemiş olmak için, üçüncü komisyon, bu defa toplanmamıştır.

Bunun sebebini izah kolaydır. Zira, bugünün en mühim meseleleri, heyeti umumiyenin değil de ya konseyin, yahut ki doğrudan doğruya Avrupa kabinelerinin selâhiyeti dahilindedir.

Konsey, bu sebepten dolayidir ki, salıya içtima davet olunmuştur.

Bu içtima münferit olmıaycaktır. Zira konseyin, alınan kararları icra sahasına koymak ve muhtelif şubelere tevzi etmek üzere, umumî heyet dağıldıktan sonra bir kere daha toplanması taamül iktizasıdır.

Konseyin salı günkü içtimada Sar meselesini mevzuubahsetmek ihtimali vardır.

Kabinenin müttefikan tasvibini haiz bulunan M. Bartu gerek Tuna havzası ve gerek şarkta mütekabil müzaheret misakı meselelerinde inkitaa uğrayan görüşmelere devam selâhiyetine maliktir.

Avusturya hariciye nazırının da Cenevreye dönmüş olması, Avusturyanın mukadderatı ve komşularile münasebatı ile alâkadar devletlerin gayretlerinde devamlarını gösterir.

Şark misakına gelince, Almanyanın ret cevabından asla şevkleri kırılmıyan taraftarları, bu hususta daha büyük gayretler sarfedeceklerdir.

Selâhiyettar Polonya mahafili, Almanyanın cevabî muhtırasında M. Bek ile arkadaşlarının malûm espabı mucibenin serdedildiğini söylemektedirler.

Bu muhtıra belki de tenkit mahiyetinde olacaktır. Fakat mutasavver misakın partrerleri tarafından derin bir alâka ile beklenmektedir.

Sarre meselesi

CENEVRE, 24. A.A. — M. Bartu bu sabah, Sar reyiâmı meselesi ve Tuna havzası iktisadî teşkilâtına dair cereyan etmekte olan mükâlemeler hakkında Baron Aloisi ile görüşmüştür.

Macaristanın vaziyeti

PARIS, 24.A.A. — Tan gazetesi : " Macaristan ve orta Avrupa" başlığı altında, Macaristanın komşularile olan münasebetlerini tahlil eden bir makale neşretmiştir. Bu makale şöyle bitiyor:

— Italya - Macaristan itilâfı, Italya ile Almanya arasındaki yakınlaşma arasında ve Italyan diplomasinin, ahitlerin tadiline mütemayil olduğu sırada aktedilmiştir. Son Avusturya hadiseleri üzerine Italya - Almanya arasında hasıl olan gerginlik bu siyaseti tamamile mahvetmiştir. Belki, günün birinde, Macaristan, kendisine gerek siyasî ve gerek iktisadî sahada şimdiye kadar mühim faydalar temin eden Italya ile, ahvalin icaatile Macaristanı Tuna Avrupasında Alman hegemonyasının ikinci derecede bir vasıtası derekesine indirecek olan Almanya arasında muhayyer kalacaktır.

Tan gazetesi, Macaristanın menfaatı, orta Avrupanın kalkınmasına yardım etmek olduğunu beyan suretile makaleye hitam vermektedir.

Selânik panayırında

Türk pavyonunun Gördüğü rağbet

Hiç bir pavyon bu kadar alâka ile karşılanmadı

SELÂNIK, 24 (A. A.) — Bu sene büyük rağbet gören ve yeni ecnebî devletin de iştirakini temin eden Selânik beynelmilel panayırındaki Türk pavyonu emsalsiz alâka uyandırmıştır.

Dünkü tehacüm o derece müthiş olmuştur ki, bir jandarma müfrezesi intizamı muhafaza için müdahaleye mecbur kalmış ve pavyon dahilinde bayılanlar olmuştur. Başka pavyonlarda bu derece izdiham görülmemiştir. Nümunelerimiz mahdut ise de, yeni Türkiyenin terakkiyatını ifade etmek itibarile umumî takdiri celbetmektedir. Yunanistanın her tarafından ve hariçten, bilhassa Yugoslavyadan muttasıl ziyaretçi gelmektedir.

Cumartesi günü İsveç Veliatı gelecektir. Pazar günü kapanacaktır.

Silâh ticareti

Bu işle devletlerin meşgul olması isteniyor

VAŞINGTON, 24 (A. A.) — Silâh ticareti hakkında tetkikat icrasına memur komisyon âzası silâhların hükûmetler tarafından imal edilmesi veyahut olmazsa bu hususun hükûmet tarafından mutlak bir inhisara tâbi tutulması lüzumuna kani olmaktadırlar. Fakat, bu âza aynı zamanda diğer milletlerle sıkı surette teşriki mesai edilmesi lüzumuna da kani bulunuyorlar. Çünkü aksi takdirde Amerikan silâh imalâthanelerinin menafii ecnebi fabrikalarının lehine olarak feda edilmiş olacak ve bundan cihan sulhü kat'iyyen müstefit olmıyacaktır.

VAŞİNGTON, 24 (A. A.) — Silâh ve cephane ticaretini tetkike memur, âyan komisyonu, huzurunda vukubulan ve birçok yüksek makam sahiplerinin bazı "karanlık,, işlerde dahlini gösteren beyanat hakkında ,ecnebî devlet sefaretlerine çok mufassal malûmat vereceğini bildirmiştir.

Komisyon, buna dair Çin Hükûmetinden henüz bir talep karşısında bulunmadığını ve fakat istenirse mufassal malûmatın kendisine de verileceğini ilâve etmektedir.

Fransa - Almanya atletizm müsabakaları

MAGDEBURG, 24.A.A. — Fransa - Almanya atletizm maçları dün yapılmıştır. Almanlar, 100 metro, sırıkla atlama, 800 metre, cirit atma, 200 metre, uzun atlama, 400 metre, gülle atma, yüksek atlama, 110 metre manialı ve 4 x 100 bayrak yarışını kazanmışlardır.

Fransız Normand 1500 metroyu, disk atmayı, Le Fevr'de 5.000 metre kazanmışlardır.

Umumî netice: Almanya 95, Fransa 55 puvan.

Bir gemi alabora oldu

POONA, (Hindistan), 24. A.A. — Bombay civarında Krişna nehri üzerinde bir nakliye gemisi alabora olmuştur. 200 kadar boğulan vardır.

Budist kongresi

Londrada Budist Murahhasları Toplandı

Almanya Budist dinini kabule amade mi?

LONDRA, 24 (A. A.) — Havas Ajansı bildiriyor:

Bütün memleketlerden gelen 60 murahhas, Londranın kalabalık mahallelerinden biri olan Kamdentavn (Camden town) daki Budist merkezinde toplanmışlardır. Avrupanın yegâne Buda pazarı ve Buda dinine dönmüş bir Alman olan Taochun'un huzuru ile toplanmış bulunan kongre Avrupanın bu dine döndürülmesi çarelerini tetkik eylemiştir. Bu içtima Avrupanın ilk Buda konferansıdır. Murahhaslardan her biri muhtelif memleketlerde Buda dini hareketlerindeki terakki veya tedenni hakkında izahat vermiştir. Murahhasların her biri asambleye Tochun tarafından takdim edilmiştir. Üzerine safran renginde bir kumaş örtmüş ve başını ustura ile traş etmiş olan Taochun her murahhasın nutkunu tam hareketsiz bir halde dinliyordu. Sıra kendisine gelince, dün ve itikadın öldüğünden ve bunun yerini bilginin işgal ettiğinden bahsetmiştir. .

Nutkunun son cümlesi şu olmaştur: Bugünün insanları inanmak değil, bilmek istiyorlar.

Hitlerci murahhas Gido Auster (Guido Auster) in şu benatı konferansta heyecanuyandırmıştır:

"Genç Almanya Buda meslekini kabule amadedir. Hıristiyanlık Almanyanın kalbini hiç bir zaman tamamen kazanmamıştır. İsâ'nın tavsiye ettiği tezelzül kadar hiç bir şey Alman yradılışına muhalif değildir.,,

Bir fırtına

Lankaşayir'in şimal sahillerini tahrip etti

LONDRA, 24 (A. A.) — 1927 senesindenberi misli görülmemiş, çok şiddetli bir fırtına, dün gece Lankaşayir sahillerinde, balıkçı gemilerile yatlara pek büyük zararlar vermiştir. Yatının içinde iken fırtınay atutulan bir adam, karaya çıkacağı esnada ölmüş, diğer biri de ağırca yaralanmıştır.

Sahil, gemi enkazile doludur. Bazı yerlerde, evlerin alt katlarını su basmıştır.

Lindberg'ten alınan fidyeyi necat

NEVYORK, 24. A.A. — Hauptman, Lindbergin çocuğunu kaçırılmasında her hangi bir iştiraki olduğunu inkâr etmekte musirdir. Lâkin, yazı mütehassısları, Lindberge gönderilen 14 mektubun da maznunun elinden çıktığını tesbit etmişlerdir.

Eskrim şampiyonu öldü

PARIS, 24. A.A. — Meşhur eskirm şampiyonu Lüsiyen Goden dün, Fuc'eten ölmüştür. Goden, hiç şüphesiz, dünyanın en eyi eskrimcisiydi. 1928 senesinde, Amsterdamda, hem meç, hem de kılıç olimpiyat şampiyonluğunu kazanmıstı.

SON DAKİKA

İsmet Pş. Hz. dün oğlunu bizzat Orta mektebe kaydettirdi

ANKARA, 24 (Telefonla) — Ismet Paşa refakatinde Vali ve Belediye reisi Nevzat Bey olduğu halde oğlu Ömer Beyi bugün bizzat Ankara orta mektebine götürerek kaydettirmiştir. Kayıt muamelesi bittikten sonra mektep müdürü Necati Bey, mektep hakkında Başvekile izahat vermiştir. Başvekil Paşa mektebin her tarafını gezmiştir.

Kaymakamlar arasında değişiklik

ANKARA, 24 (Milliyet) — Orhangazi kaymakamlığına eski Söğüt kaymakamı Nazım, Göl pazarı kaymakamlığına eski kaymakamlardan Mustafa Asım, Derik kaymakamlığına Tosya kaymakamı Adil, Tosyaya Göre kaymakamı Şemsettin, Artvin kaymakamlığına Salihli kaymakamı Kerim, Pazar kaymakamlığına Andrin kaymakamı Şakir Beyler tayin edilmişlerdir.

İktisat Vekili İzmire gidiyor

ANKARA, 24 (Telefonla) — Iktisat Vekili Celâl Bey yarın öğle trenile Izmire hareket edecektir.

Maarif Vekili seyahata çıkıyor

ANKARA, 24 (Telefonla) — Maarif Vekili Abidin Bey bu yakınlarda Istanbuldan başlamak üzere memleketin muhtelif yerlerinde bir teftiş seyahatine çıkacaktır.

Buğdayı koruma resmi kanunu

ANKARA, 24 (Telefonla) — Buğdayı koruma resmi kanununun şimdiye kadar olan tatbikatı resmin cibayet tarzını değiştirmek lüzumunu göstermiştir. Resmin elek üzerinden alınmasına karar verilmesi muhtemeldir.

Ankarada 40 bin vatandaş belediye intihabatına iştirak edecektir

ANKARA, 24 (Telefonla) — Belediye intihabatı için yoklama defterleri bu sabah asıldı. Ankara Belediye Meclisi âzalığı için fırka teşkilâtınca yapılacak yoklama birinci teşrinin birinci gününde olacaktır. Fırka namzetleri ayın ucunda ilân edilecektir. Ankarada muvakkaten bulunan amele hariç 85 bin nüfusu bulunduğu ve intihap etmek ve edilmek hakkını haiz 40 bin vatandaş olduğu anlaşılmıştır. Bu defaki intihapta 3 hanım namzet gösterileceği zannedilmektedir.

Ereğlide yapılacak mensucat fabrikası

EREYLI, 24 (A.A.) — Sümmer bank tarafından Ereylide yapılacak ince mensucat fabrikası için 155.214 metre murabbaı miktarındaki arazinin mezkûr banka namına iş bankası Konya şubesi müdürü tarafından istimlâk muamelesi yapılarak tapu işleri intaç ve ikmal olunmuştur.

Umumî müfettişi Hilmi B. Bitliste

BITLIS, 24 (A.A.) — Şimdi şehrimize gelen birinci umumî müfettiş Hilmi Bey, sabah belediyeye gelerek salonda halkımızla yaptıkları hasbihalde, Cumhuriyet hükûmetinin başardığı ve başarmakta olduğu işlerden ve bilhassa muhitimizi alâkadar edenleri hakkında izahatta bulunmuş ve Bitlislilerin muhabbet ve samimiyet dolu tezahürleri ile teşyi edilmişlerdir.

Türk sanayi heyeti Leningratta

LENINGRAT, 24 (A.A.) — Türkiye sefiri Vasıf Beyle Sümmer bank müdürü Nurullah Esat Beyin riyasetindeki Türk sanayi heyeti Moskovadan buraya gelmişler ve istasyonda Leningrad'daki hariciye mümessili ile Leningrat Sovyet ağır ve hafif sanayi komiserlikleri ve diğer müesseseler mümessilleri tarafından karşılanmışlardır.

Vasıf Bey ve heyet âzası Leningrat Sovyeti reis muavini M. Korolef'i ziyaret ettikten sonra Stalin fabrikalarını gezmişler ve öğleden sonra Peterhof'a gitmişlerdir.

Trakya valilerinin toplantısı

Edirne, 24 (A.A.) — Trakya Vilâyeti toplantılarına devam etmektedir. Bugünlerde köylere ait bazı hususatın müzakeresinden sonra iktisadî rapor hazırlanmıştır. Yarın ayni rapor üzerinde tekrar çalışılacak ve neticelendirilecektir.

Küçük itilâf konseyi

BELGRAT, 24 (A.A.) — Itilâf konseyinin umumî celsesi bugün saat 11,15 te açılmıştır. M. Yevtiç irat ettiği açma nutkunda küçük itilâfın komşularile hâlisane teşriki mesaide bulunması temennisini izhar ettikten sonra mütekabil tüccarî mübadelelerin inkişafındaki ehemmiyet üzerinde israr eylemiş ve küçük itilâf devletlerinin yalnız beynelmilel büyük konferanslarda değil bütün iktisadî meselelerde anlaşarak hareket etmelerini teklif etmiştir.

Romanya heyeti reisi M. Tabakoviçi üç devletin iktisaden teşriki mesai meselesinin süratle hallini temenni etmiştir.

Çekoslovakya heyeti reisi M. Stangler küçük itilâfın iktisadi teşriki mesaisi de normal muahedelerin verebileceği tarzi halden üstün olmak lâzım geleceğini beyanla üç devletin iktisadi camiası orta Avrupanın iktisaden fili bir surette yaratmasını istiyen herkese açık olduğunu söylemiştir.

Adliye Vekili Ankarada

ANKARA, 24 (Telefonla) — Saraçoğlu Şükrü Bey bugün geldi. Vekâlet erkânı tarafından karşılandı.

Fahrettin Paşa geliyor

ANKARA, Telefonla) Ordu müfettişlerinden Fahrettin Paşa bu akşam Istanbula hareket etmiştir.

Türk kömürü

Yunanistanda muhim bir mevki alıyor

ATİNA, 24 (Milliyet) — Atinada münteşir (Ikonomikos Tahidromos,, gazetesi yazıyor:

Rus kömürlerinin ihracındaki müşkülât dolayısile Yunan ithalt tacirleri Türk kömürleri almağa mecbur olmuşlardır. Türk kömürünün ithalinde mahsüs bir tezayüt vardır. Eğer Rus kömürünün ihracındaki müşkülât devam edecek olursa Türk gemileri Yunanistan piyasasında birinci mevkii işgal edecektir.

Sivil ahali

Tayyarelere karşı nasıl himaye edilmelidir?

LONDRA, 24. A.A. — Morning Post gazetesi, sivil ahaliyi tayyarelerin kimyevî muharebelerin tecavüzü hareketlerine karşı himaye etmek için ittihaz edilmiş olan veyahut ittihazı derpiş edilmekte bulunan tedbirlerin pek yakında parlâmentoda izah edileceğini yazmaktadır. Bu gazete, himaye çarelerini bildirmek ve bunların sureti istimalini öğretmek ve bunların muhafazasını talim etmek üzere bir mücadeleye girişilmiş olduğunu da yazmaktadır. Bununla beraber Italya ve Japonyada olduğu gibi Ingiliz halkının manevralara iştirake davet edilmesi mevzuu bahis ediliyor.

Bir yat battı

LONDRA, 24. A.A. — Hindistan ordusu cenerallarından Harry Peregrine ile kaymakam Harrison'un rakip oldukları yat Devonşayr ktyıları açığında batmış ve her iki zabit boğulmuştur. Yalnız kaymakam Harrison'un zevcesi kurtulabilmiştir.

ŞEHİR HABERLERİ

FELEK

Büyük caniler...

İtiraf etmeliyiz ki: beşeriyet iyilik yolunda, medeniyet izlerinde ne kadar ileri gitti ise, fenalık ve habaset yolunda ondan da ileri gitmiştir.

Dünya polisi parmak izleri, köpekler, telsizler, elyazısı mütehassısları, medyumlar ve uykuda söyletme usûlleri gibi bütün yeni keşiflerle ne kadar mücehhez olursa olsun bir takım büyük câniler ve cinayetler daima masum insanların ve onları müdafaa eden polis ve adalet makinelerinin çarklarından daima kurtulmuştur.

İşte size iki büyük misâl:

Birisi meşhur tayyareci (Lindberg) in çocuğunu kaçıran ve sonra öldüren haydut, diğeri de Fransadaki meşhur Staviski rezaletinde öldürülen hâkim Mösyö Prince'in katili. Bütün Amerika polisi hattâ dünya polisi küçük (Lindberg) i kaçıran haydudu aradılar bulamadılar... Şimdi şu günlerde bu şüphe ile bir Alman tutuldu. Ama bu adamın da asıl katil olduğunu ispat eden delil yok.

Mösyö Prince'in katili de böyle... Bütün Fransız polisi, matbuatı, hususî polis idareleri aradılar, arıyorlar. Bir türlü katil bulunamıyor. Arada bir gazetelerin "bulundu, bulunacak!,, diye yazdıkları yazılar maalesef birer balondan ibaret çıkıyor. Cinayetler eskidikçe faili güç bulunur. Çünkü deliller kaybolur. Meğer ki günün birinde bir tesadüf işi meydana çıkara.

Bunu gördükçe insanın iyilik ve iyiler namına nevmit olmamasına imkân olmuyor. Beşeriyet daima çirkin tarafı galip ve kuvvetli bir çehre arzetmektedir. Zamanla bunun güzelleşeceğini ummak safdillik olur.

Bari, doğru yazılsa...

Adaları güzelleştirme cemiyetinin mi, yoksa Ada belediyesinin mi birinin aklına gelmiş. Ada çamları yanmasın diye yerlere yanar sigara atılmamasını ihtar etmek istemişler ve arabalara birer yafta yapıştırmışlar. Bu yaftalar fransızcadır. Neden fransızcadır?... Orasını karıştırmayalım. Ecnebilerin de okuması için denecek... Unutmayalım ki; bize gelen seyyahların yüzde ancak otuzu fransızca bilir. Neyse bunu da bir tarafa bırakalım. Bu yaftalardaki fransızca berbat bir şeydir. Bunu bir bilen adama yazdırsalar olmaz mı?.. Bu yaftalarda "Prière d'etteindre avant de jetter.....,, yazılmıştır. İnsan bilmediği kelimeleri lûgat kitabında arar da doğrusunu yazar... Bunda da hatır gönül olmaz ya!..

FELEK

Kibrit fiatlarında on para daha ucuzluk

Kibrit fiatlarında yeniden yapılması tekarrür eden tenzilât önümüzdeki ayın bidayetinden itibaren tatbik sahasına konulacaktır. Kibrit ve çakmak inhisarı idaresi bu hususta hazırlıklara başlamıştır.

Halen 70 paraya satılmakta olan büyük kutu kibritlerin fiatı 60 paraya, 60 paraya satılmakta olan küçük kutuların fiatı da 50 paraya niecektir.

Kibrit Şirketi, acentalar ve perakendecilerin ellerinde bulunan kibritleri 30 eylül tarihine kadar geri alacak ve 1 teşrinievvel sabahından itibaren yeniden tevzi edecektir.

BORSA

(İş Bankasından alınan cetveldir)

24 Eylül 934

AKŞAM FIYATLARI

İSTIKRAZLAR		TAHVILAT	
İstikrazı dahili	97	Rıhtım	17
1933 Ergani	97	Mümessil	49,05
Ünitürk	28,85	„ II	45,40
„ II	27,50	„ III	49,00
„ III	27,60		

ESHAM

İş Bankası Nama	10	Reji kuponsuz	2,35
„ „ Hamiline	10	Telefon	10,25
„ „ Müessis	105	Terkos	17,80
Türkiye Cumhuriyet Bankası	58	Çimento	12,10
Tramvay	31	İttihat dey	13,50
Anadolu Hisse	27	Şark dey.	0,82,50
Sir. Hayriye	15,50	Balya	1.55
		Şark m.. ecza	3.20

ÇEK FIYATLARI

Londra	618,75	Prağ	19,13,50
Paris	12,05	Belgrat	34,83,50
Nüyork	80,51,10	Moskova	10,90
Milâno	9,27,55	Berlin	1,99,44
Cenevre	2,43,75	Varşova	4,20
Atina	3,38,75	Budapeşte	3,96,16
Brüksel	3,38,75	Madrit	5.81,50
Amsterdam	1,17,27	Bükreş	79,32,84
Sofya	65,35	Viyana	4.25

NUKUT (Satış)

	Kuruş		Kuruş
20 F. Fransız	170	20 İ.İsviçre	808
1 Dolar	117	1 Pezeta	18
21 Kur. Çek.	106	1 Mark	49
1 Şile. Av.	22	1 Zeloti	20,50
20 İsterlin	629	20 Ley	19
20 Liret	216	20 Dinar	53
20 Leva	23	1 Çernoviç	—.—
20 F. Belçika	115	Altın	9.23
20 Drhami	24	Mecidiye	36,50
1 Florin	83	Banknot	240

EKONOMİ

Yumurtacılar Birliği toplandı

İhracatı arttıracak ve müşkülleri kaldıracak tedbirler müzakere edildi

Yeni teşkil edilen Yumurtacılar Birliği, şehrimizdeki bütün yumurta tacir ve ihracatçılarının iştirakile mühim bir toplantı yapmışlardır. Bu toplantıya Türkofis namına, İstanbul Şubesi müdür muavini Hayrettin Şükrü Bey de iştirâk etmiştir.

İçtimada, yumurta ihracatımızı arttırmak ve rastlanan müşkülleri bertaraf etmek için alınması icap eden tedbirler etrafında görüşülmüştür. Yumurta sandıklarının nakliyatında navlunların pahalılığı dolayısile Nafıa Vekâletine müracaatta bulunulması kararlaştırılmıştır. Bundan başka, sandıkları için ormaniye tezkeresi alınmasındaki müşkülât ta mevzuubahsolmuştur. Bunun için de Ziraat Vekâleti nezdinde teşebbüsler yapılacaktır.

Yumurtacıların bu toplantısında, birliğe yeniden alınacak âza meselesi de görüşülmüş ve 6 firma daha birliğe kabul edilmiştir.

Yumurtacılar Birliğinin faaliyete geçmesi, çok faydalı neticeler vermek istidadındadır. Şimdiye kadar karışık bir vaziyette bulunan yumurta ihraç işlerimiz bu son anlaşma hareketile yoluna girmek üzeredir. Öğrendiğimize göre; yumurtacılığımızın inkişafını temin maksadile yeniden bir (Yumurta İhracatçıları Şirketi) kurulması da mevzuubahistir. Şirketin teşkili için ihzarî şekilde hazırlık ve temaslara başlanılmıştır.

Deniz ticaret işlerimiz

Deniz ticareti işlerimizin tanzimi hususunda İktısat Vekâletince hazırlanan mesai programı yakında tamamlanacaktır. Bu programı hazırlayan komisyonun mesaisine iştirâk etmek üzere Limanlar Umum Müdürü Muhsin Naim ve Deniz Ticareti Müdürü Müfit Necdet Beyler Ankaraya gitmişlerdir. Komisyona İktısat Vekâleti Deniz ve Hava Müsteşarı Sadullah Bey riyaset etmektedir.

Hazırlanacak mesai programı, Deniz ticareti işlerimizin tanzim ve ıslahında esas olacaktır. Bunun tatbiki için bir kaç senelik bir müddet tayin edilecek ve program peyderpey kuvveden fiile çıkarılacaktır.

HALKEVİNDE

Halkevinin Yeni şubesi

Kadıköyündeki şube de faaliyete geçiyor

İstanbul Halkevi Kadıköyünde bir şube açmağa karar vermiştir. Yeni şube için, Hale sineması karşısında bir bina tutulmuş, tamir ve tefriş edilmiştir. Bu Halkevi şubesinin faaliyete geçmesi için bir komite teşkil edilmiştir.

Binanın en üst katına Fırka Kadıköy merkezi naklolunacak, diğer katlar Halkevine tahsis edilecektir. Burasının açılması münasebetile bir müsamere verilecektir. İstanbul Halkevinin Beyoğlu ile beraber iki şubesi olmuş oluyor.

Bir fikir ve edebiyat taplantısı

Perşembe günü saat 16 da Halkevi bir fikir ve edebiyat toplanması yapacak, bu vesile ile bir de çay verecektir.

Toplantıda yeni çıkan ilmi, edebi eserlerin şifahî compte - rendu yapılacak, arzu eden zevatın mütaleaları dinlenecektir..

POLİSTE

Bursadan Gelen katil

Dün burada yakalandı Bursaya gönderilecek

Bundan bir müddet evvel Bursada işlenen bir cinayetin faili dün İstanbul zabitası tarafından şehrimizde ele geçirilmiştir.

Bursanın Samanlık köyünden Kâzım oğlu Lâtifi tabanca ile yaralıyarak öldüren Arif oğlu İzzet ismindeki bu suçlu bir hayli zamandanberi aranmakta idi. İzzetin şehrimizde bulunduğu haber alınmış ve kısa bir aramadan sonra Eminönünde yakalanmıştır. İzzet, Bursa adliyesine teslim edilecektir.

Bir kırsız yakalandı

Bakırköyünde Zeytinlik mahallesinde odabaşı sokağında oturan Madam Vartuhi'nin 300 lirasile 1200 sterlinini aşıran Abdülkerim yakalanmıştır.

Bir hizmetçi kayıp

Gedikpaşada tiyatro caddesinde bir hâdise olmuştur. Bu caddede oturan bir mobilyacının 15 yaşındaki Ayşe isminde bir hizmetçisi iki gündenberi meydanda yoktur. Kızın evvelâ kuyuya düştüğü zannedilmiş, fakat sonra bu zan tahakkuk etmemiştir. Ayşenin, başka bir yere kaçtığı tahmin edilmektedir.

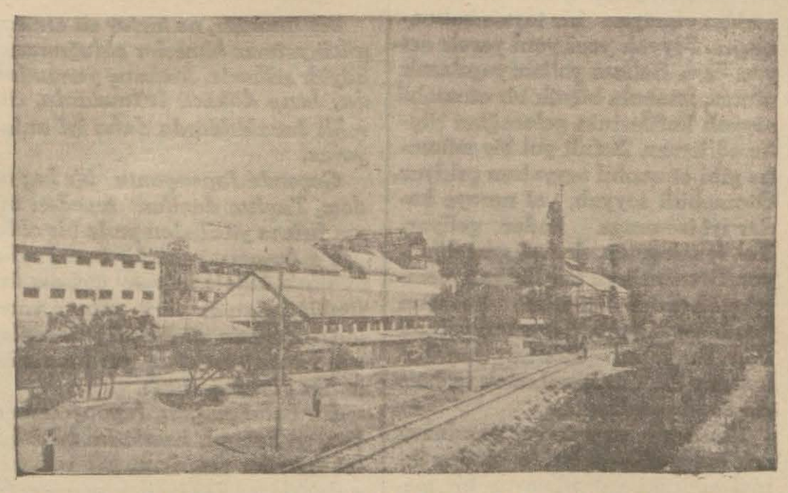

Turhal şeker fabrikasının inşaatı bitirilmiş gibidir. Fabrika yukarıda gördüğünüz şekli almıştır bugünlerde küşat resmi yapılacaktır.

VİLAYETTE

Rüamla Mücadele

Dün Vilâyette hayvan sağlık komisyonu toplandı

Tek tırnaklı hayvanlar (at, eşek vesaire...) arasında rüam hastalığı ile 1 teşrinde yurdun her tarafında mücadeleye başlanacağını yazmıştık. Dün vilâyette Vali muavini Ali Rıza Beyin başkanlığı altında hayvan sağlık komisyonu toplanmıştır. Bu komisyonda jandarma kumandanı binbaşı İzzet, Ziraat Müdürü Tahsin, Baytar Müdürü Etem Beyler de bulunmuşlardır.

Mücadele 1 birinci teşrinde başlayacak 30 ikinci teşrine kadar devam edecektir.

Bundan evvel, diğer hayvanlarımızda bulunan vebayi bakarî hastalığı sebebile Avrupaya hayvan çıkarılması takyidata bağlı idi. Fakat yapılan şiddetle mücadele ile bu hastalık ortadan kaldırılmış olduğundan takyidat kalmamıştır.

1 birinci teşrinde başlayacak olan mücadele için muayene istasyonları yapılmıştır. Hayvanların buralarda kanları alınacak, tahlil edilecektir. Hastalık alâmetleri görülürse tekrar muayene edilecek ve tahakkuku takdirinde bedeli sahibine verilerek öldürülecektir.

Günde 200 hayvanın kanı alınabilecektir. Yalnız İstanbul şehri içinde tek tırnaklı hayvan yedi binden fazladır.

Kayseri fabrikası

İlk malzeme Mersin yolu ile Kayseriye gönderildi

Kayseride kurulmakta olan büyük mensucat fabrikasının montaj ameliyesine gelecek ay içerisinde başlanabilecektir. Rusya'dan getirilen ilk kısım malzeme, Mersin yolu ile Kayseriye sevkedilmiştir. Fabrikanın makineleri vesair aksamı için lüzumu olan malzeme de on partide tamamlanacaktır.

Sovyet fabrikalarında staj görmekte olan talebelerimizin, ihtısas ve bilgilerinin artması için daha bir ay kadar orada kalmaları tekarrür etmiştir. Montaj ameliyesine başlandığı sıralarda talebeler memleketimize dönecekler ve Kayseri fabrikasına gönderileceklerdir.

Diğer taraftan tetkikat için Sümer Bank Umum Müdürü Nurullah Esat Beyin riyasetinde olarak Rusyaya giden sanayi hareketimizin teşrinievvelin haftasında avdet edeceği haber verilmektedir.

BELEDİYEDE

Temizlik işleri

Tanzifiye resmi senede 200 bin lira tutuyor

Belediye İstanbulun temizlik işlerini aha iyi bir şekilde tanzim etmek üzere bir program hazırlamak için tetkikat yapmaktadır. Belediye İstanbuldan senede 200 bin lira tanzifiye resmi toplamaktadır. Halbuki tanzifat işlerinin bütçesi senede (700) bin liradır. Toplanan resim şimdiki vaziyette bile, teşkilâtın devamını temin edememektedir. Belediye, temizlik işlerinin iyi bir şekilde idaresi için bazı yeni tedbirler alacaktır. Beyoğlu temizlik işleri idaresi hakkında yapılan bazı ihbarlar tetkik edilmiş, yeni bir vaziyet tahakkuk etmemiştir.

Tahlilleri yapılacak ekmekler

Tahlilleri yapılmak üzere belediyeye gönderilen ekmek ve francelâlardan bundan sonra ikişer tane gönderilmesi takarrür etmiştir. Belediye kimyahanesinde tahlil neticesinde bozuk çıkan ekmeklerden dolayı, o ekmekleri yapan fırıncılardan ceza alınacaktır. Ekmek satan dükâncılardan veya seyyar satıcılardan ceza alınmıyacaktır.

Tahsildarların ondalıkları

Belediye şubelerine bir çok kimseler doğrudan doğruya para yatırmaktadırlar. Bu vaziyette, tahsilâttan ondalık alan tahsildarlar mağdur vaziyete düşmektedir. Tahsildarlar, tahsili kendileri temin ettikleri, fakat şubelere yatırılan paralardan da ondalık alacaklardır.

MAHKEMELERDE

Koca Ormanı yakanlar

Adliyeye verilen üç kişinin tevkifleri istendi

Rumelikavağı ilerisinde Sarıkaya mevkiindeki ormanlardan yangın çıkmış, bu yangında devlete ait ormanlardan 2 bin dönümlük bir saha yanmıştı.

Yangının Süleyman isminde bir adamın kendi ormanında kömür yakarken dikaktsizliği yüzünden çıktığı anlaşılmış, Süleyman ile kömür yakan Ahmet ve Hakkı tutularak adliyeye verilmişlerdir. Müddeiumumilik bu üç kişiyi üçüncü istintak dairesine sevketmiş ve hâkimden tevkifleri talebinde bulunmuştur.

Çıplaklık taraftarı baba çocuklarını istiyor

Çıplaklar Cemiyetinde âza olduğu için karısı tarafından aleyhinde dava ikame edilen Dimitri Dokidis Efendi sulh mahkemesi tarafından karısından ve çocuklarından ayrı oturmağa ve nafaka vermeğe mahkûm edilmişti.

Dimitri Dokidis Efendi vekili Nuri B. vasıtasile üçüncü hukuk mahkemesine müracaatla karısı Sultana Hanım aleyhine bir dava açmıştır. Sultana Hanımdan çocukların alınmasını, kendisine verilmesini, leyli mektebe yazdıracağını söylemiştir.

Sultana Hanımın vekili Hüseyin Kâmi Bey ise çocukların mektebe devam ettiklerini, çocukların mahkeme kararile Dimitri Dokidis Efendiden ayrıldığını bildirmiştir. Tahkikat hâkimi bu davanın üçüncü hukuk heyeti umumiyesinde rüyet edilmesine karar vermiştir. Muhakemeye yakında başlanacaktır.

Neşriyat davaları

Neşriyat suçundan muhakeme edilmekte olan Mahmut Saim Efendinin muhakemesi dün yapılacaktı. Fakat neşriyatı tetkik edecek olan ehliyukuf tetkikatını bitiremediği anlaşıldığından muhakeme başka güne bırakılmıştır.

Kara Ali

Gebze ve havalisinde halkı tethiş etmekten suçlu Kara Ali ile yeğeni Halil ve Kara Ahmedin muhakemelerine dün ağırceza mahkemesinde başlanmış, fakat şahitler gelmediğinden muhakeme başka güne bırakılmıştır.

Yenileme bürolarının işleri

Adliye yenileme bürolarının eldeki işleri kânunuevvele kadar bitirecekleri anlaşılmaktadır. Yenileme bürolarının işleri bitince elyevm bu bürolar tarafından işgal edilen odalardan birisi baroya, ikisi de icra dairesine verilecektir.

Bir hırsız 6 ay yatacak

Çarşıkapıda Cahit Beyin evine girip hırsızlık yapan İhsanın 6 ay hapsine ve 17 lira para cezası vermesine karar verilmiştir. Mercan Hanımda Mehmedin odasını soyan Ramazanın da cezalandırılması istenilmiştir.

Nafia Vekili perşenbeye dönüyor

Vekil B. teftiş heyetlerinin raporlarını da alacak

İstanbuldaki şirketlerin muamelâtını yakından tetkik etmek üzere şehrimize gelmiş olan Nafıa Vekili Ali bey perşembe akşamı Ankaraya dönecektir.

Ali bey İstanbuldaki tetkikatını ikmal etmiş ve teftiş heyetlerinin raporlarını da almıştır.

Vekil bey Ankaraya döndükten sonra şirketlerin yeni vaziyetleri hakkında esaslı kararlar verilecektir.

Bilhassa tramvay, tünel, elektrik, telefon, havagazı, su şirketleri ile Şark şimendiferlerinin halka daha faydalı olması için tedbirler alınacaktır.

Vesaiti nakliyeden talebelerin istifadesi için de ayrıca kararlar verilecektir.

Cemiyetlerde toplantılar

Musiki sanatkâları cemiyetinin senelik kongresi bugün saat 14 te toplanacaktır.

Sütçüler Cemiyeti idare heyeti intihabatı da ayın 3 ünde yapılacaktır.

ŞİRKETLERDE

Liman şirketinde Tasfiye

Heyeti umumiye perşembe günü toplanıyor

Liman Şirketi heyeti umumiyesi önümüzdeki perşembe günü fevkalâde olarak toplanacaktır. Bu içtimada, 12 ağustos tarihine kadar olan mesai bilânçosu gözden geçirilecek ve idare meclisinin ibrası istenecektir. Bu seferki heyeti umumiye toplantısına en büyük hissedar olan Maliye Vekâleti namına Tahakkuk Müdürü Talât Bey iştirâk edecektir.

Şirketin tasfiyesi faaliyetine devam edilmektedir. Tasfiye işleri 11 ağustos 935 tarihine kadar bir sene müddetle devam edecektir. Mamafih, liman işlerinin yeni kurulacak Liman İnhisarı İdaresine devri gecikmeyecektir. Verilen malûmata göre; teşrinisani ortalarında yeni idare faaliyete geçebilecektir.

Rıhtım Şirketinin tasfiyesi muameleleri de o zamana kadar yetiştirilebilirse rıhtım işleri de buraya bağlanacaktır.

Süt müstahsilleri

Kendi sütlerini kendileri satmak istiyorlar

İstanbulun süt derdini halletmek üzere, şehirdeki süt müstahsillerinin aralarında hususî bir anlaşma vücuda getirdikleri haber verilmektedir.

Süt müstahsilleri evvelâ şehirde mevcut 3 bin seyyar satıcıya, kendilerine hâlis olarak verecekleri sütleri hile yapmadan ve munsif bir kârla kanaat ederek satmağı teklif edeceklerdir. Çünkü müstahsiller hâlis olarak kilosunu sekiz kuruştan sattıkları sütlerin hileli şekilde ve 18 - 20 kuruşa kadar satıldığını görmektedirler. Bu teklif üzerinde anlaşma kabil olmazsa müstahsiller, seyyar satıcılara mal vermemek ve şehirde depolar tesis ederek sütleri doğrudan doğruya satmak kararındadırlar,

MAARİFTE

Talebe Kooperatifleri

İlkmekteplerde talebeye ucuz eşya temin edilecek

Yeni ders senesi başlarken, bütün ilkmekteplerde birer talebe kooperatifi tesisi tekarrür etmiştir. Bu kooperatiflerden talebe kitap, defter, kalem vesair ihtiyaçlarını temin edeceklerdir. Kooperatiflerde Maarif Cemiyetinin eşyaları satılacaktır. Talebe, harice nazaran çok ucuz alacaklardır.

Baş muallimliklar

Kanunen ilkmekteplerde beş sene liyakatle muallimlik yapan ilkmektep hocaları başmuallim olabilirler. Maarif idaresi başmuallimlik ehliyetini haiz olan ilk tedrisat muallimlerinin liste halinde tesbitine başlamıştır. Bu muallimler, münhal vukuunda başmuallimliklere tayin edileceklerdir.

Yeni sene dersleri

Üniversite Tıp ve Edebiyat Fakültelerinde bir teşrinievvelden itibaren tedrisata başlanacaktır. Fen ve Hukuk Fakültelerinde ise dersler 16 teşrinievvelde başlayacaktır. Bunun sebebi, bu iki fakültenin imtihanlarının geç bitmiş olmasıdır. Fakültelerde yeni talebe kayıt ve kabulüne 15 teşrinievvele kadar devam edilecektir.

Avrupada kukuk tahsili

Avrupaya tahsile gidecek hukukçuların lisan imtihanları bugün bitmektedir. Yarından itibaren tahriri imtihanlar başlayacaktır. İmtihanlara 43 talebe girmektedir. Avrupaya gönderilecek talebe adedi 9 dur.

Hukukta eylül devresi imtihanları

Hukuk Fakültesi eylül devresi irtihanlarının tahrirî olanları bugün bitecektir. Yarından itibaren şifahî imtihanlar başlayacaktır. Bu sene Hukuk Fakültesindeki imtihanların muvaffakıyet derecesi, diğer mekteplere nisbetle çok iyidir.

Mühendis mektebine fazla talip var

Yüksek Mühendis mektebine alınacak leylî meccanî talebe için teşrinievvelin ikisinde müsabaka imtihanı yapılacaktır. Bu sene Mühendis mektebine fazla talip olduğundan imtihanda kazanamayan lise mezunları alınmayacaktır. Müsabaka imtihınında riyaziye, fizik, kimya ve türkçeden sualler sorulacaktır.

Sofya sefirimiz

Muhtelit mübadele komisyonu reisi ve Sofya sefiri Şevki bey bu hafta içinde Sofyaya gidecek ve teşrinievvelin ilk haftasında tekrar İstanbula dönecektir.

Akay idaresinin kış tarifesi

Akay idaresinin yaz tarife müddeti 25 eylülde bitecektir. 26 eylülden itibaren yeni tarifenin tatbikine başlanacaktır.

Günün Gölge

Karar vermek kolay tatbik etmek zordur

Hiç şüphesiz bütün dünyada iyi düşünenler ekseriyeti teşkil ederler. Eğer böyle olmasa idi, âlemin nizamı büsbütün bozulurdu. Fakat iyi düşünmek, iyi karar vermek başka, iyi tatbik etmek büsbütün başkadır. Bu zincirin halkaları arasında çok esaslı farklar vardır. Istanbul şehrini alâkadar eden bir çok kararlar meyanında bu farkları çok açık bir şekilde görmiyor mıyız?.

Maksadımız bir tariz değildir. Yalnız fikrimizi göstermek için bazı misaller almaktır.

Meselâ gürültü ile mücadele için bir karar ittihaz edildi. Şu veya bu şekilde hareket edilecek. Kimse saat sekizden sonra sokaklarda bağırmayacak, lüzumsuz yere düdük, korna çalınmayacak.. v. s. v. s.

Vâkıa bu karar belediye memurlarının kesif bir halde bulunduğu mıntakalarda oldukça iyi bir şekilde tatbik olunuyor, fazla gürültü çıkmamasına itina ediliyor. Fakat belediye memurlarının seyrekleştiği mahallelerde yine gramofon, radyo sabahlara kadar halkı rahatsız etmektedir.

Hem dikkat ediyor musunuz ilk günlerdeki heyecan pek te göze çarpmamaktadır. Zaten bizde böyle karar verildiği gün şiddetle tatbik edilen fakat ikinci, üçüncü ve nihayet onuncu günü tavsayan işler pek çoktur.

Sonra kararı verdikten sonra işlerin tatbik şeklini pek düşünmeyiz. Meselâ yine bu gürültü ile mücadele kararı mucibince bütün arabaların lâstik tekerlek takmasını istedik. Fakat haydi bunu yaptık. Atların nallarını da kauçuktan yapamayız ki... Hâşa min huzur eşeklerin sesini kısamayız ki... Meselâ Kızıl toprakta bir Kayış dağı suyu çesmesi vardır. Sabah karanlığı bunun önü merkeplerle ve tenekelerle dolar. Ve bir gürültü bir vaveylâdır kopar! Vâkıa bu müstesna bir vaziyettir. Fakat oradaki halkın şehir sükûnetinden istifade etmeğe hakkı yok mudur?

Haydi bunları da bertaraf edelim, gürültü ile mücadele etmek için evvelâ sokaklardan başlamak lâzım değil mi? Istanbul sokaklarında lâstik tekerlek ne kadar dayanabilir? Ne dereceye kadar gürültüye mâni olur? Bu arnavut kaldırımları bulunduğu müddetçe gürültü ile esaslı bir surette mücadele etmeğe imkân yoktur.

Avrupada bir hastahanede garip bir zil görmüştüm. — Bizde var mı bilmiyorum — Hastalar hasta bakıcıyı çağırdıkları zaman gürültü olmasın diye zil çalmayor, hasta bakıcıların odasında küçük bir lâmba yanıyordu.

Bunu yapmak gayet kolaydır. Fakat hasta bakıcının da nöbetini terk etmemesi, ve uyumamasını temin etmek lâzımdır. Bunun gibi bizde her kararın tatbiki esnasında tatbikle mükellef olanların uyumamasını temin etmeği düşünmeliyiz.

İkinci bir misal daha: Dükkânların erken kapanması meselesi...

Karar verildi fakat tatbikatta ne mühim mahzurlar, güçlükler görüldü. Bu iş halâ esaslı bir surette halledilmiş değildir. Bir defa maksadın tavazzuh etmiş olması lâzımdır. Dükkânlar erken kapanırsa dükkân sahipleri istirahat mi edecektir?. İyi ama meselâ, yevmiye ile adam çalıştıran bir demirci meselâ dükkânını saat yedide kapar fakat sabahın saat beşinde, beş buçuğunda da işçisini çalıştırır! Buna göre daha ne mahzurlar göze çarpmaktadır.

Tekrar edelim ki, bütün bunları malûm misaller olduğu için fikrimizi isbat maksadile yazdık.

Düşünmek zor bir şeydir. tatbik etmek daha zordur. Fakat düşünüleni tatbik etmek büsbütün müşkül bir şeydir ve bu da herkesin kârı değildir.

Mümtaz FAIK

Londradan Avustural yaya geçecek tayyareler

Londradan şehrimize gelmesi beklenen tayyareciler dün gelmemişlerdir. 64 tayyareden ibaret olduğu söylenen bu tayyareciler Londradan evvelki gün hareket etmişlerdir. Memleketimizden Irak ve Hindistan üzerinden Avusturalyaya gideceklerdir.

Ziraat Vekili Ankaraya gitti

Ziraat Vekili Muhlis bey, buradaki tetkiklerini bitirerek Ankaraya gitmiştir.

Seyahat intibaları: 27

Otomobille Avrupada 9000 kilometro

Türkiyeye seyyah getirebilmek için neler yapmalıyız?.

Bulgaristan'dan ana vatana dönüş - Edirne İstanbul yolu - Seyyah için alınacak ilk tedbirler

Curciu'da Romanya ve Rusçuk'ta da Bulgar gümrük memurlarile o kadar vakit kaybettik ki bu ikinci şehre vardığımız zaman akşam olmuştu. Bu iki gümrüğün memurları yüzünden o gün yalnız altmış üç kilometre katedebildik. Bu da seyahatimizin yeni bir rekoru oldu.

Sabahleyin Rusçuk'tan hareket ettiğimiz zaman, akşama nereye varabileceğimizi bilmiyorduk. Programlı seyahat Garbî Avrupanın asfalt yollarile beraber arkada kalmıştı. Yolun vaziyetine ve tahammül kabiliyetimize göre, Tırnova'da da kalınabilirdi. Eskizağra'da da (Stara Zağra) Mustafa Paşa'da da Edirne'de de...

Şimdiden haber vereyim ki bir günde Rusçuk'tan Edirneye gelebildik. Fakat bunu, yolların fena olmamasından ziyade o akşam her halde vatanımıza avdet etmek hususundaki azmimize medyûnuz.. Bir buçuk aylık bir gaybubetten sonra artık memleketimizin tahassürüne dayanamamağa başlamıştık. Bilhasa Balkanlara geleli, seyahat hayli müşkülleştiğinden geceye kadar behemehal Edirneye varmağa karar vermiştik. Bulgaristanın bazı mıntakalarındaki yolların tahminimizden daha iyi çıkması da bu kararın tatbikini kolaylaştırdı.

Bulgaristan'da asfalt yol yoktur. Fakat bazı şoseleri çok iyidir. Rusçuk'tan Tırnova'ya yakın bir yere kadar yol çok iyi idi. Bu şehre yanaşarak yollar fenalaştı. Tırnova'yı geçtikten sonra da daha ziyade bozuldu. Gabrovo'ya kadar bu bozuk yolu takip ettik ve ondan sonra da dağlık mıntaka başladı. Bu dağlık mıntakanın tepesinde Şıpka geçidi vardır. Yol buradan geçtikten sonra dümdüz bir ova katedilerek Kazanlığa geliniyor. Gabrovo dağların şimalinde, Kazanlık cenubunda, Şıpka da zirvesindedir.

Bulgarlar, Şipka zaferinin merasimini yapmağa hazırlanmakta olduklarından dağ yollarını tamir ediyorlardı. Maamafih iyi yol denebilmek için çok tamir edilmek lâzımdır.

Gabrovo'dan sonra dik, dar ve taşlı bir yoldan Şipka geçidine kadar çıktık. Bu geçide varır varmaz, dağın öteki tarafı kilometrelerle mesafe görülüyor. Geçide hâkim olan bir tepenin üstünde ağustosun sonlarına doğru merasimle açılan âbide bulutların içinde görünüyordu. Bu âbideden maada "93,, harbinde maktül düşen bir çok Bulgarların mezarları etrafta görünüyordu Dağların, tepelerin ve tarlaların içinde sık sık göze çarpan mezarlar, bütün bu mıntakaya büyük bir kabristan manzarası veriyordu. Yol kenarında iptidaî bir lokantanın büfesinden biber salatası, sucuk peynirden ibaret soğuk bir yemek yedikten sonra hareket etmek üzere iken, lokantanın kapısı önünde duralı bizi tarassut eden bazı Bulgar zabitleri yanımıza gelerek pasaportumuzu görmek istediler. Kendilerine derhal pasaportumuzu gösterdik. Hüviyetimizi anlatnıca nezaketle bize uğur dilediler ve Şipka'dan ayrıldık.

Bundan sonra dağdan aşağı dik ve bitmez tükenmez virajlarla bir iniş başladı. Geçitten dağın eteğinde bulunan Şipka köyüne kadar indik. Bundan sonra da dümdüz bir ovadan geçtikten sonra Kazanlığa vardık.

Dağlık mıntakayı geçtikten sonra geceye Edirneye varabilmemiz ihtimali kuvvetleşti. Saat dörtte Eskizağra'ya vardık. Sonra Harmanlı yolunu tuttuk. Sejmen kasabasının içinden geçilirken ve bu kasabadan sonra Harmanlı'ya kadar yol çok fenadır. Harmanlı'da Sofyaya giden yol ile bizim Rusçuk, Tırnova'dan geldiğimiz yol birleşiyor. Bundan sonra hududa kadar yol iyidir.

Akşam üstü saat altıyı on beş dakika geçerek Bulgar hududuna geldiğimiz zaman, gümrük muamelesini yapan Bulgar, on iki saatte Bulgaristanı şimalden cenuba kadar katettiğimizi öğrenince:

— Memleketimiz zannettiğimiz kadar büyük değilmiş dedi.

Sabahın saat altısında Rusçuk'tan hareket etmiş on iki saat bir çeyrek sonra Viran Tekke'deki hudut gümrüğüne gelmiştik:

Yolun bundan sonra İstanbula kadar olan kısmı hakkındaki malûmatı seyahate çıkışımızı anlatan ilk iki yazıda verdiğim için bu tafsilâtı burada tekrar edecek değilim.

Bu yazı serisini bitirmezden evvel, Türkiyeye ve bilhassa İstanbula seyyah celbi mümkün olup olmadığını ve mümkünse bunun neye mütevakkıf olduğunu beş on satır içinde hülâsa edeceğim.

Evvelâ şunu hatırda tutmak lâzımdır ki, iktisadî buhrana ve bu buhran dolayısile bütün memleketler tarafından vazedilen tahdidata rağmen, turizim inkişaf ediyor. Vapurla, şimendiferle, otomobil ile, motosiklet ile bisiklet ile yaya olarak yüz binlerce insan, yaz aylarında memleket memleket dolaşıyorlar. Yaz aylarında seyahat etmek mukavemet edilemez bir itiyat halini alıyor.

Bu seyyahlar için Garbî Avrupanın görülmedik şehri kalmamıştır. İsviçreyi, her taşına kadar biliyorlar, Almanyanın, Şimalî İtalyanın malûm olmayan bir tarafı kalmamıştır. Seyyah yeni yeni yerelr arıyor. Eğer Balkan yolları yapılacak olursa, İstabula büyük bir otomobil seyyah kafilesinin geleceğine şüphe edilemez. Asfalt yol bir miknatıs gibi otomobil seyyahını çekiyor. Otomobilli seyyah, yol nereye kadar iyi ise oraya kadar geliyor. Yol fenalaşınca, derhal geri dönüyor. Binaenaleyh her Balkan memleketi Londra - İtsanbul yolunun kendi toprağındaki kısmını yapmalıdır. Bu yolun Edirne - İstanbul kısmını da tamamlamak ta bize düşen bir vazifedir.

İkinci bir mesele ve yapılması çok kolay olduğu halde neden ihmal edildiği anlaşılmayan bir mesele, seyyahın memlekete girer girmez, temas ettiği gümrük ve pasaport memurlarının çok kabiliyetli çok dirayetli ve lisan bilir kimselerden seçilmesidir. Seyyahın memleket ile yaptığı ilk temasın intıbaı çok devamlı olur.

Üçüncü bir nokta da şudur: Seyyah daima sarfettiği paranın karşılığını almak ister. İstismar edilmesine meydan verilmemeli. Memleketimizde gıda maddeleri mebzûl yetişiyor. Dükkânlardaki fiatlar da pahalı değildir. Buna rağmen, otellerimiz ve lokantalarımız çok pahalıdır. Hele bira, şarap gibi Avrupada su fiatine içilen şeyler, İstanbul lokantalarında şampanya fiatine satılan lüks meşrubat mahiyetindedir. Uğradığımız şehirlerin ekserisinde otel fiatlerinin belediye tarafından tesbit edilerek oda kapısının arkasına asıldığını gördük. Böyle bir tedbir faydalı olmaktan hali kalamaz.

Son olarak ta şunu söylemek isteriz ki reklâm lâzımdır. Nereye gitmiş isek, en değersiz, en ehemmiyetsiz şehirlerin yığın yığın reklâmlarına rastgeldik. Turing ve Otomobil kulüplerinin büroları muhtelif şehir reklâmlarile doludur. İstanbul çok kolay reklâm edilebilen bir şehirdir. Bu noktaya ehemmiyet vermek lâzımdır. İtsanbulun yegâne reklâmı Türkiye Turing ve Otomobil kulübünün yaptırıp ta dağıttığı bir afişten ibarettir. Bu afişi bir çok memleketlerde gördük. Darlığına hattâ yoksulluğuna rağmen, Turing ve Otomobil kulübünün bu gayretini şükranla kaydetmek bir vicdan borcudur.

A. Ş.

Öz dilimizle

Japonyadaki fırtına dolayısile

Biz insanlar, ne kadar eli ermez, gücü yetmez kimseler olduğumuzu, büyük sellerde, korkunç yangınlarda; kırıp dökücü fırtınalarda, sürekli kuraklıklarda daha iyi anlayoruz.

Geçende Japonyanın bir kaç adası, Tayfun denilen tepeden inme fırtına yüzünden yerle bir oldu.

Ve Asyanın uzak bir bucağında; batıdaki ülkelerin pek çoğuna üstünlüğü olan bir törü, yıkılan yuvaların, denizin sürüklediği insanların, yanan yurtların yardımına istediği gibi koşamadı.

Bir bulut parçası, Japonyanın en şen, en bakımlı kentlerini bir iskelet yığınına çeviriyor. Bir yıldırım milyonlarca lira ile ortaya gelen bir koca vapuru, denizin ortasında yakıp kül ediyor.

Hiç bir em (1), hiç bir başarıcılık, bunun önüne geçemiyor. Soysallık ilerledikçe, insanlar daha iyi yaşayorlar. İsteklerini daha kolaylıkla yerine getiriyorlar. Bir çok sağlıksız (2) lıkların dermanı bulundu. Göğde (3) nin neresinde nasıl bir yara var, sağbilgelerimiz (4) bunu bir bakışta görüp anlayor, onarmağa (5) çalışıyorlar.

Bugün değilse, yarın da kanser salgınının da önüne geçecekler. Veremlileri de iyi edecekler. Romatizmanın da kökünü kurutacaklar.

Yapamayacakları bir tek nesne var: Ölümü ortadan kaldırmak!.. Kocalmış bir göğdeyi, beş, on, yirmi yıl için gençleştirebiliyorlar, fakat ölüm, önde de, sonda da onu buluyor. Bu öyle bir yasa (6) ki, hiç değişmiyor. Değişecek gibi de görünmüyor.

Japonyadaki bunca bilgin (7) var. Hangisi tayfunun başlayacağını önceden kestirebildi?

Demek henüz karanlığın içindeyiz. Yarın, ne olacağını, hattâ bir kaç kıyga (8) içinde başımıza neler geleceğini kestirmek için elimizde hiç bir kolaylık yok. Bir yağmur, bir fırtına, bir yıldırım, âdem oğlunun nice yıllık emeğini, bir vuruşta, yok edebiliyor. Kendini, bütün yaratılganlardan (9) üstün gören insanlar, üzerine bastığı toprağın şöyle bir kımıldanışı ile ayaklar altında dolaşan karıncalara dönüyor.

Şurası belli ki; daha çok yıllar, belki de, yeryüzünün son gününe kadar, gizliliğine eremediğimiz anlaşılmaz bir varlığın buyruğu altından kurtulamayacağız.

M. SALÂHADDİN

(1) Em — çare, tedbir, (2) Sağlıksız — hasta, Sağlıksızlık — hastalık, (3) Göğde — vücut, (4) Sağbilge — hekim, (5) Onarmak — tedavi etmek, (6) Yasa — kanun, (7) Bilgin — âlim, (8) Kıyga — dakika, (9) Yaratılgan — mahlûk.

Kiralık ve satılık

Şişlide Bulgar çarşısında on odalı nezaretli bir villâ satılıktır.

* Beyoğlunda Misk sokağında beş odalı mobilyalı bir apartman kiralıktır.

* Şişlide iki cepheli üç bin arşınlık bir arsa ya tamamen veya kısmen satılıktır.

Mütemmim malûmat için telefonla 42238 müracaat.

İttihadı Millî

Türk Sigorta Şirketi

Harik ve hayat üzerine sigorta muameleleri icra eyleriz.
Sigortaları halk için müsait şeraiti havidir
Merkezi idaresi : Galatada Ünyon Hanında
Acentası bulunmayan şehirlerde acenta aranmaktadır.
Telefon : 4.4887 — 5607

Milliyet

Asrın umdesi "MİLLİYET" tir.

ABONE ÜCRETLERİ :

	Türkiye için L. K.	Hariç için L. K.
3 aylığı	4 —	8 —
6 "	7 50	14 —
12 "	14 —	28 —

Gelen evrak geri verilmez.— Müddeti geçen nüshalar 10 kuruştur.— Gazete ve matbaaya ait işler için müdiriyete müracaat edilir. Gazetemiz ilânların mes'uliyetini kabul etmez.

GÜZEL ve ŞAKRAK musiki sever misiniz?

Şen - eğlenceli ve sevimli bir mevzu görmek ister misiniz? Hayatımızda izlerini unutamıyacağımız bir film görmek ister misiniz?

O HALDE YARIN AKŞAM **MELEK** sinemasında

SANA TAPIYORUM

Filmini mutlak görmelisiniz! Oynıyanlar:
WİLLY FORST - MAGDA SCHNEİDER
İlâve olarak: PATHE dünya havadisleri gazetesi Morrocastle vapuru kazası bütün tafsilâtı
Biletler bugünden itibaren temin edilebilir. Telefon: 40868 (2876)

SUMER (eski Artistik) sineması

Yarın akşam için; bütün kederlerinizi unutturacak olan ve sarışın küçük yıldız **ANNY ONDRA**'nın büyük bir cazibe ve şeytanî bir cerbeze ile dans edip oynadığı

AŞIKLAR OTELİ

Filmini takdim ediyor. Şimdiden görmeğe hazırlanınız.

İSTANBUL son yirmi senede 5000 film gördü...
Fakat henüz böyle bir filim göremedi:
GÖRÜNMEYEN ADAM!! [2848]

RADYO

Bugünkü program

ISTANBUL,
18,30: Plâk neşriyat. 19: Mesut Cemil bey tarafından çocuklara masal. 19,30: Türk musiki neşriyat. (Stüdyo saz heyeti ve Yaşar bel, Emer, ve Mehlika hanımlar. 20,45: Münür nurettin bey ve arkadaşları. 21,20: Ajans ve borsa haberleri. 21,30: Cemal Reşit, Laşiniski, İzzet Nezih, Mesut Cemil beyler tarafından klâsik musiki.

823 Khz. BUKREŞ, 364 m.
13 - 15 Gündüz neşriyatı. 18: Karışık konser. 19: Muhtelif. 19,15: Gica Jonescu orkestrası. 20: Universite. 20,15: Plâk. 20,45: Konferans. 21: Senfonik konser. 22: Musahabe. 22,15 Senfonik konserin devamı. 23: Haberler.

223 Khz. VARŞOVA, 1345 m.
18: Keman konseri. 18: Musahabe. 18,35: Hafifi musiki. — Musahabe. 19,15: Tagannili konseri. 19,45: Musahabe. 20: Mandolin orkestrası. 20,20: Aktüalite. 20,30: Mandolin orkestrası konserinin devamı. 21: Viyana musikisinden mürekkep populer. 21,45: Haberler 22: oPpuler senfonik orkestra konseri. 23: Reklâm ve konser. 23,15: Dans musikisi.

841 Khz. BERLİN, m.
19,35: Neşeli neşriyat. 19,50: Senfonik etüdler. (piyano için varyosiyonlar.) 20,40: Aktüalite. 21: Haberler. 21,15: Karışık neşriyat. 22,05: Berlin radyo orkestrası. 23,20: Haberler 23,50: Dans musikisi.

686 Khz. BELGRAT, 437 m.
20: Tagannili konser. 21: Musahabe. 21,30: Plâk. 21,50: Reklâmlar. 22: Şarkılar. 22,30: Radyo temsili. 22,50: Haberler. 23,10: Orkestra refakatile popüler şarkılar. 23,40: Dans plâkları.

Khz. KÖNIGSBERG 291 m.
20,30: Mandolin musikisi. 21: Haberler. 21,10 Umumi harp hatıraları. 22,10: Plâk. 23: Haberler. vs. 23,30: Neşeli parçalar. ve dans musikisi.

574 Khz. STUTTGART 523 m.
19,45: Karışık neşriyat. 20,30: Dans plâkları 20,45: Köylü neşriyatı. 21: Haberler. 21,10: Musahabe. 21,35: Halk musikisi. 22,10: Orkestra konseri. 23,20: Haberler. 23,35: Bilmelisin ki ... 23,15: Mahalli haberler. 24: Orkestra konseri. 1: Gece musikisi.

STOKHOLM, 426 m.
20,30: Radyo triosu. 22: aRdyo orkestrası. 23: aRdyo heyeti tarafından piyano solo.

ROMA, NAPOLI, BARI
21,45: Oda musikisi. 22,30: Lachiona di Berenice,, isimli üç perdelik piyes. 23,15: Dans musikisi.

545 Khz. BUDAPEŞTE, 550 m.
18,35: Tagannili konser. 19,15: Fransızca ders. 20,30: Musahabe. 21,05: Plâk. 21,40: Musahabe. 22,50: Yaylı sazlar kuarteti.

950 Khz. BRESLAU, 316 m.
19,20: Yukarı Silesya halk şarkıları. 19,50: Musahabe. 20: Altın ahenk,, isimli musikili temsil. 21: Günün haberleri. 21,10: Şarkılar. 22,10: Trio konseri. 23,10: Teknik neşriyat. 23,20: Haberler. 23,45: Dans musikisi.

904 Khz. HAMBURG, 332 m.
20: Gençlik için neşriyat. 21: Haberler. 21, 10: İ Strauss konseri. 22,10: Orkestra konseri. 23: Haberler. 23,20: Musikili neşriyat. 24: Dağ havaları.

592 Khz. VIYANA, 507 m.
18,35: Plâk. 19,05: Ferrarnin "Sly,, isimli operası. 19,25: Konferans. 19, 40: Teknik neşriyat. 20,30: Max Schönherrin idaresinde hafif İtalyan musikisi. 21,50: Hofmannsthalin "Der toddes Tizian,, isimli temsili. 23,20: Edebiyat 23,30: Haberler. 23,50: Adolf Pauscher cazı. 1,30: Plâk.

740 Khz. MÜNİH 405 m.
19,30 Parlofon plâkları, 19,50 Müsahabe, 20 Radyo orkestrası, 21 Haberler, 21,15 D'Schultheissenvall isimli diyalektli temsil, 22,35 Aktüalite Konstanz gölünden reportaj, 23 Haberler, 23,20 Program arası, 24 Gece musikisi.

Prensesin Çılgınlıkları
MARİE BELL
Albert Prejean Armand Bernard
(2878)

Beyoğlunda
REJANS
En şık ve kıbar LOKANTA SALON ORKESTREsi ve CAZ
Muganni: KOHANOV ve PETROV
Sinemadan sonra Te - Dansant
Düğün ve ziyafet için sipariş kabul olunur. Lokanta gece yarısından sonra saat 2 ye kadar açıktır.
Telefon : 41610

Deniz yolları İŞLETMESİ
Acenteleri : Karaköy Köprübaşı
Tel. 42362 — Sirkeci Mühürdarzade Han. Tel 22740

Trabzon yolu
ANKARA vapuru 25 Eylül SALI 20 de Galata rıhtımından kalkacak gidişte Zonguldak, İnebolu, Sinop, Samsun, Fatsa, Gireson, Vakfıkebir, Trabzon, Rize'ye. Dönüşte bunlara ilâveten Sürmene, Ordu'ya uğrayacaktır. (6003) 6377

Ayvalık yolu
ANTALYA vapuru 26 Eylül ÇARŞAMBA 19 da Sirkeci rıhtımından kalkacaktır. (6063)

Konya Asliye Hukuk Mahkemesinden:

Konyada Demirci tüccarından Haci Mehmet Rüştü mahtumları Ahmet Hamdi ve Osman ve Sadık efendilerin alacaklılarına karşı teklif ettikleri konkordatonun tastiki için bu babdaki evrak konserliğin raporula birlikde mahkememize tevdi edilmiş ve bu hususun 4 - 10 - 934 perşembe günü saat 9 da mahkemece tetkiki mukarrar bulunmuş olduğundan mumaileyhim zimmetlerinde alacağı olanlardan bir ğöna itirazları ve bir deyecekleri bulunanların tarihi mezkûrda Konya Asliye Hukuk Mahkemesinde hazır bulunmaları lüzumu ilân olunur. (2864)

Milliyet'in Edebî Romanı: 22

ATEŞ BÖCEKLERİ

Yazan: Nezihe MUHİDDİN

Korkunç bir rüyada söylenir gibi mırıldandı. Evi burada değilmiydi?... Yoksa yanlış bir sokağa mı sapmıştı?... Bu nasıl olurdu? İki ay sonra doğup büyüdüğü evi unutabilir mi idi?... Elile başını tuttu... Hafızasının perişanlığı onu korkutuyordu!... İşte viranenin önüne gelmişti. Halbuki evleri daha aşağıda idi... Demek şaşkınlıkla önünden geçip yürümüştü!... Geri döndü. Komşu evlerini hatırlaya hatırlaya yürümeğe başladı... İşte burası idi! durdu... Ev gene yerinde yoktu!... Yalnız eski ve harap kereste yığını üstünde bir tarafa devrilmiş bir baca vardı. O zaman Necat hatırladı; iki ay evvel evlenirken evi bir yıkıcıya sattıklarını hatırlayordu!... Orada iri bir binek taşının üzerine kendini bırakarak karanlıklar içinde hüngür hüngür ağlamağa başladı. Tıpkı öksüz kalmış küçük bir çocuk gibi ağlıyordu... Başını kaldırdı. Karşısındaki Hacerin evine doğru baktı. Burası da kap karanlıktı. Ses, sada yoktu. Fakat Tahir paşanın evi metrûk ve harap bir vaziyette değildi. Etrafına sıra sıra çekilmiş iskeleler, bu eski evin tamir edildikten sonra boyanmakta olduğunu gösteriyordu.

Elinde Tokatliyanın sırma zarif paketlerile Necat iki büklüm bir ihtiyar halsizliğile binek taşından kalktı. Karanlıkların içinde hüviyetsiz bir hayal gibi kaybolmuştu. Nereye gidecekti? İşte yersiz yurtsuz kimsesiz bir serseriye benziyordu... Tekrar oraya mı dönecekti.

Elektrik ziyaları cehennem gibi tutuşan oraya?... Bir gece olsun lâvanta çiçekleri kokan sakız gibi beyaz yatağında yatmadan, annesinin göğsünde ısınmadan!... Nerelere gitmiş olduğunu bilmediği zavallı annesinin hasreti içinde yanıyordu. Nerede idi? nereye gitmişti? Tekrar karanlıklarda vehim uyandıran bir gölge gibi dolaşmağa başladı... Ah Hacer... Hacer... yazdığı edebî eserin kahramanını görse idi!... Dümensiz gemi kendinden başkası olamazdı. İşte karanlıklar içinde yolunu şaşırmış gideceği yeri bilmeyen bir âvare!...

Birdenbire hafif bir aydınlığa çıktı. Köşede bir dükkândan sokağa ölü bir ışık serpiliyordu. Pencereye yaklaşarak tıkırdattı. Bir dakika sonra iri bir adam kapıda dikildi. Keskin bir Arnavut şivesi:

— Ne istiyorsun more? diye seslendi.

Necat titreyen dudaklarile sordu:

— Şaban efendinin haremi Sabriye hanımdan haberiniz var mı? nereye gitti?...

İri adam Necatı aydınlığa doğru çekerek dikkatle yüzüne baktıktan sonra haykırdı:

— Vay babacan!... Aylardanberi nerelerdesin be?..

— Beni tanıdın mı?...

— Sen beni tanımadın mı Necat. Elimde büyüdün ayol... Kasım ağa more...

— Tanıdım Kasım ağa... Annemin nerede olduğunu biliyor musun?

— More bilmez olur mu hiç... Kırk yıllık komşu be... Sabriye hanım Tahir paşalarla beraber yazlığa gittiler... Boğaziçine... Kızcağız şimdi avukat oldu... Para kazanıyor... Bir görsen more tanımazsın... Ananı da beraber alıp götürdüler. Candan komşular more... E sen nerelerdesin bakalım?.. Anan İzmirde olduğunu söylemişti... İşler yolunda mı?... Kasım ağaya bir selâm da mı esirgedin bre hayırsız yumurcak...

Necat gözyaşlarını zor zaptediyordu. Kasım ağanın kıllı, nasırlı elini öpmek için içi titredi:

— Ver elini Kasım ağa öpeyim.. — dedi — işlerim çoktu kusura bakma...

— Haydi ömürler gör evlât... İstersen yarın anana haber salayım...

— Hacet yok Kasım ağa — diye cevap verdi — ben kendim gider bulurum.

— Eh öyleyse sağlıcakla evlât..

Necat, evinin viran harabesinde bir baykuş gibi ağladıtkan sonra izbe sokaklarda evhama benziyen bir gölge sinsiliğile dolaşa dolaşa caddeye çıkabildi. Koşar adımlarla epeyce yürüdü. Nihayet bir taksiye atladı. Boğazın son vapuruna yetişmek ümidile şoföre mütemadiyen — daha hızlı biraz daha hızlı — diye âdeta yalvarıyordu.

Ruhunda öyle derin bir kırıklık, öyle aç bir ihtiyaç vardı ki, temiz ve riyasiz bir kuvvete dayanmak ve inanmak ihtiyacı.. Benliğini dibine doğru çeken bataktan kurtulmak için tutunmağa, sarılmağa muhtaçtı. Boğulacağını hissediyordu... Gittiği yerde onu kabul etmeseler bile bu gece onların kapısının eşiğine başını dayayıp yatmağa razıydı!...

Köprünün Boğaziçi iskelesine inen merdivenin ilk basamağına ayağını atar atmaz ince bir düdük sesi sivrilerek beynine battı geri çekilen iskelelerin gürültüsü arasında kendisini merdivenlerden koyuverdi. Açılan vapura atlamağa hazırlanırken kolları iki kuvvetli elin mengenesine sıkıştı, vapur iki metre açılmıştı. Sarı ışık parçalarının yaladığı koyu ve karanlık sulara baka kaldı... Son vapur, son bir ümidin batımı gibi biraz sonra karanlığa dalıp gözlerinden kaybolunca iradesi büsbütün vücudunu desteksiz bıraktı. Dünya yüzünde silik bir insan taslağı halinde kaldığını anlayordu. Ümitleri, haysiyeti, istikbali ve namusu viran olmuştu. Tıpkı yıkılan evi gibi... bucağının temeline yeni bir mesnet koymak şöyle dursun, nasıl yıkıp harabeye çevirdi ise kendi istikbal ve hayatının da öyle tahrip etmişti. Yaşamak zillet ve sefaletten başka bir şey olmayacaktı. Bitkin vücudunu sürükleyerek köprünün altına doğru yürüdü. Şu karanlık suların dibinde ölüme kavuşmak en temiz bir kurtuluş çaresiydi... Annesile Hacerin hayaline veda etmek ister gibi bir lâhza durdu. O müşfik kadınları ebediyyeen ağlatacağını biliyordu. İçinden bir ses:

— Miskin hodbin!... Onları ağlattığım yetişmedi mi? Son ümitlerini ne hakla kırıyorsun?... Onlar ümitsizliğe düşünce intihar mı ettiler?... Her acı darbe onları kuvvetlendirdi, hayata daha mert bir hamle ile sarıldılar... Hacer evini tamir ettiriyor. Annen kırların inzivasında seni bekliyor... — diye perde perde yükselmeğe başladı. Bu ses, ve vicdanın hitabı belki de hayatın cazibesiydi!... Genç adam silkinerek ilk adımını atarken elinde sım sıkı tuttuğu paketleri vücudunun yerine denize fırlattı. Onları satın aldığı para, hiç te hakiki bir emeğin mahsulü değildi. O hakir para, namus müsamahasının sükût hakkıydı!. Evinde petrol lâmbası yerine elektrik ziyası yakamayacak kabiliyetsiz bir zekâ, şairlik ve muharirrlik yapacak nuru nereden bulacaktı? Nefsinin ve yeni muhitinin ne kadar sahte, kabataslak olduğunu itiraf ediyor. Bunlar da bir öz, bir hüviyet bir benlik mevcu

— Bitmedi —

Konferansta söylenen nutuklar

(Başı 1 inci sahifede)

...zu mütecaviz muhterem milletin şe...fli mümessillerini selâmlarım.

Dünya tarihinin çok ehemmiyetli bir ...evrinde bulunuyoruz. Bilhassa umumî ...arpten sonra bütün cihan efkârı, be...riyeti tehdit eden harp tehlikelerini ...ertaraf etmek çarelerini aramakla ...eşguldür. Bu vaziyet karşısında par...mentolar birliği konferansı milletle...in müşterek temayüllerine en yakın ...edbirleri serdedebilecek mevkidedir.

İnsanî bir kardeşlik havası içinde ...erbest ve tereddütsüz çalışan parlâ...mentolar birliği bütün dünya milletle...rin ekseriyeti azimesini temsil edi...or. Ayni zamanda bu birlik muhtelif ...emleketlerin teşrii meclisleri arasın...da doğrudan doğruya temas vücuda ...getirmiş olan bir teşekküldür. Bu iti...barla milletlerin teşriki mesai fikrini ...kuvvetlendirmek için burada sarfede...ceğiniz gayret, insaniyet ve medeniyeti ...karuz bulunduğu tehlikelerden kur...tarmağa hâdim olacaktır.

Milletler camiasının menfaatlerini ...sulh yolu ile korumak emeli, sizin bu ...ictimaımızın bariz ve iftihara değer ...vasfıdır. Hiç bir millet, hayatî menfa...atlerini ihlâl edecek her hangi bir te...cavüzü sulhan menetmek çareleri var...ken harbe girmek istemez. Bu yüksek ...emel milletlerin müşterek gayesidir.

Hanımlar, Efendiler;

Layık ve demokratik Türkiye Cum...huriyetinin siyasî umdesi yurtta sulh ...cihanda sulhtür.

Bu hususta Türkiyenin beslediği hüs...nü niyetin delilleri meydandadır: Ez...cümle teşkilâtı esasiye kanunumuz ...harp ilânı hakkını münhasıran büyük ...millet meclisine tevdi etmekle Türki...ede harbin emri vaki halinde zuhuru...na mâni olmağı temin etmiştir. muhte...lif devletlerle aktettiğimiz sulh mua...hedelerile hep sulhun idamesi fikrini ...kuvvetlendirmek esaslarını ihtiva et...mektedir. Diğer cihetten de seneler...denberi cihanı tazyik eden iktisadî ...buhranın milletlere verdiği tahammül ...kırsa iztirabı tahfif için burada derme...ne edeceğiniz mütalealar en makul ...ve isabetli istikametleri göstereceğine ...şüphe yoktur. İşte böylece, müzakere...leriniz beşeriyetin refahı için dünya...nın her tarafında yapılan gayretlere ye...ni bir hız vereceğine eminim.

Huzurunuzla çok müteşekkir kıldı...ğınız Türk milletinin samimî hürmet ...ve muhabbetini ve Türkiye reisicümhu...ru Gazi Mustafa Kemal Hazretlerinin ...tahassüs ve selâmlarını iblâğ ederim. (Uzun alkışlar)

Türkiye halkının hissiyatına tercü...man olarak, asil milletlerinize derin ...hürmetler arzederken, hanımlar, efen...diler mesainizde büyük muvaffakiyet...ler dilerim. (alkışlar)

Hasan Beyin nutku

Hasan B. in riyasete geçtikten sonra ...söylediği nutuk şudur :

Hanımlar, Efendiler,

Müzakerelerinize riyaset etmeği ba...ş tevdi eylemekle, gösterdiğiniz itima...dın ehemmiyetini temamen müdrik ola...rak, sizlere bütün kalbimle teşekkür ede...rim.

Efendiler: Cumhuriyet memleketimiz...de on sene evvel tesis olundu. Türkiye ...Büyük Millet Meclisi dahilinde bir par...mentolar birliği Türk grubu teşekkül ...deli ve parlâmentolar birliğine dahil o...lalı üç sene bile olmadı. Daha şimdiden ...itimadınızı kazanmış olmakla samimî bir ...sevinç hissediyoruz. Bu itimadın fena ye...re masruf olmadığını zanneyleyorum. Ve ...bunun sebeplerini de birazdan izah ede...ceğim.

Efendiler, tarihin daima bir nefret his...si ile yadedeceği, dünyanın büyük bir ...kısmını kana boğan muazzam haileden ...sonra mıktarı pek fazlalaşan bu kongra...ye bu konferanslar insaniyetin hakikî ...ve arzusuna tekabul etmektedir.

İnsaniyetin vahim ve garip bir buhran ...geçirdiği muhakkaktır. Zamanımız, bir ...harp muhassalâsıdır. Buna binaen iyileş...mesi için uzun bir nekahat devresi yani ...sulh lâzımdır. Buhranın umumî mahiye...ti de gösteriyor ki buna beynelmilel ilâç...lar bulmak icap eder. Askerî silâhsızlan...ma kadar iktisadî silâhsızlanmaya de ih...tiyaç mevcuttur. Parlâmentolar birliği ...konferansları, işte, hassaten bu netice...ye doğru yürümektedir.

Hanımlar, Efendiler :

Parlâmentolar birliği teşekkül ettiği ...zaman bunun bazıları tarafından cömert ...bir hayal ve diğer bazıları tarafından da ...bir seyahat vesilesi telâkki olunduğu ma...lumunuzdur. Fakat, kırk seneden beri..., bir çok zorluklar arasında ve bir ...çok tuzaklara rağmen, seneden seneye ...konferanstan konferansa birliğin kuvve...ti ve nufuzu büyüdü, teşkilâtı daima te...kâmül etti ve faaliyeti daima arttı. He...mizin temennisi, birliğin ülküsünü, ...programını ve faaliyetini istikbalde da...ha ziyade inkişaf ettirmesidir.

Beynelmilel hayatta parlâmentolar ...birliğinin ihraz ettiği ehemmiyet bugün ...sarsılmaz kabili inkârdır. Kırkbeş sene zar...fında otuzuncu defadır ki büyük insani...yet ailesi arasındaki münasebata daha ...ziyade ahenk ve intizam vermek üzere ...toplanıyor.

Yeni Türkiye

Büyük eserler memleketi olan Gazi'nin ...yeniden tesis etmiş yeni Türkiyesi, bu ülkü...ye gayet tabii olarak anlamakta ve u...mumî vicdanın asıl emellerine iştirâk et...mektedir.

Aziz umumî kâtibimiz M. Leopold ...Bruyasye her noktayi nazardan çok şaya...n dikkat vesaike müstenit çok mantıkî ...bir raporunda, memleketimizin gös...terdiği yenilik gayretini ve bu gayretin...beynelmilel sahada, türk diplomasisi ta...rafından Balkanlarda, Milletler Cemiye...ti'nde ve diğer yerlerde yapılan sulhper...ver teşriki mesai teşebbüslerine seme...rali ve müsbet bir yardım tarzında te...zahür eden mahiyetini tebaruz ettirmek...tedir.

Dört Balkan memleketi tarafından im...zalanan bunun bazıları tarafından cömert ...bir hayal ve diğer bazıları tarafından da ...bir seyahat vesilesi telâkki olunduğu ma...lumunuzdur. Fakat, kırk seneden beri...

Parlâmentolar konferansı dün açıldı

(Başı 1 inci sahifede)

tercüman tarafından selîs bir surette ingilizceye tercüme edildi.

Romanya murahhasının nutku

Bundan sonra Romanya murahhası M. Saveano kürsüye geldi. Ve en yaşlı âza olmak sıfatile konferansı açtığını söyliyerek gösterilen hüsnükabulden dolayı teşekkür etti: "Biz burada toplanmakla Türk Cumhuriyetine aynı zamanda bir hürmet eseri göstermiş oluyoruz.,, dedi. Ve bu sözler alkışlandı. Mösyö Saveano nutkuna devam ederken Türk milleti hakkında teveccühkâr bir kaç cümle sarfetti ve ezcümle dedi ki:

— Gazi'nin bir sözü vardır: "Türk milleti ölmez, bu millet ölürse, tabutunu yeryüzü kaldırmaz!,, (Şiddetli alkışlar).

M. Saveano bundan sonra İtalyanların tekrar konferansa avdetlerini memnuniyetle karşılamış ve ruznamede mevcut meselelere sözü naklederek, üç mühim mesele mevzuubahsolacağını, bunun biri emniyet ve tahdidi teslihat meselesi, ikincisi parlâmento rejiminin tekâmülü ve işsizlik meselesi olduğunu söylemiştir. Romanya başmurahhası konferansın teşekkür ve tazimatını Gazi Hazretlerine arz için çekilecek telgraf suretini okudu ve alkışlarla kabul edildi. M. Saveano konferans riyaseti meselesini ileriye sürerek Büyük Millet Meclisi reis vekili Hasan Beyin riyasetini teklif etti. Ve bu teklif alkışlarla kabul edildi.

Hasan Bey kürside

Bunun üzerine Hasan Bey kürsüye gelerek riyaset mevkiine oturdu. Ve nutkunu okumağa başladı. Hasan Bey fransızca okuduğu nutukta kendisine karşı gösterilen emniyetten dolayı teşekkür etti ve bilhassa: "Türkiyede cumhuriyet 10 sene evvel tesis edildi ve biz de Parlâmentolar Birliğine üç sene evvel iştirâk ettik. Bize karşı gösterilen bu emniyetin yerinde olduğu anlaşılacaktır., ,dedi.

Hasan Bey nutkunu bitirdikten sonra yerine oturdu. Ve:

— Ruznameye geçiyorum. Söz, Kâtibi Umumî M. Boissier'nindir, dedi.

M. Boissier, konferans reis vekilliklerine seçilen zevatın isimlerini okudu. Bunlar da her murahhas heyetinden birer zattan ibaretti. Okunan isimler şunlardır:

Amerika namına M. Thomas Cochram, Belçika namına M. de Bruyn, Danimarka namına M .Borbjerg, Mısır namına Rifat Paşa, İspanya namına M. Santiago Alba, Fransa namına M. Raustan, İngiltere namına Sir Park Goef, Macaristan namına M. Lang, İtalya namına M. Carlo Costamagna, Japonya namına M. Sakamoto, İran namına Ali Daşti Han, Lehistan namına M. Lövenherz, Romanya namına M. Tony Iliesco, İsveç namına M. Bergmann.

Okunan isimler heyeti umumiyece tasvip edildikten sonra, M. Boissier reis vekilliği için namzedini göstermeyen grupların namzetlerini, kâtibi umumiliğe bildirmelerini ve Milletler Cemiyeti namına M. Zilhaiacus'ün ve Beynelmilel Mesai Bürosu namına M. Viple'in konferans mesaisini müşahit sıfatile takip edeceklerini bildirdi.

M. Boissier sözüne devamla:

— İsviçre ve Fenlândiya hükûmetleri konferansa iştirâk edemediklerinden dolayı beyanı mazeret ediyorlar. Yunanistanın Ankara Sefiri, Riyaseticumhur intihabatı dolayısile Yunan Parlâmentosunun konferansa iştirâk edemediğini bir mektupla bildirmiştir.

M. Boissier bundan sonra:

— Nutukların hülâsasası ingilizceye tercüme edilecektir. Murahhaslar muhtelif meseleler için ancak 15 dakika süren nutuk irat edebilirler. On beş dakikayı aşan nutuklar riyaset tarafından menedilecektir. Heyetiumumiye toplantısından sonra konsey toplanacaktır. Saat 21,30 da Dolmabahçe sarayında bir resmikabul yapılacaktır. Elbise fraktır. Arzu edenler nişanlarını da takabilirler. Dedi.

Reis: — Söz M. Engberg'indir, dedi.

Konsey reisi olan İngiliz murahhası M. Engberg kürsüye gelerek konsey namına beynelmilel parlâmentolar konferansı nizamnamesinin 10 uncu maddesinin tadilini teklif etti. Bu tadilât ta müttefikan kabul edildi.

Ruznamede kâtibi umuminin 29 uncu konferanstan sonra konseyin mesaisine dair olan raporu vardı. M. Boissier sözalarak raporun âzaya tevzi edildiğini ve herkesin bu hususta beyanı mütalea edebileceğini söyledi.

Evvelâ Macar murahhası M. Gratz söz alarak uzun bir nutuk okudu.

M. Gratz söz söylemek için murahhaslara verilmiş olan 15 dakikalık hakkı unutmuş gibi idi. Bu sırada herkes konuşuyor, konferans salonu, hocasız kalmış bir sınıfı andırıyordu. Bir kısım murahhaslar koridorda ,bir kısım da büfede aralarında görüşüyorlardı. Macar murahhası kâtibi umumilik raporunu beğendiğini söyledi ve gösterilen hüsnükabulden dolayı Türkiyeye teşekkür etti. Gazi hakkında sitayişkâr cümleler sarfetti ve "ziyanın esasen şarktan geldiğini,, söyledi.

Nutuk bittiği zaman salonda gürültü fazlalaşmıştı. M. Boissier gürültüye telmih ederek dedi ki:

— Bu nutkun ingilizceye tercümesi yapılacaktır. Murahhaslar ve sâmiîn hususi mükâlemelerile sükûneti ihlâl etmemelidirler.

M. Roustan'ın nutku

Fransız esbak Maarif Nazırı ve ateşli bir hatip olan Mösyö Roustan kürsüde alkışlarla karşılandı ve hakikaten herkes tarafından takdirler ve alkışlarla kesilen güzel bir nutuk irat etti. M. Roustan sözüne başlarken Türk grupuna teşekkür etti ve bunu şu zarifane cümlelerle ifade etti:

— Türk murahhasları çok fena yaptılar. Bize o kadar hüsnü kabul gösterdiler ki biz de ne yapacağımızı şaşırdık. (Reise dönerek) Bu kürsüde sözümü 15 dakikada bitirmeğe mecburum, fakat reis bey, bu 15 dakika ancak size teşekkür etmeğe kifayet eder.,,

M. Roustan Türkiyeden teveccühle bahsetti: "Harpçu bir padişahın oturduğu bu sarayda bugün sulh dostları toplanmıştır.,, dedi.

M. Roustan kâtibi umumilik raporunu beğendi ve:

— Ey kâtibi umumî efendi, bize verdiğiniz rapor bu son senelerde Avrupanın vaziyetini gösteriyor. Bu rapor bana çok ümit verdi.,, dedi.

İktısadi buhrandan bahsederek:

— Ortada halli icap eden beynelmilel meseleler vardır. Bu meselenin de gene beynelmilel hal suretleri olmalıdır.,, sözü çok alkışlandı.

M. Roustan sözüne devamla:

— Ne olursa olsun, harp ve sulh taraftarı olan bir siyaset karşısında kaldığımız zaman biz hepimiz sulh tarafını tercih edeceğiz.,, sözü ile nutkunu bitirdi.

Söz sırası İtalyan murahhası M. Costamagna'ya gelmişti. M. Costamagna Türkiyeye teşekkür ettikten sonra faşizm rejimini methüsena etti ve geçen seneki konferansa iştirâk etmeyen İtalyanların bu sene bu buhranlı devrede halli icap eden meseleler olduğu için iştirâk ettiğini söyledi.

Yumurtalar arasında dans

İngiliz murahhası M. Peto konferans teşkilâtını iyi bulduğunu söyledikten sonra, kâtibi umumilik raporundan bahsederken bir zerafet eseri gösterdi:

— M. Boissier bu raporun hazırlanmasının nâzik bir iş olduğuna işaret ederek bunun yumurtalar arasında dansetmeğe benzediğini söyledi. Ben de raporu okuduğum zaman anladım, ki M. Boissier yumurtalar arasında dansetmekte muvaffak olmuş ve hiç bir yumurta kırmamıştır.

Yastık altında saklanacak rapor

Romanya murahhaslarından M. Tony Iliesco uzun bir nutuk söyledi. M. Iliesco kâtibi umumilik raporundan bahsederken:

— Bu raporun kütüphanelerimizde saklanacağından bahsedildi. Halbuki ben kütüphanede değil, siyasetimizi tesbit ederken buna müracaat edebilmek için bu raporu yastığımın altında saklayacağım.,, dedi.

Sonra Sovyetlerin Milletler Cemiyetine iştirakine işaret ederek dedi ki:

— Bu, mühim bir hâdisedir. Bizim şark hududumuzda bundan böyle mühim bir ışık gelecektir. Romanyanın bu yüzden endişeleri azalmıştır.,,

"Milletlerin en dürüstü Türklerdir,,

M. Iliesco Türkiyeye teşekkür ederken Yıldız sarayının tarihinden bahsetti ve Romanyanın tarihi bu binada geçmiştir. Romanya Voyvodaları bu saraya gelmişlerdir. Meşhur büyük Voyvoda Etienne Le Grand öldüğü zaman şimdi Moldavyanın istikbali ne olacaktır? diye soranlara şu cevabı vermiştir: "Ne düşünüyorsunuz? Bütün milletlerin en dürüstü Türklerdir!,,

Romen murahhasının bu sözleri çok alkışlandı. Sözünü bitirip yerine oturduğu zaman Türk murahhasları kendisine samimî surette teşekkür ettiler.

Nutuklar bitmişti. Kâtibi umumî M. Boissier:

— Yarın saat dokuzda tahdidi teslihat ve emniyet komisyonu toplanacaktır. Her grupun salâhiyettar bir veya iki murahhasla komisyona iştirakini rica ederiz. Saat 10 da heyeti umumiye toplanacaktır.

Reis: — Celse tatil edilmiştir, dedi.

Murahhaslar birer birer salonu terkettiler.

Dünkü konsey toplantısı

Dün de murahhaslardan bir kısmı şehrimize gelmişler ve doğruca Yıldız sarayına giderek çalışmağa başlamışlardır.

Konferansın dünkü programında heyeti umumiye içtimaından evvel konsey toplantısı vardı. Konsey saat onda, İsveç Maarif Nazırı M. Engberg'in reisliği altında toplanmış ve idarî bazı mesail görüşüldükten sonra icra komitesi tarafından Hasan Beyin konferans reisliğine intihabına dair olan teklifi tetkik edilerek kabul edilmiştir.

İçtimadan sonra Türk grupu tarafından konsey âzası şerefine Perapalasta 60 kişilik bir öğle yemeği verilmiştir.

Konseyin akşamki içtimaında yeni icra komitesi âzaları intihap edilmiştir.

Dolmabahçede resmi kabul

Saat 21,30 da Kâzım Paşa Hazretleri, Dolmabahçe sarayında murahhaslar şerefine bir resmi kabul yapmışlardır. Bu resmi kabulde murahhaslar biribirlerile tanışmışlardır.

Fransız eski Maarif nazırının beyanatı

Dün Perapalas otelinde, Fransız murahhas heyeti reisi M. Mario Roustan ile görüştük. M .Roustan Fransanın esbak Maarif Nazırlarındandır. Eski bir maarifçi sıfatile M. Roustan'ın bugünkü maarif ve tedris cereyanları etrafındaki fikirlerini öğrenmek faydalı olacaktı. Bu itibarla dün M. Roustan ile karşılaştığımız zaman kendisine Fransada bugün tatbiki düşünülen tek mektep ve muhtelit mektep tedrisat meseleleri hakkındaki fikrini sorduk. Esbak Maarif Nazırı bize dedi ki:

— Türkiyeye ilk defa olarak geliyorum. Fakat burada tahminimin fevkinde asrî bir memleket gördüm. Bana Fransada tatbiki düşünülen tek mektep ve muhtelit tedrisat meselesini siz Türkler esasından halletmiş bulunuyorsunuz. Bugün Türkiyede ilk, orta ve yüksek mekteplerde muhtelit tedrisat usulü tatbik edilmektedir. Halbuki biz bunu elân yapamadık. Çünkü bir çok itiyatlar bizi bağlıyor. Bugün ilkmektebi bitiren kızlarımızı elân bir kız lisesine göndermek mecburiyetinde kalıyoruz.

İzmirden geçerken Türk mekteplerini gezdim. Ve tedrisatta hazır bulundum. Diyebilirim ki Türkiyede kelimenin bütün mânasile lâik tahsil teessüs etmiştir. Meselâ burada çocuklar sabahleyin bir araya toplanarak hükûmete ve cumhuriyete sadık kalacaklarına yemin ediyorlar. Bu, biz Fransızları heyecana getirecek bir şeydir. Maatteessüf biz bunu yapamıyoruz. Bunun sebebi Fransada 16 ncı asırdanberi kökleşmiş olan Cezvit terbiyesinin buna mâni olmasıdır. Türkiye, lâik tedrisat sahasında bizi geçmiştir. Bunun sebebi de Türkiyede Gazi Mustafa Kemal gibi iradeli bir reisin bütün mânaları yıkarak tamamile asrî bir millet vücuda getirmiş olmasıdır.,,

YENİ NEŞRİYAT

Resimli Şark

Resimli Ay Matbaası tarafından her ay çıkarılmakta olan "Resimli Şark" mecmuasının 45 inci eylül sayısı çıkmıştır. 30 Ağustos zaferimize, İkinci Dil kurultayına, Beş senelik sanayi programımıza, Türkiye İş Bankasının onuncu yıl sergisine ait yazılar ve resimler vardır.

Ailede çocuk terbiyesi

Ankara Merkez İlk Tedrisat müfettişlerinden Şaban Doğan Beyin bu namdaki eseri iyi bir basımla çıkmıştır. Bütün muallimlere ve çocuk velilerine tavsiye ederiz.

Ayın tarihi

Matbuat Umum Müdürlüğü tarafından çıkarılan "Ayın Tarihi" nin yedinci sayısı intişar etmiştir. Bu sayının ilk 57 sahifesi İran Şahenşahi Hz. nin Türkiyedeki seyahatinin vesikalara müstenit bir tarihçesine ve müşarünileyhin Türkiye seyahati dolayisile gazetelerde çıkan yazıların mühim parçalarına tahsis edilmiştir.

Mecmuada, gerek Türkiyede ve gerekse ecnebi memleketlerinde vukua gelen bütün kaydedeğer hâdiseler tasnif ve tesbit edilmiştir. Milletler Cemiyetinin silâhsızlanma müzakereleri ve diğer faaliyetleri de ayrıca bir mevki işgal etmektedir.

Mecmuanın son kısmını teşkil eden kültür bahsinde, Amerika'nın sabık Türkiye sefiri tarafından Türkiye hakkında yazılan eserin bir kısmı bulunmaktadır.

Bundan başka içtimaî, sıhhî bahislerle edebiyat, dil ve güzel san'atlara dair mütalealar, Türk yazıcıları elinden çıkmış yazılarla ecnebi gazetelerinden tercüme edilmiş içtimaî makaleler vardır. Eserin sonunda Fransa meb'usan meclisi hariciye encümeni reisinin "Cihan siyasetine umumî bir bakış,, ismi altında gayet ihatalı bir makalesi mevcuttur.

M. Maksimosun Beyanatı

(Başı 1 inci sahifede)

kuk mevzuatının tevhidi ile de meşgul olacaktır.

Türk — Bulgar münasebatı

SOFYA, 24 (Milliyet) — Türkiye hariciye vekili Tevfik Rüştü Beyin bugünlerde Sofyadan geçmesi beklenilmektedir. Hariciye nazırı M. Batalof Türk - Bulgar dostluğunun kuvetlenmesi hakkında Cenevrede Tevfik Rüştü beyle göröüştüklerini söylemiştir. Başvekil Kimon Georgiyef hariciye nazırı ile Bulgaristanın Belgrat sefiri M. Köse Ayvanof'u kabul etmiş ve kendilerile harici meseleler üzerinde uzun uzadıya görüşmüştür. Kral tarafından da kabul edilen M. Batalof vekiller heyeti içtimaında Cenevredeki vazifesi ve Balkan hariciye nazırlarile yaptığı temaslar hakkında izahat vermiştir.

ZAYI. — Galata İthalât Gümrüğünden almış olduğum 81596 No. lu 12 - 4 - 934 tarihli gümrük makpuzunu zayi ettim. Yenisini çıkaracağımdan eskisinin hükmü yoktur. Aron Eligulaşvili (2868)

DEVLET DEMİRYOLLARI İDARESİ İLANLARI

Fren Hava sevk boruları ve teferruatının kapalı zarfla münakasası Ankarada İdare binasında 10-11-934 cumartesi günü saat 15 de yapılacaktır. Tafsilât Haydarpaşa ve Ankara veznelerinde Onar liraya satılan şartnamelerde yazılıdır. (6080)

2320, 2322, 2330, 2332 2333, 2335, 2340, 2345, 2362, 2370, 2373, 2385, 2387, 2389, 2393, 2313, 2396, 2801, 2403, 2454, 2505, 2506, 2507, 2508

Yukarda cüzdan numaraları yazılı Hususî İdare Tekaüt, yetim ve dullarının ikinci Üç aylık avanslarına ait bordrolar hususî İdareler Tekaüt Sandığı İdare Heyeti Riyasetinden gönderilerek Ziraat Bankasına tevdi olunmuştur. Müracaatla avanslarını almaları. (6073)

İnhisarlar U. Müdürlüğünden:

Avcılara

Almanyada Valsrode'de kâin Wlof barut fabrikaları mamûlâtı Perfekt markalı birinci nevi dumansız av barutunun Tophane Satış Mağazasında satışına başlandığı ilân olunur. (6049)

	Adet		
1.—Kiriş	325	(0, 05 × 0,15 × 4)	24-9-934 pazartesi saat (15)
Dikme	100	(0, 15 × 0,15 × 4)	
Direk	15	(0, 02 × 0,12 × 4)	

2.— Maltepe tecrübe istasyonundaki kurutma hangarı sökülerek "Cevizler idaremize ait araziye nakledilecektir. 26-9-934 çarşamba saat (15)

3.— Beheri yüzer santilitrelik (1000) şişe kaulü mutlak: 3-10-934 çarşamba saat (15)

Taliplerin şartnameler ve hangarın plânile keşifnamesini gördükten sonra pazarlığa iştirâk edebilmek için her birinin hizasında gösterilen gün ve saatte (yüzde 7,5) teminatlarile Cibalide Alım, Satım Komisyonuna müracaatları. (5692)

1 — Samsunda "Kapan" Mevki'inde yaptırılacak yaprak tütün anbar binası inşaatının kapalı zarfla ihalesi İstanbulda (17-10-934) çarşamba günü saat (15) te icra edilecektir.

2 — Keşif bedeli (159.997) Yüz Elli Dokuz bin dokuz yüz Doksan yedi lira 9 Dokuz kuruştur.

3 — Projelerin beher takımı (15) On Beş lira mukabilinde İstanbulda Cibalide Levazım ve müabyaa Şubesinde Nakit muhasibi mes'ullüğünde ve Samsunda İnhisarlar Baş Müdürlüğünden alınabilir.

4 — Taliplerin (yüzde 7,5) muvakkat teminatlarını havi teklif mektuplarını ihale günü muayyen saate kadar Cibalideki mezkûr komisyona tevdi etmeleri icabeder. (6017)

İstanbul Millî Emlâk Müdürlüğünden:

	Muhammen Kıymeti Lira
Çarşı: Çadırcılar sokağı eski 142 yeni 140 No. lu dükkân tamamı	252
Edirnekapı: Çadırağa kuyulu sokak 30 eski ve yeni arsa tamamı	78
„ Kaariyei atik ali paşa kantarcı sokak yeni ve eski 2 No, lu arsa	75
„ Molla aşki yanaki kalfa sokağı 19 eski 27 yeni numaralı hane tamamı	200
Kasımpaşa: Sipahi furunu caddesi ve Pirinççi sokağı 18-18-20 eski mükerrer yeni 22-2-4 hane ve dükkân 1/4 hissesi.	242 50

Tafsilâtı yukarda yazılı emval 14-10-934 pazar günü bilmüzayede peşin para ile satılacaktır. Taliplerin yüzde yedi buçuk pey akçeleriyle yevmi mezkûrda saat 14 de Millî Emlâk Idaresine müracaatları. (F.) (6076)

Gayrimübadiller Takdiri Kıymet Komisyonundan:

26 Eylül Çarşamba 1801 Numaradan 1847 Numaraya kadar
27 „ Perşembe 1848 „ 1885 „ „

Karar numaraları yukarıda yazılı Gayri mübadillerin yüzde 25 hesabiyle bonolarilmı almak üzere hizalarında gösterilen günlerde komisyona müracaat etmeleri. (6078)

İstanbul Millî Emlâk Müdürlüğünden:

Beyoğlunda Kamer hatun mahallesinin Fıçıçı sokağında üç katta sekiz odayı ve arka tarafta küçük bir bahçeyi muhtevi kâğir eski 21 yeni 27 No. lu ev bedeli iki sene müsavi taksitte ödenmek ve nakten verilmek şartile 4703 lira üzerinden açık arttırma usulile satılacaktır. Istekliler 15-10-934 pazartesi günü saat 12 buçukta 355 liralık pey akçelerile müracaatları. (R) (5968)

Gümrük Muhafaza Umum Kumandanlığı Istanbul Satınalma Komisyonundan:

1 — İstanbul Gümrük binaları tarasalarının tamiri kapalı zarfla 16-10-1934 salı günü saat on dörtte eksiltmeye konulmuştur.

2 — Tasdikli şartnamesi her gün İstanbul'da Muhafaza Başmüdürlüğü binasındaki Komisyondan alınabilir.

3 — İsteklilerin Ticaret Odalarından birine kayıtlı, diplomalı Mimar veya Mühendis olduklarını gösterir vesikalarını ve yüzde yedi buçuk teminatlık vezne makbuzu veya banka kefaletnamesini teklif mektuplarile birlikte belli zamandan evvel Komisyona vermeleri. (5950)

İstanbul Haricî Askerî Kıtaat ilânları.

Adapazarındaki Alay ihtiyacı için 155,000 kilo Un ve 7200 kilo Sade Yağ kapalı zarfla 43,000 kilo Kuru Fasulye aleni münakasa ile 6-10-934 cumartesi günü saat 10 da alınmak üzere münakasaya konmuştur. Taliplerin şartnamesini görmek için her gün ve münakasasına iştirâk edeceklerin belli gün ve saatten evvel teklif mektuplarını Adapazarında Maliye Dairesinde Satmalma Komisyonuna vermeleri. (236) (5697)
6061

* * *

Garp Hd. Liva kıt'atının bir senelik ihtiyacı olan aşağıda cins ve mıktarı yazılı bulunan erzak 20 gün müddetle açık münakasaya çıkarılmıştır. 16-10-934 salı günü saat 14 de ihaleleri yapılacağından taliplerin yüzde 7,5 teminat akçeleriyle birlikte belli gün ve saatte gelmeleri ve şeraiti öğrenmek isteyenlerin her gün Edirnede Liva satınalma komisyonuna müracaatları .(231) (5928)

Kilo	Cinsi
15000	Pirinç
15000	Pirinç
8000	Kuru üzüm
10000	Tuz
18500	Bulgur
18500	Bulgur

6271

* * *

Konyadaki kıtaat ve müessesatın kapalı zarfla münakasaya konulan 150,000 kilo Sığır eti ilân merasimi kanuni şekilde yapılmadığından yevmi ihale 26-9-934 çarşamba günü saat 14 tedir. Taliplerin vakti muayyeninde 1688 liralık teminat ve teklif mektuplarile Komisyona müracaatları. (167) (5377)
5821

* * *

Izmir Reşadiye'de Iniş iskelesi inşaatı kapalı zarfla yaptırılacaktır. Şartnamesini görmek isteyenlerin her gün münakasasına iştirak edeceklerin 27-9-934 perşembe günü saat 10,5 da teminatlarile birlikte Ankara Millî Müdafaa Vekâleti Satınalma Komisyonuna müracaatları. (192)
(5467) 5878

* * *

Imzir Müstahkem Mevki kıtaatının 500,000 kilo Un ihtiyacı kapalı zarf usulile münakasaya konmuştur. Ihalesi 26-9-934 çarşamba günü saat 16 dadır. Talipler şartnamesini görmek için her gün ve münakasaya iştirâk etmek için de muayyen saatte teminat tekliflerile birlikte Komisyonumuza müracaatları. (191)
(5470) 5882

* * *

Tekirdağ kıtaatı için beheri ellişer ton olmak üzere altı partide (300) ton arpa açık münakasaya konulmuştur. Ihale günü 29 Eylül 934 cumartesi günü 15 tedir. Şartnameyi görmek isteyenlerin her gün ve münakasaya iştirâk edeceklerin de belli gün ve saatte Komisyonumuza müracaatları. (190) (5472)
5883

* * *

Izmir Müstahkem Mevki kıt'atı için 6-10-934 tarihinde kapalı zarfla satın alınması ilân edilen 1,458,000 kilo odunun alınmasından sarfı nazar edilmiştir. (308) (6070)

* * *

Pınarhisar kıt'atının senelik 921,920 kilo arpasına talip çıkmadığından tekrar pazarlığa konulmuştur. Pazarlığı 30-9-934 pazar günü saat 15 tedir. Evsaf ve şeraiti eskisi gibidir. Taliplerin belli gün ve saatte komisyona müracaatları. (310) (6068)

* * *

Izmir Müstahkem Mevki kıt'atının ihtiyacı için 1593000 kilo odun kapalı zarfla münakasaya konmuştur. Ihalesi 17 Teşrinievvel 934 çarşamba günü saat 15 dedir. Taliplerin şartnamesini görmek için Izmirde Müstahkem Mevki satınalma komisyonuna müracaatları. (311) (6066)

* * *

Bayramıçtaki Fırka ihtiyacı için 659000 kilo Arpa, 800,000 kilo Ot 850,000 kilo Saman aleni münakasa ile 2-10-934 salı günü saat 15 de ihaleleri icra kılınacaktır. Taliplerin evsaflarını görmek için Tophanede Istanbul Levazım Amirliği satınalma komisyonuna ve münakasalarına iştirâk için de belli gün ve saatte Bayramıçta satınalma komisyonuna müracaatları. (309) (6067)

* * *

Kirazlıda bulunan kıt'alar için 21,750 adet yerli Marsilya kiremidi 2-10-934 salı günü saat 15 de pazarlıkla satın alınacaktır . Taliplerin evsafını görmek için her gün İstanbulda Tophanede Levazım Amirliği satınalma komisyonuna ve pazarlığına iştirâk için de belli gün ve saatte Bayramıçta satınalma komisyonuna müracaatları. (307)
(6069)

* * *

Pazarlığı 20-9-934 de yapılan muhabere tamir temizlik malzemesine talip çıkmadığından pazarlık 27-9-934 perşembe günü saat 16 ya bırakılmıştır.Evsaf ve şeraitini görmek isteyen öğleden evvel ve pazarlığa iştirâk edeceklerin belli gün ve saatte teminatlarile Çorluda Komisyonumuza müracaatları. (306) (6028)

* * *

Pazarlığı 20-9-934 de yapılan 195 ton yemlik kuru ota verilen 3 kuruş 57 santim pahalı görüldüğünden pazarlığı 27-9-934 perşembe günü saat on beşe bırakılmıştır. Evsaf ve şeraitini görmek isteyenlerin öğleden evvel her gün ve pazarlığa iştirâk edeceklerin belli gün ve saatte teminatlarile Çorludaki Komisyonumuza müracaatları.(305) (6029)

* * *

Pazarlığı 23-9-934 tarihinde yapılacak olan 110 adet maden kömürü yakacak sobanın pazarlığı 29-9-934 , Perşembe günü saat on altı otuza talik edildiğinden taliplerin Çorluda Satınalma Komisyonuna müracaatları. (304) (6030)

* * *

Müteahhit namı hesabına 20-9-934 tarihinde pazarlığı yapılan 50 bin kilo Una verilen 11 kuruş 50 santim fiat pahalı görüldüğünden pazarlığı 27-9-934 perşembe günü saat 15,30 da bırakılmıştır. Bu fiattan dûn fiatla talip olanalrın evsaf ve şeraitini öğrenmek üzere her gün öğleden evvel ve pazarlığa iştirâk edeceklerin teminatlarile belli gün ve saatte Çorludaki Komisyonumuza müracaatları. (300) (6034)

İstanbul kumandanlığı satınalma komisyonu ilânları

1 inci Fırka kıt'atı ihtiyacı için (50) ton un müstaceliyetine binaen pazarlıkla satın alınacaktır. Ihalesi 26 Eylül 934 çarşamba günü saat 15,30 dadır. Taliplerin şartname ve nümunesini görmek üzere her gün ve teminatlariyle zamanından evvel Fndıklıdaki komisyonda hazır bulunmaları. (142) (6058)

İstanbul ikinci iflâs memurluğundan:

Müflis Mehmet Emin beye ait Saksonya soba ve bir ayna ve bir dolap açık artırma suretile satılacaktır. İstiyenlerin 30 - eylül - 934 pazar günü saat on birde Ulu köyde meydanlıkta hazır bulunmaları ilân olunur. (2882)

ILICA - PALAMUTLUK DEMİRYOLU

1. B. Teşrin 934 den 31 Mayıs 1935 tarihine kadar tatbik edilecek olan kışlık seyri hareket cedveli muhterem halkımızın malûmu olmak üzere ilân olunur.

ILICADAN — **PALAMUTA**

İSTASİYONLAR	Katar numaraları 52	54	B.I.	56	10	B.3	58	60	62	64	66	82
	Hareket saatları											
ILICA hareket	—.—	8,06	10,—	—.—	11,36	12,12	14,51	—.—	—.—	17,21	—.—	—.—
AKÇAY „	—.—.	8,30	10,09	—.—	11,51	12,21	15,06	16,—	—.—	17,45	19,30	10,45
ZEYTINLI „	—.—	8,44	—,—	—.—	12,01	—.—	15,18	16,12	—.—	17,57	19,42	—.—
EDREMIT „	7,—	9,03	—.—	10,15	12,18	—.—	15,39	16,36	17,36	18,15	20,—	11,18
HAVRAN „	7,24	9,24	—.—	10,36	12,42	—.—	16,—	16,57	17,57	—,—	—.—	11,51
PALAMUT muvasalât	7,48	—.—	—.—	—.—	13,—	—.—	—.—	—.—	—.—	—.—	—.—	12.12

PALAMUTTAN — **ILICAYA**

İSTASİYONLAR	Katar numaraları 51	53	55	57	B.2	11	59	61	63	81	83	85
	Hareket saatları											
PALAMUT hareket	—.—	3,—	—.—	—.—	—.—	13,15	—.—	—.—	—.—	10,09	11,—	12,18
HAVRAN „	—.—	8,30	9,30	10,54	—.—	13,39	16,09	17,09	18,09	10,39	11,42	12,51
EDREMIT „	7,15	9,06	9,51	11,18	—.—	14,—	16,36	17,30	18,30	11,03	12,21	13,18
ZEYTINLI „	7,34	9,25	—.—	11.37	—.—	14,15	16,55	—.—	—.—	—.—	—.—	—.—
AKÇAY „	7,51	9,42	—.—	11,57	11,15	14,30	17,09	—.—	—.—	11,33	12,51	13,48
ILICA muvasalât	8,—	9,51	—.—	12,06	11,24	14,39	17,18	—.—	—.—	—.—	—.—	—.—

Dikkat : 1 — 81, 82, 83, 85 No. lı trenler ihtiyari yük trenleri olup bu trenlere yolcu kabul edilmez.
2 — 62, 63 No. lı trenler B. teşrin 934 ve Mart, Nisan, Mayıs 935 aylarına mahsustur.
3 — 66 No. lı tren Ayvalık sür'at postası günlerine mahsustur.

İ. P. D. İşletme Müdürlüğü

Istanbul Ziraat Bankası Gayrimübadiller Emvali Satış Komisyonundan:

Sıra No. sı	Semti	Mahallesi	Sokağı	Cinsi	Hissesi	Emlâk No. sı	Hisseye göre muhammen kıymeti
170	Balat	Karabaş	Balat Köprübaşı	Arsa	Tamamı	44	1250 T. L.
35	Galata	Okçu Musa	Savcı çıkmazı	Kâgir bina	„	5	50000 „
1390	Ortaköy	Ortaköy	Müezzin eski, Kumbaracı yeni	Ahşap ev	1/2	7 E. 9 Y.	536 „
1391	„	„	Dereboyu	Kâgir dükkân	1/6	83 ve 2 E. 81, 81/1 Y.	150 „
1392	Büyük çarşı	Büyük çarşı	Lûtfullah	„	Tamamı	2	750 „
1393	Beyoğlu	Kamerhatun	Kadın çıkmazı	Kâgir ev	1/3	3	1116 „
1394	„	„	Şerbethane	Ahşap harap ev	4/5	64	828 „
1395	Ortaköy	Ortaköy	Dere Çıkmazı	Arsa	1/3	8	63 „
1396	Beyoğlu	Hüseyinağa	Karaca	Kâgir ev	Tamamı	10	4290 „
1397	„	„	Yenişehir	Kâgir dükkân	28/64	12	885 „
1398	„	Kamerhatun	Kızlar sokak	Kâgir ev ve arsa	1/4	25-27	490 „
1399	„	„	Yeni Mavi	Arsa	1/2	12	111 „

Yüzde yedi buçuk pey akça larile ihale bedelleri nakden veya gayrimübadil bonosile ödenmek üzere yukarıda evsafı yazılı gayrimenkullerden 35 sıra numaralısı şartnamesine tevfikan kapalı zarfla, diğerleri açık arttırma suretile satışa çıkarılmıştır.

İhaleleri 4-10-934 tarihine müsadif perşembe günüdür. Müzayedeye girecek lerin mezkûr günün saat on dördüne kadar kapalı zarflarını komisyona tevdi etmiş bulunmaları lâzımdır. Izahat almak istiyenlerin de her zaman Galatada Gümrük sokağında eski Kredi Liyone Bankası binasında müteşekkil satış komisyonuna müracaatları ve pey akçalarının dahi müzayede gününden evvel yatırılarak makbuzunun komisyona ibrazı lâzımdır.

Bu sene vergisile belediye resimleri ve sair masarif müşteriye ait olup şartname de mezkûr bina kapısına asılmıştır. (5713)

Haydarpaşa Lisesinden:

Leylî ve neharî talebe kaydı hergün yapılır.
(6048)

Karaköse Belediyesinden:

8894 lira keşifli Karaköse Belediye dairesinin inşaatı 18-9-934 den itibaren 20 gün müddetle ve kapalı zarf usulile münakasaya çıkarılmıştır. İstekli olanların keşifnameyi görmek ve teklif mektubunu vermek üzere Belediye'ye müracaatları. (6047)

Fabrika ve Havuzlar Müdüriyetinden:

Aşağıda eb'at ve miktarı yazılı dört köşe ve toparlak çırasız köhner ağacı pazarlıkla mubayaa edilecektir. Vermek isteyenlerin (150) lira pey akçesile bu ayın 27 inci perşembe günü saat (11) de Idaremiz Levazım ve Ticaret Şubesinde bulunmaları. (6045)

Adet	Kalınlığı	Uzunluğu
8	Toparlak 25 - 30	17
16	Dört köşe 20 - 25	10
16		9
16		8
4		12

VAPURCULUK
TÜRK ANONİM ŞİRKETI
İSTANBUL ACENTALIĞI
Liman Han, Telefon: 22925.

İzmir sür'at yolu
SAKARYA vapuru

Her PERŞEMBE günü saat 16 da Galata rıhtımından kalkar doğru İzmire gider. Bu vapur her pazar günü saat 16 da İzmirden kalkıp doğru İstanbula gelir.

Dr. A. KUTIEL
Karaköy Topçular caddesi No. 33
6076

ZAYİ. — 1409 sicil numerolu şoför ehliyetnamemi kaybettim. Yenisi alınacağından diğerinin hükmü yoktur.
Şoför KEMAL
(2874)

Askerî fabrikalar ilânları

Bakırköy Barut Fabrikaları muhafız takımında mevcut bulunan 600 küsûr çift köhne kundura satılacağından taliplerin kunduraları görmek üzere her Pazartesi ve Perşembe günleri ve artırmaya girmek için de 4-10-934 perşembe günü saat 14 de Fabrikada müteşekkil Kmoisyona müracaatları. (584) (5690)
6059

İstanbul İkinci İcra Memurluğundan:

Mahçuz ve paraya çevrilmesi mukarrer yazıhane, kasa ve yazı makinesi ve saire, 29 - 9 - 934 Cumartesi günü saat 16 dan itibaren Galata Voyvoda caddesi Agopyan hanında 3 üncü kat 2 No. lu yazıhanede satılacağından, talip olanların mahallinde hazır bulunacak memuruna müracaatları ilân olunur. (2860)

Istanbul Limanı Sahil Sıhhiye Merkezi Baştabipliğinden:

Büyükdere Sahil Sıhhiye merkezinin üstüne ilâve olarak yapılacak olan yeni bina açık münakasaya konulmuştur. Münakasa 30 Eylül 934 Pazar günü saat 14 de Galata'da Kara Mustafa Paşa sokağında Istanbul Limanı Sahil Sıhhiye merkezinde müteşekkil komisyonda yapılacağından taliplerin şartname ve resimlerini almak üzere mezkûr merkez levazım şubesine müracaatları. Münakasaya gireceklerin mühendis veya mimar olması şarttır. (5601) 5985

Elektrikle işler Siren satın alınacak

Adana Belediye Riyasetinden:

Vakit tayini için Adana saat kulesine konulmak üzere bir siren satın alınması kararlaştırılmıştır. Satın alınma münakasa talimatnamesi mucinbince kapalı zarf usulile olacaktır. İsteyenler Belediye Yazı İşleri Müdürlüğünden şartnameyi alabilirler. Teşrinevvelin on altıncı Salı günü saat on beşte ihalesi icra edileceğinden talip lerin teminat ve tekliflerile birlikte Belediye Encümenine müracaatları ilân olunur. (5944)
6292

Istanbul Ithalât Gümrüğü Müdürlüğünden:

89 lira 50 kuruş bedeli keşifli 1 numaralı anbarın kafes dahilindeki elektrik tesisatından tefriki için yarım tuğladan ibaret bölme divar ve kapı inşasiyle keza 138 lira 39 kuruş luk bedeli keşifli sarayburnu 8 numarlı anbar dahiline dağılmış parça eşyaların konması için mevcut eski kafes mahallinin yıkılarak yeniden kafes mahallinin inşası olbaptaki keşif defterleri mucibince münakasa ve ihalât kanununun 18 inci maddesinin 2 fıkrasına tevfikan müstacelen pazarlıkla yaptırılacağından talip olanların Eylülün 26 ıncı Çarşamba günü saat 14 de Istanbul Ithalât gümrüğünde müteşekkil komisyonu mahsusuna müracaatları. (5394) 5854

Deniz Levazım Satınalma Komisyonundan:

236 roda muhtelif burgatada lif halât : Kapalı zarfla münakasası : 27 Eylül 1934 Perşembe günü saat 14 de.

Yukarda cins ve miktarı yazılı bir kalem malzem hizasında gösterilen gün ve saatte kapalı zarfla münakasaya konmuştur. Şartnamesini görmek ve almak isteyenler her gün ve münakasaya gireceklerin de o gün ve saatte Kasımpaşada kâin Komisyona müracaatları. (5343) 5819

Hasan Öksürük Pastilleri

Oksürük, nezle, bronşit, boğaz ve göğüs hastalıklarile sesi kısılanlara şifaî tesirleri çoktur. 30 kuruştur. HASAN ECZA DEPOSU

Kendinizi bu tehlikeli şişkinlikten kurtarınız

Hem sıhhatınızı kazanacak, Hem de şik olacaksınız...

Şişmanlığın fazlalığı, cihazların inbisatı ve ya yerinde bulunmamaları, baş ağrıları, sui hazim, inkibaz ve zafiyeti asabiyeye sebebiyet verir ve daha yaşlı ve yorgun görünürsünüz; Linia sentürü; cihazlarınızı esaslı bir surette tabii yerlerinde tutar ve sıhhatınızın iadesine hizmet ve gençliğin çevik ve mütenasip endamınızı muhafaza eder.

Fiyatı 17 T. Lirası - Siyahı 20 T. Lirasıdır.

Talep vukuunda (tehlikeli şişkinlik) musavvar No. 13 kataloğ meccanen gönderilir.

Yegâne satış mahalli: **J. ROUSSEL**
B.O. Tünel meydanı No.12 - İstiklâl Caddesi No. 385
PARIS: 166, Boulevard Haussmann

Asipin Kenan

Sizi soğuk algınlığından, nezleden gripten, baş ve diş ağrılarından koruyacak en iyi ilâç budur. İsmine dikkat buyurulması

6337

OSMANLI BANKASI

Türk Anonim Şirketi,—Tesis Tarihi: 1863

Sermayesi: 10.000.000 İngiliz lirası

Türkiyenin başlıca şehirlerile

Päris, Marsilya, Nis, Londra ve Mançester'de

Mısır, Kıbrıs, Irak, İran, Filistin, ve Yunanistan'da şubeleri

Yugoslavya, Romanya, Suriye ve Yunanistan'da

Filyalleri vardır.

Her türlü banka muameleleri yapar.

5615

Ankara; Jandarma Umum Kumandanlığı Satınalma Komisyonundan

Komple 600 Eğer takımı kapalı zarf usulile satın alma - cak ve kapalı zarf münakasası 30 - Eylül - 934 Pazar günü saat on dörtte yapılacaktır. İste kliler şeraiti anlamak üzere İstanbulda Gedikpaşadaki Jand arma Muayene Heyetine, An - kara'da Komisyonumuza ve m ünakasaya iştirâk için de Ko - müsyonumuza müracaatları. (5286) 5977

UMUM
Kibrit Acentalarına

1 — 1 Teşrinievvel 1934 tarihinden itibaren perakende olarak halka beher BÜYÜK KUTU KIBRIT 60 paraya ve beher KÜÇÜK KUTU KIBRIT 50 paraya satılacaktır.

2 — Acentalar, 30 Eylül 1934 tarihinde, gerek ellerinde bulunan ve gerek satılmak üzere perakendecilere verip te henüz satılmamış olan kibritleri zikrolunan tarihte merkezlerinde toplıyarak miktarlarını aşağıda yazılı şekilde tesbit ettirmek mecburiyetindedirler.

3 — Acentalar, perakendecilerden geri alacakları kibritler için perakendecilerine evvelce vermiş oldukları bedeli hesap edecek ve mezkûr bedel mukabilinde 1 Tşrinievvel 1934 ten itibaren yeni satış fiati, yeni bey'iye ve ikramiyelerini hesap etmek suretile kibrit vereceklerdir.

4 — Acentanın gerek kendi deposunda bulunan ve gerekse perakendecilerden geri alacakları kibritler 30 Eylül 934 tarihinde mahallî malmemuru, malmemuru bulunmıyan yerlerde mahallî mülkiye memuru huzurunda tadat edilerek 4 nüsha zabıt varakası yapılacak ve bu zabıtlar malmemuru ve acenta tarafından imza edilecektir. Zabıt varakalarından bir nüshası malmemurunda, bir nüshası acentada kalacak ve diğer iki nüshsını da acenta derhal taahhütlü olarak şirkete gönderecektir.

5 — Acentalar yukarıdaki maddeye tevfikan 30 Eylül 1934 tarihinde henüz satılmamış olan bütün kibritleri toplıyacakla - rından, ondan sonra kimin tarafından ve herhangi sebebe müstenit olursa olsun hiçbir talep ve iddia nazara alınmıyacaktır.

6 — Acentaların, gerek perakendecilerden 30 Eylül tarihine kadar geri alacakları kibritler bedeli mukabilinde 1 Teşrinievvelden itibaren verecekleri kibritler için ve gerekse 1 Teşrinievvelden itibaren satacakları kibritler için perakendecilere verecekleri bey'iye ve ikramiyeler aşağıda gösterilmiştir:

BÜYÜK KUTU KIBRITLER İÇIN 4% (YÜZDE DÖRT), KÜÇÜK KUTU KIBRITLER İÇIN 8% (YÜZDE SEKIZ) (bunun yüzde dördü bey'iye ve yüzde dördü ikramiyedir.)

7 — Acentaların işbu muameleden mütevellit heapları zabıt varakalarındaki mevcutlarına nazaran şirketçe tesviye edilecektir.

Türkiye Kibrit ve Çakmak İnhisarı

6423

Istanbul Ziraat Bankasından:

Borçlunun isim ve şöhreti	Köyi	Senet No.	Bulunduğu mahal	Mevkii	Cins	Kıta	Emval No.	Mesahai sathiye
Müteveffa Hasan oğlu Hasan ve Ömer	Safra	144	Safra	Muhtelif	Tarla	5	5.16.17.26.66	31688
Ibrahim oğlu Mustafa	„	150	„	„	„	6	25.53.28.53.12.2	36740
Müteveffa Ali ağa oğlu Ali Osman	„	154	„	„	„	6	7.11.9.11.11.14	36740
Hüseyin ağa kızı Şerife Hanım	Koca Mus. Pa.	158	Eyipsultan	Topçular	(Mukaddem tarla elyevm bağ, bahçe)	1	25	15614
Ramazan oğlu Abdullah	Yalova Kadı çiftliği	166	Kadı çifliği	Muhtelif	Tarla	5	108.109.110.111.113	58784
Emin oğlu Rüstem, Şevki ve Emine	Kartal Samandıra	170	Samandıra	„	„	5	80.81.82.83.84	47762
Abdurrahman oğlu Yusuf	Safra	173	Safra	„	„	2	5/9	12859
Müteveffa Hüsmen oğlu İbrahim ağa	„	174	„	„	„	4	13.24.26.8	28473
Haşim oğlu Ali ağa	„	178	„	„	„	5	7.8.9.22.62	34903
Salih oğlu Fethi ve Recep kızı Fatma H.	Kartal	181	Kartal	Pırpır Kavak	Kuyu ve dolabı havi bostan	1	31	4582

İstikraz etmiş oldukları meblâğı yapılan tebliğata rağmen ödemediklerinden dalayı yukarda isimleri yazılı zevatın bankamıza birinci derece ve sırada ipotekli olan kez alik yukarda cinsi mevki ve miktarları yazılı gayri menkûlleri 1697 numaralı kanuna tevfikan bir buçuk ay müddetle açık arttırmaya konulmuş ve şartnamesi 3 - 9 - 934 tarihinden itibaren bankamız kapısına asılmıştır. Ihaleleri 18 - 10 - 934 perşembe günü saat onbeşte icra kılınacaktır. Pey akçesi yüzde ondur. Arttırma bedelleri haddi lâyık görülmediği takdirde en son arttıranların taahhüdü baki kalmak üzere müzayedeye devam olunarak gayri menkûller, 3 - 11 - 934 cumartesi günü saat onbeşte en çok arttırana ihale edilecektir. 2004 numaralı icra ve iflâs kanununun 126 ıncı maddesinin 4 üncü fıkrasına tevfikan bu gayri menkuller üzerinde ipotekli alacaklılarla diğer alâkadaranın haklarını ve hususile faiz ve masrafa dair olan iddialarını ilk ilân tarihinden itibaren yirmi gün içinde evrakı müsbitelerile bildirmeleri aksi halde hakları Tapu sicillerile sabit olmadıkça satış bedelinin paylaşmasından hariç kalacakları cihetle alâkadaranın mezkûr fıkraya göre hareket etmeleri ve daha ziyade malûmat almak isteyenlerin Bankamız ikrazat servisine müracaatları ilân olunur. (5450)

KANAAT KÜTÜPHANESİ

Profesör Köprülü Zade Mehmet Fuat beyin mühim bir tetkik eserini neşretti:

Türk Dili Ve Edebiyatı
HAKKINDA ARAŞTIRMALAR

Fuat Bey, Tük Dili ve edebiyatının ilk kaynaklarından başlıyarak senelerden beri mütemadi ve hummalı bir çalışma ile elde ettiği neticeleri bu eserinde şu mevzularda tesbit eylemiştir:

Türk edebiyatına umumî bir bakış - Gaznalılar devrinde Türk şiiri - Divanı Lûgat Al - Türk - Hibet - Al - Hakayık - XII nci asırda Türk Şairi - Edip Ahmet - Hibet Al - Hakayık hakkında yeni bir vesika - Hibet Al - Hakayık hakkında yeni bir vesika daha - Hibet Al - Hakayık tetkiklerinin bugünkü hali - Klâsik Türk nazmında rubai şeklinin eskiliği - XII nci asırda bir Türk filoloğu: Fahreddin Mübarekşah ve eserleri - Harezmşahlar devrinde bir Türk filoloğu: Muhammed bin Kays ve eseri - Divanı Kürkî - i Sultan Veled - Hoca Mes'ut - Hatiboğlu ve Türk klâsik edebiyatındaki hususî nazım şekilleri: Tuyuğ - Ali Sir Nevai ve tesirleri - Eski edebiyatımızda hasis tipi Pinti Hamit - Ozan - Şimali Şarki Bulgaristanda Türkler ve Türk dili.

Fiyatı 100, taşraya 120 kuruştur.

İstanbul: Ankara Caddesi - Kanaat Kütüphanesi (2787)

Yeni icat!!!
Mavi çelikten
N A V Y
Tıraş bıçağı
Bir tecrübe kâfidir. (2779)

6382

Fatih Kazası İdare Heyetinden:

Kıymeti Lira	Mahallesi	Sokağı	Numarası	Hissesi	Cinsi	
32 16	İmrahor	Kuyulu	22-24	Tamamı	Ağ fabrikası	Yako Peres
12 00	Fatih	Cinoğlu çıkmazı	4	1/3	Bostan	Zoiça
36 00	Fatih	Seyitnizam	7	Tamamı	„	Toma
28 80	Kürkçübaşı	Yedikule	1/3		„	Fatma Hanım
33 00	Fatih	Veliefendi	6	Tamamı	„	Buhur Vasil
30 00	„	Silivrikapı	5	„	„	Dimitri Anastas
42 00	„	Cinoğlu çıkmazı	1	„	„	Lambo Pandeli
42 00	„	„ „	3	„	„	Dimitri

Yukarıda isimleri yazılı mükellefler bina ve arazi vergilerinden olan borçlarını vermediklerinden uhdelerinde bulunan No. ları yazılı olan emlâkleri 25/9/934 tarihine tesadüf eden Salı gününden itibaren 21 gün müddetle satılığa çıkarılmıştır. İhalei evveliyesinin hitamından 10 gün sonra 25/10/934 Perşembe gününde kat'i ihalesi kaza İdare hey'eti tarafından icra kılınacaktır. (6009)

Kataloğ resimleri üzerine iş yapacak ince soğuk

Demirci Ustası

lâzım. Sirkeci - Ebussüut caddesi 1 - 3 numaraya müracaat. (2796)

Beşiktaş İcra Dairesinden:

Mahçuz olup paraya çevrilmesi kararlaştırılan bir adet 4746 No. lu yaylı araba ve biri 6 diğeri 8 yaşında iki rees beygirin dellâliye ve ihale pul resimleri müşterisine ait olmak üzere 3 - 10 - 934 Çarşanba günü saat 10 dan 12 ye kadar Fatih at pazarında satılacağından talip olanların O gün ve O saatte hazır bulunacak memurura müracaatları. (2858)

SÜMER BANK
Umum Müdürlüğünden:

Bankamız tarafından Avrupaya tahsile gönderilecek talebeniu müracaat Müddeti bitmiştir. Müsabaka imtihanları 6 ve 7 teşrinievvelde İstanbul ve Ankara'da İcra edilecektir.

Müsabaka imtihanına müracaat edenlerden ancak evvelki ilânımızda bildirilen şartları haiz olanlar girebileceğinden bu gibilerine imtihanın mahal ve saati ve hangi derslerden olacağı ayrıca adreslerine bildirileceği ilân olunur. [2782] 6383

Yüksek Mühendis Mektebi Rektörlüğünden:

	Tarihi		Saati
Riyaziye	2-10-934	Salı	9
Fizik, Kimya, Türkçe, Tahrir	2-10-934	Salı	13,30

Mektebe kaydedilen efendilerden meccanî leylî olmak isteyenlerin müsabaka imtihanları 2-10-934 salı günü yukardaki saatlerde yapılacaktır. (5984) 6374

Yüksek İktisat ve Ticaret Mektebi Müdürlüğünden:

Mektebin her üç kısmına talebe kaydı 30 Eylül 934 pazar gününe kadar devam edecektir. (5978)

6372

Sıhhat ve içtimaî Muavenet Vekâleti Hudut ve Sahiller Sıhhat Umum Müdürlüğünden:

Umum Müdürlük binasının kalöriferle teshini için 80 ve Ankara merkez hıfzısıhha müessesesi için 400 ton ki cem'an 480 ton yerli kok kömürü kapalı zarf usulü ile alınacaktır. Şartnameyi görmek üzere Ankara'da Umum Müdürlük Ayniyat Muhasibi Mes'ullüğüne İstanbul'da Galata'da Kara Mustafa paşa caddesinde İstanbul Limanı Sahil Sıhhiye Merkezi Baş Tabipliğine müracaat edilmelidir. İhale 10 Teşrinievvel 934 tarihine müsadif çarşamba günü saat 10,30 da Ankara'da Umum Müdürlük Masraf Komisyonunda yapılacaktır. (5942) 6291

Istanbul Sıhhî Müesseseler Satınalma Komisyonu Reisliğinden

12,000	Metro yerli Patiska	
1,200	„ „	Amerikan
500	„ „	Patiska

Haydarpaşa Nümune Hastanesi için lüzumu olan yerli bezleri 2 Teşrinievvel 934 Salı günü saat 14 de kapalı zarf usulile ihale edilmek üzere münakasaya konmuştur. Şartname ve nümuneleri görmek isteyenlerin Komisyona müracaatları. (5452) 5978

Umumî Neşriyatı ve Yazı İşleri Müdürü ETEM IZZET