Adliye Vekili dün Adliyeyi ziyaret etti. Muhtelif Adliye işleri etrafında hakimlerin fikir ve mütalaalarını sordu.

Milliyet

Sahip ve Başmuharriri : Siirt Meb'usu MAHMUT

Arnavutluğun Paris sefiri Romada M. Mussolini ile görüşmüş ve neticede iki memleket anlaşmıştır.

FIATI 5 KURUŞTUR. | 9 uncu sene No. 3097 PAZAR 23 EYLUL 1934 | Tel: { Müdür : 24318, Yazı işleri müdürü : 24319. İdare ve Matbaa : 24310.

Parlâmentolar Birliği konferansı

İstanbul, ehemmiyetli bir beynelmilel konferansa sahne olmak şerefile mübahidir. Parlâmentolar Birliği konferansı bu sene şehrimizde toplanıyor. Bu konferansa iştirâk edecek olan azalar birkaç gündenberi İstanbula gelmekte ve Türk grupuna mensup arkadaşları tarafından samimîyetle karşılanmaktadır. Yarın Yıldız sarayının büyük salonunda müzakerelerine başlıyacak olan Parlâmentolar Birliği, büyük beynelmilel teşekküllerin birincisidir ve Lâhey sulh mahkemesi, Milletler Cemiyeti ve diğer bu mahiyetteki birçok teşekküllere menş'e olmuştur.

Birliğin faaliyeti, harpten evvel ve harpten sonra olmak üzere iki devreye ayrılıyor. Ilk müessisler, demokrasi esaslarına dayanan devlet idaresini ilk kuran İngiliz ve Fransızlar arasından çıkmıştı. Harbi umumi başlayıncaya kadar diğer Avrupa milletleri dahi birliğe iştirâk etmeğe başlayarak Parlâmentolar Birliği konferansı dünyanın muhtelif memleketlerinde mütevaliyen ve muntazaman içtimalarını aktetmiştir. Birliğin kırk seneyi geçen ilk teşekkülü zamanındanberi, sulhperverlik âleminde isimleri ve eserleri çok büyük nam ve mevki tutmuş olan Frederick Passy, Kont Aponiyi ve saire gibi Avrupaca maruf olan zevat azaları arasında bulunmuştur. Harbi umumiye kadar gittikçe kuvvetlenen ve genişleyen Parlâmentolar Birliği 1914 senesinden evvel faaliyetini gizli diplomasiyi kaldırmak, milletlerin mukadderatını diplomatların elinden alarak millet mümessillerine idare ettirmek ve beynelmilel temaslarla sulhu temin etmek noktasına teksif etmişti.

Harbi umumî hailesi beynelmilel münasebetlerin heyeti mecmuasını birden hercü merç eden bir mahiyet kesbettiği gibi, bu hercümerç içinde parlâmento müessesesi de hayli sarsılmıştır. Harbin doğurduğu anarşi içinde birçok milletler parlâmentoyu bir tarafa bırakarak siyasî ve iktisadî kuruluşlarını başka siyasî sistemlerde aramışlardır. Bugün parlâmento sistemi birçok memleketlerde rağbetten düşmüştür. Bazı memleketler parlâmentoyu büsbütün ilga etmişler, bazı memleketler ise hayli değiştirmişlerdir. Parlâmento sistemindeki bu buhran, bazılarının iddia ettiği gibi geçici bir vaziyet midir, yoksa daha mütekâmil bir siyaset sisteminin kuruluşuna yer yapmak için eski sistemin yıkılışına mı şahit oluyoruz? Bunu bize zaman gösterecektir. Her halde şu muhakkaktır ki parlâmentoların bazı memleketlerde itibardan düşmesine rağmen, on beş senedenberi demokrasiye doğru ve halk hükûmetine doğru ileri yürüyüş asla durmamıştır. Demokrasi mefhumunu aşikâr surette reddeden memleketlerde bile harpten evvelki zamanlara nisbetle bugün halk idaresine doğru bir ilerileyiş vardır.

Parlâmentolar Birliğinin harpten sonraki sademelerden azıcık müteessir olduğu inkâr kabul etmiyen bir hakikat olmakla beraber, her halde demokrasi fikrini yerleştirmek, milletlerin tam ve kâmil bir surette hakkı istiklâl ve serbestisini tanımak ve müdafaa etmek, milletlerin hususî ve dahilî işlerine karışmaktan tevakki eylemek gibi beynelmilel anlaşmaları arttırmağa ve bu nevi faaliyet içinde bir takım zararlı müsademe ve müsaraaları meni'e yardım edici prensiplerle faaliyetini arttırmağa muvaffak olmuştur.

Parlâmentolar Birliği teşekkülünün hedeflerile Milletler Cemiyeti teşkilâtının gayeleri arasında bir ahenk vardır ve Parlâmentolar Birliği teşekkülüne dahil olan grup azalarından ekserisinin Milletler Cemiyetine murahhas olmaları da iki teşekkül arasındaki ahenge delâlet eder.

Parlâmentolar Birliğine Büyük Millet Meclisimiz birkaç sene evveline kadar ancak müşahit sıfatile iştirâk etmekte idi. Iki senedenberidir ki biz de bu teşekkülün resmen azası bulunuyoruz. Halkçılık fırkamızın en ehemmiyetli vasıflarından biridir. Bizde Teşkilâtı Esasiye kanunu her türlü hâkimiyet hakkını tamamen ve bilâkayt ve şart millete bırakmıştır. Türkiye cumhuriyeti demokrasinin en geniş mânada ifadesidir. Netekim profesör Pella bu cihetî geçen sene Madrit konferansında büyük tafsilât ve takdirlerle beyan etmişti. Muhterem murahhaslar şimdi memleketimiz, halkımız ve müessese-lerimizle yakından temas ettikten sonra fırkamızın ve devletimizin halkçılık ve demokrasi vasıflarını daha iyi anlayacaklardır. Bu sebepledir ki konferansın memleketimizde toplanmasına çok sevindik.

Biz buranın genç sayılacak bir azası olduğumuz halde teşekkülün, memleket tarafından yapılan daveti kabul ederek şehrimizde toplanmağa karar vermesi, cumhuriyet rejiminin az zamanda kazandığı beynelmilel itibara yeni bir delil teşkil eder. Bu daveti kabul ettiklerinden dolayı bu teşekkülün muhterem azalarına teşekkür etmeği bir vecibe biliriz.

Yarın mesaisine başlıyacak olan konferansın ruznamesinde çok ehemmiyetli mevzular bulunduğunu anlıyoruz. Yarınki müzakerelere, her sene konferans içtimalarında olduğu gibi, umumî kâtibin sene zarfındaki siyasî, iktisadî ve içtimaî meseleleri tahlil eden bir raporile başlanacaktır. Muhtelif grupların azaları bu raporu bir mihver ittihaz ederek, gerek dünya ahvali, gerek kendi memleketlerinin hususiyetleri hakkında konferans azasına bildirmesini faydalı buldukları hususlardan bâhis hasbihaller yapacaklardır. Bundan sonradır ki konsey tarafından tesbit edilen ruznameye geçilecektir. Bu sene ruznamede parlâmentolar rejiminin tekâmülü mevzuu içinde bir dereceye kadar hükûmetle parlâmento arasındaki münasebetlere ait hususlar vardır. Emniyet ve silâhsızlanma meselesi her yerde ve her zaman toplanan beynelmilel sulh ve müsalemet cemiyetlerinin demirbaş meselesidir. Bundan maada çalışma saatlerinin tanzimi ve işsiz kalan gençler meselesi vardır. Bunlar büyük ve ehemmiyetli meselelerdir. Bütün Türk milletinin samimî hislerine tercüman olarak, bu teşekkülün muhterem azalarına hoş geldiniz der ve kendilerine muvaffakıyetler dileriz.

Ahmet ŞÜKRÜ

Parlâmentolar konferansına iştirâk için dün gelen murahhaslardan: Fransız, Japon ve Macar murahhası heyetleri Sirkeci şimendifer istasyonunda

Parlâmentolar konferansı yarın meclis Reisimizin bir nutku ile Yıldızda açılıyor

Dün de muhtelif memleketlerden murahhaslar geldiler

Muhtelif komisyonlar bugün faaliyete geçecek, konferans filen işe başlıyacak

Parlâmentolar konferansında Türk grupu dünkü toplantı esnasında

Yarın Yıldız sarayında açılacak olan beynelmilel parlâmentolar konferansına iştirâk edecek murahhaslardan bir kısmı daha dün şehrimize gelmişler ve Türk grupuna mensup zevat tarafından karşılanmışlardır. Diğer murahhaslar da bugün geleceklerdir.

Türk grupunun dünkü toplantısı

Türk grupu dün Yıldız sarayında içtima etmiştir. Bu toplantıda komisyonlara ayrılacak murahhaslar intihap edilmiştir. Bundan başka konferansta mevzuu bahsolacak meseleler etrafında görüşülmüş ve bu meyanda Mısır heyeti murahhasasının, Mısırda kapitülâsyonların lâğvı hakkında yapa -

(Devamı 6 ıncı sahifede)

Resimler numara sırasile: (1) İsveç murahhasları, (2) Japon murahhasları, (3) Çekoslovak murahhasları, (4) Parlâmentolar konferansı umumî kâtibi M. Léopold Boissur, (5) Macar heyeti reisi, (6) İsveç heyeti reisi, (7) Mısır heyeti reisi .

İstanbul yeni umumî meclis namzetleri belli oldu

Yeni mecliste sekiz kadın var

Neşredilen listede yedek ve aslî aza tefrik edilmiş değildir. Bunları halk seçecektir

Evvelki gün Adalar ve Kartalda, dün de Bakırköy fırka kaza merkezlerinde, fırka yoklama talimatnamesi mucibince belediye intihap yoklamaları yapılmış ve meclis âza namzetleri tesbit edilmiştir. Şehir meclisi âza namzetlerini bugün neşrediyoruz:

İntihap defterlerine itiraz hakkı ve mahkemeye müracaat müddeti bu akşam bitmektedir. Defterler üzerinde yapılan itirazlar çok fazla değildir. Kazalarda intihap encümenleri itirazları tetkik etmektedirler. Encümenlerin bütün hazırlıkları ve tetkikatı bu aym sonuncu gününe kadar bitmiş olacaktır. Bir teşrinievvelde intihabat başlıyacaktır.

Lsitelerde aslî, yedek diye isimler ikiye ayrılmış değildir. Bu tefrik, bizzat halk tarafından rey atılırken yapılacaktır. İstanbulun seçeceği âza adedi 68 dir. Fakat bunun (7) si mülhak kazalardan seçileceği için İstanbuldan (61) âza seçilecektir.

Tesbit edilen listelerde (122) isim vardır.

Halk reyini verirken ekseriyeti kaza-

(Devamı 6 ıncı sahifede)

Umumî meclise namzetlerden Refik Ahmet ve Neşet Halil Beyler

Bükreşte kral sarayına bir bakış (yazısı dördüncü sahifede)

Trakya Valileri Dün toplandı

Trakyanın iktisadi vaziyeti görüşülüyor

EDİRNE, 22 (A.A.) — Bugün saat 8 de açılacağı bildirilen Trakya valileri, içtimaı, umumî müfettiş İbrahim Tali beyin riyasetinde ve iktisat vekâleti tarafından gönderilen alâkadar zevatın da hazır bulunduğu bu toplantı İbrahim Ta

(Devamı 5 inci sahifede)

Paris müzakerelerinin sonu

Afyon inhisar umum müdürünün izahatı

Son defa Pariste, beynelmilel afyon karteli murahaslarile Türk - Yoguslav afyon bürosu arasında cereyan eden müzakerelerde bulunan uyuşturucu maddeler inhisarı umumî müdürü Ali Sami bey dün tekrar vazifesine başlamıştır. Ali Sami bey dün kendisile görüşen bir muharririmize Paris - teki müzakeratın neticesi ve inhisarın diğer anlaşmaları hakkında şu izahatı vermiştir.

Alı Sami E.

— Paristeki müzakerelerde kartele mensup fabrikala-

(Devamı 5 inci sahifede)

Japonyadaki felâket 160 bin kişi aç Ve susuz kaldı

Tayfundan 2000 den fazla gemi battı

TOKYO, 22. A.A. — 1923 denberi Japonyada tayfunun sebep olduğu kadar büyük bir zarar felâketi olmamıştı. Zararlar, bilhassa gayet zengin ve sinai bir mıntaka olan Ozaka'da çok büyüktür. Burada pirinç mahsulü çok zarar görmüştür ve hükûmet antrepolarında

(Devamı 5 inci sahifede)

Reisicumhur Hz. Ankarada

Resmimiz Büyük Reisimiz Gazi Mustafa Kemal Hazretlerinin Ankaraya avdetleri esnasında alınmış kıymetli bir fotograf intibaını tesbit ediyor.

Dil bayramı için bütün yurtta hazırlık yapılıyor

Başkan Saffet Beyin nutku radyoda bütün buduna verilecek

Saffet Beyin nutkunda geçecek özdilden kelimeler

Türk dili tetkik cemiyeti merkez heyeti başkanı Saffet Bey

26 eylül; birinci Türk dili kurultayının toplanışının ikinci yıl dönümüdür. Bu yıl dönümünü kutlulamak için, bütün yurdumuzda büyük hazırlıklar yapılmaktadır.

Yurdumuzun hemen her yerinde açılan Ulusevlerinde (Ulus — Millet, halkevi) o gün merasimler yapılacak, nutuklar söylenecektir.

Erzincan mebusu ve Türk dili tetkik cemiyeti merkez heyeti başkanı Saffet bey de o gün radyoda bir nutuk söyliyecek, büyük Önderimiz (Önder — lider) Gazi Mustafa Kemal Hazretlerinin buyrukları ile açılan dil inkılâbını ve bunun yüce ülkülerini anlatacaktır. Saffet beyin nutkunu yurdun her yerinde budun (Budun — millet) radyoda işitecek, dinliyecektir.

Duyduğumuza göre Saffet bey, nutkunu öz türkçe sözlerle söyliyecektir. Nutkun içinde geçeceğini öğrendiğimiz

(Devamı 5 inci sahifede)

Adliye Vekili dün İstanbul Adliyesini ziyaret etti

Hakimlerle muhtelif Adliye işleri etrafında görüştü, ihtiyaçları tetkik etti

Vekil B. in gazetemize beyanatı

Evvelki gün şehrimize gelmiş olan Adliye Vekili Saraçoğlu Şükrü Bey dün saat dörtte Istanbul adliyesini ziyaret etmiştir. Şükrü Bey müddeiumumilik dairesinde 10 dakika kadar istirahat ettikten sonra ; postahanenin üst iki katına muvakkaten yerleşmiş olan adliye dairesini teftiş etmiştir. Teftişe evvelâ istintak dairelerinden başlanmış, her istintak dairesi ayrı ayrı dolaşılmıştır. Vekil bey hâkimlere cürümlerin artışı ve azalışı hakkında sualler sormuş, bilhassa mücrimlerin karakterleri, tahsilleri, seviyeleri hakkında malûmat almıştır.

Asliye birinci ceza dairesi gezildiği zaman reis Necip Nadir beye de ayni sualler tevcih edilmiş, Necip Nadir bey mücrimlerin en ziyade tahsilsiz ve aşağı tabakadan insanlar olmalarına rağmen hukukî sahada müdafaa kabiliyetleri fazla olduğunu ve kanunları bildiklerini söylemiştir. Vekil beyin ıslah edilebilmeleri imkânı hakkındaki sualine de bunların daha ziyade teb'it edilmek ve başka vilâyet ve kasabalarda zabıta nezareti altında, bilhassa yollarda çalıştırılmak suretile ıslah edilebileceği, bu takdirde cürüm işlemekten kaçacakları mütaleasında bulunmuştur.

Hırsızlık çok

Birinci sulh ceza mahkemesinde de hakim Reşit beye suçların hangi nevinin çok olduğu ve ne için, hangi sebeplerle irtikâp edildiği sorulmuş, hâkim Reşit bey en ziyade hırsızlık vakalarının çok olduğunu, bunun bilhassa işsizlikten ve açlıktan ileri geldiğini, bu mücrimlere iş verildiği, hapishaneler iş evi ve ceza müessesesi haline getirildiği takdirde cürümlerin azalacağı mütaleasında bulunmuştur. Vekil bey hâkim Reşit beye:

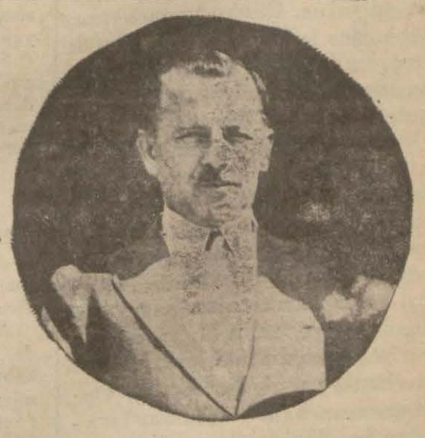

Adliye vekili Saraçoğlu Şükrü B.

(Devamı 5 inci sahifede)

TARİHİ TEFRİKA: 150

İttihat ve Terakki!

(BAHAEDDIN ŞAKIR BEYIN BIRAKTIGI VESIKALARA GORE)

Her hakkı mahfuzdur. *Yazan: A. C.*

Evvelâ Abdülhamidin hal'i ve kanunu esasinin tatbiki isteniyor

Aynı zamanda matbuat ta bir esarete mahkûmdur. Gazeteler yalnız müsaade edilen veyahut sansütarafından uydurulan haberleri neşre mecburdur. Bu suretle Abdülhamidin yüzünden Türk devleti bir cehalet ve yalan duvarı ile muhat kalmıştır.

Abdülhamit, her şeyden kıymetli olan fikrî inkişafa mâni olmamış aynı zamanda milletinin maddî refah halini esaret altında dahi olsa düşünmekten uzak kalmıştır. Bu itibarla da harabiyet, sefalet ve açlıktan başka bir şey görülmemektedir. Vilâyetlerimizde Abdülhamidin vicdansız memurları tarafından tarhedilen vergiler halkı soyup sovana çevirmektedir.

Abdülhamit tarafından otuz senedenberi takip edilen meş'um siyaset yüzünden devlet gittikçe küçülmekte ve devletin eczası birer birer kaybolmaktadır. Bu hal böyle devam ederse az zamanda Arnavutluk, Makedonya, Arabistan, Ermenistan da elden gidecektir. Arazilerini tevsi etmek isteyen, müstemleke edinmek niyetinde olan ve yahut malî menfaatler teminine çalışan devletler bunları birer birer elimizden alacaklardır.

Bu ahvalden dolayı çıkan ihtilâl hareketleri şimdiye kadar münferit bir şekilde idi. Bugün ise Türkler ve hıristiyanlar müştereken hareket etmektedirler. Memleketin muhtelif noktalarındaki halk, ıstırapları çekemeyecek bir hale geldiğini anlatmıştır; padişahın kendilerini bir uçuruma doğru sürüklediğini artık biliyor. Bugün az çok muhakemesi olan bir kimse, devletin büsbütün inkırazına ve bir felâket zuhuruna mâni olmak için yegâne çarenin tebeddülü hükûmet olduğunu takdir ediyor. Onun için bu kadar fenalıklara sebep olan bir idareyi her türlü vasıtalara müracaatla devirmek lâzımdır. Onun için biz aşağıdaki şeyleri istiyoruz:

1 — Abdülhamidin tahtından feragat etmesi,

2 — Şimdiki idarenin esaslı bir surette değiştirilmesi,

3 — Kanunu esasinin tatbiki.

Her türlü ıslahat için birinci şart şimdiye kadar yapılan bütün fenalıkların başlıca müsebbibi olan Abdülhamidin ortadan kalkmasıdır. O giderse onunla beraber istibdat idaresi ve politikası, zabıtanın tethiş harekâtı ve diplomaside yalancılık ta zail olacak ve bir meşrutiyet idaresi teessüs ederek bütün millete müsavi haklar bahşeyleyecek, herkese adalet ve hürriyet temin edecektir.

Bütün milletin arzusuna istinaden kongrenin kat'î arzusu budur. Ayni topraktа eken ve biçen, ayni ıstırapları çeken Osmanlılar kendi hisselerine isabet eden saadeti hâli ve hürriyeti müttehit bir hareketle istihsale azmeylemişlerdir.

Biz müşterek bir mücadele için birleşirken her teşkilât kendi istiklâlini muhafaza edecektir. Biz dostça, kardeşçe birleşiyoruz ve mücadeleye hazırlanıyoruz. Hiç bir zaman zaaf eseri göstermeyeceğimizi biribirimize karşı taahhüt ediyoruz. Padişaha karşı da şunu beyan ediyoruz ki Türkiye için yeni bir devir açmağa muvaffak olmadan silâhlarımızı elden bırakmayacağız

Bu çetin fakat şerefli işte bize yardım edilmesi için herkese müracaat ediyoruz. Çünkü yapacağımız teşebbüsler için yalnız yorulmak bilmeyen bir azim değil, ayni zamanda ağır fedakârlıklar da lâzımdır. Herkese, her türlü müstakil ve hür tetkikattan mahrum edilen bütün fen ve ilim adamlarına hitap ediyoruz, şehirlerde ve tarlalarda çalışan ve topraktan ve ekmekten mahrum kalan, gayri kanuni vergilerin tazyiki altında ezilen, vergi memurları tarafından işkence edilen işçilere, emin bir surette ticaret yapamayan tacirlere, maaşlarını alamayan, giydirilmeyen, beslenmeyen ve hain hükümdar tarafından her fırsatta hemşehrilerine karşı cebren sevkedilen askerlere, işkence altında ezilen bütün Osmanlı milletine hitap ediyoruz. Bu mukaddes mücadele için herkes ittihat etsin şîn, âr ve zulüm idaresi olan Abdülhamidin istibdadına karşı ancak hürriyet, ıslahat ve ihtilâl fikirlerile mücadele edilebileceğini herkes anlasın, ellerinden gelen her kuvveti bu uğurda sarfetmekten çekinmesin. Mükemmel surette mücehhez olan otuz senelik bir zulüm idaresine karşı sulhperverane vasıtalarla mücadele edilemeyeceği acıklı tecrübelerle anlaşılmıştır. Abdülhamit tebaasının her arzuhaline, her ricasına cebir ve kuvvetle, nefy, hapis ve katliâmlarla mukabele etti.

Kongrede hâsıl olan umumî kanaat şudur ki bütün muhalif gruplar bundan böyle ihtilâlkârane vasıtalara müracaata mecburdurlar. Ancak bu vasıtalar cesaretverici neticeler temin edebilir. Türk ve Ermeni grupları tarafından Anadolu vilâyetlerinde umumiyetle yapılan ihtilâl hareketlerinden hâsıl olan neticeler bunu ispat eder. İktidar mevkiinde bulunanların yaptıkları zulüm ve şiddet ihtilâli muhik gösteriyor. Şimdiki idarenin icra ettiği cinayetler bizi ihtilâle sevkediyor.

Onun için aşağıdaki tedbirleri kabul ve tavsiye ederek tatbika hazır olduğumuzu beyan ediyoruz:

1 — Hükûmet idaresine karşı müsellâh mukavemet;

2 — Memurların, zabıtanın ve sairenin siyasî ve iktısadî grevleri gayri müsellâh mukavemet;

3 — Vergi vermekten imtina;

4 — Orduda propaganda; askerlerin ahaliye ve ihtilâlcilere karşı yürümeleri için tenvir olunmaları;

5 — Ahvalin icabatına göre başka türlü vasıtalara müracaat;

6 — Umumî kıyam.

Şayet istibdat idaresinden muztarip olanların hepsi o idareyi devirmek husunda ayni azim ve metaneti gösterirse, Abdülhamit idaresi yakın bir istikbalde mahvolacaktır. O idare öyle bir maili inhidam duvardır ki ona bir omuz vererek devirmek müşkül bir iş değildir. O duvar devrilirse Osmanlı devleti müsavat ve adalet nurlarına garkedilmiş olacaktır.

Şimdiye kadar birleşik olmayan milletler ittihadı yaşasın!

Yaşasın ihtilâl kuvvetleri ittihadı!„

Bu beyannameden binlerce nüsha bastırılarak bütün Avrupa kabinelerine, İstanbulda ve Pariste ecnebi sefirlere, konsoloslara gönderilmişti. Bir gün sonra umum matbuata tevzi edilmişti. Teşkilât bürosu faaliyetini tatil etmeyerek muhtelit, daimî ve gizli icraat komitesi işe başlayıncaya kadar kongrenin bıraktığı bu işleri görmekle meşgul olmuştu.

Rumlardan ve Rum teşkilâtından hiç bir ses çıkmamıştı. Paristeki Rumlar evvelce de yazıldığı gibi kongrede içtima etmemişlerdi. Fakat bununla da kalmayarak muhtelif grupların birleşmesine mâni olmak için ellerinden geldiği kadar çalışmışlardı. Pariste "Hellenisme„ gazetesini çıkaran Adosides münasebetsiz bir mekale yazmaktan geri durmamıştı.

— *Bitmedi* —

HARİCÎ HABERLER

Fransadaki iki esrarengiz cinayetin failleri bulundu

Bundan bir müddet evvel Fransada esrarengiz iki cinayet olmuştu. Bunlardan biri şudur: Bir Fransız adliyecisi olan M. Prince, Dijon civarında şimendifer rayları üzerinde kafası gövdesinden ayrılmış bir şekilde bulunmuştu. O zamandanberi devam eden tahkikat bir netice vermedi. ve hattâ bunun bir cinayet mi yoksa bir kaza mı olduğu bile meydana çıkarılamadı.

Diğer taraftan Pariste belediye âzası olan ve tiyatro âleminde çok tanılan Dufrenne isminde birisi de Palas sinemasındaki bir odada öldürülmüştü. Fransız zabıtası bu meselenin tahkikatile uzun müddet meşgul olmuş ve nihayet katilin bir bahriyeli kıyafetine giren ahlâksız bir adam olduğunu tesbit etmişti. Bu adam tam yakalanacağı sırada İspanyaya kaçmış ve Fransız zabıtası keyfiyetten derhal İspanyol zabıtasını haberdar etmiştir.

Dün bu adamın yakalandığına dair bir haber gelmiştir.

Diğer taraftan yine İspanya hududunda bir adam, Prince'in katili olduğunu söyliyerek teslim olmuştur.

Bu hususta aldığımız telgraflar şunlardır:

Princein Katili Bulundu mu?

Fransadaki esrarıengiz cinayetin faili meydana çıktı

BARSELON, 22 (A.A.) — Fransa — İspanya hududu üzerinde, Viella'da, dün akşam saat 17 de, Etiyen — Mariyüs Komb (Etienne Marius Combes) isminde bir Fransız, karakola müracaatla M. Frens (Prince)in katili olduğunu söylemiştir. Merkum, bu cinayeti, Fasta askerlik ederken tanıdığı ve "Aksaçlı„ lâkabını taşıyan bir arkadaşile birlikte işlediğini ilâve etmiştir. Kendi rivayetine göre bu iş için kendisne 100000 frank vadolunduğu halde, bilâhara ancak 25000 frank verilmiştir. Ayni zaman da, müşevvikler ona bir de İspanya için pasaport tedarik etmişlermiş, Komb uzun müddet Barselonada oturduktan sonra, parasız kaldığı ve Fransaya dönmek istediği için teslim olmuştur.

Bu iddiaların inanılmağa değmez olduğu söyleniyor. Komb'un, memleketine dönebilmek için, bu masalı uydurduğu zannediliyor.

Duhenne'i öldüren Adam yakalandı

Katil Madritte bir pansiyonda tevkif edildi

BARSELON, 22 (A.A.) — Dün akşam, saat 20 de, zabıta, bar artistlerinin oturdukları bir aile pansiyonunda, Pol Labori namında birini tevkif etmişlerdir.

16 eylülde Barselona gelmiş olan Labori, ismini, pansiyon defterine Rober Filippi olarak geçirmiştir. Merkum, verdiği ifadede, kendisinin Palas direktörü Düfrenin katili olmadığını ve takipten usandığı cihetle, anasından beklediği parayı alır almaz, Fransız zabıtasına teslim olmak niyetinde bulunduğunu söylemiştir.

Lindbergin çocuğunu kaçıranlar

Yakalanan adamın fidyeyi necatı aldığı fakat çocuğu kaçırmadığı anlaşılıyor

NEVYORK, 22.A.A. — Lindbergin çocuğunu kaçırmış olmak töhmetile tevkif edilmiş olan Bernard Hautmann'nın beş senedenberi zevcesi bulunan Amma Haupmann polis tarafından serbest bırakılmıştır. Mevkufun yiğeni olan Hans Muller de tahliye edilmiştir.

Şurasını kaydetmek icap eder ki, Hautmann fidyei necatı almış olduğu tebeyyün etmiş olmakla beraber çocuğun kaldırılması hususuna iştirak etmiş olduğu anlaşılmamış olduğu gibi çocuğun ölümünden mesul olduğu da sabit olmuş değildir.

Lindberg ailesinin felâketinden istifade etmiş olan eşhasın cinayetin kendisile hiç bir güna alâkaları olmamaları ihtimal dahilindedir.

NEVYORK, 22.A.A. —Kırk saat süren sıkı bir sorğuya rağmen, Bruno Hauptmann, Lindberg'in çocuğunun kaçırılmasında dahli bulunduğunu katiyet le inkâr etmiştir. Uzerinde çıkan 14.000 doların da bizzat kazancından artırdığı bir para olduğunu söylemiştir.

Haber alındığına göre, Hauptmann, Almanyada iki defa hapse mahkûm olmuş ve oradan 1933 de firar etmiştir.

Hakkındaki şüphelere kuvvet veren en mühim delil, haydutların, çocuğun odasına girmek için kullanmış oldukları merdivendir. Bu merdiven, bir usta marangoz tarafından evde yapılmıştır. Hauptmann da bir marangoz ustasıdır.

Sorgu esnasında, Hauptmann, Almanyadan hareket ederken, fişe namındaki adamın, kendisine ,zâti eşyalarını emanet ettiğini, ve neden sonra bu eşya arasında para bulunduğunun farkına vardığını söylemiştir.

Hauptmann'ın diğer bir adı da, Saksonyada doğma Karl Pellmeyer'dir.

NEVYORK, 22 .A.A. — Hoptmann, Nevyorkta işlenmiş bir dolandırıcılık suçundan dolayı mevkuf bulunduğu için, Yeni Jersey mahkemesi, henüz onun teslimini istemiyecektir. Buna teşebbüs için, mahkeme, Lindberg'in çocuğunun kaçırılma meselesinin biraz daha inkişafını ve maznun aleyhinde daha kati delillerin toplanmasını bekliyecektir.

Sorgu esnasında, Hauptmann soğuk kanlılığını tamamile muhafaza etmiş ve suallere sükûnetle cevap vermiştir.

Ifadesine göre, Hauptmann, umumî harpte topçu nefer olarak hizmet etmiş ve bacağından yaralanmıştır. 13 yıl evvel bir vapurun içine gizlenerek Amerikaya gelmiş ise de, yakalanarak Almanyaya iade olunmuştur. Bir ikinci defa gene aynı suretle gelmiş ve tekrar iade edilmiş olan Hauptmann ,üçüncü defasında, sahte bir pasaport sayesinde Amerikaya girmeği ve orada iş bulmağa muvaffak olmuştur. Merkumun zanaatı marangozluktur.

Lindbergin çocuğunun kaybolduğu sıralarda, Hauptmann borsada hava oynıyarak çok para kazandığını söylemektedir.

SON DAKİKA

Birinci U. müfettişin tetkikatı

DIYARIBEKIR, 22 (A.A.) — Birinci umumî müfettiş Hilmi Bey hendi mıntakası dahilinde uzun bir tetkik seyahati yapmak üzere bugün Karaköseye hareket etmiştir.

Işletilecek madenlerimiz hakkında bir heyet tetkikatta bulunuyor

ANKARA, 22 (A.A.) — Beş senelik sanayi programına göre işlettirilecek madenler hakkında tetkikatta bulunmak üzere profesör Granik, maden umum müdürü Bekir Vehbi, başmüfettiş mühendis Abdüllah Hüsrev, altın arama müdürü Hadi Beyler yarın Izmire hareket edeceklerdir. Ve oradan başlıyarak Mardine kadar muhtelif yerlerde tetkiklerde bulunacaklardır.

Iktisat Vekili Ankaraya döndü

ANKARA, 22 (A.A.) — Iktisat vekili Mahmut Celâl Bey ve refakatindeki zevat bugün sabahleyin saat yedide otomobille Zonguldaktan hareket etmişlerdir.

Vekil Bey Geredede Bolu heyetile konuşmuş ve bir müddet te Kızılcahamamda tevakkuf ederek akşam saat 21 de Ankaraya avdet etmiştir.

Selânikte balıkcılar grevi

ATINA, 22 (Milliyet) — Selânikten bildirildiğine göre, Selânik mıntakasındaki balıkçılar grev ilân etmişlerdir. Balıkçılar mahallî hükûmetin ve balıkhane iskelesinin limanın ücra bir mahalline getirilmesini protesto etmektedirler.

Grevciler heyeti bir beyanname neşrederek grevcileri bir aclık yürüyüşü yapmağa davet etmektedir.

İsveç Veliahdının ziyaretleri

ATINA, 22 (Milliyet) — Isveç veliahti Güstav Adolf Hazretleri dün meçhul askerin mezarına bir çelenk vazetmiştir. Akşam veliaht hazretleri hükûmet şerefine bir ziyafet verdi ve müteakiben resmi kabul yapıldı. Bugün Olimpiyaya gidecektir.

İtalya ile Arnavutluk anlaştı

ATINA, 22 (Milliyet) — Italya ile Arnavutluğun anlaştıklarına dair aşağıdaki yeni malûmat alınmıştır:

Iki tarafın anlaşması için Arnavutluğun Paris sefiri Ekrem Bey Limbohova Romaya gelerek doğrudan doğruya başvekil Mösyö Mussolini ile müzakere yapmıştır. Müzakereler muvaffakıyetle neticelenmiştir.

Bu netice Arnavut efkârı umumiyesine iyi tesirler yapmıştır. Ekrem Beye Diraça müvasalatında hararetle istikbal yapılmıştır.

Bugünkü Arnavut hükûmetinin istifa edeceği ve yeni kabine ya Ekrem Bey Limbohova, ve yahut sabık başvekil Mösyö Mutta ve yahut ta şimdiki adliye nazırının tahtı riyasetinde teşekkül edeceği muhakkak addolunmaktadır.

Italyanın Tiran sefiri değiştirilecek ve yerine Arnavutlara karşı dostane hissiyat beslemekte olan bir diğeri tayin olunacaktır.

Arnavut ordusunun tensiki için bizzat Mösyö Mussolini tarafından 300 kişilik bir askerî heyet teşkil edilmiştir.

Şarkî Rumelinin Bulgaristana ilhakı

SOFYA, 22 (Milliyet) — Bu ayın 20 sinde Filibede Şarkî Rumelinin Bulgaristana iltihakının 49 uncu yıldönümü münasebetile merasim yapılmıştır.

Yahudiler

Almanyada 1925 den beri ne kadar tenakus etti!

BERLİN, 22 A.A. — Havas ajansı muhabirinden:

Alman resmî istatistik idaresinin bildirdiğine göre, Almanyada 1925 te bulunan 404,446 Yahudiye mukabil, 16-6-4 tarihinde 361,826 yahudi kalmıştır. O tarihtenberi bu son rakamın da epey düşmüş olduğu tahmin ediliyor.

Mançurideki Sovyet kuvvetleri

PARİS, 22 (A.A.) — Moskovadan bildiriliyor:

Sovyet askerî makamlarının Mançuri hudut boyundaki kuvvetleri hafifletmekte olduğuna dair yabancı memleketlerde dolaşan şayiaları,. itimada şayan kaynaklar tekzip ediyorlar.

Rusya-Polonya münasebatı

CENEVRE, 22.A.A. — Sovyet baş murahhası M. Litvinof, ve Polonya hariciye nazırı M. Bek, kendi memleketlerini alâkadar eden işler üzerinde, dün, uzun uzadıya görüşmüşlerdir. Sovyet ve Polonya murahhas heyetleri mahafilinde bu görüşmeye dair hiçbir tefsir yapılmamaktadır.

Şiddetli bir bora

TARANTO, 22 (A.A.) — Laterza köyünde ansızın çıkan bir bora, oradaki köylü bir kadını, üç çocuğu ile beraber, dar bir sokakta bir kemerin altına sığınmağa mecbur etmiştir. Birdenbire burasını şidedtli bir sel basmış ve dördünü birden denize kadar sürüklemiştir. Kadın ve çocuklar kurtarılamamışlardır.

Amerikan haydutları bir bankayı soydular

NEVYORK, 22 A.A. — Dört haydut bir bankayı basmışlar ve orada bulunan birkaç kişiye kelepçe vurduktan sonra 42,000 dolar aşırıp savuşmuşlardır.

Varşovada

Bir meb'us rüşvet cürmü töhmetiyle tevkif edildi

VARŞOVA, 22.A.A. — Müddeiumuminin emri üzerine mebuslardan Yazikaovskai ile sabık maliye nazareti erkânından olup vazifesinden azledilmiş bulunan Michaski tevkif edilmişlerdir. Her ikiside bir rüşvet meselesiyle ithab edilmektedirler. Ismi geçen mebus geçenlerde hükûmet blokundan ihraç edilmiş idi.

Sardenyada ordu kumandanlığı

ROMA, 22 A.A. — Sardenya merkez kumandanlığı gelecek ayın birinden itibaren ordu kumandanlığına tahvil edilecektir.

Prens Georges'in evlenme merasimi

LONDRA, 2 2(A.A.) — Salâhiyettar membadan bildirildiğine göre Prens Jorj ile Prenses Marina'nın evlenme merasimi 29/11 de icra edilecektir.

Polonya ve akalliyetler

LONDRA, 22 (A.A.) — Ingiliz matbuatı, bu sabah, Polonyanın akalliyetlerin hukuku hakkındaki iddialarından vaz geçmiş olmasını memnuniyetle kaydetmektedir.

Maamafih, "Akvam Cemiyetinin himayesine mevdu akalliyetler sistemi„ nin mükemmel neticeler verdiğini teslim etmekle beraber, bütün gazeteler, bu baptaki ahtî hükümlerin, bilûmum mumzî devletlerin dostane iştirakile tadilini istemekte müttefiktirler.

Deniz altındaki hazine

LONDRA, 22 (A.A.) — Batmış, "Egypt„ vapurundaki hazineyi kurtarmakla meşgul "Artiglio„ vapuru, 30,000 altın Ingiliz lirası ile Plymouth limanına gelmiştir.

Ameliyata devam için, müsait hava kollamak üzere yakında Havre limanına gidecektir.

Balon müsabakası

VARŞOVA, 22.A.A. — Gordon Bennett kupasın iiçin yapılacak 22 inci müsabekanın ilk hareketi işareti 23 eylülde Mokotov tayyare meydanında saat 15,30 da verilecektir.

Müsabakaya iştirak etmek üzre ondokuz balon kaydedilmiştir.

Iki Belçika, bir Çekoslovakya, üç Fransız, bir Italyan, üç Alman, üç Leh, üç Amerikalı ve üç Isviçreli.

Balkanlılar

Çekoslavakya ile bir cenubuşarkî misakı yapacaklar

BELGRAT, 22 (A.A.) — Yoguslavya matbuatının haber verdiğine göre, Sovyetler, Balkan devletleri ve Çekoslavakya arasında bir cenubu şarkî misakı akti için Cenevrede müzakereler cereyan etmektedir.

Siyasî mahafil, bu münasebetle, Yoguslavyanın, Avrupada sulhu takviye edecek mahiyetteki her teşebbüse katılmağa daima hazır bulunduğunu teyit etmektedirler.

Amerikadaki grev

HAYDPARK, (Amerika) 22 (A.A.) — Reisicumhur Ruzvelt, grevci mensucat amelesine, derhal işlerinin başına dönmelerini söylemiştir.

Ayni zamanda, M. Ruzvelt, patronlara da, grevci ameleyi şart ve kayıtsız işe kabul etmelerini tavsiye ve tahkikat komisyonunun raporunu tasvip etmiştir.

Sar ve Alman cephesi

CENEVRE, 22. A.A. — Sar havzası hükûmet komitesi reisi M. Knoks, Sardaki "Alman cephesi„ ne dair akvam cemiyetine dördüncü bir istida vermiştir.

Mumaileyh, meclise verdiği müteaddit raporlardan sonra, bunlarda sayıp döktüğü şikâyetleri tekrara lüzum görmediğin beyan etmiştir.

Hükûmet komitesi, bu teşekkülün faaliyeti hakkında atiyen mufassal malûmat verecektir.

Maden faciası

Bir çok amele Enkaz altında

Felâketzedeleri kurtarmağa gidenler de ölüyorlar

LONDRA, 22.A.A. — Vreksham civarındaki bir kömür madeninde infilâk ve bunu müteakip yangın olmuştur. Madendeki 400 ameleden 156 sı infilâkın vukubulduğu kısımda idiler. Şimdiye kadar, altı tane kavrulmuş ceset çıkarılmıştır. Alevler kurtarma ameliyatma engel olmaktadır.

LONDRA, 22.A.A. (saat 13) — Gresford madeni kazazedelerine yardım etmek gayri kabil olmakta devam ediyor. Madene iten bazı kurtarıcılar, gazle boğulmuş veya yarı ölü bir halde çıkarılmışlardır.

Kurtarma işi çok tehlikelidir. Çünkü ana geçitin patlama neticesinde yıkılan tavanı yıkılmakta devam etmekte ve yolu kapamaktadır. Alevlerin fışkırdığı elan görülmektedir. Ve madende bulunanlardan sağ kalan olmadığı zannediliyor.

Kazazedelerin sayısı belli değildir. Fakat yüz kişi kadar olmasından endişe edilmektedir.

Patlama okadar şiddetli olmuştur ki, nahiyenin hemen her tarafında, madenden çok üzak mesafelerde duyulmuştur.

LONDRA, 22. A.A. — Gresford kömür ocaklarından, şimdiye kadar onaltı ceset çıkarılmıştır. Iki amele ağır yaralı, beş amele de sağ salim kurtarılmışlardır.

Japonyada

İngilizlerin emlâki Müsadere ediliyor

İngilizlerle Japonlar arasınki ihtilâfın sebebi nedir!

LONDRA, 22. A.A. — Ingiltere hükûmeti, Yokohama ve Kobenaka mıntakalarında Ingiliz tebaasma ait emlakin Japon hükûmeti tarafından müsaderesi meselesine dair Ingiliz sefrinin göndereği raporu beklemektedir.

Bu ihtilâf kırk yıllık bir meseledir. Ve Avrupalı olup bir çok nesillerdenberi Japonyada yerleşmiş olan eşhası birbirine düşürmüştür. Bir çok Avrupalı aileler geçen asrın ikinci kısmında ebedî icar mukavelenamelerile vasi arazi ele geçirmişlerdi.

1894 tarihinde Japonya ecnebilerin haricî ez memleket imtiyazını refettiğinden hükûmet bu icar mukavelenamelerini geri almış ve fakat kiracılardan resim almamak taahhüdünde bulunmuştu. Ancak bu asrın başlangıcında kiracıları resme tabi tutmaya başlamıştır. Bunun üzerine İngiltere hükûmeti meseleyi La Haye mahkemesine sevketmiş ve mezkûr mahkeme Avrupalılara hak vermiştir.

Halbuki bir kaç sene sonra Tokyo hükûmeti kiracılardan doğrudan doğruya resim istememekle beraber bir takım bilavasıta vergiler istemeye kıyam etmiştir. Bunun üzerine tekrar protestolar yapılmış ve senelerdenberi müzakerelerde bulunmuştur.

Son zamanlarda Avrupalıların emlâki müsadere edildiğinden bunlar kendilerinden istenilen parayı vermek mecburiyetinde kalmışlardır. Bu hal, İngiliz sefirinin şiddetle protesto etmesini intaç etmiştir. Meselenin yeniden hât bir şekli alması muhtemeldir.

ŞEHİR HABERLERİ

FELEK

Vur abalıya!

Birkaç senedir, beş altı senedir ecnebilerle yaptığımız spor temaslarında iyi neticeler almıyoruz. Ondan evvel alıyor mu idik?. Orası belli değil. Çünkü bazı futbol müsabakalarını istisna edersek bizim yabancılarla spor temasımız yoktu, sporumuz beynelmilelleşmemiş, yani milletler arasında bir yer almamıştı. Eline beş kilodan fazla halter almamış ve daima kendini kuvvetli sanmış olanlar gibi biz de sporda kendimizi bir harika değilse de harikaya çeyrek kala bir şey sanıyorduk. Vakta ki beynelmilel temaslar başladı; hakikat olanca çıplaklığile hamamdan fırlar gibi önümüze çıktı; tabii bu manzara hoşumuza gitmedi. Başladık ötekine berikine çatmaya; kabahat atmaya ve suçlu aramağa... Hele beş senedir yapılmakta olan Balkan oyunlarının — geçen sene müstesna — hep istemediğimiz neticeleri vermesi bizi hiddetlendirdi, ateşlendirdi. Her ağızda:

— Nedir bu rezalet? Hep mağlûp mu olacağız? Milletin şerefini iki buçuk kişinin elinde oyuncak yapamayız...

Sözleri dolaşmağa başladı.

Lâkırdı âleminde bunları söylemek kadar kolay ve söyliyenin hoşuna giden, fakat bunlara muhatap olanların sinirlerini perişan eden söz yoktur. Herkes adeta riyazi bir intizamla tekerrür eden mağlûbiyetlerin asıl sebebini araştırmaya lüzum görmeden yüklenecek ve hırpalayacak bir "Ahmet, Mehmet„ aramayı âdet edindi ve onun içindir ki; hastalığı görüp tedavi eden yahut tedavisini isteyen kimse çıkmadı.

Ben şimdi bu kısa yazımla işte bu cepheden Türk spor ve sporcusunu müdafaa edeceğim ve bu mütemadî mağlûbiyetleri yakından görmüş, acısı yüreğine oturmuş ve sıkıntısı sıhhatini bozmuş, hele yukarıda saydığım mahut hücumları yapanlardan çok daha fazla müteessir olmuş bir adam sıfatile bu bağıranlara cevap vereceğim:

Evvelâ anlamadığım şey şudur: Spor mağlûbiyetlerinde mütemadiyen (millet şerefini) ileri sürmekteki mâna? Dünyanın her tarafında, her beynelmilel spor müsabakasında bir galip ve oraya girmiş diğer milletlerin adedi kadar mağlûp vardır. Eğer bu mağlûpların hepsi millî şereflerini kaybetmiş olsalar dünya ve hele Avrupa bir şeref kabristanına dönerdi. Çok yüksekte bulunan spor mağlûbiyetleri hattâ bazı harp mağlûbiyetlerî bile lekelemiyen millî şerefi, ara sıra iki üç kişiyi hırpalamak için şahsından indirmek hiç doğru değildir.

Gelelim söylenen diğer sözlere:

Tekrar eder dururuz:

"— Efendim! Bizim kudretimiz her şeyi yapmaya müsaittir. Eğer sporda kazanamıyorsak bu kusur mutlaka idarecilerde, muallimlerde, ya sporcunun şahsındadır„

Bu söz de kolay söylenen ve işin içinde olmıyanlar için lokum gibi zevkle yutulan bir lâftır. Amma doğru değildir. Çünkü:

Biz spora bütün milletlerden sonra başladık. Eğer onların rekorlarile, elde ettikleri neticelerle, onların sporcu adetlerile bizimkileri mukayese edersek netice beklemediğimiz kadar bizim sporcunun lehine çıkar.

Ne uzağa gideriz?. Bakalım: Kaç sporcumuz vardır? Kaç sahamız vardır? Kaç senedenberi spor yaparız?.. Spor edebiyatımızda kaç eserimiz vardır) Kaç spor muhârririmiz ve spor mütehassısımız var?...

Bunları tetkik eder, yabancılarla mukayese edersek iş meydana çıkar. Bu saydıklarımı arttırmak, genişletmek ve zenginleştirmek Alinin, Velinin işi değil, cemaatin ve memleketin işidir. Halbuki bizim memlekette sporu hattâ genç nesilden olan münevverler arasında bile hâlâ bir nevi (baldırı çıplak) lık addedenler vardır. Bugün çokluğu teşkil eden geçen nesil ise bunu bir nevi (bed'ât) saymaktadır. Hükûmet adamlarımızın bu işe atfettikleri büyük ehemmiyete rağmen her tarafta rast geldiğimiz güçlükler bunu bize gösteriyor.

Sporcuya gelince; bir tarafta başta taşınırken diğer tarafta baldırıçıplak demek gibi iki zıt telâkki arasında afallayıp durmaktadır.

Deniyor ki; sporcu, spor ruhunu anlamamıştır... Belki içinde bunu anlamıyanlar vardır. Belki içlerinde yüz bulmuşları da vardır. Şüphesiz ki bu müşahede elim bir şeydir. Lâkin bu, hâdiselerin tabiî neticesidir. Bir milletin sporda temsili hakkını ancak ve şüphesiz kendilerinde gören ve arkalarında bu mevkilerini tehdit edecek bir kütle mevcut olduğunu bilen yirmi otuz genç mağrur olmakta ve bu yüzden bir takım manevî haslet ve kayguları kaybetmektedirler. Eğer hemen peşinden gelen kendi kıymetine yakın birkaç yüz kişi daha olduğunu bilse bu zaafa düşmez... Bence bu vadide fazla bağırıp çağırmaktan ziyade kendimize bakmalıyız... İçimizde kaç kişi çocuğuna spor terbiyesi veriyor? Kaç kişi spor işlerini horoz dövüşü seyretmek zevkinin nizamnamelendirilmiş bir nevi olmak - tan ileride görüyor? Kaç kişi spora kesesinden yirmi para iane vermiştir? Kaç kişi bir atletizm bayramını seyre gidiyor?. Türkiyede hangi mektep atletik müsabakalar tertip etmiştir? Kaç talebe bir sürat koşusuna nasıl çıkıldığını bilir? Bizde kaç terbiyei bedeniye muallimi spor hâdiselerini yerinde takip eder?.. Bir Zeki, bir Nihat, bir Niyazinin civelek oyunu olmasa kaç kişi futbol seyreder ve seyircileri böyle hususi yıldızlarla çeken futbolü ortadan kaldırırsak kaç kişi sırf spor zevki için bir yarış seyretmeye gelir?.

Daha var?.

Spor bir iştir ki; ölçülmesi ve mukayese edilmesi mümkündür. ve bugün, Türk sporunun nahoş vaziyeti belli oluyorsa bu, daima diğer milletlerle mukayese imkânını veren müsabakalara girmiş olmamızın netice - sidir. Eğer idareciler bu müvahaze - lerden kendilerini kurtarmak ve başlarını dinç bulundurmak isterlerse, memleket sporunun aleyhine de olsa böyle beynelmilel temaslar yapmazlar; yapmayınca mağlûp ta olmazlar. Kimse de bir şey diyemez ve (millî şeref) davacıları da ağızlarını açmazlar. Amma bizim sporun kıymeti aşağılar... Onun kimse farkına varmaz. Ne ise, esmayi üzerlerine sıçratmak pahasına da olsa bugünkü teşkilât bir kısım beynelmilel temaslara girmemizi bizim için faydalı bulmuş. Oralara giriyoruz ve böylece bir kısım spordaki ayarımız da belli oluyor... Lâkin meselâ gazetecilikte ne âlemdeyiz acaba? (Zağrep) te bir yemekte yanımda oturan ora eşrafından birisi bana sordu:

— Gazetelerinizin tirajı ne kadardır?.

Ben hemen yalan söyledim:

— Vasatî 25 bin kadar. Çünkü bizde henüz okur yazarların nisbeti çok değildir.

O da cevap verdi:

— Evet! Bizde de öyle. Onun için (Zagrep) teki gazetelerin tirajı da sizinki kadardır. Yalnız bir tek gazete var ki; 50 — 60 bin basar. Çünkü o bütün memlekette okunur. (Zagrebin nüfusu 180 bin kişidir.)

Şimdi bir de gazete tirajı müsabakası yapılsa, acaba Balkanlarda?... Kaçıncı oluruz?

Ve bir komşu müsabakasında geri kalmak mı yoksa uyanıklık nisbeti ifade eden gazete tirajı sayısında sona kalmak mı bir millet hesabına daha fazla zarar ifade eder?... Ve böylece spor müsabakasının yanında: Bir gazetecilik, bir edebiyat, bir san'at elhasıl spora nazaran çok daha mühim ve hayatî şeylerin müsabakaları da yapılsa şüphesiz o zaman sporcuların başı biraz daha dinç olurdu... Biz bir türlü bilmiyoruz, ve bilmek istemiyoruz ki; biz saltanat devirlerinde yıllarca asırlarca bağdaş kurup oturmuş, çubuk ve nargile çekmiş, halâyık ve odalık seçmişiz. Şimdi daha beş on senedir âlem gibi kendi işimizi kendimizin görmesi lâzım geldiğini ve cihanda ayakta durabilmek için âlem gibi çalışmak icap ettiğini anlamışız. Bunu anlamakla tahakkuk ettirmek arasında geçmesi lâzım gelen mühletler vardır. Ne kadar istesek, ne kadar enerjik davransak bu mühletler bir çocuk doğumu, bir kuluçka zamanı gibi tabiat kanunlarının hükümlerine bağlıdır, onları belki biraz kısaltırız amma büsbütün ortadan kaldıramayız... Hele spor gibi yalnız, adale, sinir ve beyin ile yapılmakla kalmayıp vücut hücrelerinin bile bir sporcu tohumundan peydahlanmış olmasını istilzam eden işlerde...

FELEK

KONGRELER

Akıl Doktorları Kongresi

Dünkü toplantıda da raporlar okundu

Türk tababeti akliye ve asabiye kongresi dün sabah üniversite morfoloji ens titüsünde devam etmiştir. Dünkü içtimaa üniversite rektörü profesör Cemil bey de iştirak etmiştir. Kongre, profesör Hayrullah beyin riyaseti altında açılmıştır.

Evvelâ profesör Marinesco'nun "ihtiyarlığın biyolojik mihanikiyeti ve tedavisi„ isimli raporu okunmuştur. Profesör Venedikte diğer bir ilmî kongrede bulunduğundan, kendisi bizzat bulunamamıştır.

Bundan sonra, profesör M. Nissen, Schwartz, Oberndorfer, Mazhar Osman, Hami Apti, Stroe, Droganesco, Façou, Enesco raporlarını okumuşlardır. Profesör Nissen'in "dimağ kist'lerinin cerrahî tedavisi„ isimli raporu bazı münakaşalara sebebiyet vermiş, bu hususta Nazım Şakir, Mazhar Osman, Kâzım İsmail beyler söz alarak mütalealarını söylemişlerdir, Nazım Şakir bey profesör Nissen'in tecrübesinin tam bir semere veremiyeceğini söylemiştir. Nissen iddiasını izah etmiş, kongreye bir hasta takdim ederek, bunun üzerinde yaptığı ameliyatı anlatmıştır.

Profesör Schwartz'ın "dimağ tümörleri„ hakkındaki etütü çok alâka ile dinlenmiş, profesöre busahadaki yeni bazı buluşları takdir edilmiştir.

Kongre dün öğleye kadar çalıştıktan sonra ilmî mesaisini bitirmiştir. Dünkü toplantıda Mazhar Osman bey, 1936 senesinde İstanbulda toplanacak Balkan devletleri ârası akliye kongresine profesör Marinesco'nun riyaset etmesinin temini için teşebbüslerde bulunulmasını teklif etmiş, bu teklif kabul edilmiştir.

Bugün, kongrede bulunan murahhaslar ve âzalar Yalovaya bir gezinti yapacaklardır.

Tamir edilecek camiler

Evkaf müdüriyeti bazı camilerin tamirine lüzum görmüştür. Bunlar meyanında Sultanahmet, Sultan Selim, Beyazıt, Zeynep Sultan camilerile Fatih kız taşında yanmış olan ve dört dıvardan ibaret bulunan Mimar Sinanın âsarından Bali Paşa camisi de vardır.

Taksim stadyomunda bir yangın başlangıcı olmuş ve derhal söndürülmüştür. Resim yanan kısmı göstermektedir.

MAARİFTE

Her sınıfta Elli talebe

Fazla talebe için yeni şubeler açılacak

Bu sene orta mekteplerin birinci sınıflarında âzamî (50) talebe bulundurulması için, mekteplerde tertibat alınmıştır. Vekâlet bu hususta bir tamim göndermiştir. Bu şekilde tedrisat daha salim bir şekilde yapılacaktır. Fazla talebeler için yeni şubeler açılacaktır.

Mekteplere kayıt ve kabul devam etmektedir. İlk mekteplere de bu sene tahmin edildiği gibi fazla talebe tehacümü vardır. Maarif idaresi, mektepsiz talebe kalmaması için her türlü tertibat almaktadır. Mevcut sınıflar yetişmediği takdirde, bazı mekteplerde, geçen sene olduğu gibi yarım gün tedrisat usulü tatbik edilecektir. Bir kısım talebeler öğleye kadar, bir kısmı öğleden sonra okuyacakarldır.

Leylî, meccanî talebe

Lise ve orta mekteplere leylî meccani olarak girecek talebenin imtihanı (30) eylülde yapılacaktır. İmtihanlara girecek ilk mektep mezunlarının, evvelce bulundukları mektepten fotoğraflı bir vesika getirmeleri usul ittihaz edilmiştir. Bu vesikada o talebenin çalışkanlığı, zekâsı, umumî harekât vaziyeti tesbit edilmiş bulunacaktır.

İmtihana, tahsiline devam edemiyecek derecede fakrihal eshabından olmıyan talebe alınmıyacaktır.

Üç aylıklar

Hususî idare bütçelerinden maaş alan ilk mektep muallimlerinden mütekaitlerin üç aylıkları, ikinci maaş olarak verilmeğe başlanmıştır.

Tütün deposu büyük bir polikilinik oldu

Çapa kız mektebi yanındaki büyük tütün deposu üniversite tıp fakültesi tarafından satın alınmıştır. Burada geniş kadrolu bir poliklinik vücude getirilmiştir. Hergün yüzlerce hasta muayene ve tedavi edilmektedir. Fakültede tedrisat başlayınca, profesörler ve talebeler burada her çeşit hasta üzerinde tatbikat göreceklerdir.

Avrupada hukuk tahsili

Avrupaya hukuk tahsiline gidecek talebenin imtihanı dün hukuk fakültesinde yapılmıştır. İmtihana (43) talebe girmiştir. Avrupaya (4) ü İstanbul, (5) i Ankara hukuk fakültelerinden olmak üzere (9) talebe gönderilecektir. İmtihanlar salı gününe kadar devam edecektir.

Diğer ilim şubelerinden tahsile gidecek lise mezunlarının müsabaka imtihanı da, dün İstanbul kız ve Pertevniyal liselerinde başlamıştır. Lise mezunlarından (25) talebe gönderilecektir.

Muallim tayinleri

Cümhuriyet orta mektebi türkçe muallimi sabri bey Vefaya, Gelenbevi Türkçe muallimi Sami bey Davut Paşaya, Veli bey de Davut Paşa beden terbiyesi muallimliğine tayin edilmişlerdir.

Bakalorya imtihanları muvaffakiyetsiz neticelendi

Lise ve orta mekteplerde bakalorya ikmal imtihanları bitmiştir. Maalesef, eylül devresi imtihanları da haziran devresi gibi muvaffakiyetsiz bir şekilde neticelenmiştir. Bir çok mekteplerde mezun olan talebe mikdarı sınıf mevcutlarının yarısını güç tutmaktadır. Yarısından fazla dönen orta mektep sınıfları vardır.

Geçen senelerde Maarif Vekâleti bir dersten ipka edilen lise ve orta mektep son sınıf talebelerinin, liseye veya üniversiteye muvakkat talebe olarak devamlarına müsaade etmişti. Maarif Vekâleti bu sene, böyle bir karar vermiyecektir.

Mecmualara abone kaydettirenler

Son zamanlarda bir takım kimseler mektepleri dolaşarak, ismi cismi malum olmıyan bir takım gazete ve mecmualara abone kaydettikleri görülmüştür. Vekâlet, bütün mekteplere bir tamim göndererek, vekâletin tavsiye edeceği mecmualardan başka hiç bir gazete veya mecmuaya abone olunmamasını bildirmiştir.

VİLAYETTE

Ziraat Vekili Fidanlıkta

Fidanlığın büyütülmesi işi ile meşgul oldu

Ziraat Vekili Muhlis bey, refakatinde Vali ve Belediye reisi Muhittin, Ziraat müdürü Tahsin bey olduğu halde dün orman mektebini ve Büyükdere fidanlığını gezmiştir. Vekil bey, fidanlık hakkında izahat almış ve fidanlığın büyümesi işi ile yakından alâkadar olmuştur.

Değirmenlerden alınan vergi

Maliye tahakkuk müdürü Talat Bey dün değirmenleri gezerek undan alınmakta olan vergi hakkında teftiş yapmıştır.

Rüam mücadelesi hazırlığı

Bir teşrinievvelde şehrimizde yapılacak olan rüam mücadelesi için belediye hudutları dahilindeki kazalar dahilinde icap eden hazırlıklar yapılmıştır.

Pazartesi günü saat 14 te Vali ve Belediye reisi Muhittin Beyin riyaseti altında sağlık zabıtası komisyonu toplanacaktır.

Hayvan sergisine kayıt başladı

Hayvan sergisine bugünden itibaren kayıt başlamıştır. Kayıt muamelesine çarşamba günü akşamına kadar devam edilecektir. 27 inci gününden sonuna kadar bir heyet taraffından puvantaj yapılacak ve kazanan hayvan sahiplerine üç bin lira mükâfat verilecektir.

Yeni paralar

Jüri heyeti bugün eserleri tetkik edecek

Yeni paralar müsabakasına iştirak eden sanatkârların eserleri meyanında en muvafık olanını seçecek olan jüri heyeti dün intihap edilmiştir:

Juriye seçilen zevat ressam Namık İsmail, Nazmi Ziya, Zeki beylerle heykeltraş Hadi ve İhsan beylerdir. Jüri bugün 9,30 da darphanede toplanacak ve eserleri tetkike başlıyacaktır.

Keresteciler hali

Kerestecilerde yeni yapılmakta olan şehir muvakkat halinin inşaatına Cümhuriyet bayramına yetişmiyeceği anlaşılmıştır. Hal ancak 3 - 4 ay sonra faaliyete geçebilecektir.

Halin memurin kadrosu tesbit edilmiştir. Yalnız müdür ve muhasebeci taayyün etmemiştir. Maamafih bu vazifeler için bir kaç namzet vardır. Hal müdürüne (200) lira ücret verilecektir.

BORSA

(İş Bankasından alınan cetveldir)

22 Eylül 934

AKŞAM FİYATLARI

ISTIKRAZLAR		TAHVILAT	
Istikrazı dahili	96,50	Rıhtım	17,75
1933 Ergani	97	Mümessil	48,80
Unitürk	28,75	„ II	47,75
„ II	27,50	„ III	49,00
„ III	27,60		

ESHAM

İş Bankası Nama	10	Reji kuponsuz	2,35
„ „ Hamiline	10	Telefon	10,25
„ „ Müessis	105	Terkos	17,80
Türkiye Cumhuriyet bankası	58,50	Çimento	12,10
Tramvay	30,50	Ittihat dey	13,50
Anadolu Hisse	27,25	Şark dey.	0,85
Şir. Hayriye	15,25	Balya	1.55
		Şark m. ecza	3.20

ÇEK FIYATLARI

Londra	620,25	Prağ	19,13,50
Paris	12,05	Belgrat	34,83,50
Nüyork	80,48	Moskova	10,90
Milâno	9,27	Berlin	1,99,17
Cenevre	2,43,70	Varşova	4,20
Atina	83,43	Budapeşte	3,96,16
Brüksel	3,38,75	Madrit	5.81,50
Amsterdam	1,17,27	Bükreş	79,32,84
Sofya	65,90,25	Viyana	4.25

NUKUT (Satış)

	Kuruş		Kuruş
20 F. Fransız	170	20 İsviçre	808
1 Dolar	117	1 Pezeta	18
21 Kur. Çek.	106	1 Mark	49
1 Şile. Av.	22	1 Zeloti	20,50
1 İsterlin	629	20 Ley	19
20 Liret	216	20 Dinar	53
20 Leva	23	1 Çernoviç	—.—
20 F. Belçika	115	Altın	9.23
20 Drhami	24	Mecidiye	36,50
1 Florin	83	Banknot	240

EKONOMİ

Ticaret mektebi Kadrosu geldi

Yeni kadroda bazı değişiklikler var

Yüksek iktisat ve ticaret mektebinin yeni sene kadrosu dün mektebe tebliğ edilmiştir. Aldığımız malûmata nazaran, yani kadroda bazı değişiklikler vardır. Bu meyanda Hakkı Nezihi beyin tasarruf dersine Suphi Nuri bey tayin edilmiş ve bu ders mektebin yalnız yüksek kısmına hasredilmiştir.

Ayni zamanda oda umumî kâtibi olan Vehbi bey yalnız mektepteki derslerile meşgul olacağından vekâlete vazifesinden ayrılacağını, yerine bir kâtibi umuminin tayinini bildirmiştir.

Borsaya gelen hayvanlar için yer

Ziraat Vekâletinin hayvanların barınacağı yerler hakkında koyduğu şartlara uymak için hayvan borsası da borsaya gelen hayvanların barınacağı, satılacağı yerler yaptıracaktır. Şimdiye kadar borsaya gelen hayvanlar tamamen açıkta duruyordu. Borsa bu binaları yaptırmak için arazi aramaktadır.

Almanyaya gönderilen malların dövizleri

Almanyaya ithal edilecek malların dövizleri için konulan şartlardan, Türk - Alman Klering mukavelesi dolayısile, Türkiye menşeli malların tabi olmadığı bildirilmiştir.

İki borsanın birleştirilmesi

Ticaret borsasının mali vaziyeti kurtarmak için hayvan borsasile ticaret borsasının birleşmesi öne sürülmüştü. Aldığımız malûmata nazaran hazırlanmakta olan borsalar nizamnamesinde bu husus düşünüleceğinden şimdilik bu tehir edilmiştir.

Mıntaka ticaret müdürlükleri

İktist Vekâletine merbut mıntaka ticaret müdürlüklerinin lâğvından sonra, bu müdüriyete merbut mıntaka ticaret müdürlüklerinin nereye merbut olabilecekleri bir mesele olmuştu. İstanbul vilâyeti mürakabe bürosunun vilâyete, ticaret odası da odaya merbut olması lâzım geldiğini ileri sürdüğünden ticaret odası iktisat vekâletine müracaat etmişti. İktisat Vekâleti ticaret odasına bir tezkere ile esnaf cemiyetleri mürakabe bürosunun, ticaret odaları nizamnamesinin ihtiva ettiği hükümler veçhile, odaya tabi olacağını bildirmiştir.

Bir türlü halledilemiyen ihtilâf

Ticaret odasının bir seneye yakın bir zamandır bir türlü çıkaramadığı (lâstik ayakkabı deri ve kösele ayakkabı rekabetinden doğan vaziyetin halli) meselesini artık bir neticeye bağlamak için bu işe bakan komisyon dün orada gene toplanma teşebbüsü yapmıştır. Fakat bu üç kişilik komisyonun ekseriya açıldığı gibi budefa da ekseriyet temin edilemediğinden işin halli gene kalmıştır.

Yapağı piyasası

Türkofisin yaptığı tetkike göre Almanya ve Rusyanın mübayaasmdan dolayı yapağı fiatları iç piyasamızda dış pazarlara nazaran yüzde 30 derecesinde yüksektir. Stok mikdarı çok azalmıştır. Ruslarla Almanlar piyasadan 100 bin kilo raddesinde mal almışlardır.

Türk yumurtalarına talep artıyor

Türk yumurtaları için dış piyasalardan talepler gittikçe artmaktadır. Şark vilâyetlerinde havaların birdenbire soğumağa başlaması mal üzerinde tesir yapmıştır. Bir taraftan havaların soğuması, bir taraftan taleplerin artması fiatları yükseltmektedir. Önümüzdeki haftalarda fiatların yükseleceği muhakkak görülmekle beraber, bunun hiç bir zaman rakip istihsalci memleketler fiatlarına vâsıl olamıyacağı da muhakkak görülmektedir.

MAHKEMELERDE

Bin lira hırsızı

Dadaylı Mehmet efendi isminde bir aşçının evinde misafir ettiği hemşehrisi Dadaylı Selime hanım Mehmet efendinin bin lirasını çalarak kaçmıştı. Sultanahmet sulh ceza mahkemesi bu hanımın tevkifine karar vermiş ve bu hanım dün dadaydan İstanbula getirilmiştir. Yakında mahkemesi yapılacaktır.

Bir tevkif

Yangın kulesinde 9 yaşında bir kıza tasallut eden Mustafa ismindeki şahıs Sultanahmet sulh ceza mahkemesi tarafından tevkif edilmiştir.

Bir beraet kararı

Sigara kâğıdı ve saire kaçakçılığı zannile muhakeme altına alınan Rus ticaret mümessilliği memurlarından iki zat yapılan muhakeme neticesinde beraet etmişlerdir.

Küçük haberler

* Evkaf memurları cuma günü Alem dağa bir gezinti yapmışlardır. Gezintiye umum müdür Rüştü bey de iştirak etmiştir.

Sinemacılar tekrar müracaat ettiler

Sinemacılar, Dahiliye Vekili Şükrü Kaya beyi, Ankaraya gitmeden evvel ziyaret etmişler ve Darülâcize resminden çıkan meseleyi tekrar anlatmışlardır. Ayrıca vali Muhittin beyi de ziyaret etmişlerdir. Sinemacılar biletler üzerinden alınmakta olan vergilerin yekûnunun yüzde yirmi beşi geçmemesini istemektedirler. Bu resimler şunlardır :

% 5 damga, % 10 tayyare, % 10 Darülâcize ve belediye. Hâlen bu son rakkam % 12 5 tur.

Günün Gölgesi

İkmale kalan talebenin vaziyetini düşünmeliyiz

Geçenlerde bu sütunlarda yaldızlı kuşlu diplomalardan uzun uzadıya şikâyette bulunmuştuk. Hiç şüphesiz cumhuriyet maarifi, gençlerin, öyle kolayca, hiç bir şey bilmeden diploma almasına ve sınıf geçmesine müsaade edemezdi.

Zaten imparatorluk devrinin en büyük siyelerinden biri de bu değil mi idi? İşte bunun için, o zaman tahsili "Amme„ cüzünün, hesabı (Kerat cetveli) nin ilerisine geçmiyen birçok kimseler, mektepten çıkınca, dünyanın "portakal gibi yuvarlak„ olduğunu bile unuturlardı. Ve mahallelerinin dar muhitine çekilerek dünyanın her tarafile muvasalalarını keserlerdi. Alâkanın bu kadar küçülmesi, ve alâkasızlığın bu kadar genişlemesi hiç şüphesiz akılsızlığın şeametinden ileri geliyordu.

İçtimaî hayatımızda büyük bir sarsıntı vücuda getiren ve bütün eski itiyatları yeni prensipler halindeki tekâmül kaidelerile değiştiren cumhuriyet inkilâbı bu meseleyi kökünden halletti. Ve maarifimize muasır zihniyetleri aşıladı. İşte bunun içindir ki, imtihanlar, bizde de medeniyetin en ileri hareketlerini takip eden memleketlerdeki şekli bulmaktadır. Bunun için bilmeden sınıf geçmek, ve okuduğunu hazmetmeden diploma almak yoktur .

Bu prensibi lâyık olduğu kudret ve azametle karşılarız. Yalnız imtihanların tatbik şekilleri itibarile bazı aksaklıklar görülmektedir. Bunları da işaret etmek bizim vazifemizdir.

Meselâ gerek orta mektep ve gerek lise bakaloryasında muvaffak olamıyan, daha doğrusu bir dersten ikmale kalan talebelerin o sene tekrar mektebe alınmamaları ve gelecek senei dersiye sonunda yalnız kaldıkları dersten imtihana tabi tutulması esas ittihaz edilmiştir.

Bunun sebebi, talebenin geçtiği derslere kulak asmaması, bu yüzden sınıfların intizamını bozması, ve daha ziyade de mekteplerde büyük bir kalabalığa meydan vermesidir.

Bu doğrudur.

Fakat diğer taraftan talebenin vaziyetini de nazarı itibara almak lâzımdır. Bir gencin bir sene mektebe gitmemesi onun hayatında, ve hayatının tarzında mühim tesirler husule getirebilir.

Çünkü her boş kalan kendisine bir meşgale, vakit geçirecek bir iş arar. Halbuki bu gençler henüz inkişaf çağındadırlar; yeni yetişmektedirler. Boş kaldıkları müddeti herkesin ayni şekilde, iyi kullanabileceğini iddia etmek abes olur. Bu yüzden birçok gençleri maalesef tahsilden alıkoymak mümkündür. Bir sene mektepsizlik, bir sene işsizlik bazan itiyat halini alabilir. Bu sade gençlerde böyle değil, yaşlılar da aynidir. Bugün tesbit edilmiştir ki, her hangi bir tatil gününü takip eden iş gününde bile bir adamın "verim„ i azalmaktadır. Bu tatil eğer bir sene olursa siz artık vaziyeti hesap edin.

Bunun için Maarif vekâletimizin bu meseleyi esaslı bir surette nazarı dikkate almasını bilhassa rica ederiz.

Meselâ lise bakaloryasında bir dersten ikmale kalan talebe gene üniversiteye alınsın. Ve o talebe sene sonunda bakaloryasını ikmal etmeden üniversite imtihanına giremesin.

Diğer taraftan orta mektep bakaloryasında bir dersten ikmale kalanlar liseye geçebilsin ve bu bakaloryayı geçmeden lise imtihanlarına dahil olamasın.

Diğer taraftan talebenin çok lehine olan bu tarzı hareket, memleketin maarifi noktai nazarından da takviye olunsun. Ve iki veya üç dersten imtihana kalanlar tekrar bütün zümre derslerini vermeğe mecbur tutulsun...

Bunu biz bir misal olmak üzere yazıyoruz. Prensip kabul edilince teferrüat tesbit edilir. Kıymetli maarif erkânımızın bu meseleyi lâyık olduğu ehemmiyetle karşılıyacağına eminiz.

Mümtaz FAİK

Seyahat intibaları: 26

Otomobille Avrupada 9000 kilometro

Yer yüzünde Sırat köprüsünden de geçiş var!

Sırat köprüsü nasıl ve kaç para ile geçilir? - Bükreş garp şehirlerini aratmayan bir şehir oldu - köstence yolu mu, Rusçuk mu?

Romanya'ya seyahatimizin birinci merhalesi Cluj şehri idi. Ikinci merhalesi de Sinaya oldu. Cluj'dan hareket ettikten sonra Sinaya'ya yakın Brasso şehrine kadar yeni Romanyadır. Brasso'yu geçtikten sonradır ki yolcu eski Romanyaya varır.

Sinaya'ya yaklaşınca, telâşlı bir kaç sey üsefer memuru karşımıza çıktı ve şehre giremiyeceğimizi söyledi. Bunun sebebini sorunca, memurlar:

— Sebep çok uzundur. Izahat veremeyiz,dediler. Ve ana yoldan ayrılıp ikinci derecede bir yolu takip ederek bir meydanda beklememizi söylediler.

Emir o kadar kat'î idiki itaat etik. Dar bir yolu takip ettikten sonra kendimizi yüzden fazla otomobilin toplandığı bir meydanda bulduk. Acaba Romanya'da bir ihtilâl mı çıktı diye endişe etmeğe başlarken, mezele anlaşıldı. Sinaya'da bir otomobil yarışı yapılıyormuş. Bu sebebeple yollar kapanmış. Arabamızdan indik ve yaya olarak yarış yerine kadar gittik. Binlerce halk heyecan içinde yarışı seyrediyorlardı. Bin müşkülât ile otellere gidebildik. Bir taraftan mevsim ortası olması, diğer taraftan da otomobil yarışları yapılması dolayısile otellerde yer bulmak mümkün değildi. Fakat epeyce aradıktan sonra sapa sokakların birinde küçük bir oda bulabildik. Biz odayı buluncaya kadar da otomobil yarışı bitmiş, yollar açılmıştı. Yolların açılmasını takip eden seyrüsefer karışıklığı görülecek bir manzara idi. Yolların sağından da solundan da otomobiller geliyor. Kimsenin seyrüsefer memurlarına kulak astığı yok. Bir müddet sonra nihayet yollar tamamile tıkandı. Çünkü sağdan ve soldan giden arabalar karşı karşıya gelmişler, ne biri, ne de diğeri ilerliyebiliyor. Bu karma karışık vaziyet gece yarısına kadar devam etti.

Ertesi sabah Sinaya'dan hareket ettik. Asfalt bir yol bizi Bükreşe kadar getirdi. Bükreş Avrupada bile emsaline tesadüf edilmeyecek derecede canlı ve şen bir şehir halini almıştır. Büyük binalar, geniş caddeler, muntazam parklar, rahat oteller, zarif eşyalarla dolu mağazalar. Bükreş'in garbî Avrupa şehirlerini aratacak hiç bir eksiği kalmamıştır.

Bükreş'e geldikten sonra memlekete dönmek için iki yol vardı: Köstence'ye kadar giderek vapurla avdet etmek. Corciu'ya kadar gidip Ruscukta Tunayı geçtikten sonra Bulgaristan yolile geri dönmek.

Turing ve Otomobil kulübünden malûmat almak üzere, bu müessesenin merkezine gittiğimiz zaman, oradaki memurların bu nevi müracaatlara cevap vermeğe pek vakitleri olmadığını gördük. Oda oda dolaştıktan sonra nihayet bu işle meşgul olması lâzımgelen memurun bürosuna geldik. Bu zat başka işlerle meşguldü. Ayakta bir çeyrek saat kadar bekledikten sonra derdimizi anlattık. Memur kısaca:

— Vapurla gidiniz, dedi. Türkiyede hiç yol yoktur. Corciu'ya kadar Romanya yolları da tamir ediliyor. Bulgaristandan da geçilmez.

Bunu söyledikten sonra tekrar başka işlerle meşgul olmağa başladı. Otomobil kulübü memurunun malûmatı bize hiç te kanaat verici değildi. Biz oradan ayrılırken, başka bir iş için müracaat eden bir İngiliz seyyahına da gene baştan savma bir cevap verildiğini görünce, bildiğimiz gibi hareket etmeğe karar verdik ve Corciu yolunu intihap ettik.

Bükreş'ten Corciu'ya kadar altmış kilometrelik Romanya yolu, Otomobil kulübü kâtibinin söylediği kadar fena değildi. Öğleden azacık sonra Tuna üstündeki bu Romanya şehrine vardığımız zaman, İstanbul markalı iki arabanın Tunayı geçmek üzere beklediklerini göardük. Bizden evvel gelen bu arabaların şoförleri Corciu'nun sıcak güneşi altında Romanya gümrüğünde çıkış muamelesini yaptırıyorlardı.

Romanya'dan çıkmak, Romanya'ya girmekten çok müşkül imiş. Çıkış için bir beyenname yapmak lâzımdır ki Romanya lisanında yazılı olan bu beyenname formülünü yabancıların anlamasına imkân yoktur. Bu işi yüksek ücretli bir kâtibe yaptırmak lâzımdır. Esasen bu vasıtalar kullanılmazsa Corciu gümrüğü muamele yapmıyor. Otomobil beyannamesi, pasaport muamelesi, gümrükte eşyanın muayenesi derken, bizi Corciu'dan Ruscuğa götürecek olan vapur kaçtı. Şunu da söyleyeyim ki bu vapurun otomobilleri nakliçin aldığı ücret fahiştir. Bir otomobili Boğaziçi genişliğinde olan Tunanın bir tarafından diğer tarafına geçrimek için iki bin ley yani yirmi liradan fazla para alınıyor. Sonra yolcu Romanya'dan çıkarken, bu memlekette ikamet ettiği her gün için yirmi beş ley alınıyor ki seyyahların Romanya'da uzun müddet kalmamalarını temin için bundan daha iyi bir çare bulunamazdı.

Tunayı geçecek arabalar üç tane olduğundan bizim için hususî bir vapur kaldırıldı. Arabalar büyük bir sal üstüne konulduktan sonra bu sal bir vapurla karşıya kadar çekiliyor. Her otomobili nakliçin iki bin ley gibi yüksek bir ücret aldıkları halde arabaları sallara yükletmek için kullanılan vasıtalar tasavvur edilemeyecek derecede iptidaidir. Sal rıhtıma yanaşıyor. Rıhtım ile sal arasına iki kalın tahta ile bir köprü yapılıyor. Arabayı Sırat köprüsü gibi bu tahtaların üstünden geçirerek sala yükletmek lâzımdır. Tekerlek tahtalardan birinin azacık sağına veya soluna gelirse, araba ve araba ile beraber içindeki yolcular suya düşer. Bin müşkülât ile ve bin bir tehlike atlattıktan sonra nihayet arabaları sala yüklettik. Tunayı geçerek Rusçuğa varmak on dakikalık bir zamana mütevakkıftır. On dakika sonra Rusçuğa varır varmaz, bizi karşılayan Bulgar memurlarının söyledikleri ilk söz, bizden araba başına yüz ellişer leva harç parası istemek oldu. Bu harç pulile ve şusu busile iki yüz levaya çıktı. Bunun ne parası olduğunu sorduğumuz zaman, parayı alan memurun bile malûmatı olmadığını öğrendik.

— Işte öyle bir paradır ki her gelen geçenden alıyoruz dedi.

Tabiî parayı verdik. Fakat anladık ki Romanya ve Bulgaristan bu yoldan seyyahları geçirmemek için her çareyi düşünmüşlerdir. Seyyahlara bu kadar müşkülât çıkaracaklarına, canlarını tehlikeye koyacaklarına ve kendilerini her adımda beklenmedik fuzulî paraların da beklenmedik birtakım fuzulî paraların tediyesi karşısında bırakacaklarına yolların başına "burası seyyahlar için kapalıdır,, levhası assalar daha iyi olur.

A. Ş.

Öz dilimizle

Yangın...

Geçen akşam, Ankara oranı (1) (2) (3) Köprü — adliye.

Geçen akşam, Ankara oran (1) ında, apansız, korkunç bir çıngırak sesi duyuldu. Yangın söndürücü otomobiller, biribirini kovalayarak yokuş aşağı öyle bir gidiş gittiler ki, gözlerimiz bile arkalarından yetişemedi.

— Ne var, yangın nerede? diye sorduk.

— Posta yapısı yanıyor... dediler. Oraya gittiğimizde baktık ki, yangın değil, en ufak bir yalaza (2) bile yok. Tutuşan kâğıtları, çarçabuk söndürmüşler. Koca taş yapı, olduğu gibi yerinde duruyor. Kızıla boyanmış otomobiller, sanki: "bizi buraya neden getirdiniz?,, demek ister gibi homurdana homurdana döndüler.

Bana kalsa, İtsanbulda tek ağaç yapısı ev kalmadığı gün, yangın söndürücülerine de iş kalmıyacak.

Bu ayağına çabuk otomobiller, yangına bir can kurtaran gibi yetiştikçe, taş ve çimento ile tutturulmuş sağlam yapılar, her yanda sivrildikçe yangını, şimdiden, gülünç, inanılmaz ve hele kendisinden korkulmaz bir nesne gibi görmeğe alışmalıyız.

kaç saat içinde kav gibi parlayıp kaç saat içinde kav gibi paralayıp tutuştuğunu gözlerile görenler, bir aralık bu yeni taş binayı da öyle tutuşacak sandılar.

Bu uyanıklık iyi... Fakat sağlam yapılardan pek te korkmak gerekmez. Bizden öncekiler, kuma, kirece ,taşa acımasaydılar, İstanbulun dörtte üçü, böyle toprak olmazdı.

M. SALÂHADDİN

(1) Oran — cadde, (2) Yalaza — alev (3) Könülük — adliye.

KULAK MİSAFİRİ

Gizli...

Gayet gizli konuşuyorlardı. O kadar ki, buna bir fısıltı bile denilemezdi. Fakat şeytan kulağına kurşun, kulağım keskindir, ne konuştuklarını duydum. Onlar böyle başbaşa bir müddet daha fısıldaştıktan sonra, bana döndüler:

— Affedersin, seni yalnız bıraktık... Aramızda hususî bir şey konuşuyorduk da...

Güldüm:

— Hususî konuşuyorduk, diyemezsiniz!

— Neden?

— Çünkü, sözlerinizi bir üçüncüsü de dinledi. Bilirsiniz ya, Arapların bir sözü vardır: "İki kişinin arasından çıkan bir sır, şayi olur,, derler.

Birisi telâşla sordu:

— Bizi dinliyen kimdi?

— Dinleyen demeyiniz, işiten deyiniz. Çünkü ben dinlemedim, sadece işittim.

Biraz bozuldular ama, renk vermediler:

— Sen duydunsa zarar yok...

Sonra küçük bir ihtar:

--- Aman, kulak misafiri... yazayım, deme!...

Ciddî göründüm:

— Biz her duyduğumuzu yazmayız...

Ve ilâve ettim:

— Fakat bazan da böyle yazmadıklarımızı duyarız!

Kulak MİSAFİRİ

RADYO

Bugünkü program

İSTANBUL,

18,30: Plâk neşriyatı. 19,20: Ajans haberleri. 19,30: Türk musiki neşriyatı: (Kemani Reşat, Mesut Cemil, Muzaffer ve Vecihe, Vedia Riza hanımlar.) 21: Ateş - Güneş kulübünden nakil. 21,30: Orkesta karışık pogram.

823 Khz. BUKREŞ, 364 m.

11,30: Dini neşriyat. 11,45: Dini musiki 12: Öğle konseri. 13: Plâk. 13,45: Modern musiki. 14,45: Musahabe. 14,40: Plâk. 17: Köylü neşriyatı. 18: Dans musikisi. 19: Haberler. 19, 15: Dansın devamı. 20: Universite. 20,15: Plâk 20,45: Konferans. 21: Akşam konseri. 20,40: Mme Aida Helta tarafından taganni. 22: Spor. 22,10: Radyo orkestrası. 23: Haberler.

223 Khz. VARŞOVA, 1345 m.

18: Dans musikisi. 18,50: Musahabe. 20: Hafif musiki. — Musahabe. 21: Popüler senfonik konser. 21,45: Muhtelif bahisler. 22: Lembergten neşeli neşriyat. 22,45: Musahabe. 23,15: Reklâm ve konseri. 23,30: Dans 24: Musahabe. — Dansın devamı.

841 Khz. BERLIN, 357 m.

19,35: Sigan şarkıları. 1,55: Piyano - kemanviyolonsel tirosu. 20,40: Spor. 21: Radyo orkestrası; koro tarafından konser. 22,20: Karırışk dans parçaları. 23,20: Haberler. 23,50: Dans musikisi. (Drestten.)

686 Khz. BELGRAT, 437 m.

20,30: Reklâmlar. 20,40: oPpuler Sırp şarkıları. 21,10: Musahabe. 21,40: Şundan bundan 23,10: Haberler. 23,15: Radyo orkestrası. konseri. 24: Popüler orkestrası konseri.

Khz. KONIGSBERG, 291 m.

20: Tagannili enstrünantal konser. 20,30: Musahabe. 21: Akşam konseri. 21,45: Tiyatro. 23: Haberler. 23,20: Spor. 23,40: Gece musikisi ve dans parçaları.

574 STUTTGART 523 m.

19,20: Schumannın eserlerinden piyano konseri. 19,50: Plâk 20,30: Spor. 20,45: "Ballon Plauen,, isimli radyo temsili. 21,30: Mandolin - gitara konseri. (Cenup havaları.) 23: Haberler. vesaire. 23,35: Bilmelisin ki... 23,45: Dans musikisi. 1: Gece musikisi. (saat 3 çe kadar)

STOKHOLM 426 m.

20,35: Yortu . neşriyatı. 22: Askeri konser. 23: Oda musikisi.

ROMA - NAPOLI - BARI,

21,45: Suppenin "Donne Juanitta,, isimli operası.

545 Khz BUDAPEŞTE, 550 m.

19: Mandits salon takımı. 20,15: Neşeli süvare. 21,20: Spor haberleri. 21,40: Budapeşte konser orkestrası. 23,10: Haberler. 23,30: Film musikisi. 24,15: Bura sigan musikisi.

950 Khz. BRESLAU, 316 m.

18,30: Londradan naklen bando mızıka. 19,30 Aktüalite. 21: Neşeli radyo orkestrası. konseri. 23,20: Haberler. 23,45: Gece konseri ve dans musikisi.

904 Khz. HAMBURG, 332 m.

19,30: Radyo temsili 20: Halk musikisi. 20, 35: Spor, 21: Musiki ve aşk 23: Haberler. 23,30 Spor 24: Dans musikisi.

740 Khz. MÜNİH 405 m.

19,40 Müsahab, 20,30 Çift piyano konseri. 21 Spor 21,10 Memnudan şarkı isimli musikili skeç, 23 Haberler, 23,30 Dans musikisi.

Khz. LÜKSEMBURG 1304 m.

İngiliz akşamı: 18 karışık konser, 21 Dans musikisi, 21,30 Müsahabe, 22 Karışık konserin devamı, 23 Hafif İngiliz musiki, 23,30 Dans musikisi, 24 Karışık İngiliz musikisi.

SPORCULAR; GENÇLER;
Pek yakında IPEK sinemasında hakikî - büyük çok neşeli ve meraklı bir SPOR ve GENÇLİK filmini zevkle göreceksiniz:
ÇILGIN HAYAT
Oynıyanlar:
William Haines - Madge Evans - Conrad Nagel
Azim ve sebatın muvaffakıyeti - Spor ve yarış mücadelelerini - Heyecan ve zevki - Eğlence ve hareketl dolu büyük film. (2797

Küçük sarışın yıldız ANNY ONDRA
Pek yakında SUMER (Eski Artistik) sinemasında
AŞIKLAR OTELİ
Gayet şen, eğlenceli ve musikili filminde görünecektir. [2802]

Harik Hayat Kaza ve Otomobil
Sigortalarınızı Galatada Ünyon Hanında Kâin
ÜNYON SIGORTASINA yaptırınız.
Türkiyede bilâfasıla icrayı muamele etmekte olan
ÜNYON
Kumpanyasına bir kere uğramadan sigorta yaptırmayınız.
Telefon : 4.4888. 5608

SÜMER BANK
Umum Müdürlüğünden:
Bankamız tarafından Avrupaya tahsile gönderilecek talebeniu müracaat Müddeti bitmiştir. Müsabaka imtihanları 6 ve 7 teşrinievvelde İstanbul ve Ankara'da İcra edilecektir.
Müsabaka imtihanına müracaat edenlerden ancak evvelki ilânımızda bildirilen şartları haiz olanlar girebileceğinden bu gibilerine imtihanın mahal ve saati ve hangi derslerden olacağı ayrıca adreslerine bildirileceği ilân olunur. [2782]

Yüksek İktisat ve Ticaret Mektebi Müdürlüğünden:
Mektebin her üç kısmına talebe kaydı 30 Eylül 934 pazar gününe kadar devam edecektir. (5978)

Deniz yolları
IŞLETMESI
Acenteleri : Karaköy Köprübaşı
Tel. 42362 — Sirkeci Mühürdarzade Han. Tel 22740

Trabzon yolu
ANKARA vapuru 25 Eylül SALI 20 de Galata rıhtımından kalkacak gidişte Zonguldak, İnebolu, Sinop, Samsun, Fatsa, Gireson, Vakfıkebir. Trabzon, Rize'ye. Dönüşte bunlara ilâveten Sürmene, Ordu'ya uğrayacaktır. (6003)

Bartın yolu
BURSA vapuru 24 Eylül PAZARTESİ 19 da Sirkeci rıhtımından kalkacak mutat iskelelere uğrayarak Cide'ye kadar gidip dönecektir. (6002)

İZMİR SUR'AT
İSKENDERİYE YOLU
İZMİR vapuru 25 Eylül SALI 11 de Galata rıhtımından kalkacak doğru İzmir, Pire, İskenderiye'ye gidecek ve dönecektir. (6004)

Dr. IHSAN SAMI
BAKTERİYOLOJİ LÂBORATUVARI
Umumî kan tahlilâtı, frengi noktai nazarından (Wasserman ve Kahn teamülleri) kan küreyvatı sayıması. Tifo ve ısıtma hastalıkları teşhisi. idrar, balgam, cerahat, kazurat ve su tahlilâtı, Ültra mikroskopi, hususî aşılar istihzarı. Kanda üre şeker. Klorür. Kollesterin miktarlarının tayini. Divanyolu No. 189 Tel: 20981 5870

IHTIRA ILANI

" Mitralyözler için pervane şaftına merbut idare tertibatı,, hakkında istihsal olunan 29 K. Evel 1931 tarih ve 1309 numaralı ihtira beratı bu defa mevkii fiile konmak üzre ahara devrüferağ veya icar edileceğinden talip olanların Galata'da, Çinili Rıhtım Hanında, Robert Ferriye müracaatları ilân olunur. (2789)

Milliyet
Asrın umdesi "MİLLİYET" tir.
ABONE ÜCRETLERİ :

	Türkiye için L. K.	Hariç için L. K.
3 aylığı	4 —	8 —
6 "	7 50	14 —
12 "	14 —	28 —

Gelen evrak geri verilmez.— Müddeti geçen nüshalar 10 kuruştur.— Gazete ve matbaaya ait işler için müdiriyete müracaat edilir. Gazetemiz ilânların mes'uliyetini kabul etmez.

Milliyet'in Edebî Romanı: 20

ATEŞ BÖCEKLERİ

Yazan: Nezihe MUHİDDİN

Suzan sapsarı kesilmişti. Necattan korkuyordu. Onu hiç böyle tasavvur etmemişti. Ayrılmış olduğu kocasından da müthiş olduğunu anlıyordu... Genç kadın vahşet telâkki ettiği bu korkunç istibdada isyan etmek istiyor; fakat Necatın ateş saçan gözlerinden ürküyordu.

Dışardan kapı vurulunca genç kadın biraz cesaretlendi. Açmak için doğrulurken Necat onu yerine oturttu:

— Sen yorulma - dedi - ben açarım.

Açılan kapıda Neclâ göründü. Suzana seslenerek:

— Haydi! - dedi - Misafirler gelmeğe başladılar... Amcan seni çağırıyor. Bugün sevişmiş çifte kumrular gibi ne bu? Saatlerce baş başa!..

Suzan hapisten kurtulmak isteyen bir mahkûm gibi:

— Geliyorum! - diye cevap verdi - Fakat Necat onun önüne geçti:

— Hayır, bu akşam beraber oturacağız!... Sonra Neclâya ciddiyetle dönerek:

— Amca beye böyle söylersiniz.. dedi ve kapıyı yüzüne örtüp kilitledi.

Neclâ:

— Çılgın!.. diye bağırırken Suzan kendini yerlere attı. Bir sar'alı gibi tepiniyor, saçlarını yoluyor, homurdanıyor, teşennüçler içinde çırpınıyordu... Necat şaşırmıştı. Yerlerde yay gibi gerilip kıvrılan nişanlısına yaklaşamıyordu. Ağlar bir sesle:

— Suzan... Suzan kendine gel kızım... Ne oluyorsun?.. Sana ben ne yaptım?... Suzan!...

Nihayet yanına yaklaşmağa cesaret ederek çırpınan kadını kollarının arasına aldı. Şimdi Suzan cesaretlenmişti. Yumuşayan genci iterek:

— İstemem!.. Seni istemem artık!.. - diye çırpınıyordu - Bana bir esir gibi muamele ettin... Ben niçin Remzi Beyden ayrılarak seni intihap ettim?.. Ah ne talihsizmişim!...

Suzan şimdi boğula boğula ağlıyor ve mütemadiyen Necatın kollarından kurtulmak istiyordu.

Necat elinden kaçmak isteyen güzel kadına nasıl delice âşık olduğunu şimdi anlıyordu... Kollarının arasında çırpınan kadının kanatlarını kıramamıştı... Ve kıramayacaktı... Onun konduğu dalların altında, onun uçuşlarının arkasında sürüklenecek kadar âşık olduğunu anlıyordu. Genç kadın kesik kesik hâlâ çırpınıyor ve sitem ediyordu:

— Benden bıktın artık... Seninle evlenmeğe nasıl cesaret edebilirim?... Yarın da belki beni dövmeğe kalkarsın...

— Çocuk mu oluyorsun Suzan?

— Ben seni çok asrî, çok medenî bir genç zannetmiştim....

— Değil miyim?..

— Değilsin ya... Niçin bu kadar sinirlendin?... Artist olacağımı duyunca deliye döndün... Asrî bir adam artistliği böyle fena görür mü?...

Suzan hıçkırıyordu. Necat gülerek:

— Dur bakalım - diyordu - üzülme!... Onu da düşünürüz...

Genç kadın birdenbire fırladı:

— Haydi! - dedi - aşağı inelim... Amcamı kıramam doğrusu...

Süratle yüzünü yıkayarak, poderasını tazeledi ve Necata bakmadan odadan çıktı. Necat bütün kuvvetini kaybetmişti, o da arkasından takip etti...

— Muvaffakiyet —

Suzan lokantada şarkı söylemeğe başladıktan sonra hakikaten müşterileri artmıştı. Arif Beyin yüzü gülüyordu. Bu hâdise evin eski tarzı hayatını da değiştirmişti. Amca bey şimdi ekseri geceler lokantada geç vakitlere kadar geciki - yordu. Poker seansları gevşemişti. Haftada bir iki, yüksek parti olursa oyun oluyordu. Hizmetçi Pervin bir şoförle işi uydurarak kaçmıştı. Yaşlı bir Rum kadını gündüzleri gelip sözde evi temizliyordu. Celâl Eflâtun Bey, Necata gazetenin idare müdürlüğünü de tahmil ettiği için öğleden sonra idarehaneye devam etmeğe mecbur oluyordu. Suzan ikindi vaktına kadar uyuduktan sonra kalkıp hemen hazırlanıyor, ya arkadaşlarile yahut yalnız olarak Celâl Eflâtun Beyle çıkıyorlardı.

Lokantadan artakalan yemekler sefertasları içinde eve geliyordu. Necat öğle yemeklerini ekseriya yalnız yemeğe mecbur oluyordu. Hele Nebahetle hiç geçinemez ol - muşlardı. Nebahet yemeğini oda - sında yerken Rum hizmetçi ona bakıyor, Necat kendi yemeğini kendi hazırlamağa çalışırken etrafa dö - küp saçıyordu. Zaten evin hali Allahlıktı. Salonun birdenbire göze çarpan bibloları, çiçek vazoları, abajurları dokunan ellerde yıkan - mak ihtiyacını hissettirecek kadar tozlu ve kirli idi... Perdelere temas edince insan toz yağmuru altında bunalıyordu. Necat bunları farkettikçe içinde bir tiksinme ürpermeğe başlamıştı.

Suzanın güzelliği ve sesi şöhret buldukça Necata büsbütün ehemmiyet vermez olmuştu. Şimdi plâklara bile söylüyordu. Payesi büyümüştü!.. Genç kadın içki âlemine devam ettikçe içikye de alışıyordu.

Onu bir iki defa tuvaletini yapmadan gördüğü zaman Necat şaşırdı. Tıpkı ateşböcekleri gibi!.. Uzaktan ışıl ışıl parladıkları halde ele alınca birdenbire sönüveren ateşböcekleri...

Buna rağmen Necat bu kadından ayrılamıyordu. İzinden sürüklenirken duyduğu acı zevke henüz kanmamıştı. Bazan sabahlara kadar beraber içiyorlardı. Içinde kökleşmiş bir emel vardı: Suzana büsbütün sahip olmak! O zaman işin değişeceğine kani idi..

— Sukutu hayal —

— Necat ben gidiyorum...

Suzan pürtaravet parlıyordu. O kadar da zarif giyinmişti ki... Genç adam sordu:

— Nereye?.. daha çok erken.

— Bir artiste nereye diye sorulur mu?.. Bir davet...

— Benim işim var... Dünden söyleyeydin bir çaresini bulurdum...

Suzan içinde istihza sivrilen bir kahkaha attı:

— Seni beraber götüren kim ki? - dedi - Bütün davetlere beraber mi gidiyoruz?

Necat hayretle doğruldu:

— Bir kadın kocası beraber olmadan davet kabul edebilir mi?..

Suzan gözlerini süzüp dudaklarını kıvırdı:

— Evet belki her kadın kabul edemez... Fakat ben artistim!..

Necat dikkatle genç kadını süzüyordu... Birdenbire haykırdı:

— Bu göğsündeki broşu bir hafta evvel almaklığım için ısrar etmiştin... Ne zaman aldın bunu?!..

— Ben almadım... Bir hediye!..

— Hediye mi?! Hediye mi?!..

— Evet bir dostun hediyesi... Ne oluyorsun?.. Artistlerin daima hediye aldığını artık öğrenmelisin!..

— *Bitmedi* —

Adliye vekilinin Beyanatı

(Başı 1 inci sahifede)

— Sizi bana adliyemizin en kıymetli ve kudretli hâkimlerinden biri olarak tanıtılar, bu hususta mütalealarınızı yazarak bana bildiriniz, demiştir.

Deli diye gösterilen suçlular

Vekil Bey tabibi adlilerin dairesini ziyaretleri esnasında da doktor Enver bey son senelerde cinnet vakalarının artışının sebebini sormuştur. Enver bey bu hale alkolun, kokain ve eroin istimalinin tesirile son senelerde cinnet vakalarının biraz fazlalaştığını, maamafih adlî tıbbadaki çoğalışta en ziyade avukatların tesiri olduğunu, avukatlar meşru müdafaa imkânı bulamadıkları zaman suçluya cinnet isnat ettiklerini, fakat tıbbı adlîdeki müşahedeler neticesinde temarüzlerin kolayca tebarüz ettirildiğini söylemiştir.

Vekil bey tıbbı adlî müessesesindeki noksanların ikmali için 6 bin lira tahsisat istenildiğini ve bu tahsisatın verildiğini beyan etmiştir.

Harçlar kanunu ve davalar

Altıncı hukuk mahkemesini ziyareti esnasında reis Kâzım beye yeni harçlar kanununun davalar üzerindeki tesiri ve davaların azalıp azalmadığı sorulmuştur. Kâzım bey bunun şimdiden tahmin edilemiyeceği, şimdilik dava ikamesinde temenni ile hareket olunduğu, bunda harç kanununun tesiri olduğunu, maamafih insanların hakkından ferağat etmiyeceği gibi kanunun davaların azalmasında müessir olmayacağını, yalnız bu kanunun talep edilen hakkın fazla gösterilmesine mahkemelerin lüzumsuz yere uzatılmasına ve meşgul edilmesine mâni olacağı mütaleasında bulunmuştur. Kâzım bey mahkemelerde şikâyet edilecek kadar iyi olmadığı mütaleasında da bulunmuştur.

Boşanma ve nafaka davaları çok

Üçüncü hukuk mahkemesinde reis Zeki beye en fazla hangi davaların çok olduğu, evkaf davalarının azalıp azalmadığı sorulmuştur. Zeki bey evkaf davalarının azaldığını, en çok boşanma ve nafaka davaları olduğunu, yalnız kendi mahkemesinde 2bin boşanma davası ikame edildiğini söylemiştir.

Burada yapılan müsahabada bu cihet etrafında birçok hukuki mütalealar serdedilmiş, bu meyanda nafaka davalarında müddeinin bulunduğu yerde dava ikame edebilmesi, müddeaaleyhin bulunduğu yere kadar gitmekten kurtarılması için kanunda tadilât yapılması rica olunmuştur. Vekil beyin erkeklerin kadınlardan nafaka isteyip istemediklerini, bu hususta bir dava açılıp açılmadığı hakkındaki sualine de:

— Kanunun kadınlar gibi erkeklere de müsaade ettiği bu haktan istifade için şimdiye kadar tek bir erkek bile müracaat etmiş değildir, nafaka istiyenler sadece kadınlardır, nafaka verenler de erkeklerdir. Cevabı verilmiştir.

Icra işleri

Icra dairesinde icranın sıkışık vaziyeti nazari dikkate alınmış, icra işleri hakkında icra reisi Kemal beyden malûmat istenilmiş ve ihtiyaçlar sorulmuştur. Kemal bey vekil beye icrada yalnız 41 bin memuru ile hareket olunduğu, bunda harç kanununun tesiri olduğunu, maamafih insanın

Parlâmentolar konferansı yarın açılıyor

(Başı 1 inci sahifede)

cağı teklife karşı Türk heyetinin noktai nazarı tesbit edilmiştir.

Murahhasların bu teklife müzaheret edecekleri haber alınmıştır.

Konferansta neler görüşülecek?

Konferansta mevzuu bahsolacak başlıca meseleler şunlardır:

1 — Cihanın iktısadî ve siyasî vaziyeti ile geçen Madrit konferansındanberi cereyan etmiş olan mühim hâdiselerin umumî münakaşası.

2 — Emniyet ve silâhsızlanma meselesi.

3 — Içtimaî meselelerden iş saatlerinin tanzimi ile gençlerin işsizliği ve buna ait çarelerin müzakeresi.

4 — Temsili rejimin tekâmülüne ait teknik meselelerin müzakeresi

Komisyonlar toplanıyor

ISTANBUL, 2.A.A. — Parlementolar konferansının hukukî, siyasî, sıhhî ve içtimaî, muhtelif emniyet ve tahdidi teslihat, müstemleke, iktisadî ve malî komisyonları bugün faaliyete geçecek, bu suretle konferans filen vazifesine başlamış bulunacaktır.

Konferans heyeti umumiyesi ilk toplantısını yarın saat 15 de yapacaktır. Içtimaı, konsey reisi açacak, Büyük Millet Meclisi Reisi Kâzım Paşa Hazretleri de, Türkiye namına bir nutuk irat buyuracaklardır.

Konferans riyaset bürosunu teşkil ettikten sonra çalışmalarına başlıyacaktır.

Program

Konferansın devam edeceği günler için hazırlanan program şudur:

Pazar 23 eylül saat 10 — Hukuk daimî komisyonunun içtimaı. Saat 10: Silâhların tahdidi daimî komisyonu ile emniyet muhtelit komisyonunun müşterek içtimaı.

Pazartesi 24 eylül saat 10 — Parlementolar konseyi içtimaı, saat 13 — Parlementolar birliği Türk grupu reisi tarafından parlementolar birliği konseyi âzaları şerefine Perapalas otelinde öğle yemeği.

Saat 15.5— Konferansın açılışı. Parlementolar konferansları nizamnamesinin onuncu maddesinin tadili. Kâtibi umumî raporunun müzakeresi. Celse kapandıktan sonra parlementolar konseyinin içtimaı.

Saat 21,5 — Riyaseticumhur sarayında Büyük Millet Meclisi Reisi tarafından murahhasların kabulü.

Salı 25 eylül saat 10 — Umumî celse: umumî müzakerenin devamı ve sonu.

Saat 14,5 — Şehirde gezinti, müzelerin, abidelerin ziyareti vesaire.

Saat 20,5 — Istanbul Belediye reisi tarafından murahhaslar şerefine akşam yemeği.

Çarşamba 26 eylül saat 10 — Umumî celse, Emniyet ve silâhları bırakma.

Saat 15,5 — Umumî celse. Müzakerenin devamı ve sonu.

Saat 22 — Parlementolar birliği Türkiye grupu tarafından murahhaslar şerefine Dolmabahçe sarayında suare.

Perşembe 27 eylül saat 10 — Umumî celse, Içtimaî meseleler.

Saat 15.5 — Umumî celse, Müzakerenin devamı ve sonu.

Cuma 28 eylül saat 10 — Büyükadaya hareket ve adada gezinti. — Topane iskelesinde toplanılacaktır.

Saat 13 — Yat Klüpte öğle yemeği

Saat 15 — Adadan hareket. Boğaziçinde gezinti.

Saat 17,5 — Beylerbeyi sarayında çay.

Cumartesi 29 eylül saat 10 — Umumî celse. Temsili rejimin tekâmülü.

Saat 15,5 — Umumî celse. Müzakerenin sonu —intihâp — konferansın kapanışı.

Saat 20,5 — Hariciye Vekili tarafından murahhaslar şerefine Perapalas otelinde akşam yemeği.

Pazar 30 eylül saat 10 — Iktisadî ve malî meseleler daimî komisyonunun içtimaı.

Saat 10 — Siyasî ve teşkilât meseleleri daimî komisyonunun içtimaı,

Saat 15,5 — Içtimaî ve beşerî meseleler daimî komisyonunun içtimaı.

Saat 15,5 — Içtimaî, etnik ve müstemleke meseleleri daimî komisyonunun içtimaı.

Parlâmentolar birliği umumî kâtibinin beyanatı

Beynelmilel parlâmentolar birliği umumî kâtibi Mösyö Boissier dün Yıldız sarayına giderek kendisine tahsis edilen daireye yerleşmiştir. Mösyö Boissier ayni zamanda Isviçre murahhasıdır. Dün bizi nezaketle kabul eden Mösyö Boissier bize şu beyanatta bulunmuştur:

Istanbulda gördüğümüz hüsnü kabulden çok memnunuz. Konferans teşkilâtını en ince teferrüatına kadar mükemmel buldum. Bu yolda Türk heyeti murahhasasından Hasan, Zeki Mesut, Fazıl Ahmet, Ahmet Ihsan, Necip Ali ve Nazım Beylerden gördüğümüz müzaheretten dolayı çok müteşekkiriz.

Beynelmilel parlâmentolar konferansına on ikinci defa olarak iştirâk ediyorum. Bu sebeple bu konferansın, teşkilâtının mükemmeliyeti noktasından hepsinden iyi olacağını ümit ederim. Konferans Türkiyede ilk defa olarak toplanmakla Türkiyenin milli kalkınmasına ve genç cumhuriyete bir hürmet eseri göstermiş oluyor.

Konferansın hususiyetlerinden biri de bu defaki içtimaa Iran parlâmentosunun da iştirak etmiş olmasıdır. Bundan maada iki senedenberi iştirak etmiyen Italyanlar da mümtaz bir heyet ile konferansa geliyorlar.

Burada Türk grupundan ve matbuattan gördüğümüz hüsnü kabulden dolayı çok müteşekkiriz. Bu suretle kendimizi yalnız Türk grupunun değil, Türk milletinin de misafiri olduğumuzu anlıyoruz.

Şimdiye kadar birçok şehirler gezdim. Istanbula bu mesut vesile ile ilk defa olarak geldiğimden dolayı çok memnunum. Avrupada görmediğim yegâne şehir Istanbul kalmıştı diyebilirim.„

Iran murahhaslarının beyanatı

Iran heyeti namına Mirza Isa Hanı Elihvani de bize şu beyanatta bulunmuştur:

— Beynelmilel parlâmentolar birliğinin dört senedenberi azası bulunuyoruz. Konferansa filen iştirakimizin sebebi konferansın Türkiyede toplanmış olmasıdır.

Iran heyeti murahhasası dün Cumhuriyet abidesine çelenk koyduktan sonra

Asırlardanberi Türkiye ile dostluğumuz vardır. Son zamanlarda Gazi Hazretlerile Iran Şehinşahı Hazretlerinin yekdiğerile görüşmeleri bu dostluğu bir kat daha kuvvetlendirmiştir.

Konferans ruznamesinde mevcut mühim meseleler meyanında terki teslihat meselesi de vardır. Biz de Türkiye gibi sulha mühtacız. Ancak sulh sayesinde başladığımız işleri intaç edebileceğiz.

Mısırdaki kapitülâsyonların lâğvı hususunda, Türk murahhaslarile hem fikir bulunmamızdan çok memnunuz.

Iran yedi sene evvel kapitülâsyonları lâğvetmiştir. Mısır ile aktettiğimiz muahede ile Mısırda kapitülâsyon hukukundan feragat ettik.

Devletler arasında mevzuu bahsolan emniyet meselesine gelince; bizim noktai nazarımıza göre emniyet terki teslihata bağlıdır.„

Mirza Elihvani bundan sonra Irandaki umuru nafiadan bahsederek demiştir ki:

— Bahri Hazerden Basra körfezine kadar bin kilometrelik bir demir yolu inşa ettirmekteyiz. Bunun 400 kilometresi yapılmıştır. Bu ana hattın inşasından sonra demiryollarımızın Türkiye hatlarile iltisakı meselesi ve bu hattın Türkiyeye temdidi meselesi görüşülecektir.„

Japon murahhasları ne diyor?

Japon mebuslarından Mösyö Ikkaku Sakamoto dün bize demiştir ki:

— Ben Japon meclisi mebusanında Japonyanın en büyük siyasî fırkası olan Seyukay partisinin mümessiliyim. Fırkamızın mecliste 300 azası vardır. Ikinci derecede ekseriyeti haiz olan fırka Minsey fırkasıdır ki bunun 150 mebusu varrır.

Türkiyenin terakki yollarında attığı adımları işittik. Bunu, bu fırsatla gözlerimizle görmekle mesuduz.

Bizim Türkiyeye gelmek fırsatını elde edişimizden Japonyadaki arkadaşlarımızın gıpta ettiklerini söyliyebilirim.„

Japon meclisi mebusanı umumî kâtibi Mösyö Makato Oike bize şu beyanatta bulunmuştur:

— Japonya sulhperver bir millettir. Bizim harpcû olduğumuza dair olan iddialar hep aleyhimizde yapılan propagandalardan ibarettir. Kanaatimize göre, bütün dünya sulha mühtaç olduğundan 15 — 20 sene dünya yüzünde harp olmıyacaktır. Çünkü Japonya parasını başka işlere sarfetmek mecburiyetindedir.

Istanbula gelişimizde, hakkımızda gösterilne hüsnü kabule, burada matbuat vasıtasile teşekkür etmek isterim.„

Murahhasların isimleri ve dün gelenler

Konferansa iştirak edecek murahhasların adedi iki yüzden fazladır. Muhtelif milletlere mensup murahhasların isimlerini aşağıya yazıyoruz:

Türk heyeti

Hasan Bey. Türk Heye't reisi, Necip Ali B. Zeki Mes'ut B. Naci Paşa, Ahmet, Ihsan B. Nâzım Izzet B. Fazıl Ahmet B. Mazhar Müfit B. Mustafa Şeref B., Celâl Sahir B. Halil B. Reşit Saffet B. Ali Muzaffer B. Celâl Nuri B. Ak Osman zade Izzet Bey.

Mısır heyeti

Rifat Paşa, Halim El Bialy Bey, Abdel Rahman Rida Paşa, Habib Doss Bey.

Ingiliz heyeti

Sir Park Goff, heyeti reisi, Mr. A. Bossom, Mr. Geoffrey Mander, Mr. Ben Riley, Mr. Rhys, J. Davies, Major Milner, Mr. G. K. Peto.

Fransız heyeti

M. Mario Roustan. heyet reisi M. Andraud, M. Bèrenger Raymond, M. Brom, M. Can dace, M. Castagnez, M. Hamelin, M. Hymans, M. Morizet, M. Naudin, M.Paul Perren, M. Ravel, M. Maurice Rolland, M. L. Saint, M. Savignol, M. Thouvenain, M. Labraesse, M. Revillon, M. Jean Herbert, M. Leopold Boissier,

Amerika birleşik hükûmetleri heyeti

M. Joseph P. Robinson, M. Tom Connelly, M. Olivier, M. Thomas C. Cachran, M. Dr. Arthur Call,

Iran heyeti

Hassan Han Loghman Adham, Dr. Atasllah Han Samii, Mirza Ali Han, Mirza Mahmut Han Nassery, Mirza Issa han

Çekoslovakya heyeti

M. Joseph Slivin.

Italyan heyeti

M. Carlo Costamagna, M. Ing. Giuseppe Brezzi, M. Alfredo Di Frassineto, M. Roberto Forges Davanzati, M. Gio. Cesar Majoni, M. Redenti, Pietro Ferreti di Castelferreto, M. Antonyo Pesenti, M. Luigi Razza, M. Giuseppe Tassinari, M. An. Com. Romolo Astraldi.

Isviçre heyeti

M. Leopold Boissier, Madamı G. F. Preihs, Mlle Spühler, M. Ilickson, M. Sandelmann.

Isveç heyeti

M. Eiborn M. Lesku.

Ispanyol heyeti

M. San Martin, M. Leone Varella, Madam Campo Amore.

Macar heyeti

M. Etienne Georges.

Romanya heyeti

M. Pella, E.E. M. Saveanu, M. Gokourt, M. Djuvaru.

Danimarka heyeti

M. Brogdjerg, M. Brorsen, M. Ulrichen, M. Niels Frederirksen, M. Stensballe, M. Yensen Stevns.

Yugoslavya heyeti

M. Slivin.

Leh heyeti

Madam Henriette Duvursak.

Irlanda heyeti

M.Westropp Bennett, M. Ed. Goez Bigger,M. J. Moran, Miss France Moran.

Japonya heyeti

M. I. K. Kaku Sakamoto, M. Toyokichi Toyoda, M. Makuto Oike.

Dün gelen murahhaslar

Bu listede isimleri yazılı olan murahhaslardan dün şehrimize gelenler şunlardır:

Macar murahhasları: Mösyö Lukacs ve Mösyö Graz, Mösyö Magyar, Mösyö Ivan Bano, Mösyö Imre Hejj, Mösyö Szaboçi, Mösyö Ducker Görkey, Mösyö Le Baron Lang.

Çekoslovak murahhasları: Dr. Karel Hilgenreimer, Mösyö Otokar Nebuska.

Fransız murahhasları: Ayandan Mösyö Marius Savignol, Mösyö Lucien Saint.

Italyan murahhası Mösyö Giovanni Majoni.

Japon murahhasları: Mr. Le Marquis Massauji Hachisuda, Mr. Enichiro Nakamura, Mr. Shiro Sumimura, Mr. Kyosaku Torii, Mr. Taneichiro Nakano, Mr. Toyokichi Toyoda, Mr. Mitsuo Kalkada, Mr. Kinjiro Takashi.

Isviçre murahhasları: Mösyö Leopold Boissier, Mösyö Hikson, ve Matmazel Spühler.

Iran Murahhasları: Mirza Atai Ile han Sami, Mirza Hasan Hanı Lokman, Mirza Ali Han Dahni, Mirza Mahmut Han Nasri, Mirza Isa Han Elihvani.

Iran murahhasları dün memleketimize karşı fevkalâde bir dostluk eseri olarak dün öğleden sonra Taksime giderek cumhuriyet abidesine mükellef bir buket bırakmışlardır.

İstanbul yeni Umumî meclisi

(Başı 1 inci sahifede)

nanlar asli âza, diğerleri yedek olacaklardır. Müsavi rey alanlar arasında kanunen lâzım gelen tercih vasıfları aranacaktır. Yeni mecliste asli ve yedek olmak üzere (8) hanım vardır.

Istanbulun mülhak kazalarında da asli ve yedek âza namzetleri tesbit edilmektedir. Bunlar da hep beraber 14 kişidir. Bir iki güne kadar mülhak kazalar namzetleri de belli olacaktır.

Binlerce zevat huzurunda yapılan fırka teşkilât yoklamalarında, seçilen fırka namzetlerinin bir aile mahremiyetinde kalması ve bir haftadır harice hiç şayi olmaması kayda lâyik bir hususiyettir. Bu, bilhassa fırka teşkilâtının olgunluğuna delâlet eder.

Fırka yoklamalarında, yoklama talimatnamesinin bütün ruhuna tamamen sadık kalınmıştır. Yani Istanbul şehir meclisi âzası için, listesini neşretmekte olduğumuz zevat seçilirken tamamen teşkilât kademelerinin serbest intihabı ile hareket edilmiştir.

Dün akşam Cümhuriyet Halk Fırka vilâyet idare heyeti reisi Antalya mebusu doktor Cemal beyden aldığımız namzet listesi aşağıdadır:

Adalar

Emin Ali (muhtelit mahkeme Türk ajanı), Avni B. (umumî meclis âzasından)

Bakırköy

Ali Riza B. (Istanbul Halkevi reisi) Galip Bahtiyar B. (ticaret odası neşriyat müdürü), Atıf B. (eski merkez kumandanı mütekait miralay) Hilmi Naili B. (tüccar),

Beşiktaş

Fikri B. (tayyare piyango müdürü), Doktor Ethem Akif B. (üniversite sabık müderrislerinden), Aptülkadir Ziya B. (umumî meclis âzasından), Ahmet Arif B. (avukat), Ahmet Ferit B. (avukat), Ihsan Namık B. (umumî meclis âzasından), Hamdi Rasim B. (tüccar), Dr. Recep Ferdi B., Musa Kâzım B. (mütekait kaymakam), Yusuf Ziya B, (avukat, Arnavutköyünde mukim),

Beykoz

Reşat Yılmaz B. (liman şirketi umumî kâtibi), Ferit B. (eczacı), Mehmet Ali B. (umumî meclis âzasından, Hisarda mukim), Salih B. (tüccar), Kenan B. (Beykoz fabrikası büro şefi), Mehmet Tahir B. (tüccar),

Beyoğlu

Kara Mustafa oğlu Ahmet B. (tüccar), Nemli zade Mithat B. (tüccar), Nakiye H., Sadri Enver B. (maden mühendisi), Aziz B. (lâstik şirketi müdürü) Ressam Cemil B. (cem), Suphi B. (umumî meclis âzasından), Asım B. (bankacı), Hakkiye Emin Hf. (sabık Kolordu kumandanlarından Emin Paşa refikası), Kara Osman oğlu Suat B. (tüccar), Reşat Rıza B. (tüccar), Nail B. (bahriyeden mütekait), Mustafa Şevket B. (avukat), Halil Rüştü B. (mütekait miralay), Hayri B. (seyahat acentesi müdürü), Kadri B. (borsa komiseri), Hafız Refik B. (umumî meclis âzasından), Tevfik B. (eski şehreminlerinden), Kâmil B. (umumî meclis âzasından), Mehmet Ali B. (umumî meclis âzasından), Osman Nuri B. (tüccar), Habib zade Ziya B. (tüccar), Safi Nüzhet B. (baytar), Tevfik Amir B. (umumî meclis âzasından), Hasan Fehmi B. (deniz kaymakamlığından mütekait), Nail B. (eczacı kimyager), Necmettin B. (mütekait kaymakam), Naci B. (mühendis), Mustafa Faik B. (mütekait kaymakam), Sadettin B. (eski polis müdürü), Hulki B. (kimyaker), Fuat Reşat B. (rıhtım şirketi müdürlerinden),

Eminönü

Tüccar Kavalalı Hüseyin B. (sabık Istanbul mebusu), Refik Münir Paşa (Dr.) Kemal B. (zahire borsası komiseri), Raşit B. (emniyet sandığı baş mürakibi), Nafiz B. (harbiye ve ihtiyat zabit mektebi muallimlerinden), Refika Hulûsi Behçet H. (umumî meclis âzasından), Ali Riza B. (Dr.), Feridun B. (mütekait erkâniharp), Hasan Fehmi B. (avukat), Ramazan zade Cemal B. (ecza taciri), Yusuf Ziya B., (iş bankası istanbul şubesi müdürü), Refik Ahmet B. (Vakit gazetesi yazı işleri müdürü), Nemli zade Cemal B. (tüccar), Esat B. (sabık istanbul müddeiumumisi), Dr. Orhan Tahsin B., Ibrahim Şükrü B. (avukat, umumî meclis âzasından), Dr. Hakkı Cenap B. Hüseyin Kâzım B. (avukat) Selâmi Izzet B. (muharrir) Neşet Halil B. (matbuat mümessillerinden).

Fatih

Sadettin Ferit B. (avukat), Manyas zade Feridun B. (umumî meclis âzasından), Celâl Feyyaz B. (avukat), Ismail Hakkı B. (tayyare cemiyeti istanbul şubesi müdürü), Vasfi B. (tüccar, Rıfkı B. (sigortacı), Baha B. (muallim), Hacı Recep B. (tüccar), Asım B. (avukat), Ihsan Arif B. (Dr.), Galip Hakkı B. (Dr.) Halil Hilmi B. (istanbul barosu reisi), Bican B. (tüccar), Cemalettin Fazıl B. (avukat), Necip B. (ecza taciri), Hulûsi Ertuğrul B. (Dr.), Muzaffer B. (fabrikatör), Ismail Sıtkı B. (umumî meclis âzasından), Naci B. (liman inhisarı memurlarından), Mesut B. (Eyüp fıkaraperver cemiyeti reisi), Aptullah Hulusi B. (fabrikatör), Kemal B. (diş tabibi), Dr. Ali Mazhar B. Lâtife Bekir H.,

Kadıköy

Yusuf Ziya B. (ihtiyat deniz kaymakamı), Şefik Paşa (millî müdafaa eski müteşarı), Resmiye Hf. (Dr. Hakkı Şinası Paşa Hazretlerinin refikaları), Cemal B. (umumî meclis âzasından), Naci Ali B. (moralı zade), Hüsamettin B. (avukat), Haydar B. (şirketi hayriye idare meclisi âzasından), Şevki B. (miralay mütekaidi), Reşat B. (umumî meclis âzasından), Yusuf Ziya B. (sabık umumî meclis âzasından)

Sarıyer

Tevfik B. (esnaf cemiyetleri mürakibi) Aziz B. (avukat), Ismail Hakkı B. (tüccar), Hüsamettin Paşa (umumî meclis âzasından), Ali B. (tüccar), Celile Fikri Hf. (operet Fikret Beyin haremi),

Üsküdar

Hazım Paşa (Dr.), Farukî B. (avukat) Makbul Esat H. (Esat Paşanın haremi), Muharrem Naili B. (avukat), Celâl B. (eczacı), Servet Yesarî B. (noter) Celâl B. (avukat), Safiye Hüseyin H.

Izmirde

IZMIR, 22 (Milliyet) — Belediye intihabat umumî yoklaması bugün Halkevinde yapılmıştır.

YENI NEŞRIYAT

Müzik ve San'at hareketleri

Bu isimle bir sanat mecmuası çıkmağa başlamıştır. Memleketin konservatuvar mualimlerinin müzik üzerine teknik yazılarile süslü olan bu mecmuanın birinci sayısında muzikten maada tiyatroya, opera bahislerine dair Mahmut Ragıp,N. Şazi, M. Cemil, E. Behzat beylerin yazıları bulunmaktadır.

Devredilecek ihtira beratı

"Tamamı ile lâstikten gaz maskesi imalinde islâhat" hakkındaki ihtira için Iktisat Vekâleti Sanai müdürlüğünden istihsal edilmiş olan 19 teşrinisani 1932 tarih ve 1492 numaralı ihtira beratının ihtiva ettiği hukuk bu kere başkasına devir ve yahut icara verilmesi teklif edilmekte olmakla bu hususta fazla malûmat edinmek istiyen zevatın İstanbulda, Bahçekapı'da Taş hanında 43-48 numaralı idarehaneye müracaat eylemeleri ilân olunur. (2709)

6296

Istanbul ikinci iflâs memurluğundan:

Müflis Balık avcılığı şirketine ait iki manyat açık artırma suretile satılacaktır. Isteyenlerin 8-10-934 pazartesi günü saat 10,30 da Anadolu Hisarında Ahmet Bey hanesi civarında bulunmaları ilân olunur. (2811)

Beyoğlu dördüncü sulh hukuk mahkemesinden:

Beyoğlunda Tepebaşı caddesinde (14) no. lu Peravil otelinde ikamet etmekte iken 27-10-933 tarihinde vefat eden Dimosten Ivraki efendinin terekesine mahkemece vaziyet edilmiştir. Ilân tarihinden itibaren alacaklı ve vereceklilerin bir ay ve mirascıların üç ay içinde Beyoğlu dördüncü sulh hukuk mahkemesine müracaatları lüzumu ilân olunur. (2808)

MAKINE - MOTÖR

ELEKTRIK MEKTEBI

1 — Tedrisata 6 Teşrinievvel 1934 cumartesi başlanıyor. Eski talebenin mektepte bulunmaları.

2 — Ayni tarihte DIESEL ve INFLAKLI MOTORLER şubesi ile ELEKTRIK ve TELSIZ TELGRAF şubelerinde tedrisata başlanacaktır.

3.— Ilk mektep mezunları için IHZARI sınıf vardır. Bu sınıfları bitirenler şubelere girerler.

4 — Orta mektep tahsili olan talebe doğrudan doğruya meslek şubelerine alınır. Bu şubelerin müddeti iki senedir.

5 — Mektep yalnız neharidir.

6 — Taşrada bulunan makinistlere muhabere ile ders verilir. Kayıt muamelesine başlanmıştır. Izahat almak ve kayıt olmak için:

Galata Çinili rıhtım hanı arkasında Mumhane caddesinde kâin makine Motör elektrik mektebine müracaat edilmelidir.

MOTOR MAKINE ELEKTRIK M.M. E.M. 1931

Konya Asliye Hukuk Hakimliğinden:

Konyanın Şeyhalmançavuşoğlu mahallesinden Hasan kızı Şeriye nin Konyanın Fakidede mahallesinden olup sarayönünde beş göz dükkân menlerinde mukim Osman oğlu Mehmet aleyhine istihsal eylediği nafaka ve malûmülmikdar eşya teslimine dair 3-2-934 tarih ve 61 numaralı ilâm tebliğe gönderilmiş isede mahkûmunaleyh Mehmedin ikametgâhı meçhul kalmış olduğundan ilânen tebliğat icrasına karar verilmiş olmakla müddeti zarfında mahkûmunaleyhin kanun yollarına müracaat etmesi hususu ilân olunur. (2788)

Tasfiye halinde bulunan

Uşak Terakkii Ziraat

Türk Anonim Şirketinden:

Tasfiye edilmekte olan şirketimizin avukat Fazıl Bey tarafından Uşakta takip edilen İzmirde beş şahısta ceman 2783,94 lira, Somada sekiz şahısta 955,31 lira, hisse alacaklarile Kütahyada dokuz şahısta 164,92 lira zeriyat alacakları ve İstanbulda iki şahısta 193 lira hisse ve üç şahısta 310,45 lira Garzdan Uşakta takipte Manisada sekiz şahısta 1067,20 lira ve takibe verilmiyen Eskifoçada bir şahısta lira ve Fazıl Bey tarafından Uşakta takipte bir şahısta 800 lira hisse ve Eskişehirde dört şahısta 394.12 lira zeriyat ve Kulada iki şahısta 68 lira ve Afyonda iki şahısta 280 lira hisse alacaklarile gene Afyonda 17 şahısta 499.97 lira zeriyat, Kırkağaçta üç şahısta 998, Akhisarda iki şahısta 375, Eşmede iki şahısta 36 ve Menemende iki şahısta 204,10 lira hisse alacaklarile Bozüyükte beş şahısta 107,43 lira hisse alacakları ve gene Salihlide iki şahısta 390 zeriyat ve Salihlide 16 şahısta 23957.13 lira zeriyat, Alaşehirde iki şahısta 160 hisse, gene Alaşehirde 17 şahısta 11900.49 lira zeriyat ve Uşakta şahısta "24089.27„ lira zeriyat ve garz ve avukat Süreyya Bey tarafından takip edilen Kemalpaşada bir şahısta 100, Kasabada 32 şahısta 3179,50 lira hisse alacaklarile Kasabada 34 şahısta 10492 lira zeriyat alacakları, İspartada avukat Tahsin Bey tarafından takip edilen bir şahısta 6291 ve Burdurda takip edilen bir şahısta 9061 ve avukat Ali Rıza Bey tarafından Kütahyada takipte 12 şahısta ve avukat Kenan ve Mehmet Nuri Beyler tarafından takipte Manisada 27 şahısta 2969 lira hisse alacaklariel 15 şahısta 736,17 lira zeriyat, avukat İsmail Hakkı Bey tarafından Eskişehirde takipte bir şahısta 2000 lira hisse ve Akhisarda Uşakî avukat İsmail Hakkı tarafında ntakipte 43 kişide 1309.21 lira zeriyat Hacı Tevfik ve Sadık Beyler tarafından Balıkesirde takipte 6 şahısta 571 lira hisse 10 şahısta 334.01 lira zeriyat ve avukat Mustafa Kemal Bey tarafından takipte Menemende 17 şahısta 2208.75 lira hisse ve 75 şahısta 2912.29 lira zeriyat, dava vekili Ethem Bey tarafından takip edilen Salihlide 11 şahısta 1093 lira hisse, 15 şahısta 2430 lira zeriyat, avukat Rüştü Bey tarafından takipte Alaşehirde 16 kişide 5190.23 lira zeriyat alacakları ki ceman "122001.47„ liralık matlûbat toptan satılmak suretile elden satılacaktır.

Müşterilen Uşakta Şirket merkezine yazı ile müracaat etmeleri ve % 7,5 nisbetinde pey akçesi yatırmaları lâzımdır. En geç 25 T. ev. 1934 tarihine kadar müracaat kabul olunacaktır.

Fazla tafsilât istiyenlerin Şirket merkezine müracaat etmeleri olunur. (2619

Yeni icat!!!
Mavi çelikten
N A V Y
Tıraş bıçağı
Bir tecrübe kâfidir. (2779)

Istanbul ikinci iflâs memurluğundan:

Diş ve dişçiliğe müteallik alât ve edevat satışı

Istanbulda Bağçekapıda Yeni Volto hanında (5) No. lu ticarethanede mevcut olup Refail Faraci efendiye ait bulunan bilcümle diş ve dişçiliğe müteallik emvali ticariye ile Kasalar, Vitrin, Yazı makineleri ve saire iflâs dolayisile açık artırma suretile satılacaktır. Talip olanların cuma ve pazardan maada 25 Eylül 934 salı gününden itibaren her gün saat dokuz buçuktan on üçe kadar mahalli mezkürde hazır bulunmaları ilân olunur. (2793

Istanbul 2 inci iflâs memurluğundan: Şişlide oturmakta ve küçük Çorapçı hanında çorapçı olan Hayim Kaplan iflâsı 18-9-934 tarihinde açılıp tasfiyesi adî şekilde yapılmasına karar verilmiş olduğundan: 1 — Müfliste alacağı olanların ve istihkak iddiasında bulunan alacaklarını ve istihkaklarını ilânda ay içinde 2 nci iflâs dairesine gelerek kaydettirmeleri ve delillerini (senet defter hulâsaları ve saire) asıl veya sadık suretlerini tevdi eylemeleri, Hilâfına hareket cezaî mesuliyeti telzim olmak üzere müflisin borçlarını aynı müddet içinde kendilerine ve bildirmeleri. 3 — Müflisin mal ve eşyalarını her ne sıfatla olursa olsun elinde bulunduranların o mallar üzerindeki hakları mahfuz kalmak şartile bunu aynı müddet içinde daire emrine etmeleri ve etmezlerse makbul mazeretleri bulunmadıkça cezaî mesuliyetleri taşıyacakları ve ruçhan haklarından düşecekleri. 4 — 29-9-934 tarihinde müsadif cumartesi günü saat 16 da alacaklıların ilk içtimaa gelmeleri ve müflis ile müşterek borçlu olanlar ve kefillerinin ve borcunu tekeffül eden sairelerin toplanmada bulunmağa davet olduğu ilân olunur. (2785)

ZAYI — Istanbul İthalât Gümrüğünden verilen 22700 numerolu beyannamesine ait 124946 numero ve 17-3-934 tarihli 3124 lira 47 kuruşluk makbuz zayi olmuştur. Yenisi alınacağından eskisinin hükmü yoktur. Barnatan Han Mihail Çikvaşvili.

Adapazarı Türk Ticaret Bankası - Anonim Şirketi Hissedarlarına

Hissedarlar Umumî heyeti 25 Teşrinievvel 934 tarihine müsadif perşembe günü saat on dörtte Adapazarında Banka merkezinde toplanmağa çağırılmıştır. Bu toplantıya bir hisse sahibi de gelebilir ve gelemeyenler vekil tayin eder. Toplantıda kararlaştırılacak hususlar aşağıda yazılıdır. Hissedarların içtimadan on beş gün evveline kadar Bankanın Merkez veya şubelerine müracaatla duhuliye varakası almaları rica olunur.

Müzakere Ruznamesi

1 — Şirketin vaziyeti ve sermayenin arttırılması hakkında Idare meclisinin ve Murakabe heyetinin raporlarının okunması
2 — Yeni Idare meclisi azalarının memuriyetlerini n tasdiki
3 — Şirketin sermayesinin 1,000,000 lira arttırılarak 2,200,000 liraya çıkarılması ve yeni hisse senetlerinin iştirasını taahhüt ve bedellerini tediye edecek hamillerine temin olunacak hak ve imtiyazlar kabulü
4 — Sermayenin tezyidi netice sinde Esas mukavelenamenin 3, 5, 6, 7, 11, 12, 24, 30, 35, 36, 37, 47 inci maddelerinin teklif veçhile ve aşağıda yazılı şekilde tadili,
5 — 12 Mart 931 ve 1 Mart 934 tarihlerinde verilip tamamen tatbik olunamayan sermaye tezyidi kararlarının iptali.

Eski Şekil

3 üncü maddenin birinci fıkrası : Şirketin Merkezi Adapazarıdır.

5 inci Madde: Şirketin sermayesi bir milyon Türk lirasından ibaret olup beheri beş Türk lirası kıymetinde nama muharrer iki yüz bin hisseye münkasemdir. Heyeti umumiyenin işbu sermayeyi bir misli tezyit etmeğe selâhiyeti olacaktır. Tezyidi sermayeye karar verildiği zaman hükûmete malûmat verilecektir. Sermayenin bir mislinden fazla tezyidi evvel emirde hükûmetin muvafakatının istihsaline mütevakkıftır. Şirketin ihraç eyleyeceği hisse senedatının nümuneleri kableliihraç lieclittasdik İktısat Vekâletine tevdi edilecektir. Şirketin hisse senedatı birlik ve beş ve on ve yirmi adedi bir arada olmak üzere meclisi idarece tensip edilecek miktarlarda dört tertipte tabolunacaktır.

6 ıncı maddenin üçüncü fıkrası: Hissedarlar Türkiye Cumhuriyeti tâbiiyetini haiz olacaktır.

7 inci maddenin ikinci fıkrası : Şirket hisse senedatının beyühibe ve veraset suretleri ile âhara devir ve ferağ ve intikali caiz ise de beyü ferağında ve âhara hibesinde keyfiyetin evvelâ meclisi idarece tetkiki ve şirket defatirine kayt ve tescili zımnında beyanname itası lâzımdır.

7 inci maddenin üçüncü fıkrası : Şirketçe hissedaranın ismü şöhretini ve sahip oldukları hisse senedatının mikdarını mübeyyin olmak üzere bir defter tutulacak ve senedatın beyü ferağ ve intikal muamelesi meşruhatı lâzımesiyle mezkûr deftere ve hisse senedine badel-kayt meclisi idare reis ve azasından bir zat tarafından ziri bittemhir tasdik olunacaktır.

11 inci madde — Şirketin umur ve mesalihi heyeti umumiye tarafından mansup ve yediden on bire kadar azadan mürekkep bir meclisi idareye ihale olunur. Meclisi idare heyetinin müddeti memuriyetleri üçer sene olup ancak birinci defa'a müstesna olarak beş seneden ibaret olacaktır. Ilk beş sene müddet için teşkil olunacak meclisi idare azası müessisler tarafından intihap olunacaktır.

12 inci madde — Beş sene müddet için intihap olunan azanın müddeti memuriyetleri hitam bulduktan sonra meclisi idareye heyeti umumiye tarafından intihap olunacak azanın ilk teceddüdünde kura ile ve ondan sonra kıdem itibarile her sene dörderi ve müteakiben üçü çıkarılarak yerlerine âharı intihap ve tayin kılınacaktır. Şu kadar ki çıkan azanın tekrar intihabı caiz olacaktır.

24 üncü madde — Heyeti umumiye vekâleten veya asaleten lâakal yirmi hisseye malik olan hissedarandan mürekkep olacaktır. Heyeti umumiyede gerek asaleten ve gerek vekâleten hazır bulunan hissedaranın her yirmi hisse

Yeni Şekil

3 üncü maddenin birinci fıkrası: Şirketin idare merkezi Ankara şehridir.

5 inci madde : Şirketin sermayesi beheri beş Türk Lirası kıymetinde 440,000 hisse senedinden mürekkep iki milyon iki yüz bin Türk Lirasından ibarettir. Hisse senetleri A ve B olarak iki tertiptir. A tertibi; Bir milyon iki yüz bin liralık birinci kısım sermayeyi temsil eden ve 1 Nisan 934 tarihine kadar ihraç edilen 240,000 hisse senedinden müteşekkildir. Bunlardan bir milyon yüz bin liraya tekabül eden 220,000 hisse senedi nama muharrer ve yüz bin lira kıymetinde yirmi bin hisse senedi de hamiline mahsustur.

B tertibi; 25 Teşrinievvel 934 tarihinde bir milyon liralık sermaye tezyidini temsil eden 200,000 imtiyazlı ve hamiline mahsus hisse senedinden teşekkül eder.

Bu hisesler aşağıdaki noktalarda A tertibinden farklı ve mumtazdır : 1-25 Teşrinievvel 934 tarihili tadil kararının tescil ve ilânı tarihine kadar yapılan muamelelerden dolayi şirket sermayesinin tenkisi lâzımgeldiği takdirde bu tenkise yalnız A tertibi hisse senetleri tabi tutulacaktır.

II — Temettüün taksiminde B tertibi hisse senetleri muaddel 35 inci madde mucibince ruchan hakkını haizdir.

III — Hissedarlar umumî heyetinin içtimalarında B tertibi hisse senetleri sahipleri muaddel 24 üncü maddede yazılı hak ve imtiyazlara maliktirler.

Umumî heyetin işbu sermayeyi bir misli tezyide selâhiyeti olacaktır. Tezyidi sermayeye karar verildiği zaman hükûmete malûmat verilecektir. Sermayenin bir mislinden fazla tezyidi evvel emirde hükûmetin muvafakatının istihsaline mütevakkıftır.

Şirketin ihraç edeceği hisse senetlerinin nümuneleri ihraç edilmezden evvel tasdik edilmek üzere İktısat Vekâletine verilecektir.

A tertibi hisse senedatı birlik ve beş, on ve yirmi adedi bir arada olarak ve B tertibi hisse senadtı Meclisi İdarenin tesbit edeceği mikdar ve şekilde bastırılacaktır.

6 ıncı maddenin üçüncü fıkrası : Nama muharrer hisse senedatı sahipleri Türkiye Cumhuriyeti tâbiyetini haiz olacatkır.

7 inci maddenin ikinci fıkrası : Şirketin nama muharrer hisse senetlerinin beyi, hibe ve veraset suretile ahara devir, ferağ ve intikali caiz ise de beyü ferağında ve ahara hibesinde keyfiyetin evvelâ İdare Meclisince tetkiki ve şirket defterlerine kayt ve tescili zımnında şirkete beyanname verilmesi lâzımdır.

7 inci maddenin üçüncü fıkrası : Şirketin nama muharrer hisse senetleri sahiplerinin isim ve şöhretini ve sahip oldukları hisse senedatının mikdarını göstermek üzere bir defter tutulacak ve senedatın beyü ferağ ve intikali muamelesi meşruhatı lâzımesiyle mezkûr deftere ve hisse senedine kayt olunup Idare meclisi reis ve azasından iki zat tarafından ziri imza ve tasdik olunacaktır.

11 inci madde — Şirketin umur ve mesalihi hissedarlar umumî heyeti tarafından mansup ve yediden dokuza kadar azadan mürekkep bir idare meclisine ihale olunur. Idare meclisi azalarının müddeti memuriyetleri üçer senedir.

12 inci madde — Idare meclisine hissedarlar umumî heyeti tarafından intihap olunacak azanın ilk teceddüdünde kura ile ve ondan sonra kıdem itibarile her sene üçte biri çıkarılarak yerlerine aharı intihap ve tayin kılınacaktır. Şu kadar ki çıkan azanın tekarr intihabı caiz olacaktır.

24 üncü madde — Hissedarlar umumî heyeti asaleten veya vekâleten A serisi hisse senedatından akalli yirmi ve B serisi hisse senedatından en az on hisseye sahip olan hissedarlardan mürekkep olacaktır.

Eski Şekil

için bir reyi olacak ve şu kadarki her bir hissedarın ondan ziyade reyi olamıyacaktır. Vekillerin hissedarandan olması meşruttur,

30 uncu madde — Her sene akdı içtima edecek olan heyeti umumiye şirketin umur ve mesalihine dair meclisi idare ve muamelât ve hesabata mütedair murakıplar tarafından verilen raporların kıraatını istima ve hesabatı ledelmüzakere ya kabul veya reddeder ve verilecek hissei temettüü tayin kılar ve tebeddülü iktiza eden meclisi idare azasının yerlerine diğerlerini nasbeder ve şirketin bilcümle umur ve hususatı hakkında bilmüzakere kararı kat'i ita ve meclisi idarenin icap eylerse iktidarını tevsi eyler, fakat heyeti umumiyede asaleten ve vekâleten şirket sermayesinin lâakal üç rub'una müsavi hisseler eshabı mevcut olup bunların sülüsani ârası hasıl olmadıkça sermayenin tezyidine karar verilemez.

35 inci madde — Şirketin temettüatı safiyei seneviyesinden evvelâ ihtiyat akçasını teşkil etmek üzere temettüatı mezburenin yüzde onu ifraz ve saniyen bilâ istisna hisselerin cümlesine birinci temettü olarak bedeli tesviye edilmiş sermayeye yüzde altı itasına kifayet edecek meblâğ tefrik olunduktan sonra baki kalan kısmı sureti atiyede taksim olunur. Şöyle ki :

Yüzde on Meclisi idare azalarına.
yüzde iki murakıplara yüzde beş Müdiran ve memurini idareye
Yüzde üç meclisi idarenin tensip edeceği umuru milliye ve hayriyeye

Yüzde on bankanın 929 senesinde heyeti umumiye kararile müessislerden iştira eylediği 1100 adet bilâ kıymeti itibariye müessis hisselerinin imhasına ve mütebaki yüzde yetmiş ikinci hissei temettü olarak bilûmum hissedarana tevzi olunur .Müessis hisselerinin imhasından sonra tesis hakkı tefrik edilmeyerek hissedarana ikinci hissei temettü yüzde seksen nisbetinde dağıtılır

36 ıncı madde — İhtiyat akçası otuz beşinci madde mucibince temettüatı seneviyeden müfrez mebaliğin terakümünden teşekkül edecek ve mesarifi fevkalâde ve gayri melhuzaya karşılık tutulacak ve işbu akçanın mikdarı şirket sermayesinin nısfına müsavi bir raddeye baliğ oldukda ihtiyat akaçsı ifraz olunmayacaktır. Şu kadar ki ihtiayt akçası sermayenin nısfına baliğ olduktan sonra ondan sarfiyat icrasile mikdarı nisbeti mezkûreden aşağı düşerse tekrar temettüattan tevkifat icrasına mübaşeret olunacaktır.

37 inci madde — Hasilâtı seneviye hisse başına yüzde altı birinci temettü itasına kifayet etmediği takdirde noksanı ihtiyat akçasından ikmal edilebilecektir.

47 inci madde — Banka; merkez ve şuabatı ve tesis ettiği ve edeceği şirketler için muktazi idarehane, ardiye ve imalâthane olarak kullanılacak emlâk ve araziyi isticar, iştira ve istibdal edebileceği gibi banka matlubatının istifasını temin zımnında meclisi idarenin takdir ve kararile teminat, vefaen ferağ veya ipotek suretile her nevi gayri menkul emvali irtihan ve indelhace teferruğ eyleyebilir ve haczi ihtiyati, icrai muvakkat ve sair bilcümle mesaili adliyede kanunen itası Lâzımgelen kefaletname ve teminat mektuplarını eşhası salisenin tavassutuna hacet kalmaksızın bizzat banka usulünde tanzim ve ita eder.

Yeni Şekil

Hissedarlar umumî heyetinde gerek asaleten ve gerek vekâleten hazır bulunan hissedarlardan A serisi hisselerinin her yirmi adedi ve B serisi hisselerinin her on adedi için bir reyi olacak ve şu kadarki her bir hissedarın ondan ziyade reyi olamayacaktır. Vekillerin hissedarlardan olması meşruttur.

30 uncu madde — Her sene toplanan hissedarlar umumî heyeti şirketin umur ve mesalihine dair Idare meclisi ve muamelât ve hesabatına mütedair murakıplar heyeti tarafından verilen raporların ve bilânço ve kâruzarar hesap hülâsalarının kıraatını istima ve müzakereden sonra hesabatı ya kabul veya red eder ve verilecek temettü hissesini tayin ve tebeddülü iktiza eden İdare meclisi azasının yerlerine diğerlerini nasp ve şirketin her türlü umur ve hususatı hakkında bilmüzakere kat'i karar ita ve Idare meclisinin icap eylerse iktidarını tevsi eder. Ancak sermaye tezyidi kararı 42 inci mad de hükümlerine tabidir.

35 inci madde — Şirketin senelik safi temettüünden evvelâ mezkûr temettüün yüzde onu nisbetinde adi ihtiyat akçası ve bundan sonra B serisi hisse senetlerine % 6 nisbetinde birinci temettü ayrılır.

Artan mikdardan A serisi hisselerine de %6 nisbetinde birinci temettü ayrıldıkdan sonra bakiye temettü aşağıda yazılı şekilde taksim olunur :
%10 İdare meclisi azalarına
%2 Murakıplar heyetine
%5 Müdürlere ve idare memurlarına
%3 İdare meclisinin tensip edeceği milli ve hayrî işlere

%10 bankanın 929 senesinde umumî heyet kararile müessislerden iştira eylediği 1100 adet ve itibarî kıymeti muayyen olmayan müessis hisse senetlerinin iştira bedellerinin itfasına
%75 ikinci temettü hissesi olarak ayni nisbet dairesinde A ve B serisi hisse senetlerine
Müessis hisselerinin iştira bedellerinin itfasından sonra tesis hakkı ayrılmayarak hissedarana ikinci temettü hissesi yüzde seksen nisbetinde dağıtılır. Senelik temettüden hissedarlar umumî heyetinin karar ve tasdikili fevkalâde ihtiyat akçası dahi tefrik olunur.

36 ıncı madde — Adi ihtiyat akçası 35 inci madde mucibince senelik temettülerden ayrılan mebaliğin terakümünden teşekkül edecek ve muhtemel zararlara ve masarıfı fevakalâde ve gayri melhuzaya karşılık tutulacak ve işbu akçanın mikdarı şirket sermayesinin nısfına baliğ oldukda adi ihtiyat akaçsı ayrılmayacaktır. Şu kadar ki adi ihtiyat akçası sermayenin nısfına baliğ oldukdan sonra ondan sarfiyat icrasile mikdarı mezkûr nisbetten aşağı düşerse tekrar temettüattan tevkifat icrasına başlanacaktır.

37 inci madde — Senelik safi temettü hisse başına yüzde altı birinci temettü hissesi verilmesine kifayet etmediği takdirde noksanı fevkalâde ihtiyat akçasından ikmal edilecektir.

47 inci madde — Banka, merkez ve şuabatı ve tesis ettiği ve edeceği şirketler ve müesseseler için muktazi idarehane, ardiye ve imâlathane olarak kullanılacak emlâk ve araziyi isticar, iştira ve istibdal edebileceği gibi banka matlubatının istifasını temin zımnında idare meclisinin takdir ve kararile teminat ve ya ipotek suretile her nevi emvali irtihan ve indelhace teferruğ ve ferağ ve ipotek tesis eyleyebilir ve haczi ihtiyati, icrayı muvakkat ve sair bilcümle adli mesailde kanunen itası lâzımgelen kefaletnameleri ve dairelerin resmi ve gayri resmi müesseselerin müzayede ve münakasalarında taahhüdatı için icap eden teminat mektuplarını üçüncü şahısların tavassutuna hacet kalmaksızın bizzat banka usulünde tanzim ve ita eder.

Jandarma Umum Kumandanlığı Ankara Satınalma Komisyonundan:

Yirmi kilo siyah kösele 2-10-934 salı günü saat 11 den 12 ye kadar pazarlıkla satın alınacaktır. Taliplerin Komisyonumuza gelmeleri. (5981)

SIHHATİNİ SEVENLERE

MÜJDE

Afyonkarahisar Madensuyunun hazımsizliğe, Kraciğer ve böbrek rahatsızlıklarına karşı şifaî hassalarından istifade edenlerin adedi gün geçtikçe artmaktadır.

AFYONKARAHİSAR MADENSUYUNU

içenlere kolaylık olmak üzere su kamyonetle müşterilerinin yerlerine kadar gönderilmekte ve ayrıca on şişelik kasalarla da su verilmektedir.

Umumî satış yeri: Yenipostane civarında Aksaraylılar hanında Hilâliahmer satış mağazasıdır. Telefon: 20062

6016

İstanbul Yedinci İcra Memurluğundan:

Emniyet Sandığına

Birinci derecede ipotekli olup paraya çevrilmesine karar verilen ve tamamma (4000) lira kıymet takdir edilen Galatada Hacıâma mahallesinde Yenikapu caddesinde eski 15 yeni 15 numaralarla mürakkam kârir bir bap hanenin tamamı açık arttırmaya vazedilmiştir. Arttırma peşindir. Arttırmaya iştirak edecek müşterilerin kıymeti muhammenenin yüzde 7,5 nispetinde pey akçesi veya millî bir bankanın teminat mektubunu hamil olmaları icap eder. Müterakim vergi, tanzifat, tenviriye ve vakıf borçları borçluya aittir. Arttırma şartnamesi 1-10-934 tarihine müsadif pazartesi günü Dairede mahalli mahsusuna talik edilecektir. Birinci arttırması 24-10-934 tarihine müsadif çarşamba günü Dairemizde saat 14 den 16 ya kadar icra edilecek birinci arttırmada bedel kıymeti muhammenenin yüzde 75 ni bulduğu takdirde üstte bırakılır. Aksi takdirde son arttıranın taahhüdü bakı kalmak üzere arttırmaya on beş gün daha temdit edilerek 8-11-934 tarihine müsadif perşembe günü saat 14 den 16 ya kadar Dairede yapılacak ikinci arttırma neticesinde en çok arttıranın üstünde bırakılacaktır. 2004 numaralı icra ve iflâs kanununun 126 ıncı maddesine tevfikan hakları tapu sicillerile sabit olmıyan ipotekli alacaklarla diğer alâkadaranın ve irtifak hakkı sahiplerinin bu haklarını ve hususile faiz ve masarife dair olan iddialarını ilân tarihinden itibaren 20 gün zarfında evrakı müspitelerile birlikte dairemize bildirmeleri lâzımdır. Aksi takdirde hakları Tapu sicillerile sabit olmıyanlar satış bedelinin paylaşmasından hariç kalırlar. Daha fazla malûmat almak isteyenlerin 934-961 numaralı dosyada mevcut evrak ve mahallen haciz ve takdiri kıymet raporunu görüp anlayacakları ilân olunur. (5990)

Gedikpaşada İstanbul Jandarma Satınalma Komisyonundan:

Çanakkale Jandarma mektepleri hastanesi ile Gelibolu ve Bayramıç, birliklerinin senelik erzak ihtiyaçları meyanında Çanakkale Jandrama mektepleri Satınalma Komisyonunca yapılan münakasalarda müsbet netice alınmamış olması hasebile münakasalarının hükümsüz addile yeniden münakasaya konulması icap eden sade yağı, et ,ekmek, ve princin ve arpanın cins ve miktarlarile hangi gün ve saatta münakasaları yapılacağı aşağıda gösterilmiştir. İsteklilerin şeraiti öğrendikten sonra talip olacakları erzaka ait ilk teminatlarile beraber ya Çanakkale'de Jandarma mektepleri Satınalma Komisyonuna veya Gedipaşa'daki Komisyonumuza müracaatları. (5952)

Erzakın cinsi	Miktarı Kilo	Kapalı zarf tarihi	Günü	saatı
Ekmek	1,198,000	14 Birinci Teşrin 934	Pazar	10
Un	1200	14		
Sade yağı	27100	„ „ „ „	„	14
Sığır eti	154700	„ „ „ „	„	16
Koyun eti	9000			
Pirinç	48200	15 Birinciteşrin 934	Pazartesi	10
Arpa	399500	„ „ „ „	„	15

Liseler Alım Satım Komisyonu Reisliğinden:

Kabataş Lisesi için yaptırılacak 230 adet sıra kapalı zarf usuliyle münakasaaya konmuştur. Ihale 13 Teşrinievvel 934 saat dörtte komisyondadır. Şartname ve nümuneleri görmek isteyenlerin komisyon kâtipliğine uğramaları. (5986)

Cağaloğlu: Molla Feneri Caddesinde

YENI NESIL İLKMEKTEBI

YUVA - KIZ - ERKEK

Bu sene hususî ilkmektepler içinde mezuniyet imtihanlarında en büyük muvaffakiyeti kazanmıştır. Gayet müntazam ve asr birî yuva sınıfı vardır. Ecnebi lisanı öğretilmektedir. Kayıtlara başlanmıştır. Cumartesi, Pazartesi, Çarşamba günleri öğleden sonra on dörtten on yediye kadar mektebe müracaat olunabilir.

Üniversite Mubayaat Komisyonundan:

1 — Universite Hukuk Fakültesi Okuma salonu mobilya işleri,

2 — Tıp fakültesi Bakteriyoloji lâboratuvarı tamir ve tadil işleri.

Yukarıda yazılı iki iş olbaptaki şartnamesine tevfikan ayrı ayrı olarak kapalı zarf usulile münakasaya konulmuştur. Talipler şartnamelerini görmek için her gün Mubayaat Komisyonuna müracaat edebilirler. Münakasa günü olan 3-10-934 çarşamba günü saat 10 da teminat mektuplarile Mubayaat Komisyonunda hazır bulunmaları ilân olunur. (5530) 5959

Tekirdağı kıt'atı için 1000 kilo Beyaz peynir ve 1000 kilo Zeytin danesi pazarlık suretiyle mübayaa edilecektir. Pazarlık günü 27-9-934 perşembe günü saat on beştedir. Evsaf ve şeraitini görmek ve nümunesini görmek isteyenlerin her gün ve pazarlığa iştirâk edeceklerin de belli gün ve saatte teminatlariyle Fırka satınalma komisyonuna müracaatları. (295) (5994)

* * *

Vize kıt'atı ihtiyacı için münakasaya konulan aşağıda cins ve mıktarı yazılı erzakın 10-9-934 münakasasında talip çıkmadığından bir ay için de pazarlığa konulmuştur. Pazarlık günü 30-9-934 pazar günü saat 15 tedir. Evsaf ve şeraiti öğrenmek için taliplerin her gün ve pazarlığa iştirâk için belli gün ve saatte teminatlariyle birlikte komisyonumuza müracaatları. (296) (5995)

594 Kilo Beyaz Peynir.

* * *

Vize kıt'atı ihtiyacı için münakasaya konulan aşağıda cins ve mıktarları yazılı erzakın 10-9-934 de yapılan ihalesinde talip çıkmadığından bir ay içinde pazarlığa konmuştur. Pazarlık günü 30-9-934 pazar günü saat 15 de evsaf ve şeraitini öğrenmek için talipler her gün ve pazarlığa iştirâk için belli gün ve saatte teminatlariyle birlikte komisyona müracaatları .(292) (5997)

45291 Kilo Kuru Ot
44341 „ Saman
96156 „ Arpa

* * *

Erzurum Mustahkem Mevkı ihtiyacı için 4500 ilâ 6300 kilo Galvanizli demir tel ile dört bin iki yüz ilâ beş bin iki yüz adet fincan açık münakasaya konmuştur. Münakasası 17 Teşrinievvel 934 çarşamba günü saat 15 tedir. Ilk teminatı 333 lira 30 kuruştur. Şartnamesi Erzurum, Trabzon Satınalma Komisyonlarlie Istanbul Levazım Amirliği Satınalma Komisyonunca görülebilir. Taliplerin tam vaktinde teminatlarile Erzurumda Kolordu Satınalma Komisyonuna müracaatları. (294) (5993)

* * *

Tekirdağ kıtaatı ihtiyacı için 18,000 kilo ve Malkara kıtaatı ihtiyacı için 10,000 kicem'an 28,000 kilo çorbalık şehriyenin açık münakasa suretile ihale günü olan 10-9-934 tarihinde talip zuhur etmediğinden ihale müddeti bir hafta temdit edilerek 18-9-934 salı günü saat 15 e taliki ilân edilmişti. Mezkûr günde işbu şehriyelere talip çıkmadığından bir ay zarfında pazarlıkla alınmak üzere ihale gününün 18-10-934 perşembe günü saat 10 da yapılacaktır. Evsaf ve şeraitini öğrenmek isteyenlerin her gün ve münakasaya iştirâk edeceklerin de belli gün ve saatte Tekirdağında Fırka Satınalma Komisyonuna müracaatları. (297) (5996)

* * *

Kapalı zarftan 16-9-934 tarihinde pazarlığa intikal eden 31000 kilo koyun etine verilen fiat gali görüldüğünden tekrar pazarlığa konmuştur. Pazarlık günü 26-9-934 çarşamba günü saat 17 dedir. Evsaf ve şeratini görmek isteyenlerin her gün ve pazarlığa iştirâk edeceklerin teminatlariyle belli gün ve saatte Çorludaki komisyonumuza müracaatları. (230) (5929)

* * *

Ordu Ihtiyacı için (2000) kilo kinin kılor maiyetin kapalı zarf usuliyle satın alınacaktır. Ihalesi 14-10-934 pazar günü saat 14 dedir. Talipler [illegible] şartnamesini görmek üzere her gün öğleden sonra ve münakasaya iştirâk edeceklerin o gün ve saatinden evvel teminat ve teklif mektuplariyle birlikte M. M. V. Satınalma komisyonuna müracaatları. (288) (5962)

* * *

Tekirdağındaki kıtaat ihtiyacı olan 65,000 kilo patates 30,000 kilo kuru soğan aleni münakasa ile satın alınacaktır. Ihale günü 13-10-934 cumartesi günü saat 15 dedir. Evsaf ve şeraitini öğrenmek isteyenlerin her gün ve münakasaya iştirak edeceklerinin belli gün ve saatte teminatlarile Tekirdağındaki Fırka Satınalma Komisyonuna müracaatları. (260) (5819) 6173

* * *

Malkaradaki kıtaat ihtiyacı için 18,000 kilo kuru soğan, ve 40,000 kilo patates aleni münakasasile satın alınacaktır. Ihale günü 13-10-934 cumartesi günü saat 15 dedir. Evsaf ve şeraitini öğrenmek isteyenlerin her gün ve münakasaya iştirak edeceklerin belli gün ve saatte teminatlarile Tekirdağındaki Fırka Satınalma Komisyonuna mürcaatları. (259) (5817) 6172

* * *

Tekirdağ kıtaatı için bir hafta müddetle talik edilen 9.000 kilo Gaz yağına bu müddet zarfında talip zuhur etmediğinden bir ay içinde 8-10-934 pazartesi günü saat 15 de pazarlıkla satın alınacaktır. Taliplerin şartnamesini görmek için her gün ve pazarlığa iştirâk edeceklerin Tekirdağ Satınalma Komisyonuna müracaatları. (229) (5666) 6206

* * *

Açık münakasası 16-9-934 tarihinde yapılan 200 kilo çaya talip çıkmadığından pazarlığa konmuştur. Pazarlık günü 26-9-934 çarşamba günü saat 16 dadır. Evsaf ve şeraitini öğrenmek isteyenlerin her gün ve pazarlığa iştirâk edeceklerin belli gün ve saatte teminatlarile beraber Çorludaki Komisyonumuza müracaatları. (278) (5931) 6351

* * *

Tekirdağ kıtaatının 40,000 Malkara kıtatının 25,000 kicem'an 65,000 kilo Makarnanın ihale günü olan 8-9-934 cumartesi günü komisyonumuza hiç bir talip müracaat etmediğinden bir ay içinde pazarlıkla satın alınmasına karar verildiğinden ihale günü 8-10-934 pazartesi günü saat 15 e talik edilmiştir. Taliplerin Tekirdağında Satınalma Komisyonuna müracaatları. (228) (5663) 6205

* * *

Pınar Hisar kıtaatının 1950 kilo Patlıcan, 3400 kilo Taze fasulye, 21 kilo Domates, 11444 kilo Ispanak, 7318 kilo Pırasa ve 13558 kilo Lahana açık münakasaya konulmuştur. Ihale günü 7-10-934 pazar günü saat 15 tedir. Evsaf ve şerait görmek isteyenlerin her gün ve münakasaya iştirâk edeceklerin belli gün ve saatte Vizede Satınalma Komisyonuna müracatları. (256) (5815) 6166

* * *

Muratlıdaki kıt'at ihtiyacı için açık münakasa ile 8000 kilo saman satın alınacaktır. Ihale günü 3-10-934 çarşamba günü saat 15,30 dadır. Evsaf ve şeraitini öğrenmek isteyenlerin belli gün ve saatte teminatlariyle Çorludaki Komisyona müracaatları. (223) (5622) 6001

* * *

Adapazarı Piyade Alayı için 27000 kilo Sığır eti kapalı zarfla 25000 kilo Bulgur ve 80,000 kilo Arpa aleni münakasa ile 25000 kilo Meşe kömürü def'aten pazarlıkla 23 - 9 - 934 Pazar günü saat 10 da Adapazarı Maliye Dairesinde satın alınacaktır. Taliplerin şartnamelerini görmek için her gün ve münakasa ve pazarlığa iştirâk edeceklerin mezûkr Komisyona müracaatları. (177) (5369) 5794

* * *

Gülhane hastanesinin muhtelif laburatuvarların ihtiyacı için (791) kalem alât ve edevat kapalı zarf usuliyle satın alınacaktır. Ihalesi 2-10-934 salı günü saat 14 de icra edilecektir. Talipler evsaf ve şartnamesini görmek üzere her gün öğleden sonra ve münakasaya iştirâk edeceklerin o gün ve saatinden evvel teklif ve teminat mektuplariyle birlikte M.M. V. Satınalma Komisyonuna müracaatları. (215) (5542) 5994

* * *

Muratlıdaki kıt'at ihtiyacı için açık münakasa ile 700 kilo Ot satın alınacaktır. Münakasa günü 3-10-934 çarşamba günü saat 16 dadır. Evsaf ve şeraitini öğrenmek isteyenlerin her gün ve münakasaya iştirâk edeceklerin belli gün ve saatte teminatlariyle Çorludaki Komisyona müracaatları. (224) (5623) 6002

* * *

Muratlıdaki kıt'at ihtiyacı için açık münakasa ile Yüz bin kilo odun satın alınacaktır. Ihale günü 3-10-934 çarşamba günü saat 15 dedir. Evsaf ve şeraiti öğrenmek isteyenlerin her gün ve münakasaya iştirâk edeceklerin belli gün ve saatte teminatlariyle Çorlu Satınalma komisyonuna müracaatları. (225) (5624) 6003

* * *

Vize kıtaatının 2000 kilo Patlıcan 3900 kilo taze fasulye 32 kilo domates 12162 kilo Ispanak, 7362 kilo pırasa, 13666 kilo lahana münakasaya konmuştur. Ihale 7-10-934 pazar günü saat 15 tedir. Taliplerin evsafı görmek isteyenlerin her gün pazarlığa iştirâk edeceklerin belli günde ve saatte Vizede Komisyonumuza müracatları. (255) (5814) 6165

VAPURCULUK
TÜRK ANONİM ŞİRKETİ
İSTANBUL ACENTALIĞI
Liman Han, Telefon: 22925.

Trabzon Yolu

TARI vapuru 23 Eylül

PAZAR günü saat 20 de Galata rıhtımından kalkacak. Gidişte Zonguldak, İnebolu, Ayancık, Samsun, Ünye, Ordu, Gireson, Tirebolu, Görele, Trabzon ve Rizeye. Dönüşte bunlara ilâveten Of, ve Sürmeneye uğrayacktır.

Dr. A. KUTIEL
Karaköy Topçular caddesi No. 33
6076

Her akşam
NOVOTNİDE
NECİP ve ZİRKİN
Orkestrası Konseri
(2728)

KANAAT KÜTÜPHANESİ

Profesör Köprülü Zade Mehmet Fuat beyin mühim bir tetkik eserini neşretti:

Türk Dili Ve Edebiyatı

HAKKINDA ARAŞTIRMALAR

Fuat Bey, Türk dili ve edebiyatının ilk kaynaklarından başlıyarak senelerdenberi mütemadî ve hummalı bir çalışma ile elde ettiği neticeleri bu eserinde şu mevzularda tesbit eylemiştir:

Türk edebiyatına umumî bir bakış - Gaznalılar devrinde Türk şiiri - Divanı Lûgat Al Türk - Hibet Al - Hakayık - XII nci asırda Türk şairi: Edip Ahmet - Hibet Al - Hakayık hakkında yeni bir vesika - Hibet Al - Hakayık hakkında yeni bir vesika daha - Hibet Al - Hakayık tetkiklerinin bugünkü hali - Klâsik Türk nazmında rubai şeklinin eskiliği - XII nci asırda bir Türk filoloğu: Fahreddin Mübarekşah ve eserleri - Harezmşahlar devrinde bir Türk filoloğu: Muhammet bin Kays ve eseri - Divanı Türki - Sultan Veled - Hoca Mes'ut - Hatiboğlu ve Türk klâsik edebiyatındaki hususî nazım şekilleri: Tuyung - Ali Şir Nevai ve tesirleri - Eski edebiyatımızda hasis tipi: Pinti Hamit - Ozan- Şimali Şarki Bulgaristanda Türkler ve Türk dili.

Fiyatı 100, taşraya 120 kuruştur.

İstanbul: Ankara Caddesi - Kanaat Kütüphanesi (2787)

İstiklâl Lisesi Müdürlüğünden:

1 — İlk, Orta ve Lise kısımlarına kız ve erkek leylî ve neharî talebe kaydına devam olunmaktadır.
2 — Onuncu ve onbirinci sınıflarda neharî talebe için yer kalmamıştır.
3 — Eski talebe EYLÜLÜN YİRMİ BEŞİNE KADAR kaydını yenilettirmediği takdirde hakkını kaybetmiş olacaktır. (Memleketinde olan talebe mektupla müracaat edebilir.)
4 — Kayıt için hergün saat ondan on yediye kadar müracaat edilebilir.
5 — İsteyenlere, mektebin kayıt şartlarını bildiren tarifname gönderilir.

Adres: Şehzadebaşı, Polis merkezi arkası. Tel. 22534 (2007) 5772

Istanbul Ziraat Bankası Gayrimübadiller Emvali Satış Komisyonundan:

Sıra No. sı	Semti	Mahallesi	Sokağı	Cinsi	Hissesi	Emlâk No. sı	Hisseye göre muhammen kıymeti
1374	Fener	Sefrikoz	Hisaraltı	Arsa metresi 82,50	65/72	61 E. 81 Y.	670 T.L.
1375	Ayvansaray	Eski Mustafapaşa	Sel	Kâgir ev	2/3	E. 1 Mü. 63 Y.	2800 „
1376	Beşiktaş	Şenlik dede	Mısırlı bahçesi	Yarım kâgir ev	3/5	E.25 Mü. 13 Y.	2488 „
1377	Galata	Emekyemez	Mürver	Arsa	Tamamı	E. 3 Y. 7	903 „
1378	„	Beyazıt	Arapoğlan	Kâgir dükkân ve ev	1/2	5-7	3357 „
1379	Beyoğlu	Hüseyinağa	Eski Valde çeşmesi Y. Taksim	Harap hane	1/2	E. 141 Y. 179	1008 „
1380	„	„	Arnavut çıkmazı ve Küçük Dıvarcı	Ev	1/3	7	865 „
1381	Ayvansaray	Eski Mustapaşa	Bostan	Dükkân ve ev	Tamamı	E. 39 Y. 37	1350 „
1382	Galata	Arapcami	Kalafatyeri	„	90/160	E. 163-165 Y. 147-149	1080 „
1383	Beyoğlu	Kurtuluş	Beyzade	Ahşap ev	1/2	E. Mü, 2 Y. 13	654 „
1384	Eyüp	Takkeci	Yeniçeşme	Ahşap dâkkân ve eda	80/120	E. 13 Y. 19	1200 „
1385	Edirnekapı	Hadice Sultan	Çukar bostan	Kâgir ev ve dükkân	Tamamı	E· 62-64 Y.82-84	10500 „
1387	Aksaray	Kâtip Kâsım	Değirmen	Kâgir hane	1/10	E· 25 Y, 27	240 „
1389	Edirnekapı	Hocaali	Demirci	Kâgir hane	1/2	12 Mü. 16 Y.	525 „

Yüzde yedi buçuk pey akçelerile ihale bedelleri nekten veya gayrimübadil bonosile ödenmek üzere yukarıda evsafı yazılı gayrimenkullerden 1385 sıra numaralısı şartnamesine tevfikan kapalı zarfla, diğerleri açık arttırma suretile satışa çıkarılmıştır,

İhaleleri 3/10/934 tarihine müsadif Çarşamba günüdür. Müzayedeye gireceklerin mezkûr günün saat on dördüne kadar kapalı zarflarını komisyena tevdi etmiş bulunmaları lâzımdır. İzahat almak isteyenlerin de her zaman Galatada Gümrük sokağında eski Kredi Lioane Bankası binasında müteşekkil satış komisyonuna müracaatları ve pey akçalarının dahi müzayede gününden evvel yatırılarak makbuzunun komisyona ibrazı lâzımdır.

Bu sene vergisile Belediye resimleri ve sair masarif müşteriye ait olup şartname de mezkûr bina kapısına asılmıştır. [5710]

İşsiz Efendilere Yardım

Pazartesi ve perşembe günleri saat 17 den 19 ve 19-21 e kadar iki sınıf açılmıştır, Hesap, usulü defterinin bütün şekilleri. Bankacılık ve saire 4 ay zarfında tamamen tedris olunur. Son imtihanda muvaffak olan efendilere muhasebeci şehadetnamesi verillir. Dersler 8 teşrinievvelde başlar. Programı meccanen almak vekaydolmak için Alemdar Park caddesinde No. 23 Amerikan Lisan ve ticaret dershanesine müracaat. Hususî ders de kabul olunur. Ücret yarıya indirilmiştir. A. Pakraduni

Yüksek Muallim Mektebi Müdürlüğünden:

1 — Bu sene Yüksek Muallim Mektebi Edebiyat, Tarih - Coğrafya, Riyaziye ve Fizik - Kimya zümrelerine lise mezunu 45 leylî meccanî talebe alınacaktır.

2 — Mektebe girmek isteyenlerin yaşı 25 ten büyük olmamalıdır.

3 — Talip olanlar girecekleri zümreyi tasrih eden bir istida, sıhhat ve çiçek aşısı raporları, altı adet 4 - 6 büyüklüğünde fotoğraf, hüviyet cüzdanı ve lise şahadetnamesinin asılları veya mezuniyet derecelerini gösteren birer tasdikname ile müracaat etmelidir.

4 — Müracaatlar cumartesi, Salı, Perşembe günleri saat 14 den 18 e kadar kabul olunur.

5 — Müracaat müddeti 4 Birinci Teşrin 934 perşembe akşamına kadardır.

6 — Talipler mürettep adedi geçtiği takdirde aralarında talip oldukları zümre derslerinden ve ecnebî lisanından müsabaka imtihanı açılacaktır.

7 — Vekâlete istida ile birinci maddede tasrih edilen zümrelere girmek için müracaat edenlerin diğer vesikalarını biran evvel tamamlamaları icabeder

8 — Lüzüm görüldüğü takdirde müsabaka imtihanı günü 4 Birinci Teşrin 934 tarihinden sonra ayrıca ilân edilecektir. (5822) 6180

Nişantaş - Telefon : 41078

INGILIZ ERKEK MEKTEBI

Derslere 24 Eylülde başlanacaktır. Kayıt ve kabul için, Cuma ve Pazardan maada hergün saat [10] dan [1] e kadar mektep müdiriyetine müracaat edilebilir. (2517)

6070

Yüksek Mühendis Mektebi Rektörlüğünden:

	Tarihi		Saati
Riyaziye	2-10-934	Salı	9
Fizik, Kimya, Türkçe, Tahrir	2-10-934	Salı	13,30

Mektebe kaydedilen efendilerden meccanî leylî olmak isteyenlerin müsabaka imtihanları 2-10-934 salı günü yukardaki saatlerde yapılacaktır. (5984)

Umumî Neşriyatı ve Yazı İşleri Müdürü ETEM IZZET