Belediye intihap hazırlıkları devam ediyor. Dün de Beyoğlu ve Beşiktaş kaza merkezlerinde yoklama yapıldı.

Milliyet

Sahip ve Başmuharriri : Siirt Meb'usu MAHMUT

Amerikanın bazı yerlerinde grev şiddetlendi, bir hükûmet dahilinde örfi idare ilân edildi, geniş tevkifat yapıldı.

FIATI 5 KURUŞTUR. | 9 uncu sene No. 3093 | ÇARŞAMBA 19 EYLUL 1934 | Tel: { Müdür : 24318, Yazı işleri müdürü : 24319. Idare ve Matbaa : 24310.

Konsey azalığına İntihabımız

İsmet Paşa, Lausanne'da sulh muahedesini imzaladıktan sonra etrafını saran yüzden fazla gazeteciye milli Türk devletinin takip edeceği harici siyasetin istikameti hakkında şu sözleri söylemişti:

— Lausanne muahedesile Türkiyenin milli gayeleri tahakkuk etmiş bulunuyor. Türkiye bundan böyle sulh ve müsalemetin en sadık bir unsuru olacaktır.

O zaman sulh murahhas heyeti reisi sıfatile çizdiği bu program muhterem İsmet Paşanın on seneyi müteceviz bir zamandanberi teşkil ettiği hükûmetlerin mesnedi olmuştur. On senedenberi beynelmilel münasebetlerde çok derin ve şümullü istihaleler meydana geldi. Bir takım kombinezonlar yapılıp bir takımları bozuldu. Harp tehlikeleri belirdi. Fakat Türkiye, Lausanne'da sulhun imzası akabinde İsmet Paşanın çizdiği sulh programından ayrılmadı. Türkiyenin Milletler Cemiyetine iştirâki iki senelik bir meseledir. Fakat sulh yolunda çalışmak devletimizin kuruluşu tarihindenberi harici siyasetimizin an'anesi olmuştur .

Bugün Milletler Cemiyeti konseyine bizi aza intihap etmek suretile dünya devletlerinin hakkımızda gösterdiği itimat bu doğru ve dürüst siyasetin haklı bir mükâfatıdır. Cenevreden bildirildiğine göre Milletler Cemiyeti konsey azalığına kırk sekiz devletin reyile seçildik. Bu, hakkımızda gösterilen büyük bir itimat eseridir. Çünkü intihabımız aleyhine işliyen bir takım âmiller vardı.

İntihap edildiğimiz azalık Çinden intiklâl eden azalıktır. Çin tekrar intihap edilmek istedi. Bir devresi bitmiş olan azanın tekrar intihap edilebilmesi için Asamblenin iki sülüs ekseriyetini temin etmesi lâzımdır.

Çinin tekrar intihabı için de kuvvetli bir temayül vardı. Çünkü ilk önce, Milletler Cemiyetinin nüfuz ve salâhiyetini hiçe sayan Japonyaya karşı bir nümayiş olacaktı. Sonra dört yüz milyon nüfuslu bir memleketin beynelmilel siyaset ve ticaret sahasında çok ehemmiyetli ağırlığı vardır. Çinliler de çok çalıştılar. Kendileri intihap edilmez de Türkiye seçilirse, Asya kıtasının layikile temsil edilmemiş olacağını, Milletler Cemiyetinin büsbütün bir Avrupa teşekkülü mahiyetini alacağını söylediler.

Diğer taraftan aleyhimize bir takım propagandalar da yapıldı. Denildi ki Türkiye konseye yeni intihap edilen Sovyet Rusya ile beraber yürüyecek ve yeni azalar eski azalara karşı bir blok teşkil edecekler. Türkiyenin cemiyete iki sene evvel aza olduğu da ileri sürüldü. Ancak bütün bu propagandalar elli iki devletten kırk sekiz devletin bize reylerini vermelerine mâni olamadı.

Bu kadar büyük bir ekseriyet temin etmemiz Lausanne muahedesindenberi takip ettiğimiz dürüst harici siyasetin bütün dünya milletlerine telkin ettiği itimada delâlet eder. Ancak bu ekseriyetin tecellisi için çalışan dostlarımız ve komşularımız vardır ki bu vesile ile onların yardımlarından şükranla bahsetmeği bir vecibe biliriz. Bunların başında Komşumuz İran geliyor. İran, Türkiyenin namzetliğinden haberdar olur olmaz, derhal kendi namzetliğini geri almış ve bütün kuvvet ve nüfuzunu Türkiyenin intihabını temin uğrunda sarfetmiştir. İran hükûmetinin bu kardeşçe tezahürü Türk milletini mütehassis etmiştir. Komşu İrandan başka Balkan dostlarımız vardır. Bunlar da konseye intihabımız meselesini kendi davaları gibi benimsemişler ve çalışmışlardır. Yakın komşularımızın lehimize hep bir arada çalışmaları, bizi daha az tanıyan Cenubî Amerika, Şimalî Avrupa devletleri üzerinde çok iyi bir intiba bırakmış olacaktır ki seçimin neticesi bu şekilde tecelli etmiştir.

Milletler Cemiyetinin kadrosu içinde konseyin çok ehemmiyetli bir rolü vardır. Asamble ancak senede bir defa içtima eder ve cemiyetin icraat ve faaliyeti üzerine büyük mikyasta müessir değildir. Milletler Cemiyeti teşkilâtının en ehemmiyetli uzvu bizim şimdi azalığımıza intihap edildiğimiz konseydir. Japonya ve Almanya çekilinceye kadar konseyin on dört azası vardı. Bu iki devlet çekildikten sonra on ikiye indi. Şimdi Sovyet Rusyanın intihabile on üçe çıkmış oluyor. Işte Türkiye dünya sulhunun tanziminden mes'ul olan bu onüçler heyetinin biri oluyor. Bu heyetin reisliği münavebe ile ve alfabe sırasile yapıldığından ve gelecek devrede de sıra Türkiyeye isabet ettiğinden Hariciye Vekili Tevfik Rüştü Bey bu en yüksek beynelmilel heyetin başına geçecektir. İsmet Paşa hükûmetinin Hariciye Vekili sıfatile senelerdenberi cumhuriyetin harici siyasetini muvaffakıyetle tedvir eden Tevfik Rüştü Bey için bu şeref, doğru ve dürüst çalışmasının haklı bir mükâfatıdır. Türkiye muvaffakıyetli siyasetlerile beynelmilel hayatta büyük bir itimat ve şerefli bir mevki kazandıran muhterem Başvekil İsmet Paşaya ve hükûmetine bu vesile ile şükran borcunu eda etmek kadirşinaslık iktizasıdır.

Ahmet ŞÜKRÜ

Milletler cemiyeti reisliği

Gelecek toplantıya Türkiye riyaset edecektir

Konseye girdikten sonra bütün Hariciye nazırları Tevfik Rüştü Beyi tebrik ettiler

Mühim nutuklar söylendi

CENEVRE, 18 (A.A.) — Anadolu ajansının hususî muhabirinden:

Dün Milletler Cemiyeti umumî heyetinde meclis için gayri daimî azalıklar intihabı yapılmıştır.

Çinin tekrar intihap edilmek hususundaki namzetliği reddedildikten sonra yerine Türkiye 52 murahhastan 48 nin reyi ile intihap edilmiştir.

Bütün heyeti murahhasalar ve gazeteciler nezdinde şarkta ve garpta sulh ve müsalemet âmili olduğu müttefikan teslim edilen Türkiyenin meclise intihabı derin bir memnuniyet ve alkışlarla karşılanmıştır. Türkiyenin mecliste devam edecek olan faaliyetinin gerek umumî heyet gerek mecliste pek kıymetli ve meşkûr neticeler vereceğinde buradaki efkârı umumiye müttehittir.. İntihabatı müteakip içtimada hazır bulunan bütün hariciye nazırları Tevfik Rüştü Beyi hararetle tebrik etmişlerdir. Meclisin gelecek kânunusani toplantısında Türkiye riyaset edecektir.

Milletler Cemiyetinin bu defaki celselerine riyaset eden Isveç hariciye Nazırı M. Sandler

Sovyetlere hangi memleketler rey vermedi?

CENEVRE, 18 (A.A.) — Altıncı komisyon, Sovyetlerin Akvam Cemiyetine girmesini, 3 reye karşı 38 reyle tasvip eylemiştir.

Muhalif rey verenler Holânda, Isviçre ve Portekizdir.

Belçika, Lüksemburg, Arjantin, Küba, Panama, Peru ve Venezüelâ reyden istinkâf etmişlerdir.

Fenlândiya, Nikaragua, Siyam, Urugvay ve Hayti isim yoklamasında cevap vermediklerinden, reye iştirâk etmemişlerdir.

İzvestiyanın bir makalesi

MOSKOVA, 18 (A.A.) — İzvestiya gazetesi baş makalesinde diyor ki:

(Devamı 6 mcı sahifede)

Uzlaşabilecekler mi?

Kraliyetçiler M. Venizelosun öldürülmesini istiyor

Muhalefet liderleri Reisicumhura verilmek üzere bir muhtara imzaladılar

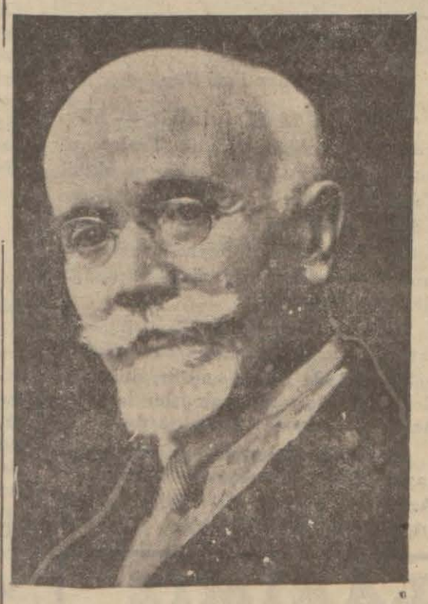

M. Venizelos

ATINA, 18 (Milliyet) — Siyasî muarız zümreler arasında uyuşma imkânlarını bulmak için müzakereler devam etmektedir.

Bu hususta reisicumhur Mösyö Zaimisin muarız zümreler liderlerini temasa getireceği ve bu temasın Isveç veliahti şerefine yapılacak resmi kabulde vukua geleceği söyleniyor. Mösyö Zaimis hazırlamakta olduğu bu temasın neticelerinden çok ümitvar görünmektedir.

Diğer taraftan muhalefet liderleri Mösyö Venizelosun evinde toplanarak, uzun müzakerelerden sonra iki zümrenin anlaşabilmesi için bir muhtıra hazırlamışlardır.

Muhalefet liderleri bu muhtıradaki maddelerin kabulünü zarurî addetmektedirler. Maddeler aşağı yukarı şunlardır:

1 — Mösyö Zaimisin reisicumhurluğa intihabından evvelki intihap kanununun feshedilerek , yeni intihap usulünün tesbiti ,

2 — Cumhuriyet rejimi aleyhinde kraliyet taraftarı gazetelerin tehditlerden vazgeçmeleri için Mösyö Zaimisin müdahalesi,

3 — 6 haziran suikast teşebbüsü faillerinin bilâteahhur muhakemeleri ,

4 — Mebusan işlerinin ahenkle yürümesi, Mösyö Venizelosla, Mösyö Papanastasyuya tarziye verilmesi,

5 — Muhalefet liderinin öldürülmesini zarurî gösteren neşriyata nihayet verilmesi ve bu hususta polis müdürüne vasi salâhiyet verilmesi.

Muhalefet liderlerinin imzasını taşıyan bu muhtıra belki bugün cumhurreisi Mösyö Zaimise arzedilecektir.

Başvekil Mösyö Çaldaris ise yeni intihapta Mösyö Zaimisin cumhurreisliğine namzetliğinin evvel beevvel kabul edilmesini şart koymaktadır.

Peştede milli tiyatro binasının görünüşü

(Yazısı dördüncü sahifada)

Gazi Hz. nin Karadeniz Seyyahatleri

ANKARA, 19 (Milliyet) — Gazi Hazretlerinin bugünlerde Karadeniz seyahatine çıkacakları, Samsundan Turhalı şereflendirecekleri ve gelecek hafta içinde şeker fabrikasının açılma resminde bulunacakları bildirilmektedir.

* * *

Brezilya Reisicumhurile teati edilen telgraflar

ANKARA, 18 (A.A.) — Brezilya istiklâl bayramı münasebetile Gazi Mustafa Kemal Hazretlerile

(Devamı 6 mcı sahifede)

"Türk milletini Tebrik ederim,,

Milletler cemiyetinde İtalyan baş murahhasının beyanatı

CENEVRE, 18 (A.A.) — Anadolu ajansının hususî muhabirinden:

Türkiyenin milletler meclisine intihabı dolayısile İtalyanın baş murahhası Baron Aloisi Anadolu ajansının hususî muhabirine atideki beyanatta bulunmuştur:

Türkiye mümessilini meclise intihap etmek suretile milletler cemiyeti umumî heyetinin gösterdiği itimattan dolayı İtalyan heyeti murahhasası namına Türk milletini tebrik etmek isterim. Ayni denizin sahillerinde bulunan ve müşterek menfaatler mezkûr denizin bir kerre daha ticaret sahasında paraladığını görmek olan her iki millet asrî medeniyeti alâkadar eden vahim beynelmilel meselelerin sureti hallinde bu yüksek müesse

(Devamı 6 mcı sahifede)

Şirketlerde tetkikat devam ediyor

Şark şimendüferleri yeni biletleri bastırıyor

Nafia Vekili Ali Bey dün de vekâlete ait işler ile yakından alâkadar olmuştur. Şirketlerin muamelâtını tetkik etmekte olan teftiş heyetleri vazifelerine devam etmektedirler.

Elektrik şirketi muamelâtını tetkik eden komisyon elektrik fiatlarının

Şehrimizde dün de tetkiklerine devam eden Nafia Vekili Ali Bey

tenzili için hazırlıklar yapmaktadır.

Komisyonun bu hususta hazırlıyacağı formül evvelâ Nafia Vekâletine verilecek, vekâletçe muvafık görüldükten sonra elektrik şirketine resmen tebliğ edilecektir.

Telefon şirketi muamelâtının tetkiki henüz ikmal edilmemiştir. Komisyon her gün toplanarak teftişini bir an evvel bitirmek için çalışmaktadır. Şark şimendiferleri idaresinin fiatları tenzil hususundaki kararı resmen komiserliğe tebliğ edilmiştir.

Bu karar aym başından itibaren tatbik edilecektir.

Şirket yeni tarifeye göre biletleri tabettirmeğe başlamıştır.

İntihap Başlarken

Belediye meclisleri ve vazifeleri

Bugünden itibaren Neş'et Halil Bey arkadaşımızın "Intihap başlarken,, ünvanlı bir makale silsilesini iç sahifalarımızda neşre başlıyoruz. Birinci makaleyi bugün okuyunuz.

İntihap hazırlığı

Fırka kaza merkezlerinde yoklama devam ediyor

Yarından itibaren radyoda ve muhtelif yerlerde hatipler konferanslar verecek

Belediye intihabatı için hazırlık faaliyetine devam edilmektedir. Dün de Beyoğlu ve Beşiktaş kazalarında, fırka yoklama talimatnamesi mucibince yoklama talimatnamesi mucibince yoklamalar yapılmıştır. Yoklamaların vilâyet, kaza, nahiye ve semt ocakları idare heyetleri hazır bulunmuşlardır.

Fırka teşkilât kademelerinin şehir meclisi âzalığı için seçtikleri namzetler tetkik edilmiş ve kaza idare heyetleri tarafından tasdik edilmiştir. Namzetler asli ve yedek olarak ayrılmamıştır. Bu tefriki, halk, bizzat reyini atarken yapacaktır. Bütün kazalardaki yoklamalar ay sonuna kadar bitmiş olacaktır. Eylül sonunda, fırka vilâyet idare heyeti tarafından şehir meclisi âza namzetleri ilân edilecektir. Evvelce yazdığımız gibi intihabat bir teşrinievvelde başlıyacak, 12 teşrinievvel akşamı saat (21) de nihayet bulacaktır.

Belediye intihabının şehrimizde canlı ve hararetli bir halde geçeceği anlaşılmaktadır. Bu münasebetle şehrimizin muhtelif yerlerinde konferanslar verilecek, hitabeler söylenilecektir. Konferans ve hitabelere yarından itibaren başlanılacaktır. Yarın akşam saat 18 buçukta İstanbul radyosunda Refik Ahmet bey tarafından belediye intihabı ve hemşeri-

Galip Hakkı ve Etem Akif Beyler

(Devamı 2 inci sahifede)

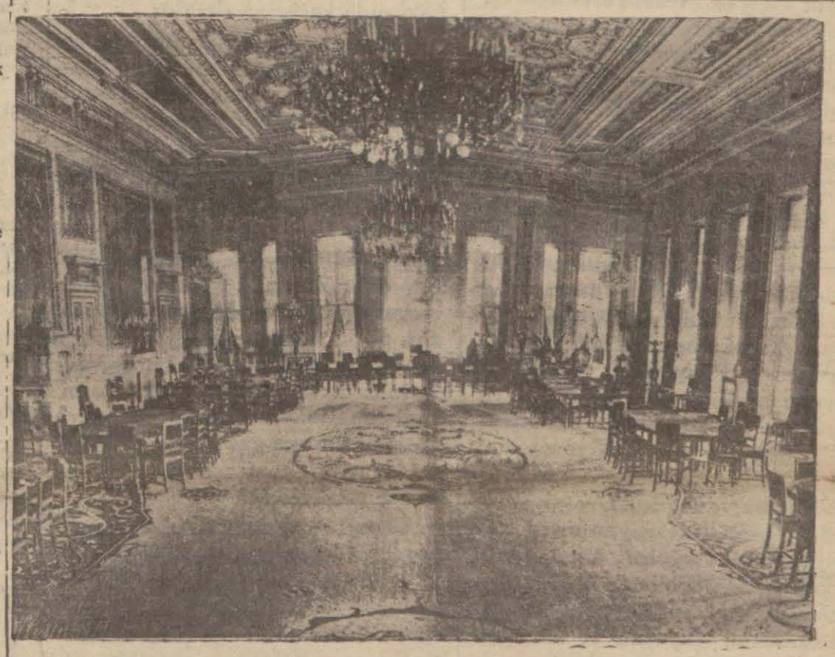

Yıldızda beynelmilel konferanslar müzakerelerine tahsis edilen salon

Yıldızda hazırlık bitti

Eski kumar salonu 210 murahhas alacak bir müzakere salonuna çevrildi

Beynelmilel parlâmentolar konferansının toplanacağı Yıldız sarayındaki tamirat ve sarayın tefrişi işleri tamamen bitmiştir. Yıldız sarayı badema Istanbulda toplanacak beynelmilel konferanslara tahsis edileceğinden tefrişatı bu noktai nazara göre tanzim edilmiştir.

Sarayın, konferanslara tahsis edilen kısmı eski merasim dairesile ona bitişik olan şale'dir. Burası bir zamanlar Mario Sera'nın gazino ittihaz ettiği yerdi. Şu farkla ki, bugün bu kısmın tefrişatı tamamen değiştirilerek muhteşem bir şekilde tanzim edilmiştir. Binanın damı tamamen yeniden yapıldığı gibi dahilde kalorifer tesisatı vücuda getirilmiştir.

Konferanslar umumî celselere tahsis edilen salon eski kumar salonudur. Burada muhteşem bir riyaset kürsüsü, önünde hatiplere mahsus diğer bir kürsü ile kâtiplerin oturacağı yerler yapılmıştır.

Murahhasların oturacağı ikişer kişilik maruken kanapeler vardır. Kanapelerin önünde hini hacette açılıp kapanabilen ve yazı yazmağa mahsus yerler yapılmıştır.

Bu salon 210 murahhası istiap edebilir. Arkada kordon ile ayrılmış bir kısım dinleyicilere ve davetlilere tahsis edilmiştir.

Yan taraftaki koltuklar süferaya ve gazetecilere mahsustur.

Içtima salonunun bitişiğindeki salon konsey içtimalarına hasredilmiştir. Riyaset odası da bunun yanındadır. Bundan sonra kalem heyetleri, komisyonlar ve matbuat için yeniden tefriş edilmiş müteaddit odalar ve salonlar vardır.

Büfe mahalli de yeniden tanzim edilmiş ve şık zarif koltuklar ve masalarla süslenmiştir.

Davet

Büyük Millet Meclisi parlâmentolar grupuna mensup azayi kiramın 22 eylül cumartesi günü saat on beşte Yıldız sarayında Parlâmentolar Birliği Türk grupuna teşrif buyurmaları rica olunur.

Görüşler

Belediye seçimine bir bakış

Aka GÜNDÜZ

Cumhuriyetin üçüncü devre belediye seçimi başladı. Bunun çok heyecanlı, sıkı ve parlak olmasını hepimiz istiyoruz. Seçme hakkımızı ihmal götürmez, millî bir vazife olarak kullanacağız. Bu dikkat ve şatafattan duyacağımız siyasî ve içtimaî zevkin mânâları büyüktür, başkadır.

Bu seçim; fırkacılık çekişmelerine, didişmelerine vesile olan dar kafalı, klâsik bir seçim değildir.

Cumhuriyeti ilânından bugüne kadar memleketin her bucağında büyük işler yapıldı. Bütün bu işlerin işçisi, ırgatı, mimarı, güdücüsü, nizamlandırıcısı ve kılavuzu Cumhuriyet Halk fırkasıdır. Biliyoruz ki fırkamız şu siyasî akidenin bir parçasını, bu içtimaî noktai nazarların şu parçasını güden ve dar bir çerçevede iktidarı yakalamak istiyen bir politika fırkası değildir.

Cumhuriyet Halk fırkası, bir "bütün memleket fırkası,,dır ki inkı-

(Devamı 6 mcı sahifede)

TARİHİ TEFRİKA: 146

İttihat ve Terakki!

(BAHAEDDIN ŞAKIR BEYIN BIRAKTIGI VESIKALARA GORE)

Her hakkı mahfuzdur. *Yazan: A. C.*

Pariste toplanan Ermeni komiteleri ile derhal müzakerelere başlanmıştı

"Ermenilerle dört gün uğraştım. Pek muazzep oldum. Ömrümde bu Rus Ermenileri kadar kaba, dik başlı , kalın kafalı adamlar görmedim. Programlarını aldım, gönderiyorum. Dikkatle mütalea edersiniz.

Bu heriflerle biz hiç bir vakit birleşemeyiz. Ancak cemiyetleri muntazam, paraları çok ve her tarafta adamları vardır. Bu kuvvetten istifade etmeği düşündüm. Cümlemize fenalık eden şimdiki idareyi devirmek için icraatta ittifakın lüzumunu anlattım. Buna razı oldular. Bu işin plânını tertip etmek için muhtelif fırkaların mebuslarından mürekkep bir kongre teşkilini teklif ettiler. Kabul ettim.,,

Ahmet Rıza Bey bu müzakereleri bitirdikten sonra Parise dönmüştü. Ermenilerin D[illegible] mitesi reisile **Hınçak komitesi** erkânı Pariste top[illegible] larla beraber derhal müzakerelere başlanmıştı. Bu Ermeni komiteleri o tarihte, 1907 senesinde, aşağı yukarı yirmi senelik bir faaliyet tarihine maliktirler. Teşkilâtları, neşriyatları ve faaliyetleri şu suretle hülâsa edilebilirdi:

1 — Pariste Murat efendile rtiklerinin neşrettikleri bir "Hınçak,, gazetesi vardı. Bu gazete, "Eski Hınçak,, tesmiye edilen ve Türkiyede Ermeni kıyamını gözönünde bulunduran ve eğer mümkün olursa bu isyanı diğer unsurlarla ittifak ederek başa çıkarmak emelinde olan fırkanın vasıtai neşriyatiydi.

2 — Cenevrede "Droşak,, temsiye edilen bir gazete neşrolunyordu. Bu gazete, "müttehit Ermeni ihtilâl cemiyetleri,, tesmiye edilen ve şubelerinin muhtariyeti idaresi esasına müstenit bulunan Droşak fırkasının vasıtai neşriyatıydı. Bu fırka hem Rusyada, hem Türkiyede Ermenilerin ihtilâli taraftarı olup her iki cihette faaliyeti görülüyorsa da, bu iki faaliyet maksat itibarile biribirine bağlı değildi. Droşak komitesi Rusyada Kafkasyanın muhtariyetini, Türkiyede ise Ermenilerle sakin olan vilâyetlerin büyük devletlerin resmî taahhütleri dairesinde idaresini istiyorlar ve bu maksatlar için ayrı ayrı çalışıyorlardı. Bu komite gerek Türkiyede gerekse Rusyada Türk vesair unsurlarla ittifaka hazırdı ve bunun için birkaç kere de müzakerata girişmişti. Fakat gerek Türklerde ihtilâlci bir heyetin mevcut olmamasına ve gerek ekser Türk ahrarının şiddetle milliyetperver olmalarına binaen bu müzakeratın neticeleri mahdut kalmıştı.

Droşak komitesi en evvel Ermenilerin menfaatlerini düşünmekle beraber ne Rusyada, ne de Türkiyede Ermenilerin rüchanı ve muhtariyeti emelinde değil gibi görünüyordu. Güya Kafkasyada ve Osmanlı vilâyetlerinde oturan ahalinin müsavat üzerine haklara nail olmalarını iltizam eylemekte idi. Rusyada oturan Türklerle yaptığı müzakereler hep bu esasa istinat ediyordu.

3 — Bir de Marsilyada "Armenia,, namında bir gazete neşrolunuyordu. Bu gazetenin ufak bir komitesi vardı. Türkiyede ve Amerikada yaşayan Ermeniler arasında biraz taraftarı bulunuyordu. Bu komite, Ermeni komitelerinin en zayıfidi. Komitenin takip ettiği meslek ihtiyatkârane idi. İcrası mümkün mahdut ıslahat ve müsaadat istiyordu. Yalnız Abdülhamit idaresine diğer Ermeni fırkalarından daha ziyade aleyhtar görünüyordu.

4 — Eski Hınçak fırkasının naşiri efkârı olan Paristeki Hınçak gazetesinden maada bir de "yeni hınçak,, fırkasının neşriyat vasıtası olmak üzere Amerikada bir Hınçak gazetesi çıkarılıyordu.

Bu Amerikadaki Hınçak komitesi, yalnız Türkiye dahilinde teşkilâta malikti ve Ermeni komiteleri içinde en ziyade şiddete taraftar bulunuyordu. Hattâ ekseriya Ermeni ağniyasından bin türlü vasıtalarla tehdit yapmak suretile para koparıyordu. Hınçak komitesinin esas itibarile diğer Osmanlı unsurlarile itilâfı kabul ettiği söyleniyordu. Fakat ihtilâlci bir heyetin mevcudiyeti ispat edilmedikçe ve Türklerin Ermenileri parlak sözlerle aldatmak emelini terk ile ciddî bir müsavat kabul eylediklerini müsbet delillerle meydana getirilmedikçe müzakerata girişmiyeceği bildiriliyordu.

Bu yeni Hınçak komitesinin Mısırda "Azadpem,, namında nim rsemî diğer bir neşriyat vasıtası olduğu gibi Droşak fırkasının Bulgaristanda "Iravank,, namında gayri resmî bir gazetesi vardı. Bir de yukarda bahsedilen dört fırkanın Amerikada ayrı ayrı gazetleri çıkıyordu, fakat bunlar asıl fırka gazeteleri kadar mühim değildi. En ziyade havadis ve mübahasa gazeteleriydi ve ekseriyetle fırkaların dahilî ihtilâflarile meşgul oluyorlardı.

Bu Ermeni komiteleri, Prens Sabahattin Beyin fırkası vesair Osmanlı komitelerile temas eyledikten sonra kongre hazırlıklarile meşgul olmak üzere bir teşkilât bürosu ihdas olunmuştu. Bu büroya "Terakki ve İttihat cemiyeti,, Salâhattin Beyin "Teşebbüsü şahsi, ademi merkeziyet ve meşrutiyet,, cemiyeti ve Ermenilerin "Ermeni ihtilâl federasyon,, u 2 şer aza göndermişlerdi. Büronun vazifesi, Osmanlı milletini teşkil eden unsurlar arasında, müşterek düşman olan Abdülhamide karşı bir tesanüt husule getirecek olan kongre hakkında kararlar almaktı.

Bu teşkilât bürosu derhal işe başlamıştı. Gönderilen aza yirmi içtima akdederek kongreye bir şekil vermeğe muvaffak olmuşlardı. Daha ilk içtimalarında komitelerin icraat programlarının esaslı noktaları hakkında bir itilâf husule getirmişlerdi. Her grupun kendi siyasî programını terviç ettirmeğe çalışmasından dolayı o zamana kadar bir anlaşma mümkün olamadığı nazarı dikkate alınarak teşkilât bürosunda komitelerin siyasî programlarının mevzuubahis edilmemesi bidayette takarrür etmişti. Kongre işlerini sekteye uğratacak manialar bu suretle tamamen ortadan kaldırılmış oluyordu.

Unsurlar arasındaki tesanüdü lâyik olduğu derecede parlak gösteremk için teşkilât bürosu Osmanlı devleti dahilindeki bütün unsurlara müracaat etmeğe karar vermişti. Bu müracatlarda muhtelif teşekküller kongreye murahhas göndermeğe davet olunmuştu.

Kongrenin toplanma tarihi 20 kânunuevvel 1907 olarak tesbit edilmişse de evvelinden görülemeyen bazı mâniler dolayısile bazı komitelerin o tarihte gelemiyecekleri anlaşılarak 27 kânunuevvele tehir olunmuştu.

Teşkilât komitesi üç şekil davetname göndermeğe karar vermişti. Biri dahilî teşkilât komitelerine, ikincisi propaganda komitelerine üçüncüsü de komitelerin harekâtını tasvip etmekle tanınmış zevata. Dahilî teşkilât komitesi Yunan komitesi, Makedonya komiteleri, Hınçakist komiteler ve Arnavut komitesi idi.

— Bitmedi —

HARİCÎ HABERLER

Amerikada Grev büyüyor

Bir hükûmet dahilinde örfî idare ilân edildi

NEVYOFK, 18 .A.A. — Ceorciya valisi, bütün eyalet dahilinde karışıklıklar çıktığı ve resmî mekamlar vaziyeti idare edemedikleri için, örfi idare ilân edilmiştir.

Greve iştirak edenlerden, zabıta, yığınla tevkifat yapmıştır.

Etrafı tel örgü ile çevrilmiş bir kamp hazırlanmaktadır. Grevcilerden, tevkif olunanlar, buraya konacaktır.

İsveç veliahtı yolda

MESINA, 18.A.A. — (Italya) — Isveç veliahtı Prens Güstav Adolf, şarka seyahat etmek üzere, dün buradan, Vasaland vapuru ile hareket etmiştir.

Lehistan Ve Ekalliyetler

Yahudiler Hariciye nazırının beyanatından memnun

VARŞOVA, 18.A.A. — Dün Lehistnın bir çok şehirlerinde büyük içtimalar yapılmış ve bir çok karar suretleri ittihaz edilmiştir. Bu karar suretlerinde bütün Lehlilerin, B. Beck'in Cenevredeki beyantına muzahir oldukları beyan edilmektedir. Yahudi nüfusu kesif olan Brest şehrinde yahudi heyeti reisi beyanatta bulunarak yahudilerin hiç bir zaman ekalliyetler muahedesinden istifade etmek istememiş olduklarını, çünkü Lehistan hükûmetinin bütün tebaasına aynı suretle muamele etmekte olduğunu bildirmiştir. Lehistan yahudileri hukuklarının zayiflatılacağından korkmamakta ve ekalliyetlere ait ahkâmın umumileştirilmesine matuf teşebbüsü memnuniyetle selâmlamaktadırlar.

Parlâmentolar arası ticaret konferansı

BEGRAT, 18 (A.A.) — Beynelmilel parlâmentolar arası ticaret konferansı bugün saat onda sabık nazırlardan M. Yankoviçin riyaseti altında heyeti umumiye halinde toplanmıştır.

Konferans komisyonlar tarafından verilmiş olan karar suretlerinin müzakeresine başlamıştır.

Almanyada idam kararı

ELBING, 18 (A.A.) — Nazi reislerinden birini öldürmüş olan Messner hususi mahkeme tarafından idama mahkûm edilmişti. Idam hükmü bugün balta ile infaz edilmiştir.

Almanlar Borç vermezse

İngilizler Almanyaya on paralık mal satmıyacaklar

LONDRA, 18.A.A. — M. Leithross'un riyasetinde bulunan Ingiliz iktisat heyeti, Berlin'e hareket etmiştir.

Daily Telegraf gazetesi bu münasebetle diyor ki :

— Ingiltere ile Almanya arasındaki ticarî münasebetler heyeti umumiyesile, gelecek hafta zarfında, kabinece tetkik edilecektir. Alman ithalât tüccarları tarafından hâlâ ödenmiyen borç mıktarı 1,750.000 Ingiliz lirasına baliğ olmaktadır. Tu halden en ziyade mütessir olan kumaş fabrikatörleridir. Ingiltere mensucat senayii mümessilleri, memnuniyeti mucip bir itilâf husul bulup da, Ingiliz ihracat tacirlerinin alacakları emniyet altına alınmadıkça, Almanyaya on paralık ml satmıyacaklarını söylemişlerdir.

Bulgaristanda Yeni bir tecavüz

Bir Türk evini ve değirmenini ateşe verdiler

SOFYA, 18 .A.A. — Bulgar ajansı bildiriyor :

Varna civarında deniz köy Türk ahalisine bazı mezalim yapıldığına dair ecnebî memleketlerde intişar eden havadisleri tavzihan meselenin şahsî bir adavet neticesi olarak aynı köy halkından bazı köylülerin 12 eylül tarihinde bir Türke ait bir eve ve bir değirmene ateş vermelerinden ibaret olduğunu beyana selâhiyettarız. Esasen bu meselede nufusça hiç bir telefat yoktur. Şumnu havalisi müdürü ertesi gün vaka mahalline gitmiş ve failleri derhal tevkif ettirmiştir. Bulgar muhakeme ve şiddetle tecziye olunacaklardır.

Silâh ticareti Tahkikatı

Amerika ayânında bir çok esrar meydana çıkıyor

VAŞINGTON, 18.A.A.— Silâh ticareti tahkik komisyonu huzurunda, United Aircraft şirketinin Avrupa mümessil M. Tomos Hamilton, 1933 senesinde, Almanyanın bir hava kuvvetine sahip olmak azminde bulunduğunu kendi şirketine bildirdiğini beyan etmiştir.

Mümaileyh, mensup olduğu şirketin, aynı sene içinde Alman hükûmetine 176 tane tayyare motörü ile 8 tayyare satmış olduğunu da söylemiştir.

M. Hamilton, muhtelif Alman devairinde yaptığı mülâkatlar neticesinde, bu devairin, alış veriş hududunu pek öteye aşan işlerle alâkadar oldukları kanaatini hasıl etmiştir.

1932 de, yapılan işler, 234,000 dolardan ibaret kalmış iken, 1933 de 1,445,000 dolarlık iş yapılmıştır.

Şirketin resmi erkânı, Almanyaya yapılan bu sevkiyatın ticari mahiyette olduğunu söylemişler ve bu tayyarelerden herhangi birinin harp tayyaresi haline konup konmadığı sualine de "bilmiyoruz,, cevabını vermişlerdir.

VAŞINGTON, 18.A.A. — United Dircraft Export şirketi müdürü M. Love, ayan meclisindeki silâh ticareti tahkik heyetinin dünkü, içtimaında, Amerika ticaret nezaretinin, 1933 senesinde, Kanton hükûmeti hesabına bir askerî tayyare mektebinin tesisi ve memur kadrosunun ikmali hususunda yardım ettiğini söylemiştir.

Bir vapur battı

DANTZIG, 18. A.A. — Norveç vapuru Dusken liman kanalında manevre yaparken bir kaç dakika içinde batmıştır. 11 kişiden ibaret olan tayfası kurtarılmıştır.

Amerika kupası

NEVYORK, 18.A.A. — Amerika kupası için yapılan deniz yarışlarında, Ingiliz bandıralı Endeavour yatı, Amerika bandıralı Rainbov yatını, yarım mil mesafe ile geçmiş ve birinci gelmiştir. Endeavour yatı 30 millik yarış mesafesini 218 dakika 44 saniyede, Rainbov yatı ise 220 dakika 53 saniyede almıştır.

Bu , dünkü yarış, kupa için yapılacak yedi yarıştan ilkini teşkil etmektedir.Cumartesi günkü yarış hiçe sayılmıştır.

NİVPORT, (Amerika 18 (A.A.) — Amerika ile İngiltere arasında her sene icra edilen meşhur büyük yelkenli yat yarışında, Ingilizlerin Endervur (Endeavour) yatı Amerikalıların Reyibov deavour) yatı Amerikalıların Reyinbov ve 30 millik mesafeyi 3 saat 43 dakika 44 saniyede katetmiştir. Bu yarışın rekoru 1893 te tesis edilmiş olup 3 saat 25 dakika 29 saniyedir.

Yarışta reisicümhur M. Ruvvelt (Roosvelt) te hazır bulunmuştur.

SON DAKİKA

Yeniden hazırlanan iş kanunu

ANKARA, 19 (Milliyet) — Iktisat vekâletince yeniden hazırlanan iş kanunu projesi Başvekâlete verilmiştir. Lâyiha tetkik edilmek üzere Maliye vekâletile Devlet Şûrasına gönderilmiştir.

Kontenjan kararnamesinin Kl listesinden istifade edecek memleketler

ANKARA, 19 (Milliyet) — Yeni kontenjan kararnamesinin Kl listesinden istifade edecek memleketler Iktisat vekâletince tesbit edilmiş ve Gümrükler Umum Müdürlüğüne bildirilmiştir. Listeden istifade edecek memleketler bugün gümrüklere birer tamimle tebliğ edilmiştir.

Kl listesinden istifade edecek memleketler şunlardır:

Almanya, Avusturya, Fransa, Çekoslovakya,İspanya,İsveç, İsviçre, Italya, Macaristan, Norveç, Yugoslavya, Yunanistan, Filistin. Suriye, Mısır ve Amerika...

Dahiliye memurlarının sicilleri

ANKARA, 19 (Telefonla) — Dahiliye vekâleti yeni bir dahiliye memurları sicil nizamnesi hazırlayacaktır. Vekâlet diğer vekâletlerin sicil nizamnamelerini tetkik ettirmektedir.

İş Bankasının Zürraa yardımları

BAFRA, 18.A.A. — İş Bankasının zürraa ikraz muamelesi faaliyetle devam ediyor. Köylünün tehacümünden banka geç vakıtlara kadar çalışmak mecburiyetinde kalmaktadır. Halkın memnuniyeti derecesizdir.

Vasıf Bey itimatnamesini verdi

MOSKOVA, 18.A.A. — 17 eylül tarihinde Kremlin sarayında Türkiye büyük elçisi Vasıf Bey Sovyet Rusya merkezî icra komitesi reisi M. Çerviyakofa itimatnamesini takdimetmiştir. Bundan sonra M. Çerviyakof, Vasıf Beyi hususî surette kabul etmiş ve Vasıf Bey kendisine sefaret, erkânını prezante eylemiştir. M. İenoukidze ve M. Krestinski ve hariciye komiserliği erkânı itimatnamenin takdimi esnasında hazır bulunmuşlardır.

Trakyada Yapılacak işler

Valiler ayın yirmi ikisinde Edirnede toplanıyorlar

Ibrahim Tali Bey

EDIRNE, 19 (Telefonla) — Eylülün yirmi ikinci günü Trakya umumî müfettişliği mıntakasına dahil Çanakkale, Kırklareli, Tekirdağ ve Edirne valileri, Edirnede umumî müfettiş Ibrahim Tali Beyin riyaseti altında umumî bir toplantı yapmağa davet edilmişlerdir.

Valiler, Trakyanın idarî, içtimaî, iktisadî vaziyetleri hakkında müdavelei efkârda bulunacaklar, önümüzdeki yıllarda yapılacak işler hakkında esaslı kararlar alacaklardır.

Emniyeti umumîye müdürlüğüne tayin edilen başmüşavir Şükrü Beyin Ankaraya azimeti de valiler toplantısından sonraya kalmıştır.

Nümune bağı

ANKARA, 19 (Telefonla) — İnhisarlar umum müdürlüğü Tekir dağında tesis etmekte olduğu nümune bağı için Avrupadan asma fidanları getirtecektir.

Malî işler görüşüldü

ANKARA, 19 (Milliyet) — Bugün Maliye Vekilinin riyasetinde Nafıa müsteşarının da bulunduğu bir içtima yapılmıştır. Toplantıda Maliye Vekâletinin bazı malî işleri görüşülmüştür.

Ayvalıkta kurtuluş bayramı

AYVALIK, 18 (Milliyet) — Kurtuluşunun 11 inci yıldönümünü yaşıyan Ayvalıklılar bu güzel bayramı coşkun tezahüratla kutluladılar.

Her taraf bayraklarla, çam dallarile süslenmiştir. Saat 11 de merasim yapılmış , nutuklar söylenmiştir.

Gece fener alayı, ve mahallî eğlenceler yapıldı. Ayvacıklılar sevinç içindedirler.

İktısat Vekilinin tetkikleri

BOLU, 18 (A.A.) — Iktisat Vekili Celâl beyefendi bugün Arkaradan Kızılcahamam yolila Zonguldağa geçerken Gerede kazasında yarım saat kalarak iktisadî vaziyet hakkında malûmat almışlar Geredenin meşhur Esen tepe mesiresinde öğle yemeğini yedikten sonra saat 13 te yollarına devam etmişlerdir. Vekil bey habersiz geldiklerine rağmen halk coşkun alâka göstermişlerdir.

Ormanlar yanıyor

MUĞLA, 18 (A.A.) — Dündenberi Fethiyenin Kestep ormanında yangın çıkmıştır. Yangın devam ediyor. Gece Fethiyenin Köcek ormanında çıkan yangın Köyceğiz mıntakasına sirayet etmiştir. Iki gündenberi ormanlar yanmaktadır. Milâsın Kafacık ormanında ve Kalımgıl, Marmarisin Karınca ormanında çıkan yangınlar söndürülmüştür. Yangınlara ait raporlar henüz gelmediğinden hasarat ve tahribat miktarı meçhuldür.

Enis Beyin veda ziyafeti

ATINA, (Milliyet) — Tahran sefaretine tayin edilen sabık Atina sefiri Enis bey dün Yunan hükûmeti erkânına Türk sefarethanesinde bir veda ziyafeti vermiştir. Ziyafette nutuklar söylenmiş Türk — Yunan dostluğu bir kere daha teyit edilmiştir.

İntihap hazırlığı

(Başı 1 inci sahifede)

lerin vazifesi mevzulu bir konferans verilecektir. Yarın gece saat 21 de Halit Fahri bey Melek sinemasında, Niyazi Tevfik bey ayni saatte Kadıköyünde Gazi ilk mektebi binasında, Ticaret odası umumî kâtibi Vehbi bey ayni saatte Kadıköyünde fırka merkezinde, avukat Aptülkadir Ziya bey ayni saatte Beşiktaşta fırka merkezinde, avukat Celâlettin Feyyaz bey Fatih fırka merkezinde birer konferans vereceklerdir. Yarın gece Üsküdarda ve öteki kazalarda da ayni mevzu hakkında konferanslar verilecektir.

Müteakip günlerde şehrin bir çok yerlerinde bir çok değerli zevat tarafından hitabeler söylenilecektir. Halk topluluklarında söz söyliyecekler arasında Galip Hakkı, Hakkı Süha, Etem Akif, Baha Kâmil Cenap, Saim Ali, Galip Bahtiyar avukat Mekki Hikmet, Fethi İsmail, avukat Avni, Kara Osman oğlu Suat, Köprülü zade Fuat, Ağâh sırrı, Beyler Nakiye, Lâtife Bekir, Safiye Hüseyin, Aliye Esat, Meliha Avni, İffet Halim, Vecihe Ziya, Aliye Halit Fahri hanımlar ve diğer kadın erkek bazı hatipler vardır.

ECNEBİ MATBUATINDA OKUDUKLARIMIZ

Avusturyada yüksek mektepler inzibat komiserliği

Avusturya hükûmetinin resmî tebliğidir: Dün Başvekil Dr. Schuschniggin riyaseti altında Nazırlar Meclisi toplanarak carî muamelâtı ikmal ettikten sonra yüksek mekteplerde tahsilde bulunan talebeler arasında disiplinin muhafazası hakkında bir kanun kabul etmiştir. Yüksek mekteplerde inzibatî salâhiyetleri, ahval ve şeraiti mahsusanın icaplarına uygun olarak kuvvetlendirecek olan mer'iyeti muvakkat-istisnaî bir tedbir olarak - bir sene müddetle temdit edilmiş bulunan bu kanun memnu bir fırkanın maksat ve gayelerine hizmet için talebe tarafından ika edilen herhangi bir cürümden dolayı, mücrim talebenin bütün Avusturya yüksek mekteplerinden müebbeden, yahut asgarî iki Sömester müddetince tardı suretide tecziyesine salâhiyet vermektedir.

Bu kabil cürümler hakkında adli hükümler vermek salâhiyeti, bütün yüksek mekteplere şâmil olmak üzere (Yüksek mektepler disiplin muhafaza komiserliği) isminideki hususî bir teşekküle verilmiştir. Mezkûr kanun bu komiserlik makamına, mânî tedbirler ittihazı için idarî ve inzibatî salâhiyetler dahi bahşedilmiştir. Nitekim nizam ve intizam için tehlikeli olan unsurların mekteplerden tardı salâhiyeti bu kabildendir.

Bundan maada, üniforma imali ve satışı hakkında da bir kanun kabul edilerek bu yüzden vaki suiistimallerin bundan sonra önüne geçilmesi temin olunmuştur.

(Neues Wiener Journal)

Sovyet Rusya, Avrupa ve sulh

Bir devletin yalnız başına kendisini idare edebildiği ve ancak iki memleket arasında muharebe yapıldığı devirler artık geçmiştir. Eğer bugün bir büyük devlet harbe girerse diğerlerini de çekip sürükler. Sovyet Rusya, mütecavizi tarif ederek iki taraflı ademi tecavüz paktları akti suretile kendisini emniyet altına almakla iyi yaptı.

Bu paktlar ,diğer milletlerin, yani Almanya, Italya ve Ingilterenin de Avrupada girişmeleri lâzım gelen yolu göstermektedir.

Sovyet Rusyanın, dahilî siyaset mülâhazaları ve Japonya ile arasındaki zıddiyet ve ihtilâfın sevk ve icasile bu siyasete girişmiş olması ihtimal dahilindedir. Fakat her ne saikle olursa olsun Rus diplomasisinin vaziyeti, bir iktidar ve kiyasetin ve hakiki bir hedefin mevcudiyetini göstermektedir.

"Prager Presse,,

Almanyadaki Yahudi noter ve avukatlar

Malûm olduğu üzere geçen mayısta Prusya'da icrayi sana't eden 10.885 avukat mevcut olup bunlardan 2009 u Müsevî idi. Alman hükûmetinin Yahudiler hakkında neşrettiği ahkâma tevfikan 1364 Yahudi avukat bu meslekten çıkarılmıştır. 1933 senesinde neşredilen bir istatistiğe göre Prusyada bulunan 6226 noter arasında 2051 inin Yahudi olduğu anlaşılmıştır. Şimdi bu noterlerden 1199 kişi meslektlerinden uzaklaştırılmıştır. Kayıtları terkin edilen Yahudilerin mecmuu 2563 tür.

Japon gazeteciliği

"Japan 1934,, ismindeki muvaffakıyetli kitabı ile çabucak şöhret sahibi olan gazeteci Maurice Lachin, Japon gazeteciliği hakkında dikkate şayan malûmat vermekte ve ezcümle şunları yazmaktadır.: Japonyada gazeteci küçük bir kıral gibi dilediği tarzda ve kendi keyf ve hevesine tâbi olarak hareket edebilir. O istediği gibi Nazırlara ve yüksek memurlara küfür edebilir. O, içtimaî kayıt ve kavaidin fevkına çıkabilir ve her yere girebilir. Namuslu adamların yüzlerini kızartan ve elleri ile başlarını dövdüren ahvale o, yani gazeteci pervasızca bakabilir. O bir nevi gazetecilik muafiyet ve masuniyetinin himayesi altındadır ve bu himaye onu fanilerin hayatı fevkına yükseltmiştir. Onun bu kudretinde yalnız bir zayıf nokta vardır. Her kudret sahibi hükûmdar gibi o da bütçesini mütevazin tutmak mecburiyetindedir. İşte bu mesele, onun en nazik ve can alacak noktasıdır. Universiteyi yakında ikmal etmiş ve Tokyonun küçük gazetelerinin birinde meslek hayatına başlamış olan bir gazeteci ayda 50 yen kazanır. Eğer istidadı varsa 100 yen kazanabilecek vaziyet iktısap eder. Bu miktar maaşla o birkaç sene çalışır. Sonra ayda 150 yen kazanmaya başlayınca mes'ut kimselerden sayılır. Eğer onu tali baş muharrirliğe kadar yükseltirse aylık kazancı 250 yene kadar çıkabilir. Bürokratlar ile mukayesede o kendisini mümtaz addedebilir, zira evvelce Japonyada yalnız istihkar edilen gazetecilik sanati gazetelerin büyük ticarî teşebbüsleri sırasına girdiği ve sayelerinde Karrier yapılabildiği gündenberi son derece itibarlı bir meslektir. Bundan maada eğer Japon gazetecisi gazete sahibi tarafından muhabirlik ve Enquet için harice gönderilirse haddi zatinde hasis ve tamahkâr olan gazete sahibi hemen hemen müsrif denecek bir mirasyedi halini alır. Bunun için hariçte bulunan Japonyalı bir gazete muhabirinin memlekete geri çağrılması - her ne kadar terfian dahil olsa - ber nevi sukut sayılır.

(Pariser TAGEBLATT)

ŞEHİR HABERLERİ

FELEK

Hanımın macerası

İki gün evvel akşam vapurile Büyükada'ya geçiyordum. Orta sa- bir hayli dolu idi. Hizasına o- uğum bir hanımın karşısında- pencere açıktı. Bu pencereden rüzgâr o hanıma gelmiyor, vapurun kıç tarafına doğru muş olanları yelliyordu.

Biletçi bizim tarafımıza geldi- man, bu pencerenin rüzgârın- müteessir olan bir hanımın yeti üzerine o pencereyi kapa- istedi, hizamdaki hanım:

— Kapamayın! Hava alacağız. ve mâni oldu.

Ondan sonra iş alevlendi. Üşü- hanım kalktı gitti. Başka me- getirtti, pencereyi kapattı. efer o hanım kendi hizasında- pencereyi açtırttı, lâkin rüz- beni dövmeye başladı. Ben i- karıştım. İş curcuna oldu. Ile- kalktılar... (Umumun sıh- kendi zevki için tehlikeye rdüğünden) bahsettiler fakat ere açık kaldı. Ve ben üşür- düşündüm:

Herkes böyle bir yerde kendi ndaki pencereyi açtı mı sa- rüzgâr harman döver... Böy- palı yerlerin pencere ve kapı kapamasına dair bir adabı r. Hanımlar ve efendiler, kılık et, makiyaj ve tüvaletten ev- nu öğrenseler, böyle hâdise- ne onlar mahcup olur, ne biz olurduk...

Fodulluk!

Kimde kıskanç tabiat varsa, yüreğinde haset ateşi yanı- Allah yardımcısı olsun. Güç r. Her hastalıktan beterdir. ilâcı vardır, ne aşısı... Can çık- an da bu huy çıkıp gitmez.

Bilmiyorum neden?... Mecmua- eçinen matbuat esnafından ki tanesi var ki; beni çeke- ler. Nemi çekemezler, nereme et ederler? Onu bilmem. Fa- benim ayıbımı bulmak, kusu- çıkarmak ve yazamıyan bir olduğumu meydana koy- için çabalar dururlar. Acırım erine. Bir lokma ekmek için nirlerken, hele böyle sakat ları sebebile lokmayı da teh- ye düşürecek falsolarla ömür- birdüziye tedirgin edip du- rken onlara ne rakip ne de olmayı hatırından geçirmi- birisine muttasıl sürtünmele- hayet bir hastalıktan başka tefsir edilebilir?

Ne zaman söylenmiş bir fıkra am hemen bunun bilmem kaç evvel kendi gazetelerinde ğını ilân ederler. Ben bu teş- (!) lerin farkında olmam. Ba- harilerim haber verir. Bu se- de gene yazdığım bir fıkranın em kaç yıl akdem gazetele- intişar ettiğini iddia ediyor- ış. Kariim bana bunu haber rken o fıkranın aslının zaten Marsilyalı hikâyesi olduğunu e ediyor.

Ben yazı yerine inci dizdiğimi yeni fıkralar düzdüğümü iddia tiyorum. Dünyada söylenme- söz var mıdır? . Fakat bu söz- en az tekrar edenlerden, he- fıkra yazılarında Avrupa ma- en az kullananlardan biriyim. in muttasıl kusurumu arayan- bütün sermayeleri (Marsilya ayeleri) ve fransızca mizah teleri olduğunu bilmem söy- eye mahal var mı?...

Günün birinde yabancı mala a- gümrük koydukları gibi, ya- ncı edebiyatın Türk eseri diye lmasına da bir yasak koyarlar- ben gene yazmaya devam ede- amma, bana çatan mecmuanın ailelere ilişen dikenli yap- larından başkası sahiplerinin rhası gibi boş kalır.

FELEK

Gümüş para hazırlığı

Darphanede gümüş ve bronz paralar basılması hazırlıklarına devam edil- tedir. Kalıplar üzerindeki yapılacak ât heykeltraşlar tarafından ikmal e- ek üzeredir.

AFYONKARAHİSAR
MADENSUYU
En sıhhî sofra suyudur.

EKONOMİ

Zahire Piyasası durgun

Şehirde 23694 ton buğday stoku vardır

Son hafta zarfında zahire ve hububat piyasasında, eskisine nisbetle hâsıl olan durgunluk devam etmektedir. Bir müddettenberi inkişaf etmiş olan ihracatın durması da bunun başlıca sebeplerinden biri olarak gösterilmektedir.

Geçen hafta zarfında şehrimizden hiç buğday ihraç edilmemiştir. Ancak 429 ton arpa ihraç edilmiştir. Ticaret borsasından aldığımız malûmata nazaran şehrimizdeki son haftanın arpa stoku geçen senenin 654 tonuna mukabil 2075 ton ve buğday stoku da geçen senenin 9497 tonuna mukabil 23694 tondur. Bundan başka değirmenlerde de 11366 ton buğday olduğu tahmin edilmektedir .

Trakyada mahsul kaldırıldı

İstanbul mıntakası ve Trakyanın zirai vaziyeti hakkında son neşredilen bültene nazaran, Trakyada harman bitirilmiş ve mahsul tamamen kaldırılmıştır. Mısırlar da kemale gelmiştir. Kışlık zeriyat için arazi hazırlanmaktadır.

Yugoslavya ile ticarette bulunanlara tamim

İktisat Vekâleti Yugoslavya ile ticaret yapanların ticaret odası vasitasile yaptıkları teklifi muvafık görerek bütün tüccarlara şu tamimi göndermiştir.

"Yugoslavya ile olan ticaretimizin mütekabilen inkişafı için tüccarlarımızın gösterdikleri alâka şayanı memnuniyettir. Bir taraftan memleketimiz mahsullerini Yugoslavyaya daha kolay ve fazla mikdarda satmak, diğer taraftan da bu memleketten vâki ithalâtın genişleme imkânlarını hazırlamak için cam, kâğıt mamulâtı, pamuk ipliği mukabilinde maden kömürü, ipek ipliği ve mensucatı ile halı ihraç edilmesi hakkındaki teklif esas itibarile yerinde görülmüştür.

Ancak mer'i kontenjan kararnamesi ve Yugoslâvya itilâfnamesi hükümlerine göre cam, kâğıt ve pamuk ipliklerinin dahil oldukları tarife pozisyonlarının en mühimleri bu memlekete serbest bırakılmıştır. İthali serbest olan bir malın takas mevzuu olamıyacağı da malûmdur. Bu itibarla Yugoslâvya ile münasebette bulunan tacirlerimizin ithali tamamen serbest olmıyan maddelerden hangilerinin ithali mukabilinde neler ihraç etmek istedikleri tarife numarası tasrih ederek bildirilmesi,,

İki memuriyetli iktisat memurları

İktisat Vekâletinin vekâlete merbut memurların iki yerde vazife alamıyacakları hakkındaki tamimi üzerine, dün bir gazete ticaret odası umumî kâtibi Vehbi ve oda tetkikat ve istihbarat şubesi müdürü Hakkı Nezihi Beylerin bu vazifelerinden istifa ettiklerini yazmakta idi. Buna sebep olarak ta Vehbi ve Hakkı Nezihi beylerin ayni zamanda yüksek iktisat ve ticaret mektebinde vazife almış olmaları gösterilmekte idi. Vehbi bey dün bir muharririmize henüz hiç bir yerden istifa etmediğini söylemiştir. Vehbi bey İktisat Vekâletine müracaatla hangi vazifede kendisinden istifade edilebilecekse orada ipkasını temenni etmiştir.

Hakkı Nezihi beye gelince: Vehbi beyin oda umumî kâtipliğine de vekâlet tarafından tayin edilmesine mukabil Hakkı Nezihi bey oda idare heyeti tarafından vazifelendirilmiştir. Bu itibarla Hakkı Nezihi beyin odadaki vazifesinin devlet bütçesinden para almaması itibarile, bu tamimle alâkası görülmemektedir.

BORSA

(İş Bankasından alınan cetveldir)

18 Eylül 934

AKŞAM FIYATLARI

ISTIKRAZLAR		TAHVILAT	
Istikrazi dahili	96,50	Rıhtım	17,75
1933 Ergani	97	Mümessil	48,90
Unitürk	28,65	„ II	47,75
„ II	27,35	„ III	49,00
„ III	27.45		

ESHAM

Iş Bankası Nama	10	Reji kuponsuz	2,35
„ „ Hamiline	10	Telefon	10,25
„ „ Müessis	105	Terkos	17,25
Türkiye Cumhuriyet Bankası	59	Çimento	11.80
Tramvay	30.50	İttihat dey	13.50
Anadolu Hisse	27,45	Şark dey.	0,85
Şir. Hayriye	15,25	Balya	1.55
		Şark m. ecza	3.20

ÇEK FIYATLARI

Londra	621	Prağ	19,13,50
Paris	12.06	Belgrat	34,83,50
Nüyork	80,55,34	Moskova	10,90
Milano	9,26,65	Berlin	1,99,23
Cenevre	2,43,60	Varşova	4,20
Atina	83,63	Budapeşte	3,96,16
Brüksel	3,38,75	Madrit	5.81,50
Amsterdam	1,17,17	Bükreş	79,32,84
Sofya	65,90,25	Viyana	4.25

NUKUT (Satış)

	Kuruş		Kuruş
20 F. Fransız	170	20 I.İsviçre	808
1 Dolar	117	1 Pezeta	18
21 Kur. Çek.	106	1 Mark	49
1 Şile. Av.	22	1 Zeloti	20,50
1 İsterlin	629	20 Ley	19
20 Liret	216	20 Dinar	53
20 Leva	23	1 Çernoviç	—.—
20 F. Belçika	115	Altın	9.23
20 Drhami	24	Mecidiye	36,50
1 Florin	83	Banknot	240

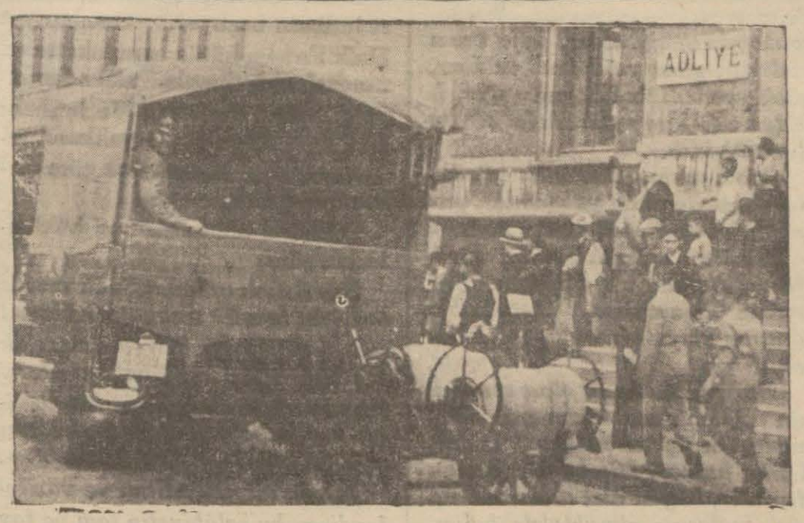

Adliye dün yangın tehlikesi geçirdi

Dün büyük Posathanenin bahçesindeki çöp depolarından biri her nedense tutuşmuş, alev alev yanmaya başlamış, yangından yürekleri yanık olan ve postahanenin üst katını işgal eden adliye mensupları bunu görünce derhal itfaiyeyi haberdar etmişlerdir.

Bu haber isabetli olmuştur, çünkü yangın çıkan yer postahanenin benzin deposuna bitişiktir, ateşin buraya sirayeti büyük bir tehlike teşkil ediyordu. Fakat itfaiye gelinciye kadar ateş söndürülmüştür.

POLISTE

Bir sandal Alabora oldu

Denize dökülen üç kişiyi sandalcılar kurtardılar

Dün Kızkulesi açıklarında çok feci bir hâdise olmağa remak kalmışsa da, etraftan yetişenlerin yardımı ile büyük bir felâketin önü alınmıştır.

Öğleden sonra Ortaköyde Pişmiş oğlu sokağında 44 numaralı hanede sakin Halil efendi ve refikası Nazlı hanım Ortaköyden Mustafa reisin sandalına binerek Haydarpaşaya gitmek istemişlerdir.

Fakat Kızkulesi açıklarında sandal her nasılsa devrilmiş ve sandal içindekilerin hepsi birden denize yuvarlanmıştır.

Sahilden acı feryatları duyan sandalcılar derhal vak'a mahalline yetişmişler sandalcı ile müşterilerini kurtarmışlardır.

Bir şarapnel kovası

Sultanselimde Çukurbostanda 12 numarada oturan Yani efendinin bahçe duvarının dibinde otlar arasında eski ve paslı bir şerapnil kovanı bulunmuştur.

Çalınan tulumbalar

Dün Köyiçinde iki tane kuyu tulumbası götürmekte olan sabıkalı Edirneli Muzaffer ef. yakalanmıştır. Yapılan tahkikatta bu tulumbaları Taksimde Kapyak sokağında 1 numaralı boş evden çaldığını söylemiştir.

Hırsız kadın

Kadıköyünde Badem sokağında oturan Esma hanımın otuz lira ve bazı eşyasını çalan Ayşe ismindeki kadın yakalanmıştır.

Çarpan kamyon

Beyoğlunda Papas köprüsünde oturan Miçonun çocuğuna şoför Cemal efendinin idaresindeki kamyon çarparak yaralamış, çocuk hastaneye kaldırılmış, şoför yakalanmıştır.

Bulgar komiteci

Mihailof meydanda yok

Mülteci Makedonya komitesi reisi Ivan Mihailof evvelki geceyi polis müdüriyetinde geçirdikten sonra dünden itibaren izini kaybetmek için, Beyoğlu taraflarında görünmemiştir. Mihailof komite arkadaşlarından M. Açkof'un Beyoğlunda su terazisi sokağında Giustini apartmanındaki dairesine uğramadığı gibi, ayni apartmanda oturan ve M. Açkof'un ahbaplarından Makedonyalı ve trikotaj fabrikası sahibi İsmail Beyin dairesine de gitmemiştir. Yaptığımız tahkikata nazaran M. Mihailof ve zevcesi evvelki akşam saat 18 de su terazisi sokağındaki apartmandan çıkmışlar ve bir daha görünmemişlerdir. Hattâ M. Açkof, Mihailof'u soranlara da: "Bu komiteci sırrıdır, nerede olduğunu kimseye söyliyemeyiz!,, demiştir.

Alman habere göre M .Mihailof dün Kınalı adada dostlarının evine gitmiştir.

Mihailof'un sözleri

İstanbul Emniyet Müdürlüğünden:

Mülteci Mihailof'un Emniyet müdüriyetinden naklen gazetelerde görülen ifadesi doğru değildir.

Üç gün uykudan sonra ölüm

Perapalas otelinde derin bir uykuya daldığından dolayı hastaneye nakledildiğini yazdığımız Holandalı Mösyö Herding dün sabah saat altıda Alman hastanesinde vefat etmiştir.

Mösyö Herding 14 eylülde Holandadan bir iş için şehrimize gelmiş ve Perapalas oteline yerleşmiştir.

Hattâ otele ilk geldiği gün bir doktor gelip kendisini ziyaret etmiştir. Mösyö Herdingin ölümünün sebebi henüz tamamile anlaşılamamıştır. Müteveffa esasen uyku uyuyamamaktan muztarip idi. Bu sebeple geçen akşam sinirlerine sükûnet verecek bir ilâç almış ve pencereler açık olduğu halde uykuya dalmıştır.

Anlaşıldığına göre, bu ilâcı biraz fazla almış olacak, ki ertesi günü sabaha kadar uyanmamıştır.

Bunun için otel idaresi tarafından zabıtaya verilen haber üzerine Mösyö Herding Alman hastanesine kaldırılmıştır.

Doktorlar tarafından yapılan muayene neticesinde Mösyö Herdingin kalbi ve nabızları hali tabiide görülmemiş ve iki taraflı ağır bir zatürreeye tutulduğu anlaşılmıştır. Müteveffa üç gün uyuduktan sonra nihayet dün sabah vefat etmiştir.

Ceset morga nakledilmiştir. Kullandığı ilâcın mahiyeti anlaşılmak için ilâç ta tıbbı adlî kimyahanesine gönderilmiştir.

Vefatının sebebi ceset üzerinde yapılacak fethi meyit ameliyesinden sonra anlaşılacaktır.

MAHKEMELERDE

Hızır Aleyhisselâm Mahkemede

Hacı İbrahim Ef. den aldığı paraların hesabı soruluyor

Kendisine Hızır aleyhisselâm süsünü veren ve mektuplarının altına kutbüzzaman, Hazreti Hızır, sahibüddevran imzasile Hazreti peygamberin kutbüzzamanı hafız Kâzım imzalarını atan bir adam üçüncü ceza mahkemesi heyeti tarafından dolandırıcılıktan suçlu olarak muhakeme edilmektedir.

Bu Hızır aleyhisselâm 30 - 35 yaşlarında, kesik bıyıklı, orta giyinişli, güler yüzlü bir adamdır.

Evraka nazaran kendisinin Hazreti Hızır olduğuna bazı safdilleri inandırmış, bunlardan hacı İbrahim isminde bir adamdan da üç bin lira koparmaya muvaffak olmuştur. Asıl ismi Kâzım olan bu açık göz Hızır hacı İbrahim efendiye yazdığı mektuplarla Bismillâh, Ya Allah diye söze başlamakta ve hülâsaten "Sizin verdiğiniz 3 bin lirayı dağıttım. Herkes gördü. Allahın takdiri böyledir. Zenginden alır, fıkaraya dağıttırır. Allah size cennette bir ev yaptırır,, demektedir.

Kâzım, hacı İbrahim efendiden aldığı 3 bin lirayı Beyoğlunda sefahat âlemlerinde yemiş, sonra da biri Ohannes, diğeri Bedri isimli iki arkadaşla Bandırma civarına kaplıcalara gitmiş, onların da masrafını deruhte ederek eğlendirmiştir.

Mahkeme reisi Hikmet bey suçluya soruyor:

— Hacı İbrahim efendi bu parayı size neye verdi?

Suçlu cevap veriyor:

— Efendim ötedenberi verir, beni sever, elbise yaptırmak, ev almak için verdi.

— Siz ne yaptınız ?

— Rahatsızdım tedavime sarfettim.

— Köprünün bu tarafında mı öbür tarafında mı tedavi yaptırdınız?.

— Beyoğlu cihetinde... Oradaki doktorlar daha iyi efendim....

— Sizin Hızırlığınız da var mı?.

— Vardır efendim. Benim bazı kalbî tûlûatım vardır. Bunlar Bâtına taallûk eder. Mahkemeyi alâkadar etmez.

— Belki eder. Siz sorulana cevap verin.

— Peki efendim.

— Bandırmaya gittiniz mi?

— Gittim efendim.

— Neden?

— Şeker hastalığı vardı da bendenizde, doktorlar tavsiye ettiler.

— Bandırmada şeker hastalığı geçermi imiş?

— Geçermiş efendim.

Mahkemeye davacı hacı İbrahim efendi gelmemişti. Mahkeme hacı İbrahim efendinin celbine lüzum görmüş ve Hızır aleyhisselâmın muhakemesini hacı İbrahim efendinin getirilmesi ve suçlunun evvelce mahkûmiyeti olup olmadığının sorulması için başka güne bırakılmıştır.

Bir hırsız tevkif edildi

Hırsızlık yapmaktan ve Boğaziçinde geceleri ev soymaktan suçlu Reşat dün Sultanahmet birinci sulh ceza mahkemesi tarafından tevkif edilmiştir .

MAARIFTE

Tıp fakültesine Rağbet fazla

Fakültede sınıf mevcutları hayli kabardı

Son zamanlarda en çok rağbet gören fakülte tıp fakültesi olmuştur. Tıp fakültesinin talebe mecmuu her fakülteden fazladır. Sihhiye Vekâleti tıp talebe yurdunu açtıktan sonra, bilhassa lise mezunları daha ziyade tıp fakültesini tercihe başlamışlardır. Bu yüzden fakültede sınıf mevcutları çok kabarmıştır. Şehir hastahanelerinde tabikat yapan talebeye yatak adedi kâfi gelmemektedir. Bu sene tıp talebe yurduna ne kadar talebe alınması lâzım geleceği hakkında tetkikat yapılmaktadır. Evvelki seneler de yurda (100) talebe alınıyordu. Telefon paralarından Haseki ve Cerrahpaşa ya birer pavyon ilâve edilerek (400) faz la yatak temin edilince, ihtiyaç bir derece karşılanmış olacaktır. Bundan başka üniversite bütçesinden Gureba hastahanesine de bir pavyon ilâve edilecektir.

Galatasaray muallim kursu bitti

Anadoluda ikmal mektepleri haline kalbedilen 17 orta mektebe muallim yetiştirmek üzere Galatasarayda açılan muallim kursu bitmiştir. Kursta riyaziye, fizik, kimya gören ilk mektep muallimlerinden ancak (12) si muvaffak olarak ikmal orta mekteplerine muallim tayin edilmiştir .

Bazı muallim mektepleri lâğvedildi

Son zamanlarda, hususî idarelerin büt çe darlığı dolayısile yeniden ilk mektepler açılamamaktadır. Muallim mekteplerinden mezun olan gençler münhal muallimlikler bulamamaktadırlar. Şimdilik kadroda ihtiyaca kâfi muallim verdır. Maarif Vekâleti, bu sene muallim mekteplerine yeniden talebe alınmamasına karar vermiştir. Bu sene muallim mektep lerinin birinci sınıfları boş olacaktır. Vekâlet bazı Anadolu vilâyetlerindeki muallim mekteplerini lâğvetmiştir. Bu meyanda yeniden, Adana kız muallim mektebi lâğvedilmiştir.

Yeni asistanlar

Yeni yapılan talimatnameye göre, üniversite fakültelerine asistanlar alınmağa başlanmıştır. Geçen sene bir çok münhal asistanlıklar varken, bu sene müracaat eden pek çoktur. Bunları üniversite rektörü kabul etmektedir. Hukuk fakültesinde mevcut 14 münhal asistanlığa yeniden tayinler yapılmaktadır. Geçen seneki tedrisat asistansız olarak yapılmıştı. Diş tababeti mektebine de yeniden asistanlar alınmıştır. Yeni asistanlar talimatnamesinde bir çok yeni hükümler vardır.

Orta tedrisat kadrosu

Orta tedrisat muallimlerine, birer kararname ile münferit şekilde tebliğat yapılmaktadır. Her sene, mekteplerde bütün kadro liste halinde geldiği için, bu ay sonuna kadar, mekteplere tam kadroların tebliği beklenmektedir. Henüz bazı lise ve orta mekteplere hiç bir iş'ar vâki olmamıştır. Bir çok muallimler tereddüt içinde beklemektedirler.

Kadıköy kız orta mektebi türkçe muallimlerinden Şükûfe Nihal hanım İstanbul kız lisesine, Davut Paşa orta mektebi türkçe muallimi Ethem bey de Eyüp orta mektebine tayin edilmişlerdir.

Talebe Birliğinde neşriyat ihtiyacı

Milli Türk Talebe Birliği, kapatılan birlik gazetesi yerine yeni bir mecmua çıkartmak için teşebbüslere girişmiştir. Fakat kanunen, gazetesi kapanılan şahıs veya şahsiyeti hükmiye yeni bir imtiyaz alamaz. Talebe birliği, yeni bir gazete imtiyazı alamıyacağından, gençliğin tercümanı olmak için, mevcut fikir ve kültür mecmualarından birine maddi yardım da bulunarak, ihtiyaç olduğu vakit, bu mecmuada yazı neşretmeği düşünmektedir. Birlik idare heyeti bu sahada tetkikat yapmaktadır .

Neşet Ömer Bey döndü

Bir müddettenberi Avrupada tetkikatta bulunan eski üniversite rektörü profesör Neşet Ömer bey memleketimize avdet etmiştir.

Ali Haydar Bey

Maarif Vekâleti talim ve terbiye dairesi âzasından Ali Haydar bey Ankaradan şehrimize gelmiştir.

Yüksek muallim mektebine talebe alınıyor

Yüksek muallim mektebine bu sene 45 lise mezunu müsabaka imtihanı ile alınacaktır. Mektep leyli ve meccani olduğu için müracaat pek fazladır. En iyi derece kazananlar mektebe kabul edileceklerdir. Bu talebe ayrı ayrı ilim şubelerinde okuyacaklardır.

Mektepte sünnet düğünü

Beşiktaşta Hâkimiyeti Milliye şehir yatı mektebinde evvelki gece 31 yavru sünnet ettirilmiştir. Bu münasebetle birde güzel sünnet düğünü yapılmıştır.

Maarif müsteşarı geldi

Maarif müsteşarı Rıdvan Nafiz bey, hususi işlerini görmek üzere dün Ankaradan şehrimize gelmişlerdir. Müsteşar bey burada bir hafta kalacak ve sonra Ankaraya dönecektir. Rıdvan Nafiz beye, Ankarada bulunmakta olan Salih Zeki bey vekâlet etmektedir. Salih Zeki beye vekâleten, İstanbul baş müfettişlik işlerini de, umumî müfettiş Ekrem bey görme

Günün Gölgesi

Bir riyaziye davası: % 10 = % 10 değildir!

Hesapta kara cümleniz sağlam mıdır? Korkmayın sizi imtihan edecek değilim. Bakaloryalar da zaten bitti. Maksadım ufacık bir zihin mümaresesi yaptırmaktır.

Belki içinizde bu adam da her gün başka telden çalıyor, bugün de bir hesap dersi tutturdu diye kızanlar bulunur. Fakat onlar bile ne anlatmak istediğimi anlayınca belki bana hak verirler...

Hani, hendesede, birçok davalar vardır. Meselâ fisagor davası gibi. İşte benim de bahsetmek istediğim riyazî mesele bunlar gibi bir şeydir.

Yeni bir icat değildir. Fakat ismi konmamıştır. Bakın mesele ne:

Şimdi ben size isbat edeceğim ki:

% 10 = % 10

Değildir. Ve binaenaleyh:

10 = 10

Değildir.

Imdi:

10 kuruş = 10 kuruş

Değildir. Belki:

10 kuruş = 20 kuruştan fazladır.

Hadi hep beraber kâğıdı kalemi elimize alalım: Birimiz tahtanın başına geçsin ve izah etsin:

Farzedelim ki her hang ir ecnebi şirkete meselâ "x,, şirketine bir tesisat yaptırdınız. Hesap kitap bu tesisat size meselâ 60 liraya mal oldu. Fakat her nedense bir züğürt zamanınıza geldi. Üzerinizde fazla para yok.

— Taksitle versek olur mu? diye sordunuz. Derhal:

— Hay hay efendim ne demek? Emredersiniz diye kabul ettiler. Fakat bittabi bazı şerait dermeyan ettiler:

— Taksitle olduğu için % 10 faiz ilâve ederiz.

— Kabul!...

— Altı taksitte ödeyeceksiniz!

— O da kabul!...

Aradan bir müddet geçtikten sonra bir fatura aldınız. Bir de baktınız ki şirkete karşı % 10 dan 66 lira borcunuz var... Bundan tabii ne olabilir?

% 10, 60 lirada 6 lira eder. Doğru !

Her ay taksiti vermeniz lâzımdır. Yani 6 ay muntazaman 11 rer lira vereceksiniz. Bu da iyi...

Fakat dikkat ediyor musunuz ki buradaki:

% 10 = % 10 değildir!.

Bir defa bu % 10 nedir? Şirketin teslim ettiği malın mukabili olan faiz değil mi? Evet, bunda hiç şüphe yok. Bir defa şirket, bu tesisatı yaptığı zaman 60 liranın içinde muhakkak bir yüzde otuz kâr etmiştir. Binaenaleyh bu suretle size teslim ettiği malın veya yaptığı masrafların tam mukabiline karşı bir değil, belki, sizin şirkete vereceğiniz kâr için de ayrı faiz alır. Yani ödediğiniz faizin bir kısmı kendi paranızın onun ticaretinin faizidir.

Bu nokta üzerinde fazla durmıyalım ve geçelim:

Madem ki % 10 bir faizdir. Faiz senelik olarak hesap edilir. Bu parayi eğer bir sene sonra verirseniz 66 lira ödemeniz icap eder.

Halbuki siz ayda 11 rer liradan altı ayda ödüyorsunuz, demek ki yarım senede % 10 veriyorsunuz. Bu senede iki misli yani % 20 eder. Buradan şu neticeyi çıkarırız:

10 = 20

Diğer taraftan davamıza devam edelim:

Birinci ayda 11 lira verdiniz. Yani 10 liralık taksite bir lira faiz ilâve ettiniz. Halbuki faiz ayda değil senede yüzde ondur. 12 ayda % 10 faiz verilirse bir ayda binde sekiz faiz vermek lâzımdır. Demek ki siz ilk ay için binde 92 bir fazla para verdiniz. Bu binde 92 ye "y1" diyelim demek muadelemiz şöyle oluyor:

10 = 20 + y 1

Ikinci ay için vereceğiniz fazlalık "y2,, üçüncü ay için (y3) ve saire olsun.... demek:

10=20 + (y1+y2+y3.....+y6) dır.

Bu kadar izahattan sonra davayı isbat ettim zannediyorum.

Şimdi gelin fisagor davası, şu davası bu davası gibi bu davaya da bir isim takalım:

Bu davanın ismi:

"Ecnebi şirket davası,, dır.

Mümtaz FAIK

Seyahat intibaları: 24

Otomobille Avrupada 9000 kilometro

Peşte'de Türkçe broşür!

Seyyahlar için ne yapılıyor — Belediye seyyah bürosunda — gülbaba türbesi — Peştedeki Türk eserleri

Viyana ile Budapeşte arasındaki yolun propagandasına Avrupanın her şehrinde tesadüf edilir. Bir tayyare ,bir otomobil, bir tren resmi. Tayyarenin bu yolu bir buçuk saatte, trenin ve otomobilin de dört buçuk saatte katettiği duvar afişlerile, gazetelerde çıkan ilânlarla ve broşür kaplarında görünen resimlerle tasvir edilir. Bu reklâmı yapan Macarlardır. Avusturya'ya kadar gelen seyyahları Macaristana celbetmek için Viyana - Budapeşte yolunun Avrupanın en iyi yollarından biri olduğunu ilân edip duruyorlar.

Filhakika çok iyi bir yoldur ve eğer Avusturyalılar kendi topraklarından geçen kısmı da tamamen asfaltlıyacak olurlarsa, belki Avrupanın en iyi yollarından biri olacaktır. Viyanadan hareket ettikten sonra otuz kırk kilometre kadar asfalt yol üstünden gidilince, ansızın bozuk bir şoseye tesadüf edilmektedir. Bu bozuk şose o kadar beklenmedik bir yerde karşıya çıkıyor ki dikkat edilmezse bir kaza çıkabilir. Biz asfalt yolu yüz kilometre süratla katederken ansızın bu bozuk ve taşlı şoseye gelince derhal süratı kesemediğimiz için bir ağaca çarpıyorduk. Mamafih bu bozuk şose çok devam etmiyor. Yirmi kilometre sonra tekrar asfalt başlıyor. Macaristan hududuna yakın bir kısım da geçenlere kadar asfalt değilken, bu parçanın tamamlandığını gördük. Belki de bu yeni yol üstünden ilk geçen bizdik.

Viyana - Budapeşte yolunun daha uzun olan kısmı Macaristandadır. Viyanadan hareket ettikten yetmiş kilometre kadar sonra Macar hududuna varılıyor. Avusturya hududundan çıkış ve Macaristan hududuna giriş ancak bir kaç dakika süren bir muameledir. Macaristandaki döviz kayıtları pek sıkıdır. Ecnebi parası, Macar parası, çek, kredi mektubu ne varsa her şey Macaristana girerken hudut gümrüğünde kaydedilmelidir. Macaristanda turist için müşkül olan bir mesele şudur ki şehirlerde otomobillerden oktruva resmi alıyorlar. Her şehre girip çıktıkça resim vermek lâzımdır. Bu resim bir kaç Pengo'dan ibaret olmakla beraber, yanında ufak para bulunmayan seyyah için müşküldür. Ancak Avusturyadan Macaristana girdiğimiz zaman, Budapeşteye kadar kaç şehir içinden geçeceksek, hepsinin de oktruvasını peşin olarak verdik ve mukabilinde biletler aldık. Sonra her girdiğimiz şehirde bu biletlerden birini koparıp verdik.

Matem içide bulunan Viyanadan sonra Budapeşte bize çok şen bir şehir gibi göründü. Oteller ve lokantalar hıncahınç dolu. Her tarafta çingene çalgısı. Bu aralık Siam Kralının ziyareti de ayrı bir şenlik vesilesi oldu. Fakat bu şenliklerin arkasında gizli bir matem vardır. Macarlar son sulh muahedelerile milyonlarca Macarın yabancı topraklarda kalmalarının matemini tutuyorlar. Nereye gitti isek bu matemin ayrı ayrı tezahürlerine şahit olduk. Harpten evvel muhtelif milletlerin haleti ruhiyelerini gösteren bir hikâye nakledilirdi: Muhtelif milletlere mensup olan kimseler - den fil hakkında bir tez yazmaları istenmiş. Fransız "filler ve aşkları,, mevzuu hakkında bir yazı yazmış. Alman şu mevzuu intihap etmiş "Fil: üç bin sene evvel şu idi? üç bin sene sonra ne olacak?,, Rus evine dönmüş o kadar votka içmiş ki bir şey yazamamış (bu, Çarlık zamanlarının Rusyasıdır.) Lehli de şu mevzu hakkında yazmış "fil ve Lehistanın taksimi meselesi,,. Eğer şimdi ayni mevzu bir macara verilirse, hiç şüphesiz şunu yazaktır: "Fil ve kaybettiğimiz topraklar". Her neden bahis açılsa, mükâleme döner dolaşır bu mevzua gelir. Bir lokantada içtiğiniz şarabı beğenseniz, garson:

— En iyi Macar şarapları bizden alınan topraklarda kaldı.

Romanya otellerinin nasıl olduğunu sorsanız,

— Bizim zamanımızdaki oteller daha duruyor, cevabını alırsınız.

Macaristan, yollarını asfalt olarak yapmak için büyük bir gayret sarfediyor. Fakat Yugoslavyayı Macaristana bağlayan yollardan ziyade şarktan garba, Romanya ile Avusturya arasındaki yollara ehemmiyet veriliyor. Budapeşteyi Avusturyaya bağlayan yol asfalttır. Budapeşteyi Romanyaya bağlayan yolun Debrecen'e kadar olan kısmı da asfalttır. Geride Debrecen'den Romanya hududuna kadar olan kırk kilometrelik bir parça kalıyor ki bunun da yapılması kararlaşmıştır. Macaristanın ehemmiyet verdiği diğer bir kısım yollar da Balaton gölü etrafındaki yollardır.

Macarlar memleektlerine seyyah celbine çok çalışıyorlar. Bunu temin için bir çok kuvvetli teşkilâtları vardır. Otomobil kulübü, memlekete otomobil ile gelenlere yardım ettiği gibi, bütün seyyahlara yardım için Budapeşte şehrinin de bir teşkilâtı vardır. Bu belediye seyyah bürosuna gittiğimiz zaman, hangi dilden broşür istediğimizi sordular.

— İngilizce de olur. Fransızca da almanca da dedik.

Başka dilden broşür basılacağına ihtimal vermemiştik. Her üç dilden de getirdiler. Sonra mükâleme esnasında Türk olduğumuz anlaşılınca memur:

— Size türkçesini vereyim, diyerek iyi yazılmış ve mükemmel basılmış türkçe bir broşür getirdi.

Bu, fransızca ve ingilizce basılan broşürlerin tercümesi değil, türkler için hususî olarak yazılmış "Türk Macar klavuzu,, isminde bir kitaptı. Türklerle Macarlar arasındaki tarihî münasebetlerden başlayıp ta Macaristan ve Budapeşte hakkında etraflı malûmat veren bu klavuzdan çok istifade ettik. Macaristana giden Türkler Gülbaba türbesini ziyaret etmeyi ihmal etmezler. Budapeştenin Osmanlı elindeki Budin kalesi olduğu zamanları hatırlatan bu Bektaşi türbesini biz de gördük. Gülbaba türbesini bulmak kolay değildir. Nehrin Buda olan tarafında bir yokuş üstünde ve vaktile tekke olduğu anlaşılan bir mahaldedir. Tekkenin yerine elli sene kadar evvel bir mimar tuğladan bir saray yapmağa başlamış. Gülbaba türbesi, bir enkaz halinde olan bu tamamlanmamış sarayın avlusundadır.

Budapeştedeki Türk eserleri buna münhasır değildir. Zamanımızdan kalma bir çok eski hamamlar ve evler vardır ki bunlar arasında Sokollu'nun 1570 senesinde yaptırdığı hamam en meşhurudur. Werböczy sokağında eski bir Türk evi ve bugün Szervitak kilisesi olan cami de Budapeşte'nin Türk idaresini hatırlatan eserler arasındadır.

Budapeşte şarkî Avrupa ile garbî Avrupa arasında bir hattıfâsıldır. Bu şehrin garbı garbî Avrupa, şarkı da şarkî Avrupadır. Budapeşteden garba doğru gidince seyyah her türlü kolaylığa mazhar oluyor. Şarkta ise henüz turizme kıymet ve ehemmiyet verilmiyor. Bunu yalnız resmî makamlarla olan muameleden değil halk ile yaptığımız temaslardan da anladık. Seyyah gümrüklerde kolaylık yerine müşkülât görür. Dükkâncılar ve otelciler de seyyahı sütü sağılacak inek sanırlar.

Macaristandan memleketimize dönmek için iki yol vardı: Cenuba doğru inerek Belgrada, oradan da Sofya - Edirne yolu ile dönmek. Şarka doğru Romanya'ya giderek ya Köstenceden deniz yolu ile, yahut ta Tunayı geçerek Bulgaristan tarikile avdet etmek. Macarlar, Romanya yolunu asfalt olarak yaptıklarından bize o tarikle gelmeyi tavsiye ettiler. Filhakika Budapeşteden çıktıktan sonra iyi bir asfalt yol bizi Püspökladany'ye kadar getirdi. Burada şimale doğru giden asfalt yolu bırakarak şarka Romanya hududuna giden şoseyi aldık. Bu, iyi bir yoldur. Fakat Budapeşteden Romanya hududuna kadar geçtiğimiz arazi hiç enteresan değildi. Dümdüz bir ova. Aralarında uzun mesafe olan iptidaî bir takım köyler ve kasabalar. Esasen Macaristana girdik çıktık Budapeşteden başka bir şehir görmedik. Macaristanda bir Budapeşte şehri var. Memleketin geri kalan kısmı da irili ufaklı bir takım köylerden ibarettir.

A. Ş.

Öz dilimizle

Dün ile bugün

Eskiden Avrupalıların gözünde, savaşsız yaşayamaz, kargaşalık çıkarmağı sever, şunu bunu kışkırtır, gücü yettiğine saldırır, gücü yetmediğine boyun eğer, ilerleme (1) ye aykırı kalır bir budun (2) idik.

Türk adını, Osmanlı gününde, saygı ile anan yabancılar, parmakla gösterilecek kadar azdı.

Bir de Gazi Türkiyesini düşünelim: Nerede bir birleşme (3) nerede bir anlaşma, nerede bir tanışma varsa biz onun içindeyiz.

Barışıklığa karşı olan sevgimizin sağlamlığına inanmıyan kalmadı. On üç yıl önceye kadar, Türke barbar, köçebe bir budun diyenler, bugün bizi aralarına alıyor, aralarına almakla da kalmıyor, başlarına geçiriyor, söylediğimiz sözleri can kulağile dinliyorlar.

Koca bir imparatorluk toprak larına buyuran Osmanlı törü (4) sünü, hiç bir birleşmeye sokmamışlardı.

Kendisile hepsinden iyi geçindiğimiz Almanya bile, parçalandığımız gibi en büyük lokmayi almak için el uzatacaktı. Bugün ki Balkanların bir ucundayız. Bütün Balkanları avcumuzun içine aldık.

Rusya en büyük yağı (5) mız iken en güçlü yoldaşımız oldu.

Kuyumuzu kazmağa çalışan daha böyle nicelerile elbirliği, söz birliği, kafa birliği yaptık.

Kendi çevre (6) mizde, kendi işlerimizle uğraşıyoruz. Eskiden bu dinçliği nasıl bulabilirdik ki, en yakınımıza bile inanımız yoktu.

Bugün ise, bizim onlara olduğundan daha çok onların bize inanları var.

Türkiye, kendisine danışılan, sözü geçen, ülkelerden biri oldu. Eskiden haritada büyüdükçe gönüllerde küçülürdük. Şimdi harita ile değil kazandığımız sevgi ve başkalarında uyandırdığımız inançla ölçülüyoruz.

M. Salâhaddin

(1) ilerleme — terakki (2) budun — millet (3) birleşme — ittifak karşılığı (4) törü — hükûmet (5) yağı — düşman (6) çevre — muhit.

RADYO

Bugünkü program

ISTANBUL:

18,30: Fransızca ders. 19: Plâk neşriyatı. 19,30: Türk musiki neşriyatı. (Ekrem, Ruşen, Cevdet, Mustafa Beyler ve Vecihe, Semiha Şükran hanımlar ve Necati Bey.) 21,20: Ajans ve borsa haberleri. 21,30: Stüdyo caz ve tango orkestrası.

223 Khz. VARŞOVA, 1345 m.

20: Şarkılar 20,20: Aktüalite. 20,30: Salon musikisi. 20,45: Musahabe. 21: Hafif musiki. 21,45: Haberler. 21,55: Musahabe. 22: Chopinin eserlerinden mürekkep konser. 22,30: Ecnebi dilde konferans. 22,40: Bariton muganni Tara tarafından şarkılar. 23: Konserli reklâmlar. 23,15: Dans parçaları ve hafif musiki. 24: Musahabe. 24,05: Dans musikisi ve devamı.

823 Khz. BUKREŞ, 364 m.

13 - 15 Gündüz neşriyatı. 18: Hafif orkestra musikisi. 19: Musahabe. 19,20: Radyo orkestrası. 20: Universite radyosu. 20,15: Plâk. 20, 45: Konferans. 21: Çift piyano musikisi. 21,30: Konferans. 21,45: Taganni. 22,15: Viyolonsel konseri. 22,45: Haberler. 23,15: Kahvehane konseri.

686 Khz. BELGRAT, 437 m.

20: Plâk. 20,05: Reklâmlar. 20,15: Plâk. 20, 30: Musahabe. 21: Jübliyanadan nakil. 23: Musahabe. 23,15: Kahvehane konseri. 23,45: Dans plâkları.

686 Khz. PRAG, 470 m.

20,10: Brunodan: koro konseri. 20,35: Konferans. 20,50: Radyo piyesi. 22: Haberler. 22, 05: Radyo orkestrası. 23: Musahabe. 23,15: Plâk.

230 Khz. LUKSEMBURG, 1304 m.

Lüksemburg akşamı. 20,30: Kurs haberleri. — Seyyah celbi. 20,40: Tagannili konser.(çocuk korosunun iştirakile.) 21: Dünya haberleri 21,20: Lüksemburg musikisi. 21,30: Ticaret borsası. 21,35: Lüksembug musikisinin devamı. 22,10: Akordeon musikisi. 22,30: Chopinin eserlerinden piyano konseri. 22,45: Radyo orkestrası. 23,30: Dans plâkları.

545 Khz. BUDAPEŞTE, 550 m.

20,25: Tagannili konser. 21,35: Veres sigan takımı. 22,45: Haberler. Yaylı sazlar kuarteti. 24,15: Dans musikisi.

704 Khz. STOKHOLM, 426 m.

20,30: Musahabe. 21: Senfonik konser. 23: Modern dans musikisi.

658 Khz. LANGENBERG, 456 m.

20,20: Plâk. 21: Haberler. 21,10: Neşeli neşriyat. 21,35: Millî neşriyat. 23: Haberler. 23,20: Gece musikisi.

ROMO NAPOLI BARI

21,10: Plâk. — Musahabe. 21,45: Giordanonun "Mese mariano,, isimli operası. ve "Il Re,, isimli gene bir perdelik operası.

MILANO TORİNO TRIYSETE FLORANSA

21,45: Bir piyes. — Plâk. — Haberler.

841 Khz. BERLIN 357 m.

20,40: Aktüalite. — Haberler. 21,10: Yazın son günleri (pljk.) 21,35: Millî neşriyat. 22: Çaykovoskinin eserlerinden senfonik konser. 22,50: Musahabe. 23,20: Haberler 23,50: Neşeli musiki.

574 Khz MÜHLEKER, (Stutgrat) 523 m.

20: Bando mızıka. 21: Haberler. 21,10: Saar 21,35: Millî neşriyat. 22: Koro konseri. 23: Askeri musahabeler. 23,30: Spor. 23,45: Haberler. 24: Ev musikisi. 24,30: Dans plâkları. 1: Gece musikisi.

İntihap başlarken...

Şehir meclisleri ve vazifeleri

1 Teşrinievevlde Şehir meclisleri intihabı başlıyor. Cumhuriyet Halk Fırkası bütün memlekette vatandaşları intihapla alâkadar etmek hazırlığındadır. Ve intihabı kendi teşkilâtı içinde yoklama talimatnamesi hükümlerine göre serbest bırakmıştır.

Yoklama talimatnamesi hükümlerine göre;

Her fırkalı arkadaş Şehir meclisleri için kendi teşkilâtına hizmet arzedebilir, şehir için faydalı telâkki ettiği tedbirleri münakaşa ederek fırkalı arkadaşlarından kendisi için rey isteyebilir. Fırka teşkilâtını mahallî işlere karşı doğrudan doğruya mes'uliyetlendiren ve vazifelendiren bu salâhiyetin tam ve faydalı olarak kullanılması için tercih mukayeseleri yapabilir.

Ben bu sütunlarda bunu yapmak istiyorum. Fırkalı arkadaşlarımla şehir işlerini konuşacağım. Arkadaşlarıma Şehir meclisleri için seçecekleri namzetlerde bulunmasını faydalı gördüğüm vasıfları anlatmağa çalışacağım.

Maksadım arkadaşlarımın kanaat ve temayülleri karşısında durmak değil, kendilerile bir kanaat ve temayül münakaşası yapmaktır.

Türk belediye kanununa göre;

Belediye beldenin ve belde sakinlerinin mahallî mahiyette müşterek ve medenî ihtiyaçlarını tanzim ve tesviye ile mükellef hükmî bir şahsiyettir. Ve belde sınırı içinde oturan her Türk nüfusun belediye idaresinin devamlı yardımlarından istifadeye hakları ve belediyeye karşı mükellefiyetleri vardır.

Belediye idaresinde belde sakinlerini belediye meclisleri temsil eder. Belediye meclisinin salâhiyetleri büyüktür. Meclis; şehir bütçesini, şehir içinde belediye hizmetlerini tayin eden hizmet talimatnamelerini tetkik ve tasdik eder. Belediye kanununun belediyelere verdiği her türlü vazife ve salâhiyetlerin ifası hakkında kararlar verir.

Belediyenin çalışma programını, beldenin tanzim, inşa, imar plânlarını kontrol eder. Program ve plânlarda dilediği tarzda tadiller ve ilâveler yapar.

Kanunun belediyelere ve belediye meclislerine verdiği vazife ve salâhiyetlerden bu yazının ilk kısmında bahsedişim, yalnız şehirli ile şehri idare edenler arasındaki karşılıklı vazife ve salâhiyetleri tebarüz ettirmek için değildir.

Ben bu hülâsa notla; arkadaşlarıma bilhasa vazife ve salâhiyetlerini iyi kavramış bir şehir meclisinin bir şehir içinde ideal Türk hemşeriliği tipini yaratabileceğini, ideal Türk şehrni kurabileceğini söylemek istiyorum.

Bir şehir meclisinde ve şehir meclislerine seçilecek azalarda bulunmasını faydalı gördüğüm ana vasıflara işaret etmek istiyorum.

Bir başka onkta daha var:

İdeal bir belediye kanunu ayni zamanda ideal bir şehir idaresi demek değildir. Bir şehirde kanun çok ileri tatbikatı çok geri olabilir.

Belediye kanunu şehir işlerini doğrudan doğruya tanzim etmez. Şehir idarelerine şehirleri tanzim için salâhiyet ve imkânlar verir.

Kanunun; belediyeler şunlar yapabilirler veya belediyeler belde sakinlerinin mahallî mahiyette müşterek ve medenî ihtiyaclarını tanzim ve tesviye ile mükeleftirler deyişi, daha fazla şehir idarelerinin ve bu idarelerde şehirliyi temsil eden belediye meclislerinin şehri ve şehirde oturanların medenî ihtiyaclarını takdirlerine bağlıdır.

Bir şehir idaresi şehir sokaklarını temiz tutmayı, bir başkası şehirde süt veya içme suyu işlerini halletmeyi şehirlinin birinci derecedeki medenî ihtiyaçlarından sayar. Bir başka şehir idaresi de şehirde bir konferans, bir konser salonu açmağı, tiyatro işlerini tanzim etmeği ilh... ilh şehrin en evel temin edilmesi lâzımgelen medenî ihtiyaçları olarak telâkki eder.

Ayrı ayrı biribirinden farklı olan bu medenî ihtiyaç telâkkileri bazan çalışma programı olmayan, yahut çalışma programını ilmî tetkiklerden mülhem prensiplere göre tanzim etmiyen bir tek şehir idaresinde de görülebilir.

Bu türlü şehirlerde şehir idareleri şehirdeki bünye hareketlerine müsbet müdahalelerde bulunmazlar, şehir nüfusunun ve şehrin senelik müşterek gelirinin (belediye iratları değil) artması için şehir menabiini tahrik edemezler. Hattâ şehrin gıda, mesken, yol, nakliyat, ictimaî yardım işlerini tanzim edemezler.

Şehir; ihtiyaçlarile bir tarafta, şehir idaresi salâhiyetlerile, emirlerile, yasaklarile, teşkilâtile bir tarafta kalır.

Misal vermek istemiyorum. Faydalı bulan arkadaşlarım yazılarımın devamında bir şehir idaresinin şehir için nasıl faydalı olabileceğine ait şahsî kanatlerimi bulabilecektlerdir.

Neşet HALİL

Yarın akşam SARAY (Eski Glorya) sinemasında
United Artıstsin Fransızca muhteşem bir filmi ve Ronald Colmanın fevkalâde bir temsili olan
KİBAR HIRSIZ
başlıyor. İlâveten: FOX Jurnal halihazır dünya havadisleri. Fiatlarda tenzilât: 30 ve 50 kuruş seanslar: Saat 3 - 5 - 7 ve 9 da [2682]

Yarın Matinelerden itibaren
İPEK Sineması
Yeni sinema mevsimine başlıyor
Saygon Güzeli
Fransızca sözlü, oynıyanlar:
KLARK GABLE
JEANE HARLOW
Büyük aşk ve ihtiras filmi
İlâve olarak:
1 - Dans ve şarkı
2 - SPOR filmi
Fiatlar:
Birinci 30
Balkon 45
Hususî 60 [2687]

GÜZEL EŞYA Meraklılarına yarınki nüshamızda Beyoğlu Postane sokak Meymenet Han, Müşir Züheir Paşaya ait çok kıymettar eşya müzayedesi okuyucularımıza bildirilir

ELISABETH BERGNER ve DOUGLAS FAİRBANKS oğlu
Pek yakında SARAY sinemasında
BÜYÜK KATERİNA
Muazzam ve fevkalâde şaheserinde [2683]

KAHVE - LOKANTA ve ale salonu hatine ıfrağ edilen
MAKSİM
Mösyö POURİTZ idaresinde 20 Eylül Perşembe açılıyor
Her gün: Çay ziyafeti ve Dine Dansant
Cuma ve Pazar günleri umumî matineler (2681)

Harik Hayat Kaza ve Otomobil
Sigortalarınızı Galatada Ünyon Hanında Kâin
ÜNYON SIGORTASINA yaptırınız.
Türkiyede bilâfasıla icrayı muamele etmekte olan
ÜNYON
Kumpanyasına bir kere uğramadan sigorta yaptırmayınız.
Telefon : 4.4888. 5608

Istanbul Deniz Ticaret Müdürlüğünden:

Mer'i Talimatname hükümlerine göre terfii sınıf imtihanları 22 Eylül 934 ten 29 Eylül 934 tarihine kadar müracaat edecek kaptan, Çarkçı Motörü ve kılavuzların imtihanları 22 Eylül 934 ten 29 Eylül 934 tarihine kadar icra edileceğinden imtihan olmak isteyenlerin icap eden vesikalarile beraber 22 Eylül 934 kadar Müdüriyetimiz Fen Heyetine müracaatları. (5804)

EMLAK VE EYTAM BANKASI İLANLARI

Kiralık Emlâk

Esas No.	Mevki ve nev'i	Temin
460	Mercan yokuşunda 45 No. lu dükkân	12 lira

Yukarıda yazılı dükkân bir sene müddetle kiraya vermek üzere müzayedeye çıkarılmıştır. Taliplerin ihaleye mesadif 29 Eylül 1934 cumartesi günü saat on altıda Şubemiz müracaatları. (5884)

İnhisarlar U. Müdürlüğünden:

Evvelce ilân edilmiş olan (54000) kiloya ilâveten (58×86) eb'adında (25,000) kilo bir yüzü perdahlı kahve renki ambalaj kâğıdı daha satın alınacaktır. Taliplerin (22-9-934) cumartesi günü saat (15) te Cibalide, Alınacak tım Komisyonuna müracaatları. (5891)

İSTANBUL BELEDİYESİ İLANLARI

Eminönü	19 Eylül 934		Çarşamba
Usküdar - Fatih	20 „	„	Perşembe
Kadıköy - Beyoğlu	22 „	„	Cumartesi
Beşiktaş - Bakırköy - Adalar (	23 „	„	Pazar
Beykoz - Sarıyer (	24 „	„	Pazartesi

Belediye mütekait, yetim ve dullarının Eylül 934 Teşrinisani 934 üç aylık maaşları yukarıda yazılı günlerde verilecektir. Alâkadarların Ziraat Bankasına müracaat etmeleri ilân olunur. Gününde gelmiyenlerin maaşları "Aym 25" de Salı günü verilecektir. (5908)

İst. 6 ıncı Hukuk mahkemesinden:

Nezihe hanım tarafından Kumkapı Nişancasında çıkmaz cami sokak 17 No. lu hanede mukim Şevket B. aleyhine açılan boşanma davasına mütedair dava arzuhali mumaileyhin ikametgâhının meçhuliyeti hasebile verilmiş ve bir nushası mahkeme divanhanesine talik kılınmış olduğundan mezkûr dava arzuhaline on beş gün zarfında cevap vermesi lüzumu tebliğ makamına kaim olmak üzere ilân olunur. (2675)

İst. 2 inci icra memurluğundan:

Mahcuz olup paraya çevrilmesi karrer bulunan 1900 liralık gayri menkul bonoları 24/9/934 pazartesi günü saat 10 da İstanbul esham ve tahvilât Borsası önünde açık arttırma suretile satılacağından talip olanların mezkûr gün ve saatte mahallinde bulunan memuruna müracaatları ilân olunur. (2676)

RADYO

Viyana radyosunda Şenlikler

Viyana'da radyo teesis edileli 12 sene olmuştur. Filvaki 1922 de tesis edilen yarım kilovatlık ilk mürsile hariçten dinlenecek kadar kuvvetli olmadığı cihetle Avusturyada radyonun teessüs tarihi olarak Viyana civarında 1934 senesi T. E. linde Rorenhügelin mürsilesinin inşası tarihi kabul edilmiştir. Bumünasebetie teşrinievvel ayında Avusturyada radyonun 10 yaşına girmesi merasimle tes'it edilecek ve büyük musiki şenlikleri yapılacaktır. Viyana musikisinin dünyaca tanınmış ve çok sevilmiş olduğundan icra edilecek neşriyatın ayrıca bir hususiyeti vardır. Bu itibarla bulunduğumuz haftalarla bil hasa 31 Eylülden itibaren icra edilecek bir haftalık müntehap neşriyatı dinlemek için radyosu olan bütün Avrupa musiki meraklıları sabırsızlıkla beklemektedirler.

Son zamanlarda Viyana radyosu, memleketteki siyasî hadiseler yüzünden muhtelif suikastlara ve kargaşalıklara sahne olmuş. Buna rağmen gerek müdürü Mr. Czeija ve gerek diğer memurlar metanetlerini muhafaz etmişler ve halk arasında sükûn ve asayişi muhafaz için lâzım gelen tedbirleri alarak en tehlikeli zamanlarda silâhla tehdit edilmelerine rağmen vazifelerin bir dakika bile ihmal etmemişlerdir. Hükûmetine karşı vazifesini bu derece hüsnü ifa eden Avusturya radyo idaresinin 10 yaşına girmesi münasebetile Avusturya Cumhurreisi Herr Miklas radyoyu ziyaret ederek büyük stüdyo salonundan halka hitaben uzun bir nutuk irat edecektir. Herr Miklas bizzat radyoya pek meraklı olduğundan radyonun ne gibi istifadeler temin ettiğini tebarüz ettirecek ve 10 sene gibi az bir zamanda radyoların ne mühim işlerde kulanıldığını halka kısaca anlatacaktır.

Viyana radyosu ayın yirmisinden itibaren gayet müntehap bir program neşretmeğe başlamıştır. Bu program 10 uncu yıl müsamerelerinin arifesi olarak kabul edilebilir.

Asıl onuncu yıl merasim neşriyatı otuz Eylül pazar günü başlıyor ki o akşam memleketimize musiki mütehassısı olarak celbedilmiş ve halen Viyanada bulunmakta olan Josef Marx'ın eserlerinden şarkılar taganni edilecek ve piyano ile bizzat bestekâr Marx tarafından refakat edilecektir. Şarkılar tanınmış muganniye Elisabeth Schumann söyliyecektir. Bunu bir Viyana musikisinden mürekkep popüri takip edecektir.

1-10-934 akşamı Wilhelm Kienzl'in " Der Evangeliman,, operası neşrediliyor.

2-10-934 te Bir org konserile Franz Lehar'ın eserlerinden teşekküp eden bir radyo popürisi neşredilip bu konser bestekâr Franz Lehar tarafından idare edilecektir.

3-10-934 akşamı klasik Viyana operetlerinden en iyilerin dinliyeceğiz.

4-10-934 tarihnde de tanınmış Viyan operası artisti Franz Duhan'ın ağızından Schubert'in şarkılarını ve ondan sonra da senfonik karışık bir konser dinlenecektir.

5-10-934 akşamı Oswald Kahasta'nın idaresile Viyana filharmonik hey'eti işidilecektir.

7-10-934 akşamına tesadüf eden ve şenliklerin sonuncusu olarak Johann Strauss'un "Der Zigeunerbaron,, opereti ve gene ayni akşam bir bando muzika neşredilecektir.

Bu konserler Viyana musikisinin birinci dereced repertuvarlarında nteşekkül etmiş olup en kıymetli san'atkâr musikişinas ve şarkı söyliyenlerin iştirakile icra edilecektir. Hiç bir musiki meraklısının ender tesadüf edilen bu nefis programı kaçırmayıp dinlemelerini tavsiye ederiz.

Turgut MİTHAT

Karilere Cevaplar

Servet Beye :

Mısır radyo istasyonu bugünlerde daha iyi alınmakta olduğu gibi proğramı da gittikçe düzelmektedir. Geç vakitlerde bu merkezin bir ıslık sesile karşılaşmasındaki sebep Mısır radyosu dalgasının ayni zamanda 15 kilovat kudretle ayni dalgada Brüksel'in çalışmasıdır. Brüksel 15 kilovat ile bulunduğu uzak mesafeden erken saatlerde her ne kadar ahzedilemiyo rise de mevsimimizde geçce saatlerde bu kudretteki uzak istasyonların alınabilmesi kolaylaştığından Brükseli ahzetmek mümkün oluyor ve ayni dalgadaki Mısırı taciz etmeğe sebebiyet veriyor. Şimdiki halde bu iz'aç ıslığı o kadar fazla değildir. Fakat kışın ne vaziyet alacağı şididen tahin edileez.

Raşit Nedim Beye:

Memleketimizde uzaktan görme aletlerinden istifade edilmek imkânı yoktur. Uzaktan görme aletlerinden şimdiki halde ancak mürsile aletlerinin bulunduğu ayni şehir dahilinde olanlar istifade etmektedirler. Bundan dolayı henüz bu nevi aletler gelmemiştir.

Mehmet Ali Beye:

Kısa dalgalı aletler o kadar tekemül etmiştir ki bu sene piyasaya çıkarılan aletlerin hemen, hemen kâffesi bu dalgaları alacak tertibatı havidir. Bunların bir iki lâmbalılarından pek iyi neticeler alınamaz. Çünkü bu dalgalarda "fading" denilen sesin düşüp, çoğalması fazlaca kendini göstermekte olduğundan iki lâmbalı zaif bir aletle sesin büsbütün kaybolacağından zevksiz bir netice vereceği muhakkaktır. En aşağı dört lâmbalısını tavsiye ederiz. Fazlası şüphesiz daha iyidir.

Amerika radyolarından halk memnun

Amerikanın "National Broadcasting Corporation,, radyo kunpanyası programda badema plâk musiki bulundurmayacaktır. Bütün program tanzimine memur olan zevata keyfiyet bir tamimle bildirilmiştir.

Londra radyo sergisinden bir köşe:
Görülen etajer hem kütüphane ve telefon masası, hem de saat ve radyo âletidir. Önünde şezlongta oturan da 933 senesinde intihap edilen İngiltere güzellik kraliçesidir.

Budapeşte radyosunda teganni eden ve pek sevilen Macar san'atkârı Mel. Iren Agai

Alman radyolarında ecnebi merkezlerini nakil

Gelecek hafta perşembe akşamı aletlerile pek uzakları dinlemeleri mümkün olmıyan meraklılara nakil su retile Londrayı dinlemeleri kabil olacaktır.

Şöyle ki programlarımızda gösterildiği üzere bazı Alman radyoları Londrayı ve daha bazı yerleri nak - ledecekler ve alınması kolay olan bu yerlerden Londra neşriyatı hakkında bir fikir hasıl edilmiş olacaktır.

Bu defaki nakil mütemadiyen ayni yerden olmayıp evvelâ bir miktar dans musikisi, sonra Bükreşte ve Stokholmden ve nihayet gene Londradan orkestra konseri dinletilecektir. Programlarımızı tetkik ediniz.

Budapeşte'de İtalyan süvaresi

8 ağustos akşamı Budapeşte radyosunda on polüler İtalyan havalarından mürekkep bir neşriyat yapılmıştır. Şarkılar tanınmış Macak opera tenorü Sved tarafından söylenmiştir .

RADYO PROGRAMI

23 Eylül Pazar

ISTANBUL,
18,30: Plâk neşriyatı. 19,20: Ajans haberleri. 19,30: Türk musiki neşriyatı: (Kemani Reşat, Mesut Cemil, Muzaffer ve Vecihe, Vedia Riza hanımlar.) 21: Ateş - Güneş kulübünden nakil. 21,30: Orkesta karışık pogram.
823 Khz. BUKREŞ, 364 m.
11,30: Dinî neşriyat. 11,45: Dinî musiki 12: Öğle konseri. 13: Plâk. 13,45: Modern musiki. 14,45: Musahabe. 14,40: Plâk. 17: Köylü neşriyatı. 18: Dans musikisi. 19: Haberler. 19,15: Dansın devamı. 20: Universite. 20,15: Plâk 20,45: Konferans. 21: Akşam konserį. 20,40: Mme Aida Helta tarafından taganni. 22: Spor. 22,10: Radyo orkestrası. 23: Haberler.
223 Khz. VARŞOVA, 1345 m.
18: Dans musikisi. 18,50: Musahabe. 20: Hafif musiki. — Musahabe. 21: Popüler senfonik konser. 21,45: Muhtelif bahisler. 22: Lembergten neşeli neşriyat. 22,45: Musahabe. 23,15: Reklâm ve konseri. 23,30: Dans 24: Musahabe. — Dansın devamı.
841 Khz. BERLIN, 357 m.
19,35: Sigan şarkıları. 1,55: Piyano - keman-viyolonsel tirosu. 20,40: Spor. 21: Radyo orkestrası, koro tarafından konser. 22,20: Karışık dans parçaları. 23,20: Haberler. 23,50: Dans musikisi. (Drestten.)
686 Khz. BELGRAT, 437 m.
20,30: Reklâmlar. 20,40: oPpuler Sırp şarkıları. 21,10: Musahabe. 21,40: Şundan bundan 23,10: Haberler. 23,15: Radyo orkestrası. konseri. 24: Popüler orkestrası konseri.
Khz. KONIGSBERG, 291 m.
20: Tagannili enstrünantal konser. 20,30: Musahabe. 21: Akşam konseri. 21,45: Tiyatro. 23: Haberler. 23,20: Spor. 23,40: Gece musikisi ve dans parçaları.
574 STUTTGART 523 m.
19,20: Schumannın eserlerinden piyano konseri. 19,50: Plâk 20,30: Spor. 20,45: "Ballon Plauen,, isimli radyo temsilį. 21,30: Mandolin - gitara konserį. (Cenup havaları.) 23: Haberler. vesaire. 23,35: Bilmelisin ki... 23,45: Dans musikisi. 1: Gece musikisi. (saat 3 çe kadar)
STOKHOLM 426 m.
20,35: Yortu . neşriyatı. 22: Askerî konser. 23: Oda musikisį.
ROMA - NAPOLI - BARI,
21,45: Suppenin "Donne Juanitta,, isįmli operası.
545 Khz BUDAPEŞTE, 550 m.
19: Mandits salon takımı. 20,15: Neşeli süvare. 21,20: Spor haberleri. 21,40: Budapeşte konser orkestrası. 23,10: Haberler. 23,30: Film musikisi. 24,15: Bura sigan musikisi.
950 Khz. BRESLAU, 316 m.
18,30: Londradan naklen bando mızıka. 19,30 Aktüalite. 21: Neşelį radyo orkestrası. konseri. 23,20: Haberler. 23,45: Gece konseri ve dans musikįsi.
904 Khz. HAMBURG, 332 m.
19,30: Radyo temsili 20: Halk musikisi. 20,35: Spor, 21: Musiki ve aşk 23: Haberler. 23,30 Spor 24: Dans musikisi.
593 Khz. VIYANA, 507 m.
18,45: Caz konseri. 19,25: Yunanistan ve Girįtte seyahat hatıraları. 19,50: Yeni şiirler. 20,20: Haberler vesaire. 20,30: Şarkılar. ve hafįf havalar. 21,05: "Der Weilbesteufel,, isimli piyes. 23: Balalayka konseri. 23,30: Haberler. 23,50: Akşam konseri (Holzer ve radyo orkestrası. -
740 Khz. MÜNİH 405 m.
19,40 Müsahab, 20,30 Çift piyano konseri. 21 Spor 21,10 Memnudan şarkı isimli musikili skeç, 23 Haberler, 23,30 Dans musikisi.
Khz. LÜKSEMBURG 1304 m.
İngiliz akşamı: 18 karışık konser, 21 Dans musikisi, 21,30 Müsahabe. 22 Karışık konserin devamı, 23 Hafif İngiliz musiki, 23,30 Dans musikisi, 24 Karışık İngiliz musikisi.

24 Eylül Pazartesi

ISTANBUL,
18,30: Fransızca ders. 19: Türk musiki neşriyatı. (Ekrem, Ruşen, Cevdet, Kemani Cevdet, Şeref, İbrahim, Beyler ve Vecihe, Belma hanımlar.) 21,20: Ajans ve borsa haberleri. 21,30: Bedriye Rasim hanımın iştirakile caz ve tango orkestrası.
823 Khz. BÜKREŞ 364 m.
13 - 15 Gündüz neşriyatı. 18: Hafif musiki. 19: Haberler. 19,15: Radyo orkestrası. 20: Universite. 20,15: Plâk. 20,45: Konferans. 21: Oda musikisi. 21,30: Musahabe. 21,45: Tagannį. 22,15: Kahvehane musikisi. 23: Haberler. 23,30: Kahvehaneden naklin devamı.
223 Khz. VARŞOVA, 1345 m.
18: Oda musikisį. — Muhtelif bahisler. 18,35: Taganni ve piyano. 18,50: Musahabe. 19,15: Hafifi musiki — Plâk. 19,45: Askerî neşriyat. — Haberler. 21,45: Viyanadan naklen 10, uncu yıl dönümünü münasebetile verilecek konser. 23: Konferans. 23,15: Reklâm ve konser.
841 Khz. BERLİN, 357 m.
19,30: Genç bestekârların eserlerinden 20,20: Musahabe. 21: Haberller. 21,15: Alplara mahsus şarkılar. 21,45: Güfteleri Schiller tarafından yapılan şarkılar. 22,50: Musįkili kabara neşriyatı. 23,20: Haberler. 23,50: Aşk şarkıları.
686 Khz. BELGRAT, 437 m.
20,20: Plâk. 20,30: Musahabe. 21: Zagrepten naklen. Massenetnįn "WERTHER,, operası.
Khz. KÖNIGSBERG 291 m
18,50: Aşk şarkıları. 20: Gençlere beden sporu (musahabe) 20,30: Keman - viyolonsel konseri. 21: Haberler. 21,15: Alp şarkıları. 21,45: Hamburgtan nakil. 23: Haberler. 23,30: Aktüailte. 24: Gece musikisi.
574 Khz. STUTTGART 523 m.
19,45: Plâk. (dans.) 20: Ziraî bahisler. 20,30 Saar neşriyatı. 20,40: Köylü neşriyatı. 21: Haberler. 21,15: Millî neşriyat. (alp şarkıları.) 21,45: "Die Apernprobe,, isimli Lortzįngin opera komįği. 22,45: Operetlerden parçalar. 23,20: Haberler. 23,35: Bilmelisin ki... 23,45: mahalli haberler. 24: "Der Holzdieb,, isimli bir perdelik opera komik (Marschner.) 1: Gece musikisį.
STOKHOLM, 426 m.
20,30: Kabara neşriyatı. 21: Musahabe. 21,30 Radyo orkestrası tarafından İsveç musikisi. 22,15: Musahabe. 23: Hafif musįki.
ROMA, - NAPOI - BARI
21,45: Campari programını nakil 23,05: Senfonik konser. 24: Haberler.
545 Khz. BUDAPEŞTE, 550 m.
19,15: Piyano konseri. 20: Macar musikisi. hakkında konferans. 20,35: Lakatos sigan takımı. 21,35: Musahabe. 22,15: Opera orkestrası. 23,30: Haberler. 24: İtalyanca konferans.
950 Khz. BRESLAU, 316 m.
20,25: Japon şarkıları. 21: Alp musikįsi ve şarkıları. 22: Keman, cimbal, viyolonsel triosu. 22,40: Beethovenin piyano sonatlarından 23,20: Haberler. 23,45: Gece musikisi.
904 Khz. HAMBURG, 332 m.
20: Çocuk neşriyatı. 21: Haberler. 20,15: Millî neşriyat. (alp havaları.) 21,45: Skeç. 23: Haberler. 23,20: Siyasi neşriyat. 23,45: Plâk. 24: Dans musikisi.
592 Khz. VIYANA, 507 m.
18,30: Plâk. 19,15: Musahabe. 20: Haberler vesaire. 20,20: Karışık neşrįyat. 21: Umumî müdür Oskar Czeijanın ponferansı. 10 sene viyana radyosu. 21,15:? 22,05: Merasim programı. Oswald Kabastanın idaresinde senfonik konser. 23,05: Cenevreden Milletler Cemiyeti içtimaı hulâsasının nakil. 23,25: Haberler. 23,45 Operet musiki (Holzer idaresinde.) 24,45: Köylü musikįsi.
740 Khz. MÜNİH 405 m.
19,50 Ziraî haberler, 20, Ziraį müsahabe, 20,25 Çiter aletile konser, 21 Haberler, 21,15 Millî neşriyat, 21,45 Piyano konseri, 22 Radyo orkestrası, 23 Haberler, müsahabe, 24 Oda musikisi.
Khz. LÜKSEMBURG 1304 m.
Çekoslovak akşamı: 20,35 plâk konseri, 21 Dünya haberleri, 21,20 Çek orkestra musikisi, 21,30 Müsahabe, 21,35 Çek konserinin devamı, 22,15 Senfonik Çek musikisi, 23,25 Dans plâkları.

25 Eylül Salı

ISTANBUL,
18,30: Plâk neşriyat. 19: Mesut Cemįl bey tarafından çocuklara masal. 19,30: Türk musiki neşriyat. (Stüdyo saz heyeti ve Yaşar bel, Emer, ve Mehlika hanımlar. 20,45: Münür nurettin bey ve arkadaşları. 21,20: Ajans ve borsa haberleri. 21,30: Cemal Reşit, Laşiniski, İzzet Nezih, Mesut Cemil beyler tarafından klâsik musiki.
823 Khz. BÜKREŞ, 364 m.
13 - 15 Gündüz neşriyatı. 18: Karışık konser. 19: Muhtelif. 19,15: Gica Jonescu orkestrası. 20: Üniversite. 20,15: Plâk. 20,45: Konferans. 21: Senfonik konser. 22: Musahabe. 22,15 Senfonik konserin devamı. 23: Haberler.
223 Khz. VARŞOVA, 1345 m.
18: Keman konseri. 18: Musahabe. 18,35: Hafifi musiki. — Musahabe. 19,15: Tagannili konseri. 19,45: Musahabe. 20: Mandolin orkestrası. 20,20: Aktüalįte. 20,30: Mandolin orkestrası konserinin devamı. 21: Viyana musikisinden mürekkep populer. 21,45: Haberler 22: oPpuler senfonik orkestra konseri. 23: Reklâm ve konser. 23,15: Dans musikisi.
841 Khz. BERLİN, m.
19,35: Neşeli neşriyat. 19,50: Senfonik etüdler. (piyano için varyosiyonlar.) 20,40: Aktüalįte. 21: Haberler. 21,15: Karışık neşriyat. 22,05: Berlin radyo orkestrası. 23,20: Haberler 23,50: Dans musikisi.
686 Khz. BELGRAT, 437 m.
20: Tagannili konser. 21: Musahabe. 21,30: Plâk. 21,50: Reklâmlar. 22: Şarkılar. 22,30: Radyo temsili. 22,50: Haberler. 23,10: Orkestra refakatile popüler şarkılar. 23,40: Dans plâkları.
Khz. KÖNIGSBERG 291 m.
20,30: Mandolin musikisi. 21: Haberler. 21,10 Umumî harp hatıraları. 22,10: Plâk. 23: Haberler. vs. 23,30: Neşeli parçalar. ve dans musikisi.
574 Khz. STUTTGART 523 m.
19,45: Karışık neşriyat. 20,30: Dans plâkları 20,45: Köylü neşrįyatı. 21: Haberler. 21,10: Musahabe. 21,35: Halk musikisi. 22,10: Orkestra konseri. 23,20: Haberler. 23,35: Bilmelisin ki ... 23,15: Mahallî haberler. 24: Orkestra konseri. 1: Gece musikisi.
STOKHOLM, 426 m.
20,30: Radyo triosu. 22: aRdyo orkestrası. 23: aRdyo heyeti tarafından piyano solo.
ROMA , NAPOLİ, BARI
21,45: Oda musikisi. 22,30: Lachįona di Berenice,, isimli üç perdelik piyes. 23,15: Dans musikisi.
545 Khz. BUDAPEŞTE, 550 m.
18,35: Tagannili konser. 19,15: Fransızca ders. 20,30: Musahabe. 21,05: Plâk. 21,40: Musahabe. 22,50: Yaylı sazlar kuarteti.
950 Khz. BRESLAU, 316 m.
19,20: Yukarı Silesya halk şarkıları. 19,50: Musahabe. 20: Altın ahenk,, isimlį musikili temsil. 21: Günün haberleri. 21,10: Şarkılar. 22,10: Trio konseri. 23,10: Teknik neşriyat. 23,20: Haberler. 23,45: Dans musikisi.
904 Khz. HAMBURG, 332 m.
20: Gençlik için neşriyat. 21: Haberler. 21, 10: I Strauss konseri. 22,10: Orkestra konseri. 23: Haberler. 23,20: Musikįli neşriyat. 24: Dağ havaları.
592 Khz. VIYANA, 507 m.
18,35: Plâk. 19,05: Ferrarnin "Sly,, isimli operası. 19,25: Konferans. 19, 40: Teknik neşriyat. 20,30: Max Schönherrin idaresinde hafif İtalyan musikisi. 21,50: Hofmannsthalin "Der toddes Tizian,, įsimli temsili. 23,20: Edebiyat 23,30: Haberler. 23,50: Adolf Pauscher cazı. 1,30: Plâk.
740 Khz. MÜNİH 405 m.
19,30 Parlofon plâkları, 19,50 Müsahabe, 20 Radyo orkestrası, 21 Haberler, 21,15 D'Schultheissenvall isimli diyalektli temsil, 22,35 Aktüalite Konstanz gölünden reportaj, 23 Haberler, 23,20 Program arası, 24 Gece musikisi.
Khz. LÜKSEMBURG 1304 m.
Belçika akşamı: 20,35 seyyah celbi, 20,40 Karışık plâk musikisi, 21 Dünya haberleri, 21,20 Piyano musikisi, 21,35 müsahabe, 21,40 Karışık Belçika musikisi, 22,30 Piyano konseri. 23 Trio konseri, 23,30 Dans musikisi.

26 Eylül Çarşamba

ISTANBUL,
19: Fransızca ders. 19,30: Plâk neşriyatı. 19,30: Türk musįki neşriyatı. (Kemal Niyazi, Azmi beyler ve Hayriye, Müzeyyen hanımlar.) 21: Selim Sırrı bey tarafından konferans. 21,30: Stüdyo orkestrası.
823 Khz. BÜKREŞ, 364 m.
13 - 15 Gündüz neşriyat. 18: Uvertürler ve valslar. 19: Musahabe. 19,15: Yeni Fransız operetlerinden parçalar. 20: Universite. 20,15: Plâk. 20,45: Konferans. 21: Stan Golestan akşamı (piyano - flüt.) 23: Haberler.
223 Khz. VARŞOVA, 1345 m.
18: Tagannili piyano konseri. 18,25: Kadın neşriyatı. 18,35: Plak - musahabe.. 19,15: Oda musikisi. 19,45: Konferans. 20: Dans musikisį. — Musahabe. 20,30: Hafifi kahvehane musikisi. 20,45: Musahabe. 21: Hafifi musiki. — Musahabe. 22: Chopinįn eserlerinden konser. 22,30: Musahabe. 22,40: aDnimarka musikisi. 23: Reklâm ve konser. 23,15: aDnimarka musikisinin devamı. 24: Musahabe. 24,05: Dans musikisi.
841 Khz. BERLİN, 317 m.
19,30: Zamana ait şarkılar 19,50: Bussoninin eserlerinden yaylı sazlar kuartet konseri. 20,20 Halk şarkıları. 20,40: Güne aįt . 21: aHberler 21,10: Mozart konseri. (Piyano - keman sonatları.) 21,35: Hamburgtan nakil. 22: Ovadangiden yol,, isimli skeç. 23,20: aHberler. 23, 50 Mizah, dans ve neşeli neşriyat. (plâklı neşriyat.)
686 BELGRAT, 437 m.
20,20: Plâk. 20,30: Musahabe.. 21: Jübliyadan naklen bir opera temsili.
Khz KÖNIGSBERG, 291 m.
20,30: Dünyalık org konseri. 21: Haberler. 22,10: aŞrkılar. (Piyano refakatile.) 22: Breslaudan nakįl. 23,20: Haberler. 23,45: Dans musikisi.
574 Khz. STUTTGART 523 m.
19,10: Hafifi musiki. 19,50: Tarihî neşriyat. 20,20: El armoniğį konseri. 20,45: Köylü neşriyatı. — Musahabe. 22: Breslaudan nakil. 23: Diyalektli bir skeç. (Karlsruheden.) 23,20: Mahallî haberler. 23,35: Bilmelįsin ki.. .24: Dans musikisi. 1: Gece konseri.
STOKHOLM 426 m.
20,30: Edebeyiat. 21: Bachin eserlerinden konser. 21,40: Reportaj. 22: Viyolonsel konseri. 2,20: Musahabe.. 23: Dans musikisi.
ROMA, NAPOLİ, BARI
21,45: Karışık konser. 24: Son haberler.
545 Khz. BUDAPEŞTE, 550 m.
18,35: Sigan musikisi. 19,50: Musahabe. 20, 20: Tagannį korosu. 21,15: Hikâyeler. 21,50: Budapeşte konser orkestrası. 23,15: Haberler. 23,35: Sigan ve sonra dans musikisi.
050 Khz. BRSLAU, 316 m.
19: aŞrkılar. — Musahabe. 20: Halk şarkıları. 21,10: Umumî harp hatıraları. 21,35: Skeç. 23: Musahabe. 23,20: Haberler. 23,45: Dans musikisi.
904 Khz. HAMBURG, 332 m.
20: Bando mızıka. 21: aHberler. 21,10: Musahabe. 21,35: Millî neşriyat. 23: Haberler. 23,20: Koro musikisi. 24: Gece konseri.
592 Khz. VIYANA, 507 m.
20: Aktüalite. 20,20: Dans musikisi. 21,05: Oswald kalbastanın įdaresinde senfonik konser. 23: Akşam konseri. 23,30: Haberler. 23,50: Akşam konserinin devamı. 1: Plâk.
740 Khz. MÜNİH 405 m.
18,50 Piyano sonatları Beethoven, 19,10 Gençlik neşriyatı, 19,50 Breslau'dan nakil, 21 Haberler, 21,05 Müsahabe, 21,35 Hamburg'tan nakil, 22 Ecnebi musikisi plâkları, 23 Haberler, 23,20 Org konseri, 24 Dans musikisi.
Khz. LÜKSEMBURG 1304 m.
İspanyol akşamı: 20,35 Akordeon ile parçalar, 21 Dünya haberleri, 21,20 İspanyol musikisi, 21,30 Müsahabe, 21,35 İspanyol konserinin devamı, 22,10 Karışık konser, 22,30 Piyano musikisi, 22,50 Ecnebi bestekârların İspanyol eserlerinden, 23,40 Dans plâkları.

27 Eylül Perşembe

ISTANBUL,
18,30 plâk neşriyatı. 19,20 Ajans haberleri. 19,30 Türk musiki neşriyatı: Kemal, Niyazi, Azmi Beyler ve Hayrįye, Müzeyyen Hanımlar, 21 Selim Sırrı Bey tarafından konferans, 21,30 Stüdyo orkestrası.
823 Khz. BÜKREŞ, 364 m.
Pragram gönderilmemiştir.
223 Khz. VARŞOVA, 1345 m.
18: Radyo temsili. 19,15: Musahabe.. 19,40: Keman konseri. 20: Musahabe. 20,15: Şarkılar (piyano refaktile.) — Musahabe. 20,50: Spor. 21: Yeni caz musikisi. 21,25: İstirahat. 21,30: Popüler. Polonya musikisį. 22,15: Haberler. 22,30: Plâk.. 22,45: Konferans. 23: Reklâm ve konser. 23,15: Senfonik konser. 23,45: İngilizce konferans. 24: Musahabe. 24,05: Dans musikisi.
841 Khz. BERLİN, 357 m
20: Eski Alman halk şarkıları. 20,15: Yeni Macar piyano musikisi. 20,40: Musahabe. 21: Haberler. 21,10: Dans musikisi. 21,30: Dans musikįsinin devamı. 22,15: Sigan musikisi. 22,45: Dans musikisi. 23,20: Haberler. 23,40: Londradan naklen orkestra konseri. 24,25: Sigan musikisi. 1: aDns musikisi.
686 Khz. BELGRAT, 437 m.
20: Plâk. 20,10: Musahabe. 20,30: Reklâmlar. 20,40: Plâk. 21: Musahabe. 21,30: Klarinet konseri. 22 Manon ve Faust operalarından havalar. 23: Haberler. 23,15: Dans plâkları. 23,40: Kahvehane konseri.
Khz. KONIGSBERG, 291 m.
20: Keman konseri. 20,30: Tagannili halk musįkisi. 21: Haberler. 21,15: "'Bizim köy isimli skeç. 23: Haberler. 23,30: Plâk. 23,20: Londradan naklen orkestra konseri. 24,20: Peşteden sigan musikisi.
574 Khz. STUTGRAT, 523 m.
19,15: Fenni bahisler. 19,25: Ders. 19,45: Sekiz piyano için çift elle piyano. 20: Karışık halk musikisi. 20,30: Saar neşriyatı. 20,40: Köylü neşrįyatı. 21: Haberler. 21,15: Knigsbergten nakil. 23: Balâlâyka orkestrası. 23,20: Londradan nakil. 23,40: Londradan dans musikisi. 24,25: Sigan musikisi. 1: Gece musikisi.
STOKHOLM, 426 m.
20,30: Plâk. konseri. 20,50: Musahabe. 21,20: Sporcu muganniye tarafından şarkılar. 22: Polonya musikisi. 23: Isveç musikįsi. Sonra Londradan nakil.
ROMA, NAPOLI, BARI.
20,30: Plâk. — Musahabe. 21,10: Plâk. 21,30 Musahabe. 21,45: L'amore dei tre re,, isimli opera temsili.
545 Khz. BUDAPEŞTE, 550 m.
18,30: Bertha salon takımı. 19,20: İngilizce ders. 19,50: oKnferans. 20,20: Operanın 50 nci yıl dönümü münasebetile gala müsameresi. 23,45: Sigan musikįsi .
950 Khz. BRESLAU, 316 m.
20: Herman Löns şair saati. 21: Günün kısa haberleri. 21,10: Musahabe. 21,30: Varşovadan dans musikisi. 22,15: Budapeşteden sigan musikisi. 22,45: Stokholmdan naklen dans musikisi. 23,20: Haberler. 23,40: Londradan naklen dans musikisi 24,25: Budapeşteden sįgan musikisi.
904 HAMBURG, 332 m.
20: Dans musikisi. 21: Akşam haberleri. 21, 15 Millî neşriyat. 23: Haberler. 23,20: Musikili neşriyat. 24: Mozartın eserlerinden mürekkep konser. 24,25: Brahmsın eserlerinden konser. 1: Gece musįkisi.
592 Khz. VIYANA, 507 m.
19: Muhtelif bahisler. 20: Haberler. 20,20: Haftanın haberleri. 20,50: Hozler radyo orkestrası. (Straussun eserlerinden valslar.) 22,50: Aktüalite. 23,10: aHberler. 24,30: Paristen naklen orkestra konseri. 24,30: Dans musikisi.
740 Khz. MÜNİH 405 m.
18,50 Grün ist die Heide isimli tagannili temsil, 19,30 Müsahabe, 19,50 Müsahabe, 20 Carl Loeve'nin eserlerinden parçalar, 21 Muhtelif merkezlerden nakiller, 23 Haberler, 23,20 Program arası, 23,40 Londra'dan Dans musikisi, 24,25 Budapeşte'den Sigan musikisi.
Khz. LÜKSEMBURG 1304 m.
Alman akşamı: Tagannili Alman musikisi, 21 Dünya haberleri, 21,20 Tagannili konserin devamı, 21,30 Müsahabe, 21,35 Karışık konser, 22,35 Senfonik konser, 23,25 Dans plâkları.

28 Eylül Cuma

ISTANBUL,
823 Khz, BÜKREŞ, 364 m.
18,30: Plâk neşriyatı. 19,20: Ajans haberleri. 19,30: Türk musiki neşriyatı. Ekrem, Ruşen Cevdet beyler ve Vecihe, Nazan Feridun, Nedime hanımlar Ovrik efendi.) 21,20: Ajans ve borsa haberleri. 21,30: Radyo orkestrası. tarafından hafif musiki.
13 - 15 Gündüz neşriyatı. 18: Karışık musiki. 19: Musahabe. 19,15: Radyo orkestrası. 20: Universite. 20,15: oKnferans. 21: Keman konseri. 21,30: Musahabe. . 21,45: Mme Florida popurisį. tarafından şarkılar. 22,15: Piyano konseri.
223 Khz. VARŞOVGA, 1345 m.
18,15: Koro konseri. 18,50: Musahabe. 19,15 Popüler İtalyan musikisi. 19,45: ?? 20: Hafifi musiki. 20,30: Plâk. 21,05: Musahabe.. 21,15: Senfonik konser. 23,30: Şiirler. 23,40: Reklâm ve konser. 24: Musahabe. 24,05: Dans musikisi.
841 Khz, BERLİN 357 m.
19,50: Küçük oda musikisį. 20: Hukuki bahisler. 20,10: Musahabe. 20,25: Aktüalite. (siyasî bahisler.) 21: Haberler. 21,15: Frankfurt tan nakil. 21,55: Şarkılar. 22,30: Büttnerin eserlerinden senfonik konser. 23,20: Haberler. 24, 30: Gece konseri.
686 Khz. BELGRAT, 437 m.
20,40: Plâk. 20,45: Musahabe. 21,15: Zagrepten nakil. 22,45: Plâk. 23: Haberler. 23,15: Kahvehane konseri. 23,50: Dans plâkları.
Khz. KÖNIGSBERG 21 m.
18,30: Şarkılar ve hafif havalar. 18,50: musahabe. 19,15: Zirai neşriyat. — Çocuk neşriyatı. 20: Akşam musikįsi. 20,45: Siyasî bahisler. 21: Haberler. 21,15: Millî neşriyat. 21,55: Akşam konseri. 23,30: Dans musikisi.
574 Khz. STUTTGART, 523 m.
19,25: Halk şarkıları. 20: Dans plâkları. 20, 45: Siyasî kısa malûmat. 21: Haberler. 21,15: Millî neşriyat. 21,55: Deutschlandsenderden naklen senfonik konser. 23: "Anlat, arkadaş,, isimli askerî neşriyat. — Musahabe. 24: Akşam konseri. 1: Gece musikisį.
STOKHOLM, 426 m.
20,50: Bach konseri. 21,30: Musahabe. 22: Koro konseri. 22,30: Mikrofon ile tenezzüh. 23 Hafif musiki.
ROMA - NAPOLİ - BARI
21,10: Plâk. 21,45: Varyete. — Musahabe. 22,45: Yeni senfonik konser.
545 Khz. BUDAPEŞTE, 550 m.
20,05: Plâk. 20,45: Spor. 21: Etüdyodan bir tiyatro. 22,45: Son hfaberler. 23,05: Sigan takımı. 23,30: Musahabe. 24,15: Piyano konseri.
950 Khz. BRESLAU, 316 m.
19,15: Skeç. — Musahabe. 20: Amele hayatına dair. 20,45: Sįyasi neşriyat. 21,15: Milli neşriyat. 21,55: Hafif musiki. 23,20: Haberler 23,45: Dans musikisi.
904 Khz. HAMBURG, 332 m.
20: Oda musikisi konseri. 20,45: Haberler 21,55: "Karakterprobe,, isimli musikili neşrįyat. 23: Haberler. 23,20: Musikili neşriyat. 24: Akşam musikisi.
592 Khz. VIYANA, 507 m.
18,55: Pikano konseri. 19,25: Spor. 19,35: Seyyah neşriyatı. 19,50: aHberler. 20: Millî neşriyat. 20,20: Holzer radyo orkestrası. 21,45: Musahabe. 21,55: Konferans. 22,15: Oswald Kalbastanın įdaresinde büyük konser. 23,20: Plâk. 23,30: Haberler. 23,50: Akşam konserinin devamı. 24,20: Dans musiki.
740 Khz. MÜNİH 405 m.
20 Neş'eli konser, 20,45 Siyasî kısa haberler, 21 Haberler, 21,15 Renkler isimli şarkı repertuvarı, 21,55 Radyo orkestrası, 22.35 Tagannili neş'eli musiki, 23 Haberler, program arası, 24 Gece musikisi.
Khz. LÜKSEMBURG 1304 m.
Felemenk akşamı: 20,35 Keman konseri, 21 Haberler, 21,20 Karışık konser, 21,35 Borsa haberleri, 21,40 Karışık konserin devamı, 22,30 Hille takımının konseri. 22,50 Taganni, 23,25 Dans musikisi.

29 Eylül Cumartesi

ISTANBUL,
18,30: Plâk neşriyatı. 19: Fransızca ders. 19,30: Türk musįki neşriyatı. (Fahire, Safiye hanım. Refik, Fikret beyler.) 21,: Eşref Şefik bey tarafından konferans. 21,30: Stüdyo caz ve tango orkestrası.
823 Khz. BÜKREŞ, 364 m.
13 - 15 Gündüz neşriyatı. 18: Populer Romen musikisi. 19: Musahabe. 19,15: Fanica Luca orkestrası. 20: Radyo üniversitesi. 20,15: Plâk. 20,45: Konferans. 21: Tagannili musiki 21,20: Balet musikisį. 22: Musahabe. 22,20: Dans musikisi. 23: Haberler.
223 Khz. VARŞOVA, 1345 m.
18: oSlist konseri. 18,50: Musahabe. 19: Musahabe. 19,15: iPyano ile sonatlar. 19,45: Reuortaj. 20: Dans musikisi. 20,20: Musahabe. 20,30: Dansın devamı. 20,45: Spor. 21: Musahabe. 21,15: Reklâmlar ve konser. 21,30: Musahabe. 21,45: Romadan naklen üç kralın aşkı isimli Montenzzinin operası. 24,20: Musahabe. 24,55: Dansa devam.
841 Khz. BERLİN, 357 m.
19,05: Spor. 19,20: Alewe įbersommer isimli skeç. 20,40: Günün yenilikleri. 21: Haberler. 21,15: Dans musikisi. Solistlerin iştirakile. 23, 20: Haberler. 23,50: Dans musikisi.
686 Khz. BELGRAT, 437 m.
20: aRdyo orkestrası. 20,30: Reklâmlar. 20, 40: Radyo orkestrasının devamı. 21: Musahabe. 21,30: Sırp besteleri. 23,30: Kahvehane musikisi. 24: Dans plâkları.
Khz. KÖNIGSBERG, 291 m.
19,25: Org įle klâsik konser. — Aktüalite. 20,25: Karışık hafta sonu konseri. 21: Haberler. 21,10: "Allaha ısmarladık, yaz!,, isimli neşeli neşriyat. 23: Haberler. 23,30: Plâk. 23,50: Dans musikisi.
574 Khz. STUTTGART, 523 m.
20: Radyo dans orkestrası, 21: Haberler. 21,05: Saar neşriyatı. 21,15: Karışık neşriyat. 23: Spor vesair havalar 23,45: Dans musikisi. 1: Gece konsceri.
STOKHOLM, 426 m.
20,30: Wagnerin eserlerįnden konser. 20,45 Tiyatro. 21,15: İsveç halk musikisi. 23: Yen dans musikisi.
ROMA, NAPOLI, BARI
21: Musahabe. 21,10: Plâk. 21,45: Temsil Müteakiben dans musikisi.
545 Khz. BUDAPEŞTE, 550 m.
18: Hafif musiki. 19: Musahabe. 19,30: Macar halk şarkıları. 20,40: Dohnanyinįn idaresinde filharmonik konser. 23,15: Haberler. 23,40: Plâk konseri..
950 Khz. BRESLAU, 316 m.
20,30: Plâk. 21: "Allaha ısmarladık, yaz!,, isimli neşriyat. 23: Musahabe. 23,20: Haberler. 23,45: Karışık gece musikisi.
904 Khz. HAMBURG, 332 m.
20: Piyano konseri. 20,30: Güzel hikâyeler. 21: Haberler. 21,10: Neşeli dans havaları. 23: Haberler. 1: Dans musikisi.
592 Khz. VIYANA, 507 m.
19: Dollfuss'u hatırlayış. 21: Haberler. 21,10: Radyo temsili. 23,30: Haberler. 23,50: Dans musikisi. 1: Plâk.
740 Khz. MÜNİH 405 m.
19,10 Cenç kızlara neşriyat. 19,30 Afrika seyahatine dair seyahat hatıraları, 19,50 Biz-neşrediyoruz — Siz dinleyiniz. 20 Dans musikisi, 21 Haberler, 21,10 Neş'eli neşriyat, 23 Haberler, 23,20 Program arası, 23,40 Musikili son bahar neşriyatı
Khz. LÜKSEMBURG 1304 m.
Fransız akşamı: 20,35 Karışık Fransız musikisi, 21 Haberler, 21,30 Paris-Brüksel isimli mizahî neşriyat, 22 İktisadi neşriyat, 22,50 Orkestra konseri, 23 Solist konseri. 23,20 Dans plâkları.

MÜTEFERRİK HABERLER

BELEDİYEDE

Adalarda Terkos suyu

Belediye İstanbuldan taşımak için bir vapur alacak

Adaların su ihtiyacı meselesi kat'î şekilde halledilmek üzeredir. Bütün adalara bol su verilmesi için, belediye bir proje hazırlamaktadır.

Bu projeye göre, Adaların en yüksek noktalarına büyük birer depo inşa edilecektir. Bu depolara terkos suyu doldurulacak, ve şebeke vücude getirilerek, bütün evlere su tevzi edilecektir. Su alacak evler abone kaydedilecek,tıpkı şehirde olduğu gibi muayyen bir ücret verilecektir. Depolara su, İstanbuldan su tankı ile getirilecektir. Sirkeci civarında münasip bir sahilde büyük bir terkos musluğu yapılacak, tank buradan doldurulacaktır. Su taşıyacak vapur hergün mümkün olduğu kadar fazla sefer yaparak, Adalardaki depoları daima dolu bulunduracaktır. Bu vapur çok seri gidip gelecektir. Adalar da, bu şekilde bol su temini için çok fazla paraya ihtiyaç olduğu anlaşılmaktadır. Bunun hesabı yapılıyor. Belediye bu parayı kendi bütçesinden ayıramıyacağı için, belediyeler bankasından istikraz yapacaktır. İstanbul belediyesi, belediyeler bankasının en büyük hissedarıdır. Senede (150) bin küsur lira buraya yatırılmaktadır. Şimdiye kadar verdiği para bir milyon liraya yaklaşmıştır.

Adalarda arteziyen kuyusu açmak, yahut kablo ile su götürmek şekillerinin istenen neticeyi vermiyeceği, yahut çok masraflı olacağı anlaşılmıştır.

Belediye, şimdi su nakli için bir tank aramaktadır. Memleketimizin böyle münasip bir vapur bulunamazsa, hariçten getirtilecektir.

Otomatik kantar yola geldi

Mezbahada, teşrinisaniden itibaren kilo üzerinden resim alınmağa başlanacaktır. Etleri tartmak için getirtilen otomatik kantarın, bir senedir devam eden tecrübeleri bitmiş, noksanları ikmal edilmiş, ve belediye tarafından kabul edilmiştir. Belediye kilo başına (9) kuruş mezbaha resmi alacaktır. Yeni şekilde ahır, frigo ve sair resimlerde bunun içinde dahildir. Kilo üzerinden resim alınmağa başlanması ile, belediye mezbaha varidatından ne bir şey kaybedecek ne de kazanacaktır. Şimdi olduğu gibi senede bir milyon küsur bin lira varidat temin edilecektir. Binaenaleyh, et fiatları üzerine, yeni vaziyet müessir olmıyacaktır.

Sinemalar Darülâceze hissesini verecekler

Sinemalardan Darülâceze resmi alınıp alınmıyacağı hakkında tetkikat yapan komisyon, sinemaların Darülâceze resmi vermeğe mecbur oldukları neticesine varmıştır. Komisyonun bu kararını Dahiliye Vekâleti de tasdik etmiştir. Sinemalar bundan böyle de Darülâceze resmi vermeğe devam edeceklerdir. Bundan bir kaç ay evveline ait Darülâceze resmi borcunu de ödeyeceklerdir.

Darülâceze resmi bir nizamname ile alınmaktadır. Cümhuriyet ilân edildiği vakit, milli hükûmet, osmanlı imparatorluğundan devren gelen kanun, nizamname ve talimatnamelerin mühim bir kısmını ilga etmişti. İlga edilmiyen kanun ve nizamnamelerin hükmü baki demektir. Darülâcze resminin verilmesini amir bulunan nizamnamede bu meyandadır.

Florya plâjının sahipleri çok

Belediye Florya plâjını istimlâk için hazırlıklar yapıyordu. Florya plâjının vaziyeti, çok karma karışık bir vaziyet arzetmiştir. Bir çok kimseler plâja sahip çıkmaktadır. Plâjın hakikî sahibi belli olmadığından, burasının kimlerden istimlâk edileceği de tabii anlaşılmamaktadır. Plâja 12 kişi tesahüp etmektedir. Bu meyanda, Maliye Vekâleti, Emlâk bankası da vardır. Bir çok varisler arasında da dava vardır, devam etmektedir. Bazı kimseler de, ellerindeki tapu senetlerindeki kayıtlara istinaden plâjda yeniden hak iddia etmektedirler. Hakikaten Floryada bazı arazi sahiplerinin tapu senetlerinde, Topraklarının hududu gösterilirken "bir taraf lebi derya„ tabiri kullanılmaktadır. Halbuki, bu kimselerin deniz kenarında arazileri yoktur. Hülâsa, belediye Florya plâjının istimlâk işinde böyle karma karışık bir çok meselelerle karşılaşmıştır. Bu pürüzlü işlerin, bir iki sene süreceği anlaşılmaktadır.

İnşaat için koyulan kayıtlar

Yeni yollar ve yapı kanununda inşaat için bir çok kayitler vardır. Fakat, kanunun mühim bir kısım maddelerinin tatbik zamanı, şehir plânının yapılmasından sonradır. Halbuki belediye bir nizamname vücude getirerek, kanunun bütün maddelerini mevkii tatbike koymuştur. Bu hususta bazı şikâyetler olmuştur. İnşaat müsaadesi istiyenlerin şurayi devlete müracaat edecekleri söylenmektedir. Meselâ kanunda şimendifer güzergâhının iki tarafındaki (30) metrelik sahaya inşaat yapılamaz. Ancak, bu madde şehir plânının yapılmasını müteakip mevkii tatbike girecektir. Belediye ise şimdiden bu maddeyi de tatbik etmekte, buralarda inşaatına müsaade etmemektedir.

Dünkü hava

ISTANBUL, 18.A.A. — Sıfır derecei hararete ve deniz seviyesine indirilmiş barometre bu sabah saat 7 de 768, 14 te 767, derecei hararet 7 de 17, 14 te 21,5 azami hararet 22,5, asgari 15,5. Rüzgâr poyrazdan esmiştir. Azami sürati saniyede 15 metroya çıkmıştır.

VİLAYETTE

On beş günde 1007 gizli nüfus

Mülhakattan da alınan netice vekâlete bildirildi

Gizli nüfusun yazılmasına devam edilmektedir. Mülhakattan da yazılanlar hakkında merkeze malûmat gelmektedir. Son on beş gün içinde İstanbul vilâyetinde 1007 gizli nüfus yazılmış ve Dahiliye vekâletine bildirilmiştir.

Bolu ve Seyhan valileri

Yeni Bolu valisi Salih Cemal, Seyhan valisi Tevfik Hadi beyler şehrimize gelmişlerdir. Buradan yeni memuriyet yerlerine gideceklerdir.

Yeniden muhacir geldi

Bulgaristandan dün de 77 mühacir gelmiştir. Bunlar Gelibolıda yerleştirilecektir.

Vecihi Tayyare mektebi

Dün gelen resmî bir emirle kapatıldı

Müdafai Milliye Vekâletinin Vecihi Bey tayyare mektebini kapatmağa karar verdiğini yazmıştık.

Vecihi Bey

Bu karar vilâyete tebliğ edilmiş ve vilâyetçe Kızıltoprak Nahiye müdüriyetine verilen emirde mektebin kapatılması bildirilmiştir. Mektep te resmen kapatılmıştır.

Öğrendiğimize göre, Vecihi bey yakında Eskişehirdeki tayyare mektebine muallim olarak tayin edilecektir.

Hükûmet sivil tayyareciliğe ehemmiyet vermeğe karar verdiği için Vecihi beyin bu hususta ki tecrübesinden de istifade edilecektir. Vecihi beyin muallimliğe tayini hakkında henüz bir haber yoktur.

İNHİSARLARDA

Afyon karteli tekrar müzakere istiyor

Dün şehrimizde dönen bir habere göre beynelmilel afyon fabrikaları Karteli Türk - Yugoslav afyon bürosuna müracaatla Pariste yarım kalan müzakerata tekrar başlamak istemişlerdir.

Halbuki bundan evvelki malûmattan müzakerata kânunusanide devam edileceği anlaşılıyordu. Her halde hakikî vaziyet uyuşturucu maddeler inhisarı umumî müdürü Ali Sami Beyin İstanbula gelmesinden sonra anlaşılacaktır.

Ali Sami Beyin bugün İstanbula geleceği ümit edilmektedir.

Gümrükler başmüdürü tetkikata çıktı

Istanbul gümrükleri başmüdürü Seyfi ve muhafaza başmüdürü Hasan Beyler beraberlerinde gümrük memurlarından bir zat bulunduğu halde dün Yunan ve Mısır gümrüklerinde tetkikat yapmak üzere şehrimizden hareket etmişlerdir.

Ege vapurile seyahat edecek olan heyetin gidip gelmesi 12 gün sürecektir.

SPOR

Gelecek Balkan Olimpiyatları

Yugoslav beden terbiyesi nazırı Mösyö Angjeloviç'in beyanatı

Eylül başında (Zağrep) te yapılan beşinci Balkan oyunları hakkında bu oyunlara hükûmet namına riyaset eden Yugoslav beden terbiyesi nazırı M. Angjeloviç'in beyanatı Yugoslav gazetelerinde intişar etmiştir. Bu beyanatta M. Angjeloviç demiştir ki:

M. Angjeloviç

"Beşinci Balkan oyunlarının tertip ve icrasında elde edilen muvaffakiyet bütün ümitlerimizin üstünde çıkmıştır. Bu oyunları tertip eden Yugoslav atletizm federasyonu üstüne aldığı bu işin tamamen ehli erbabi olduğunu göstermiştir.

En iyi organizasyonlarda bile tesadüf edilen ufak tefek eksikler istisna edilirse her şey tam ve mükemmel idi.

Aziz misafirlerimiz de bu ağır işin muvaffakiyetle tetevvüç etmesine büyük bir hüsnü niyetle kıymetli yardımda bulunmuşlardır.

Oyunların teknik neticelerinden ayni derecede memnunuz. Bilhassa bütün takımlarda üstatları olan Yunanlılara nisbetle ehemmiyetli bir terakki göze çarpmaktadır. Yunanlıların daima en iyi vaziyette olmalarına rağmen Yugoslav atletlerinin terakkileri de barizdir.

Geçen sene büyük sayı farkile Yugoslavları geçen Yunanlılarla bu sene hemen hemen müsavi geldik. Gelecek sene, Balkanlar arası spor komitesinin kararı mucibince altıncı Balkan oyunları her ikimize de bitarafa olan bir sahada — Türkiyede — yapıldığı zaman Yunanlılarla Yugoslavlar arasındaki cidal çok daha sert olacaktır.

Balkan oyunlarının tesisinde Büyük hizmet ve hisseleri olan Yunanlı dostlarımız, Balkan milletlerinin bu büyük inkişafta ilk medyun oldukları millet olduğunu tekrar ederim. Bu münasebetle Balkan milletlerini spor hayatında gösterdikleri inkişaf ve terakkiden dolayı tebrik ederim.

M. Angjeloviç bundan sonra Yugoslavyada spor ve beden terbiyesi ve sokol işleri hakkında uzun beyanatta bulunmaktadır.

Milletler Cemiyeti reisliği

(Başı 1 inci sahifede)

"Hiç şüphe yok ki, Sovyet Rusyanın milletler cemiyeti âzasının ekseriyeti tarafından davet edilmesi ve bu davetin Sovyet hükûmeti tarafından kabul olunması büyük bir siyasî hâdisedir. Milletler cemiyeti galip devletlerin bir teşekkülü şeklinde ortaya çıkmıştır. Bu silâhın keskin tarafı yalnız muharebede mağlûp olan hükûmetlere karşı değil, fakat aynı zamanda işçilerin teşkil ettikleri ilk Sosyalist hükûmete karşı da müteveccih bulunuyordu. Kapitalist ve galip hükûmetlerin işçi ve köylü sınıfına karşı iradelerini cebren kabul ettirmek teşebbüsü eski çarlık imparatorluğunun halk kütleleri tarafından muzafferane defedildi. Her taraf kapitalist dünyasının kin ve hırsıyla muhat olan Sovyet hükûmeti memleketi emperyalist muharebenin ihdas ettiği teşevvüşlerden ve bunun neticesi olarak vukua gelen müdahalelerden kurtararak içtimaî bir bünye tesisine muvaffak oldu. 17 senelik ihtilâl tarihi memleketimizin iktisadî ve siyasî kuvvetini en yüksek bir dereceye çıkarmıştır. Bugünkü militarist dünya iki gurupa ayrılmıştır.

1 — Tarihin bugünkü vaziyetinde yeni muharebelerin evvelce kazandıklarının ellerinden alabileceği korkusile harbi istemiyen devletler..

2 — Bugünkü vaziyetten memnun olmıyarak yeni maceralarla ve harp yoluyla bu vâziyeti düzeltmeği istiyen devletler .

Sulhu muhafaza etmek istiyen devletler Sovyet Rusyanın iştiraki olmadan sulh mücadelesinin bir hayalden ibaret olduğunu takdir ettiler. Sovyet Rusya temsil edilen hükûmetlerin içtimaî vasıfları dolayısile milletler cemiyetinin sulhu müdafaa için lâzım gelen ciddî tedbirleri ittihaz edebilmek hususunda mazide gösterdiği iktidarsızlığı bilmez değildir. Fakat ayni zamanda Sovyet Rusya milletler cemiyeti âzasından bir kısmının sulhü müdafaa azminde bulunduklarını da bilir. Davet eden hükûmetlerin bu jestine muvafık surette mukabele etmekle bu beynelmilel teşekkülde gayesi uğurunda kullanmak istemiştir. Çünkü bu teşekkül Stalin'e nazaran "askerî ihtilâfların tehiri veya men'i hususunda bir fren vazifesini görebilir„ Bu cevabı vermekle beraber Sovyet hükûmeti bilir ki, orada âza bulunanlardan bir kısmının ve milletler cemiyetini terkedenlerin hali inşada bulunan sosyalizm memleketine karşı olan kin ve garezleri harp korkusundan daha büyüktür. Bu sebeple Sovyet efkârı umumiyesi, hükûmetin milletler cemiyetine girmesini alkışlamakla beraber sulh fikrinin her şeyden evvel bütün memleketlerin halk kütleleri arasında azimkârane bir tarzda yerleşmiş olmasıyla ve Sovyet Rusyanın kuvetiyle müdafaa olunabileceğini de unutmamak mecburiyetindedir. Rusya ne kadar kuvetli olursa Kızılordu hudutlarını ve istiklâlini ne kadar büyük bir kuvvetle müdafaa edebilirse emperyalist maceralar peşinde olanların taarruz fikirleri o kadar kuvetle suya düşecektir.

Rusya hakkında Hariciye vekilimizinin nutku

CENEVRE, 18 (A.A.) — Anadolu ajansının hususî muhabirinden:

Rusyanın Milletler Cemiyetine girmek hususundaki talebinin dün siyasî komisyonda tetkiki sırasında hariciye vekili Tevfik Rüştü Bey söz alarak demiştir ki:

Malûmunuz olduğu üzere komisyonumuz tarafından tetkik edilmekte olan talep bir çok devletlerce vaki olan davet ve teşvik üzerine Rusya tarafından yapılmıştır.

Sovyet Rusyanın Milletler Cemiyeti azasından bulunmasını yalnız bugün değil, ötedenberi esasen temenni ediyorduk. Çünkü biz kendimiz için bir nimet olarak telâkki ve kabul ettiğimiz bir şeyi daima dostlarımız hakkında da temenni ederiz. Diğer taraftan azası bulunduğumuz yüksek müesseseyi mensupları ve bütün beşeriyetin nefine olarak her gün daha büyük ve her gün daha mükemmel görmek isteriz.

Bu iki düşünce iledir ki Sovyet Rusyayı aramızda görmeği bütün kalbimizle istiyorduk. Sovyet Rusyaya kendisile on beş seneden fazladır sıkı ve samimî dostluk münasebetlerinde bulunan komşu bir memleketin mümessili sıfatile Sovyet hükûmetile muhtelif vesilelerle sık sık temasta bulunmuş ve kendilerile birçok beynelmilel içtimalara iştirâk etmiş bir adamın tecrübeleri itibarile şunu söyliyeyim ki Sovyet Rusya Milletler Cemiyetinin hikmeti vücudü olan sulh ve bütün milletlerin emel olarak bekledikleri itimat ve beynelmilel emniyet sahalarında devamlı gayretler sarfetmiş olan ve bugün de etmekte bulunan bir memlekettir.

Rusyanın iştiraki olmaksızın da toplanmış olan konferanslar bu yolda Rusyanın mümtaz mümessillerini yüksek bilgileri sayesinde kazanmış olduğu şayanı kayıt muvaffakıyetleri kaydetmekle kalmamış Sovyet hükûmetini gayretlerinden dolayı tebrik etmiş ve kendisine teşekkür de eylemiştir. Binaenaleyh Sovyet Rusyanın kıymetli teşriki mesaisini temin etmek müessesemiz için müessesemizin cihan şümullüğü için ve nihayet sulh için çok mesut ve çok mühim bir hâdise olacaktır.

İtirazlar

CENEVRE, 18 (A.A.) — Havas ajansı bildiriyor:

Altıncı komisyon Sovyet Rusyanın Milletler Cemiyetine kabulünü 7 müstenkif ve üç muhalife karşı 38 reyle kabul etmiştir.

Siyasî komisyonun içtimaından evvel Milletler Cemiyeti heyeti umumiyesi gayri daimî azaların intihabını yapmış ve mevcut 52 azanın ittifakile Şiliyi, 51 reyle Ispanyayi ve 48 reyle de Türkiyeyi intihap etmiştir.

Siyasî komisyonun içtimaını reis Ispanya murahhısı M. Dömadariyaga açmıştır.

Evvelâ Portekiz murahhası M. Damata söz alarak Sovyet Rusyanın kabulü lehinde rey veremiyeceğini söylemiş ve demiştir ki: Sovyet Rusyanın Milletler Cemiyetine girmesini bazı devletler mezkûr cemiyeti takviye edecek mahiyette telâkki edebilirler. Fakat Portekiz hükûmeti kendi efkârı umumîyesinin taleplerine karşı bigâne kalamaz.

Isviçre başmurahhası M. Mota Isviçrenin Milletler Cemiyetine reyiâmla giren yegâne devlet olduğunu anlattıktan sonra Isviçrenin daha bidayette Milletler Cemiyetinin cihanşümul olmasına taraftarlık gösterdiğini maamafih Moskova hükûmetini tanımamakta ısrar ettiğini söylemiştir.

Belçika murahhası da

Belçika aleyhte rey vermiyecektir ve cihan sulhunun ve Avrupa nizamının muhafazası yolundaki gayretlere engel olmamak için müstenkif kalmakla iktifa edecektir, demiştir.

Arjantin murahhası M. Kantillo kısa beyanatta bulunarak Rusyadaki Arjantin sefaretine karşı vaktiyle yapılmış olan şiddet hareketindenberi memleketi ile Sovyet Rusya arasında resmî münasebat bulunmadığını hatırlatmış ve fakat Arjantinin şahsî mütalâaların üstüne çıkarak müstenkif kalacaktır.

Hollanda murahhası Baron Degraf kendinden evvelki hatiplerin söyledikleri sebeplerden dolayı Halondanın Sovyet Rusyanın kabulü aleyhinde rey vereceğini bildirmiştir.

M. Barthou'nun nutku

Bunun üzerinde Fransa hariciye nazırı M. Bartu kürsiye gelerek kendisine Milletler Cemiyeti misakını rehber ittihaz ettiğin ve onu bir şahit ve bir teminat olarak ele aldığını, tasrih etmiş ve Sovyet Rusyanın kabulü için yapılan teşebbüslerin itimat içinde ve hiç tazyik olmaksızın cereyan ettiğin teslim eylediğinden dolayi M. Motay teşekkür etmiş ve bu gibi iptidai müzakere usullerinin yeni bir şey olmadığını söylemiştir: Çünkü bu müzakereler Milletler cemiyetinin ananevî bir kanunudur ve Almanyanın girdiği zamanla ayni usuller kullanılmış ve bu müzakereler o vakıt daha çok uzun sürmüştür. Ayni usule Sarreyiâmını istihdaf eden itilâfın akti için de müracaat edilmiştir.

Sonra M. Bartu Sovyet Rusyanın Milletler cemiyetine girdiği takdirde misakın bütün vecibelerini yerine getirmeği taahhüt ettiğini ehemmyetle kaydetmiş ve Rusyanın ilk defa olarak böyle bir lisan kulandığını söylemiştir.

M. Bartu Sovyet Rusya ile Milletler Cemiyeti arasındaki mücadelenin çoktanberi açılmış olduğunu teslim etmekle beraber Milletler cemiyetinin daima misakın birinci maddesi ahkâmını göz önüne bulundurara hareket ettiğini bu madde mucibince misakın cihanşumul olması lâzım geldiğini ve nihayet milletler cemiyeti mümessillerinin de bu müessesenin cihanşumul mahiyetin teyit eylemiş bulunduklarını kaydetmiştir.

Şikâyetlere cevap

Mumaileyh bizzat M. Mota'nın 1925 te bazı kuyudu ihtiraziye ile olmakla beraber Sovyet Rusyanın milletler cemiyetine kabulünü iltizam etmiş olduğunu hatırlatmış ve bugün mevzuu bahis olan şeyin Sovyet Rusyanın milletler cemiyetine girmesi zamanının gelip gelmediğinin tayini bulunduğunu kaydettikten sonra M. Jaspar ve Mota'nın şikâyetlerine temas ederek demiştir ki: Fransa bu şikâyetler listesini borçlar ihtilâfını ilâve etmek suretile tamamlıyabilir. Fakat müzakerenin bu olduğunu zannetmiyorum. Çünkü bu menfaati sulh menafii ile bir olan milletler cemiyeti lehinde olmaz.

M. Bartu Sovyet Rusyanın dahili işlerine karışmaktan içtinap etmekle beraber Leninden beri Sovyet rejiminin değiştiğini müşahede etmiş ve buna bir delil olarak ta kendisinden istenilen teminata müphem sözlerle cevap vermiyen Rusyanın girmek talebini göstermiş ve demiştir ki:

Milletler cemiyetinin cihan şümullüğü noktai nazarından 160 milyonluk bir milletin kendi istediği şartlarla değil fakat misakın şartları içinde milletler cemiyetine girmesi ihmal olunabilir bir şeymidir? İşte bu memleket Avrupa birliğine girmek istiyor. Onu retmi edecek siniz, onu küçük düşürecek muğber ve muhasım olarak mı iade edeceksiniz? Rusya reddedilecek fakat nereye atılacak Ta ötede Avrupaya karşı kimin kollarına atılacak.... Fazla söylemek istemiyorum.

M. Bartu, ayni zamanda İngiltere ve İtalyanın da tezlerini müdafaa ettiğini kaydeyledikten sonra Avrupa memleketlerinden 22 sinin Sovyet Rusyayı tanımış olduğunu ve ancak beşinin henüz tanımadığını tasrih ederek demiştir ki:

Sovyet Rusyayı tanımış olan devletlerin oynamakta oldukları rol ve garp medeniyetinde temsil ettikleri ananelerin ehemmiyeti göz önünde bulundurulursa denebilir ki, bugün bütün Avrupa Rusya lehinde rey vermektedir.

Nihayet, M. Bartu sözlerini şöyle bitirmiştir:

Esasen misal bir sebep teşkil edemez. Ben sebepleri söyledim ve bütün dünya karşısında bütün mesuliyetleri deruhte ediyoruz. Sovyet Rusyayı beynelmilel uzviyetlerin dışına atmayınız. Madam ki size geliyor onu kabul ediniz. Bu suretle dünya sulhunu kurtaracak olan isabeti göstermiş olacaksınız.

İngiliz murahhaslarının nutku

M. Bartudan sonra kürsiye gelen İngiltere murahhası M. Eden kısa bir nutuk söyliyerek İngilterenin haricî siyasetinin daima milletler cemiyetine istinat ettiğini ve bu müessesenin cihanşumulluğunu temin eyliyecek her şeye tehalükle iştirak edeceğini söylemiştir.

İtalyanlar ne diyor?

Italya murahhası M. Aloisi Sovyet Rusyayı ilk tanıyan memleket olan Italyanın Sovyetlerin Milletler cemiyetine kabulü lehinde M. Bartu'nun sözlerine tamamiyle iştirak ettiğini bildirmiştir. Bundan sonra Lehistan murahhasları söylediler.

Karar sureti

Türkiye hariciye vekili Tevfik Rüştü Beyin Sovyet Rusya lehindeki beyanatından sonra söz alan başka murahhas bulunmadığı için reis M. Demaryaga Milletler cemiyetinin cihanşümullüğü hususunda ittihaz edilecek karardan dolayı beyanı memnuniyet etmiş ve aşağıdaki karar suretinin kabulünü teklif etmiştir

" 15 eylülde 30 heyeti murahhasa tarafından Sovyet Rusyaya gönderilen daveti ve Danimarka , Norveç ve Isveç tarafından yapılan tebligatı , ve keza Sovyet Rusyanın milletler cemiyetine verdiği cevabı nazarı dikkata alan ve Sovyet Rusyanın misakın bütün taahhütlerine riayeti taahhüt etmekte olduğunu müşahede eden altıncı komisyon Sovyet Rusyanın Milletler Cemiyetine kabulünü heyete teklif eder.„

Reylere müracaatta üç memleket hayır demiştir. Portekiz, Hollânda ve Isviçre.

Yedi memleket müstenkif kalmıştır. Belki, Lüksemburg, Arjantin, Venezuelâ, Paraguay, Nikaragua, ve Küba.

Uç memleket reylere katiyen iştirak etmemiştir. Urugvay, Fenlândiya ve Panama.

Diğer bütün devletler ki miktarı 38 dir. Rusyanın kabulü lehinde rey vermişlerdir. Bugün öğleden sonra bu mesele umumî heyette görüşülecektir.

Brezilya Reisicumhurile teati edilen telgraflar

(Başı 1 inci sahifede)

Brezilya reisicumhuru arasında aşağıdaki telgraflar teati edilmiştir:

M. Getulio Vargas Hazretleri, Brezilya Reisicumhuru,

Brezilya istiklâl bayramı münasebetile zatı devletlerinden en hâr tebriklerimle birlikte şahsî saadetlerile, Brezilyanın refahı hakkındaki temennilerimin kabulünü rica ederim.

Gazi M. Kemal

Gazi Mustafa Kemal Hazretlerine,

ANKARA

Brezilyanın millî bayramı münasebetile bana iblâğ buyurmuş olduğunuz dostane temennilerden fevkalâde mütehassis olduğum halde zatı devletlerinden teşekkürlerimi ve şahsî saadetlerile Türkiyenin refahı hakkındaki temennilerimi kabul etmenizi rica ederim.

Brezilya Reisicumhuru
Getulio Vargas

" Türk milletini Tebrik ederim„

(Başı 1 inci sahifede)

sede bugün teşriki mesaide bulunacaktır.

Türk ve İtalyan milletleri tarafından sarfedilecek gayretlerin medeniyet ve milletler cemiyetinin hasrı nefsettiği sulh eserinin muvaffakiyeti hususunda müessir bir teşriki mesai temin edeceğine tamamile kanim.

Darüşşafaka Müdürlüğünden:

Talebeye haricî elbise yaptırılmak üzere lüzum görülen 450 metro lacivert kumaş münakasa ile alınacağından taliplerin şartnameyi görmek üzere 24 Eylül pazartesi günü saat 15 de Nuruosmaniye mahfelindeki Cemiyeti Tedrisiyeye müracaatları ve dahilî elbise yaptırılmak üzere dayanıklı şayaktan birer nümune getirmeleri. (5693)

6066

Görüşler

Belediye seçimine bir bakış.

(Başı 1 inci sahifede)

lâbına başlayan ve rejimine giren bir ülke ile bir milleti içtimaî, siyasî ve iktısadî bir nizam içinde ülküsüne doğru götürmektedir.

Bu seferki seçimden beklediği ilişiği, heyecanı ve tantanayı işte bu bakımdan istiyor. İstiyorki birlik ve beraberlikle şimdiye kadar yapılan işlerin bir durak noktası olan bu seçim gününde halk ne yapmıştır? Eksik kalanlar nelerdir? İnkılâpça, siyasetçe ne derece olgunlaşmış ve yetkinleşmiştir? Bunlar anlaşılsın. Elbirliğile bir tekâmül imtihanından geçelim. Belki tam numara alamayacağız, fakat ortadan çok yukarı alacağımız da şüphesizdir. Yani bir millet kendi kendisini imtihandan geçiriyor. Bu az heyecan verici bir iş midir?

Sonra belediye işlerinde daha neler yapmak istiyoruz? Daha iyiye, daha faydalıya ve daha güzele doğru varabilmek için neler gerektir? Bu seçim günlerinin fırka yoklama toplantılarında bunları konuşuyoruz. Ve alınacak neticelere göre namzetler üzerinde de durup düşünüyoruz. Bu geniş ve serbest konuşup seçmeler fırkamıza bağlı olanların olgunluklarını göstereceği gibi olgunlukların derecelerini de tayin etmiş olacaktır.

İnkılâbı yaptık, rejimi kurduk, ilerliyoruz ve ilerliyeceğiz. Bunun bir koluna ilişik olan bu seçimin bugünkü muhasebesini veriyoruz ve yarınki plânını konuşuyoruz dediğimiz zaman duyduğumuz heyecan büyüktür, millidir, şereflidir. Öyle bir alay derme çatma politika fırkalarının ihtiras kavgaları değildir. İhtirasımız, milletçe ihtirasımız yok mudur? vardır. İhtiras insanlığın motörüdür. Fakat milletçe olan ihtirasımız politika ihtirası değil; en üstün Türkiyeyi meydana getirmek ihtirasıdır.

Herhangi bir fırkayı yenmek için ayaklanmıyoruz. Küçüktür o. Biz memleket işlerimizde karşılaşacağımız yeni yeni zorlukları da güçle, şevkile yenmek için ayaklanıyoruz.

On bir yılda yapılan büyük işler arasında belediyelerimizden de övgü ile bahsetmek insaf borcumuzdur. Ankaraya, İzmire, Tekirdağına, Edirneye, ne bileyim ben, en uzak bir şehrimize gidiniz. Göreceksiniz ki orada belediye iyi ve güzel bir şeyler yapmıştır. Ama az veya çok yapmış. Fakat yapmıştır. Yeter ki gezilip, görülüp insafla söylenmiş olsun. Zengin bir millet olsaydık — ki mutlaka olacağız — belki daha çok şeyler yapardık. Zengin oluncaya kadar eldeki varımızla daha iyisini yapabilmek için bu seferki seçime ehemmiyet veriyoruz.

Belediyeler her zaman, her yerde (vur abalıya)dır. Fakat on bir yıllık Cumhuriyette onların vurulmayacak, sayılacak ve övülecek tarafları da pek çoktur.

Onların arasında İstanbul belediyesi en geniş sınırlı bir belediyedir. Belki birtakım işlere para darlığından hiç el sürememiştir. Belki bir takım işleri de düşünce ve becerim darlığından yarıda bırakmıştır. Hepsini söyleyebiliriz. Hattâ acı dilin en acı dili ile de konuşabiliriz. Fakat insafla düşünelim, insafla ve muhakeme ile etrafımıza bakalım, bugünkü İstanbul dünkü İstanbul mudur? İçinde olanlar pek o kadar farkında olamazlar, biraz uzun bir zaman ayrıldıktan sonra gelenler bunu daha iyi görüp kavrayabilirler. Hiç bir şey yapmadı demek vicdanlarımızı çok peyce muztarip eden bir inkâr olur. Ama daha iyisini istiyormuşuz. Peki. Bize istemeyiniz diyen yok. Yoklama toplantılarında iyi, etraflı konuşalım. Ve namzet seçimlerinde ona göre davranalım.

Aka GÜNDÜZ

Zayi — İstanbul ithalât gümrüğünün 17/3/934 tarih ve 22826 No. lu beyanname kontenjandan alırken zayi olmuştur. Yenisi alınacağından diğerinin hükmü yoktur.

Nisim Mizrahi ve Benardete, 12 Fincancılar İstanbul. (2670)

61 inci Fırkadan almış olduğum terhis tezkeremi zayi ettim yenisini alacağımdan hükmü yoktur.

Nuri oğlu Lûtfi 315 İstanbul

Gayrimübadiller Takdiri Kıymet Komisyonundan:

20 Eylül Perşembe 1 numaradan 146 numaraya kadar
22 „ Cumartesi 147 „ 232 „ „
23 „ Pazar 233 „ 289 „ „
24 „ Pazartesi 290 „ 352 „ „

Alacakları yekûnu 10,000 ile 50,000 lira arasında olan ve karar numaraları yukarıda yazılı bulunan Gayrimübadillerin yüzde 043 nisbetinde nakit istihkaklarını almak üzere hizalarında gösterilen günlerde Komisyona müracaat etmeleri. (5909)

İstanbul Üniversitesi Tıp Fakültesi Dekanlığından:

Ebe Mektebine talebe kayıt ve kabul şartları

Ebe Mektebine orta mektep mezunları kayıt olunur. Bunlarla kadro ikmal edilmedi ği takdirde ilk mektep mezunlarından orta mektep derecesi nde yapılacak müsabaka imtihanında muvaffak olanlarla kadro ikmal olunur.

Namzetlerin getirecekleri kâğıtlar :

1 — Tıp Fakültesi Dekanlığına hitaben yazılmış istida.
2 — Mektep diploması
3 — Nufus tezkeresi
4 — Sağlık ve aşı raporu
5 — Iyi hal ve oturduğu yeri österir kâğıt
6 — Altı adet kartonsuz 4 × 5×6 fotoğraf

Namzetlerin yaşları yirmiden aşağı ve otuz beşten yukarı olmaması şarttır. Taşradan vukubulan müracaatlara cevap verilmek için adresleri yazılı pullu zarf gönderilmesi lâzımdır.

Kayıt işleri : Birinci Teşrinin onuncu günü akşamına kadar yapılır.

Müracaat günleri (Cumartesi, Pazartesi, Çarşamba) saat (9/5 - 16) ya kadardır. (5850)

Çankırı Belediyesinden:

Çankırı Elektrik tesisatı için aşağıda cins ve miktarı yazılı kablolar kapalı zarf usulile ve yirmi gün müddetle münakasaya vazedilmiştir. Talipler Birinci Teşrinin üçüncü Çarşamba günü saat on beşe kadar zarflarını Belediye Encümenine göndereceklerdir. (5874)

Metre	Eb'adı
10000	16 mm2 Milimetre Bakır çıplak kablo
2100	10 mm2 Milimetre Bakır çıplak kablo
515	3×16 mm2+10 mm2 VDE Nizamnamesine tabi NKBA izolmanlı havidir. Yer altı kablosu.
110	3×25 mm2 + 10 mm2 VDE nizamnamesine tabi NKBA izolmanlı havidir. Yer altı kablosu.
	2 adet Terminüs kutusu 3×16 mm2 + 10 mm2 kablo için
	2 „ „ „ "3×25 + 16" + 4 "3 × 16 +10"

EVKAF MÜDIRIYETI ILANLARI

1 — Beyoğlu Kamerhatun, Galatasary karşısında 4 No. lu otel.
2 — Beyoğlu Cadde-ikebirde 197 No. lu apartmanın birinci katında salon ve bodrum.
3 — Galata, Yeni cami, Kuyumcu S. 8 No. lu dükkân.
4 — Kadırga, Bostani Ali, cami ittisalinde 31 No.lu dükkân.
5 — Çarşıda cevahir bedesteni sol tarafta 43 No. lu dolap.
6 — Göztepe'de Kadırga mahallesinde 45 No. lu baraka.

Yukarıda yazılı emlâk 935 senesi Mayıs nihayetine kadar pazarlıkla kiralık olup talip olmak isteyenler 26-9-934 çarşamba günü saat on beşe kadar Evkaf Müdüriyetinde Vakıf Akarlar Kalemine müracaatları. (5880)

Ankara Jandarma Umum Kumandanlığından:

Yenişehirdeki Jandarma Umum Kumandanlık Dairesi mefruşatının açılan kapalı eksiltme ve pazarlıklarda müsbet netice elde edilemediğinden mefruşat mıktarında yapılan bazı tadilât üzerine bu ihtiyaç için yeniden münakasa yapılacaktır. Eksiltme zamanı Eylülün Otuzuncu Pazar günü saat on beştir. Evvelce resim ve plân alanların değişikliği anlamak ve yeni taliplerin de plân ve resimleri almak üzere Jandarma Umum Kumandanlığı Levazım Müdürlüğüne müracaatları. (5683) 6065

Van Gölü Sefain işletmesi Müdürlüğünden:

Van gölü Sefain Işletme Müdüriyeti için 120 Beygirlik Mazolt yakar bir fazla pervanc ve bütün zaruri yedek malzemesiyle şeraitine uygun bir deniz motörünün mübayaası 15 Eylül 934 tarihinden itibaren münakasaya vazedilmiş olup 8 Teşrinevvel 934 tarihinde ihalesi yapılacaktır. Münakasaya iştirâke talip olanların usulü dairesinde mübayaa komisyonuna ve malûmat için Vilâyet Daire Müdüriyetine müracatları ilân olunur. (5726) 6095

DEVLET DEMIRYOLLARI IDARESI ILANLARI

Haydarpaşa - Ankara hattı 194,868 kilo metresinde ve Sakarya nehiri üzerinde bulunan Osmaneli köprüsünün yeniden inşası ve eskisinin sökülmesi münakasası 31 birinci teşrin 934 çarşamba günü saat 15,30 da Ankarada Idare Merkezinde yapılacaktır. Tafsilât Ankara ve Haydarpaşa veznelerinde 25 şer liraya satılan şartnamelerde yazılıdır. (5708) 6122

3 adet musaaf tesirli Ingiliz makasiyle 2 adet basit sol makasın münakasası 31 birinci teşrin 934 çarşamba günü saat 15 de Ankarada Idare Merkezinde yapılacaktır. Tafsilât Ankara ve Haydarpaşa veznelerinde Onar liraya satılan şartnelerde yazılıdır. (5709) 6123

Avrupada Diplomalarla Musaddak Birinciliği ve En Büyük Mükâfatı ve Zafer Nişanını Kazanan

Hasan Müstahzaratı

Tıbbî Müstahzarat

Hasan Kuvvet Şurubu küçük	60
„ „ „ büyük	100
„ „ „ 1 Kg.	150
„ Öksürük Pastilleri	30

Kolonya ve Losyonlar

90 derece halis limon çiçekleri kolonyasile yasemin, leylâk, menekşe, nerkis çiçeklerinden ve ruhnuvaz esanslardan ihzar edilmiştir.

Hasan kolonya ve Losyonları	Küçük cep şişesi	1/24 litre	25
	Cep şişesi	1/16 „	40
	Küçük	1/8 „	70
	Orta	1/4 „	130
	Düz büyük şişelerde	„	150
	Büyük	1/2 „	250
	„	1 „	500
	Cam kapaklı şişeler	1/8 „	130
	„ „ „	1/4 „	200
	„ „ „	1/2 „	300

Hasan Levantaları		100
Nesrin Kolonyası	1/8 litre	35
„ „	1/4 „	60
„ „	1/2 „	100
„ „	1 „	200
„ „	Açık „ ile	250
„ „ Cam kapaklı şişeler	1/8 litre	80
„ „ „ „ „	1/4 „	130
„ „ „ „ „	1/2 „	200

Kokulu Sabunlar

Hasan tuvalet sabunları küçük	10
„ „ „ büyük	15
Hasan tuvalet sabunu 220 Gr.	25
„ „ „ 140 „ Lüks	25
„ „ „ 250 „ „	35
Hasan Gliserin sabunu	10
„ „ „	15
Hasan Gliserin sabunu gül	25
Hasan Tıbbî Sabunlar	20

Krem ve Biryantinler

Hasan Kremi Vazo yağsız	50
Hasan kremi tüp içinde	20
Hasan Biryantini	25
„ „ Likid	40
„ „ Yağsız Arjantiya	30
„ „ Yağsız büyük	50
„ „ Yağsız Likid	50
„ „ Yağsız büyük	75

Şampuan Saç Suyu ve Sabunları

Saçları uzatır, kepekleri ve mikropları izale eder ve renklerini muhafaza eder ve yumuşak tutar.

Hasan şampuanı	10
Hasan saç suyu	25
Hasan Trihofil saç suyu	125

Tıraş Levazımatı

Hasan Tıraş Sabunu	25
„ „ „ Kremi	30
Hasan Tıraş bıçakları 10 adet	45
Hasan Tıraş bıçakları 1 adet	5

Çiçek, Gülsuyu ve Yağları

Hasan Çiçeksuyu	1/4 Litre	40
„ „	1/2 „	50
„ „	1 „	60
Hasan Gülsuyu	1/4 „	40
„ „	1/2 „	50
„ „	1 „	60
Hasan Gülyağı halis saf 5 Gramlık		300
„ „ „ „ 10 „		550
„ „ „ „ 1 „		75
Hasan Neroli Esansı 1 „		75
„ „ „ 5 „		300
„ „ „ 10 „		550
Hasan Nane Ruhu		50
Hasan Melisa Ruhu		50

Diş Müstahzaratı

Dişleri inci gibi yapan ve diş etlerine ebedî hayat veren ve kanamasını meneden ve diş ağrısını dakikasında durduran, dişlerin çürümesine mâni olan :

Hasan Diş Macunu Dantos	20
„ „ Suyu	30
„ „ „ Orta	60
„ „ „ Büyük	100
Gayet sağlam ve sert ve sıhhî diş fırçaları	

Nefis Yağlar

Kuvvet, Sıhhat, Nefaset ve Lezzet ifade eder.

Hasan Zeytinyağı	1/4 Kg.	40
„ „	1/2 „	50
„ „	1 „	75
„ „	2 „	125
„ „	6 Kg. Tenekesile	450
„ „	17 „ „	1050
Hasan Hüvi dö Paratin		75
Hasan Fıstık özü yağı		200
Hasan Fıstık özü yağı ufak şişe		100
Hasan Hintyağı halis	25 Gr.	20
„ „ „	50 „	25
Hasan Bademyağı	Şişe	30
„ „ acı	„	40
Hasan Balıkyağı	1/4 Kg.	40
„ „	1/2 „	60
„ „	1 „	100
„ „	2 „	175

Haşeratı ve Fareleri Öldüren

Fayda Hasan	1/4 Litre	30
„ „	1/2 „	50
„ „	1 „	80
„ „	6 „	400
„ „ Büyük ambalâjda safi kilosu		70
„ „ Pompa		100
„ „ „ ...II		60
Far Hasan Fare Zehir Macun		25
„ „ „ „ Buğday		25
„ „ „ „ Büyükleri		40
Hasan fare zehirleri ikisi bir arada		40

Glüten Mamulâtı

Şeker hastalığına ve zayıflamağa mahsus olup şeker hastalıklarında son etibba kongresinin kabul eylediği formül üzere tertip edilmiş çok dakik ve ayarlıdır. Lezzeti güzel ve çok tazedir.

Hasan Glüten ekmeği		35
„ „ Gevreği		55
„ Bademli Glüten ekmeği		55
„ Glüten Makarnası	1/2 Kg.	55
„ „ Unu	1/2 „	55
„ „ Şehriyesi	1/2 „	55
Hasan Diyabetik Çikolatası		25
„ „ „	Kg.	450
„ „ Şekeri	50 Gr.	40
„ „ „	100 „	70
„ „ „	250 „	150

Özlü Hububat Unları

Cocuklara ebedî bir hayat ve sıhhat bahş ve en nefis mahallebi tatlı, çorba ve pürlerin imaline yardım eden :

Hasan Pirinç özü unu	250 Gr.	25
„ Buğday özü nişastası	„	25
„ Irmik özü unu	„	25
„ Patates özü unu	„ (Ararot)	25
„ Arpa „ „	„	25
„ Türlü „ „	„	25
„ Mercimek „	„	25
„ Bezelye „ „	„	25
„ B. mısır „ „	„ (Kornflavur)	25
„ Kestane „ „	„	25
„ Fasulye „ „	„	25
„ Nohut „ „	„	25
„ Çavdar „ „	„	25
„ Yulaf özlü unu	250 gr.	35
„ „ „	500 „	60
Hasan özlü unları diğer envaı	500 gr.	40
Hasan Brekfast bisküvitleri		30
„ „	kilosu	250

Pudra ve Sürmeler

Hasan Çocuk pudrası teneke kutu	25
„ „ , Paket	10
„ Talk pudrası 500 gram kutu	40
„ Sürmesi sürmedenlik	25
„ Sürme lüks sürmedenlikle büyük	40

Muhtelif Müstahzarat

Monasti — Nezle panzehir sigaralı	50
Hasan Granto Perzervatif 6 adet kutu	50
„ „ „ 6 ipekli	75
, maimukattarı o distile 1 kg. şişesile	25

VAPURCULUK
TURK ANONIM ŞIRKETI
İSTANBUL ACENTALIGI
Liman Han, Telefon: 22925.

İzmir sür'at yolu
SAKARYA vapuru
Her PERŞEMBE günü saat 16 da Galata rıhtımından kalkar doğru İzmire gider. Bu vapur her pazar günü saat 16 da İzmirden kalkıp doğru İstanbula gelir.

Karabiga yolu
CUMARTESİ ve ÇARŞAMBA günleri saat 20 de Tophane rıhtımından bir vapur kalkar. Gidiş ve dönüşte mutat iskelelere uğrar.

İzmit yolu
CUMA, PAZAR, SALI, ÇARŞAMBA, günleri bir vapur saat 9 da Tophane rıhtımından kalkar.

İmroz yolu
Her PERŞEMBE günü Tophane rıhtımından saat 18 de bir vapur kalkar. Gidiş ve dönüşte Gelibolu, Lapseki, Çanakkale iskelelerine uğrar.

Askerî fabrikalar ilânları

Bakırköy Barut Fabrikaları muhafız takımında mevcut bulunan 600 küsûr çift köhne kundura satılacağından taliplerin kunduraları görmek üzere her Pazartesi ve Perşembe günleri ve artırmaya girmek için de 4-10-934 perşembe günü saat 14 de Fabrikada müteşekkil Kmoisyona müracaatları. (584) (5690) 6059

Beyoğlu 4 üncü sulh hukuk mahkemesinden : Beyoğlunda Aleon sokağında 1 No. lu Hasan Paşa apartmanının 5 No. lu dairesinde sakin iken 2-4-1934 tarihinde ölen Hasan Hüsnü Paşa kerimesi Hamide Hanımın terekesine mahkemece vaziyet edilmiştir. İlân tarihinden itibaren alacaklı ve verecklilerin bir ay ve mirasçıların üç ay içinde Beyoğlu 4 üncü sulh hukuk mahkemesine müracaatları lâzımdır. Alacaklarını deftere kaydettirmiyenlerin kanunu medeninin 569 uncu maddesi mucibince mirasçıları ne şahsen ve ne de terekeye izafetle takip edemiyecekleri ilân olunur. (2643)

İstanbul kumandanlığı satınalma komisyonu ilânları

1. F. kıt'atı hayvanatının ihtiyacı için (213) Ton kuru Ot kapalı zarf usuliyle satın alınacaktır. Ihalesi 7 Teşrinievvel 934 pazar günü saat 15,30 dadır. Taliplerin şartnameyi görmek üzere her gün ve ihale için zamanından evvel Fındıklıda Satınalma komisyonunda teklifnamelerini hazır bulundurmaları. (121) (5719) 6084

* * *

1. F. kıt'at ihtiyacı için 400 ton lave marin kömürü kapalı zarf usuliyle satın alınacaktır. Ihalesi 13 Birinci Teşrin 934 cumartesi günü saat 15 tedir. Taliplerin şartnameyi görmek üzere her gün Fındıklıda satınalma komisyonuna müracaatları ve Ihaleye iştirâk edeceklerin de teminat ve teklifleriyle birlikte vaktinde komisyonda hazır bulunmaları. (130) (5857)

Tarsus Belediyesinden:

934 senesi Eylülün 12 inci günü ihalesi tekarrür eden canavar düdüğüne "Siren" e talip zuhur etmediğinden bu kerre ihalesi 23 Eylül 934 Pazar günü saat 15 de yapılacağı ilân olunur. (5875)

Selimiyede: Fırka Satınalma Komisyonundan:

Aşağıda cins ve miktarı yazılı odun ve samanın kapalı zarf usulile yapılan münakasa neticesinde verilen fiatlar pahalı görüldüğünden 27-9-934 perşembe günü saat 15 de pazarlık suretile münakasaları yapılacağından isteklilerin mezkûr günde pey akçelerile birlikte Selimyede Fırka Satınalma Komisyonuna müracaatları lâzımdır. (5873)

Cinsi	Kilo	
Mutbah odunu	1075000	Perşembe 27-9-934 saat 15 de
Saman	275000	Persembe 27-9-934 saat 15 de

İÇ TİCARET UMUM MÜDÜRLÜGÜNDEN :

Sigorta şirketlerinin teftiş ve müraka besi hakkındaki kanun hükümlerine göre yangın, hayat ve Nakliyat sigorta işlerile çalışmak üzre tescil edilmiş olan ecnebî sigorta şirketlerinden (Reünyona Adriyatika di Sigorta Şirketi) nin Türkiye umumî vekili haiz olduğu selâhiyete binaen bu kere müracaatla kendisinin gaybubeti esnasında yerine haiz olduğu bütün selâhiyetleri haiz bulunmak ve şirket namına yapacağı işlerden doğacak bütün davalarda dava eden, edilen ve üçüncü şahıs sıfatlarile hazır bulunmak üzre şirketin tali acentası Fransua Nigri efendiyi vekil tayin ettiğini bildirmiş ve lâzımgelen evrakı vermiştir. Keyfiyet kanunî hükümlere uygun görülmüş olmakla ilân olunur. (2700)

Hukuk Fakültesi Dekanlığından:

Hukuk Fakültesine merbut iktisat ve içtimaiyat Enstitüsü 934- 935 ders senesi başında faaliyete başlayacaktır. Enstitüye Universite ve yüksek mektepler mezunlariyle Hukuk fakültesi ve talimatnameleri müsait olduğu takdirde, Mülkiye ve Yüksek iktisat ve Ticaret Mektebi talebesi devam edebileceklerdir. Kaydedilmek isteyenlerin, şartları öğrenmek ve izahat almak üzere. Fakülte kalemine müracaat e[illegible] ilân olunur. (5876)

Karaciğer - Mide - Barsak - Taş - Kum hastalıklarına

TUZLA İÇMELERİ VE OTELİ

15 Teşrinievvele kadar Köprüden 6,30 - 7,35 - 8,05 - 9,50 - 11 - 13,15 - 15,10 16,45 te Haydarpaşaya giden vapurların trenleri içmelere giderler.

6190

Istanbul Ithalât Gümrüğü Müdürlüğünden:

89 lira 50 kuruş bedeli keşifli 1 numaralı anbarın kafes dahilindeki elektrik tesisatından tefriki için yarım tuğladan ibaret bölme divar ve kapı inşasiyle keza 138 lira 39 kuruş luk bedeli keşifli sarayburnu 8 numarlı anbar dahiline dağılmış parça eşyaların konması için mevcut eski kafes mahallinin yıkılarak yeniden kafes mahallinin inşası olbaptaki keşif defterleri mucibince münakasa ve ihalât kanununun 18 inci maddesinin 2 fıkrasına tevfikan müstacelen pazarlıkla yaptırılacağından talip olanların Eylülün 26 mcı Çarşamba günü saat 14 de Istanbul Ithalât gümrüğünde müteşekkil komisyonu mahsusuna müracaatları. (5394) 5854

Ankara: Jandarma Umum Kumandanlığı Satınalma Komisyonundan:

Dört yüz elli kilo kılorma iyet kinin komprimesi 29-9-934 cumartesi günü saat onda kapalı zarf usulile satın alınacaktır. Talipler şeraiti anlamak üzere istedikleri zaman Istanbul'da Gedikpaşada Jandarma muayene heyetine, Ankara'da Komisyonumuza münakasaya iştirâk için de mezkûr günün muayyen saatinde Komisyonumuza müracaatları. (5457) 5955

Haydarpaşa Lisesinden:

1 — Lise iknci devreye leylî ve nehari talebe kaydına devam edilmektedir. Evvelce ilân edildiği gibi gerek Istanbul ve Kabataş liselerinden naklen gelecek leyliler ve gerek yeniden leyliliğe talip olanlar ilk taksitlerini yatırınca kaydedilirler.

2 — Birinci devreye yalnız leylî talebe alınır.

3 — Müracaat günleri : cumartesi, pazartesi, salı ve çarşambadır. (5853) 6215

Nafıa Vekâletinden:

Burdur ve Isparta şube hatları etüt ve aplikasyon ameliyatı kapalı zarf usulile münakasaya çıkarılmıştır.

Münakasa 1 Teşrinievvel 1934 tarihine müsadif Pazartesi günü saat 15 te Vekâlet Müsteşarlık Makamında icra edilecektir.

Taliplerin Ticaret Odası ve ehliyeti fenniye vesikaları ve (650) liralık muvakkat teminatlarının Merkez ve Muhasebeciliğine yatırdığına dair olan makbuz veya Banka teminat mektubu ile birlikte aynı gün ve saatte komisyonda bulunmaları lâzımdır.

Bu husustaki şartname ve teferruatı (2) lira mukabilinde Malzeme Müdürlüğünden tedarik edilebilir. (5586) 5983

Deniz Levazım Satınalma Komisyonundan:

4819 adet Kazan borusu : Kapalı zarfla münakasası : 4 Birinci Teşrin 934 Perşembe günü saat 14 de.

Deniz kuvvetleri ihtiyacı için yukarda cins ve miktarı yazılı bir kalem malzeme hizasında gösterilen gün ve saatte kapalı zarfla münakasaya konmuştur. Isteklilerin şartnamesini görmek üzere her gün ve münakasaya girmek için de o gün ve saatte Kasımpaşada kâin komisyona müracaatları. (5576) 6022

Yüksek Muallim Mektebi Müdürlüğünden:

1 — Bu sene Yüksek Muallim Mektebi Edebiyat, Tarih - Coğrafya, Riyaziye ve Fizik - Kimya zümrelerine lise mezunu 45 leylî meccanî talebe alınacaktır.

2 — Mektebe girmek isteyenlerin yaşı 25 ten büyük olmamalıdır.

3 — Talip olanlar girecekleri zümreyi tasrih eden bir istida, sıhhat ve çiçek aşısı raporları, altı adet 4 - 6 büyüklüğünde fotoğraf, hüviyet cüzdanı ve lise şahadetnamesinin asılları veya mezuniyet derecelerini gösteren birer tasdikname ile müracaat etmelidir.

4 — Müracaatlar cumartesi, Salı, Perşembe günleri saat 14 den 18 e kadar kabul olunur.

5 — Müracaat müddeti 4 Birinci Teşrin 934 perşembe akşamına kadardır.

6 — Talipler mürettep adedi geçtiği takdirde aralarında talip oldukları zümre derslerinden ve ecnebî lisanından müsabaka imtihanı açılacaktır.

7 — Vekâlete istida ile birinci maddede tasrih edilen zümrelere girmek için müracaat edenlerin diğer vesikalarını biran evvel tamamlamaları icabeder

8 — Lüzüm görüldüğü takdirde müsabaka imtihanı günü 4 Birinci Teşrin 934 tarihinden sonra ayrıca ilân edilecektir. (5822) 6180

Tokat Valiliğinden:

Umumî kütüphane ve hastane binaları için lâzımgelen mefruşat mübayaa edilmek üzere talip olanların 27 Eylül 934 tarihine müsadif perşembe günü Tokat Vilâyetine gelmeleri ilân olunur. (5711) 6141

NİŞANTAŞINDA

LEYLÎ ve NEHARÎ — KIZ ve ERKEK

FEYZIYE LISESI

Memleketimizin en eski hususî mektebidir ve resmî mekteplere muadil olduğu tasdik edilmiştir.
Ana, İlk, Orta ve Lise kısımları Fen ve Edebiyat şubeleri vardır.
(Feyziye mektepleri Cemiyetinin) idaresi altında manevî bir şahsiyettir.
Talebesinin talim ve terbiyesine kıskançlıkla bağlı olduğunu muvaffakıyeti ile ispat etmiştir.
İsteyen talebe velilerine mektep tarifnamesi gönderilir,
Lise ve orta kısım mezuniyet ikmal imtihanlarına 1 Eylûlde ve sınıf ikmal imtihanlarına 22 Eylûlde mektepte başlanacaktır.
ve kayıt için hergün mektebe müracaat edilebilir. Telefon: 44039 [5619]

Nişantaşında - Tramvay ve Şakayık caddelerinde

LEYLÎ **Şişli Terakki Lisesi** NEHARÎ

ANA - İLK - ORTA - LİSE

56 sene evvel Selânikte tesis ve 1919 da İstanbul'a nakledilmiş, Türkiyenin en eski hususî mektebidir.

Resmî Liselere muadeleti ve muamelâtının düzgünlüğü Maarifçe musaddaktır.

KIZ ve ERKEK TALEBE İÇİN yanyana ve geniş bahçeli iki binada AYRI LEYLÎ TEŞKİLÂTI vardır. Mevcut Fransızca, Almanca, İngilizce kurlarına dokuz yaşından itibaren her talebe iştirak eder. Resmî müfredat programlarına göre talebesini ciddî ve muvaffak bir surette bakalorya imtihanlarına hazırlıyan müessese 20 kişilik bir Maarif Encümeninin nezaret ve himayesine mazhardır. Mektep her gün saat 10 - 17 arasında açıktır Kayıt işlerine Cumartesi, Pazartesi, Çarşamba günleri bakılır. Telefon: 42517.

(2264) 5808

Fatih - Saraçhanebaşı Horhor caddesi Münir paşa konağı

Kız - Erkek Ana - İlk **HAYRİYE LİSESİ** Leylî - Neharî Orta - Lise

Resmî Liselerin bütün imtiyaz ve hukukunu haiz ve Maarif Vekâletince muadeleti tasdik olunmuştur. Tedrisatındaki ciddiyet ve intizamile talebenin sıhhat ve gıdasına itinasile tanınmış olan mektebimizde kayıt ve kabul muamelesine başlanmıştır. İlk kısımdan itibaren ecnebî lisanı başlar. Talebe mektebin hususî otomobil ve otobüslerile nakledilir. İstiyenlere tarifname gönderilir. Telefon 20530 6189

İstanbul Haricî Askerî Kıtaat ilânları.

Açık münakasası 11-9-934 ta de yapılan 1000 kilo Benzine verilen fiat gali görüldüğünden bir hafta müddetle münakasaya konulmuştur. Ihale günü 24-9-934 pazartesi günü saat 16 dadır. Evsaf ve şeraiti görmek isteyenlerin her gün ve münakasaya iştirâk edeceklerin belli gün ve saatte teminatlarile birlikte Çorludaki Komisyona müracaatları. (274) (5905)

* * *

Açık münakasası yapılan 5,000 kilo Benzine verilen fiat gali görüldüğünden bir hafta müddetle münakasaya konulmuştur. Münakasa günü 24-9-934 pazartesi günü saat 16,30 dadır. Evsaf ve şeraiti görmek isteyenlerin her gün münakasaya iştirâk edeceklerin belli gün ve saatte teminatlarile birlikte Çorludaki Satınalma Komisyonuna müracatları. (5906)

* * *

Samsunda bulunan kıtaatın ihtiyacı için aşağıda cins ve miktarları ve ihale günleri gösterilen 3 kalem Erzak ve saire münakasaya konulmuştur. Talipler şeraiti öğrenmek üzere her gün ve münakasaya iştirâk için muayyen günlerde ihale saatlerine kadar teminat makbuzlarile Komisyona müracaatları. (5904) (273)

340,000 Arpa 9-10-934 salı saat 14 te münakasası kapalı

320,000 Saman 9-10-934 salı sat 15 te, münakasası açık

850,000 Odun 10-10-934 çarşamba saat 14 te münakasası kapalı.

* * *

Açık münakasası 15 Eylül 934 cumartesi günü yapılan 11 ton Şekere verilen fiat gali görüldüğünden bir hafta müddetle münakasaya konuldu. Münakasa günü 23-9-934 pazar günü saat 15,30 dadır. Evsaf ve şeraiti göreceklerin her gün münakasaya iştirâk edeceklerin belli gün ve saatte teminatlariyle birlikte Çorludaki komisyona müracaatları. (269) (5845) 6199

* * *

Kapalı zarfla münakasası 15-9-934 te yapılan 350 ton kok kömürüne talip çıkmadığından pazarlığa konmuştur. Pazarlık 23-9-934 pazar günü sat 16 dadır. Evsaf ve şeraitini görmek isteyenlerin her gün pazarlığa iştirâk edecekler in belli gün ve saatte teminatlariyle birlikte Çorludaki komisyona müracaatları. (268) (5846) 6200

Darıcadaki kıt'atın ihtiyacı için kapalı zarfla münakasaya konulan 220 bin kilo samanın muayyen olan saatinde talip zuhur etmediğinden bir hafta zarfında pazarlıkla açık münakasa olarak 22 Eylül 934 Cumartesi günü saat 14 te yapılacaktır. Taliplerin şart namelerini görmek üzere Darıca Askerî Satınalma komisyonuna müracaatları. (267) (5847) 6201

* * *

Konya Merkez Kıt'atı hayvanatı için pazarlığa dökülen dokuz yüz doksan bin kilo arpanın pazarlığında verilen üç kuruş yirmi dört santim fiat tekrar pahalı görülmüştür. Tekrar pazarlığı 20-9-934 perşembe günü saat 15 tedir. Taliplerin şartnamesini göreceklerin her gün Konya satınalma komisyonuna müracaatları (266) (5848) 6202

* * *

Açık münakasası 15-9-934 te yapılan 62 büyük ve 48 küçük kı cem'an 110 adet Sobaya talip çıkmadığından pazarlığa konmuştur. Pazarlık günü 23-9-934 pazar günü saat 16,30 dadır. Evsaf ve şeraitini görmek isteyenlerin her gün pazarlığa iştirâk edeceklerin belli gün ve saatte Çorludaki komisyona müracaatları. (265) (5849) 6203

* * *

Bursa Garnizonu için kapalı zarfla alınacak olan (55.000) kilo koyun etinin münakasası 22-9-934 cumartesi günü saat 15 de Bursada da Fırka Satınalma Komisyoda icra kılınacaktır. Taliplerin şartnameyi görmek üzere her gün ve münakasaya iştirâk için de vaktinden evvel teminat ve teklifnamelerile komisyona müracatları. (5112) 5691

* * *

Konyadaki kıtaat ve müessesat ihtiyacı için münakasaya konulan 875,000 kilo Una yevmi münakasada verilen fiat pahalı görüldüğünden yevmi ihale 27-9-934 Perşembe günü saat 15 tedir. Taliplerin vakti muayyeninde 4922 liralık teminatlarile birlikte Komisyonumuza müracaatları. (178) (5375) 5838

* * *

Adapazarındaki Alay ihtiyacı için 155,000 kilo Un ve 7200 kilo Sade Yağ kapalı zarfla 43,000 kilo Kuru Fasulye aleni münakasa ile 6-10-934 cumartesi günü saat 10 da alınmak üzere münakasaya konmuştur. Taliplerin şartnamesini görmek için her gün ve münakasasına iştirâk edeceklerin belli gün ve saatten evvel teklif mektuplarını Adapazarında Maliye Dairesinde Satınalma Komisyonuna vermeleri. (236) (5697) 6061

* * *

Imzir Müstahkem Mevki kıtaatının 500,000 kilo Un ihtiyacı kapalı zarf usulile münakasaya konmuştur. Ihalesi 26-9-934 çarşamba günü saat 16 dadır. Talipler şartnamesini görmek için her gün ve münakasaya iştirâk etmek için de muayyen saatte teminat tekliflerile birlikte Komisyonumuza müracaatları. (191) (5470) 5882

* * *

Tekirdağ kıtaatı için beheri ellişer ton olmak üzere altı partide (300) ton arpa açık münakasaya konulmuştur. Ihale günü 29 Eylül 934 cumartesi günü 15 tedir. Şartnameyi görmek isteyenlerin her gün ve münakasaya iştirâk edeceklerin de belli gün ve saatte Komisyonumuza müracaatları. (190) (5472) 5883

* * *

İzmir Müstahkem Mevki kıtaatının bir milyon dört yüz elli sekiz bin kilo odun ihtiyacı kapalı zarf usulile münakasaya konmuştur. Ihalesi 6-10-934 cumartesi günü saat 16 da İzmir Müstahkem Mevki Satınalma Komisyonunda yapılacaktır. Taliplerin şartnamesini görmek için her gün ve münakasasına gireceklerin belli gün ve saatten evvel teklif mektuplarını mezkûr Komisyona vermeleri, (238) (5698) 6062

Dr. A. KUTIEL

Karaköy Topçular caddesi No. 33

6076

HİLÂLİAHMER Cemiyeti Merkezi Umumisinden:

Eskişehir Hilâliahmer merkez anbarında Etüvler ve Çamaşır makineleri 20 Eylül 934 tarihinde satılacağından taliplerin müracaatları. (2543)

Haydarpaşa Lisesinden:

Binamız dahilinde Muallim mektebine bağlı olarak açılacak olan tatbikat ilk mektebi için talebe kayıt ve kabulüne başlanmıştır. Mektep neharidir. Her gün müracaat olunabilir. (5866) 6216

Afyonkarahisar Belediyesinden:

Afyonun kızıl burun Mevkiinde yaptırılmakta olan fennî ve sıhhî mezarlık dahilinde yaptırılacak 4258 lira sekiz kuruş bedeli keşifli memur ve müstahdemin evi 9 Eylül 934 pazar gününden itibaren yirmi gün müddetle ve kapalı zarf usuliyle münakasaya konmuştur. Ihalei kat'iyesi 30 Eylül 934 pazar günü saat on beşte encümeni Belediyece icra edilecektir. Talip olanların her gün dairei Belediyeyeye müracaat ederek bu baptaki kroki ve fennî şart namesini isteyebilirler. Müşterilerin belli gün ve saatte dairei belediyede hazır bulunmaları ilân olunur. (5761) 6144

İstanbul Mıntaka San'at Mektebi Müdürlüğünden:

Ecnebi memleketlerde tahsil namzetlikleri Maarif Vekâletince tasdik edilip müsabaka imtihanına mektebimizde girecek olanlardan 20 Eylül 934 perşembe günü sabahtan mektebe gelerek hüviyetlerini isbat ve sıhhî muayenelerini yaptırmayanlar müsabakaya giremiyeceklerdir. (5789) 6177

Haydarpaşa Lisesinden:

Mektebimizde bakkal bulundurulmayacağından bakkallık için beyhude müracaat edilmemesi. (5867) 6217

Deniz yolları İŞLETMESİ

Acenteleri : Karaköy Köprübaşı Tel. 42362 — Sirkeci Mühürdarzade Han. Tel 22740

Mersin Sürat yolu

ÇANAKKALE vapuru 21 Eylül CUMA 11 de Sirkeci rıhtımından kalkacak gidişte İzmir, Antalya, Mersin'e. Dönüşte bunlara ilâveten Alanya, Küllük, Çanakkaleye uğrayacaktır. (5897)

Trabzon Sürat yolu

KARADENİZ vapuru 20 Eylül PERŞEMBE 20 de Galata rıhtımından kalkacak gidişte İnebolu, Samsun, Ordu, Gireson, Trabzon, Rize, Hopaya. Dönüşte bunlara ilâveten Pazar, Of, Polathaneye uğrayacaktır. (5898)

Bartın yolu

NİLÜFER vapuru 20 Eylül PERŞEMBE 19 da Sirkeci rıhtımından kalkacak mutat iskelelere uğrayarak Cide'ye kadar gidip dönecektir. (5899)

Ayvalık Yolu

ANTALYA vapuru 19 Eylül ÇARŞAMBA 19 da Sirkeci rıhtımından kalkacaktır. (5868) 6218

Umumî Neşriyat ve Yazı İşleri Müdürü ETEM IZZET

Gazetecilik ve matbaacılık T. A. Ş.