Belediye ile Vilâyet için müşterek bir bina inşası düşünülmektedir. Ne kadar para gideceği hesap ediliyor.

Milliyet

Sahip ve Başmuharriri : Siirt Meb'usu MAHMUT

Rusyadaki askerî heyetimiz Rusyanın Karadeniz filosunu gezdi. Amerikada grevcilerle çarpışmalar sıklaştı.

FIATI 5 KURUŞTUR. | 9 uncu sene No. 3087 PERŞEMBE 13 EYLUL 1934 | Tel: { Müdür : 24318, Yazı işleri müdürü : 24319. İdare ve Matbaa : 24310.

Fransa - İtalya

Hitler'in Almanyada iktidarı eline aldıktan sonra Sovyet Rusyaya karşı takip ettiği husumet siyaseti, nihayet Fransa ile Rusya arasında bir mukarenet tesisine sebep oldu. Biri Sosyalist, diğeri de kapitalist olan iki devlet, barışmak ve anlaşmak lüzumunu hissettiler. Tıpkı İmparator ikinci Wilhelm, Bismarck'ı atarak iktidarı eline aldıktan sonra, mutlakıyet taraftarı olan Rusya ile cumhuriyet rejimini kabul eden Fransa arasında bir mukarenet tesisine sebep olduğu gibi. 1890 ile 1933 arasında şu fark vardır ki, o zaman, Sovyet Rusya rejim itibarile sağda, Fransa solda iken, şimdi roller tamamile değişmiştir. Fransa, 1890 ile 1894 arasında Rusyaya yaklaştığı ve nihayet meşhur ittifak muahedesi imzalandığı zaman, Çarlık Rusyasında Marsiyez'in çalınması memnudu. Şimdiki enternasyonal gibi bir ihtilâl marşı telâkki ediliyordu. Eğer kırk sene evvelki vaziyet ile şimdiki vaziyet arasında bir mukayese yapılacak olursa, bir takım garip benzerliklere tesadüf edilir.

Ancak Hitler Almanyasının "muvaffakıyetleri,, bunula bitmiyor. Görüyoruz ki Avusturyaya karşı takip edilen siyasette İtalya ile Fransa arasında bir barışıklık meydana getirecektir. Bir kaç gündür İngiliz membalarından gelen haberler, Bir İtalya - Fransa mukarenetinden ısrarla bahsetmektedir. İtalya ile Fransa harpsonrası beynelmilel hayatının iki rakip devleti vaziyetindedirler. İtalya Büyük harbi tasfiye eden muahedelerden memnun değildir. Çünkü İtalyanlar, bu muahedelerin kendilerine harpteki fedakârlıklarile mütenasip menfaat temin etmediğine kanidirler. Bunun için de Fransayı mes'ul tutmaktadırlar. Harpten sonra Fransa tarafından takip edilen siyaşetten de şikâyetçidirler. Fransa ile İtalya arasında ihtilâflar şöyle hülâsa edilebilir:

1 — Trablusgarp hudut meselesi: İtalya Büyük harbe 1915 senesi ilkbaharında imzalanan Londra muahedesi ile girmiştir. İtalyaya bir takım menfaatler temin eden bu muahedenin bir maddesinde Trablusgarp hududunun İtalya lehine tadil edileceği münderiçtir. Filhakika henüz Mussolini iktidara geçmezden evvel bazı tadilât yapılmış ise de bu tadilâtı ne o zamanki İtalya hükûmeti, ne de Mussolini kâfi görmüyorlar.

2 — Tunustaki İtalyan tebaasının vaziyetleri harbe bile takaddüm eden bir ihtilâftır. Fransa, 1880 senesinde bir emrivaki yaparak Tunus'u işgal ettikten sonra on altı sene İtalya bu işgali tanımamıştı. Nihayet 1896 mukavelesile bir Fransız himayesini tanımakla beraber, Tunustaki İtalyan tebaasının tabiiyetlerini kaybetmelerine veyahut memlekette iş yapmak hakkından mahrum edilmelerine razı değildir. On sene kadar evvel yapılan bir vatandaşlık kanunu Tununs'ta yüz bini bulan İtalyanları müşkül bir vaziyette bırakmaktadır. İtalya bu vaziyetin düzelmesini istiyor.

3 — Üçüncü bir ihtilâf deniz silâhları müsavatı meselesidir. Bu, Waşington muahedesile tahdit edilen büyük gemilere ait bir ihtilâf değildir. Çünkü Fransa bu noktada İtalyanın müsavatını maruf 5 - 5 - 3 formülü ile kabul etmiş bulunuyor. Ancak Waşington'da büyük gemiler hakkındaki müsavatı tanıdıktan sonra, Londra'da daha küçük gemilerin nisbetleri tesbit edilirken, bu defa Fransanın İtalya ile müsavatı tanımak istememesi İtalyanları gücendirmiştir. İtalyanlar, bu noktada çok hassastırlar ve bunu ayni zamanda siyasî müsavatsızlık mânâsına da alıyorlar. Faşist hükûmetinden evvelki zayıf Facto hükûmetinin Wşington'da tanıttığı bir hakkı, şimdi Mussolini İtalyasından inkâr etmek bugünkü İtalyanlara aykırı görünüyor.

4 — Fakat en mühim ihtilâf ve en tehlikeli mesele de Fransa ile Yugoslavya arasındaki münasebetlerdir. Herkes bilir ki on senedenberi Yugoslavya Fransanın müttefikidir. İtalyanlar bu ittifaka daima şüpheli nazarlarla bakmışlar, bunun her şeyden ziyade kendilerini istihdaf ettiğini iddia etmişlerdir. İtalya ile Fransa arasında herhangi bir anlaşmanın ilk şartı, Yugoslav — Fransız ittifakının bozulması olduğunu söylemişlerdir. Ancak Fransa baştan savma cevaplarla buna yanaşmamıştır.

Filhakika Fransa için bu kolay bir mesele değildir. Çünkü Mussolini tarafından teklif edilen Dörtler misakını prensip itibarile kabul ettiği için Fransa şimdiye kadar bir müttefikini kaybetmiştir. Lehistanın Fransa nüfuzundan çıkarak Alman nüfuzuna girmesinin başlangıcı Dörtler misakına karşı Fransa tarafından iyi bir kabul gösterilmesidir. Şimdi Mussolini yüzünden Yugoslavyayı da kaybetmek Fransanın işine elvermez. Bunun içindir ki yalnız bir Fransa - İtalya mukareneti değil, Fransa ile İtalya ve küçük itilâf devletleri arasında daha şumullü bir anlaşmanın temini lâzımdır.

İki devlet arasında esaslı bir anlaşma temini hayli müşkül olmakla beraber, Avusturyadaki vaziyet İtalyayı Fransaya doğru yaklaştırmaktadır. Bu noktada İtalya ile Fransanın menfaatleri birleşmektedir ve bu defa iki devlet arasında bir anlaşma teşebbüsüne önayak olan Mussolini'dir. İtalya Başvekili geçenlerde Bari'de açılan beynelmilel, sergideki Fransız paviyonunu diğer paviyonlardan evvel ziyaret etmek ve Fransız sefirine iltifatlarda bulunmakla Fransız dostluğuna kıymet verdiğini anlatmak istemiştir. Diğer taraftan ayni akşam söylediği bir nutukta Almanların çok geç medenî olduklarını ve şimalde Almanlar okumayı yazmayı öğrenmezden evvel, cenupta İtalyanın filozoflar yetiştirdiğini söylemiştir. Mussolini'nin bu sözleri Alman tarihçileri arasında eski medeniyet mi makbuldür, yeni medeniyet mi daha iyidir, gibi uzun "bir ilim,, bahsinin açılmasına sebep olmakla beraber, Mussolini hakkında ağır sözler sarfedilmesine de vesile teşkil etmiştir.

Hülâsa İtalyanın Almanya ile münasebetleri gerginleştikçe Fransaya doğru meyletmektedir. Gelecek ay Fransa Hariciye Nazırı Barthou'nun Romayı ziyareti kararlaşmıştır. Fransız diplomasisi son seneler içinde çok büyük meharet ve kabiliyet göstermiş, içinden çıkılmaz zannedilen vaziletlerden çıkar bir yol bulmuştur. Eğer Fransa ile İtalya ve küçük itilâfın hepsi bir arada menfaatleri telif edilirse, bir Fransız - İtalya mukareneti de mümkündür. Yoksa Fransanın Lehistan gibi, Yugoslavyayı da kaybetmek gibi kendisini yalnız bırakıcı bir siyaset takip etmiyeceği şüphesizdir.

Ahmet SUKRU

Nafıa Vekili dün telsiz istasyonlarını teftiş etti

Tünel ücretleri de indirilecek

Teşrinievvelden itibaren İstanbul ile İzmir arasında yolculuk 1 güne inecek

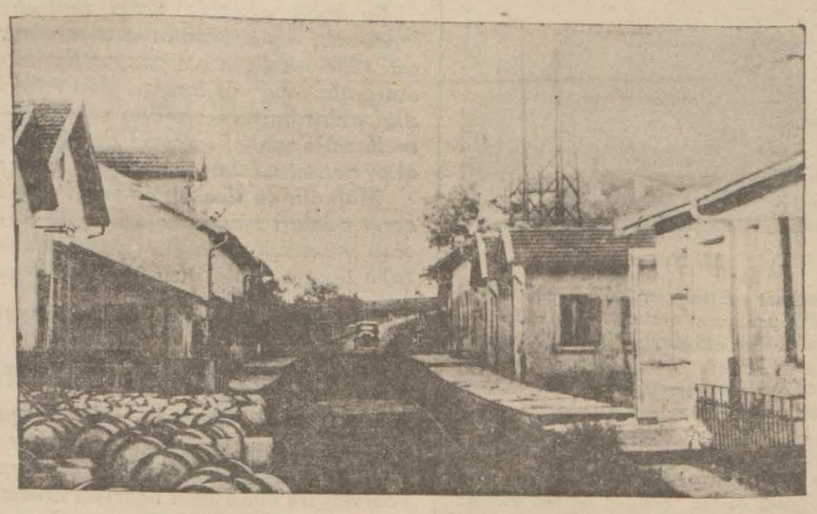

Osmaniye telsiz telgraf istasyonuna umumî bir bakış . . .

Nafıa Vekili Ali Bey, dün de tetkik ve teftişlerine devam etmiş, şehrimizdeki telsiz istasyonlarını gezmiştir. Ali Beyin bu tetkikleri, yeniden hazırlanması takarrür eden Posta, Telgraf teşkilâtı kanun lâyihası ile yakından alâkadardır. Nafıa Vekilimiz,

(Devamı 5 inci sahifede)

Cenevrede Sovyetler

Davet projesini hazırlamak için görüşmeler

Ilk nota projesi verildi. Sovyetler mütalaalarını ve verecekleri cevabı bildirecekler

Sovyet Hariciye Komiseri M. Litvinof

CENEVRE, 12. A.A. — Sovyet Rusyaya yapılacak davet hakında Cenevredeki murahhaslar arasındaki görüşmelere bu usul meselelerinin halli için Moskova ile Cenevre arasındaki müzakerelerde inzimam etmiştir. Ilk nota projesi Sovyet zimamdarlarına tevdi edilmiştir. Sovyetler mütalaalarını ve vermeği düşündükleri cevabı bildireceklerdir. Bu suretle, önümüzdeki bir kaç gün zarfında konsey âzasiyle Sovyet komiserleri arasında Sovyet Rusyanın Milletler Cemiyetine girmesinin senaryosunu tespite matuf mükâlemeler başlamış olacaktır. Bu usul hakkındaki ihzarî mesai ikinci derecede ehemmiyeti haizdir. Asıl mühim olan cihet, Sovyet Rusyanın kabulü için lâzım olan iki sülüs ekseriyetin temin edilmiş olmasıdır.

Lehistanda memnuniyet

VARŞOVA, 12.A.A. — Yarı resmî Iskra ajansı, Cenevrede Sovyet Rusyaya karşı gösterilen güzel kabulden dolayı sevinmekte ve Lehistanın Sovyetlerin Milletler Cemiyetine iltihakına karşı hiç bir ihtirazî kayıt dermeyan etmediğini bildirmektedir.

(Devamı 5 inci sahifede)

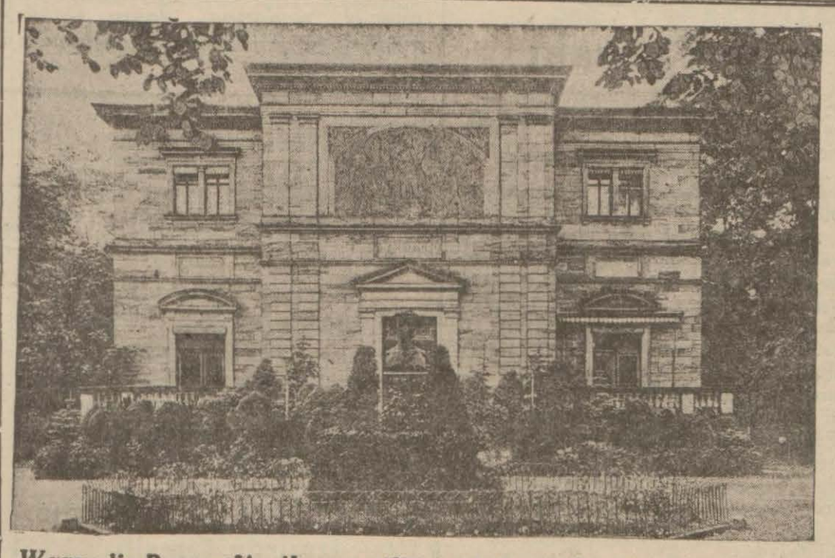

Wagner'in Bayreuth'ta ikamet ettiği ve bahçesinde gömülü bulunduğu Villa Wahnfried

— Yazısı 4 üncü sahifede —

Fahrettin Paşa

Rusyadaki Askerî heyetimiz

Sivastopolda Sovyet Karadeniz filosunu gezdi

MOSKOVA, 12.A.A. — Fahrettin Paşanın riyasetindeki Türk askerî heyeti murahhasası Sivastopolda Sovyet Rusya Karadeniz filosunu gezmiştir. Sovyet Kumandanı Kocanof heyet şerefine bir ziyafet vermiş ve ziyafette Kocanof ile Fahrettin Paşa arasında dostça nutuklar taatî edilmiştir.

Vekillerimizin Tetkik seyahatları

Millî Müdafaa Vekili Edirnede, Ziraat Vekili Ordıda bulunuyorlar

Zekâi ve Muhlis Beyler

EDIRNE, 12 (Milliyet) — Millî Müdafaa vekili Zekâi Bey bugün saat üçte Edirneye gelmişlerdir. Vekil Bey Hadımağa mevkiinde umumî müfettiş İbrahim Tali Beyle müfettişlik, vilâyet

(Devamı 5 inci sahifede)

Silâh satışları Meselesi

Vaşington sefirimiz Amerikadaki komisyondan istizahta bulundu

VAŞINGTON, 12. A. A. — Yapılan silâh satışlarını tetkike memur tahkik komisyonundaki ifadeleri Arjantin ve Şili hükûmetleri protesto etmişlerdir. Türkiyenin de ismi bu işlere karıştırıldığından Türkiyenin Vaşington büyük elçi-

(Devamı 5 inci sahifede)

Almanya Buğday istiyor

Ziraat bankası bir çok talepleri tetkik etmektedir

Kemal Zaim Beyin beyanatı

Ziraat Bankası umum müdürü Kemal Zaim Bey şehrimize gelmiştir. Kemal Zaim B. şehrimizde Bankaya ait işlerle, bilhassa buğday satışı işile meşgul olmaktadır. Kemal Zaim Bey dün kendisile görüşen bir muharririmize buğday mübayaa ve satışı ve yeni köy lüyü koruma kanununun tatbik şekli hakkında demiştir ki:

Kemal Zaim B.

— Elimizdeki stok buğdaylara bilhassa Almanyadan birçok talepler var. Bu talepleri tetkik ediyoruz. Bir taraftan da temaslara devam olunuyor. Henüz bu hususta müsebt bir netice almış değiliz. Buğday kanununun tatbikatı işleri hakkında bundan evvel matbuat vasıtasile izahat verilmiştir. Çok nâzik bir mesele olan bu işe büyük bir itina gösteriyoruz. Evvelki izahatımın efkârı umumiyeyi tenvir ettiğini zannediyorum. Buna ilâve edecek bir şey yoktur.,,

Gazi Hz. dün İş Bankası sergisini gezdiler

Reisicumhur Hazretleri sergide yarım saat kadar kaldılar

Gazi Hz. Sergide verilen izahatı dinlerlerken

Reisicumhur Hz. dün akşam saat 12 buçukta refakatlerinde Meclis Reisi Kâzım Paşa Hz, olduğu halde Galtasaraydaki Iş Bankası sergisini ziyaret buyurmuşlardır.

Gazi Hz. Sergide yarım saat kadar kalmışlardır. Kendilerine Salâhaddin Refik B. tarafından izahat verilmiştir.

Reisicumhur Hz. sergiden ayrılırken memnuniyetlerini izhar buyurmuşlardır.

Umumî meclis bugün son defa olarak toplanıyor

Yeni Belediye intihabatı görüşülecek

Fırka, namzetlerini hazırlıyor. Üç yüzden fazla müracaatın hemen hepsi reddedildi

İstanbul umumî meclisi bugün saat 14 te toplanarak yeni belediye intihabatı işlerini görüşecektir. Meclisin bu fevkalâde ve son toplantısında ruznamede tek bir madde vardır: Yeni belediye intihabatı..

Meclis bugün, intihabın gününü ve kaç gün devam edeceğini tayin edecektir. Bundan başka intihap defterlerinin nerelere asılacağını da meclis kararlaştıracaktır. Bu noktalar hakkında Belediye riyaset makamının teklifleri vardır. Bu teklifler Mecliste müzakere olunacaktır. İntihaba başlanma gününün 1 Teşrinievvel olarak tesbit edilmesi çok muhtemeldir. Bu takdirde intihabın on veya on iki gün de bitirileceği ümit edilmektedir. Müntehiplerin isimlerini havi listeler, 15 Eylûlde mahallelerde ev-

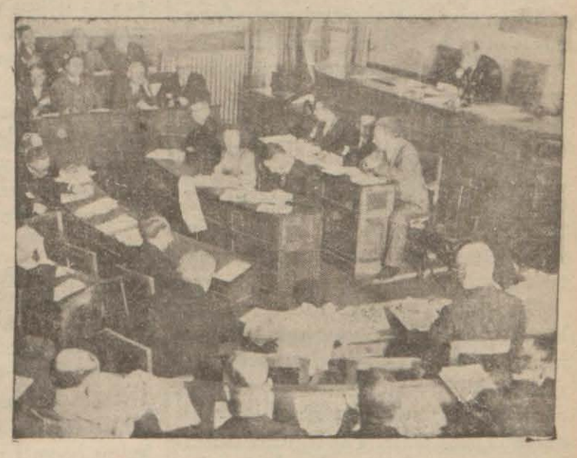

Umumî Meclisin son toplantılarından birinde . .

(Devamı 5 inci sahifede)

Görüşler

Boşuna seyyah akını

Aka GÜNDÜZ

Bu yaz koca koca vapurlarla İstanbula epeyce bir seyyah akını oldu. Bununla beraber biz bu akından hiç hoşnut değiliz. Çünkü bu, boşuna bir akındı. Bunlara seyyahtan ziyade uzaktan seyirci denilir. Bir memlekette seyyah gelmesi demek; gelenlerin o memlekette kısa veya uzun bir zaman oturması, ve bu yüzden azçok harcanması demektir. Halbuki bu yaz akın edenler, bir resim sergisinin sokağa açılan penceresinden içerdeki tabloları seyredenlerden ayırtsızdı.

Hani çok güzel manzaralı bazı istasyonlar vardır ki ekspresler, rapitler durmadan geçerler. Ve trendekiler oralarını yel gibi geçerken seyrederler.

Hani vapur uğrağı olmayan şirin adacıklar vardır ki yolcular ancak dürbünlerile görüp hoşlanırlar.

İşte İstanbul da o istasyonlar ve adacıklar gibi bu yaz, hep denizden ve çoğu günü birlik seyredilmiş bir yere döndü.

Vapurlardan çıkmıyorlar. Çıksalar bile iki sokak, üç minare gördükten sonra hemen vapurlarına dönüyorlar. İstanbul pazarları bir tutam zırnık bile satamıyor. Memlekete seyyah getirmenin mâna ve hikmeti bu demek değildir. Böyle bir boşuna seyyah akınındansa, seyyah kıtlığı bizim için daha hayırlıdır. Hiç olmazsa gelenlere dışarıda kalmadıklarının birçok sebeplerini öğretmemiş ve onlara da memleketlerine döndükleri vakit: (Şu ve şu sebeplerden çıkmadık) dedirtmemiş oluruz.

(Devamı 6 ıncı sahifede)

TARİHİ TEFRİKA: 142

İttihat ve Terakki!

(BAHAEDDIN ŞAKIR BEYIN BIRAKTIGI VESIKALARA GORE)

Her hakkı mahfuzdur. *Yazan: A. C.*

Abdülhamit, oğlu Burhanettini bazı islâhat vaitlerile niyabete geçirmek istiyordu...

"Veraseti saltanat usulünün tepdili meselesi günden güne ciddiyet kesbetmektedir. Arap İzzetin mahremlerinden birisi diyor ki: Abdülhamit gûya bazı mühim işlerle meşgul olamıyormuş. Onun için oğlu Burhanettin efendiyi niyabet makamına geçirtmek istiyormuş. Abdülhamit, oğlunun niyabetini ve sonra da hilâfet ve saltanata çıkarılmasını ahalice hüsnü telâkki ettirmek için gûya Burhanettin'in cülûsunu bir takım ıslahatı esasiyenin tatbik mebdei gibi gösterecekmiş. Buna dair çıkaracağı şayialarla ahaliyi oyalayacakmış.

Keyfiyet derhal tarafımızdan veliaht Reşat efendiye bildirildiği zaman, Abdülhamidin teşebbüsatını akim bıraktırmak için tedbirler ittihazından kendinsinin âciz olduğunu, fakat Burhanettin niyabet mevkiine geçecek olursa o vakit belki bazı teşebbüsler yapabileceğini ve Avrupaya memuru mahsus göndereceğini söledi. Yoksa hünkârın tasavvuratı kat'î kararlar halini bi'e alsa, o karar bilfiil tatbik edilmedikçe hiç bir şey yapamıyacağını tekrar eyledi.

Diğer taraftan Anadoluda ve bilhassa İstanbulda bulunan hamiyetli adamlar Abdülhamidi bu tasavrundan vaz geçritmek için ahalinin hoşnut olmadığını mümkün mertebe hissettirmeğe çalışıyorlar. Büyük devletlerden İngiltere bu meseleyi lâkaydane telâkki etmemektedir. Bunu da Babıâliye anlatmaktan geri durmamıştır. Şu halde vesair bazı sebeplerden dolayı Abdülhamidin mutlaka muvaffak olacağına hükmedilemezse de, her ihtimale karşı bazı ihtiyat tertibatı almak lâzımdır. Bu, cemiyetin belki en birinci vazifesidir.

Bize kalırsa alınacak en güzel tedbir şu olabilir: İstanbuldan ve taşradan tedarik edilecek hamiyetli ve müsellâh altı, yüz kişi arasında bir cemiyet teşkil edilmelidir. Ondan sonra bu cemiyet günün birinde Babıâli cihetinde küçük ve ayrı müfrezelere ayrılmalı ve aynı saatte bu müfrezeler heyeti vükelâ müzakere halinde iken oraya hücum ederek nazırların cümlesini esir etmelidir. Babıâliyi muhafaza eden otuz kırk kadar müsellâh ve fakat fişekziz asker ve yirmi kadar polis vardır. Bunlar hiç bir şey yapamazlar. O sırada bu âzim muvaffakıyet derhal etrafa şayi olacağından bir iki saat zarfında bu beş altı yüz kişiye belki yirmi bin kişi iltihak etmiş olacaktır. Askerlerin pek çoğu onların tarafına geçecektir.

Bu ihtilâli sevk ve idare edecek beş altı müdebbir ve cesur reis bulunursa bunca senelerdenberi neşriyat ile takip edilmekte olan maksat dört beş saat zarfında istihsal edilmiş olacaktır. Yaptığımız tahkikata nazaran bu iş, hasıl olacak neticenin ehemmiyetine nisbetle az bir zaman zarfında kolayca tertip edilebilir.,,

Bu fikirler ve tavsiyeler iyi olmakla beraber onları tatbik edebilecek beş altı babayiğit bulmak kabil olamıyordu. Bulunsa bile birçok eksikliklerden dolayı onların tazyiki cihetine gidilemiyordu. Onun için iş gene beyennameler dağıtmağa ve tehdit mektupları göndermeğe inhisar ediyordu. Bu beyennamelerin nasıl kullandığımı anlamak için bir mektuptan aşağıdaki satırları yazıyoruz.

"Evvellki gece Beyoğlunda doğru yolda vesair sokaklarda duvarlara yapıştırılan beyennameleri ertesi günü saat ona kadar binlerce kişi okumağa muvafak oldu. Saat ona doğru keyfiyet zabıtaca haber alınması üzerine yapıştırılan beyennamelerin bir kısmı toplattırıldı. Fakat iç sokaklardaki yaftalar ancak akşam üstü polislerce görülüp kaldırıldı.

Bu beyennamelerin Beyoğlunda yapıştırılması ve bu suretle mündericatının hemen herkese bildirilmesi gerek Burhanettin efendi meselesi hakkında, gerekse cemiyetimizin nüfuz ve iktidarını tanıtmak noktai nazarından pek çok faydaları görüldü. Onun için derhal elli beyenname daha gönderilmesini rica ederiz.,,

Terakki ve İttihat cemiyetinin Paris merkezi Abdülhamidin daha çok zaman yaşa[illegible]na kani olduğu için onun vefatına kadar beklemeği muvafık bularak Abdülhamidin öldürülmesi cihetine gidilmesini istemiyordu. İstemiyordu değil, bunu zaten beceremiyordu. Çünkü her ne vakit ona teşebbüs etmişse muvaffakıyetsizlikten başka bir şey elde edememişti. Tabiî bu muvaffakıyetsizliklerden sonra bütün ümidi onun ölümüne bağlamaktan başka bir çare kalmıyordu. Alınan haberlerde padişahın hasta olduğu sık sık bildirildiğinden bu ümit te gün geçtikçe daha ziyade kuvvetleniyordu. O derece ki cemiyet Abdülhamidin vefatında derhal neşredilmek üzere bir beyenname bile hazırlamağa başlamıştı. Bu beyenname hakkında İstanbuldan Parise yazılan bir mektupta deniliyordu ki:

"Geçen hafta arkadaşlarla mülâkat ettiğimiz esnada Abdülhamidin vefatı günü tahta çıkacak yeni padişahın vazifelerine vesaireye dair olmak üzere cemiyetçe ahaliye hitaben bir beyenname neşri mukarrer bulunduğunu konuştuk. Hattâ bu beyennamenin matbu nüshalarının şimdiden hazır tutulduğunu öğrendik.

Bunun üzerine burada fevkalâde itimada şayan ve fikirlerinden istifade olunacak bir zata müracaatla bu beyenname hakkındaki fikrinin neden ibaret olduğunu söylemesini rica ettik. Veliaht Reşat efendi ile sıkı münasebeti olan bu zat dedi ki: Reşat efendi hazretleri Osmanlı tahtına cülûs eder etmez ilk vazifesi kanunu esasiyi derhal mevkii icraya koymak olacaktır. Ondan sonra şimdi iktidar mevkiinde bulunan ve Abdülhamidin mezalimine, istipdadına âlet olan adamların hepsini azledecek ve cezalandırılması lâzımgelenleri şiddetli cezalara çarpacaktır.

O zatın yukardaki ifadesinden çıkan neticeye bakılırsa, cemiyetin yeni Padişahtan neler istiyeceğini iyice düşünerek taşmarak kaydetmesi ve bunu kabul ettirmek üzere veliaht Reşat efendiye arzedilmek için buraya göndermesi lâzımgeliyor. Bu yazılacak şeylerde bütün Osmanlı memleketlerinde yaşayan islâm ve hıristiyan bütün anasırın yeni hükûmdardan neler istedikleri tamamile mukayyet bulunmalıdır.

Bunları birân evvel tesbit ederek buraya gönderecek olursanız Abdülhamidin vefatı günü neşrolunacak beyennameye en münasip şeklin verilmiş olacağına şüphe yoktur.,,

İstanbulda sarfedilen mesainin böyle beyennamelere münhasır kalması Terakki ve İttihat cemiyetinin bütün şubelerini müteessir ediyordu. Şûrayi Ümmet gazetesi memleketin her mıntakasına gönderildiğinden ve memleketi alâkadar eden hayatî meseleler onda neşrolunduğundan, istipdattan ne vakit kurtulacağız, icraat ne zaman başlıyacak!,, sualeri Parise gönderilen mektupların ekserisinde yazılı bulunuyordu. Cemiyet uzun müddet uğraştıktan sonra nihayet Yıldız bahçesine bir bomba koymağa muvaffak olmuştu. Fakat o da patlamadığından, olduğu gibi yerinden kaldırılıp denize atılmıştı. Bundan biraz evvel neşretttiğimiz İstanbul mektuplarından birisindeki âsari âtika meselesi ve âsari atika tahribatında kullanılacak iki âletin şayanı itimat olmadığının meydana çıktığından bahsedilmesi de bu idi.

— *Bitmedi* —

Milletler meclisinde Hendersonun büstü

CENEVRE, 12 (A.A.) — Macar hükûmeti tarafından hediye edilen ve küşadı Milletler meclisi koridorunda yapılan M. Henderson'un büstü büyük bir alâka uyandırmıştır. Küşat merasimi münasebetile M. Henderson söylediği nutukta teşekür etmiş ve Kont Apponi'nin hatırasını yâdederek silâhsızlanma yolunda gayretlerini bırakmamağa kat'iyen azmetmiş olduğunu söylemiştir.

Bir köyde kavga

BELGRAT, 12 (A.A.) — Bosanski köyüne halkın arzusu hilâfında bir papasın tayin edilmesi üzerine köylüler ile jandarma arasında bir müsademe olmuş ve köylülerden iki kişi ölmüştür. Üç ağır yaralı vardır.

HARİCÎ HABERLER

Yunanistanda hükûmet ve muhalefet anlaşacak gibi

Muhalif fırkalar arasında da bugünkü rejime hürmet hisleri kuvvetleniyor

ATİNA, 12 (Milliyet) — Dün Aynarozdan avdet eden Terakkiperverler reisi M. Kafandaris muhalefet liderini ziyaret ederek kendisile siyasi vaziyet etrafında uzun müddet görüşmüştür. Bu mülâkata gazeteler ehemmiyet vermektedirler. M. Kafandaris matbuat mümessillerine beyanatta bulunarak, intihap meselesinde hükûmetin alması muhtemel tavır ve vaziyetten bahsetmiş ve hükûmetin ric'î bir harekette bulunacağına kani olduğunu söylemiştir.

M. Kafandaris sözlerinin sonunda demiştir ki:

— Maksadımız hükûmetle anlaşmak ve cumhuriyet rejimine hürmet etmektir.

Bugün de muhalif fırkalar reisleri bir toplantı yaparak bütün siyasi vaziyeti tetkik edeceklerdir.

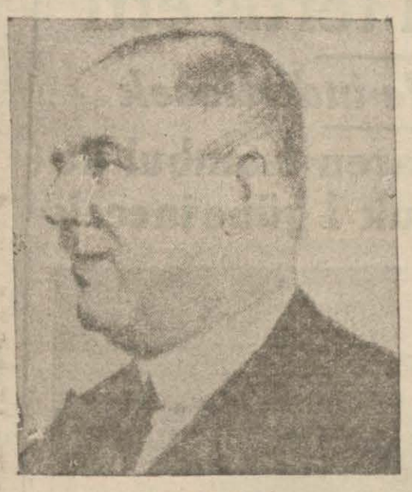

M. Kafandaris

Selânik Musevîleri ve M. Venizelos

ATİNA, 12 — M. Venizelos Selânik Müsevileri hakkında verdiği beyanata cevap vermek üzere M. Çaldarisin beyanatının tam metnini isteyip almıştır, Ağlebi ihtimal M. Venizelos alenî beyanatta bulunarak, M. Çaldarisin beyanatında kendisini tahkir edici addeylediği cümlelerin geri alınmasını talep edecektir. Aksi takdirde, bundan böyle ikisinin arasında temas imkânı olamıyacaktır.

Selânik panayırı

ATİNA, 12 (Milliyet) — Bütün matbuat müttefikan Selânikteki beynelmilel panayırın mütezayit muvaffakıyetini teslim etmektedirler. M. Çaldaris 9 ncu Selânik panayırında tahakkuk ettirilen neticeler hakkında ızharı memnuniyet etmiş ve demiştir ki:

— 1926 daki birinci panayıra 500 müessese iştirak etmişti. Bunların adedi 1934 panayırında 5500 e baliğ oldu ve yedi devlet resmen iştirak eyledi: Bunlar Arnavutluk, Mısır, Yuğoslavya, İtalya, İsveç, Türkiye ve Çekoslovakya devletleridir.

M. Çaldaris Selânik sergisinin sulhun bir âmili olduğunu söylemiştir.

Yanan vapur faciası

Ateşin yağ depolarına sirayeti düşünülerek sahildeki seyirciler uzaklaştırıldı

NEVYORK, 12. A. A. — Morrokastl, şiddetle yanmakta devam ediyor. Itfaiye gemiyi terketmiştir. Plajda yangını seyretmeye gelen halk pljdan çıkarılmıştır. Çünkü, yangının, gemide mevcut yağ depolarına sirayet etmesi ve bu depoların patlıyarak plâjda bulunanların üzerine demir ve sair parçalar yağdırmasından korkuluyor.

Şimdiki halde, iki cepheden tahkikat yapılmaktadır. Birisi, ticaret nezareti tarafından yapılan ve dün başlanmış olan tahkikattır. Bu tahkikat neticesinde, cinaî bir ihmal ithamı yapılamamıştır. İkinci tahkikat hafi celse ile büyük jüri heyetinin huzurunda yapılan adli tahkikattır.

Ticaret nezareti tahkikatına memur olanlar dün, makine şefi M. Abbett'i dinlemişlerdir. Makine şefi, tulumbaların mütemadiyen işlediğini, fakat yangının söndürülemiyecek kadar büyük olduğunu söylemiştir. M. Abbett demiştir ki:

— Kaptanın emrile, bir numerolu tahlisiye sandalına memur edildim. Bu sandala otuz üç kişi bindi. İçlerinde yalnız iki yolcu vardı. Gügerteyi terkettiğimiz zaman görünürde hiç bir yolcu yoktu.

Makine çavuşu, M. Stamper de, denize atladığı zaman gügertede hiç bir yolcu göremediğini, fakat dehşet ifade eden sesler duyduğunu söylemiştir.

Diğer bir makine çavuşu Kubalı M. Bujia, içinde yirmi otuz kişi bulunan bir tahlisiye sandalına bindiğini ve zannettiğine göre bu sandalın içinde yalnız bir yolcu olduğunu söylemiştir.

Kurtulanlardan birisi hiç bir vakit tehlike işareti verilmediğini söylemiştir. Bunu söyliyen zat, Doktor operatör M. Felps'dr. Bu zat, ticaret nezareti tahkikat komisyonunda şehadet eden ilk yolcudur. M. Felps şunları ilâve etmiştir:

— Panik halinde bulunan yolculara, tahlisiye sandallarında yer vermek için hiç bir teşebbüs yapılmamıştır. Zevcem, beni uyandırmıştı. Kabinemize duman giriyordu. Yangın çıktığını söyledi. Zevcem, oğlum ve ben gügerteye çıktık. Orada yolcular haşyetle bağırışıyorlardı. Zevcem, bir zabite, sandalların ne zaman denize indirileceğini sordu. Zabit, kumanda gügertesinden emir verilince indirileceğini söyled.

M. Felps ile zevcesi ve çocuğu, nihayet denize atlamışlar ve sonradan kurtarılmışlardır.

Doktora göre yolcular tahlisiye simitleri dağıtılmak için hiç bir gayret yapılmamıştır. Ve esasen bu gayreti yapacak kimsede yoktu. Doktor, yangının gürültüsü ve inliyen rüzgâr arasında kumanda gügertesinden emir duymak için beklemenin aptallık olduğunu söylemektedir.

Antonyo Georgio isminde bir yağcı, bilâhare kurtarmak üzere denize birçok kadın attığını, sonra beş numerolu tahlisiye sandalına bindiğini söylemiştir. Bu sandalda yalnız gemi tayfası vardı ve hiç bir yolcu yoktu.

Amerikadaki grev

Muhtelif yerlerde grevcilerle anlaşmalar sıklaştı

VAŞINGTON, 12. A.A. — Mensucat senayii grevi işçi lideri M. Gorman hakeme müracaat teklifinin dün, saat 18 e kadar kabul edilmemesi üzerine teklifin geri alındığını söylemiş ve demiştir ki:

— Harp devam ediyor.

Grev olan yerlerde açrpışmalar sıklaşmıştır. Ezcümle Saylesvil'de dün silâh teati edilmiş ve bugün de aynı hâdise tekerrür etmiştir.

Amerikada millî kalkınma

HAYTPARK, 12. A.A. — Cenerał Jonson ,millî kalkınma müessesesinin derhal yapılacak dahilî tensikatına ait ana hatları tespit ettikten sonra M. Ruzvelt ile uzun müddet görüşmüştür. Müessesenin dahilî hizmetleri üç gruba indirilecektir: icraî, teşrii ve hukukî. Hukuk şubesi amele ihtilâflariyle ve nizamnamelere riayetsizlik halleriyle meşgul olacaktır.

Romanyadaki kolera meselesi

BUKREŞ, 12 (A.A.) — Manaia askerî kampında Kolera mikrobu bulunduğunun teeyyüt etmediği millî müdafaa nezaretinden bildirilmektedir. Yeni hiç bir vaka kaydedilmemiş ve hastalar da iyileşmeğe başlamıştır.

Şark misakı

Evvelce istenilen mülâkat neye geri bırakıldı?

PARIS, 12. A.A. — Havas ajansı bildiriyor:

Almanyanın şark misakı hakkındaki cevabı münasebetiyle, Paristeki Alman sefiri M. Roland Köster'in sekiz gün evvel bu vesikayı vermek için M. Bartu dan mülâkat istediği ve müteakiben bu mülâkatı iptal ettirdiği hatırlatılmaktadır. O zaman her halde Alman notası, mevzuu bahis idi. Tevdide vukua getirilen gecikme kadar, bu tevdiin Sovyet Rusyanın Milletler Cemiyetine kabulü hakkındaki müzakereler neticelenmek üzre bulunduğu bir sırada yapılmış olması kayda şayandır..

LONDRA, 12. A.A. — Havas ajansı bildiriyor:

Dün akşam resmî İngiliz mahafilinde, Alman muhtırasının şark misakı hakkında Berlinle müzakere kapusunu kapayıp kapamadığını takdir etmek Fransaya ait bir iş olduğu bildirilmekte idi. Bu kapu kapanmamış ise, Londra evvelce olduğu gibi Fransız teşebbüsüne müzaherete devam edecek, aksi takdirde Ingiltere de müzakereye kapanmış nazariyle bakacaktır.

Berlinde 32072 kişi affedildi

BERLIN, 12. A.A. — Reisicumhur, Fon Hindenburg'un vefatından biraz sonra ilân edilmiş olan umum af mucibince yalnız Berlinde şimdiye kadar 32 bin 72 kişi affedilmiştir

SON DAKİKA

Muamele vergisi hakkında Maliyenin defterdarlıklara bir tamimi

ANKARA, 12 (Telefonla) — Maliye Vekâleti satış kıymeti üzerinden alınacak muamele vergisi hakkında defterdarlıklara bir tamim yapmıştır. Muamele vergisi kanununun 5 inci maddesi mucibince sınaî müesseselerde muamele vergisinin matrahı vergiye tâbi her nevi mamulâtın satış kıymetlerinden mevaddı iptidaiye payı indirildikten sonra kalan mikdardır. Bu kanun hükmünün tatbikatı mevaddı iptidaiyesini bizzat tedarik ederek imalât ve satışta bulunan sınaî müesseselerde matrahın tayini bir müşkülâtı mucip olmadığı ve şu kadar ki çelik ve marangoz fabrikaları ve valssiz ve eleksiz motörle müteharrik kara değirmenlerin, trikotaj imalâthaneleri gibi ekseriyetle başkalarına ait mevaddı iptidaiye veya malzemeli ücret mukabilinde imal eden sınaî müesseselerin bu müesseseler, imal edilen maddelerin sahibi olmaması ve bunları satılığa çıkarmamaları dolayısile vergi matrahına esas teşkil edecek olan satış kıymetlerinin tayininde tereddüde ve müşkülâta düşülüdüğü görülmüştür.

Bu kabil ahvalde vergi matrahının tayininde, emsali müesseselerin satış kıymetlerinin esas tutulması evvelce kararlaşmış ise de emsali müesseselerin satış kıymetlerinin taharri ve tayininde tahakkuk memurluklarınca yapılmakta olan tetkikatın tam bir isabeti temin edemediği anlaşılmış ve bundan sonra bu cihetin mamulâtın emsali satış kıymetlerinin mahalli ahvali ticariyeye ve piyasa vaziyetine yakinen vâkif olan ticaret odalarınca tayin olunması münasip görülmüştür.

Mahallinde ticaret odası bulunmayan yerlerde bu kıymetlerin ticaret odaları nizamnamesinin 23 ü maddesi mucibince intihap edilmiş olan mümessil azalıklar vasıtasile o mahallin merbut bulunduğu mıntaka ticaret odalarınca tayin edilmesi kararlaşmıştır.

Viyana muhasarasının yıldönümü, Avusturya reisicumhurunun nutku

VIYANA, 12. A.A. — Viyananın Türklerden kurtarılışının yıldönümü münasebetiyle Reisicumhur M. Miklas söylediği bir nutukta 1684 de hiristiyanlığı müdafaa etmiş olan Avusturyanın o zamanki vaziyeti ile 1934 deki vaziyeti arasında bir müşabehet olduğunu ehemmiyetle kaydetmiştir.

Berlinde bir senede yangınlada 1400 kişi öldü. Tedbirler alınıyor

BERLIN, 12. A.A. — 17-9 tarihinden 23-9 tarihine kadar Almanyada yangına karşı muhafaza haftası olacak ve yangınları meniçin müessir vasıtalar bulmak gayesile musabaka yapılacaktır. Yangın Almanyada senede 1400 kişinin ölümüne ve 500 milyon mark ziyana sebep olmaktadır. En iyi tekliflere tevzi edilmek üzre 5000 mark mükâfat tahsis edilmiştir.

Muvakkat idareye dahil memurlara verilen avansların hesabı

ANKARA, 12 (Telefonla) — İstanbul hükûmetinin sukutu üzerine intikal devresinde teşekkül eden muvakkat idareye dahil memurlara verilen avanslar hakkında Maliye vekâletinden birzat bana şu malûmatı verdi:

— İstanbul hükûmetinin sukutu üzerine intikal devresinde teşekkül eden muvakkat idareye dahil bazı memurlara kanunu mahsusuna binaen verilen avansların bir kısmının kapatılmadığı görülerek tetkiki hesap neticesinde bu avansların kapatılması için İstanbul muhasebe müdürlüğünce takibat yapıldığı doğrudur.

Bu avanslar esasen istihkakların a mukabil memurlara verilmiş olmasına ve bu memurların da ifayı hizmet eylemiş bulunduklarına göre vazifeleri nihayet bulanların uhdelerinde bi rmikdar avans kaldığı ve bu avanslardan mühim bir kısmının da şimdiye kadar kapatılmış bulunduğu nazarı dikkate alınırsa gazetelerde yazıldığı gibi milyonlarla biralacağın lâfı bile olamaz.

Dahiliye memurlarının terfi listesi

ANKARA, 12 (Telefonla) — Dahiliye vekâletinden salâhiyettar bir zat bana şu malûmatı verdi:

"— Dahiliye vekâleti memurlarının kıdemlerine nazaran terfileri her sene 29 teşrinievvelde icra edildiği malûmdur. Bazı gazetelerin yazdığı gibi 30 valinin ve 150 kaymakamın terfiine ihtimal veremiyoruz. Çünkü terfiler münhal olan kadrolara göre teselsül edeceğine göre, terfiin ancak bir kaç vali ile 15 - 20 kadar kaymakama inhisar edeceği tahmin edilebilir.

Nafıa Vekâletinin yeni binası

ANKARA, 12 (Telefonla) — Nafıa vekâleti teşrinievvel iptidalarında Yenişehirde Devlet mahallesindeki yeni binasına taşınacaktır. Teşrinievvel sonlarına doğru Dahiliye vekâleti, emniyet işleri umum müdürlüğü, jandarma umum kumandanlığı da yeni binasına taşınacaktır.

Meraş Nafıa başmühendisi

ANKARA, 12 (Telefonla) — Aydın Nafıa Baş mühendisi Kemal Bey, Maraş Nafıa baş mühendisliğine tayin edilmiştir.

Asılsız bir haber

ANKARA, 12. A.A. — Sultanahmet camiinin kütüphane olup olmaması hakkında Akşam gazetesinin 11-9-934 salı günkü nushasında Maarif Vekili Beye atfedilen beyanat doğru değildir.

Ankara Halkevi grupunun İzmirde temsili

IZMIR, 12. A.A. — İzmirin misafiri olarak bulunmakta olan Ankara Halkevi grupu dün gece Halkevi salonunda "Himmetin oğlu,, piyesini muvaffakiyetle temsil etmişlerdir. Temsilde burada hazırlanan ve Ankaradan koro heyeti ve baş rolleri yapan Handan Hanımla İbnurrefik Ahmet Nuri Bey sık sık alkışlanmışlardır.

Ankara Halkevi grubu gerek evvelki gec verdiği konser, gerek dün geceki temsil ile Izmirlilere iki güzel gece yaşatmışlardır.

İzmir Halkevi temsil kolu da Ankaralı arkadaşlarına karşı bir cemile olmak üzere "Tırtıllar,, operetini temsil edecektir.

Kubilay abidesini ziyaret

IZMIR, 12. A.A. — Şehrimizde bulunmakta olan Ankara Halkevi grubu Kubilay abidesini ziyaret için bu sabah Menemene gitmiştir.

Bir İtalyan grupu tütünlerimizi alıyor

BAFRA, 12. A. A.— Tüccarlarımızın elinde bulunan 933 tütün mahsulünü satın almak üzere bir İtalyan grubu buraya gelmiş tüccarlarla temas ve müzakereye başlamıştır.

Yugoslavyada rejim aleyhtarlığı

BELGRAT, 12 (A.A.) — Rejim aleyhinde propagandada bulunmuş olan köylü fırkası meb'uslarından ve eski müsteşarlardan Pernar iki buçuk sene hapse mahkûm olmuştur. Diğer yedi maznun on aydan iki sene arasında muhtelif hapis cezası yemiştir.

Hint kongresi reisliği

BOMBAY, 12 (A.A.) — Kongre azasından birisi Gandi ile görüştükten sonra Mahatmanın kongre reisi vazifesini muhafazaya karar verdiğini bildirmiştir. Mahatma, vazifesine kongrenin hiç olmazsa teşrinievvel sonunda toplanacak olan celsesine kadar devam edecektir.

ŞEHİR HABERLERİ

FELEK

İstanbul destanları!

İstanbula nasıl seyyah çekilebileceğine dair Falih Rıfkı Beyin bir makalesini okudum. Belki siz de okumuşsunuzdur. Ne zaman İstanbulun imarı lehine bir satır yazı görsem içim ferahlar. Çünkü İstanbulluyum. Bu şehrin her gün biraz daha düşmesine lâkayıt kalamam; hergün biraz daha porsuyup büzülmesine yabancı duramam. Onun içindir ki; nerede onun ümranı lehine bir ses işitirsem o tarafa dönerim. Falih Rıfkı Beyin bu sefer ki yazısı da daha evvelde İstanbul için yazdığı esaslı mütalealar gibi dolgun ve kıymetlidir. İstanbul için yapılabilecek şeylerden birini sarih, vazıh ve pürüzsüz yazan Falih Rıfkı Beyin bu makalesi acaba İstanbul işlerinde salâhiyeti olanlarca nasıl telâkki edilmektedir?. Ve nihayet bütün bu ümran temennileri hep:

— Plân çıkmadan birşey yapılamaz! Sözile mi karşılanacaktır? İstanbula seyyah celbi için bin türlü vesileler var ve olabilir. Size bunlardan birini haber vereyim: 935 senesinde Balkan oyunları İstanbulda yapılacak. Acaba İstanbul bu oyunlar için ne yapabilecek?..

Zagrep gibi 180 bin nüfuslu bir şehirde bu oyunlar için neler yapıldığını ve ne hareketler vücut bulduğunu yakından gördüm. Vakıa daha yürünecek kaldırımı olmayan bir şehirde ümran hareketi olur mu?.. denebilir.

Bu söz ilk bakışta doğru gibi gelir. Lâkin eğer bütün kaldırımların yapılıp bitmesini beklersek şehirde kaldırım yapmaya yetişecek irat kalmaz.

Belediye harıl harıl, eksilen varidatın yerine yeni varidat aramakla meşguldür. Bir yerde yeni irat membaı aramaktan ziyade eski membaların kuruması sebeplerini ortadan kaldırmaya çalışmak daha müsbet bir iştir. Onun içindir ki İstanbulun böyle para getirecek ümran hareketlerini her işin üstünde görürüm. İstanbulun bir mahallesi, beş mahallesi iki sene eski kaldırım üstünde yürüyebilir. Zaten biz böyle bozuk yollarda yürümeye alışkınız. O arada Filor ya gibi bir yerde Falih Rıfkı Beyin anlattığı gibi bir modern plâj yapılırsa beş sene sonra İstanbulun kaldırımlarını yenileyecek yeni iratlar elde edilir. Amma hep eski membalardan irat almaya uğraşırsak onların birer birer kuruduğunu görerek nevmit oluruz.

Avcılığı tamim!..

Bizim Mümtaz Faik, dünkü yazısında avcılığı tamim etmekten bahsediyor. Hayatımda bir defa Alemdağında avlandım. Bir tarla kuşuna tetik çektim. Yaralandı ve uçtu. Aradan beş dakika geçmeden elimi tüfeğin tetiğine sıkıştırdım. Tırnağıma kan oturdu. Ögün bugündür bir daha avcılık etmedim. Zevkli şey, sıhhatli şey, kârlı şey derler amma bana gelmez. Bir here işin içinde can yakmak var mı, yok mu?. Hele en ziyade zıddıma giden şey zevk için avlanmaktır... Öldürülen hayvan,bir açı doyurmak için öldürülmüş olsa bu hareket bir mazerete dayanabilir, lâkin gönül eğlendirmek için can telef etmeyi hiç anlamam... Biliyorum, bu fikrime gülecekler çoktur. Vallahi gülmezlerse hatırım kalır...

Bence avcılığın içinde en zararsızı sinek avcılığıdır. Onu da tamime hacet yok!

FELEK

Tahran sefirimiz geldi

Tahran sefaretine tayin edilen eski Atina sefiri Enis Bey, İran Şahinşahı Hazretlerile birlikte Tahrana gitmişti. Enis Bey, oradan veda etmek üzere Atinaya gitmiş bulunuyordu. Enis Bey, dün Atinadan Romanya vapurile şehrimize gelmiştir.

Tayyareci Vecihiye takdirname

Tayyare cemiyeti İstanbul şubesinin dünkü toplantısında Tayyare bayramında beş tayyaresile merasime iştirak eden sivil tayyareci Vecihi Beye takdirname göndermeğe karar verilmiştir. Ayrıca Vecihî sivil tayyare mektebine nakdî yardımda bulunulması hususu da umumî merkezden temennî edilecektir.

Parlâmentolar iktisat konferansı

Belgratta toplanacak olan beynelmilel parlamentolar iktısat konferansına Türkiye namına iştirak edecek olan zevat bu akşamki ekspresle Belgrada hareket edeceklerdir. Türk murahhas heyeti Burdur meb'usu Mustafa Şeref Beyin reisliği altında Edirne mebusu Zeki Mesut, Mardin mebusu Ali Rıza, Aydın mebusu Adnan Beylerden mürekkeptir.

BELEDİYEDE

Vilâyet ve Belediye için bina

Müşterek bina inşası tasavvuru fiil sahasına çıkıyor

Şimdi vilâyet binasının bulunduğu arsa üzerine belediye ile vilâyet için müşterek bir bina inşası tasavvuru fiil sahasın açıkmak üzeredir. Bu hususta ne kadar para sarfedileceği hesap edilmektedir. Böyle bir müşterek bina yapıldığı takdirde, masrafın yarısını belediye, yarısını da vilâyet verecektir.

Büyükada İskele rıhtımı genişletilecek

Belediye, Büyükada iskele rıhtımını genişletmeğe karar vermiştir. Öğrendiğimize göre, rıhtımın oteller tarafındaki kısmı, Dil'den evvel gelen ilk koy'un köşesine kadar uzatılacaktır. Belediye bu inşaatın keşfini yaptırmaktadır. Bu rıhtım için (60) bin lira bir masraf yapılacağı tahmin edilmektedir.

Diğer taraftan haber aldığımıza göre adaların su ihtiyacı meselesi halledilmek üzeredir. Hükûmet adaların suya kavuşması için lâzım gelen tesisat masrafına iştirak etmeği kabul etmiş, Başvekil İsmet Paşa Hazretleri bu hususta vaitte bulunmuşlardır. Belediye, derhal hazırlıklara başlayarak evvelce yapılan projeler üzerinde tetkikata koyulmuştur.

Hesabı katî raporları

Uzun münakaşalarda nsonra mecliste tasdi kedilen 1931 senesi kat'i hesap raporu tasdik için vekâlete gönderilmiştir. Belediye hesap işleri müdürlüğü 1932 ve 1933 senesi kat'i hesap raporlarını da ikmal etmiş ve tetkik için daimî encümene vermiştir. Bu iki seneye ait rapor da meclisin ilk devresinde müzakere ve tasdik edilecektir. Hesabı kat'i raporlarının bundan sonra geç bırakılmaması takarrür etmiştir.

Süleymaniyede su deposu

Bir müddettenberi inşa edilmekte olan Süleymaniyedeki terkos su deposu ikmal edilmiştir. Şimdi bu depoya Kumkapıdan deniz suyu getirtilecektir. Bunun için de Kumkapıdan buraya kadar boru döşenecektir. Deniz suyunun Kumkapı sahilinden havuza götürülmesi için, sahilde büyük bir tulumba tesisatı yapılacaktır. Süleymaniyedeki depodan yangınlarda istifade edilecektir. Su bittikçe, sahildeki tulumba, bir taraftan dolduracaktır.

Fen işleri müdürlüğünde değişiklikler

Belediye fen işleri müdürlüğünde bazı değişiklikler yapılmıştır. Mimarî ve beton arme şubeleri birleştirilmiş, inşaat şubesi ismi verilmişitr. Harita şubesi de imar şubesi ile birleştirilmiştir. Bu suretle hem tasarruf temin edilmiş, hem de işleri daha ziyade intizama girmesi mümkün olmuştur.

Konservatuvara müracaat fazla

Bu sene konservatuvara pek fazla talebe müracaat etmektedir. Müracaat edenlerin mühim bir kısmını da Üniversite talebesi teşkil etmektedir. Konservatuvarda derslere bir teşrinievvelde başlanacaktır.

Bir teklif

Bir zat belediyeye müracaa tederek, gaz, benzin ve saire gibi maddelerin muhafaza edildiği depolar inşasını inhisar şeklinde üzerine almağı teklif etmiştir. Bu müracaat belediye tarafından tetkik edilmektedir.

Parlâmentolar konferansı

23 Eylûlde şehrimizde toplanacak olan budunlar arası parlâmentolar konferansına İran murahhasları da iştirak edeceklerdir.

BORSA

(İş Bankasından alınan cetveldir)

12 Eylül 934

AKŞAM FİYATLARI

İSTİKRAZLAR		TAHVİLAT	
İstikrazı dahili	96	Rıhtım	17,75
1933 Ergani	97	Mümessil	48,80
Ünitürk	28,60	„ II	47,70
„ II	27,45	„ III	47,75
„ III	27,65		

ESHAM

İş Bankası Nama	10	Reji	2,30
„ „ Hamiline	10	Telefon	11,08
„ „ Müessis	105	Terkos	18
Türkiye Cumhuriyet Bankası	55	Çimento	12
Tramvay	30,50	İttihat dey.	13,50
Anadolu Hisse	27	Şark dey.	0,85
Şir. Hayriye	15,25	Balya	1.55
		Şark m. ecza	3.20

ÇEK FİYATLARI

Londra	622,50	Prağ	19,13,50
Paris	12,06	Belgrat	34,83,50
Nüyork	80,50	Moskova	10,90
Milâno	9,27.13	Berlin	1.99.75
Cenevre	2,43,60	Varşova	4,20
Atina	83,63	Budapeşte	3,96,16
Brüksel	3,38,75	Madrit	5.81,50
Amsterdam	1,17,37	Bükreş	79,32,84
Sofya	65,35	Viyana	4.25

NUKUT (Satış)

	Kuruş		Kuruş
20 F. Fransız	170	20 İsviçre	808
1 Dolar	117	1 Pezeta	18
21 Kur. Çek.	106	1 Mark	49
1 Şile. Av.	22	1 Zeloti	20,50
1 İsterlin	629	20 Ley	19
20 Liret	216	20 Dinar	53
20 Leva	23	1 Çernoviç	—.—
20 F. Belçika	115	Altın	9.23
20 Drhami	24	Mecidiye	36,50
1 Florin	83	Banknot	240

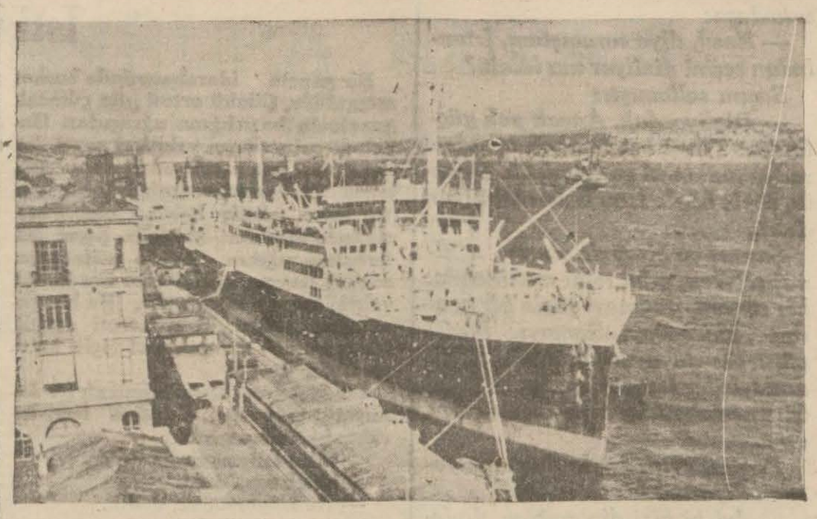

Evvelisi gün şehrimize büyük bir seyyah gemisi gelmiştir. Bu gemi ile gelen yüz kadar Fransız ve Lehli seyyah kafilesi dün şehri gezmişlerdir. Gemi, dün akşam üzeri Pireye hareket etmiştir.

ŞEHİR TIYATROSU

Raşit Rizanın Yeni trupu

Bazı şehir tiyatrosu artistleri yeni trupa girdiler

Raşit Rıza Beyin Şehir Tiyatrosundan ayrılarak ayrı bir trup vücude getirmek üzere olduğunu yazmıştık. Raşit Rıza Beyin Ankara belediyesi Şehir tiyatrosunu teşkile memur edildiği de söylenmektedir. Raşit Rıza B. bir çok istidatlı çgenleri angaje etmektedir. Bundan başka İstanbul Şehir tiyatrosu artistlerinden Hüseyin Kemal, Hadi Beyler, Şaziye, Halide, Sadiye hanımlar Raşit Rızanın trupuna dahil olmuşlar, İstanbul Şehir Tiyatrosunu bırakmışlardır. Vasfi Rıza Beyin de bir müddet sonra bu yeni trupa iltihak edeceği söylenmektedir. Haber aldığımıza göre Raşit Rıza Bey, Beyoğlunda bir noterde, Şehir Tiyatrosundan ayrılan artistlerle ayrı ayrı mukaveleler yapmıştır. Bu artistlere Şehir Tiyatrosunda verilen maaşların iki misli para verileceği tesbit edilmiştir. Şehir Tiyatrosunun kat'i vaziyetinin 1 Teşrinievvelde temsiller başlayınca anlaşılacağı şüphesizdir. Bir müddettenberi Rusyada tetkikatta bulunan Şehir Tiyatrosu rejisörü Ertuğrul Muhsin Bey dün şehrimize dönmüştür.

Raşit Rıza Bey

İtalyan üniversitelileri geliyor

Eylûlün 18 inci günü, İtalyan Üniversite talebesinden bir grup Piero Foscari vapurile şehrimize gelecektir. İtalyan talebesi üç gün şehrimizde kalacaklar ve 21 eylûlde hareket edeceklerdir. Talebenin grup halinde meccanen müzeleri ziyaret etmelerine müsaade edilmiştir.

MAARİFTE

Avrupaya gönderilecek talebe

Lise mezunları arasında müsabaka yapılacak

Maarif vekâleti, bu sene Avrupaya, ikmali tahsil için 24 lise mezunu gönderekecrti. Bu hususta yapılacak müsabaka imtihanına 22 eylûlde başlanacak ve 25 eylûlde bitecektir. Müsabaka imtihanı şehrimizde Pertevniyal ve İstanbul Kız liselerinde yapılacaktır. Anadoluda da muhtelif liselerde yapılacaktır.

Avrupaya gidecek talebenin müsabaka imtihanına girmesi için mezun oldukları liseler tarafından namzet gösterilmeleri lâzımdır. Gidecek talebeden (9)u hukuk, (5) i riyaziye, (3) ü makine mükine mühendisliği, bir su mühendisliği, bir umumî fizik, 2 demircilik, (1) dökümcülük, (1) elektrik mühendisliği, ve bir hanım da şapkacılık tahsili için gönderilecektir.

Üniversitede yeni imtihan talimatnamesi

Üniversite yeni imtihan talimatnamesi vekâlet tarafmdan tasdik edilerek İstanbula gönderilmiştir. Yeni vaziyete göre, imtihan iki defa yapılacak, biri şifahi, biri tahrirî olacaktır. Birinden muvaffak olamıyan öteki imtihana giremiyecektir.

Yüksek ticaret mektebi mezun'ları

Yüksek iktisat ve ticaret mektebinin ıslah edilmekte olduğunu yazmış bu ıslahata ait tasavvurları bildirmiştik. Haber aldığımıza göre, iktisat vekâleti bu ıslahatten sonra mektepten mezun olacakları tercihan vekâlet teşkilâtında kullanılacaktır.

Vekâletçe hazırlanmakta olan talimatnameye bu husus için bir kayıt konacaktır.

Liman şirketinde tasfiye

Liman şirketinde tasfiye heyeti vazifesine devam etmektedir. Şirketin heyeti umumiyesi 28 eylûlde toplanacak ve tasfiye neticesini tetkik ederek eski Liman şirketi heyeti idaresini ibra edecektir. Bundan sonra yeni şirket faaliyete geçmiş olacaktır.

Bir genç musevî dün sevgilisini öldürdü

Annesi kızı elinden alıp başkasına vermek isteyince delikanlının aklı başından gitmiş

Dün sabah dokuzda Tahtakalede bir cinayet olmuş, 19 yaşında Leon isminde bir Müsevi genci, 16 yaşında Raşel ismindeki bir Müsevî kızını sustalı çakı ile sol memesinden vurarak öldürmüştür.

Adliyenin derhal vazıyet ettiği hadiseyi Leon şöyle anlatıyor:

— İkimiz de Yüksekkaldırımda banger sokağında Rüştü Bey apartmanında oturuyoruz. Bir buçuk sene evvel Raşel ile tanışmıştık. Bir sene evvel de resmen nişanlandık.

Bu müddet zarfında Raşeli çok sevdim. Daha doğrusu çok seviştik. Her gün, her saat Raşelden ayrılmak istemiyordum. Raşeli her gün göreyim diye çalıştığım tuhafiyeci dükkânını terkederek Raşelin çalıştığı dükkânın karşısındaki demirci dükkânına çırak oldum. 30 liralık aylığı bıraktım. 2 lira haftalık ile çalışmağa başladım.

Raşeli her gün muntazaman görüyordum. Bayramdan iki gün evvel annem Raşel hakkında yeni haber verdi. Raşelin annesi kızının trahoması olmadığından bahsederek kızın benimle nişanlanmasına razı olmayormuş.

Ben kendim gittim. Raşelin annesi ile görüştüm. Fakat Raşelin annesi eski fikrinde inat ediyordu. Drahoması olmadığı için Raşeli bana vermek istemiyordu. Nihayet ret cevabını verdi.

— Kızımı sana vermiyeceğim. Zengin bir delikanlı buldum. Onunla kızımı evlendireceğim.

Bunun üzerine pek ziyade müteessir oldum. Bu sabah doğruca Raşele gittim. Dükkânda buldum. Konuştuk. Kız bana annesinin söylediği şeyleri tekrar ederek dedi ki:

— Ben ne yapayım. Annem öyle istiyor. Emir annemde..

Ondan sonra ne oldu bilmiyorum..„

Bu sözlerden sonra Leon sustalı bir çakı ile Raşele hücum etmiş, kızı öldürmüş ve kaçarken Şevket Efendi isminde birisi tarafından yakalanmıştır.

Adliye tahkikata başlamıştır.

Katil Leon

ODADA

Oda meclisinin Dünkü toplantısı

Muhtelif meseleler görüşüldü, kararlara bağlandı

Ticaret odası meclisi geçen hafta ekseriyet olmadığından yapılamayan içtimaını dün yapmıştır. Bu içtima biraz da gürültülü geçmiştir.

Dünkü mecliste bazı azanın mezuniyet talepleri tetkik ve kabul edildikten sonra, yeni kazanç kanununa göre, kanunda zikredilmeyen sanat ve meslek erbabının vergi kıyasları kanunda zikredilenlere göre yapılmış ve kabul edilmiştir.

Bundan sonra yeniden vazedilecek elektrik resmi hakkında odanın geçen içtimalarından birinde İktısat vekâletinden yapılması takarrür eden temenniye gelen cevap okunmuştur. Bu cevapta vekâletin İstanbul sanayicilerinin vaziyetini düşünerek yeni elektrik tarifesi için teşebbüslerde bulunduğu ve Nafıa vekâletinin yeni tarifede bu husus nazarı dikkate alacağı bildirilmektedir.

Görele ticaret odası bir fındık satış nizamnamesi hazırlamış ve Türkofis de bu nizamnameyi berayı tetkik odaya göndermişti. Oda idare heyeti bu husustaki mütaleasını tesbit ettiğinden okudu ve kabul etti.

Pirinç ve emsali zahire ve hububat ile un ve sairenin çuval ağırlıkları hakkında ticaret borsasının hazırladığı nizamname okunup kabul edildikten sonra içtimaa nihayet verildi.

MAHKEMELERDE

Batmadan batmış Gösterilen vapur

Alâkadarların dün de ifadelerinin alınmasına karar verildi

Bundan üç sene evvel Köstenceden buğday yüklü olarak gelirken karaya oturan fakat batmış sonradan çıkarılmış gibi gösterilerek 15 bin liralık gümrük resmi kaçırılan Andreas K. vapuruna ait tahkikata ve alâkadarların istintakları na dün de sekizinci ihtisas mahkemesi istintak hâkimliğince devam edilmiştir.

Sahte nikâh mı?

Kemerburgazda Mustafa Asım isminde bir muhtar Fatma Hanımla Sait Efendinin nikâh muamelesini sahte olarak yapmaktan ve para almaktan suçludur.

Dün Mustafa Asım Efendinin muhakemesi görülmüş ve Fatma Hanım dinlenmiştir. Fatma H. isticvabında demiştir ki:

— Mustafa Asım Efendi bizim nikâhımızı yapmıştı. Bir müddet sonra kocamla aramızda ihtilâf çıktı. Ayrılmağa mecbur olduk. Bu esnada nikâhımızı yapan Mustafa Asım Efendinin nikâhımızı sahte olarak yaptığını öğrendim. Kocam Mustafa Asım Efendinin nikâh için 30 lira aldığını söylemişti.

Bunun üzerine Mustafa Asım Efendi cevap vermiştri:

— 30 lira almadım. Fatih belediyesince yapılan muameleleri tekemmül etmişti. Nikâh memuru Kâmil Efendi hasta olduğu için ona vekâlet ettim." Şahitlerin dinlenmesi için muhakeme başka güne talik edilmiştir.

Bir katil mahkûm edildi hırsızı

932 senesinde Enver isminde birisini öldürmekle suçlu dişçi İbrahim hakkındaki karar dün tebliğ edilmiştir.

Vak'a şöyle olmuştu:

İki sene evvel bir akşam dişçi İbrahim diğer arkadaşlarile birlikte rakı içmekte imişler. Bu esnada arkadaşlarından Osmanın karısı gelerek kocasını çağırmış, onlar da ahenk bozulmasın diye arkadaşlarını vermemek istemişlerdir. Bu esnada Enver ayağa kalkmış, İbrahime hücum etmiş, İbrahim de bıçağını çekerek Enveri takip etmiştir. Nihayet Enveri yaralamış ve öldürmüştür.

Dün tebliğ edilen karara göre suçlu 10 sene hapse mahkûm olmuştur.

Mahkûm edilen kurşun

Hırkaişerif camii kubbesinden 420 okka kurşun çalmakla maznun Ahmet, Mehmet, Mustafa, Ali Abbas ismindeki şahısların muhakemelerine dün devam edilmiş ve karar da tebliğ edilmiştir.

Bu işte alâkası olduğu anlaşılan Ali bir seneye hapsedilmiş, Abbas ile Ahmet beraet etmiş ve Mustafa da çalınan eşyaları bile bile naklettiği için iki gün hapse mahkûm edilmiştir.

Küçük haberler

* İran jeneral konsolosu dün vali muavini Ali Rıza Beyi ziyaret etmiştir.

* Türkiye Hilâliahmer cemiyeti Bakırköy şubesi yarın Florya plâjında bir müsamere verecektir. Öğleden sonra başlayacak olan müsamerede muhtelif koşular yapılacak, eğlenceler tertip edilecek ve hediyeler verilecektir.

Günün Gölgesi

Türkçeyi tamim edelim

Evet, türkçeyi tamim edelim; dil işlerindeki bütün çalışmaları-mız zaten bu mihver etrafında toplanıyor. Osmanlıcayı bırakıp hakikî öz dilimize dönerken dilin halk tarafından kolaylıkla kullanılabilmesini aradık. Onun için halkın diline öz türkçemize döndük.

İstiyoruz ki bu türkçe on yedi, on sekiz milyon halkın türkçesi olsun, bütün halk bir tek vücut halinde ayni dili kullansın, okuduğunu bilsin, açıkça görsün. Mâna çıkarmağa çalışmadan anlasın.

İstiklâl harbi nasıl yekpare bir vatan yarattıysa, dil inkılâbı da dil bakımından yekpare bir millet vücude getirsin...

Hakikî türkçe için yaptığımız bu inkılâbı, bütün memlekete salmamız lâzımdır. Onun için, inkılâbın kökleşmesi için Türk vatanında bir tek dil hâkim olmalıdır. Bizden olanların bizim dilimizden başkasını kullanmalarına göz yummamalıyız. Mademki Türkiyede hiç bir Türk vatandaşını ayrı gayrı telâkki etmiyoruz, onların da kendilerini bizden farklı görmemelerini ve bizim dilimizi kullanmalarını istemek hakkımızdır.

Fakat bu hakkı kullanırken görürken bize de düşen bazı vazifeler vardır.Onları da ihmal etmemeliz lâzımdır. O da bizim onlarla daima türkçe konuşmamızdır. Bunu birçoklarımız maalesef ihmal etmektedirler.

Geçen günü bir dostumuz anlatıyordu:

Bu yazı geçirmek için şehir civarında bir otele gitmiştim. Burada muhtelif cins adamlar vardı. Biz türkler bir grup olup aramızda sohbet ediyor ve türkçe konuşuyorduk. Yahudiler ayrı bir grup olmuş yahudice konuşuyorlardı. Diğer tarafta ermeniler vardı. Bu ermenilerin de kendi aralarında kullandıkları dil ermenice idi.

Fakat bir Türk, bir Ermeni veyahut bir Yahudi kadını veya kızile karşılaşınca ne türkçe, ne ermenice, ne de yahudice konuşuyorlardı. İlk hitap:

— Madame!

Yahut:

— Mademoiselle! diye başlıyor, ve ondan sonra mütemadiyen fransızca devam ediyordu. Maalesef birçok kimseler vardır ki, fransızca veya ingilizce konuşmayı bir nevi kibarlık zannediyorlar... İşte benim fikrime kalırsa evvelâ bunların türkçe konuşmalarını temin etmek lâzımdır. Neden bir Yahudi kızı veya kadını (Madam) (Matmazel) oluyor da (hanım) (küçük hanım) olmuyor?

Vakıa her Türkün başka bir ecnebi lisanı bilmesi çok arzu edilecek bir şeydir. Çünkü her memleket için bir ecnebi dili başlıbaşına bilgi seviyesi üzerinde tesir yapabilecek kuvvetli âmillerden biridir. O dil vasıtasile memleketimize daima yeni, daima ileri fikirler sokulur. Fakat alelûmum muhaverelerde, bunun hiç bir kıymeti yoktur. Kaldı ki konuşanlar, bu dili, mümaresemiz artsın, dilimiz alışsın diye de konuşmuyorlar...

Türkçeyi hâkim kılalım! Türkçeyi vatan evlâtları arasında yayalım! Fakat evvelâ kendimize düşen vazifeleri de ihmal etmiyelim. Bir Yahudi, bir Ermeni, bir Rum karşısındakinden türkçe işitirse muhakkak türkçe cevap vermek mecburiyetini hissedecektir. Ve bunun için dilimizi adamakıllı öğrenmek mecburiyetinde kalacaktır. Evvelâ bu noktadan başlamak lâzımdır.

Mümtaz FAIK

EKONOMİ

İç ticaret müdürünün tüccarla temasları

Bir müddetten beri şehrimizde bulunan İktısat vekâleti iç ticaret umumî müdürü İsmail Hakkı Bey dün Ticaret odasında bazı tüccarı davet ederek uzun müddet görüşmüştür. İsmail Hakkı Bey dünkü konuşmalarile şehrimizdeki çalışmasını tamamen ikmal etmiştir.

Ecnebî damgaları kaldırmağa başladılar

Ticaret odası bundan bir müddet evvel Türkiyede yapılıp ta üzerine ecnebî memlekette yapılıyormuş gibi etiket yapıştırarak piyasaya çıkarılan bazı maddeleri imal eden firmalar hakkında tahkikat yapmıştı. Bu firmalar nihayet vaziyetin sıkışık olduğunu görerek imal edilen maddeler üzerine İstanbulda imal edildiğini gösteren etiketler yapıştırmağa başlamışlar ve bunu odaya bildirmişlerdir.

Müddeti uzatma

İstanbulda bulunan sanayi müfettişliği ile ticaret ve maadin irtibat memurluklarının muvakkat müddetleri iki ay daha uzatılmıştır.

Seyahat intibaları: 19

Otomobille Avrupada 9000 kilometro

Bayruth, musikî meraklılarının kâbesidir, çünkü Vagner burada oturmuştu

M. Hitler de Vagner'in takdirkârıdır, fakat Vagner'in evi M. Göring cenapları tarafından işgal edilmiştir...

Berlin'den ayrıldıktan sonra dönüş yolculuğu başlamış demekti. Almanyaya Isviçreden girmiş, Kara orman, Ren nehri, Frankfurt, Erfurt, Leipzig yolile Berline gitmiş, şimdi Dresden, Bayreuth, Nürenberg, Münih yolile Avusturyaya geçecektik.

Berlin'den çıkış yolu tam on üç tilometre devam etti.Berlin-Dresden yo u, Berlin - Leipzig yolu kadar iyi değildir. Maamafih bazı kısımlarında işçiler çalıştığına bakılırsa, bu yolun da Almanyada birinci sınıf yollar gibi yapılmasına karar verildiği anlaşılır. Iki yüz kilo metre olan bu yolun ikinci kısmı birinci kısmından daha iyidir. Birinci kısımda yol tamircileri dolayısile ana yoldan ayrılarak dar şoselere saptık. Fakat Dresden şehrine yaklaştığımız zaman yol çok iyileşti. Bunun için Büyük harbin sonuna kadar Saksonya krallığının payitahtı olan Dresden şehrine geldiğimiz zaman öğle vakti idi. Dresden'de öğle yemeğini yiyip yola devam etmek mümkündü. Fakat bu güzel şehirde bir gece kalmadan geçmek istemedik. Filhakika Dresden yalnız Almanyanın değil, belki de Avrupanın en güzel şehirlerinden biridir. Elbe nehrinin üstünde olan Dresden iki kısımdır.: Biri nehrin sol yakasında Alstadt, yani eski şehirdir. Diğeri de nehrin sağ yakasında Neustadt yani yeni şehirdir. Iki kısım, beş köprü ile biribirine bağlanmıştır ki bu köprülerin en güzeli 18 nci asırda yapılan Augustusbrücke'dir.

Bu şehirde fasılasız sekiz yüz sene hükümran olan Saksonya hükûmdarları, payitahtlarını, Avrupanın en mamur şehri haline getirmişler ve sanayii nefise ve musikiyi himayeleri altına alarak Dresden'i büyük bir kültür merkezi yapmışlardır. Bu şehirde çok kıymetli bir resim koleksiyonu vardır ki bu resimler arasında en kıymetlisi Raphael'in maruf "Madonna,, tab losudur. Sanayii nefise talebesinin Dresden'deki koleksiyonu görmeden tahsil ve terbiyeleri tamam telâkki edilmezmiş.

Başka Alman şehirlerinde olduğu gibi, Dresden'de de kralın sarayını gezdik. Opera binasının karşısında bulunan bu saray süs ve ihtişam itibarile Hohenzollern saraylarına çok faiktir. Sonuncu kral August Almanyanın Büyük harpte mağlûbiyetini müteakip diğer hükûmdarlar gibi sukut etmiş ve nihayet iki sene evvel ölmüştür. Şimdi sarayın karşısındaki kilisenin bod um katında diğer Saksonya hükûmdarları gibi gömülü olan August'un mezarı, Dresden halkının ziyaretgâhlarından biridir. Her halde bu kralın halk tarafından çok sevildiği anlaşılıyor.

Dresden'den sonra Chemnitz, Zwichau, Plauen, üstünden Bayreuth şehrine vardık. Bu da iki yüz ile iki yüz elli kilo metre arasında bir yoldur. Bayreuth şehri Wagner demektir. Büyük musikişinas, Baviyera kralı ikinci Ludwig'in daveti üzerine bu memlekete gittiği zaman, küçük bir kasaba olduğu için Bayreuth'u Münih'e tercih etmiş ve orada yerleşerek orada ölmüştür. Wagner, Bayreuth'a geldikten sonra operalarının ilk oynandığı tiyatro binası şimdi bir müze halinde seyyahlar tarafından ziyaret ediliyor, ancak Wagner operayı beğenmediği için şehrin dışında bir tepe üstünde yeni bir opera binası yapılmıştı. Plânları bizzat Wagner tarafından yapılan bu opera binasındadır ki her senenin yazında Wagner operaları oynamaktadır. Wagner operalarının oynandığı mevsimde Bayreuth'a binlerce seyyah geliyor. Biz oradan geçerken mevsimin en kalabalık zamanı idi. Oteller hınca hınç dolmuş, o akşam oynanacak olan Göterdammerung operası için beheri 15 lira kıymetin de olan biletler bir hafta evvel satılmıştı. Boş oda bulmak için bir kaç otel dolaştıktan sonra nihayet Goldene Anker yani Altun gemi de miri otelinin tavan arasında geceliği on marka bir oda bulabildik.Gemi demiri otelinin kapıcısı bize opera bileti bulmak için çok uğraştı ve bir tek bilet te buldu. Fakat biz iki bilet istediğimizden bu tek biletten istifade edemedik. Operaya gidemiyeceğiz diye gemi demiri otel kapıcısının teesürüne hudut yoktu. Bu musiki şehrinde otel kapıcıları, hamallar, herkes Wagner operalarının amatörleridirler.

Wagner'in en büyük takdirkârları arasında Hitler de bulunuyor. Bu kadar devlet, hükûmet ve fırka işleri arasında Bayreuth şehrine gitmek için de vakit ayırmıştır. Biz Bayreuth'a vardığımız zaman,şehrin bayraklarla donatıldığını görünce, Hitler'in orada olduğunu anladık. Hem de ne zamanda? bir taraftan Avusturya Başvekili katledilmiş, Almanyanın haricî münasebetleri çok tehlikeli bir buhran devresinde bulunyordu. Diğer taraftan da Cumhurreisi Hindenburg, Neudeck'te ölmek üzere idi. Nasıl ki bir kaç gün sonra da öldü. Almanyanın hükûmet ve fırka işlerine ansızın inzimam eden bu iki hâdise, Hitler'i o akşam Göterdam merung operasını dinlemekten menedemedi. Ancak Berlin, Neudeck ve Bayreuth arasında mekik dokuyan tayyareler, lideri her vaziyetten haberdar ediyordu.

Bizim Bayreuthta bulunduğumuz gün bu şehri şereflendiren yalnız Hitler değildi. Göring'de operayı dinlemek ve belki de Hitler ile istişare etmek üzere Bayreuth şehrine gelmişti. Bu devlet adamının bu aralık Bayreuth'ta bulunması bizi ve bizim gibi bir çok seyyahları, Wagner'in ikametgâhı olan ve şimdi bir müze halinde muhafaza edilen Villa Wahnfried'i ziyaret etmekten mahrum etti. Çetine nasıl ki Kral Nikola demektir, Bayreuth'ta Wagner'den ibarettir. Otele yerleştikten sonra Wagner'in eski operasını Wagner'in yeni operasını, Wagner'in lokantasını, yorulduğunda oturduğu yeri, bira içtiği mahalli velhasıl her şeyi gördük.Fakat en mühim iş,bu kadar se ne ikamet ettiği köşkü ve mezarını görmekti. Burası musiki meraklıları için bir kâbe vaziyetindedir. Bizim için bu derece şumullü olmamakla beraber, mademki Bayreuth'ta bulunuyorduk, her halde Wagner'in evini görmek lâzımdı. Sorup bulduk. Fakat baktık ki Villa Wahnfried, Göring cenapları tarafından işgal edilmiş. Wagner evine vardığımız zaman omuz omuza dayalı beş tane siyah üniformalı fırka muhafız askeri tarafından kapı önünün alınmış olduğunu gördük. Köşkün etrafı da ayni siyah üniformalı ve silâhlalı askerler tarafından ihata edilmişti. Sorduk. Anladık ki Göring Bayreuth'a geldikten sonra bu köşkte ikamet etmeğe karar vermiş ve tabiî köşk te misafirlere kapanmış. Bizim için çok büyük bir mahrumiyet değildi. Fakat hacılar kâbeyi ziyaret eder gibi, Ingiltereden Amerikadan, Iskandinavyadan münhasıran burayı görmek için gelen seyyahlar vardı. Onlar, bu mahrumiyetten doğan infiallerini Göring'in işitmemesi lâzımgelen sözlerle ifade ettiler.

Maamafih Göring mezarın ziyaretine mâni olmayordu. Dolaşık ve dar bir yoldan geçtikten sonra köşkün arkatarafındaki bahçede bulunan Wagner'in mezarını biz de ziyaret ettik. Sarmaşıklarla kapanmış ve takdirkârları tarafından gönderilen çiçek çelenklerinin altına gömülmüş bir çifte mezar. Wagner ve zevcesi Kosima işte burada gömülüdür. Biz bu mezarı seyrederken, Göring'in muhafızları da bizi seyrediyorlardı. Wahnfried köşkü bahçesindeki mezarın âsudeliği ile Göring'i muhafaza eden adamların gürültüsü, birbiriyle tezat teşkil eden iki sahne idi.

A. Ş.

Öz dilimizle

İstanbulun sesi...

Belçikadan geçenlerde dönen bir arkadaşa:

— Nasıl, diye sormuştum, Istanbulun sesini dinliyor mu idiniz?

Başını sallamıştı:

— Dinliyorduk. Ancak pek güçlükle... Yirmi beş lâmbalı bir alıcı radyo makinesi getirtmiştik. Onunla, şöyle böyle Istanbulu alabiliyorduk!,,

Şaşmış ve biraz da canım sıkılmıştı. "Ben, mini mini makinemle, her akşam, düğmeyi şöyle bir çevirince, Moskovayı, Romayı, Parisi pürüzsüz duyuyorum. Avrupadaki dinleyiciler Istanbulun sesini niçin işitemesinler?...,, diye düşünüyordum.

Bugün, artık böyle düşünmüyorum. diyorum ki:

—Iyi ki bizi dinlemiyor, dinleyemiyorlardı! Ilk önce radyo ile yayabilecek özlü nesnelerimiz olsun. Ondan sonra, sesimizi duyuralım.

Istanbul stüdyosundaki kadın ve erkek okuyucularımız arasında çok değerlileri var.

Bizi, burada, güzelce oyalayabiliyorlar. Yalnız, bu kadarı, dış dinleyiciler için yetmez. Onlara, daha zengin, daha çeşitli nesneler vermek, arada bir Türkiyenin her kolda nasıl ilerlediğini, on bir yıl için de neler yapıldığını beyinlerine sokmak ister.

Bunun için de çeşitlerin çoğaltılması gerek. Radyo, kendimizi tanıtma ve sevdirme işidir. Kültür yayımı bakımından onun ölçüsüz değerini bilmiyen kalmadı.

Beyliğin bu işi üzerine almış olmasına hepimiz sevinmeliyiz.

Istanbulun sesini, daha pürüzsüz, daha bol çeşitli, daha kıvrak perdelerden dinleyeceğiz.

Ve yurdun dışındakilere, daha bizim ve daha bizden olan nesneleri dinleteceğiz.

Radyonun bugünkü yayımlarını, kötülemek doğru olmaz.

Bu emsizlik (1) içinde, ancak bu kadarı yapılabilir.

Beyliğin eli karıştığı gün; işler, daha iyi bir yola girecektir.

M. SALÂHADDIN

(1) Emsizlik — Çaresizlik.

HİKÂYE

İstiskal

Bir gazete idarehanesinde herkes meşguldür. Çünkü ertesi gün çıkacak gazetenin hazırlığına uğraşırlar. Gazetede çalışanların vakitleri gayet dardır. Onun için tahrir odalarının kapısında "girilemez,, veyahut (saat beşten sonra misafir kabul olunamaz) şeklinde cümleler yazılıdır. Şayet bu levhalara rağmen eshabı müracaatın sözleri uzarsa kendilerine nezaketen vaktin darlığı hatırlatılır. Bu bir gazetecinin meşru bir mazereti muhik bir talebidir. Bir gazeteci için hattâ vazifedir de.

Bir gün gene böyle hümmalı bir faaliyetle çalışırken. Odadan içeri kıranta bir adam girdi.

— Kimi istiyorsunuz? dedik.

Kimi olursa, dedi.

— Ne istiyorsunuz, dedik.

— Muhabirlik istiyorum.

— Münhal muhabirlik olmadığını kendisine söyledik. Maamafih ileride açık olursa kendisini düşüneceğimzi ilâve ettik.

— Ara sıra uğrarım dedi ve gitti.

Ertesi gün tekrar geldi. Yer yoktur acele etmeyiniz. Adresinizi bildiriniz. Biz size haber veririz,, dedik.

Adresini bıraktı, gitti. Güzel.

Fakat iş bukadarla kalsa iyi bu yavaş yavaş üç günde bir, dört günde bir, gün aşırı ziyaretlerini arttırdı. Kendisine meşgul olduğumuzu ihtar ettik .

— Ben sizi meşgul etmem. Müsaade ederseniz şu gazeteye bir göz gezdirmek istiyorum. Hem artık yakında mes lektaş olacağız .dedi. Arkadaşlarm o gün bir zayıf tarafına dokundu. Ses çıkaramadık. Oturdu. Gazeteyi okudu ve gitti. Ertesi gün tekrar geldi. Gene bir gazete çekerek okudu ve gitti. Ve böyle gazete okumak bahanesile birkaç gün arka arkaya gelmek cesaretini gösterdi. Tuhaf değil mi?

Hulûli muslıhane buna derler işte. Biz de ses çıkaramaz olduk. O, artık muntazaman gazetenin bir memuru, bir muvazzaf adamı gibi gelir, gazetesini okur ve gider. Arkadaşlar, aramızda konuştuk.

— Yahu bu adam artık hergün gelmeğe başladı. Ne yapacağız? dedik.

Içimizden (biri bana bırakınız) dedi. Biz de kendisine nasıl ihtar edileleceğini merakla bekliyorduk. Gerçi bir yabancıya karşı bunu söylemek iş ten değildir. Fakat artık bu yabancı sayılamaz olmuştu. Çünkü üç aydır her gün muntazaman geliyor, hepimizle konuşuyor, hepimizin elini sıkıyor. Adeta hepimiz için bir dost olmuştu. Bir dosta karşı da bahusus teklifli bir dosta karşı da:

— Biz meşgulüz. Haydi çek arabanı demek müşkül şey .

O arkadaş bu müşkül vazifeyi üzerine aldı. Tam saat dört buçukta bu müz'iç misafir baktık ki ağır ağır merdivenleri çıkıyor.

— Komedi başlıyor. Dedik. Hepimiz hazırlandık.

— Merhaba arkadaşlar. Diye lâubali bir eda ile masanın üzerindeki gazeteye elini tam uzatacağı sırada o müşkül vazifeyi üzerine alan arkadaş:

— Dur! azizim dedi. Burası kıraathane değil.

O gayet sade bir tavırla:

— Biliyorum dedi. Burası kıraathane değil. Gazete idarehanesidir dedi.

— Peki ama burada gazete okunmaz.

O gayet soğuk kanlılıkla cevap verdi.

— Iyi ya azizim gazete kahvehanede mi okunur gazete idarehanesinde mi?

Ben tam yerinde okuyorum zannederim.

Bu küstahça cevabı işiten arkadaş:

— Beyefendi dedi. Gazete idarehanesi gazetenin okunacağı yer değil, gazetenin hazırlanacağı yerdir. Çalışacağız. Teşrif buyurunuz.

Bu kat'î istiskal üzerine şapkasını başma koydu ve :

— Allaha ısmarladık diyerek çıktı gitti.

Arkadaşlar:

— Artık bir daha gelmez dediler.

Ben:

— Görürsünüz bu kadar pişkin adam tekrar gene glecektir dedim.

— Mümkün değil dediler.

— Görürsünüz! dedim.

Zaman, iddiamda beni kazandırdı.

Evvelki gün gene merdivenlere sürterek, elni kalçasına koymuş, ayağını kırılmış gibi, topallıya topallıya geldi. Odadan içeri girdi.

— Ay... aman. Diyerek ilerledi. Bittabi .

— Ne var? ne oldu?. Geçmiş olsun demeğe mecbur kaldık.

— Felâket dedi.

— Hayrola.

— Tramvayın altında kaldm.

— Aman.

— Evet tramvayın altında kaldım.

Kurnaz bir arkadaş işin dalgasını keşfederek .:

— Vah vah, dedi. Geçmiş olsun. Iyi ama eve gidip istirahat ediniz. Uç dört gün hiç dışarı çıkmayınız.

dedi.

Öteden bir başkası.

— Yok yok. dedi. Ne üç dört günü en aşağı bir hafta on beş gün istirahat lâzım.

Buna rağmen ne zannedersiniz gitti mi? hayır. Ayağını burnumuza uza tarak koltuğun köşesine yaslandı.

— Ay, aman. ölüyorum. Nidalarile bir müddet söylendi.

Ve biraz dinleneyim müsaade ediniz diyerek gazeteyi çekti ve başladı okumağa. Bir müddet böylece kaldıktan sonra bizim muzip arkadaş yerinden fırladı.

— Azizim dedi. Siz burada rahatsız olacaksınız. Cerrahpaşa hastanesine teşrif ediniz. Sertabip arkadaşımdır. Benden selâm söyleyiniz. Size güzel ayrı hususî bir daire tahsis etsinler. Orada güzel güzel istirahat ediniz ve tedavi ediliniz.

— Teşekkür ederim dedi. Kalktı giderken:

Arkadaş tekrarladı:

— Doktora benden selâm söyleyin. Bir daha sizi buraya yollamasın. Yoksa karga tulumba yapacağız. Haberiniz olsun. Bugünden itibaren hademelere de tenbih edilmiştir. gitti. Tekrar gelebilir mi? dersiniz Ben gelecektir diyorum bakalım. Neticeyi tekrar size haber veririm.

SEM

Bugün MELEK sinemasında
Herkesin görüp seveceği müstesna bir eser :
B A R
ŞARKICISI
Fransızca sözlü. Oynıyan:
CLAUDET COLBERT
Fiyatlar: 30 - 50 - 70 kuruştur.
(2519)

Sizin en ziyade sevdiğimiz artistler olan
LİLY DAMİTA
ve
HENRI GARAT'ı
Bu hafta
S U M E R
[Eski Artistik] sinemasında
ÇALINAN ADAM
Filminde görebilirsiniz. İlâveten:
ALİS (ZEVKLER MEMLEKETINDE)
Renkli zengin fantezi
Yarın saat 11 matinesinde
Umumî dubuliye 35 kuruş.

RADYO

Bugünkü program

ISTNBUL:

18,30: Plâk neşriyatı. 19,20: Ajans haberleri 19,30: Türk musiki neşriyatı. (Kemal Niyazi, Azmi beyler ve Hayriye, Müzeyyen hanımlar.) 21, Selim Sırrı Bey tarafından konferans. 21,30 Stüdyo orkestrası.

223 Khz. VARŞOVA, 1345 m.

20: Tagannili konser. — Musahabe. 23,30: Konserin devamı. — Musahabe. 21: Hafif musiki. 21,45: Haberler. 22: Papuler senfonik orkestra konseri, 22,45: Musahabe. 23: Konserli reklâmlar. 23,15: Dans musikisi. 23,45: Ecnebi dille konferans. 24: Musahabe. 24,05: Dans musikisinin devamı.

545 Khz. BUDAPEŞTE, 550 m.

19,50: Sigan musikisi. 20,55: Musahabe. 21, 30: Viyanadan nakil. 23: Hava raporu. 23,20: Yaylı sazlar takımının konseri.

904 Khz. HAMBURG, 332 m.

20: Tarihi bir skeç. 21: Haberler. 21,10: Dans musikisi. 23: Haberler. 23,20: Dans musikisinin devamı. 24: Norveç halk şarkıları. 24,30: Haydnın eserlerinden yaylı sazlar konseri. 1: Muhtelif milletlerin danslarından (orkestra ile.)

832 Khz. PRAG, 470 m.

20,10: Çocuklara mahsus konser. 20,35: Musahabe. 20,50: Ostravadan dans musikisi. 22: Musahabe. 22,15: Populer Hırvat şarkıları. 23, 35 Serenatlardan mürekkep konser. — Musahabe. 23,15: Salon orkestrası.

592 Khz. VIYANA 507 m.

20.10 Haberler vesaire, 20,30 Hafta haberleri, 20,55 Piyano konseri, 21,30 Max Schönherr'in idaresinde hafif musiki, 23 Eva Hadrabova ve Erichmeller (piyano) tarafından tagannil konser, 23,40 Haberler. 24 Dans musikisi.

950 Khz. BRESLAU 316 m.

20 Plâk, 21 Haberler, 21,10 Startbefehl isimli skeç ,22,20 Beethoven'in eserlerinden sonatlar dair, 22,35 Beethoven sonatlarından mürekkep konser, 23,20 Haberler, 23,45 Gece konseri.

Milliyet
Asrın umdesi "MİLLİYET" tir.
ABONE ÜCRETLERİ :

	Türkiye için L. K.	Hariç için L. K.
3 aylığı	4 —	8 —
6 "	7 50	14 —
12 "	14 —	28 —

Gelen evrak geri verilmez.— Müddeti geçen nüshalar 10 kuruştur.— Gazete ve matbaaya ait işler için müdiriyete müracaat edilir. Gazetemiz ilânların mes'uliyetini kabul etmez.

Milliyet'in Edebî Romanı: 11

ATEŞ BÖCEKLERİ

Yazan: Nezihe MUHİDDİN

"İlk Cürüm,,

Kalbinde gittikçe ağırlaşan ıstırap boğazında düğümlenmeğe, nefes aldırmıyacak kadar katılaşmağa başlıyordu. Sinirleri erimiş gibiydi. Yaptığı gayri insanî hareketi itiraf etmek istiyordu.

Gözlerinin önünden Hacerin masum, temiz çehresi ayrılmıyordu. Genç kızın berrak gözlerinde parıldayan bir sual işareti kalbine doğru derinleşiyordu. Bu masum gözlerin cazibesi bir miknatısa tutulmuş hafif bir kâğıt parçası gibi vücuduna hareketler verdikçe kendini zorla zaptederken aksi amellerle sarsılıyordu. Minderin üstünde bıraktığı ceketinin şişkin cebinden uzanan kuvvet, onu, yatağından değil dünyanın bir ucundan itecek kadar hâkimdi. İlk defa birinin cebine el uzatmıştı!. İlk defa benliğinde karanlık bir menfezin kapısını açan cürmün siyah pençesi altında vicdanı boğuluyordu.

Delice fırladı.. Ceketinin yan cebine soktuğu eli bir sürü kirli kâğıt parçalarile dolmuştu.. Bunları aldığı yere bırakmak lâzımdı!.. Bu ilk hırsızlık mahsulünü avucunda nefret ve istikrahla buruşturdu. Bunlar başkasının malıydı, can çekişen bir adamın ter dökerek, çabalıyarak kazanmış olduğu bir para idi.. Nasıl paraydı bunlar?! Bunların nasıl kazanılmış olduğunu kendisi de biliyordu. Bazı akşamlar, boynu bükük ihtiyar kadınlar, melûl hasta yüzlü erkekler evlerine kadar gelirler, koyunlarından çıkardıkları eski maaş cüzdanlarını bin bir mazeret ifadesile bırakarak mukabilinde Şaban efendiden yüzde yedi buçuk faizle aldıkları parayı ağlıya ağlıya ekmek parası yapmak için götürdüklerini yüzlerce defa görmüştü. Bazan yedi buçuk faizin yirmi parası için aralarında geçen uzun ricalar, retler, münakaşalar ve küfürleri unutacak kadar zaman geçmemişti.. Kapılarından gizlice ağlıyarak çıkan nice kadınlar, homurdanan, inkisar eden bir sürü hasta, alil erkekler görmüştü. Hasta çocuğuna bakmak için viran kulübesini rehine koyup ödeyemeyen üç yetimli bir dul kadının evi satılıp sokakta kalınca kapılarının önünde düşüp bayıldığı akşam, cibilliyetini yenerek kadıncağıza yardım yapmaktan âciz kalan babasının o akşam namazında uzun uzun Allahtan af ve gufran dilenmesi gözlerinin önünde canlanıverdi. Çekmecede birikmiş bu paraların, çok acıklı, çok feci, çok iğrenç hatıraları vardı. Bunları, gene üstünde can veren ihtiyar faizcinin küflü çekmecesine iade etmeli idi. Mahallenin yavaş yavaş uyanan sabah seslerinde:

— Hırsız! hırsız! — itabını duyuyordu... Kapıya doğru koştu... Fakat bir elinde kirli, feci hatıralı kâğıtlar, öbür eli kapının mandalında birdenbire durdu!.. Bu hareketi neye malolacaktı?! Suzanın sarışın saçları bir demet güneş huzmesi gibi gözlerini kamaştırdı. Etrafını saran karanlık ve miskin fikirleri dağıttı. Güzel kadının parlak tebessümü: —benden vaz mı geçiyorsun? — der gibiydi. Demin insanlığının meçhûl bir membaından gelen sesler susmuştu. Minderin kenarına bir külçe gibi yıkıldı. İliğilmiş alnından soğuk terler damlıyordu. Güneşin içeri sızan ışıkları loşluğun vehimlerini dağıtırken genç adamın aslî hüviyeti, canlanmağa başladı. Benliğinde, Şaban efendinin pinti felsefeleri daha genç, daha diri bir şekilde ses veriyordu: Bu paralar hiç te can çekişen ihtiyar faizcinin sarih hakları değildi. Bunlar bir çok bedbaht, fakir, yetim, âciz ve hasta insanlardan zorla gasbedilmiş cebir ve zulüm mahsulü idi. Bunların asıl sahipleri meydanda yoktu.

Bunları hiç bir ıstırap duymadan pekâlâ istediği gibi sarfedebilirdi. Bahusus kendi istikbali mevzuubahisti. Hele bir kaç parasını yoksul insanlara verirse cürmünün nezrini de ödemiş olacağına kanidi!... Meselâ köşebaşındaki topal ve kör dilenciye bir lira verirse viranede sabahtan akşama kadar üç dört onluk için uluya uluya haykıran kadit kadının üç gün karnını doyursa belki sevap bile işlemiş olurdu... Hem babasının nereden haberi olacaktı?! Belki hiç te haberi olmıyacaktı!... Bu fikir, Necatın içinde bir yılan yavrusu gibi ince bir ıslık çalıyordu... Ah keşki hiç haberi olmadan bu iş kalıp gitseydi!!!...

Perdeleri açmaktan nedense korkuyordu. Bir kere de kapının sürmesini yokladıktan sonra mindere oturdu. Avucunda buruşan paraları önüne bıraktı. Terlemiş avuçunu kuruttu ve paraları sayarak muntazam sıralamağa başladı. Bunların hepsi eski ve sararmış tek liralık kâğıtlardı. Tam seksen yedi tane idi. Saydığı kâğıtları devşirerek cebine yerleştirdi. Artık eskisi gibi şişkin durmıyordu. Bir sigara yaktı. Sigarayı bitirdi. Yavaşça kapıyı açarak dışarıya kulak verdi. Evin içinde ses sada yoktu... Giyinerek çıktı. Hastanın odasına doğru yürüyen adımları her şeye rağmen titriyordu. Babasının kapısını araladı. Hacer hâlâ orada idi, kapının açıldığını işitince yavaşça yerinden kalkarak genç adama doğru geldi. Yorgun ve mahzun gözlerile gülmeğe çalışarak:

— Uyudun mu Necat? diye sordu.

Necat başını gizlemek ister gibi çevirerek cevap verdi:

— Epeyce...

Fakat Hacer onun gözlerindeki kırmızı şişkinliği görmüştü müteessir bir ssele:

— Uyuyamamışsın zavallı Necat! — dedi —

Genç kızın gözleri dolu dolu olmuştu. Babası için uyuyamayan ketum ve ciddî gence içi acıyordu. Bir taraftan da kalbinde kabaran gizli bir sevinçle derin derin içini çekti.

— Necat'cığım... Üzülme!... babanın sıhhati salâha gidiyor... — dedi. — Genç adamı elinden tutup hastanın yatağına doğru çekerken:

— Bak — diyordu. Gözleri iyi bakıyor... Ve rahat nefes alıyor...

Bu tebşir ve müşahede Necatın gözlerini karartarak nefesini tıkadı. Fakat Hacer bunun farkında olamıyacak kadar yorgundu.

— Müsaade eder misin? — diye sordu — ben de biraz istirahat edeyim. Bugün cuma iki üç saat sonra gelirim. Şimdi yerime seni nöbetçi bırakıyorum... Çok sıkılırsan daha evvel de bana haber verebilirsin.

Genç kızın bu işi Necatla paylaşmaktan mütevellit büyük bir saadet duyduğu belliydi. Içeri giren Sabriye hanım elinde yıkamış olduğu bardak, surahi, fincan gibi ufak tefeği köşedeki masanın üzerine yerleştirirken Necata sordu:

— Uyudun mu oğlum?... Sen de hasta değilsin ya...

— Uyudum... Hasta değilim...

Kadıncağız sevindi:

— Elhamdülillâh... Baban da ç

—Bitmedi —

"Görüşler,, yazıcısı Aka Gündüz Beyefendiye:

Pek saygın Efendim,

7 Eylûl cuma günkü "Milliyet,, te Aziz Beye açık yazınızı büyük bir sevinçle okudum. Nasıl siz bu mektubunuzla, Türk gençliğine, onların analarına babalarına ve millî unurumuza tercüman olduğunuzu biliyorsanız, ben de, o yazınızı büyük sevinçle, derin zevkle okuyanın yalnız ben olmadığımı çok iyi biliyorum. O yazıyı okuyan herkes, benim gibi, haklı bir gönül genişliğine uğradı.

Parmağınızı tam yaranın üstüne basmışsınız: Spor işlerimizde ne kadar terslik oluyorsa hepsi spor kurultumuzun bozukluğundan ve bu bozuk kurultunun karma karışık işlerinden oluyor. Bunu, alaya benziyen dört kelime ile öyle güzel ortaya koymuşsunuz ki gönlümüze genişlik veren de işte bu güzelliktir.

"Milliyet,, dokuz yıldır çıkıyor. Bir iki yılından gayri, çıkışından beri "Milliyet,,te spor yazıcılığı ediyorum. Sizin dün Milliyet'te söylediğinizi, bu dokuz yıl içinde, başka başka biçimlerde belki yüz defa yazdım ve dedim ki:

"Spor kurultumuz tesbihböceği gibi, yuvarlak yuvarlak içindedir. Bu sayısız yuvarlaklar biribirine kenetlenerek tostoparlak oluyor ve bir iş görmemek üzere büzülüp kalıyor. Bu kurultuyu sadeleştirmek, iş görecek biçime getirmek gerektir.

"Spor yasamız, lâhna gibi, yaprak yaprak içindedir. Bu sayısız yapraklar biribirini yalancı çıkararak kat kat açılıyor ve hiç bir iş gördürmemek üzere genişleyip duruyor. Bu yasayı yırtmak, daha sadesini, iş gördürebilecek olanını yapmak gerektir.

Yoksa sporumuz ilerilemez, geriler.,,

Dokuz yıldır bu yazdıklarıma me telik veren olmadı, çünkü adım ötedenberi "spor yazıcısı,,na çıkmış... Diyorlar ki: "Bu kadar yıl spor yazıcılığı eden elbet bir şey biliyor.,, Halbuki spor işlerimizde bilene fazla yüz vermemek meslek icabı oldu.

Yıllardır bütün bu yazdıklarımda yalancı çıkmağı çok isterdim, fakat ne yapayım ki durmadan gerileyen sporumuz, hâdiseleri öyle ilerletti ve birer birer öyle önümüze dikti ki bugün istesem de, bu bahiste yalancı çıkamıyorum.

Siz yazdıktan sonra, belki son hâdiselerin de acisile, spor kurultumuzun bozukluğunu ve spor yasamızın karışıklığını anlıyanlar, çok şükür çoğaldı. Yalnız Tanrı aşkına, sık ve çok yazmayınız: Çünkü,pek saygın Aka Bey, belki şimdilik sizi spor işinden bilmez sanırlarda yazınızdaki dileği yerine getirirler ve (dağılırlar da 20 milyon rahat bir nefes alır).

Yoksa, adınız bir "bilgin,,e çıkarsa daha yıllarca yandık demektir.

Sadun GALIP

ORTA AVRUPA KUPASI

Bu meşhur kupayı İtalyanların Bologna takımı kazandı

Orta Avrupa kupası finalini oynıyan İtalyanın Bologna takımı son maça hazırlanırken alınmış resimler.

Avusturya, İtalya, Macaristan. Çekoslovakyanın en iyi dörder takımının iştirakile başlayan orta Avrupa kupası maçları nihayetlendi ve bu meşhur kupayı bu sene İtalyanın birinci sınıf takımlarından Bologna kazandı.

Finale Avusutryanın Admira'sı ile İtalyanın Bologna'sı kalmıştı. Bunların iki maç yapması ve ikisinde de galip gelmesi, birer galibiyet halinde ise gol adedine bakılması orta Avrupa kupası nizamnamesi icabatındandı.

İlk maç Viyanada yapıldı ve Admira İtalyanları güçlükle ve ancak bir sayı farkla 3 - 2 mağlûp edebildi.

İtalyada yapılan ikinci maç, İtalyanları Avusturyalıların düştüğü güçlüğe maruz bırakmadı. Bologna takımı hasmini 5 - 1 gibi büyük bir farkla yendi. Gol adedine göre iki maçta dörde karşı yedi sayı yapmış olan Bologna tabiatile kupayı kazandı.

Dünya kupası şampiyonluğundan sonra, İtalyanların orta Avrupa kupasını da kazanması, İtalyada spora ve futbole ne kadar ehemmiyet verildiğini ve nasıl az zaman da büyük bir terakki kaydedildiğini göstermeğe kâfidir.

Buna mukabil, son zamanlara kadar Avrupanın en iyi futbolcuları olarak tanınmış Avusturyalıların evvelâ dünya kupası maçlarında dördüncü oluşları, sonra da orta Avrupa kupasını kaybedişleri, bu memlektte futbolün, bir kaç sene evveline nisbetle bir hayli düştüğünü gösterir.

Şilt final maçı

İstanbul mıntakası futbol heyeti reisliğinden:

1933 - 1934 şilt final maçı aaşğıda yazılı şekilde 14-9-1934 cuma günü yapılacaktır:

Fenerbahçe stadı: Saha komiseri Necmi Bey, saat 16 da Beşiktaş - Fenerbahçe. Hakem: Sadi Bey; Yan hakemleri Şazi ve Halit Galip beyler

Türkiye yüzme birincilikleri

İstanbul denizcilik heyetinden :

1 — 7 eylül 934 cuma günü icra edilen İstanbul yüzme şampiyonasında birinci olan yüzücüler 14-9-934 cuma günü icra edilecek Türkiye yüzme birinciliklerine İstanbul namına gireceklerinden o gün saat 10 da Moda banyolarında bulunmalara tebliğ olunur.

2 — 7 eylül 934 cuma günü icra edilemiyen 100+200+100 Türk bayrak yarışını Türkiye birinciliklerine yetiştirmek için 11 eylül 934 salı günü saat 3 de icra edilecektir.

Kulüplerin saat iki buçukta Moda banyosunda heyetimize müracaatları.

Fransada mühim maçlar

Paris liki bu mevsim içinde Paris muhtelitini Prag, Viyana, Londra ve Budapeşte muhtelitlerine karşı oynatmak fikrindedir. Şimdilik bunlardan Paris - Prag maçı 7 şubatta oynanmak üzere mutabakat hasıl olmuştur.

Amele dünya kupası

Ameleden müteşekkil millî takımlar arasında yapılan dünya kupası maçlarını Sovyet Rusya millî takımı, finalde Norveçi yenerek kazanmıştı. Bu takım yakında İspanyaya gidecektir.

İspanya da alıyor

İspanyanın futbol kulüpleri hariçten oyuncu almağa başlamışlardır. Bu kabilden olarak son zamanlarda meşhur bir Macar merkez muavinile, Kübalı bir merkez muavin İspanyol kulüplerince satın alınmıştır.

Yüzerek Paris'i geçme müsabakası

"Sen,, nehrinde Paris'i yüzerek geçme müsabakası her sene olduğu gibi; köprüleri, kıyıları ve nehri dolduran binlerce meraklının gözü önünde bu sene de yapılmıştır. Geçenlerde 1500 metre Avrupa yüzme şampiyonluğunu kazanan meşhur Fransız yüzücü Taris hasimlerini beşmetre geride bırakarak ve kendisine ait eski rekoru kırarak birinciliği kazanmıştır. Resmimizin Taris'in birinci geldikten sonra dubaya çıkışını göstermektedir.

Yeni sene fotbol faaliyet proğramı

İstanbul mıntakası futbol heyeti reisliğinden :

Yeni sene faaliyet programını tanzim ederken kulüplerimizin bu husustaki mütalaa ve mülahazaları da dinleneceğinden Heyetimizin bugün saat 18 de yapacağı içtima müttefik kulüplerimizin birer murahhas göndererek düşüncelerini bildirmeleri rica olunur.

Haliç idman yurdunun gezintisi

Haliç Idman yurdu riyasetinden : 14-9-934 tarihinde icrası mukarrer deniz gezintimiz esbabı mücbire tahtında 21-9-934 tarihine talik edilmiştir.

Fener yılmaz klübü kongresi

Fener Yılmaz spor klubünden :

21-9-934 cuma günü saat on buçukta umumî kongre aktedileceğinden kulüp azalarının merkezimiz olan Fener caddesi Cumhuriyet Halk Fırkası binasına teşrifleri rica olunur.

Nafıa Vekili Telsiz istasyonlarını teftiş etti

(Başı 1 inci sahifede)

dün sabah otomobille Osmaniyedeki Telsiz istasyonuna giderek buradaki tesisatı gözden geçirmiş ve birçok hususat etrafında izahat almıştır. Ali Beye, tetkikat sırasında, Nafıa Vekâleti Posta, Telgraf ve Telefon işleri müşaviri Kadri ve telgraf işleri müdürü Bekir Vefa Beyler refakat etmişlerdir. Vekil Bey Osmaniye telsiz istasyonunda bir saat kadar kalmış, istasyon müdürünedn izahat almıştır. Bu temaslarda mevcut vesaitin daha mükemmelleştirilmesi imkânları tetkik edilmiş ve yapılacak ilâveler etrafında görüşülmüştür. Nafıa Vekilimiz öğleden sonra da Yeşilköydeki rasat istasyonunu ziyaret etmiştir.

Bandırma - İzmir ekspresi

Aldığımız malûmata göre, Bandırma - İzmir hattında Teşrinievvelden itibaren yeni sür'at seferleri ihdası tekarrür etmiştir. Bu suretle İzmir, İstanbul yolculuğu bugünkünden daha çok kısalacak, 24 saate inecektir. İstanbuldan Bandırmaya akşam üzeri hareket edecek vapur yolcularını Bandırmadan gece yarısı kalkacak bir tren ertesi sabah İzmire götürecektir.

Tünel fiyatları ucuzlayacak mı?

Muamelâtı tetkik edilen Imtiyazlı şirketler arasında Tünel şirketinin tarifeleri de gözden geçirilmektedir. Bugünkü ücretler biraz pahalı görülmektedir. Tetkikatın neticesine göre fiyatları, birinci mevkide yüz paraya, ikinci mevkide de iki kuruşa indirmek mümkün olabilecektir. Esasen, Tünel şirketi zarar ettiği iddia ندadır. Yapılacak tenzilâtla açığı kapatmak ve vaziyeti düzeltmek imkân dahilinde addedilmektedir.

Tramvaydaki ucuzluk

Alâkadarlarca yapılan tetkikler neticesinde, şehrin uzak semtlerine yapılan tramvay seferlerinde arabaların çoğaltılması Tramvay şirketine bildirilmiştir. Diğer taraftan, yapılan teftişler tatbik edilmekte olan ucuz tarifenin yolcu mikdarı üzerinde mahsüs bir fazlalık temin ettiğini göstermiştir. Yeni vaziyet hakkında istatistikler hazırlanmaktadır. Bu istatistiklerin, hazırlanacak daimî tramvay tarifesine esas tutulması mukarrerdir. Şark Demiryollarında yapılacak tenzilât hususunda kumpanya ile mer - [illegible] arasında muhabere devam etmekte [illegible] temasların on gün kadar da sü[illegible]eceği anlaşılmaktadır.

Cenevrede Sovyetler

(Başı 1 inci sahifede)

Mezkûr ajans Lehistanın bu hususta ki vaziyetinin, Sovyet Rusya ile olan münasebat iyi olduğu için, müsait olduğunu beyandan sonra diyor ki :

" Lehistan Sovyet Rusyanın halisane bir arkadaşı olmağı bildiğini her devletten daha iyi takdir etmektedir.,,

Asamble müzakerelere başladı

CENEVRE, 12. A. A. — Havas ajansı bildiriyor :

Dün sükûnetle geçmiştir. M. Bartu, akşam üzeri Milletler Cemiyetinin umumî vaziyeti ve bilhassa Avusturya meselesi hakkında, M. Aluazi ile görüşmüştür. Bu görüşme esnasında Sovyet Rusyanın cemiyete girmesi ve Sar reyiam meselesi mevzuu bahsolmuştur.

Bundan başka öğrenildiğine nazaran, M. Henderson, evvelce derpiş edildiği gibi, konferans bürosunun ancak ikinci teşrinde içtimaa davet edilmesine kati olarak karar vermiştir.

Komisyonlar bilhassa bürolarını teşkille meşgul olmuşlardır. Büro, M. Heryo'nun reisliğindeki Avrupa komisyonunun vazifesini uzatmıştır.

Asamble bugün umumî müzakereye başlıyacaktır. Bunun saati henüz tespit edilmemiştir, bazı kulvar şayialarına göre, siyasî ve iktisadî Avusturya meselelerinden bahsedecek olan M. Şuşnig'in beyanatı merakla bekleniyor.

Litvanya, Estonya ve Letonya

CENEVRE, 12 (A.A.) — Litvanya, Estonya, ve Letonya arasında anlaşma ve teşriki mesai muahedesi bugün saat 16 buçukta Milletler cemiyeti umumî kâtiplik dairesinde imzalanmıştır.

Birinci maddede alâkadar üç devletin haricî siyasete ait müşterek meselelerinde aralarında gdrüşerek ittilâf edecekleri ve beynelmilel münasebetlerinde biribirlerine yardım edecekleri tasrih edilmektedir .

İkinci madde mezkûr devletler arasında muntazam içtimalar aktini derpiş eylemektedir. Âkitlerden birisinin talebi üzerine fevkalâde toplantılar da yapılacaktır .

Üçüncü maddede âkit devletler şimdiden müşterek ve muayyen bir hattı hareket tayininin bazı siyasî meseleler dolayısile müşkül olduğunu teslim etmektedirler.

Dördüncü madde âkit devletleri ihtilâfa düşürebilecek meselelerin tasfiyesine karar verildiği hakkındadır.

Beşinci madde icap eden temasların temini için diplomatlara talimat verilmesini mutazammındır.

Altıncı madde her üç devletin şimdiye kadar aktetmiş oldukları muahedeleri derhal biribirlerine bildirecekleri yazılıdır.

Yedinci madde muahedeyi diğer develtlere de açık tutmaktadır. Ancak bunun için âkitlerin ittifâk etmesi lâzımdır.

Sekizinci madde muahedenin tasdik şekillerini tesbit etmektedir. Dokuzuncu madde muahedenin on sene müddetle aktedildiği hakkındadır. Şayet muahede inkizasından bir sene evvel âkitlerden biri tarafından fesholunmazsa kendiliğinden uzayarak ve ancak ilerde âkitlerden birisi feshetmek isterse bu fesih kararının tebliğinden bir sene sonra hükümden sakıt olacaktır.

M. Bartu'nun temasları

CENEVRE, 12. A.A. — Fransa hariciye nazırı M. Bartu Avusturya başvekili ile Avusturyanın vaziyeti hakkında görüşmüştür. Mümaileyh kendisine Baltık misakının imza edildiğini haber vermeğe gelen Litvanya hariciye nazırı ile de görüşmüştür. Bu mülâkat esnasında Almanyanın şark misakına iştirakten imtinaının melhuz neticeleri de derpiş edilmiştir. M. Bartu müteakiben Çin'in Milletler cemiyeti murahhasını kabul ederek uzun müddet görüşmüştür.

Avusturya meselesi

CENEVRE, 12. A.A. — Milletler Cemiyeti heyeti umumiyesi bugün saat 16 da toplanmıştır. Söz istiyenler arasında Avusturya Başvekili ile İtalyan, Arjantin ve İrlanda murahhasları vardır. Hatiplerin nutuklarından sonra umumî müzakerelere başlanması muhtemeldir. Avusturya başvekilinin nutku münasebetiyle Avusturya meselesinin bütün celseye hâkim olması muhtemeldir. Çünkü başvekilin dolayisiyle de olsa Avusturyanın istiklâli meselesini ve bu istiklâli zaman altına almak için icap eden siyasî, iktisadî ve malî çareleri mevzuu bahis edeceği zannolunmaktadır.

Siyasî komisyon

CENEVRE, 12 .A.A. — Siyasî ismi verilen altıncı komisyon bugün toplanarak beynelmilel mülteciler ofisinin tarzı idaresini tetkik etmiş ve ilk tedbir olmak üzere para yardımında bulunulmasına karar vermiştir. Son kararı heyeti umumiye verecektir.

Vekillerimizin Tetkik seyahatları

(Başı 1 inci sahifede)

fırka, belediye erkânı, mektepliler, polis ce askerî müfreze tarafından istikbal edilmiştir. Zekâi Bey şerefine bu akşam umumî müfettiş İbrahim Tali Bey tarafından mükellef bir ziyafet verilmiştir.

Vekil Bey 3 saat zarfında şehrin muhtelif mıntakalarını, Karaağaç istasyonunu ve şehiryatı mektebini ve Karaağaçta bulunan bazı mebaniyi tetkik ve teftiş etmiştir .

TEKIRDAG, 12. A.A. — Millî müdafaa Vekili Zekâi Bey refakatlerindeki zevatla bu sabah Çorlu'dan hareket ederek şehrimize gelmiştir. Vekil Bey Muratlı şosesinde ve şehrin methalinde Vali, Fırka Kumandanı, askerî ve mülkî erkânı Belediye ve C. H. Fırkası reisi, mektep talebesi ve kalabalık bir halk kütlesi tarafından hararetle karşılanmış, asker ve polis müfrezeleri tarafından selâmlanmıştır.

Zekâi Bey şehir methalinde kendisini istikbal edenlerle hasbihal ettikten sonra doğruca bükûmet dairesine gitmiş ve bir müddet istirahatten sonra askerî hastaneyi ve piyade alaylarımızı teftiş etmiştir.

Belediyede Vekil Bey şerefine otuz kişilik bir öğle ziyafeti verilmiştir.

Zekâi Bey öğleden sonra refakatlerindeki zevatla birlikte Malkaraya gitmiştir.

Ziraat Vekili Orduda

ORDU, 12. A.A. — Ziraat Vekili Muhlis Bey refakatlerinde Erzurum mebusu Nafi Atuf Bey olduğu halde Vatan vapurile şehrimizi teşrif buyurdular ve mebuslarımız, memurin belediye ve halk fırkası ve binlerce halk tarafından alkışlarla istikbal edildiler. Doğruca Belediye dairesine giderek bir müddet istirahatten sonra umum devair ve müessesatı, memleket hastanesi ve fındık fabrikalarını gezerek tetkik buyurdular.

Akşam şereflerine belediye tarafından Halkevi salonunda bir ziyafet verildi.

Dünkü hava

ISTANBUL, 12 (A.A.) — Sıfır derecei hararete ve deniz seviyesine indirilmiş barometre bugün: saat 7 de 762, 14 te 764, derecei hararet saat 7 de 19,5, saat 14 te 24. Azamî derecei hararet 25,5 , asgarî derecei hararet 17,5. Rüzgâr poyrazdan esmiştir. Azamî sürati saniyede 12 metreye çıkmıştır.

Umumî meclis Toplanıyor

(Başı 1 inci sahifede)

velce tesbit edilen yerlere asılacaktır. Öğrendiğimize göre Cumhuriyet Halk fırkası vilâyet idare heyeti belediye meclisine seçilecek aza namzetlerinin listesini hazırlamağa başlamış ve hattâ mühim bir kısmını ikmal etmiştir. Meclise evvelce olduğu gibi gene 68 aza seçilecektir. Mecliste aza olmak için namzetliğini koydurmak üzere muhtelif makamlara müracaat eden 300 ü mütecaviz zevattan hemen hepsinin talepleri reddedilmiştir.

Silâh satışları Meselesi

(Başı 1 inci sahifede)

si de tahkikat komisyonundan istizahta bulunmuştur.

Amerikanın eski Londra sefiri de keza komisyonda bazı mülâhazalar dermiyan etmiştir. Komisyon reisi, Beyanatta bulunarak tahkik komisyonunun silâh tacirlerinin dosyalarında hakikatı bulmağa çalıştığını, yoksa ecnebî memleketlerdeki ajanlar tarafından gönderilen mektupların hakikata mukarrin olduğuna delâlet edeck ortada hiç bir emare bulunmadığını söylemiştir. Diğer taraftan hariciye nazırı M. Hul, ecnebî hükûmetler tarafından yapılan yeni protestolar üzerine alelâcele Vaşingtona dönmüştür.

* * *

MEKSIKO, 12. A.A. — Reisicumhur M. Rorigez bir beyanname neşrederek Vaşington'da silâh satışı tahkikatına Reisicumhurun ve diğer Meksika memurlarının karıştırılmasının mantıksız olduğunu bildirmiş ve Meksikanın ancak bir defa Amerikadan tayyare satın aldığını ve bunu da 1920 tarihinde yaptığını ehemmiyetle kaydetmiştir. O zamandanberi Meksika Amerikadan hiç bir tayyare satın almamıştır çünkü Meksikanın askerî fabrikaları tayyare ihtiyacını fazlasiyle temin etmektedir.

Kari mektupları

Şirketlerin aldıkları füzûli paralar

Kadıköyden bir okuyucumuz yazıyor: Şimdiye kadar hiç bir nazır ve vekilin açmadığı bir cidali bugünkü Nafia vekili muhteremi şirketler aleyhine açmış ve bu suretle bütün halkın minnet ve şükranını almakta bulunmuştur .

Ancak dün ödediğim faturaya nazaran Kadıköy su şirketi hâlâ eski vaziyetindedir.

Su şirketinin hiç bir hak mukabili olmayarak bizlerden her üç ayda bir aldığı ve namına —mahza bir isim vermiş olmak için— ücreti maktua dediği yüz yirmi beş kuruş ile doksan kuruş saat kirasını bilirsiniz. Keza elektrik ve hava gazı şirketinin de saat kiralarından başkaca hattı havai ve boru parası diye saat kiraları ile beraber aldığı fuzulî para da vardır. Nazarı dikkati celbetmenizi rica ederim .

La Turquie

" Milliyet" in fransızca nüshası olan "La Turquie" gazetesinin abonmanlarına gösterdiği sühulet:

La Turquie Türkiye ve Ecnebî memleketlerindeki abonelerine bir hizmet ve kolaylık olmak üzere faideli bir teşebbüste bulunarak gerek Türkiye ve gerekse Ecnebî memleketlerdeki tüccar, komisyoncu, ithalât ve ihracat tüccari, fabrikatör, san'atkâr ve teknisyenleri birbirine tanıtmak ve icabında abonelerine büyük ticarethanelerin, tanınmış firmaların, Doktor, Avukat, otel, plâj, lokanta umumî bahçe vesair büyük ve maruf mahalleri bildirmek üzere bir sütün açıyor. Bu sütunda Istanbul, viljyetler ve ecnebî memleketlerdeki abonelerinin isimleri adresleri ve meslekî ilânları meccanen neşredilecektir. Bu adres ilânlarında müracaat maksatlarının izahı lâzımdır. Bu suretle aboneler ticaret ve işlerini ayni zamanda hariçte de tanıtmak fırsatını bulabileceklerdir. Bu maksatla gönderilen ilânların dört beş satırı tecavüz etmemesi lâzımdır. Her üç aylık abonenin ilânı üç defa altı aylıklık abonenin dokuz defa 12 aylık abonenin yirmi defa tekrarlanacaktır. Gönderilen ilânlarda abone numarasının bildirilmesi her tekerrür için de (2) kuruş pul gönderilmesi lâzımdır.

La Turquie abone fiyatları

Türkiye için			Ecnebi memleket için		
		Lira Kr.			Lira Kr.
Müddet	Ay	— —	Müddet	Ay	— —
3	3	3 50	[illegible]	[illegible]	5 50
6	6	6 50	[illegible]	[illegible]	10 50
12	12	12 -	12	[illegible]	[illegible]

Görüşler

Boşuna Seyyah akını

(Başı 1 inci sahifede)

Bu seyyah kafileleri - ayıptır söylemesi - âdeta laf olsun diye geliyorlar ve alay olsun için şöyle bir geçip gidiyorlar.

İstanbul bu mudur?

İstanbul,, hiç bu değildir.

İstanbul, dünyanın en güzel bir seyyah ve yaz şehri olabilir. Fakat suç gelenlerin ne zevksizliklerindedir, ne de cimrilikleri - rinde. Bizim beceriksizlikleri - mizdedir. Neye çıksın ve niçin otursun?

Denizin ortasındaki denizsiz İstanbulda biz ne yapıyoruz ki seyyah ne yapacak? Evet İstanbul denizsizdir. Sandal denizi ifade etmez. İnsan için deniz iliklerine işleyecek radyo aktivite midir nedir, işte odur, onlardır. Deniz banyoları ve plâjları olmayan kıyı memlekete deniz - siz memleket denilir.

Her karış yeri ağaç ve koru olan İstanbul korusuzdur. İnanmayan iki gününü verip dolaşır. Ortaköyden Kavaklara, Üsküdardan bilmem nerelere kadar olan koruluklarda bizi gezdirip oturtacak bir yer yoktur ki seyyah gelip üç beş gün veya birkaç hafta otursun.

Harp sonu dünyasının yeni halkları burunlarını havaya kaldırıp Ayasofyanın mozaiklerini seyretmez. Burmalı taşın Hiyegroğliflerine hiç bakmaz. Nargileyi, kırmızı papucu, yaşmağı ve kavuğu arayacak vakti de yoktur.

Harp sonu halkları uzun ıztırap ve kan yıllarının çocukları ve sürüp giden buhranların hastalarıdır. Onlar saf ve mavi hava, temiz su, rahat ve ucuz mesken, sıhhat, sükûnet, tabiatin güzellikleri ortasında konforlu bir yaşayışla eğlence istiyorlar. Bilhassa eğlence.

Ve bulamayınca da..

Tıpkı bizler gibi, onlar da İstanbulu, Norveçin ıssız Fyur'larını uzaktan seyreder gibi geçip gidiyorlar. Doğru değil mi anıma? Biz kendimiz de öyle de - ğil miyizdir?

Onun için bunları yapıncaya kadar boşuna seyyah akınlarını durmamız gerektir.

Amman efendim, İstanbul ne güzel de ne güzel! Peki, geldik işte, hani göster! dedikleri vakit ne cevap vereceğiz?

Bu işlerde biraz olsun realist olalım. Birçok ötürülerden bunları henüz yapamıyorsak umutsuzluğa, kötü görücülüğe kapılmıyalım. Bize birçok umudu ve hoş görücülüğü veren işler başlamıştır. Söz gelişi:

Adaları Güzelleştirme Cemiyeti kuruldu. Tamam. Gördünüz mü müsbet ve realist işi? Kim kurduysa eksik olmasın. Bu gibi işlere böyle hususî ve feragatli kurulturların pek büyük faydaları vardır. Bir milletin içtimaî teşkilâtı denilen bütünlük bunların bir araya gelmelerinden doğar.

Ötede bir Boğaziçini Güzelleştirme, beride bir Modayı Süsleme, daha ne bileyim, yarın da İstanbul Korularını Medenileştirme, öbür gün de şu veya bu yeri düzeltme cemiyetleri kurulur ve habire çalışırsa.. İşte o zaman belediyenin de işleri, vazifeleri kolaylaşmış olur, seyyah çağıranların da.

Bu faydalı cemiyetlerden sonra en kuvvetli ve köklü iki mühim başlangıç var: Dünyanın en güzel kaplıcalarından biri olan Armutlunun imarı ile dünyanın en güzel plâjlarından biri olan Floryanın alınıp canlandırılması, bunlar büyük işlerdir ve ancak bu yollarla meydana getirilebilir. Bunların başlanış ve yapılışında bir dakika durgunluk göstermemeliyiz. Belediyenin Florya hakkındaki kararı şimdiye kadar yaptığı işlerin en güzelidir. Yeter ki tatbikı gecikmiş olmasın.

Aka GÜNDÜZ

Fransız - İtalyan yaklaşması

ROMA, 12 (A.A.) — Havas Ajansı bildiriyor: Birkaç günden beri İtalyan matbuatı Fransız - İtalyan mukarenetine uzun sütunlar tahsis etmektedir. Gazeteler, böyle bir tarzı hallin dünya sulhünün kuvvetlenmesindeki menfaatlerini kaydeden ecnebi ve bilhassa Fransız, İngiliz ve Alman matbuatının geniş hülâsalarını vermektedirler.

MÜTEFERRİK HABERLER

Tayyare Piyangosu

Dünkü keşidede kazanan numaralar

2 bin lira kazananlar

8605 16743

500 lira kazananlar

98 309 325 1073 2478 2746
2904 3075 3260 3298 3375 3681
4419 4447 4969 5063 5479 5620
6733 6991 7031 7583 7752 8356
9607 9857 10907 10993 11370 12274
12319 12679 12975 13018 13225 13559
13900 14351 14812 14936 16251 17576
17828 17894 19222 19298 20721 21308
22136 22703 22845 23122 23407 23782
24117 24968

150 lira kazananlar

2114 3666 3913 5210 5819 7670
9672 10167 10624 11754 11768 12253
13362 16563 16680 18814 18885 22165
24625

100 lira kazananlar

446 490 1720 1860 2465 2562
2674 2831 4065 4541 5923 6442
6491 7505 8615 9429 10976 12085
12542 13053 14422 15544 15778 16435
16786 17482 18613 18966 18975 19860
21617 21807 24001 24256 24431 24530

50 lira kazananlar

47 186 203 350 543 553
567 759 789 1019 1313 1452
1538 1590 1717 1771 2308 2608
2740 2930 2966 3039 3055 3290
3461 3477 3765 4284 4406 4949
4955 5056 5093 5095 5173 5174
6230 6479 6498 6602 6667 6766
6798 6985 7276 7415 8033 8453
8455 8671 8735 8844 8972 9012
9176 9455 10196 10202 10300
10318 10541 10617 10813 11355 11482
11545 11625 11634 12080 12232 12495
12619 12708 12828 12970 13099 13104
13881 13993 13996 14022 14174 14180
14425 14563 14709 15218 15371 15509
15632 15861 16042 16065 16233 16326
16740 17069 17383 17535 18062
18350 18618 18624 18788 19005 19098
19227 19365 19490 19726 20220 20362
20394 20819 20998 21002 21194 21327
21505 21664 22557 22783 22813 22917
23625 23683 23765 23840 24295 24370
24394 24496 24524 24799 24872

30 lira kazananlar

182 222 239 289 705 747
829 1010 1101 1223 1741 1969
2074 2169 2152 2216 2335 2395
2412 2550 2553 3271 3562 3754 4109
4271 4410 4545 4691 4786 4874
5038 5484 5595 5700 5907 6008
6019 6095 6195 6249 6321 6408
6621 6697 6779 6876 7107 7302
7422 7548 7946 8190 8338 8440
8580 8793 8822 9014 9234 9290
9490 9484 9685 10019 10271 10450
10470 10578 10681 10746 10888 11260
11309 11373 11479 11646 11703 11963
12001 12004 12023 12066 12162 12408
12437 12507 12579 12809 12930 12990
12150 13156 13178 13186 13263 13390
13481 13564 13660 13727 13918 13996
14038 14045 14064 14110 14299 14369
14683 14930 15026 15126 15197 15279
15589 16184 16236 16442 16513 16538
16597 16753 16837 17339 17530 17554
17652 17766 17768 17873 18184 18202
18213 18216 18231 18782 18739 18870
18887 19033 19040 19149 19358 19484
19684 19831 20025 20397 20663 20907
20960 20999 21416 21461 21517 21749
21847 22128 22271 22332 22425 22448
22483 22652 23044 23096 23166 23793
23838 23839 23996 24080 24099 24143
24165 24217 24285 24332 24394 24585
24679 24706 24877 24886 24918

Amortiler

Nihayetleri (22), (65) rakamları ile biten bütün biletler yirmişer lira amorti alacaklardır.

Bir milyon kişilik Kongre

BOMBAY, 12. A.A. — Milli kongrenin icra bürosu Gandinin ve kongrenin idaresine karşı olan tam itimadını bir daha teyit etmiştir. Büro Mahatmayı milliyetperver fırkanın başına görmek arzusunu izhar ve fırkanın tensiki için kendisine tam selâhiyet vermeği kararlaştırmıştır. Büro, parlemento komisyonundan başka bir inzibat teşekkülü ihdas etmiştir. Bunun vazifesi mebusların faaliyetini mürakabedir.

Büro milliyetperver fırka dahilinde teşekkül eden muhtelif temayüldeki grupların yaklaştırılmasına imkân verecek bir formülün bulunmasına teşebbüs etmiştir. Kongrenin tarihi içtimai teşrini evvelin son haftası içinde bir milyon kişinin iştirakiyle Bombayda olacaktır. Kongrenn hakikî idaresi Gandi tarafından temin edileceği anlaşılmaktadır. Gandinin sivil itaatsizlik mücadelesine başlamak için kongreden vazife almağa çalışması muhtemeldir. Bu takdirde hükûmetin kongreyi gayri nizamî ilân etmesi muhakkaktır.

Üç idam kararı

DARJELING, 12 (A.A.) — 5-8 tarihinde Bengale valisi M. Andersonu katle teşebbüsten suçlu üç Bengaleli idama mahkûm edilmişlerdir.

Almanyaya ham Madde ithali

Ve dövizler hakkında yeni kararnameler neşredildi

BERLIN, 12. A.A. — Havas ajansı bildiriyor : M. Şaht'ın plânını teşkil eden haricî ticaret tedbirleri mümaileyh namına müdür Zarnov tarafından matbuata resmen bildirilmiştir. Tedbirlerin heyeti mecmuası beş kararnameyi teşkil etmektedir ki bunlardan ikisi halen meriyettedir. Ham maddeler kontrol ofislerinin adedi 25 e çıkarılarak istisnasız bütün mahsuller hükûmetin mürakabesine tabi tutulmuştur. Eski ofisler tarafından döviz tevzii için verilen ruhsatlar hükûmsüz kalmaktadır. Döviz ruhsatı almadan ecnebî malı sokmak menedilmemiştir. Fakat bu takdirde ithal eden, yakın bir atide bunların parasını almıya güvenmiyecektir. Ruhsat, tediye ve takas itilâflarına tevfikan mark olarak yapılacak ithalât tediyeleri için de lâzımdır. Ecnebi memleketlere karşı mukavelelerle teahhüt edilmiş vecibelerin nazarı dikkate alınması için tedbirler ittihaz edilmiştir. Ecnebî memleketlerle takas itilâfları aktini kolaylaştırmak için tedbirler almacaktır.

Bulgaristanda Tevkifler

Köstendilde bir çok silâh ve mühimmat bulundu

SOFYA, 12 (Milliyet) — Hükûmet tarafından feshedilen Makedonya teşkilâtı için gizliden gizliye çalışan sekiz Makedonyalı Köstendilde tevkif edilmiştir. Kasabada yapılan taharriyat neticesinde 200 tüfek, 12 makineli tüfek, 80 bomba, 60 bin fişek ve 12 tabanca bulunmuştur. Polis müdüriyeti tarafından neşredilen bir tebliğde isimleri ve suçları yazılı bulunan Makedonyalıların 10 gün zarfında teslim olmaları bildirilmektedir.

Yeni teşekkül eden Makedonya milli komitesine mensup eski murahhas dahiliye nazırı M. Midilief'e son içtimalarında aldıkları kararları bildirmişlerdir. Dahiliye nazırı bu içtimada yapılan idare heyeti intihabının hükûmetçe tasdik edildiğini matbuat mümessillerine söylemiştir .

Karsa kar yağdı

KARS, 12 (A.A.) — Dün yağan yağmurlarla beraber şehrin şarkında bulunan dağların tepesine kar düşmüştür. Bir aydanberi devam eden sıcaklar dünkü yağmurdan sonra nihayet bulmuştur.

POLISTE

Fazla duman

Dün Karaköyde bir pastahanenin bacasından fazla duman çıktığı görülmüş, yangın zannedilerek itfaiyeye haber verilmiştir. Fakat neticede yangın olmadığı anlaşılmıştır.

Tavuk hırsızı

Koço isminde birisi, Çarşampazarında tavuk satan Rifat Ağanın tavuklarını çalıp kaçarken yakalanmıştır.

Kaza

Gümüşsuyunda bir inşaatta çalışan Ali isminde bir amelenin başına çıkrık isabet etmiş, hafifçe yaralanmıştır.

İsviçrede şiddetli fırtına

BERN, 12 (A.A.) — Fırtmaların yaptığı tahribat birkaç milyon altın frank tahmin ediliyor. Yolların bir kısmı ve birçok köprüler harap olmuştur. Tahribat bütün merkezî ve şarkî İsviçreye şamildir.

Sarda beynelmilel polis

CENEVRE, 12 (A.A.) — Sar'daki Alman cephesi reisi Milletler Cemiyeti konseyine bir nota göndererek hükûmet komisyonu reisinin beynelmilel polis teminine matuf talebini protesto etmiştir.

Sarda bir hâdise

SARBRUK 12 (A.A.) — Beşi Alman cephesine mensup maden sendikası azasından bulunan ameleler olmak üzere 30 kadar şahıs dün Sar Hıristiyan amele sendikası bürolarını iki defa işgal etmişlerdir. Bu büroların reisi Pik son defa Montrö'de toplanan Hıristiyan sendikaları beynelmilel kongresinde yaptığı beyanattan dolayı Alman propaganda teşkilâtının şiddetli hücumuna maruz kalmıştır. Polis, büroları işgal edenleri dağıtmış ve büroları kapatmıştır. Bu husustaki müteaddit tefsirler meyanında Alman radyo teşkilâtı tarafından yapılan bir tebliğde, bu teşebbüsün Almanyanın 1923 de maden amelesinin greve devamını teminen para verilmesi için Sar sendikaları nezdindeki icraatını isbat eden vesikalara vaz'ıyet edilmesine matuf olduğu bildirilmektedir.

İngilterenin Amerikaya bir protestosu

LONDRA 12 (A.A.) — Ingilterenin Vaşington sefiri pazartesi günü hükûmete müracaat ederek, silâh satışı tahkikat komisyonunda kullanılan usullere ve ezcümle yapılan heyecanlı iddialara karşı protesto etmiştir. Ayni şekilde bir müracaat, Londrada, bir Ingiliz Hariciye memuru tarafından, Amerikanın Londra sefaretine de yapılmıştır.

Fransada esrarengiz bir cinayet

Bir adam odasında havagazı ile zehirleniyor fakat musluklar kapalı!

Hâdiseden bir gün evvel de evdeki hizmetçi kız bir odada ağır surette yaralı olarak bulunmuştur

Son zamanlarda Fransada sık sık esrarıengiz ölüm vakalarına tesadüf edilmektedir. Bundan bir kaç ay evvel M. Prince'in ceseti tren yolunda parçalanmış olarak buulnmuş ve aylardanberi devam eden tetkikat ve tahkıkat neticesinde bir tren kazası karşısında mı yoksa bir cinayet karşısında mı bulunulduğunu bile tesbit olunamamıştır. Şimdi de efkârı umumiyeyi heyecan içinde bırakan yeni bir ölüm vakası daha olmuştur. Ölen adam Liyon belediyesinde Radical Socialistelerin azalarından M. Claveldir.

M. Clavel, Villeurbanne'deki evinde karısı ve birkaç zamandanberi hizmetinde bulunan 15 yaşındaki hizmetçisi ile beraber oturmakta idi. Son zamanlarda evinde bazı tamirat dolayısile ameleler çalışmakta ve bunların ustaları da uzaktan geldiği için M. Clavel'in evinde yatmakta idi.

Geçen cumartesi gecesi M. Clavel kendisini biraz rahatsız hissetmiş doktorunu çağırtmış, doktor da babasının rahatsız olduğunu M. Clave'in oğluna bildirmiştir. Oğlu bunu haber alır almaz derhal Villeurbanne'e koşmuş ve eve geldiği zaman babasını yapılan bir şırınganın tesiri ile uyur bulmuştur. Hastayı dürtüşlemiş cevap alamayınca hizmetçiyi aramağa başlamıştır.

Fakat ne gariptir ki hizmetçi de meydanda yoktur. Clavel'in oğlu bağırmış fakat ses alamayınca bütün evi dolaşmıştır. Nihayet hizmetçiyi bir odada yerde boylu boyunca yatar görmüştür. O da baygındır. Ve vücudunda ve bilhassa karnında ağır yaralar vardır.

Bunun üzerine Clavel polise haber vermiş ve kız hastahaneye kaldırılmıştır. Hizmetçi kendisine geldiği zaman sorulan suallere karşı kendisini bu hale koyanın o evde çalışan amelelerden biri olduğunu söylemiş fakat yapılan isticvap neticesinde bu amelenin masum olduğu meydana çıkmıştır.

M. Clavel'in oğlu işlerini uzun müddet yüzüstü bırakamıyacağından, babasına ertesi günü tekrar geleceğini vadetmiş ve evine dönmüştür.

Fakat ertesi günü geldiği zaman müthiş bir felâketle karşılaşmıştır:

Evvelâ kapıyı çalmış fakat açtıramamıştır. Yumruklamış gene cevap yok. Evde çalışan ameleler de ondan evvel gelmişler ve kapının önünde birikmişlerdir. Nihayet Clavel'in oğlu işinin sarpa sardığını görünce merak etmiş bir merdiven buldurmuş ve alt kat pencerelerinden birinin camını kırarak içeri girebilmiştir. Fakat girer girmez burnuna fena bir gaz kokusu gelmiş.. Babasının odasına girince de adamcağızın hamızı karbon ile zehirlenerek bayılmış olduğunu görmüş.. Annesi de bir kanapenin üzerinde baygın bir halde yatıyormuş. Evde yatmakta olan ustabaşı da zehirlenmiş... Hepsini hastahaneye kaldırmışlar.. Fakat M. Claver az zaman sonra ölmüştür. Cesedin tıbbî muayenesinin neticesi henüz bilinmemektedir. Işin anlaşılamıyan tarafı şudur: M. Clavel'in oğlu polislerle eve girdiği ve babasını ihtizar halinde bulduğu zaman havagazi musluğunun kapalı bulunduğudur. Peki öyle ise iki kişiyi bayıltacak ve bir kişiyi öldürtecek kadar zehirli gaz evin içine nereden yayılmıştır. Yapılan uzun tetkikat neticesinde evin en alt katındaki havagazi borularından birinin hafif gaz sızdırdığı tesbit edilmiştir. Fakat bu sızıntının yukarı katta yatmakta olan bir adamı öldürüp öldürmiyeceği şüpheli görülmüştür.

Halen hastahanede bulunan hizmetçi kız sıkı sıkı isticvap edilmektedir. İlk ifadesinin uydurma olduğu ve itham ettiği adamın masumiyetinin tesbit edildiği kendisine söylenildiği zaman:

— Evet evet hatırlıyorum o adam değil M. Clavel'di.. demiştir.

— Peki niçin bunu ilk önce söylemedin?

Sualinde:

—Efendim, gece karanlıktı adamı iyice göremedim ertesi gün de yarı baygın bir halde yerde yatarken M. Clavel'in oğlu geldi. Bunu böyle bayıltan muhakkak Delerieux'tür dedi. Polis de biraz sonra ifademi aldığı zaman işittiğim bu sözleri tekrar ettim.. Beynim işlemiyordu..

Hizmetçi kız hastahanede

Hizmetçi kız muhafaza altına alınmıştır. Hakikati aydılatabilmek için bütün ümitler cesete yapılacak otopsiye bağlıdır.

Bir haftadır tahkikat meçhûlât içinde bocalamakta ve vaka bütün esrarıengizliğini muhafaza etmektedir. M. Clavel'in evinde yatmakta olan usta da ifadesinde vakanın kendi bildiği taraflarını şöyle anlatmaktadır.:

— Pazar günü izinli idik. Tesadüfen patronun ve hizmetçinin bayıldığını duydum. Yoklamak için gittim, M. Clavel'in oğlu M. Maurice orada idi. Fakat o gün avdet etmek mecburiyetinde olduğunu söylüyordu. Evde yalnız kalmaktan korktuğunu söyledi ve bana her günkü gibi o gün de orada kalmamı rica etti. Kabul ettim. Gece saat dokuz da bana verilen odaya çekildim uyumuşum. Bir aralık uyandım. Kendimde bir kırıklık hissettim. Amelenin elini yüzünü yıkadığı lavabo aşağı katta idi. Tutuna tutuna merdivenleri inebilidim yüzümü kafamı ıslattım gene yukarı çıktım. Fakat kırıklığın geçmediğini gördüm. Tekrar aşağı indim bu sefer artık ayakların beni taşıyamadı lavabonun önüne yuvarlandım sonra bayılmışım. Başka bir şey bilmiyorum.

— Hiç bir gaz kokusu duymadınız mı? sualine:

— Hayır hiç bir şey hissetmedim. Bir şey duymadım demiştir.

Sivas - Kayseri arasında ray otobüsleri

SİVAS, (Milliyet) — Bir eylûlden itibaren devlet demiryollar idaresinin getirttiği ray otobüsleri sivas, Kayseri arasında hergün gidip gelmeye başlamıştır. Yolcu trenlerindeki biletler aynen otobüslerde de tatbik edilecektir. Ray otobüsleri saatta 80 kilometre süratle ilerlemektedir. Kayseriye 4 saatte gitiği söyleinyor.

Haşaratla mücadele

AYDIN, (Milliyet) — Izmir Bornova ziraat mücadele istasyonu ve haşarat ve emrazı nebatiye enstitüsü ikinci laburatuvar şefi Dr. Kadri Ahmet bey, Nazillideki pamuklarda görünen mantâri hastalıkları tetkik etmek üzere bugünkü ekspresle Aydına gelmiştir.

Mumaileyh oradan dönüşünde Muğla vilâyetine giderek on gün kadar oranın ziraat âlemindeki umum hastalıklar ile meşgul olacak ve av detinde Aydında da tetkikat yapacaktır.

Muğlada yol işleri

MUGLA, 12 (A.A.) — Vilâyetin muhtelif mıntakalarında mükellef amele çalışması başladı. Halen Tavas, Bodrum, Fethiye, Korkuteli yollarında çalışılmaktadır. Şimdiye kadar 600 amele çalışmış ve 700 amele de hali faaliyettedir. Birinci teşrinin birinde Milâsta, üçünde Marmariste, 1 Martta Datça, Fethiye, Köyceğiz yollarında mükellef amele çalışması başlıyacaktır.

Payasta yakalanan gemiciler

Payastan yazılıyor; Bu gece karanlıktan istifade ederek yedi geminin Iskenderun cihetinden kara sularımıza girdiklerini gören müteyakkız gümrük muhafızlarımız bütün sahil boyunca tertibat alarak komandite ait motörle takibe başlamışlar ve sabaha kadar uğraşarak bunlardan ikisini yedi taifesile birlikte yakalamaya muvaffak olmuşlardır. Yakalanan gemiciler Payasa getirilmiş, diğerleri de Iskenderun istikametine kaçmıya muvaffak olmuşlardır. Tahkikat devam ediyor, balıkçı olmaları muhtemeldir. Gemi ve tayfalar gümrük idaresine teslim edilmiştir.

Gemiciler balıkçı olduklarını Iskenderun sahillerinde çok balıkçı olduğundan kara sularımızı balık tutmak maksadiyle aştıklarını ve Payas gümrüğünde motör olmadığından kor kusuzca girdiklerini söylemişlerdir.

Turgutluda su

Turgutluda yeni açılan umumi çeşmelerden biri

TURGUTLU, (Milliyet) — Şehrimiz belediyesinin su işine verdiği ehemmiyeti ve fennî borular içinde şehre içilecek su gerittiğini bildirmişitm. Tesisatın kat'î kabul muamelesi için vekâletten gönderilen mühendisler tetkikat yapmışlar ve bazı noksanlar bulmuşlardır. Şirket bu noksanları ikmal edeceğini bildirmiştir.

İş ve İşçi

Milliyet bu sütunda iş ve işçi istiyenlere tavassut ediyor. İş ve işçi istiyenler bir mektupla İş büro - muza müracaat etmelidirler.

İş arayanlar

25 lira aylık ile kendime göre bir iş arayorum beher hangi bir iş olursa olsun yaparım. Üsküdar çavuş dere caddesi çıkmaz odalar içi No: 167 Niyazi.

YENİ NEŞRİYAT.

Hafta

23 üncü sayısı çıkan Hafta'nın bu sayısında Izmir sergisine ait bir tenzit, Kuleli Askerî lisesi hakkında bir müşahede, Boğaz içinde mevsim sonu ve tarihî tefrikalar, hikâye, roman, fotoğraf müsabakası ve diğer mündericatile beraber Hafta daima en güzel haftalık mecmuadır.

Yeni adam

Yeni Adam'ın 37 inci sayısı çıktı. Bu nüshada tetkik ve tenkitler - ilim, teknik, sanat ve cemiyet haberleri ve birçok değerli makaleler vardır.

Darüşşafaka Müdürlüğünden:

Talebeye haricî elbise yaptırılmak üzere lüzum görülen 450 metro lacivert kumaş münakasa ile alınacağından taliplerin şartnameyi görmek üzere 24 Eylül pazartesi günü saat 15 de Nuruosmaniye mahfelindeki Cemiyeti Tedrisiyeye müracaatları ve dahilî elbise yaptırılmak üzere dayanıklı şayaktan birer nümune getirmeleri. (5693)

Istanbul Dördüncü Icra Memurluğundan: Tamamına on bin yedi yüz altmış beş lira kıymeti muhammenesi Şişlide Halâskâr Gazi caddesinde eski 15 mükerrer 15 yeni 386 numaralı garajın yarım hissesi açık arttırmaya konmuş olup şartnamesi 12-9-934 tarihinden itibaren dairemizde herkes tarafından görülebileceği gibi 16-10-934 tarihine müsadif salı günü saat 14 ten 15 e kadar dairemizde açık arttırma ile satılacaktır. Arttırma bedeli muhammen kıymetinin yüzde yetmiş beşi bulmadığı takdirde en çok arttıranın taahhüdü baki kalmak üzere 31-10-934 tarihine müsadif çarşamba günü gene saat 14 ten 15 e kadar dairemizden yapılacak olan arttırmasında gayri menkul muhammen kıymetinin yüzde yetmiş nisbeti bulduğu takdirde ihale edilecektir. Bulmadığı takdirde ihaleden sarfınazar edilecektir. Taliplerin muhammen kıymetini yüzde yedi buçuk nisbetinde pey akçesi veya millî bir bankanın teminat mektubu hâmil bulunmaları lâzımdır. Müterakim vergiler ile vakıf icaresi ve belediyeye ait tanzifat ve tenvirat rüsumları müşteriye aittir. 2004 numaralı icra ve iflâs kanununun yüz yirmi altıncı maddesinin dördüncü fıkrasına tevfikan bu gayri menkul üzerinde ipotekli alacaklılar ile diğer alakadaranın ve irtifak hakkı sahiplerinin bu haklarını ve hususile faiz ve masarife dair olan iddialarını ilân tarihinden itibaren yirmi gün içinde evrakı müsbitelerile bildirmeleri aksi halde hakları tapu sicilleri sabit olmadıkça satış bedelinin paylaşmasından hariç kalacakları cihetle alâkadaranın işbu maddenin mezkûr fıkrasına göre hareket etmeleri daha fazla malûmat almak isteyenlerin 334-4122 numaralı dosya numarasile müracaatları ilân olunur. (2508)

Usküdar Hukuk Hâkimliğinden: Kadıköyünde baklatarlasında 33 numaralı hanede sakine Melâhat namı diğeri Hirisanti Hanım tarafından kocası Kadıköyünde Çukurbostan karşısında 31 Ağustos sokağında 13 numaralı hanede mukim Pavli Efendi aleyhine açılan boşanma davası üzerine müddei aleyhe gönderilen davaarzuhali sureti müddei aleyhin mezkûr ikametgâhından üç sene evvel çıkıp gittiği ve hali hazırdaki ikametgâhı bilinmediği şerhile bilâ tebliğ iade edilerek müddeiye vekilinin talebile ilânen tebliğat icrasına karar verilip bu baptaki arzuhal sureti ile davetiye mahkeme divanhanesine asıldığından davaya karşı tarihi ilândan itibaren 15 on beş gün zarfında cevap vermeniz ve tayin olunan 2-10-934 salı saat 10 onda Usküdar Hukuk mahkemesine gelmeniz lüzumu ayrıca gazete ile de ilân olunur. (2507)

Dr. Hafız Cemal

Dahiliye mütehassısı

Cumadan başka günlerde saat (2,30 dan 6 ya) kadar İstanbul Divanyolu No. 118.

Muayenehane ve ev telefonu: 22398 yazlık ikametgâh telefonu: Kandilli 38, Beylerbeyi 48

5605

Deniz yolları

İŞLETMESİ

Acenteleri : Karaköy Köprübaşı Tel. 42362 — Sirkeci Mühürdarzade Han. Tel 22740

KARADENIZ

Cumartesi Postası

VATAN VAPURU

15 Eylül Cumartesi

18 de Galata rıhtımından kalkacak. Gidişte İnebolu, Sinop, Samsun, Gireson, Trabzon, Rize, Hopa'ya. Dönüşte bunlara ilâveten Pazar, Sürmene, Fatsa ve Ünye'ye uğrayacaktır.

(5703)

Bartın yolu

BURSA vapuru 13 Eylül PERŞEMBE 19 da Sirkeci rıhtımından kalkacaktır. (5650)

6041

Mersin sürat yolu

INEBOLU vapuru 14 Eylül CUMA 11 de Sirkeci rıhtımından kalkacak gidişte İzmir, Antalya, Mersin'e. Dönüşte bunlara ilâveten Alanya, Küllük, Çanakkale'ye uğrayacaktır. (5651)

6042

Trabzon Sürat Yolu

CUMHURIYET vapuru 13 Eylül PERŞEMBE 20 de Galata rıhtımından kalkacak. Gidişte Inebolu, Samsun, Ordu, Gireson, Trabzon, Rize, Hopaya. Dönüşte bunlara ilâveten Pazar, Of, Polathane'ye uğrayacaktır. (5652) 6043

Sultanahmet sulh mahkemesi 1 ci Hukuk hâkimliğinden: Davacı Millî oto şirketi tarafından Karaköyde Karamustafa sokağında hakveci Abdullah Efendi zimmetinde 200 lira matlûbu olduğundan bahisle ikame olunan alacak davası üzerine müddeaaleyhin 10/9/934 tarihinde mahkemede hazır bulunmasına dair yazılan celpname üzerine mumaileyh Abdullah Efendinin semti meçhule gittiği mübaşir tarafından verilen meşruhata nazaran mumaileyh hakkında ilânen tebliğat ifasına ve mahkemenin de 4/10/934 tarihine müsadif perşembe günü saat 14 te mahkemede hazır bulunmasına ve gelmediği takdirde hakkında gıyaben muamelei kanuniye ifa olunacağı ilânen tebliğ olunur. (2502)

İstanbul Millî Emlâk Müdürlüğünden:

Azap Kapıda Yeni Kapı caddesinde üstünde odası bulunan 18, 20 No. lı dükkân sene vî 120 lira kira üzerinden bir sene müddetle 3-10-934 çarşamba günü saat on dörtte kiraya verilecektir. Isteklilerin pey akçeleri ile müracaatları. (M)

(5705)

BÜYÜK TENZİLÂT

Bu takım 25 liradır.

Şilte, yorgan, yastık hepsi kuştüyü yüzlerile 25 lira yastık 75 kuruş. Bir kilo kuştüyü 75 kuruş. Kuştüyü kumaşlarının her rengi vardır. Ucuz fiatla satılır.

İstanbul, Çakmakçılar Bali zade Kuştüyü fabrikası Tel. 23027

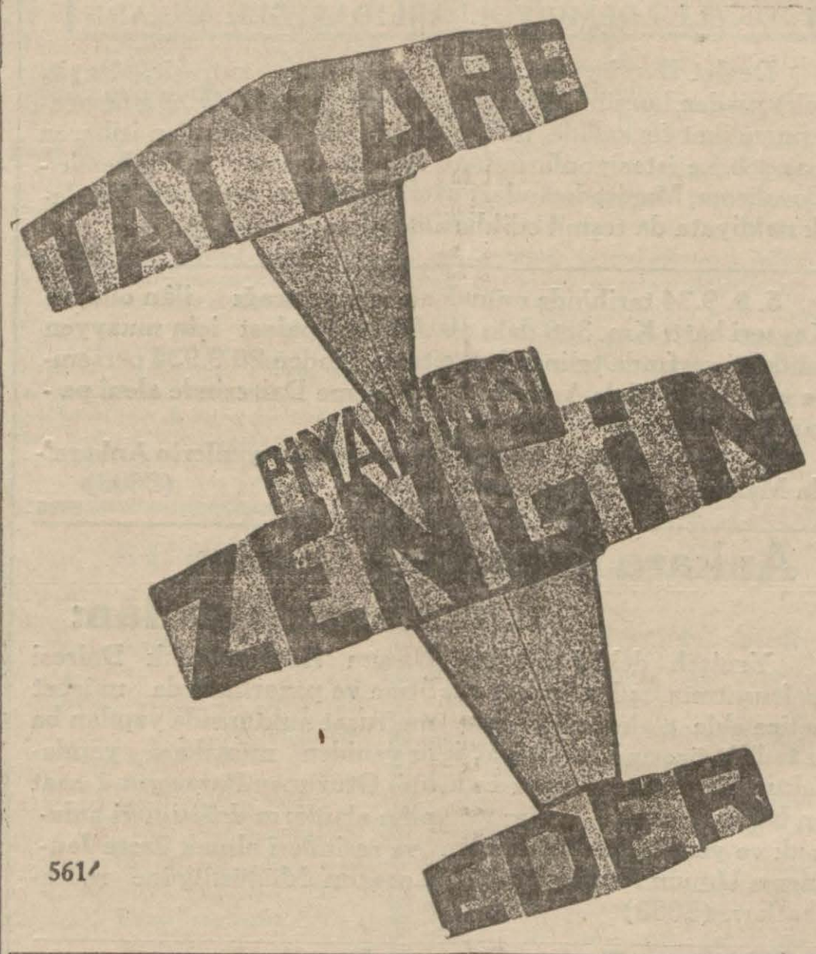

561

Dr. A. KUTIEL

Karaköy Topçular caddesi No. 33

Istanbul Ikinci Icra Memurluğundan: Mahcuz ve satılmasına karar verilen bir adet Stutbeyger otomobili peşin para ile 17 Eylül 1934 pazartesi günü saat 4 ten itibaren Beyoğlunda Taksim meydanında ikinci arttırma suretile satılacağından taliplerin bulunacak memuruna müracaatları ilân olunur. Resmi dellâliye müşteriye aittir. (2503)

Osmanlı Bankasından

Osmanlı Bankası gişeleri, Eylûlün 17 nci pazartesi gününden itibaren yeni bir iş'ara kadar, zirde muharrer saatlerde açık bulunacaktır:

1.) Galata merkezi ile Yenicami şubesi:

Eyyamı adiyede: Saat 10 dan 16 ya kadar.

Pazar günleri: Saat 10 dan 12 ye kadar.

2.) Beyoğlu şubesi:

Eyyamı adiyede: Saat 10 dan 12 1/2 a kadar. Saat 14 den 16 ya kadar.

Pazar günleri: Saat 10 dan 12 ye kadar.

İstanbul Haricî Askerî Kıtaat ilânları.

Kıtaatın senelik ihtiyacı olan 28,000 kilo Sade yağı kapalı zarfla münakasaya konulmuştur. Münakasası 22-9-934 cumartesi günü saat 16 da icra edilecektir. Talip olanların yevmi mezkûrda ve muayyen saatte Manisadaki Askerî Satınalma Komisyonuna müracaatları. (5213)

5692

* * *

Bursa ve Mudanya Garnizonları için kapalı zarfla alınacak olan 670.000 kilo arpanın münakasası 23-9-934 pazar günü saat 15 de Bursada Fırka satınalma komisyonunda icra edilecektir. Şartnameyi görmek üzere her gün ve münakasaya iştirâk için de vaktinden evvel teminat ve teklifnameleriyle satınalma komisyonuna müracaatları.

(5192) 5693

* * *

Müstahkem Mevki kıt'atı ihtiyacı için 13,500 kilo mangal kömürü açık münakasa ile 22 Eylül 934 cumartesi günü saat 14 de satın alınacaktır. Taliplerin evsaf ve şeraiti öğrenmek için münakasa gününe kadar ve teminat olarak vezne makbuzu ile birlikte Hadım köyünde Askerî Satınalma komisyonuna müracaatları. (5194)

5694

* * *

Bursa ve Mudanya garnizonları için kapalı zarfla alınacak olan 25,000 kilo sade yağının münakasası 26-9-934 çarşamba günü saat 15 de Bursada Fırka satınalma komisyonunda icra edilecektir. Şartnameyi görmek üzere her gün ve münakasaya iştirâk için de vaktinden evvel teminat ve teklifnameleriyle satınalma komisyonuna müracaatları.

(5195) 5695

* * *

Merkez ve Tuzladaki kıtaatın ihtiyacı olan 137400 kilo Sığır eti kapalı zarf usulile münakasaya konulmuştur. Ihalesi 18 ylül 934 salı günü saat 15 tedir. Isteklilerin şartnameyi görmek üzere her gün ve münakasaya iştirâk edeceklerin tayin edilen vakitte Izmitte Fırka Satınalma Komisyonuna müracaatları.

(159) (5247) 5698

* * *

Çorludaki kıtaat hayvanatı ihtiyacı için kapalı zarf usulile Ikiyüz on dört bin kilo saman satın alınacaktır. Ihalesi 23 Eylül 934 pazar günü saat 15 tedir. Evsaf ve şeraiti anlamak üzere her gün ve taliplerin teklif mektuplarile Komisyona müracaatları. (160)

(5251) 5699

* * *

Tekirdağ Kıt'a ve müessesatı için 50 büyük, 80 küçük dökme soba 20 Eylül 934 perşembe günü saat 15 de pazarlıkla alınacaktır. Taliplerin şartnamesini görmek için her gün ve pazarlığa gireceklerin belli saatte Tekirdağ Fırka Satınalma Komisyonuna müracaatları. (156) (5249)

5750

* * *

Izmir Tayyare alayında inşa edilecek pist ve kanalizasyon kapalı zarfla yaptırılacaktır. Şartnamesini plan ve projelerini görmek isteyenlerin her gün münakasasına iştirâk edeceklerin 29-9-934 cumartesi günü saat 14 de teklif ve teminatlarile birlikte Ankara M. M. V. Satınalma Komisyonuna müracatları.

(194) (5468) 5879

* * *

Izmir Reşadiye'de Iniş iskelesi inşaatı kapalı zarfla yaptırılacaktır. Şartnamesini görmek isteyenlerin her gün münakasasına iştirak edeceklerin 27-9-934 perşembe günü saat 10,5 da teminatlarile birlikte Ankara Millî Müdafaa Vekâleti Satınalma Komisyonuna müracaatları. (192)

(5467) 5878

* * *

Kolordu kıtaatı için 115 adet Soba 16-9-934 Pazar günü saat 15 de pazarlıkla satın alınacaktır. Taliplerin şartnamesini görmek için Istanbul'da Levazım Amirliği Satınalma Komisyonuna ve pazarlığa girişeceklerin belli saatte Konyada Satınalma Komisyonuna müracaatları. (237)

(5696)

* * *

Adapazarındaki Alay ihtiyacı için 155,000 kilo Un ve 7200 kilo Sade Yağ kapalı zarfla 43,000 kilo Kuru Fasulye aleni münakasa ile 6-10-934 cumartesi günü saat 10 da alınmak üzere münakasaya konmuştur. Taliplerin şartnamesini görmek için her gün ve münakasasına iştirâk edeceklerin belli gün ve saatten evvel teklif mektuplarını Adapazarında Maliye Dairesinde Satınalma Komisyonuna vermeleri. (236) (5697)

* * *

Izmir Müstahkem Mevki kıtaatının bir milyon dört yüz elli sekiz bin kilo odun ihtiyacı kapalı zarf usulile münakasaya konmuştur. Ihalesi 6-10-934 cumartesi günü saat 16 da Izmir Müstahkem Mevki Satınalma Komisyonunda yapılacaktır. Taliplerin şartnamesini görmek için her gün ve münakasasına gireceklerin belli gün ve saatten evvel teklif mektuplarını mezkûr Komisyona vermeleri, (238)

(5698)

* * *

Bandırma garnizonu için kapalı zarfla alınacak olan 70,000 kilo Sığır etinin münakasası 29-9-934 cumartesi günü saat on beşte Bursada Fırka Satınalma Komisyonunda icra kılınacaktır. Taliplerin şartnameyi görmek üzere her gün ve münakasaya iştirâk için de vaktinden evvel teminat ve teklifnamelerile Fırka Satınalma Komisyonuna müracaatları. (193) (5474)

5885

* * *

495 kalem alât ve edevatı sıhhiye kapalı zarfla verilen fiat gali görülmüştür. Pazarlığı 16-9-934 pazar günü saa 14 de icra edilecektir. Talipler şartnamesini görmek üzere her gün öğleden sonra ve pazarlığa iştirâk edeceklerin o gün ve saatinden evvel teminatiyle birlikte M. M. V. Satınalma komisyonuna müracaatları. (206) (5545)

5941

* * *

Tekirdağ kıt'atı için 60 ve Malkara kıt'atı için de 45 ton olarak kapalı zarfla münakasaya konulan bulgura taliplerin verdikleri fiatlar gali görüldüğünden bir ay içinde pazarlıkla alınmasına ve pazarlık günlerinin 8, 9, 13, 22-9-934 günleri olduğundan taliplerin şartnamesini görmek için her gün ve müankasasına girişeceklerin belli günlerinde mezkûr komisyona müracaatları.

(5546) 5942

* * *

Kapalı zarfla alınacak 31000 kilo koyun etine talip çıkmadığından pazarlığa konmustur. Pazarlık günü 16 Eylül 934 pazar günü saat 16,30 dadır. Evsaf ve şeraitini görmek isteyenler her gün ve pazarlığa iştirâk edeceklerin belli gün ve saatte teminatlariyle Çorludaki komisyona müracaatları. (209) (5557)

5995

Osmanlı Bankasından

OSMANLI BANKASI'nın Galata, Yenicami ve Beyoğlu devairi, Musevilerin "KİPUR" bayramı münasebetile, eylûlün 19 ncu çarşamba günü kapalı bulunacaktır.

ÇALIŞKAN ÇOCUK

Orta Ve İlk Mektep Talebesinin Haftalık Mecmuası

15 Eylül Cumartesi Birinci Sayısı Çıkıyor.

4 RENK - 16 BÜYÜK SAHİFE - 5 KURUŞ

Resimli Ay Matbaası T. L. Şirketinin Çıkardığı Bu Mecmuayı Müvezzi Ve Kitapçımızdan Arayınız.

İstanbul Üniversitesine ve yüksek mekteplere diğer şehirlerden gelecek talebe hanımlara mahsus

TÜRK KADIN BİRLİĞİ

HİMAYE ve MURAKABESİNDE

KIZ TALEBE YURDU

C. Halk Fırkası kâtibi umumiliğinden ve Maarif Vekâletinin yüksek tavsiyenamelerini ve resmî ruhsatı haizdir.

Müessisi: TOROĞLU ZİYA

Kayıt ve şifahî, tahrirî tafsilât almak için Cağaloğlunda Birlik merkezine veya Şehzadebaşında Yurt müdürlüğüne müracaat edilmelidir. (2052)

5454

İstanbul Amerikan Koleci

KIZ KISMI	ERKEK KISMI
Amerikan kız Koleci, Arnavutköy	Robert Kolec; Bebek
Tel 36.160	Tel. 36.3

Mektep Ingilizceyi en iyi öğreten bir müessesedir. Almanca veya Fransızca ihtiyarî olarak mütehassıs muallimler tarafından öğretilir. Aile hayatı yaşatılır. Millî terbiye ve kültüre sonderece ehemmiyet verilir.

BAKALORYAYA HAZIRLAR

Bakalorya derslerine zamimeten ticaret ve Iktisat, ihtisas dersleri verilir.

Kütüphaneleri mükemmeldir ve talebenin vukuflarına, fikrî terbiyelerine hizmet eder. Kız ve erkek beden terbiyesi ve sporları ile gençleri bedenen yükseltir.

MUHENDIS KISMI — Ameli ve nazarî elektrik, makine ve nafia mühendisi yetiştirir.

Her iki kısımda:

Kayıt muamelesi her gün yapılır.

Fazla malûmat için mektupla da müracaat edilebilir.

5632

ANADOLU

Türk Sigorta Şirketi

4 Üncü Vakıf Han İstanbul

İhtiyat ve Sermayesi: (1.000.000) Türk Lirasıdır.

Nama muharrer hisse senetlerinin (% 60)ı Türkler elindedir.

Türkiye İş Bankası tarafından teşkil olunmuştur. İdare meclisi ve müdürler heyeti ve memurları kâmilen Türklerden mürekkep yegâne Türk Sigorta Şirketidir. Türkiyenin her tarafında (200) ü geçen acentalarının hepsi Türktür. Türkiyenin en mühim müesseselerinin vebankalarının sigortalarını icra etmektedir.

Yangın, Hayat, Nakliye, Kaza, Otomobil

sigortalarını en iyi şeraitle yapar. Hasar vukuunda zararları sür'at ve kolaylıkla öder.

Telgraf: İMTİYAZ - Telefon: İst. 20531

5609

Askerî fabrikalar ilânları

Bakırköy Barut Fabrikaları muhafız takımında mevcut bulunan 600 küsûr çift köhne kundura satılacağından taliplerin kunduraları görmek üzere her Pazartesi ve Perşembe günleri ve artırmaya girmek için de 4-10-934 perşembe günü saat 14 de Fabrikada müteşekkil Kmoisyona müracaatları. (584) (5690)

İstanbul ikinci iflâs memurluğundan: Müflis Galatada Mahmudiye caddesinde sobacı Antovan Foskolu Efendinin alacaklılarile akit ettiği konkordato mahkemece tasdik edilmediğinden tasfiye hakkında bir karar verilmek üzere alacaklıların 15/9/934 cumartesi günü saat on dörtte ikinci iflâs dairesinde hazır bulunmaları ilân olunur. (2518)

Nişantaş - Telefon : 41078

INGILIZ ERKEK MEKTEBI

Derslere 24 Eylülde başlanacaktır. Kayıt ve kabul için, Cuma ve Pazardan maada hergün saat [10] dan [1] e kadar mektep müdiriyetine müracaat edilebilir. (2517)

SENJORJ KOLEJİ

Galatada Osmanlı Bankası karşısında Çınar sokak No 2 Kayıt muamelesine 1 Eylülde ve derslere 15 Evlülde başlanacaktır. (2116) 5623

Nafıa Vekâletinden:

Burdur ve Isparta şube hatları etüt ve aplikasyon ameliyatı kapalı zarf usulile münakasaya çıkarılmıştır.

Münakasa 1 Teşrinievvel 1934 tarihine müsadif Pazartesi günü saat 15 te Vekâlet Müsteşarlık Makamında icra edilecektir.

Taliplerin Ticaret Odası ve ehliyeti fenniye vesikaları ve (650) liralık muvakkat teminatlarının Merkez ve Muhasebeciliğine yatırdığına dair olan makbuz veya Banka teminat mektubu ile birlikte aynı gün ve saatte komisyonda bulunmaları lâzımdır.

Bu husustaki şartname ve teferruatı (2) lira mukabilinde Malzeme Müdürlüğünden tedarik edilebilir. (5586)

5983

DEVLET DEMİRYOLLARI İDARESİ ILANLARI

Devlet Demiryollarında mer'i (huy, antrasit, linyit, kok) maden kömürleri nakliyatına mahsus D. D./2 numaralı muvakkat fevkalâde tarifenin 11-9-934 tarihinden itibaren esas şebeke istasiyonlarından Afyon - Izmir ve Balıkessir - Bandırma, Manisa kısımları üzerindeki istasiyonlara yapılacak nakliyata da teşmil edildiğiilân olunur. (5523)

5957

5. 9. 9.34 tarihinde münakasası yapılacağı ilân olunan Kayseri hattı Km. 389 daki 10 .000 m3 balast için muayyen müddeti zarfında talip zuhur etmediğinden 20.9.934 perşembe günü saat 15 de Ankara'da Malzeme Dairesinde alenî pazarlıkla ihale edilecektir.

Şartname ahkâmı aynı olup görmek isteyenlerin Ankara'da Malzeme Dairesine müracaatları. (5603)

5986

Ankara Jandarma Umum Kumandanlığından:

Yenişehirdeki Jandarma Umum Kumandanlık Dairesi mefruşatının açılan kapalı eksiltme ve pazarlıklarda müsbet netice elde edilemediğinden mefruşat mıktarında yapılan bazı tadilât üzerine bu ihtiyaç için yeniden münakasa yapılacaktır. Eksiltme zamanı Eylülün Otuzuncu Pazar günü saat on beştir. Evvelce resim ve plân alanların değişikliği anlamak ve yeni taliplerin de plân ve resimleri almak üzere Jandarma Umum Kumandanlığı Levazım Müdürlüğüne müracaatları. (5683)

Bilûmum Taşra Gazete Bayilerine:

Yirmi beş senedenberi muamele yapmakta olduğum taşra bayilerimin gördükleri suhulet ve sürat ve mükemmeliyetten çok memnun kaldıklarını haber alarak bizimle alış veriş arzu eden zevatın telgraf ve mektuplarını, Son Posta matbaasile olan münasebatımız dolayısile isteklerini yapamıyacağımızdan, cevapsız bırakmıştık. Bu kere 7 Ağustos 934 tarihinden itibaren Son Posta matbaası bizimle alâkasını katetmiş bulunduğundan bu mahzur kalmamıştır.

Bundan böyle matbaalarile muameleleri olmıyan taşra bayilerinden bizimle alışveriş etmek arzu eden zevatın doğrudan doğruya müessesemize müracaatları mercudur. Telefon : İstanbul (20370) Istanbul Ankara caddesinde (N) 48/1 umûm taşra gazete ve mecmualar bayii A. Zeki. (2470)

EVKAF MÜDİRİYETİ ILANLARI

Miktarı	Cinsi
Çeki	
200	Gürgen odunu kesilmiş
Kilo	
5000	Mangal kömürü
1000	Gaz
Metro	
3000	Ince bez yerli mah
2450	Patiska „
2000	Kalın bez „
200	Abalık „
500	Haki bez „
1000	Renkli bez „
Çift	
400	Çorap „
Kalem	
32	Evrakı matbua

Vakıf Gureba Hastanesine 934 senei maliyesi için lüzumu olan yukarda cins ve miktarı yazılı yedi kalem melbusat levazımı ile, odun, mangal kömürü, gaz ve evrakı matbua ayrı ayrı aleni surette münakasaya konmuştur. Talip olanlar şeraiti anlamak ve nümuneleri görmek üzere her gün Levazım Idaresine ve ihale günü olan Eylülün 19 cu çarşamba günü saat 14 de teminatı muvakkate akçelerini müstahsiben Idare Encümenine müracaatları. (5179)

İstanbul İthalât Gümrüğü Müdürlüğünden:

Adet	Kap	M.	No.	K.	Gr.	Cinsi Eşya
				18	500	Pamuk mensucattan dikilmiş yelek ve gömlek.
1	Çuval	Bilâ	16	11	100	Pamuk mensucattan dikilmiş iç çamaşırı sade.
				6	400	Pamuktan mamûl müstamel elbise.
				11	200	Müstamel yün elbise.
1	„	„	17	5	000	Müceddet yün kumaştan dikilmiş elbise
				7	500	Pamuk mensucattan dikilmiş elbise.
1	„	„	18	26	800	Pamuktan müceddet entari ve gömlek
				7	500	Iç çamaşırı pamuktan
				13	900	Kesilmiş manda köselesi.
1	„	„	19	7	600	Müceddet yünden dikilmiş çoban hırkası.
				4	500	Keçeden çoban kepeneği işlemesi.
				3	200	Safi ipekten örme ve dokuma jarse ve entari.
1	„	„	20	28	000	Ipekli pamuklu dikilmiş entari eteklik ve hırka.
				0	520	Zemini ipek mensucattan işlemesi ipekten iç gömleği.

Yukarda yazılı on dört kalem mal arttırma ile 15-9-934 cumartesi günü saat 14 de satılacağından isteklilerin o gün Istanbul Ithalât gümrüğünde 6 No. lu satış anbarında hazır bulunmaları ilân olunur. (5042)

Sıhhat ve İçtimaî Muavenet Vekâleti Hudut ve Sahiller Sıhhat Umum Müdürlüğünden:

Müstahdimin için 158 takım elbise ve 158 çift fotin ile 40 takım tulum ve kırk takım caket pantalon işçi elbisesi ve 25 adet yağlı gemici muşambasiyle 12 çift lâstik çizme nümuneleri üzerine ayrı ayrı münakasaya konulmuştur. Münakasa Galata'da Kara Mustafa paşa sokağında Istnbul Limanı Sahil Sıhhiye Merkezinde müteşekkil Komisyonda 20 Eylül 934 perşembe günü saat 14 te ihalesi yapılacağından şartname ve nümunelerini görmek üzere Ankarada Hudut ve Sahiller Sıhhat Umum Müdürlüğü Ayniyat Muhasibi Mesullüğü ile mezkr Merkez Baştabipliğine müracaatları. (5130)

5720

Belediye Sular İdaresinden:

Cıvata	10 × 40	m/m	400	Kilo
„	12 × 45	„	1200	„
„	16 × 60	„	800	„
„	16 × 80	„	400	„
„	16 ×100	„	200	„
„	19 ×100	„	200	„
„	19 ×120	„	150	„
Zımpara Bezi	No. 0		2500	Adet
„ „	No. 1		2500	„
„ „	No. 2		2500	„
„ „	No. 3		2500	„
Halis kalay "Banka"			200	Kilo

1 — Yukarda cins eb'ad ve mıktarları yazılı On iki kalem malzeme kapalı zarfla münakasaya konmuştur.

2 — Talipler bu hususa dair tanzim edilen şartnameyi birer lira mukabilinde İdare veznesinden alabilirler.

3 — Münakasaya girmek isteyenler teklif edecekleri fiatların yüzde yedi buçuğunu teminat akçesi olarak İdare veznesine yatıracaklardır.

"Aynı kıymeti haiz muteber bir banka mektubu da kabul edilir."

4 — Kapalı zarflar ihale günü olan 19-9-934 çarşamba günü saat 14 de kadar Müdürlüğe verilmelidir. Bu saatten sonra getirilecek zarflar katiyen kabul edilmez. (5633)

6005

Halkalı Ziraat Mektebinden:

60,000 kilo Balya Saman, 5,000 kilo Soğan, 10,000 kilo Sert Buğday.

Yukarda muhammen mıktarları yazılı üç kalem mahsulât Eylülün on yedinci pazartesi günü saat on beşte Halkalı Ziraat Mektebi Çiftliğinde açık müzayede ile satılacaktır.

Talipler şartnameyi görmek için her gün ve müzayedeye iştirâk için de yüzde 7,5 teminatı muvakkate parasile birlikte yevmi mezkûrda mektep dahilindeki çiftlik idare heyetine müracaatları. (5207)

5721

Tayyare Piyango müdürlüğünden:

Şartnamesi mucibince 5.000 adet takvimin imaline talip olanların Eylülün 13 üncü Perşembe günü saat 14 buçutka Komisyona müracaatları. (5378)

5851

Umumî Neşriyatı ve Yazı İşleri Müdürü ETEM IZZET