Bu seneki Buğday mahsulü memleketin ihtiyacına yetecek ve ihraç edilecek derecede bereketlidir.

Milliyet

Sahip ve Başmuharriri : Siirt Meb'usu MAHMUT

Ingiltere sabık birinci deniz lordu Ingiliz donanmasının takviyesi lüzumunda ısrar ediyor.

FIATI 5 KURUŞTUR. 9 uncu sene No. 3049 PAZARTESI 6 AGUSTOS 1934 Tel: { Müdür : 24318, Yazı işleri müdürü : 24319. Idare ve Matbaa : 24310.

Trenlerimizde ucuz seyahat edilecektir

Türk polisi

ANKARA: 3 Ağustos

Yeni polis vazife ve salâhiyet kanunu ile Türk polisinin otoritesi kuvvetlenmiş oldu. Esasen iki sene evvel tatbikine geçilen teşkilât kanunu ile memleketimizde polis mesleğinin sağlam temeli atılmıştı. Şimdi artık polisimizin tekemmül ve terakkisi için malzeme tamamdır. Az zamanda Türk zabıtasının nümune zabıta vasfını almasına hiçbir engel ve sebep kalmış değildir.

Polis vazife ve salâhiyet kanunu, polisimizi bugünkü hayat şartlarına uygun salâhiyetlerle techiz etmiş bulunuyor. Ve bu kanun sayesinde zaman zaman adliye ile polis arasında baş göstermekte olan ihtilâflara nihayet verilmiş oluyor. Polisimiz, zabıtai mania sıfatile yapacağı işlerde artık serbesttir. Hiç bir mümanaata maruz kalmıyacaktır. Hele içtimaî nizamî vikaye maksadile yeni kanunla polisimize verilen vazife ve salâhiyetler çok yerindedir. Kanunun bir maddesinde polisin yaptığı tahkikat esnasında ifadelerine müracaat lâzımgelen kimseleri çağırabileceği vekendilerinden lüzumu olan şeyleri sorabileceği musarrahtır. Bu hüküm polisimizi bir misli daha takviye etmiş bulunuyor. Ilk nazarda bu salâhiyetin fena istimâl edilebilmek ihtimali akla gelirse de, kendisine verilmiş salâhiyetleri hiç bir zaman suiistimal etmemiş olan Türk polisi hakkında böyle bir şüphe asla varit olamaz.

Gene ayni kanunun dokuzuncu maddesi ile polise, silâh, tabanca, bıçak ve bu neviden olan eşyayı müsadere salâhiyeti verilmiştir. Memleketin bir çok yerlerinde fena bir itiyat eseri olarak vatandaşların üzerlereinde taşıdıkları saldırma, kama ve usturpalarla mücadele edilmek zarureti vardır. Bu nevi yaralayıcı aletlerin nice delikanlıların başına felâketler getirdiğini jandarma ve zabıta raporlarından öğrenmek kabildir. Uzağa gitmiyelim. Istanbulun muayyen semtlerini hatırlıyalım. Buralarda zaman zaman yapılmakta olan silâh ve bıçak taharriyatında yüzlerce öldürücü âlet elde edildiğini ve bu sayede birçok felâketlerin önüne geçildiğini düşünelim. Zabıta istatistiklerimizde geçen sene polis mıntakalarında toplanan silâhların adedi şöyle tesbit olunmuştur: 13188 harp silâhı, 7070 âdi silâh, 5000 yaralayıcı silâh.

Yeni kanunun bazı hükümlerine şöylece temas ettikten sonra, tekemmül ve terakkisi için malzemesinin tamamlandığını işaret eylediğimiz polisimize medenî memleketlerin birçoklarında olduğu gibi bazı salâhiyetler daha vermek lüzumuna kani bulunuyoruz. Kabahate taalluk eden suçlarda *ceza verebilmek salâhiyeti* polisimize verilecek olursa, hem mahkemelerimizde iş azalmış olur, hem de cürüm ile ceza arasında geçecek müddet kısalmış olur ki, bu da cezanın yapacağı tesir noktasından lüzumlu ve faydalıdır. Faziletli Türk polisi böyle bir salâhiyeti kullanabilmek için matlup seviyeye yükselmiştir.

Mecdi SADRETTIN

BUGÜN

2 inci sahifede

ECNEBI MATBUATINDA GÖRDÜKLERIMIZ
3 üncü sahifede

NESIL BEREKETI
FELEK

SERGI KAPANDI
Mümtaz FAIK
4 üncü sahifede

BEDAVA IŞLIYECEK BIR FABRIKA
G. A.

OZ DILIMIZLE
M. SALAHATTIN

Nafia Vekili Ali Bey

Nafıa Vekilinin Beyanatı

Trenlerde seyahat için halk biletleri hazırlandı

Istenilen hatta 15 gün seyahat için 17,5 lira verilecektir

ANKARA, 5 (Telefonla) — Devlet Demiryollarında tatbik edilmekte olan muhtelif tenzilâtlı tarifeler hakkında Nafia vekili Ali Bey gazetemize şu kıymetli malûmatı vermiştir:

Beş seneyi mütecaviz bir zamandanberi mütezayit bir şiddetle bugün cihanda devam eden iktisadî buhranın münakalât üzerinde yaptığı menfî tesirler malûmdur.

Memleketimizin bu tesirlerden masun kalmasına imkân yoktur. Buhranı müteakip yolcu ve eşya nakliyatımızda harpten sonra normal addedilecek senelere nazaran

(Devamı 6 mcı sahifede)

Avusturyada

Iki katil nahak Yere mi asıldı?

Hadisenin asıl amillerinin başkaları olduğu anlaşıldı ve bunlar tevkif edildi

VIYANA, 5.A.A.— Nazilerin 25 temmuzda yapmış oldukları isyan hakkında yapılan tahkikat, bu hareketin başlıca âmillerinin ne Planetta ve ne de onunla beraber tevkif edilen kimseler olmayıp Viyanalı maruf bir avukat ile federal idare memurlarından bir şahıs olduğunu meydana çıkarmıştır. Her ikisi de tevkif edilmiştir.

VIYANA, 5.A.A.— Bildirildiğine göre 27 temmuzda tevkif edilen eski Viyana emniyet müdürü M. Stein Haeusl millî sosyalist darbei hükûmetine takaddüm eden salı günü M. Rintelen tarafın

(Devamı 5 inci sahifede)

25 temmuz vakayiinden dolayı idam edilen Planetta ve arkadaşı Holzveber

Harikzedeler bir kül yığını halini alan evlerinin arsalarında...

Maltepenin koca bir mahallesini kül yığını eden yangın nasıl çıktı?

Resmî tahkikat dün bitti

Yangından çıkan aileler yerleştirildi, iaşeleri temin edildi

Evvelki akşam Maltepenin geçirdiği yangın felâketi şehrimizde büyük bir teessür uyandırmıştır.

31 evin ve dükkânın yanmasile neticelenen ve üç saat süren bu yangın felâketi etrafındaki resmî tahkikat dün bitmiştir.

Harikzede ailelerin iskân ve iaşeleri de temin edilmiştir.

Ateş nasıl çıktı?

Son tetkiklere göre, ateş, Maltepede istasyon civarında Bostan sokağının başındaki 18 numaralı evden çıkmıştır.

Habip ağa isminde bir bahçivana ait olan bu ev iki bölükten

(Devamı 5 inci sahifede)

Hindenburg'un cenazesi

M. Hitlerin emri üzerine Tannenberge defnediliyor

Fransızlar M. Hitlerin yapacağı reyiâmdan kuşkulanıyorlar ve bunun hiç bir tehlikeye maruz kalmadığını yazıyorlar

PARIS, 5.A.A.— 19 Ağustosta Almanyada yapılacak olan reyiâmdan bahseden Petit Journa diyor ki :

" Hitler, icraatını tasvip etmesi için millete müracaat ederken hiç bir tehlikeye maruz bulunmuyor. Bu reyiâm, bir riyadan başka bir şey değildir. Çünkü Führer hileli kâğıtlarla oynuyor.

Ere Nouvelle diyor ki :

" İster Avusturya meselesi, ister Almanyanın yeniden silâhlanması veya ister şark misakı mevzuu bahsolsun sulhperver milletlerin sıkı bir surette teşriki mesai etmelerine hiç bir zaman bugünden ziyade lüzum ve ihtiyaç hasıl olmamıştır. Sulhun muhafazası, Fransa ile İtalyanın büyük bir basiret ve azim göstermelerine bağlıdır. "

Ami du Peuple, diyor ki :

" Almanya, bizi ne gibi akibetlere sürükliyecek?"

Bu gazete, Avrupanın emniyeti namına İtalya ile bir itilâf aktedilmesini tavsiye etmektedir. Vakayi, ikilâtin milleti, birbirine yaklaştırmış ve onların arasında bir menafi vahdeti vücuda getirmiştir. Şu halde iki memleket arasındaki rabıtaları sıkılaştırmak için bu vaziyetten niçin istifade etmemeli?

Avrupanın emniyeti, ancak Akdenizin iki büyük milletinin vahim meseleleri göz kırpmaksızın derpiş etmeleri ve İtalyanın meşru temayülâtı ile Fransanın mukaddes hukuku nazarı itibare alınmak şartiyle cesurane hal su-

(Devamı 6 mcı sahifede)

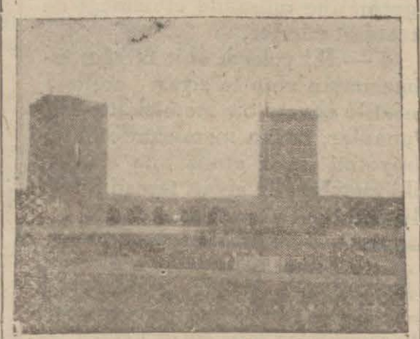

Hindenburg'un defnedileceği Tannenberg âbidesi

Köprü üstünde Matmazel Suzan'ı öldüren Ali Fedaî B. dün 24 sene hapis cezasına mahkûm oldu. Resmimiz suçluyu mahkeme kararını dinlerken gösteriyor.

— Yazısı mahkemeler sütunumuzda —

Sovyet Edebiyat Kongresi ve Türk Muharrirleri

Journal de Moskou'nun Falih Rıfkı ve Yakup Kadri B.ler hakkında birmakalesi

Falih Rıfkı ve Yakup Kadri B. ler

Yakında Rusya'da toplanacak olan Sovyet muharrirleri kongresine güzide edip ve muharrirlerimizden Falih Rıfkı Beyle, Yakup Kadri Beyin de davet edildiklerini yazmıştık.

Son gelen Journal de Moscou gazetesi "Sanat meseleleri ve Türk muharrirleri,, serlevhasile

(Devamı 5 inci sahifede)

Dil kurultayı

Rus alimlerinin huzuriyle bir içtima yapıldı

ISTANBUL, 5. A.A. — T.D. T. C kâtibi umumiliğinden :

İkinci Türk dilî kurultayı hazırlıkları merkez bürosu bugün umumî kâtip Ibrahim Necmi Beyin reisliği altında Çanakkale meb'usu Ahmet Cevat, Ordu meb'usu Ali Canip ve Doktor Saim Ali beylerden mürekkep olarak toplanmış, öğleden evvel ve sonra kurultay için gelen tezlerin tetkiki ile meşgul olmuştur Öğleden sonra toplantıya Rusyadan gelen Pr. Samoiloviç ve Pr. Mesainof iştirak etmişlerdir. M. Samoiloviç'in altın ordu adlı lisaniyat tetkikleri hakkındaki tezi de okunmuştur.

Merkez bürosu, salı günü tekrar Rus Profesörlerin huzurlariyle toplanacaktır.

Belediye Kadıköy ve Dolmabahçe havagazı şirketlerini satın alacak

Tetkikat ve teşebbüsat yapılıyor

Öğrendiğimize göre, belediye Kadıköy ve Dolmabahçe Havagazı Şirketlerini satın almağa karar vermiştir. Bu hususta lâzımgelen kanunî teşebbüsler yapılacaktır. Belediye, şimdi, bu şirketlerin vaziyetlerini ve hesaplarını tetkik etmektedir. Bize verilen malûmata göre, belediye bu şirketleri satın almakla, hem halkın bu yoldaki hizmetini daha iyi yapacak, hem de belediye sağlam para getiren müesseselere sahip olmağa karar vermiştir. Bu suretle belediye diğer bir takım tâli vari - dat membaları arayıp bulmaktan kurtulacaktır.

Kapanma yasağı dün akşamdan itibaren tatbik edilmeğe başlandı

Belediye bazı müracaatlar karşısında yeni tedbirler alacak

Dükkân ve mağazaların erken kapatılmaları hakkındaki karar dün akşamdan itibaren tatbika başlanmıştır. Belediye bu kararı verirken, belediye kanununun 15 inci maddesinin 3 üncü fıkrasına istinat etmektedir. Bu karara göre, yiyecek ve içecek satan dükkânlar, saat 21 de kapanmıştır. Elbiseci, manifaturacı vesaire gibi dükkânlar saat 19 da kapanmıştır.

Dün akşam tatbika başlanan bu

(Devamı 5 inci sahifede)

TARİHİ TEFRİKA: 106

İttihat ve Terakki!

(BAHAEDDIN ŞAKIR BEYIN BIRAKTIGI VESIKALARA GORE)

Her hakkı mahfuzdur. *Yazan: A. C.*

" Ingilterede bulunduğum için açıktan açığa onlara hücum etmekten korkarım „

Dr. Nazım Bey Selânikte o kadar gizli yaşıyordu ki bazan Paristeki arkadaşları bile kendisinin nerede bulunduğunu bilemiyorlardı. Meselâ Ahmet Rıza Bey Paris civarında bir köyden 26 ağustos 1907 tarihinde Parise gönderdiği bir mektubunda diyordu ki:

"Mehmet Ali Paşadan bir mektup aldım. Nâzım Efendinin İstanbulda tutulduğunu Evian kaplıcalarına gelen Halil Halit Efendiden işitmiş, beyanı teessüf ediyor!„

Halil Halit Efendi denilen zat Cambridge üniversitesindeki Halil Halit Beydi. Bu zat ta "Şûrayi Ümmet„ gazetesine arada sırada makaleler yazıyordu. Fakat (Lâ idri) imzasını kullanıyordu.

Bir defa "Şûrayi Ümmet„ gazetesinde bu usule riayet edilmediğinden dolayı Halil Halit Bey muğber olmuş ve Parise aşağıdaki mektubu yazmıştı:

"Bugün Şûrayi Ümmeti aldım. Orada benim makaleden sonra derhal (Cezayir Hatıratı) ilânının dercedildiğine taaccüp ettim. Vukua gelen iltimas üzerine Şûrayi Ümmete birkaç makale yazdımsa, menfaatimi muhil bir hal vuku bulsun demedim.

Benim "Lâ idri„ diye imza koymaklığım tanınmamak maksadile idi. Halbuki o makaleden sonra ismimin konulması beni açıktan açığa meydana çıkarıyor Benim korktuğum Abdülhamidin hükûmeti değildir. İngiltere nin Osmanlılığa ne kadar dehşetli bir düşman kesildiğini herkesten iyi bilecek bir mevkide bulunuyorum. Fakat kutulayemutu gene Ingilterede bulduğum için açıktan açığa onlara hücum etmekten elbette korkarım.

Ingilterede bulduğum nimet sayesindedir ki tamam on iki senedir Osmanlılığı müdafaaya çalışıyorum. Mingayrihaddin biraz hizmete de muvaffak oldum. Halbuki vatanımdan zerre kadar muavenet mümkün olmadığı gibi vatandaşlarımdan dahi iyiliğe bedel adavet, haset gördüm.

Yalnız beni müteselli eden şey kendim gibi bazı bedbaht ve hassas vatandaşların iltifatıdır.

Ben gene naçizane hizmetimde uğraşıp giderim ve İngilizlere karşı münasip surette müdafaalara dahi devam ederim. Lâkin onlara karşı öyle harp açarsam sonra ekmeğimden olurum. Osmanlılığı müdafaaya da fırsat bulamam.

Ingilizlerin Sultan Hamitten ziyade casusları var, her şeyi öğrenirler. Sultan Hamit bundan evvel bazı Ingiliz memurlarına benim ehli fesattan olduğumu söyledi. Hattâ kendi menfaatlerine karşı yazıp çizdiğimi haber verdirdi. Bunu gene Ingilizler vasıtasile öğrenmeğe muvaffak oldum. Akaba meselesinde Ingilterenin taarruz mesleğine karşı yazdığım bir makale üzerine İstanbuldaki Ingiltere sefareti memurlarından birisi pek nazik, fakat mânidar bir ihtarda bile bulundu.

Şûrayi Ümmet için bir makale daha göndermek istiyordum. Fakat (Lâ idri) kelimesinden sonra ismimin zikri gibi sarih bir iyma doğrusu hiç hoşuma gitmedi. Bu cihetle bir daha yazmaktan bizzarur vaz geçtim. Şûrayi Ümmeti neşreden arkadaşlarımızın namus sahibi adamlar olduğuna katiyen şüphem yoktur. Onun için o hal emniyeti suiistimalden ileri gelmemiştir. Şu kadar ki diğerlerinin şahsî menfaatlerine taallûk eden bir meselede o kadar ihtiyatsızlık gösterilmesine teessüften dahi kendimi alamadım.„

Halil Halit Beyin bu mektubu yazdığı 1907 senesi teşrinievvelinde Şûrayi Ümmet artık tekrar Pariste intişar etmeğe başlamıştı.

Doktor Nâzım Bey Selânikte Osmanlı Hürriyet Cemiyeti hakkında tekikatile meşgul ve o cemiyetle beraber çalışmakta iken Paristeki arkadaşların adedi de artıyordu. Ömer Naci Beyin Selânikten Parise gittiğini yazmıştık. Biraz sonra Hüsnev Bey de Parise gitmişti.

Parise yeni gidenler arasında Ömer Naci Bey orada uzun müddet kalmak istememişti. Kendisine her zaman yeni bir faaliyet sahası arayan Naci Bey bir müddet sonra İrana kadar gitmek üzere Paristen ayrılmıştı.

Naci Beyin bu seyyahatine ait tafsilât yoldan ve İrandan Parise gönderdiği bir iki mektubunda yazılıdır. Naci Bey ilk mektubunda diyordu ki:

"Paristen hareketimden bu ane kadar geçen vekayiin ve teşebbüsatımın tarihçesini yapmak zamanı geldi.

Marsilyada, vapurun teehhürü hareketi münasebetile üç gün kadar kalmıştım. Bu müddet zarfında Amerikaya gitmek üzere Anadolunun muhtelif cihetlerinden gelen İslâm muhacirlerinin ki adedi dört yüze karip idi, ziyaretlerine gittim. Evvel emirde beni bir nazarı tereddütle kabul ettiler.

Ittihat ve Terakki Cemiyetine mensup olduğumu ve vazifemiz ne gibi şeyler bulunduğunu bildirmekliğim üzerine emniyeti kat'iye geldi. Hükûmeti hazıranın mezalimi bînihayetinden ve Abdülhamidin bu mezalime esas olduğundan bahis açıldı. İçlerinde 15, 16 yaşında çocukları bile hakayiki feciai içtimaîyemize akılları erdiğini ve fakat buna karşı ne suretle hareket lâzım geldiğini tayin etmekte mütehayyir bulunduklarını beyan ettiler.

Ertesi gece hepsinin vâsi bir odaya cemolunmasını ve kendilerine bu ahvalin esbabı ve asarından, ve hakikat ve netayicinden bahsedeceğimi söyledim. Bunu maalmemnuniye kabul ettikleri gibi beni neztlerinde misafir alıkoydular. Vadettiğim veçhile mezkûr gece otuz senelik mezalimi binihayetten bahsettim. Bu ahvale ve vatanın duçar olduğu felâketlere hüngür hüngür ağladılar.

Sonra içlerinden, para kazanarak Amerikadan memleketlerine avdet etmekte olan sekiz Anadolulu ile daha ziyade tesisi münasebet eyledim ki bilâhare bunlarla ayni vapurda Samsuna kadar refakat eyledik.

İşbu refakat müddetince kâfesine gittikleri memleketlerde İttihat ve Terakki Cemiyetinin maksadından, kuvvetinden, Abdülhamidin zulmünden ve buna karşı teşkil ittihat ile hükûmeti hazıranın tekâlifi zulmiyesine müttehidane ve silâh kuvvetile cevap vermek lüzumundan ve kariben teşebbüsatı cedideye girişileceğinden ve reisimizin (!) pek büyük bir zat olduğundan bahseyledim.

Bu tafsilâtı vermekten maksadım, memleketimizin bilcümle anasırı mazlumesi arasında hükûmete ve padişaha karşı körü körüne bir tevekkül değil, ancak hakikati hali cidden müdrik olmakla beraber bunun def'ini arzu eden

— Bitmedi —

HARİCÎ HABERLER

Dünya vaziyeti

20 yıl evvelkinden daha vahim bir tehlike arzediyor

Ingiltere sabık deniz Lordu diyor ki:

" Donanmamız noksandır, kuvvetli bir donanmaya malik olmak hususundaki kararımızı aleme ilân etmeliyiz„

LONDRA, 5 (A.A.) — "Millî bahriye haftası„ nın başlangıcına riyaset eden, sabık deniz birinci lordu Lort Beatty, Portsmavt'ta memleketin müdafaa vesaitinin noksanlığına dair bir nutuk irat etmiştir.

Mumaileyh demiştir ki:

"Yirmi sene evvel, Almanların Emden gemisini yakalamak için muhtaç olduğumuz kadar krüvazöre bugün dahi malik değiliz.

Londra muahedesini imzalamakla kabul ettiğimiz kayıtlardan kurtulmanın vakit ve saati gelmiştir. Orta Avrupadaki bugünkü karışık vaziyet, bundan 20 yıl evvelki kadar vahim bir tehlike arzetmektedir.

4 ağustosa müsadif meş'um günün yıldönümünü fırsat bilerek, bundan böyle artık yer yüzünde harp olmaması hakkındaki temennimizi ve sulhu muhafaza edebilmek için kâfi derecede kuvvetli bir donanmaya malik olmak hususundaki kat'î kararımızı âleme ilân etmeliyiz.„

Belçika müdafaa nazırı ne diyor?

BRÜKSEL, 5 A.A. — Millî müdafaa nazırı M. Deveze, Belçika toprağına Alman kuvvetleri tarafından tecavüz edildiğinin yirminci yıldönümü münasebetile, dün akşam radyo neşriyat enstitüsünde bir nutuk irat etmiştir.

Bu nutkunda, nazır millî müdafaanın istilzam eylediği fedakârlıklara katlanmalarını dinleyicilerinden dilemiştir. Sonra, Belçikanın hak ve şeref noktai nazarlarından tamamen beriyüzzimme olduğunu söylemekle beraber, 1914 senesinde, tehlikeyi uzaklaştırmak için elinden gelen her şeyi yapıp yapmadığını cayisual gördüğünü ilâve etmiştir. Nazır demiştir ki:

"Bu suretle, birçok hakikatler öğrenmiş olduk. Hak ve adaletin, kat'î surette silâhlarını terketmiş bir cihanın üzerinde tamamile, hükümran olacağı mesut günlerin gelmesine intizaren, her hangi bir milletin emniyeti ancak harici bir tecavüze karşı müdafaa kabiliyetile mütenasip olacaktır.

Bunun için icap eden fedakârlıklar, derhal kabul ve azamî istifade ile mahalline sarfedilmelidir.

Ve nihayet hür bir millet, sulhun takviyesine var kuvvetile çalışmakla, daima uyanık bulunmak gerektir.„

Ingilizlere cevap

FRANKFURT, 5 A.A. — Profesörler ve muallimler federasyonu millî kongresinde Almanya Maarif nazırı, M. Rust, bir nutuk irat ederek demiştir ki:

"Ren nehrile Manş denizinin öte tarafındakilere bazı izahat vermenin zamanı gelmiş gibidir. Âlem, Alman milletinin bugünkü ileri hareketinin ne demek olduğunu sorup duruyor. Bilsinler ki, her teşebbüsümüz, yıkılmaz bir millet haline gelmek maksadına mebnidir.„

OTTAVA - KANADA, 5 A.A. — 60.000 den fazla sabık Kanadalı muharip, büyük Harbin yirminci yıldönümünü dünkü gün kutlulamışlardır.

Rusya - Bulgaristan

Diplomatik münasebatın iadesine dair imzalanan protokol neşredildi

SOFYA, 5 (A. A.) — Bulgaristan ile Sovyet Rusya arasında diplomasi münasebetlerinin iadesine müteallik olup 23 temmuz tarihinde İstanbulda imza edilmiş olan protokol, dün ayni zamanda Moskova ve Sofyada neşredilmiştir.

Protokolda şöyle denilmektedir:

"Muntazam diplomasi münasebetlerinin iadeten tesisi hakkındaki telgrafnamelerin taatisine tevessül edildiği esnada Sovyet ve Bulgar Hükûmetleri, iki memleket arasındaki münasebetler meselesi ile normal surette siyasî mümessiller taatisi meselesini nısfet dairesinde ve umumî bir şekilde halletmek arzusunda bulunduklarından aşağıdaki ahkâmı tesbit etmişlerdir:

1 — İki yüksek âkit taraf, biribirlerinin hukuku hükümranilerine hürmet ve riayeti tekeffül ederler. Ayni zamanda biribirlerinin dahilî işlerine doğrudan doğruya veya dolayısile müdahaleden istinkâfı ve bilhassa her türlü propaganda ve tahrikâttan içtinabı da taahhüt ederler.

2 — İki yüksek âkit taraf, bundan başka iki taraftan biri aleyhinde müsellâh bir cidale kalkışmak gayesini takip eden teşkilâtların kendi memleketleri dahilinde vücuda gelmesine müsaade etmemeyi, bu gibi teşkilâtlara müzaheret eylememeği de taahhüt ederler. Ayni zamanda siyasî ve içtimaî rejime karşı cebir ve kuvvetle suikastte bulunmak istiyen veyahut tethiş harekâtına teşvik eden, resmî siyasî mümessillere karşı bu gibi harekâtı izhar eden teşkilâtların vücuduna da kat'iyyen müsaade etmemeyi taahhüt ederler.

3 — İki yüksek âkit taraf, her türlü müsellâh kuvvetlerin veya bu teşkilâtlara ait mühimmat ve malzemenin kendi toprakları dahilinde toplanmasına veya topraklarına girmesine veyahut transit tarikile geçmesine müsaade etmemeği de taahhüt ederler.

4 — İki yüksek âkit tarafın tebaasından olup ta siyasî mülteci sıfatile ecnebi bir memlekette bulunanlar, başka memleketlerin tâbiiyetini ihraz etmiş bile olsalar, iki memleketin siyasî temsil kadrolarına dahil olamazlar.„

SON DAKİKA

İtalya Arnavutluğu işgal ile tehdit ediyormuş

ATİNA, 5 (Milliyet) — Yanyadan bildiriliyor: Buraya gelen haberlere göre Arnavutluğun İtalyaya olan borçlarının tediyesi için İtalyanın vermiş olduğu mühlet eylûl 2 de bitiyor. Arnavutluğun bu borcunu ödemek için muktazi meblâğı bulmasına imkân olmadığından İtalya Arnavutluğu bazı arazilerini işgal etmekle tehdit etmektedir. Yalnız Tiran Hükûmeti 10000 İtalyanın Arnavutluğa iskânına razı olursa İtalya işgal fikrini tatbik etmiyecektir.

Amerikanın yeni tayyareleri

VAŞINGTON, 5 (A.A.) — Harbiye nezareti, tesin dairesi 4,800 kilometre olan ve satte 350 kilometre mesafe katedebilecek kabiliyetinde bulunan iki bombardıman tayyaresi ismarlamıştır.

Eğer neticeler, müsbet çıkacak olursa bu tayyareler diğer 200 tayyare için model ittihaz edilecektir. Her tayyare 1 milyon ilâ bir milyon 250 bin dolara mal olacaktır.

Bir gazetenin asılsız haberi

ANKARA, 5 (A.A.) — Halepte intişar etmekte olan "El Ahali„ gazetesinin 22 Temmuz 1934 tarihli sayısında, yüzbaşı Sadettin Bey kumandasındaki harp tayyaresinin bir kafileyi takip ederken Türkiyenin Suriye hududu üzerine düştüğü ve kumandanile içindekilerin öldürüldüğü bildirilmektedir. Diye yazılmaktadır.

Ne gazetenin yazdığı tarihte, ne de bu tarihten evvelki zamanlarda böyle bir hâdise vuku bulmamıştır.

Ilk üzüm Avrupaya gönderildi

IZMIR, 5 A.A. — Piyasanın çalışması için borsada beş altı bin çuval üzümün bulunması lâzım iken mevcut iki yüz çuval üzerine ânî bir kararla piyasa açılmış ve dokuz kuruştan on altı kuruşa kadar satılmıştır. Geçen sene ilk piyasa günü on kuruştan on sekiz otuz paraya kadar satılmıştı. İlk üzüm Avrupaya ihraç edilmek üzere Felemenk bandıralı Trito vapuruna merasimle yüklenmiştir.

M. Mussolini ve 40 saatlik hafta

LONDRA, 5 (A.A.) — Sunday Chronicle gazetesinde intişar eden bir makalesinde M. Mussolini. 40 saatlik haftanın hararetli bir avukatı olduğunu göstermiştir.

Doçe bilhassa şöyle diyor:

Biz, 40 saatlik haftayi teknik terakkiyatın vücut vermiş olduğu iktisadi müvazenesizliğin ortadan kalkmasına doğru atılmış bir adım telâkki etmekteyiz.

Ingiltere, bugün buna karşı muhaliftir, fakat onun da nihayet bunu kabul etmesi icap edecektir.

Cüzamın tedavisi çareleri

LİZBON, 5 (A. A.) — Gazeteler, Porto Tıp Fakültesi asistanlarından Dr. Villasboas ile Dr. Bastos Viegas'ın hali hazırda Saint-Jacque'ta inikat etmekte bulunan ulûmun terakisi ismindeki İspanyol Cemiyetinin kongresinde cüzamın metilen mavisi ile tedavisinde iyi neticeler elde etmiş olduklarına dair enteresan tebligtta bulunmuş olduklarını yazıyorlar.

Bolivyada kabine buhranı

LA PAZ, (Bolivya) 5 (A. A.)- Harbiye ve Maliye Nazırları da istifa eylediklerinden kabine buhranı tam olmuştur.

Rus tayyarecileri

Balbonun ziyaretini iade için İtalyaya gittiler

MOSKOVA, 5 (A. A.) — Mareşal Balbo'nun riyasetinde İtalyan tayyarecilik âlemi mümessillerinin yapmış oldukları ziyareti iade eden tayyare teşkilâtları reisi M. Eidemen, askerî tayyare akademisi reisi M. Todorski ve diğer bir takım tayyareciler Romaya müteveccihen havalanmışlardır. Bindikleri üç tayyarenin hepsi de Rusyada inşa edilmiştir. Bu tayyarelerin mürettebatı, 21 kişiden mürekkeptir. Filo, Kiyef - Cracovie - Viyana - Roma yolunu takip edecek ve Kiyef'te konaklıyacaktır.

Borçlar meselesi

Amerika borçlara karşı askerliğe yarayacak maadin mi alacak

NEVYORK, 5 A.A. —Nevyork Herald Tribun gazetesine göre hariciye nezareti, ecnebilerin borçlarına ait tediyatın bir kısmı mukabilinde askerliğe yarayacak bir takım maadin satın almak imkânını tetkik etmektedir. Bu teklif, sadece tecrübe kabilinden serdedilmektedir.

Fakat borçlu memleketler, bu teklifi müsait bir surette karşılamamaktadırlar.

Mevzuu bahis madenler, Amerikanın istihsal etmemekte olduğu veya kâfi derecede istihsal edemediği veya ecnebi mahsulâtına nazaran gali fiyatla istihsal eylediği madenlerdir ki bunlar da kalay, antimuvan, manganez, krom plâtin, civa tungsten, vanadyum, iyot, mika ve güherçiledir.

Bu madenlerin ekserisi, teslihat imalinde lüzumludur.

Almanyaya kredi yok

WASHİNGTO, 5 (A. A.) — İthalât ve İhracat Bankası, Amerikalı Daves ve Young istikraz hâmillerinin hakları verilinciye kadar Almanya ile her türlü kredi muamelâtını tatile karar vermiştir.

ECNEBİ MATBUATINDA OKUDUKLARIMIZ

Ticarî mukavelelerde kullanılan tabiratın tefsirinde Ayniyet ve vahdet

Paristen yazılıyor:

Beynelmilel Ticaret odasının ticarî mukaveleler ve muahedeler komisyonu, Hamburg azası Dr. A. Noltenin riyaseti altında toplanarak beynelmilel ticari münasebat ve muamelâtta carî mukavele ve muahedelerde kullanılan bir takım tabirat n mana ve tefisirinde ayniyet ve vahdet ifade eden esas ve kaideleri tesbit etmiştir. Bu suretle ticaretle iştigal edenlere satıcı, yahut alıcı sıfatile giriştikleri muamelât ile irsalât, nakliyat, teslimat işlerinde ne gibi taahhüdat ve vecibeler karşısında bulunduklarını ve ne gibi vesaikin lâzım olduğunu tayin için - mukavelât ve muhaberatın ihtiva ettiği tedbirlerin delâlet etiği mana memleketin urf ve âdatı veyahut nümune mukaveleleri ile muayyen bir manada tesbit edilmemiş bulunuyorsa - ihtiraz ve istinat noktası gösterilmektedir.

(Pester Lloyd)

İtalya'nın İpek ve ipekli kumaş ithalâtının artması

Romadan bildiriliyor: İtalyanın bu seneki ipek ithalâtı şimdiye kadar 3687 kentale baliğ olmuştur. 1933 ün ipek ithalâtı 936 kental ve 1932 nin ipek ithalâtı da 1417 kental idi. Bu ipekler başlıca Japonyadan ithal edilmiştir. İpek kırıntı ve artıklarının ithalâtı da geçen seneye nisbetle artmıştır. Çin 11,559 kental teslimatile birinci derecededir. İpekli kumaşlar ise en çok Fransadan alınmıştır. 31 bin kiloğram ipekli kumaş ithalâtından Fransanın hissesine 14,717 kilogram isabet etmiştir. Buna karşı geçen sene ceman yekûn 16 bin kilogram ipekli kumaş ithal olunmuştu.

(Neue Freie Presse)

Tarihten evvelki zamana ait bir altın hazinesi

Cenubî Rhodesia'da İnyango eyaletinden bildirildiğine göre o havalide bir altın madeni bulunmuştur. Bu havali en eski haritalarda Monomotapa tesmiye edilmiş olup manası „Hudutsuz kıymetler memleketi„ demektir. Sekiz metre derinlikte bulunan bir tabakada, tarihten evvelki altın arayıcılarının alât ve edevatı bulunmuştur.

Bu aletler üzerinde altın izleri hâlâ bellidir. Bu noktanın etrafında altın terkipli kayalar, parçalanmak için hazırlanmış bir vaziyette görülmüştür.

Bu noktadaki ahval ve vaziyet, buradaki faaliyetin acele ile birdenbire terkedilmiş olduğunu gösteriyor. Muhtelif dehlizlerde daha tahminen 200 bin ton altın terkipli ham maden bulunduğu zannedilmektedir.

(Pester Lloyd)

Sisleri dağıtan yeni bir keşif

Massachusett devletinin tekneloji enstitüsü lâboratuvarı, sisleri dağıtan kimyevî bir mayi keşfetmiştir. Bu mayi ile havada bulunan su tebehhüratı teksif edilerek yağmur halinde yere düşürülmektedir.

Yeni keşfin tatbikat ve tecrübesinde tayyare meydanını ve bu meydan üzerindeki mebaniyi tamamen kaplamış olan tabii sis üç dakika zarfında kâmilen dağıtılmış ve takriben 2000 kadem muhitindeki havalide tabii rüyet tekrar hasıl olmuştur.

Bu kimyevî mayi, bir boru üzerine yerleştirilmiş olan otuz metre uzunluğundaki esrarengiz bir cihaz tarafından buhar halinde havaya sıkılmakta ve bunun üzerine sis tabakası bir perde açılır gibi açılmaktadır.

Bu keşif taammüm edecek olursa, seyrisefain ve tayyare uçuşları için şüphesiz büyük bir fayda temin edecektir.

(Pester Lloyd)

Amerikanın tayyare ihtiyacı

Amerika Harbiye Nezaretinde sabık Harbiye nazırı Newton Baker'in riyaseti altında toplanıp aylardanberi tetkikat yapmış olan hava komisyonu bir rapor neşretmiş ve bunda Amerika ordusunun asgarî sulh tayyare kuvveti olarak 2320 tayyare ihtiyacı olduğunu kaydetmiştir.

Raporda ordu ve bahriyenin biribirinden ayrı olan tayyare teşkilâtının bundan sonra da ayrı kalması tavsiye edilmektedir.

(Prager Presse)

ŞEHİR HABERLERİ

FELEK

Nesil bereketi!.

Bir milletin nesli bereketli olması onun en kuvvetli taraflarından biridir. Lâkin bir taraftan da doğan çocuğun nasıl büyüyeceğini düşünmek lâzımdır.

Bektaşının Allaha hitaben dediği gibi:

— Rızkını vermedikten sonra yarat dur! Neye yarar?..

Son okuduğum frenk gazetelerinden birisinde Kanadada nesil bereketi hakkında bazı garip şeyler cereyan ettiğini gördüm.

Kanadada çocuk yetiştirmek millî sanayidendir. Lâkin halk biraz fakir olduğundan ikiz çocuk doğurmak korkusu herkesi yıldırıyormuş.

Geçenlerde bir kadın bir batında beş çocuk doğurmuş. Nasıl doğurmuş? Orasını bilmem. Ben inanırım; kadın kısmı yanlıştır. yapar mı yapar, Işte bu beş çocuğu peydahlıyan ananın malî vaziyeti iyi değilmiş. Hükûmet çocukları kendi himayesine almış. Demek hükûmete bir de analık düşüyor..

Kanadada daha tuhaf bir şey varmış:

Ikiz doğumuna karşı sigorta yapan birçok kumpanyalar varmış. Bu suretle her gebe kadın kendini ikize karşı sigorta ettiriyor ve ikiz doğarsa çacuklardan ikinci doğanı 14 yaşına kadar sigorta kumpanyası büyütüyor, okutuyor ve yetiştiriyormuş..

Bizde de yeni evliler ikize karşı değil ama ikinci veya üçüncü çocuğa karşı buna benzer ve şüphesiz daha ağır şartlı sigortalar yapsalar fena olmaz.

Gene Kanadada bir fakir aile reisi bakınız ne yapmış:

Karısı gebe kalıp ta doğum tarihi yaklaştığı zaman beheri bir dolarlık 130 tane piyango bileti yapıp satmış. Bu piyangoda bir tek bilet 60 dolar kazanıyormuş. Biletlerde de numara yokmuş. Yalnız herbirinde doğumun vukuagelmesi muhtemel olan 130 saatten birinin rakamı varmış. Çocuk o saatlerden hangisinde doğarsa o saate ait bilet ikramiyeyi kazanıyormuş. Adamcağız bu güzel usul ile yetmiş dolar kazanmış ve çocuğunun doğum masrafını çıkarmış.

Evlilere, gebelere ve çocuk peydahlamak istiyenlere ithaf ederim.

FELEK

Temizlik işleri amelesi şikâyetçi

Son zamanlarda belediye tanzifat amelesinden bir kısmı müracaatta bulunarak blediyeden odacılık, kapıcılık gibi hizmetlerin kendilerine verilmesini istemişlerdir.

Bunun sebebi amele ücretlerinin 15 liraya indirilmiş olmasıdır. Içlerinde 12 — 15 senedenberi tanzifat ameleliği yapanlar vardır ki bunlar maaşlarının tenzili dolayısile geçinememekte oldukларını, emektar oldukları için de Belediyeden ayrılamadıklarını söylemektedirler.

Fakat Belediye bütçesindeki darlık bunların maaşlarını arttırmaya müsait olmadığı gibi, hademe ve kapıcılıklara da nakillerine tabii imkân bulunamamaktadır.

BORSA

(Iş Bankasından alman cetveldir)

4 Ağustos 934

AKŞAM FIYATLARI

ISTIKRAZLAR		TAHVILAT	
Istikrazı dahili	94,50	Rıhtım	17,75
1933 Ergani	95	Mümessil kuponsuz	47,45
Unitürk	27,70	„ II	46,60
„ III	26,50	„ III	50
„ II	26,50		

ESHAM

Iş Bankası Nama	9	Reji Kuponsuz	2,50
„ „ Hamiline	9	Telefon	10.50
„ „ Müessis	98	Terkos	19
Türkiye Cümhûriyet Bankası	53	Çimento	11,20
Tramway	35	Ittihat dey.	14,00
Anadolu Hisse	26,40	Şark dey.	1. --
Şir. Hayriye	15,25	Balya	1,55
		Şark m.ecza	3,20

ÇEK FIYATLARI

Londra	6,32,75	Prağ	19,13,14
Paris	12,06	Belgrat	34,77,80
Milâno	9.27,25	Madrit	5,81
Nüyork	79,73,25	Berlin	204,58
Cenevre	2,43,75	Varşova	4,20,50
Atina	83,36	Budapeşte	3,98,25
Bükrel	3,39	Moskova	10,91,25
Amsterdam	1,17,48	Bükreş	79,33,50
Sofya	66,24,30	Viyana	4,27,82

NUKUT (Satış)

	Kuruş		Kuruş
1 Fransız Frankı	160	20 I. Isviçre	808
1 Dolar	117	1 Pezeta	18
1 Şile Av.	22	1 Mark	49
100 Kur. Çek.	106	1 Zeloti	20,50
1 Leva	23	20 Ley	19
1 Sterlin	633	20 Dinar	53
1 Lira	214	1 Çernoviç	—,—
100 F. Belçika	115	Altın	9.25
1 Drahmi	24	1 Mecidiye	35 1-2
1 Florin	83	Banknot	237

EKONOMİ

Bu senenin Buğday rekoltesi

Dahilî ihtiyacı karşılayacağımız, ihracatta yapacağımız anlaşılıyor

Yeni buğday rekoltesinin kat'î miktarına dair henüz Ticaret Borsasına kat'î bir malûmat gelmemiştir. Son tahminler bu seneki buğday rekoltesinin geçen senekinden pek az noksan olacağını göstermiştir. Bu miktar, eldeki stokla beraber dahilî ihtiyacı karşıladıktan maada ihracat için de müsait görülmektedir.

Son zamanlarda buğday ihracatı çoğaldığından Ziraat Bankası piyasaya elindeki stoklardan, buğday arzetmektedir. Yalnız, banka piyasayı düşürmüş olmamak için azamî ihtiyatla hareket etmektedir.

Buğday fiatleri son günlerde 5,25 - 5,50 kuruş arasındadır.

Bir maden tekrar çalışıyor

Uzun müddettenberi elindeki stokların çokluğundan dolayı faaliyetini tatil etmiş olan Fethiye Magnezit madenleri, aldığımız malûmata göre, tekrar faaliyete geçmektedir. Geçen sene takasın da büyük yardımile mağnezit ihracatımız büyük bir yekûna baliğ olmuş ve elde hiç stok kalmamıştır.

Yumurta ihracı nizamnamesi ve bir endişe

Yeni yumurta nizamnamesi etrafında piyasadaki alâka gittikçe artmaktadır. Bu alâka daha ziyade Ticaret Oadsının nizamname üzerinde yapılmasını Türkofis'e teklif ettiği tadilât ve yumurta ihraç tacirlerile Ticaret Odası Meclisi arasında nizamnameye ilâve edilecek bir madde hakkında hâsıl olan ihtilâftır. Mesele şudur:

Ticaret Odasında toplanan yumurtacılar komisyonu nizamnamede bir maddenin tadil edilerek yumurta ihraç edebileceklerin bu işe başlamadan uzun bir müddet evvel müsaadei evveliye almaları kaydının ilâvesini istemektedir. Oda Meclisi bunun yumurta ihracatı için ileride bir nevi inhisar tesis edeceği mütaleasile bunu reddetmiştir. Şimdi bu bir mesele olmuştur. Türkofis'in bu hususta vereceği karar merak edilmektedir.

POLISTE

Maslakta bir Otobüs devrildi

Mucize kabilinden kimseye bir şey olmadı

Maslak'ta bir otobüs kazası olmuştur. Şoför Hikmet Ef. nin idaresindeki 3262 numaralı otobüs içinde 18 müşteri olduğu halde Büyükdereye gitmek üzere Taksim'den kalkmıştır. Maslak yolunda otobüsün bir tekerleğinin lâstiği patlamış ve otobüs ağaca çarparak küçük bir hendeğe düşmüştür. Yolcular büyük bir tehlike atlatmış ve tesadüfen kimse yaralanmamıştır.

Tramvaya çarptı

Sirkecide oturan Bahri, koltuğunda cam olduğu halde geçmekte iken tramvaya çarpmış kırılan cam parçalarile sol eli kesilmiştir.

Bir çocuk arkadaşını yaraladı

Beşiktaş'ta oturan Mehmet ve Hasan isimlerinde iki çocuk kavga etmişler ve Mehmet taşla Hasanın başını yarmıştır. Hasan hastaneye kaldırılmıştır.

Parasını çalarken

Hasekide Kadın sokağında oturan Mustafa Efendi pazarda dolaşırken yanına Hüseyin Mehmet isminde biri sokulmuş ve parasını çalacağı sırada yakalanmıştır.

Trende bir doğum

Pendik'te, eski istasyon caddesinde oturan Kartal çimento fabrikası müstahdemininden Mehmet Efendinin karısı Nazike Hanım evvelki akşam trende doğurmuştur.

Küçük haberler

* *İhsan Bey şehrimizde* — Maarif Vekâleti Talim ve Terbiye Reisi İhsan Bey mezunen şehrimize gelmiştir. İhsan Bey bir ay şehrimizde kalacak, sonra Ankaraya dönecektir.

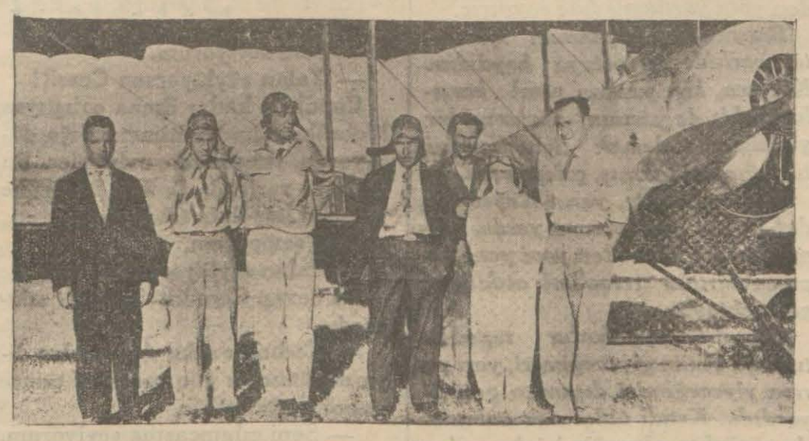

Vecihi Tayyare mektebi bu sene yeni mezunlar verecektir. Resmimiz bu sene mezun olacak talebeyi tayyarelerinin önünde gösteriyor. Soldan itibaren: Salih Rıza, Muammer, Vecihi, Abdurrahman, Bedriye, Tevfik Beyler ve Hanım.

ADLIYEDE

Esnaf bankası Hâdisesi

Adliye tekrar hâdise mesulleri hakkındaki davasına başladı

Esnaf Bankası hakkındaki tahkikatı idare etmekte olan ve mezun bulunan müddeiumumî Muhlis B. dünden itibaren işe başlamıştır. Ahmet Muhlis Beyin mezuniyeti esnasında, adlî tahkikat bir tevakkuf devresi geçirmiştir. Bu esnada da altında İktısat Vekâleti Kredi işleri Müdürü Cemal Ziya Beyin imzası bulunan 99 sayılık tahkikat raporunun sureti gelmiştir.

Ahmet Muhlis Bey bu raporu tetkika başlamıştır. Maamafih tahkikat Mülkiye Başmüfettişi Tevfik Talât Beyle müştereken yapıldığı, bu raporda da Tevfik Talât Beyin imzası bulunmadığı için bu rapordan başka rapor olup olmadığı tereddüdü mucip olmuştur. Ahmet Muhlis Bey mevcut raporu tetkik ettikten sonra icap ederse bu cihetti de tahkik edecektir.

İşte müruru zaman olduğu için adlî tahkikat neticesinde bu meselede mes'ûller bulunsa bile takibat yapılamıyacağı, sadece mes'ûller tesbit edilmiş olmakla işin nihayete ereceği tahmin edilmektedir.

Sergi kapandı

Altıncı yerli mallar sergisi 18 gün devam ettikten sonra dün kapandı. Dün gece saat 24 te sergi radyosu serginin nihayet bulduğunu, halka teşekkür ederek ilân ederken bahçede toplanan ziyaretçiler millî sanayiin bu son eserini şiddetle alkışlamışlardır.

Sergiyi dün gece yarısına kadar gezenlerin yekûnu yarım milyon kişiyi geçmiştir. Bu yekûn bundan evvelki sergilerde elde edilen yekûndan kat kat fazladır. İstanbuldaki halkın hemen hepsi bu yekûna göre, altıncı yerli mallar sergisini ziyaret etmiş olmaktadır. Serginin bugünden itibaren kaldırılmasına başlanacaktır.

BELEDIYEDE

Netice: İhtikâr yok!

Komisyon bu neticeye vasıl oldu

İhtikârla mücadele komisyonu mesaisini ikmal etmiştir. Komisyon bir haftaya kadar raporunu İktısat ve Dahiliye Vekâletlerine gönderecektir. Komisyon toptan ve perakende fiatleri tetkik etmiş, fiatler üzerinde anormal bir vaziyet görmemiştir. Komisyonun vardığı neticeye göre İstanbul'da ihtikâr yoktur.

Büyükada yollarını teftiş

Vali ve Belediye Reisi Muhittin, Fen İşleri Müdürü Yusuf Ziya Beylerle Daimî Encümen azaları dün Büyükadaya giderek Yörükali plâji istimlâk işini mahallinde tetkik etmişlerdir. Bundan başka Adada yeni yapılmakta olan asfalt yollar teftiş edilmiştir.

Memurlara taksitle mahrukat verilecek

Belediye Memurin Kooperatifi bütün memurlara taksitle mahrukat vermeğe karar vermiştir. Odun ve kömür tevziatı başlamıştır.

Belediyede mimar tayinleri

Belediye mimarî şubesinden istifa eden mimar Adil Beyin yerine Beyoğlu Şubesi mimarı Naim Bey tayin edilmiştir.

Gürültü ile mücadele

Şehirde halkı rahatsız eden gürültü ile mücadele için belediyenin vücuda getirdiği talimatname bugünlerde tatbika başlanacaktır. Belediye Kaymakamlıklara bir tamim göndererek gürültü ile mücadele için hazırlıklar yapılmasını bildirmiştir.

Telefon şirketinin muamelelerini tetkik için

Telefon Şirketinin hükûmete devri için muamelâtını tetkik etmek üzere bir heyetin dün şehrimize gelmesi beklenmekte idi. Fakat dün bu heyet gelmemiştir. Bu hafta içinde şehrimize gelecektir.

Mahkemeler

Ali Fedaî ef. 24 sene hapse mahkûm edildi

Ömrünün sonuna kadar da amme [illegible]nde bulunamıyacak

[illegible]erinde A[illegible] [illegible]yansı [illegible]aktilolarından Mel. Suzanı öldürmekten suçlu Ajans telsiz memuru Ali Fedai Efendi hakkındaki ağırceza mahkemesi kararı dün tefhim edilmiştir. Ali Fedaî Efendi ölüm cezasına bedel 24 sene ağır hapse, ölünceye kadar âmme hizmetlerinden mahrumiyete mahkûm olmuştur. Ali Fedaî Efendi af kanunundan istifade ettiği için 19 sene hapis yatacaktır. Mahkeme Suzan Hanım veresesinin tazminat talebi için hukuk mahkemesine müracaat etmesine karar vermiştir.

Ali Fedaî efendi dünkü muhakeme esnasında

MAARIFTE

Yeni kadrolar Tespit edildi

Ecnebî mekteplerdeki Türk muallimler Vekâlette yeni tayinler

Ankarada Maarif Vekâletinde yapılan kadro toplantılarında ortamektep ve lise kadrolarında hiçbir değişiklik yapılmaması kararlaştırılmıştır. Muallimlerin ders saatlerinin tevzii üzerinde de komisyon mesaisine devam etmektedir.

İstanbul Maarif Müdürü Haydar Bey de Ankarada vekâletle temaslar yapmakta, yeni ders senesi kadrosu ve İstanbul Maarif işleri hakkında izahat vermektedir. Haydar Beyin temasları esnasında İstanbuldaki ecnebi ve ekalliyet mektep lerinin türkçe muallimlerinin de kadrosu tetkik edilmiştir. Bu kadrolarda esas itibarile değişiklik yapılmamıştır.

İlk tedrisat umum müdürlüğüne tayin edilen Ali Rıza Beyden inhilâl eden birinci sınıf vekâlet müfettişliğine Ankara Erkek Lisesi riyaziye muallimi ve Maarif Vekâleti Zat İşleri Müdürü Rasim Bey tayin edilmiştir.

Gazi Terbiye Enstitüsü edebiyat muallimiiken tetkikat ve tetebbüat ta bulunmak üzere Avrupaya gidip gelen İsmail Hikmet Bey birinci sınıf müfettişliğe tayin edilmiştir.

Münhâl bulunan üçüncü sınıf müfettişliğe de İstanbul Erkek Lisesi fizik muallimi Ali Hikmet B. tayin edilmiştir.

Orta tedrisat umum müdürü Hasan Âli Bey de Barem vaziyeti dolayısile tekrar umumî müfettişliğe nakledilmiştir. Umum Müdürlüğü vekil olarak ifa edecektir.

VILAYETTE

Undan nasıl Vergi alınacak?

Tahsilâtı Fener ve Eyüp şubeleri yapacak

Buğdayı koruma kanunu mucibince undan alınacak verginin Fatih Kazası Malmüdürlüğünce alınması icap ediyordu.

Fakat fabrikaların bulundukları yerler bu semte uzak olduğundan verginin eskisi gibi Fener Eyüp maliye şubeleri tarafından tahsil edilmesi hakkında dün Maliye vekâlttinden emir gelmiştir.

Un Komisyonu

Un Komisyonu değirmencilerin unların cinsleri hakkındaki itirazlarını tetkik ile meşgul olmaktadır. Bu hafta içinde komisyon kararını verecektir.

ODADA

Tetkikat buzhaneleri haklı çıkarıyor

Ticaret Odasının buzhanelerin vaziyeti ve ihtikâr yapıp yapmadıkları etrafındaki tetkikatı son safhasına girmiştir. Odanın bir raportörü uzun müddettenberi faaliyette olan buzhanelerde her gün bulunarak faaliyetlerini, giren ve çıkan malın miktarını tetkik etmiştir.

Aldığımız malûmata göre Oda buzhanelerin bugünkü şerait içinde ziyan ettiklerini tesbit etmiştir. Birçok buzhane sahipleri bu işe konulan sermayeyi öldürmemek için bu işe devam ettiklerini söylemişlerdir. Bugünkü vaziyette birkaç buzhanenin daha kapanması lâzımgelmektedir. Oda İdare Heyeti bugün bu meseleyi görüşecektir.

Türk - Yunan ofisi

Yeni teşekkül eden Türk - Yunan Ofisi Meclisi İdaresi bugün Ticaret Odasında ilk içtimaını yapacaktır.

Rıhtım şirketinin satın alınması

Istanbul Rıhtım şirketinin satın alınması hakkında cereyan eden müzakerat epeyce ilerlemiştir.

Şirket müdürü temas ve müzakerelerine devam için Ankaraya gitmiştir.

Satın alınma işinin kısa bir zamanda intaç edilmesi beklenebilir.

Günün Gölgesi

Sergi kapandı!

Galatasaray panayırı dün akşam nısfılleylde kapandı.. Hadi hayırlısı... Fakat ne yazık ki gelecek seneye kadar bu panayırın hasretini çekeceğiz... Ah, diyeceğiz, nerede o sergi, nerede o sergi?...

Sergi güzel mi idi, fena mı idi? Bu hususta uzun boylu bir fikir yürütecek değiliz. Gören Allah için söylesin...

Hangi tarafından anlatmağa başlamalı ki: Evvelâ isme bir bakalım: Yerli mallar sergisi!..

Bize kalırsa isimde bir yanlışlık var. Bu, sergi değil panayırdır. Halbuki sergi ile panayır arasında esaslı farklar vardır. Filhakika bir sergi yapılmak istenmiştir. Fakat ortaya çıka çıka bir panayır çıkmıştır.

Kabahat kimin?

İsimde yanlışlık olursa artık geri yanını siz hesap edin. Hesap dedik te aklımıza geldi. Bu hesabı yapabilmek için acaba sergide veyahut namıdiğerle panayırda bir salâhiyet mevcut mu?

Bunda zerre kadar şüphe etmiyoruz. Çünkü sergi idaresi hesapta ve kitapta o kadar kuvvetlidir ki, cem, tarh, darp taksimi geçmiş tâ„ "hesabı ihtimali„ ye kadar yükselmiştir.

Sergi idaresinin her gün gazetelere verdiği tamimlere bir bakın:

Bugün sergiyi elli bin kişi ziyaret etmiştir.

Bugün sergiyi altmış bin beş yüz kişi ziyaret etmiştir. v. s. v. s.

Hiç telâk yok! Toparlak hesap...

Peki bunu kim oturdu da saydı? Kim kontrol etti? Sergiye giren ler için bir bilet kesilmiyor, numaralı bir "turnike„ yok.

Sonra nasıl oluyor da hep böyle ziyaretçilerin adedi sıfırla, yuvarlak rakamla bitiveriyor?

Vakıa sergi dehşetli rağbet görmüştür. Her gün binlerce, on binlerce halk yerli mamulâtı görmeğe koşmuştur. Serginin içi akar oluk gibi kaynamaktadır. Fakat bu hesap nasıl tutuluyor? Onu anlıyamadık.

Coğrafya mütehassısları bir nehrin bir dakikada denize döktüğü suyu hesap ederler. Metre mikâbını tayin ederler. Fakat bunun için ellerinde muayyen bir zamanda yağan yağmurun milimetresi, nehrin genişliği vesaire vesaire vardır.

Acaba sergi idaresi Galatasaray kapısının genişliğini gözönünde bulunduruyor da, ona göre giren adamları buna darbederek mi hesap ediyor?

Belki bize cevaben derler ki:

— Günün muayyen saatlerinde birkaç dakika giren adamları sayıyoruz. Sonra bunların vasatisini alıyoruz. Ve serginin açık bulunduğu saatlerle darbediyoruz.

Peki bu adamları nasıl sayıyorlar?.. Sonra vasatinin açık saatlerle darbı nasıl daima hep yuvarlacık toparlacık rakamlar veriyor?.

Sergide istatistik meselesinin [illegible]di ihmâl edildiği de muhakkak[illegible]r. Vakıa serginin idaresile meşgul olanlardan birinin bir gazeteci arkadaşa söylediği gibi:

— Grafiğe filân lüzum yoktur. Müstehlike arzeden mallar hakiki canlı bir grafikfir!..

Fakat unutmamak lâzımdır ki grafik çizmek, istatistik yapmak ta bir ilimdir. Bugünkü ticaret ve sanayi âleminde en belli başlı bir mevki ihraz eden bir ilimdir. İstatistik ve bunun lâzimi gayri müfarikı olan grafik birçok hâdisatın olduğu gibi ticaret ve sanayün de nabzıdır.

Ama biz yapmadık, yamadık, adamımız yoktu da beceremedik. Veyahut vaktimiz olmadı da uğraşamadık. Ona diyecek sözümüz yok. Bunu itiraf etmek bizce böyle yavan bir fikir ortaya çıkarmaktan her hâlde evlâdır.

Maksadımız hiç kimseye tariz değildir. Yalnız ilerisi için bu gibi lâübaliliklerin önü alınır ve serginin manasına daha iyi nüfuz edilirse her halde çok iyi olur kanaatindeyiz.

Mümtaz FAIK

Rifat Efendi Hazretleri

Diyanet İşleri Reisi Rifat Efendi Hazretleri dün şehrimize gelmişler ve istirahat için Büyükadaya gitmişlerdir.

M. Guorge Bonnet

Eski Fransız Maliye nazırlarından M. Guorge Bonnet Rusyadan şehrimize gelmiştir.

Guorge Bonnet Rusyada tetkikat yapmıştır.

İçtimaî bahisler

Bedava işleyecek Bir fabrika

Belki gazetelerde görmüşsünüzdür: Tunisie gemisi bu Ağustosun ilk günlerinde yola çıkacakmış, geminin sahibi M. Georges Claude da pek yakında balonla Brezilyaya gidiyormuş..

Bu habere pek te büyük bir ehemmiyet vermemek mümkündür. Çünkü Tunisie eski bir yük gemisi. Sahibi ise şüphesiz, Maurice Chevalier, gibi meşhur bir film artisti değil, sadece bir mühendis. Film yıldızlarının bile hepsinin seyahatlerini lâyikile takip edemiyoruz da, bir de eski bir yük gemisinin sahibi bir mühendisin seyahatlerini mi düşüneceğiz.?

Vakıâ öyle ama, bu eski yük gemisi ile onun sahibi Amerikaya, bütün dünyanın işlerini altüst ettirmek için gidiyorlar. Bunlar yapacakları işte muvaffak olunca — ki bu da muhakkak görünüyor — yeni ve şimdikinden pek çok büyük bir iktisadî buhran çıkacak ve bütün dünyada zarurî bir iktisadî inkılâp olacak.

Çünkü, görünüşte eski bir şilep, fakat hakikatte bir fabrika olan bu gemi Cenubî Amerikaya, güneş hararetinin tesirile, yani bedava işlemek için gidiyor.

Güneşin o hesapsız derecede şiddetli olan harareti bir taraftan boşuna kaybolduğu halde, bir taraftan da insanların kömür yakarak fabrikalarını işletmek için hararet aramalarının birçok adamları ne kadar düşündürdüğünü bilirsiniz. Jules Vernes gibi mile Zola gibi hayalleri geniş romancılar bu meseleyi kendi kendilerine halledivermişler. Fakat buldukları şey hakikat olmadığı için, okuyanları yalnız güldürmüşlerdi.

Halbuki bu mühendis Claude hiç te hayalile çalışır bir romancı değil, şimdiye kadar sanayide birçok muvaffakıyetler göstermiş — meselâ 1000 hava tazyiki derecesinde bir tazyik kuvveti elde etmiş — gayet inatçı bir ilim adamı.

Birkaç sene var ki, sıcak memleketlerin denizlerinde, denizin yüzündeki suyun sıcaklığile denizin içindeki suyun sıcaklığı arasındaki farktan istifade ederek, hiç kömürsüz, mazotsuz, benzinsiz olarak, yani işletme masrafı olmadan bir fabrika kurmağı düşünmüş.

Bu mühendisin tasavvuruna ilkin herkes gülmüş. Bedavadan kuvvet olur mu? Romancı hayali! Gülenler güldükçe, mühendis çalışmış ve nihayet fabrikanın çarkları, yalnız denizin altındaki ve üstündeki hararet farkile, dönmeğe başlayınca bütün dünya şaşırmış.. Bu hâdise 1930 senesinde Küba adası sahillerinde olmuştu.

Claude ilkin deniz üzerinde yüzer büyük bir fabrika kurarak, orada bedavadan elektrik kuvveti çıkarmağı düşünmüş. Fakat bu fabrikanın işlemesi bedava olsa da, kurulması büyük, pek büyük masrafa bağlı, bir taraftan da iktisadî buhran devam ediyor. Bir defa otuz milyon frangı — on ikisi kendisinin olmak üzere — batırınca sermaye sahipleri artık kendisine kredi açmamışlar.

Onun için fikrini daha ucuz olarak gene hakikat sahasına çıkarmak çaresini bulmuş ve bu sefer o eski yük gemisini alarak bir buz fabrikası haline getirmiş. Fabrikanın mahsulü de sıcak memleketlerin en ziyade ihtiyacı olan madde olunca müşteri daima hazır demek.

Şimdi bu eski gemi yahut yeni fabrika Brezilya sahillerinde bir yerde, karadan elli mil kadar uzakta durarak yalnız denizin üstünden ve altından su çekmek üzere, hemen hemen bedava olarak günde iki bin ton buz yapacak. Bedava olarak elde edeceği kuvvetin yalnız dörtte biri su çeken tulumbaları işletmeğe, dörtte üçü de buz yapacak çarkları döndürmeğe yarıyacak..

Bu, bir başlangıç. Böyle bedava işler çarklar elbette ergeç bir gün elektrik çıkaracak ve, bir taraftan da telsiz elektrik işleri ilerledikçe, elektriği kolayca bütün dünyaya dağıtacabilecek.

İstikbalden haber vermek her vakit ukalâlık sayılırsa da insan bu ukalâlığı yapmaktan kendini alamıyor:

İlk yapılacak elektrik fabrikalarının sermayesi amorti edildikten sonra, elektrik perisi hemen bedava denilecek kadar ucuza mal olunca, dünyada herşey bedava gibi işliyecek..

Acaba o vakit insanlar Zolanın romanındaki gibi. bu nimetin kadrini anlıyarak biribirlerile hakkaten kardeş mi olacaklar, yoksa işsizlikten tekrar buhran çıkarıp biribirlerini mi boğacaklar?

G.A.

KULAK MİSAFİRİ

Taş....

Soğuklardan birinin lâfı geçiyordu:

— Bırak şunu, dediler, taş gibi heriftir!.

Içimizden bir arkadaş anlattı:

— Taşa hakaret etmeyin! Taş, kıymetsiz bir şey sanılır ama sırasında ondan kıymetli şey olamaz; unutmayın: Elmas, yakut, zümrüt de birer taştır.! Taş, kabalığa misal gösterirler: Yalanın büyüğü... Taşı gediğine koymak, birine taş atmak, her zaman için maharet, incelik, nüktedanlık alâmeti değil midir?.

Taşı hasis bir şeyi ifade için de kullananlar da vardır: Müthiş hata... Filân,işte, filânca, falancaya taş çıkarttı derken onun bu işteki üstünlüğünü, kuvvetini anlatmış olmaz mıyız?

Memleketten bahsederken:

— Taşnına toprağına bereket.. demekle onun taşına verdiğimiz kıymeti zikretmiş olmıyor muyuz?

Taş için ağırdır derler. Bu da yalan!

— E.. artık çok oluyorsun, dediler.

Taş elbette ağırdır.

Güldü:

Kocataş suyunun hafifliğine de bir diyeceğin yok ya.!!

Kulak MISAFIRI

YENİ NEŞRİYAT

Resimli şark

(Resimli Şark) mecmuasının 44 üncü sayısı mütenevvî münderecatla çıkmıştır.

Yeni adam

Yeni Adam'ın 6 ağustos sayısı muhtelif ilim, sanat mevzularında, makaleler, tenkit ve tetkikler, hikâyelerle çıkmıştır. Tavsiye ederiz.

Öz dilimizle

Yeni savaş yolunda..

Büyük Erdem (1)leri, bizde de kurma yolundayız. Öyle ki şimdiden yolu yarılamış bile sayılırız.

Başımızdakiler; bunun için bütün varlıklarını ortaya koydular. Karınca, kışı yazdan nasıl karşılarsa, biz de yarının herhangi bir güçlüğünü önlemek için dişimizi tırnağımıza takmış, çalışıyoruz.

Bugün İzmitte, yarın Kayseride, daha öbür gün falanca yerde, durmadan, dinlenmeden yeni yeni yapım evlerinin temelleri atıldığını görmekteyiz.

On yıl önceye kadar tepeden tırnağa bütün giyeceğimizi, yarı yarıya yiyeceğimizi dışardan getirtiyorduk.. Kendi unlarımız anbarlar da çürürken ekmeğimizi Amerikan unile yapıyorduk. İsviçreden, Fransadan gelen ayakkabılarını, İsveçten, Rusyadan gelen lâstikleri giyiyorduk. Çocuklarımızın çikolâtası için dışarıya avuç dolusu paramız gidiyordu. Bursa ipeklilerinin yüzüne bakan yoktu. Çünkü Fransız kumaşları, top top geliyor ve kapış kapışa gidiyordu.

Şimdi ise, dışardan rastgele daru (2) bile yurdumuza giremiyor. Tutumlu, bilgili ve işkilli (3) davranıyoruz. Kendi içerimizde, kendi kurduğumuz yapım evlerinin çıkardıklarını giyiyoruz, kendi toprağımızın yetiştirdiklerini yiyoruz. Şapkadan çoraba, tastan taraağa kadar...Aradıklarımızdan çoğunu buluyoruz. Bulamadıklarımızı bulmak için de yeni yapım evleri kurmağa savaşmaktayız. Bu arada biliyoruz ki küçük işçiler sarsıntılar geçiriyor ilerde daha da geçirecekler. Fakat başka tutum yolu yok.

Küçük el Erdemlerile ekmek paralarını çıkaranlar, yavaş yavaş yerlerini değiştirecekler, küçük işlik (4)leri bırakıp, büyük yapım evlerine göç edecekler.

Şimdi sürümsüzlükten yanılıp yakılan bu küçük işçiler, büyük yapım evlerinde çalışmağa başlayınca, daha kaygusuz yaşayacaklar; ve gelirleri,ne olduğunu bilecekler! Hiç olmazsa satamamak korkusu ile uykuları kaçmıyacak. Büyük Erdemler savaşını da, Gazinin önbaş olduğu, İsmet paşanın giriştiği bütün savaşlar gibi başaracağımıza inanımız bütün ve yüksektir!

M. SALAHATTIN

(1) Erdem — sanat, (2) daru — ilâç. (3) işkilli — Hassas, (4) Işlik — tezgâh.

Kadınlar birliği kongresi kaldı

Kadınlar Birliği senelik kongresi dün toplanacaktı. Fakat ekseriyet olmadığından kongre önümüzdeki pazara kalmıştır.

Doktor
HORHORUNİ
Hergün akşama kadar hastalarını Eminönü Valide kıraathanesi yanındaki muayenehanesinde tedavi eder.
Telefon: 2413 (1579)
4763

DOKTOR
Rusçuklu Hakkı
Galatasarayda Kanzuk eczahanesi karşısında Sahne sokağında 3 numaralı apartmanda 1 numara.
4637

HİKÂYE

SARIŞIN MODEL

— Seni seviyorum.

— Yalan söylüyorsun Cemil!

Cemil ne kadar iknaa çalıştıysa, Mebrûke o kadar itimatsızlığa düşüyordu. Iki senedir evlidirler. Bu iki sene zarfında Cemil Mebrûke ye belki kaç defa tekrarladı.

Seni seviyorum.

— Yalan söylüyorsun Cemil.

Bu cevap Cemilin canını sıkıyordu.

— Kadınlar aşka doymazlar diye düşünür ve gün geçtikçe teminatını derinleştirir.

— Seni çılgıncasına seviyorum.

— Yalan Cemil bir defa ben güzel değilim sonra da sen sarı saçlı mavi gözlü kadın seversin. Ben ise kumralım.

Mebrûke Cemilin sarı saçlı kadınlardan hoşlandığını nereden biliyor?

— Bak der. Kocamın yaptığı tablolardaki kadınlar hep sarı saçlı mavi gözlüdür. Sonra bekârlığına ait defterlerini elime geçirdim o rada esmer ve kumral kadınlar, zevce veya hemşireler. Aşk sarı saç lıdır.,, diye yazılı.

Cemilin bundan haberi yok. Istediği kadar Mebrûkenin kumral saçlarını okşıyarak:

— Seni seviyorum desin. Kaç para eder.

Mebrûke kaç defa düşündü. Hay di kafamı okzijen küpüne batırayım, ya gözlerim. Onların rengini nasıl değiştirmeli?

Imkânsızlık onu deli edecek?

Cemil mütemadiyen tuval boyamakta ve yaptığı etütlere hep sarı saçlar mavi gözlü dilberleri yerleştirmektedir. Son sergide teşhir ettiği bir kompozisyonundaki bütün kadınlar bilâistisna sarışındırlar. Hattâ gazetelerin birinde çıkan bir tenkide bu açıkça yüzüne vuruluyordu. "Tablodaki bütün kadınlar hepsi ayni çarktan çıkmış. Ayni fabrika malı, hepsi sarışın, hepsi ya hemşire, yahut akrabadırlar.,, deniyordu.

Cemil tenkitlere pek aldırmaz. Fakat karısı bütün tablolardaki kadınların hepsini kendine birer rakip addetmekte ve hepsine birden düsman nazarile bakmaktadır.

Cemil, yeni bir eser yapmak istiyor. Büyük bir tuval hazırlamış günlerce krokiler çizdi durdu.

Nihayet karısına:

— Bir model lâzım. Izin verirsen atelyede çalışacağım. dedi.

Mebrûke güldü:

— Atelyesine model getirmek için karılarından müsaade istemek resasmlar için ayıptır, dedi.

— Ne yapayım kıskançsın da. Mebrûke cevap vermedi.

Cemil, ertesi gün atelyesinde bir kadını soymuş, çalışıyordu. Karısı geldi. Kocasını çalışırken görmek onun en büyük zevkidi. Atelyeden içeri girince Mebrûke, köşedeki büstün üstüne yaslanmış, boylu boyuna yatan bir kadını gördü. Kadın sarı saçlı, mavi gözlü, güzel bir Rus dilberiydi.

Hissini belli etmeksizin Cemile:

— Modelin güzel Cemil. O kadar güzel bir resim olacak ki dedi.

Kocası sevindi.

Cemil çalışıyor ve arasıra

— Hakikaten güzel kadın! diye mırıldanıyordu.

Üç gündür ayni saatte başlayıp ayni saatte bırakıyordu. Mebrûke atelyeye geldi.

— Daha bitmedi mi Cemil? dedi.

Cemil hararetli hararetli çalışırken cevap verdi.

— Doyamıyorum Mebrûke.

Aradan üç gün daha geçti. Resim bir türlü bitmiyordu.

Cemil hep:

— O kadar güç bir poza başlamışım ki, mümkün değil bitiremiyorum, diyordu.

Bir hafta geçti. O gün gene Cemil erkenden modelini soymuş, çalışıyordu.

— Dran!

Bir tabanca sesi sarışın model se dirden yuvarlandı. Cemil fırladı.

—Delisin Mebrûke.

* * *

Dört ay sonra Mebrûke, üç seneye mahkûm olduğu hapishanenin loş kovuşunda gardiyanın getirdiği gazeteleri okuyordu.:

" Kıymetli resamlarımızdan Cemil beyin son sergide teşhir ettiği "sarışın güzel,, isimli tablosu büyük bir muvaffakıyet kazanmış ve kendisi juri tarafından altın madalye ile taltif edilmiştir.,,

Mebrûke hınçkırdı.

Makbule ADNAN

Sünnet düğünü

Usküdar Hilâliahmeri tarafından ağustosun 8 ve 10 uncu günlerinde yapılmak üzere bir sünnet düğünü tertip edilmiştir.

Askerî tebliğler

Askerlik yoklaması

Eminönü askerlik şubesi riyasetinden:

330 doğumlu ve bunlarla muameleye tâbi efradın ilk ve son yoklamaları 1 eylül 934 tarihinde başlıyarak 10 teşrinievvel 934 tarihine kadar devam edecektir.

Yerli ve yabancı efradın ilk yoklamaları tek tarihli günlerde öğleden evvel ve son yoklamaları çift tarihli günlerde gene öğleden evvel yapılacaktır. Mükelleflerin yeni harflerle yazılmış nüfus cüzdanlarile ve ikişer adet vesika fotoğraflarile şubeye gelmeleri.

Tecile tâbi talebelerin mektepten getirecekleri vesikalarda hangi sınıfta bulundukları ve terfi sınıf edip etmediklerinin sarih olarak yazılmış olması ve bu vesikaları askerlik meclisinin içtima günlerinde bizzat şubeye getirmeleri.

Hangi günlerde hangi nahiyelerin son yoklama için askerlik meclisine gelecekleri aşağıda yazılmıştır:

Eminönü merkez nahiyesi: 2, 4, 6 eylül 934. Alemdar nahiyesi: 8, 10, 12 eylül 934. Küçükpazar nahiyesi: 16, 18, 20 eylül 934. Beyazıt nahiyesi: 22, 24, 26 eylül 934. Kumkapı nahiyesi: 30 eylül. 2, 4 teşrinievvel 934. Bilûmum yoklama kaçakları: 6, 8, 10 teşrinievvel 934.

RADYO

Bugünkü program

İSTANBUL:

18,30: Fransızca ders. 19: Profesör Dr. Fahrettin Kerim Bey tarafından konferans. 19,30: Türk Musiki neşriyatı. (Ekrem, Ruşen, Cevdet, Kemani Cevdet, Şeref, Ibrahim beyler ve Vecihe hanım. 21,20: Ajans ve borsa haberleri. 21,30: Bedriye Rasim hanımın iştirakile tango ve caz orkestrası.

823 Khz. BÜKREŞ, 364 m.
13: Plâk. — Haberler. 14,15: Haberler. — Plâk. 19: Hava raporu. 19,05: Karışık konser. 20: Konferans. 20,15: Radyo orkestrası. 21: Konferans. 21,15: Oda musikisi. 21,45: Konferans. 22: Taganni. 22,30: Piyano konseri. 23: Kahvehane konseri.

223, Khz. VARŞOVA, 1345 m.
21,12: Polonez musikisi. 21,50: Haberler 22,02 Zirai musahabe. 22,15: Polonez musikisinin devamı. 23: Harp hatıraları konferansı. 23,15: Poznandan naklen konser. 24: Musahabe. 24,05: Konferans.

175 MOSKOVA, 1714 m.
16,15: Şarkılar. 17,30: Oda musikisi. 18,30: Askeri neşriyat. 19,30: Kolkos musiki neşriyatı. 21: Dans musikisi. 22: Almanca neşriyat. 23,05: Ingilizce 24,05: Macarca.

823 Khz. MOSKOVA, (Stalin) 360 m.
17: Musahabe. 18: Çocuk musikisi. 19,30: Bir harpten naklen senfonik konser. 22: Dans musikisi.

638 Khz. PRAG, 470 m.
20,55: Radyo piyesi. 21,40: Musahabe. 21,45 Vichy kaplıcalarındaki gazino tiyatrosundan naklen yeni Fransız musikisi.

686 Khz. BELGRAT, 437 m.
21: Musahabe. 21,30: Verdinin "TROUBADOUR,, operası (Plâk.) Müteakıben Dans musikisi.

545 Khz. BUDAPEŞTE, 550 m.
20,40: Şiirler. 21,50: Üçüncü perdenin naklı. 22,50: aHberler 23,10: Plâk. Konferans. 24,15: Dans musikisi

191 Khz. Deutchlandsender 1571 m.
20,30: Bando mızıka. 22,40: Musahabe. Bayreuth 23: aHberler, 23,25: Yıldızlar ve biz. 24: Münhten dans musikisi.

230 Khz. LÜKSEMBURG, 1304 m.
Italyan akşamı. 21,20: Tagannili Italyan musikisi. 21,35: Haberler. Tagannili konserin devamı. 22: Org konseri. 22,30: Senfonik plâkları 23,10: Dans plâkları.

1031 Khz. KÖNIGSBERG 291 m.
17 Bayareth'dan Vagner'in Valküre operası, Istirahatlerin birincisinde, 18,30 Beethoven'in eserlerinden parçalar, 22,40 Müsahabe.

658 Khz. LANGENBERG 456 m.
21,15 Konser Clemens Craus, V. Ursuleac, opera korosu, Salzburg'tan naklen, 23,05 Maks Schönherr'in idaresinde radyo orkestrası, 23,30 Haberler, 23,50 Konserin devamı, 24,30 Tagannili dans musikisi.

592 Khz. VIYANA 507 m.
21,15 Konser Clemens Craus, V. Ursuleac, opera korosu, Salzburb'tan naklen, 23,05 Maks Schönherr'in idaresinde radyo orkestrası, 23,30 Haberler, 23,50 konserin devamı 24,30 Tagannili dans musikisi.

Milliyet
Asrın umdesi "MİLLİYET" tir.
ABONE ÜCRETLERİ :

	Türkiye için L. K.	Hariç için L. K.
3 aylığı	4 —	8 —
6 „	7 50	14 —
12 „	14 —	28 —

Gelen evrak geri verilmez.— Müddeti geçen nüshalar 10 kuruştur.— Gazete ve matbaaya ait işler için müdiriyete müracaat edilir. Gazetemiz ilânların mes'uliyetini kabul etmez.

TALEBELERE
Tatillerden istifade ediniz. Bir Asrî Lisan Öğreniniz
1 Ağustostan 30 Eylüle kadar T. L. 6,50
BERLITZ de her lisan için kurslar açılmıştır. Hususî derslere bu müddet için:
MÜHİM TENZİLÂT.. KAYDA BAŞLANMIŞTIR.
İstanbul 373, İstiklâl Caddesi
Ankara Konya caddesi

Milliyet'in romanı: 43

Sansaros

Yazan: AKA GÜNDÜZ

Şemsiyelikte mi? Kapı arkasına fırlamış olmasın? Ha şurası, ha burası.. nafile. Lâstiğin teki yok!

Sansaros aldırmıyor, gözucu ile seyrediyor. Hademeler koşuştu. Mubassırlar sağa sola seğirttiler, ambar memuru geldi. Yok, yok, yok..

— Hadi çalındı diyelim! Çalınsa ikisi de birden çalınır. Alan tek lâstiği ne yapacak?

— Hem efendim, dışarıdan kimse girmedi ki.

— Kör herif! Sen kapıcı değilmisin? Nerdeydin şimdiye kadar?

Lâstiğin ikisi aşırılsaydı neyse ne. Bir yürek acısı. Yenisini alır. Fakat tekinin meydanda olmayışı müdürün yüreğine iki acı vermişti. Carşıda da tek lâstik satmıyorlardı ki. Hem bu harp zamanında hadivince lâstik bulunmuyor. Bunları bile sekiz kâğıda çekiçe çekiçe a labilmişti. Şimdi bir o kadar lira daha mı vermeli?

Garip şey! Lâstik ne oldu?

Bir saat süren bu patırtı içinde lâstiğin çalındığına kimse, müdür bile hükmedemedi. Çünkü ortada olmıyan lâstik tekti.

Hele Sansaros'tan kimse şüphelenmedi. Öyle oldu ki müdür kendinden ve içten içe şüphelenmeğe başladı: Acaba evden çıkarken dalgınlıkla tekini giyip yürümüş olmayım!

— Ene koş sor! tek lâstik kalmış mı?

Sansoros orada bir saniye daha duramıyacağını anladı. Durmuş olsaydı kahkahaları koyuverecek, iş çakılacaktı. Hemen sıvıştı. Tenefüshaneye dara dar atıldı. Neşe içindeydi. Çocukları başına topladı. Yeni yeni oyunlar çıkardı. Perende attı. Tersine takla attı. Ellerini yere koydu, bacaklarını havaya kaldırdı. kabak yürüdü. Sırtını köşeye verdi, düz duvara sürtüne sürtüne tırmandı.

Çocukların bu gürültülerine, oyunlarına kimse aldırmıyordu.Herkes müdürün kaybolan tek lâstiğini arıyordu.

Kapıcı evden de kötü haber getirdi.

Müdür, canevini sekiz parçaya bölercesine bir sekiz kâğıt daha çıkardı. Lâstiğin tekini kapıcıya verip o numaradan bir çift daha almak için çarşıya gönderdi, ve fosurdayarak odasına kapandı.

Mektebin içinde bir çocuk dedikodusudur başladı. Müdür Bey lâstiklerinin tekini nerede bıraktığını unutmuş! Ambardaki fareler peynir bulamayınca lâstiği yemişler! Önüne gelene aptal, sersem, mankafa diyenin hali böyle olur! Susalım çocuklar! Duyarsa öfkesini, hıncını bizden çıkarır.!

Sansaros'un bütün beyni, benliği, duygusu bir noktada düğümlenmişti:

— Ben artık gerçekten hırsız oldum.

Sansarosun yaptığı kötü iş, bir hırsızlıktan çok başkasına zarar verici bir işti. Hırsızlığı bir kazanç kasdile değildi. İçindeki o bilemediği acıların bir çeşit öcünü alıyordu.

Bahara doğru iyiden iyiye azıttı. O güne kadar mektebin içinde hep böyle kayıplar oluyordu. Hepsi de yarım yamalak şeylerdi. En çok düğmeler kayboluyordu. Mubassırların, muallimlerin paltolarında hemen hemen düğme kalmamıştı. Birer ikişer ortadan yok oluyordu. Önce kopmuştur, düşmüştür dediler. Sonra gördüler ki iş kopmuşa düşmüşe hiç benzemiyor. Gene Sansarostan şüphe etmiyorlardı. Adı düğme hırsızına çıkan Sansarosu ta o zamandanberi bir defa olsun düğme oynamamış ve çamaşırlarının düğmeleri eksilmemişti. Kim farkında olabilirdi ki Sansaros bütün çaldıklarını abdesthanelerin kuburlarına atıyor.

Hiçbir şey bulamasa yemekhaneden bir tahta kaşık bir teneke tuzluk aşırıp kubura atıyordu.

Bu işin tiryakisi olmuş ve azıtmıştı.

Sansaros eski çalışkanlığını da bırakmıştı. Önceleri iç sıkıntısından çalışmıyordu. Gitgide bu, bir tenbellik oldu. Garip bir korkaklığa da tutulmuştu. Herkese, en yakın arkadaşlarına karşı bir çekingenlik duyuyordu. Yakalanmaktan, dayak yemekten, bodruma, tavan arasına atılmaktan korkmuyordu. İnsanlardan, kalabalıklardan ve patırdılardan korkuyordu.

Bazı geceler rüyasında göklere uçuyordu. Bu çok tatlı bir uçuştu. Nasıl uçuyordu? Bunu bir türlü anlayamıyordu. Yalnız içinde acı bir hırs vardı,rüyada uçtuğu gibi uyanık iken de bir uçabilse.... Bütün arkadaşlarına, muallimlerine, müdüre parmak ısırtacaktı. Bu uyanıkken uçuşu birkaç defa gizlice tecrübe etti. Rüyadaki gibi kollarını açtı, gövdesini ileri geri oynattı. Hayır! Yerinde mıhlı! Bir gün de yatakhanenin dolaplarından birinin üstüne çıktı. Aşağıya baktı. Yüksek değildi. Düşse bile ayak üstüne düşecek kadar çevikti. İleriye doğru uzandı, kollarını kanatvari açıp kapadı.. Güm! diye bir ses duyuldu. Yatakhane hizmetçilerinden bir kaçı koşup geldiler. Sansaros, henüz kaldırılmamış eski demir sobanın yanında baygın yatıyor ve alnının sol tarafından kan akıyordu. Hemen kaldırdılar. Sıhhî imdat odasına götürdüler. Başını sardılar ve ayıltılar. Sıhhî imdat odasında iki tane ihtiyat hastabakıcı yatağı vardı. Yeni gelen vilâyet sıhhiye müdürü bunları mektep idaresine zorla koydurmuştu. Mektebe bir de sıhhiye memuru tahsis ettirmişti.

Sansaros ateş içinde yattığı halde başına geleni başka türlü anlattı:

— Papucumun ucu bir taban çivisine takıldı, kapaklandım, başım sobaya çarptı. Sonrasını bilmiyorum.

— O yatakhanede ne arıyordun? Senin yattığın yer öbür tarafta?

Sansaros şaşaladı.

— Bir arkadaşımı arıyorum, bulamadım. Belki oraya gitmiştir diye ...

— Gündüz yatakhanelere girmek yasak değil mi?

Sansaros düşerken dolabın da devrilmiş olduğunu bir hademe haber verince iş çatallaşmıştı.

Hemen dolabı açıp yokladılar. Çalınmış bir şey yoktu. Sansaros atılacak dayağı ve yapılacak tahrikatı iyi olacağı saate kadar tecil ettiler. Snsarosun ateşi çoktu.

Küçük sıhhiye memuru ürktü. Müdür beyin hummasımadan korktu. Müdüre haber verdi. Yakası kalkık paltolu mubassır oradaydı.

— Bir şey olmaz, dedi. Onun ateşi her vakit çoktur. Yaradılıştan öyledir.

— Bitmedi —

Güzel yazı müsabakamız

Bir haftalık dahilî ve haricî vakayii takip ediniz en şayanı dikkat bulduğunuz hadise hakkında bir yazı yazıp bize gönderiniz.

En güzel yazılmış makalenin sahibine:

5 lira

İkinci gelen makalenin sahibine:

2,5 lira

Hakkı telif verilecektir.

Bu müsabakaya yalnız liseler, yüksek mektep talebeleri iştirak edebilirler. Yazıların gazete yazısıyla azamî 75 ve asgarî 30 satır olması, kâğıdın bir tarafına yazılmış bulunması lâzımdır.

Bu yazılar cuma günü akşamına kadar elimize geçecek tarzda postaya verilmelidir.

Geçen müsabakayı kazananlar

Geçen haftaki yazı müsabakamızda birinciliği (Koca Hindenburg) serlevhalı yazısı ile Galatasaray Lisesinden Faruk Bey, ikinciliği (Avusturya meselesi) serlevhalı yazı ile Ankara Hukuk Fakültesinden Nezihe Hamdi Hanım kazanmışlardır. Kendilerinin hüviyet varakalarile idarehanemize müracaat ederek mükâfatlarını almalarını rica ederiz.

KOCA HİNDENBURG

Almanyanın büyük kudreti, azametli muhteşem bir âbidesi, ölümün pençesinden kendisini kurtaramadı ve koca Hindenburg vatanına en büyük hizmetleri ifa edeceği sırada öldü; vakıâ bu tabir genç ölenler hakkında kullanılır, fakat Hindenburg 87 yaşında olmasına rağmen daima gençti, daima cevvaldi ve daima parlak fikirleri faziletli vakur tavurları ile millî menfaatten, büyük Almanya düsturundan ilham alıyordu. Onun için bu büyük askerin, bu büyük devlet adamının ölümü, her yerde, hattâ umumî harp esnasında kendisine silâh çekmiş düşmanları arasında bile derin bir tessür uyandırmıştır.

Gazetelerde intişar eden ajans telgraflarına bakın: Mütemadiyen Almanya aleyhine ateş püsküren, Almanları her zaman ebedî ve ezelî bir düşman olarak telâkki eden Fransızlar bile, bu kudretli ve faziletkâr asker'n önünde hürmetle eğilmekte ve dün onu öldürmek için çektikleri kılıçları bugün onu selâmlamak için yere iğmektedirler. Garip bir tesadüftür ki bu koca asker, seferberlik ilânının tam yirminci yıl dönümünde ölmüştür. Buna rağmen bile milyonlarca insanın hayatına malolan bu feci hâdisenin yıldönümü Hindenburga olan hürmet ve muhabbeti b'ran için olsun sarsmamış, belki bilâkis fazlalaştırmıştır.

Bu ölümün dünyanın her tarafında tevlit ettiği akisler bunu en göze çarpan delilidir.

Hinderburg kimdir? Bugün bütün Almanyanın üzerinde vekarı, ciddiyeti nüfuzu nazarı ile kudretli bir nâzım hizmetini gören bu ihtiyar mareşal, tam 19 yaşında mülâzim olarak orduya intisap etmiş, ondan sonra birçok harplere gir'serek tam yarım asırlık ömrünü siperlerde düşman kurşunları altında, harp meydanlarında geçirmiştir.

Vatanın kendisine ihtiyacı olduğu her zaman bu emre daima sadakatle icabet etmiş ve aldığı vazifeyi daima hakk le başarmıştır.

1871 Fransız - Alman harbinde 20 22 yaşlarında bir mülâzimin memleket aşk ve imanile düşmana karşı nasıl çarpışmışsa 67 yaşında 1914 harbine iştirak ettiği zaman da aynı genç heyecan ve aşkla muharebe etmiştir.

Seferberlik ilânından hemen on beş gün sonra meşhur "Rus silindir". Tanenberg'de ve Mazuri bataklıklarında boğarak muazzam Rus ordusunun ta Berline kadar akışını durdurması Hinderburgun ismini ebediyete intikal ettiren iki büyük şehamet nümunesidir.

Hinderburg harpten sonra da millî vazifesini unutmamış ve Almanyada 9 sene Reisicumhurluk yapmıştır. Mevkii iktidarda bulunduğu müddet zarfında birçok taşkınlıkların önünü almış ve Almanya üzerinde şiddetli bir baskı h zmetini görmüştür. Hinderburgun vefatile Almanya en büyük bir kuvvetini kaybetmiş demektir. Şimdi mevkii iktidar National Sosyalistelerin yani Hitlerindir. Hitler gerek reisicumhur, gerek başvekil ve gerek National - Sosyalistelerin lideri olmak itibarile Almanyanın hakimi mutlakıdır. Bu kuvvetini ilk defa reisicumhurluğu kendisine tevdi ettiren b'r kabine kanunu çıkarmakla göstermiştir. Bir takım yeni hareketlerin yeni kanunların, yeni vazifelerin bunu takip edeceğine şüphe yoktur.

Herhalde Hinderburgun vefatı bu haftanın en mühim hâdiselerinden biridir. Bu ölüm Avrupa siyasetinde yeni vaziyetler ihdas edecek vaziyettedir.

Galatasaray lisesi: FARUK

AVUSTURYA MESELESİ

Son güler zarfında Avusturyada cereyan eden hâdisat - dünya efkârı umumiyesinde hasıl ettiği heyecan itibarile - ciddî bir ehemmiyetle tetkika değer mahiyettedir. 30 Haziran faciasından sonra 25 Temmuz faciası...

Hâdiseyi, dahilî ve harici olmak üzere, iki cepheden mütalaa etmek lâzımdır. Dahilî bakımdan hâdiseyi daha az ehemmiyetli görebiliriz. Hükûmet vaziyete hâkim bulunduğundan rejim meselesi mevzuu bahsolmamaktadır. Bugün nisbeten karışık vaziyette bulunan Garinthie ve Styrie'de hükûmet kuvvetlerinin tefevvukunu ve bir iki gün içinde memlekette tabii sükûnun avdetini bekliyebil'riz. Esasen Dollfuss'un halefi de işe başlamış bulunmakla meseleyi dahilden kapanmış addedebiliriz.

Hâdisenin haricî cephesi daha büyük ve şâmil bir ehemmiyet arzediyor. Her şeyden evvel Dollfuss'un ölümü Avusturyada kolayca doldurulamıyacak bir boşluk bırakacaktır. M. Dollfuss, 1932 de iş başına geçtikten sonra, vaktâ Avrupada çarpışan zıt menfaatleri memleketi lehine iyi kullanmak suretile, Avusturyanın malî ve iktisadî refaha doğru gidişini ve siyasî muvaffakıyetini temin etmişti. Avusturyanın istiklâli meselesi bütün devletleri şiddetle alâkadar eden bir meseledir. Bu prensip Dollfuss'un dahilî ve haricî politikasında çok mühim bir istinatgâh olmuştur.

Avusturya meselesine en ziyade alâka gösteren devletler Hitler Almanyasile Muşsolini Italyasıdır. National-socialisme reimi Almanya ile Avusturya arasındaki ırk birliğini siyasî ve iktisadî birliklerle itmam etmek gayesile hareket ediyordu. Fascite Italya ise hudutları üzerinde muazzam bir Almanyanın mevcut bulmasını tabiatile hoş görmüyor ve buna karşı Ingiltere ve Fransa ile birlikte cephe alıyordu. Venedikte yapılan Hitler - Mussolini mülâkatında bahse mevzu olan meseleler arasında Avusturya meselesine hususî bir ehemmiyet atfolunmuştu. Bu görüşmelerin neticesinde verilen karara göre Hitler'lerin Viyanadaki tethiş siyasetine nihayet verilecek, buna mukabil Avusturya intihabatına National - Sociaistlerin iştirakleri temin olunacaktır. Verilen karar tatb k sahasına konulmadı. Hitler Avusturyadaki siyaseti ne daha şiddetle devam etti. Dollfuss, belki de bilhassa bu mesele içindir ki, Riccionede Mussoliniye mülâki olacaktı. Bütün dünya gazeteleri bu mülâkatın ehemmiyetinden bahsettikleri gün feci cinayet vukubuldu.

Bu hâdisattan Almanyayı doğrudan doğruya mes'ul tutmak ne dereceye kadar doğru bir görüş olur bilemeyiz. Yalnız bir noktaya işaret edeceğiz ki bu cinayeti işliyenler cesaretlerini Almanyadan almışlardır.

Avusturya Başvekilinin bu suretle ölümü Avusturya nazilerinin ortadan kalkmalarını intaç ettikten mada 30 Haziran hâd'selerinden sonra kuvvetinden mütemadiyen kaybeden Almanya National - Sacialisme'i üzerinde de derin neticeler tevlit edebilecek mahiyettedir.

Avusturya hâdiseleri Hitler haricî siyasetinin son muvaffakıyetsizliğidir. Von Papenin Viyanaya gönderilmesi efkârı umumiyede hasıl olan aleyhte cereyanları izale içindir. Başvekil muavininin mümtaz şahsiyeti gözönünde bulundurulması Almanya siyasetinin değiştiğini gösterir. Von Papen - bir kelime ile diplomattır. Umumi harp esnasında Washingtonda ve bilâhare Sarre komiserliğindeki faaliyetleri meharetini ispat eden delillerdir. Fazla olarak geçen sene Vat'can ile concordat'yı imzalaması Avusturyadaki faaliyetini tes hil edebilecekti. Acaba National - Socialisme'in kuvvetle kazanmak istediği neticeyi Von Papen pol'tika ile elde edebilecek midir?

Bizce bu değişikliklerin mahiyeti şudur: Artık kuvvet değil, diplomasi fakat gaye aynıdır : Anschluss.

Hâdisenin dünya siyaseti üzerindeki tesiri ne olacaktır? Anlaşılıyor ki devletler ancak Avusturyanın istiklâli mevzuubahsolduğu vakit müdahale edeceklerdir. Roma - Paris - Londra nok tai nazar teatisinin doğurduğu netice budur.

Ingiltere, geçen 17 şubatta, gayesinin Avusturyanın istiklâlini muhafaza olduğunu ilân etmişti. Son hariciye nazırı Simonun Avam Kamarasındaki beyanatı bu siyasetin değişmed'ğini gösteriyor.

M. Mussolin prer- Sarhemberge yolladığı bir teessür telgrafında (Uğurunda M. Dollfuss'un can vermiş olduğu Avusturya istiklâli İtalyanın şimdiye kadar müdafaa ettiği ve bundan daha büyük bir imanla müdafaa edeceği bir prensiptir.) demekle İtalyanın siyasetini izah etmiş oldu.

Bizce asıl mesele Avusturyanın istikbâlidir. Bugün yaşıyor denilmesi lâzımgelen Avusturyanın - çünkü ihtilâl içindedir ve bu ihtilâl de onun neticesidir - iktisadi muvazenesini ve siyasî istikrarını temin etmek mecburiyeti vardır. Bu da kolay halledilebilecek bir mesele değildir.

Dollfuss'un feci ölümü Avusturyada ve belki de Avrupada yeni bir şeyler başladığını haber veriyor..

Ankara Hukuk Fakültesi
Nezihe HAMDİ

Sovyet Edebiyat Kongresi ve Türk Muharrirleri

(Başı 1 inci sahifede)

neşrettiği bir mekalede bu iki muharririmiz hakkında şu tafsilâtı vermektedir:

Her ikisi de Sovyet Rusya'yı ziyaret etmişler ve buna dair yazılar yazmışlardır. Bunun için her iki muharrir de Sovyet Rusya'da tanınmıştır. Falih Rıfkı Bey 1931 de intişar eden ve beş senelik birinci plânın tahakkukunda Sovyet sanatinin oynadığı rolü gösteren "Yeni Rusya,, namındaki kitabın müellifidir. Birçok defalar da bu mevzu üzerinde yazı yazmıştır. Yakup Kadri Beyin, Kadro mecmuasında Rusya seyahatine dair çok parlak mekaleleri intişar etmiştir.

Her iki muharririn eserleri, dahilî politika, iktısat, ve hars sahalarında yeni Türkiye için çok esaslı meseleleri mevzuubahsetmektedir. Bu kıymetli gazeteciler, gazetelerde, Yeni Türkiyenin, Cümhuriyet Halk Fırkası tarafından kabul edilen iktısat ve hars programlarını hararetle müdafaa etmektedirler.

Yakup Kadri Bey Yaban ve Ankara romanlarında Türkiyedeki millî mücadeleyi, münevverlerle, halk kitleleri arasındaki münasebetleri, siyasî hayatta sanatin rolünü tetkik etmiştir.

Falih Rıfkı fantezi ve caliyetten âridir. Eserlerinde hakikî vâkıaları, mevcut şahsiyetleri izah eder. O ister ki, Türk cemiyetinin kuvvetleri, bugünkü hars ve inşaat meseleleri üzerine temerküz etsin.

1932 de intişar eden Roman'ı, gerek şeklinin *"original,,* liği ve gerekse siyasî nüfuzu nazarı itibarile son derece şayani dikkattir.

Bu, bugünkü İstanbul cemiyetinin hayatı hakkında bir seri tetkiktir. Muharrir bu cemiyette irtica namına ve siyasî şekilsizlik namına ne varsa bilâmerhamet tetkik etmekte ve birtakım gençlerin,garp *culture*'üne olan düşkünlükleri, sinema yıldızlarına karşı hayranlıkları, sanat hakkındaki siyasî olmayan karakterlerile mücadele etmektedir.

Yakup Kadri Bey mekalelerinde yeni ihtilâlci sanat meselesini mevzuubahsetmiştir. O, muharririn, evvelemirde cemaatle gayet sıkı bir surette münasebettar olması kanaatindedir. Bir artistin mükâfatı, yaptığı tasvirlerin kitleler tarafından tanınmış olmasındadır.

Yakup Kadri Bey "Kıssa ve hisse,, namındaki mekalesinde, uzun seneler, nazarî bir esas dahilinde "sanat sanat içindir,, parolasını ortaya koymayı aradığını söylemektedir. Ancak, umumî harptir ki onun gözlerini açmıştır.

Journal de Moscou muharriri bundansonra gerek Falih Rıfkı Beyin ve gerek Yakup Kadri Beyin yeni sanat telâkkileri hakkında yazdıkları parçaları iktibas etmekte vemekalesini şu suretle bitirmektedir:

"Türk edebiyatının ve gazeteciliğinin en mümtaz mümessilleri olan Falih Rıfkı ve Yakup Kadri Beylerin Moskovaya muvasalatları Türk ve Sovyet edebî muhitleri arasında daha sıkı bir rabıta tesisine hizmet edecektir.,,

Sıhhat müdürlüklerinde değişiklik

ANKARA, (Telefonla) — İzmir sıhhat ve içtimaî muavenet müdürü doktor Vasfi Bey Balıkesir Sıhhat Müdürlüğüne, Beyazit Sıhhat Müdürü Faik Bey Kastamonuya, Kastamonu Sıhhat Müdürü Ferit Bey Yozgata ve Afyon Sihhat Müdürü Kemal Bey Boluya nakil ve tayin edilmişlerdir.

Kapanma yasağı

(Başı 1 inci sahifede))

karardan dolayı bazı karışıklıklar olmuş, birçok dükkân sahipleri saat kaçta müesseselerini kapayacaklarını tereddütle biribirlerine sormuşlardır. Belediyenin yaptığı ilân her dükkân hakkında ayrıca sarahati haiz değildir. Fakat dün akşama mahsus olmak üzere, karara aynen intibak edemiyen esnafa müsaade edilmiş, ceza verilmemiştir.

Aldığımız malûmata göre akşam saat 19 da kapanacak dükkânlar halkın zarurî ihtiyaçlarını satan dükkânlar değildir. Bakkal, kasap, zerzevatçı, tütüncü, mezeci, sucu, vesaire gibi dükkânlar saat 21 de kapanacaktır. Lokanta, otel, hamam, berber, sinema, tiyatro, bar, kahvehane, gazino gibi yerler son karara tâbi değildir. Bu müesseseler evvelce tesbit edildiği gibi, saat 23 te kapanacaklardır.

Eczahane ve fırınlar ise bu kararların hiçbirine tâbi olmayıp günün her saatinde açık bulunacaktır. Büyük tüccar yazıhaneleri ile avukat yazıhaneleri de saat (21) e kadar açık olabilecektir. Tatil faaliyeti maddî zararları mucip olan atölye, imalâthane, fabrika gibi müesseseler geceleri de faaliyetedevam edeceklerdir.

Dün, ilk tatbikat akşamı olduğu için halk ta endişe ve telâşe düşmüş, herkes akşam üzeri, bakkallara, fırınlara üşüşmüştür. Vaziyet bugün normal halini alacaktır.

Dün bazı müessese sahipleri belediyeye müracaat ederek kendi müesseselerinin hangi kayıt altında kapanacağını sormuşlardır. Belediye makamı bu gibilere sarih bir cevap verememiş, yalnız düne mahsus olmak üzere, geç kapatmalarına müsaade edilmiştir. Bu meyanda kundura imalâthaneleri, büyük terzihaneler, bazı imalâthaneler, benzin satan depolar vardır. Bu müesseseler saat 21 de kapanamıyacaklarını, çünkü geceleri dahi faaliyette bulunmağa mecbur olduklarını bildirmişlerdir. Bazı ayakkabıcı mağazaları, ayni zamanda birer atelyedir. Benzin depoları da gecenin herhangi bir saatinde benzinsiz kalan otomobillere benzin verirler.

Belediye Daimî Encümeni bugün toplanarak, bu meselenin tatbikatındaki müşkülleri halledecek yeni kararlar verecektir. Son talimatnameye vaziyetleri uymıyan müesseseler için yeni maddeler ilâve olunacaktır.

Avusturyada İki katil nahak Yere mi asıldı?

(Başı 1 inci sahifede)

dan kabul edilmiş ve kendisine umum polis müdürü vazifesini deruhte etmesi teklif edilmiştir. Müddei umumî bu mükâlemeyi amirlerine bildirmediği için Stein Haeusl'i hiyaneti vataniye ile ittiham eylemektedir.

Bir silâh müessesesi de işe dahil

VIYANA, 5.A.A. — Montan Alpin rüesasından bazılarının, nazi isyanında müşareketleri anlaşıldığından, silâh ve mühimmat ta imal eden bu müessesenin bilcümle muamelâtını mürakabe için ticaret nezaretince bir hükûmet komiseri tayin olunmuştur.

Montan Alpin müessesesinin merkezi, Styriada Donaviç'te olup, takriben 2 milyar franklık Alman sermayesi ile işlemektedir.

İdam edilen katilin karısı

VIYANA, 5.A.A. — Başvekil Dollfuss'un katillerinden olup, 31 temmuzda idam edilen Holzveber in karısı, kocasının tabutu üzerine bir Alman bayrağı koyduğundan dolayı vatana hiyanet cürmü ile muhakeme altına alınacaktır.

Madam Dollfuss

ROMA, 5. A.A.— Madam Dollfuss, çocuklariyle birlikte 15 ağustosta Riccione'dan müfarakat ederek Avusturyaya gidecektir

Başvekilin nutku

VIYANA, 5. A.A.— Başvekil M. Schusching aşağı Avusturyada köylülere hitaben söylediği nutukta müteveffa M. Dollfuss'u ve onun eserini met ve sena etmiş ve mezkûr esere noktası noktasına devam etmek hususundaki azmini bildirmiştir.

Maltepedeki yangın nasıl çıktı?

(Başı 1 inci sahifede)

ibaret ahşap ve iki katlıdır. Habip ağa bunun 20 No. lu bölüğünde oturmaktadır. Ateşin çıktığı bölüğü ise bahçivan Hasan ağa ailesine kiralamışlardır.

Ateş, bu kısmın alt katından 16 ya on kala çıkmış ve esasen ahşap olan evi süratle sarmıştır. Yangını dışardan görenler derhal telefonla Kartal jandarma kumandanlığına ve itfaiye grupuna haber vermişlerdir.

İtfaiye 22 dakikada yangın mahalline yetişmiş ve bacayı sarmış olan ateşin önüne geçmek için tedbir almağa başlamıştır.

Bu sırada , şiddetli poyraz rüzgârının tesirile iki tarafa yayılan kızgın alevler yandaki Filorinalı Nazike Hanımın ve onun üstündeki mütekait İzzet Beyin evlerini tutuşturmuştur.

Ateş, birer, ikişer katlı bulunan bu evleri alevliye dursun, dağılan ve sıçrayan kıvılcımlar Bostan sokağının karşı cephesine de sirayet etmiş, burada da Hüseyin ve Eşref Efendilerle Ömer ağanın oturdukları evler de yanmağa başlamıştır.

Vaziyetin tehlikeli bir hal aldığı görülünce, Kadıköy, Üsküdar, Adalar, İstinye itfaiye gruplarına haber verilmiş, bunlar da kısa bir zaman içerisinde ateş mahalline yetişmişlerdir.

Fakat, alınan tedbirler kâfi gelmemiş, yangının başından sonuna kadar rüzgârın fazla şiddetle esmesi biribiri üzerine yığılı vaziyette bulunan evleri çıra gibi teker teker tutuşturarak ilerlemeğe başlamıştır.

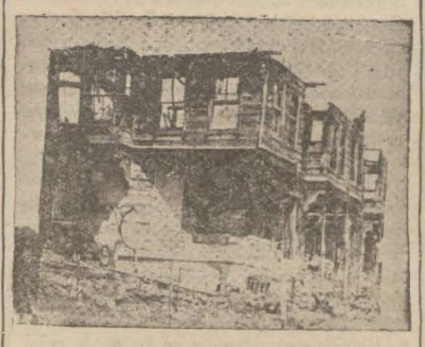

İtfaiyenin müşkülâtla kısmen kurtarabildiği evlerden bazısı

Nihayet ateş, Tarla sokağına oradan da Bostanlar caddesine geçmiş, bu sahadaki binalar da öbek öbek yanmağa başlamıştır.

Yangın , saat 20 ye kadar bu şekilde ve ayni hızla devam ederek Bostanlar caddesi, Tarla sokağı ve Bostan sokağı arasında kalan adayi kâmilen yakmıştır. En son olarak Ali Galip Beyin evi tutuşmuş, tamamen yandıktan sonra afetin önüne geçilebilmiştir.

Bir ilkmektep yanıyordu

Ateşin en şiddetli bir sırasında, tren yolunun deniz tarafına da şehir kısmındaki Maltepe birinci ilk mektep binası büyük tehlike geçirmiştir. Bir aralık, etrafa savrulan kıvılcımlardan mektebin pencereleri tutuşmuş, fakat görülerek derhal söndürülmüş ve sirayetin önü alınmıştır.

Trenler bir müddet işliyemedi

Yangının devamı müddetince itfaiye yalnız denizden su tedarik edebilmiştir.

Bunun için de demiryolu üzerinden borular uzatılması zarureti hasıl olmuş ve trenler bir buçuk saat kadar işliyememişlerdir. Saat altıya doğru, borular rayların altından geçirilmek suretile münakalât yeniden temin edilebilmiştir.

Kimlerin evleri yandı?

Yanan 31 evin hemen ekserisi küçük, tek ve birer katlı binalardır. İçlerinde yalnız, beş tanesi üç katlı 8 — 10 odalıdır. Yanan evler şunlardır:

Ateşin çıktığı Bostan sokağında; Habip ağanın 18 ve 20 numaralı iki evi, Filorinalı Nazike hanımın 16, Osman efendinin 14, Kabak Üzeyir ağanın 12, Hafız Bekir efendinin 10, ebe İhsan Hanımın valdesi Hayriye Hanımın 17, mütekait İzzet Beyin 15, Ali oğlu Hüseyin Efendinin 13, müteveffa Havva hanımın 11, Safiye hanımla Hamdi Efendinin 9 numaralı evleri.

Tarla sokağında: Rızkovali Halil ağanın 8, İsmail kâhyanın damadı Yusuf Efendinin 12 numaralı ev ve dükkânı, Ali Galip Beyin 24 numaralı evi, Hacı Hasan oğlu Davut Efendinin 13 numaralı evleri.

Bostanlar caddesinde: Zeynep Hanımın 22 No. lı, İmam Nuri efendinin 23, Hacı Hasan Hüseyin Efendinin 24, Yetim Ali oğlu Ahmet ağanın 26, İbrahim çavuş oğlu Rasim ağanın 38, dokumacı Muhsin Efendinin 28, Hürriyet Kâmil ağanın 25, Hüseyin oğlu Mümin Efendinin 27, miralay Seyfettin Bey zevcesi Şaziye Hanımın 34 ve 35, Hüsyin Nusrat ve Rasim Efendilerin 36, Filorinalı Emine Hanımın 32, İstarçalı Hüseyin Efendinin 33 numaralı evleri.

Yangının sebebi nedir?

Ateşin çıktığı ve Habip ismindeki bahçivanın sahibi bulunduğu ev iki bölüğü ile beraber iki bin liraya sigortalıdır.

Bundan başka, Hüseyin Nusrat ve Rasim Efendilere ait 36 No. lı ev de 2 bin liraya, Hafız Bekir efendinin 10 No. lu kârgir evi de 1500 liraya sigorta edilmiştir.

Yangının çıkış şekli üzerinde Kartal jandarma kumandanlığı ve Üsküdar müddeiumumiliği tarafından yapılan tahkikat, dün akşam tamamlanmıştır.

Son vaziyete göre, hâdisede kasit yoktur ve yangın Habip Efendiye ait olan ve bahçivan Hasan ağaya kiralanan 18 numaralı evin alt katından patlıcan kızartılırken çıkmıştır. Hasan ağanın, 12 yaşındaki küçük kızı Hatice mutfakta patlıcan kızartırken ateş alevlendirmek istemiş ve etraftan topladığı çalı çırpıyı ocağa atmıştır.

Fakat fazla alev, tavayi ve yağı tutuşturmuştur. Kızcağız, üzerine su dökmek istemiş, lâkin fayda vermediğini, ateşin duvarı tutuşturduğunu görünce feryatlar içerisinde sokağa fırlamıştır. Bu sırada evde Haticeden başka kimse bulunmadığı, babası Hasan ağa ile annesi Tahire hanımın bostanında oldukları tesbit edilmiştir.

Küçük kız verdiği ifadede mütenakıs bazı cümleler kullanmış, fakat hâdiseyi esas itibarile inkâr etmemiştir.

Halk arasında, yangının bir fare yüzünden çıktığı ve Haticenin fareden ürkerek tavayi devirdiği yolunda bir şayia çıkmışsa da bu, tahakkuk etmemiştir.

Zarar ve ziyan pek fazla

Dün hâdise mahallinde alâkadarların iştirakile ilk keşif yapılmış, zarar ve ziyan miktarı takribî olarak tesbit edilmiştir. Yanan evlerin ekserisi birer katlı olmasına rağmen, zarar miktarı 100 bin lirayi bulmaktadır.

Evlerin bir çoğundan hiç eşya kurtarılamamış, bazılarından da ufak şeyler çıkarılabilmiştir.

Yangında, Davut Efendi isminde bir zatın dört beşi biryerdesi, Hüseyin efendi isminde diğer birinin de 270 lirası yanmıştır.

Bundan başka, bir kısım evlerin bahçelerinde duran 67 tavuk ve iki kuzu da kurtarılamıyarak yanmıştır.

Bu arada üç tane de kedi yavrusu kavrularak yanmıştır.

Evi yanan ve açıkta kalan aileler bu civarda müsait mahallere yerleştirilmişler, kendilerine yiyecek ve içecek tevzi edilmiştir.

Tr. şirketi ne kadar Para verecek?

Ücretler 16 ağustostan itibaren iniyor

Tramvay ücretlerinin 16 ağustostan itibaren inmesi tekarrür ettiği için, şirket bu hususta lâzımgelen hazırlıklara başlamıştır.

Aldığımız malûmata göre; Tramvay Şirketinde bugünlerde bir heyet teşkil edilecek ve iadesi icap eden paranın miktarını tesbit için çalışmağa başlıyacaktır. İade edilecek para, 926 mukavelesinin imzalanışından sonra kabul edilen tarifenin mer'iyete girdiğinden itibaren 16 ağustosa kadar alınan fazla ücretin tutarıdır.

Diğer taraftan, saat kiralarının tenzili hakkında bugünlerde tebligat yapılmasına intizar olunmaktadır.

Hava raporu

Sıfır derecei hararete ve deniz seviyesine indirilmiş barometre bu sabah saat 7 de 756,5, 14 te 756.

Derecei hararet saat 7 de 23, 14 te 28. Azamî hararet 29, asgarî 20,5. Rüzgâr 10 a kadar poyrazdan sonra yıldızdan esmiştir. Azamî sürati saniyede 9 metreye çıkmıştır.

MEMLEKET HABERLERI

Tekirdağda belediye faaliyetleri

Yeni yapılan yollar ve parklar - Yeni alınan itfaiye

Tekirdağının denizden görünüşü ve Belediye Reisi eczacı Ekrem B.

TEKIRDAĞ, (Milliyet) — Şehrimiz ediyesinin altı senelik faaliyetine dair blânço yapılmıştır. Bir belediye si çalışıyorsa vazifesini yapıyor demektir. Bunda bir fevkalâdelik varsa o da yoktan varetmek keyifyetidir. İşte bunu da şehrimiz belediyesi yapmağa çalışıyor. Çünkü bütçenin müsaitsizliğine rağmen geceli gündüzlü faaliyet sarfetmektedir.

Şehrimiz belediyesinin bütçesi hakikaten faaliyet göstermiyecek derecede azdır. Ancak bu varidatın azlığı memlekette yapılması zarurî olan işleri geride bırakmış değildir.

Belediyemiz şehrin temizliğini tamamen ifa ve bozuk kaldırımları mütemadiyen inşa ve tamir etmektedir.

928 senesinde Nafia idaresile müştereken 8000 metre murabbamda 934 senesi içinde de gene 9008metre murabbaı parke tefriş edilmiştir. Şehrin en işlek caddeleri asırın son icabatına uygun bir hale getirilmiştir. 934 senesine kadar 30 bin metre kaldırım yapılarak şehrin caddeleri tesviye ve tevsi edilmiştir. 3000 Metreye yakın kanalizasyon tamir ve inşa olunmuştur.Ziyası pek az olan lâmbalı fenerlerle şehrin cadde ve sokakları geceleri pek karanlık ve şehre benzemez bir halde iken belediyemiz bütçesinden azamî yapılan ve yapılmakta olan fedakârlıkla elektrik şirketine verilerek bir elektrik tesisatı vücude getirilmiş şehir baştan başa aydınlanmıştır. Vali konağı caddesinde denize nazır ve şehrin en havadar ve en iyi bir yerinde ortasında bir havuz olmak üzere umuma mahsus bir park vücude getirilmiş ve bu bahçenin yanında 3900 metre murabbaı arsa menafii umumiye namına istihlâk edilerek bir bahçe haline getirilmiş ve şehir halkının ihtiyacı temin edilmiş demektir. Evvelce yazdığım gibi bu seneki fazla sıcak günlerde bu bahçe şehir halkı ile dolup boşalmaktadır.

Belediye çalışıyor ve Belediye reisi Ekrem bey bizzat amelenin başında meşgul bulunmaktadır. Memleket işlerine karşı gösterdiği derin alâkadan dolayı kendisini takdir etmek icap eder.

Kaşta cehennemî sıcaklar

Istanbulda herkes banyoya ordakilerde yaylaya gidiyorlar

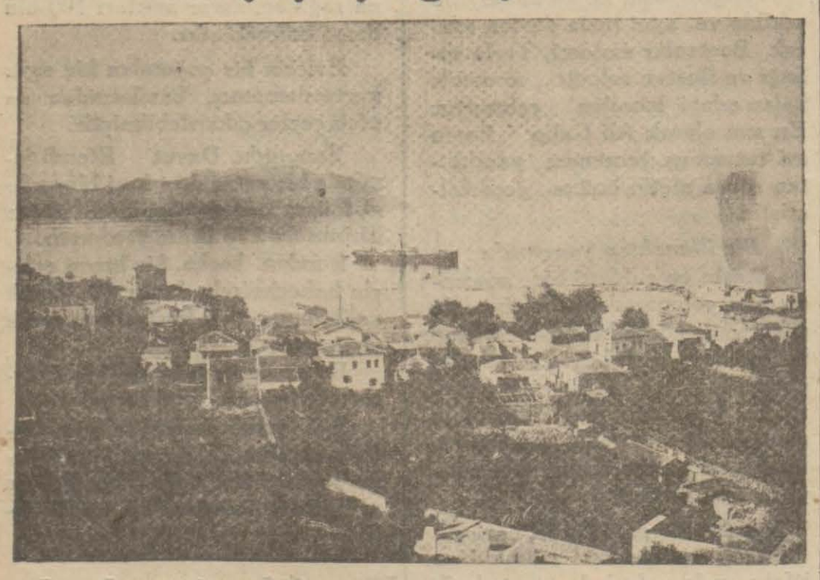

KAŞ. (Milliyet) — Birkaç gündenberi devam eden sıcaklar yüzünden halk grup grup yaylâya göç etmeye başladı. Derecei hararet gölgede 36,37 ye kadar çıkmıştır. Geçen sene bu kadar sıcak yoktu. Yaylâya gidemeyip merkezde kalan bir kısım halk bilhassa memurlarımızın sıcakların fazla olması dolayısile deniz banyosundan çıkmamaktadırlar.Belediyenin bu sene yeni yaptırmış olduğu deniz hamamı bu yüzden çok rağbet bulmuştur.

Diğer taraftan belediye lâğım ve su işlerine de çok ehemmiyet verilmiştir Dört saatlik bir mesafeden demir borularla getirilen su memleektin altı yerinde çeşmelere taksim edilmitir. Bunlardan başka şehir haricinde asri bir de mezbaha inşasına başlanmış ve bu hafta zarfında ikmal edilmiş bulunacaktır.

Bu sene fazla miktarda istihsal edilen odun kömürlerinin ilk ihracatı İskenderiyeye yapıldı. Kazamızın pek meşhur olan pınar kömürleri İskenderiye ve diğer ecnebi memleketlerinden pek çok müşteri bulmaktadır.

Eski eserleri en çok bir Anadolu kasabası: Sivrihisar

SIVRIHISAR, (Milliyet) — Eskişehirin şarki cenubisinde kâin ve vilâyet merkezine 150 kilometre uzaklıkta bulunan Sivrihisara yamalı bir şoseden bir otobüs ile gidilir

Ta karşıdan granit sivri tepeler, Sivrihisar denilmesinin hikmetini ifade ediyor, Sivrihisar, dünyanın en birinci granit kütlelerine maliktir, şehrin methalindeki yalçın kitabeli mezarlık, insana uhreviyetten işaretler veriyor, granit taşlı, bol balkonlu evler arasından geçerek meydanlığa gelinir. Halk, yeni gelenleri yadırgamaz. On bir bin liralık bir bütçeye ait olan belediyesi, reisi Abidin beyin faaliyetine, ve kaymakam Rüştü beyin idaresile Sivrihisarda birçok işler başarılmıştır. Meselâ: Şehrin su ihtiyacı temin edilmek üzeredir.

Sivrihisar, tarihî kıymeti itibarile şayanı dikkattir. Asari âtikası çok olan memelektlerimizden biridir. Selçuklulardan kalma Âlim Şah mescidi, Romalılar devrinin kral lahti bu âsarın başında gelir. Bilhassa lahitteki yazı ve tılsımlı bekçi sembolü olan on arslan kafası çok şayanı dikkattir. Bu lâhit ne yazık ki müzede değildir, lâkin eski âsara karşı titiz bir itina gösteren genç Arkaoloğlarımızın himmetile bu lahdin müzeye naldedileceğinde şüphe yoktur.

Nasreddin hocanın kızının mezarı da Sivrihisardadır. Mezar, Nasreddin hoca hamamının bitişiğindedir. Bu mezar belediyenin himmetile muhafaza edilmiştir.

Sivrihisarda çok güzel bir mermer madeni vardır ki kadim medeniyetin bu madenden istifade ettiği mevcut eserlerden anlaşılmaktadır.

Halk okuyor

AYDIN, (Milliyet) — Halkevi kütüphanesine Temmuz ayında 3163 yurttaş gelmiştir. Bunların 1197 sı talebe 1000 i Muallim 469 u memur ve 497 si de sair meslek eshabıdır. Bunlardan 406 yurttaş Roman, 316 edebî, 166 ilmî, 161 ansiklopedik, 233 tarihî, 212 sıhhî, 243 muhtelif eserler ve 1426 yurttaş ta gazete ve mecmua okumuşlardır.

Temmuz ayında Sıhhî müzeyi 56 kadın ve 206 erkek olmak üzere 262 yurttaş ziyaret etmiştir.

Fazla sıcaklardan yanbancı dil dersleri muvakkatan tatil edilmiştir.

Musiki dersleri muntazaman devam etmektedir.

Hilâliâhmer intihabatı

BOZDOĞAN, (Milliyet) — Kazamız Hilâliahmer cemiyeti idare heyeti hep birden istifa ettiklerinden, dün umumî heyet toplanmış ve yeni heyeti seçmiştir. Yeni heyete Dr. Saki, malmüdürü Süleyman, Ziraat Bankası memuru Lütfü, muallim Mustafa, Belediye muhasibi Mustafa, müddeiumumî İhsan, kâtip Fevzi ve terzi Tevfik beyler seçilmişlerdir.

Asrî İlk mektep

AYDIN, (Milliyet) — Bozdoğanda yapılmasına devam olunan asrî ilk mektep binasının zeminin plâka döşenmesi kabul edilmiş ve lüzümü olan tahsisat bütçeye konmuştu. Bozdoğan mektebi vilâyetimizin en asrî ve muntazam bir mektebi olacaktır.

İzmir panayırına iştirak için

AYDIN, (Milliyet) — Vilâyetimiz 9 eylül panayirine iştirâk edecektir. Bunun için valimiz Fevzi Beyin başlığı altında bir komite kurulmuştur. Panayıra iştirâk için vilâyetimizin her yerinde alâka gösterilmektedir. En basit sanat sahipleri bile mallarını teşhire hazırlanıyorlar. Panayırda, geçen sene serğide olduğu gibi bu sene de Ticaret Odası başkâtibi Mazhar Nafiz Bey vilâyetimizi temsilen bulunacaktır.

Kuraklık kalmadı

AYDIN, (Milliyet) — Evvelki gün öğleden sonra şehrimizin afakını kaplayan bulutlar akşam üzeri az yağmur düşürdü. Dün sabah ta biraz yağmur oldu. Hava dün umumiyetle bulutlu idi ve hafif deniz rüzgârı vardı.

Poyraz ve sıcaktan incirlerin ve yazlık ekinlerin bozulmasında n korkuluyordu. Deniz yeli bu tehlikeyi bertaraf etmiştir.

Halkevleri gençleri arasında

MİLAS, 5 (A.A.) — Muğla Halkevi gençleri dün Bodrumdan geldiler. Ve Milâs gençleri ve halkı tarafından hararetle karşılandılar. Gençler bugün ve yarın gündüz istirahat edeceklerdir. Yarın Milâsın eski eserlerini ziyaret edecekler, akşama temsil, konser ve konferans vereceklerdir.

MİLAS, 5 (A. A.) — Dün öğledensonra Bodrum'lularla Muğla gençleri arasında bir voleybol maçı yapılmıştır. Çok heyecanlı olan maçı Muğlalılar kazandı. Akşama Halkevi gençleri tarafından temsil verilmiştir. Evvelâ Halkevi Reisi tarafından Halkevlerinin teşkilât ve ülküsü hakkında konferans verilmiştir. Şiirler okunmuş, zeybek oyunu oynanmış, musiki heyeti tarafından konser verilmiştir. Gençler "Köyün namusu,, piyesini temsil etmişler ve Milâs halkı tarafından şiddetle alkışlanmış ve takdir edilmişlerdir.

Nafıa Vekilinin beyanatı

(Başı 1 inci sahifede))

mahsus tenezzüller kaydedildi.

Bu tenezzülün önüne geçmek ve münakalâtımızı imkân derecesinde tedricen inkişaf ettirmek için derhal harekete geçmek lüzumuna kail olduğumuzdan vaziyeti esaslı bir surette tetkike başladık.

Bu tetkikatı mıntaka, mıntaka yaptığımız seyahatlerde gördüğümüz ihtiyaçlar ve aldığımız intibalarla itmama çalıştık.

Nazarı dikkatimize ilk çarpan nokta memleketin nüfusuna göre yolcu hareketlerinin kaydettiği nisbetsizliktir. Bu vaziyeti ıslah için halkımızda seyahat arzularını beslemek, çoğaltmak ve bunları bir itiyat haline getirmek ve bu suretle devlet demiryollarımıza yeni münakale mevzuları tedarik etmek icap ediyordu.

Bu maksatla şebekenin muhtelif kısımlarında gayet mutedil ücretle tenezzüh trenleri tertip eyledik.

Tenezzüh trenleri

İstanbul - Sapanca, Ankara - Çankırı, Adana - Mamure, Adana - Mersin, Samsun - Amasya, Kayseri - Tuzhisar kısımlarında ve İzmir - Kasaba hatlarında tahrik ettiğimiz tenezzüh trenleri halk nezdinde büyük bir rağbete mazhar oldu.

Diğer cihetten hatlarımıza müvazi bazı yolları üzerinde pek iptidaî bir surette işlemekte olan kamyonlarm hatlarımızla gayri iktisadî bir surette şiddetli bir rekabet halinde bulunduklarını gördük. Bu vasıtalarla yapılan nakliyattan yolcular her türlü istirahatten mahrum olduğu gibi, hayat selâmeti de içtinabı imkânsız tehlikelere maruzdur.

Bu halin devamına müsaade olunamazdı. Yolculuğun emniyetini temin ve yolculuk şartlarmı ıslah için demiryollarında iktısadî esaslara istinat eden mütenazır tedbirler almak icap ediyordu.

Bu mıntakalarda derhal tarifelerimizi islâh ve halka en emin nakil vasıtasi olan şimendiferlerle seyahat imkânlarını temin eyledik.

Cihan harbi dolayisiyle her yerde ancak mübrem ihtiyaçların sevkiyle seyahat edilmektedir. Bu imkânı arttırmak için bütün devlet demiryolları üzerinde tenzilâtı nisbeti vasati yüzde 50 ye yaklaşan gidiş ve dönüş biletleri ihdas eyledik.

Bu tedbirin fevkinde olmak üzere millî istihsalin millî ticaretin ve millî sanayiin münasebetlerine ait yolculuklar için ayrıca kolaylıklar düşündük.

Cümhuriyet hükûmetinin millî iktisadiyatı korumak ve inkişaf ettirmek lehine aldığı ve almakta olduğu tedbirler sayesinde sanayi faaliyetimiz her günyeni inkişaf safhası göstermektedir.

Gerek zirai mahsulâtınve gerek se yeni kurulan fabrikaların sürümünü teşhil için bu müesseselerin dahilî piyasa ve pazarlarla ve mütekabilen dahildeki tüccarlarımızın muhim ticaret ve sanayi merkezlerimizle devamlı ve kolay münasebetler tesis eylemesi icap ediyordu.

Halk biletleri

Bu maksatla halk ticaret biletleri namı altında gayet mütedil ücretli bir tarife hazırladık. Bu biletler onbeş günlük bir ve iki aylık olmak üzere üç seri üzerinden tertip edilmiştir.

Halk ticaret biletinin hâmilleri verecekleri mütedil bir ücret mukabilinde bütün devlet demiryolları üzerinde fasilâsız seyahat etmek ve diledikleri istasyonlarda inmek, binmek ve durmak hakkını haiz olacaklardır.

Bundan başka mutat bagaj müsaadesine ilâveten ayrıca elli kiloya kadar nümune eşyasını meccanen naklettireceklerdir.

Halk ticaret biletlerinin ucuzluğu hakkında sizebir fikir vermek için her hangi bir yolcunun üçüncü mevkide onbeş gün için 17,5 lira, bir ay için 30 lira 2 ay için 35lira, ücret vereceğini söylemek kâfidir. Birinci ve ikinci mevki biletler için ucuzlukta ayni derecede mutedil nisbetler tatbik edilmiş olduğundan bu biletlerin zevkleri için seyahat edecek olan vatandaşlara ve ecnebi türistlere pek müsait yolculuk imkânları temin edeceğini zannetmekteyiz.

Eşya nakliyatı

Tren yolculuğunu teşvik ve inkişaf ettirmek için alınmakta olan bu tedbirle beraber eşya nakliyatı mevzurularmı da esaslı bir surette tetkike başladık.

Devlet demiryolları işletmesinin umumî malî istîtaatı ve tedricen ıslâhı tabiî bulunan nakliye maliyet fiatlarının müsaadesi derecesinde millî mahsulâtımızın dahilî ve haricî sürümünü arttıracak bazı tarife kolaylıklarını ehemmiyetle tetkik ve aldığımız neticeleri derhal tatbik eyledik.

Meselâ İzmir - Kasaba hattı üzerinde ton kilometresine 10,63 kuruş tediye eden hali 8 kuruş kadar ücret tediye eden yumurta ve zeytin yağı ücretlerini 5,25 kuruşa tenzil ettik.

Kuru sebze fiatlarının son senelerde gösterdiği sukut bu maddelerin ihracını mümteni bir hale getirmişti. Bu maddelerin nakil ücretlerini asgarî hadde indirerek yüzde 50 tenzilât yaptık.

İzmir mıntakasının en mühim ihracat maddelerinden biri olan palamut ve cam kabuğu ticareti beynelmilel fiat düşkünlüğü hasemaktadır. O dereceki ziyaret ettiğiyle pek dar bir vaziyette bulunğim bazı mıntakalarda palamutların ormanlarda toplanmasından köylü fayda görmemektedir. Azamî haddi ton kilometresinde 5,35 kuruşa baliğ olan nakliye ücretini yüzde 60 derecesinde tenzil ettik.

Kezalik millî mahsulâtımız arasında mümtaz bir mevkii olan incir ve üzümlerimiz için eskisine nazaran bariz tenzil farkları gösteren müsait bir tarife tanzim eyledik.

Tam vagon hamule şartiyle incirde yüzde 60 kuru üzümde esas istihsal mıntakalarında kezalik yüzde 60 a yakın tenzilât yaptık esas ihracat maddelerimizden olan tütün hakkında da ayni suretle hareket eyledik.

İzmir mıntakasında pek yüksek olan nakliye ücretini yüzde 50 nisbetinde azalttık.

Halihazır vaziyette oldukça müsait bir tarifeye tabi olan sebze meyva nakliyatına ait ücretler yeniden gözden geçirilmiştir. Sebzelerin gerek turfandacılık ve gerekse büyük şehirler halkının iaşeleri noktasından haiz olduğu hususî ehemmiyet herkesçe malûmdur.Teşkilâtın kifayetsizliği ve nakliye ücretlerinin bugünkü istihsal şart- ve fiatlarile mütenasip olmaması yüzünden bazı mıntakalarda mahsullerimiz ticarî bir kıymet bulamamaktadır ve ekseriye istihsal yerlerinde çürümektedir.

Meyvelerimiz

Meyvalarımıza gelince gerek dahilde ve gerek hariçpiyasada daha büyük bir sürüm imkânlarına lâyik olan ve istihsal şartları bize benziyen memleketlerin ticaret bilânçosunda mühim mevki ve kıymetler arzeden bu maddelerin dahilî ve haricî ticareti kolaylaştırmak için mevcut tarife bugünkü ihtiyaçlara göre tadil edilmiştir. Bu suretle evvelce ton - kilometresi5,25 kuruş ücrete tabi olan meyva nakliyatı tam vagon hamule temin edilmek şartiyle yalnız 2 kuruşa ve perakende nakliyatta ise 2,75 kuruşa indirilmiştir ki tenzilât nisbeti yüzde 60 i biraz tecavüz etmektedir. Millî istihsalâtımızda atiyen mühim bir mevki işgaline lâyik olan mühim maddelerden biri de balık ve deniz mahsulâtı nakliyatıdır. Geniş sahilere malik olan memleketimizde balık sarfiyatı ayni vaziyette olan memleketlere nazaran laşey mesabesinde olduğu gibi büyük sayt merkezlerinde tutulan balıkların sarfiyatı da mühim bir yekûn tutmamakta ve saydın bol olduğu mevsimlerde fiatlar ticarî kıymetlerin pek dununa düşmektedir.

Halkın gidasında müstesna bir ehemmiyeti haiz olan balıkların demiryolları güzergâhlarında istihlâkini teşhiliçin pek teşvikkâr bir tarife tanzim edilmiş ve nakliye ücreti ton- kilometre başına 15 kuruştan yalnız 1,80 kuruşa tenzil edildiği gibi boş kapların parasız iadesi usulü de tesis edilmiştir.

Balık müstahsillerimizin bu müsaadeli tarifeden derhal azamî derecede istifadeye şitap edeceklerini ümit temekeyim.

Şurasını da kaydetmek isterim kigerek taze sebze ve meyva ve gerekse taze balık ve deniz mahsulâtına asgarî ücretli tarife tatbik edilmekle beraber bunların nakliyatı seyriseri ahkâmından istifade ettirilecektir.

Bu tedbirlerden başka memba sularının ve deniz spor vasıtalarının nakillerine taallûk eden tarifeler ıslah edilmiş ve mümkün olan tenzilât yapılmıştır.

Yukarıda sırasile izah edildiği üzere gerek yolcu ve gerekse emtia nakliyatında iş hacmini büyütmek ve bunların münasebetlerinde azamî sürat, emniyet ve suhulet unsurlarını tesis etmek için icap eden iktisadî tetkikata ehemmiyetle devam edilmekte ve tahakkuk eden ihtiyaçlara göre icap eden tedbirler devlet demiryolları idaresinin malî istitaatini tecavüz etmemek suretile derhal ittihaz ve tatbik edilecektir.

Hülâsa tarife ücretleri hakkında aldığımız tedbirlerden ve neticelerden memnunuz.

Demiryollarımızdan halkın beklediği daha feyizli bir devir bağladığını söyliyebiliriz.

Halk biletleri

Birincide 15 günlük seyahat 35, iki aylık 70 liradır. İkincide 15 günlük 25, bir aylık 40, iki aylık ta 50 liradır.

Bu bilet hamilleri diledikleri istikamette, diledikleri kadar seyahat etmek, diledikleri istasyonlarda inmek hakkını haizdirler. Bu tarifenin tatbikine 20 ağustosta başlanacaktır.

Hindenburgun Cenazesi

(Başı 1 inci sahifede)

retleri aramaları sayesinde temin olunabilir.

Fransa ile İtalya arasında sadece hissî bir ittihat değil, menfaat esasına müstenit ittifak mevzuu bahistir.

Reyiâm kanunu

BERLIN, 5. A.A. — Resmî gazete, Cumhurreisliği meselesiyle 19 ağustosta icra olunacak reyiâmı tanzim eden 1 ve 2 Ağustos tarihli kanun metinleriin neşrediyor.

Bu kanunların altında bütün nazırların imzası bulunduğu gibi, Başvekil muavini sıfatiyle M. Von Papen'in de imzası vardır. Resmî metinlere nazaran M. Von Papen, elân bu vazifede bakidir.

Cenazeyi ziyaret

NEUDECK, 5. A.A. — Mareşal Hindenburg'un cesedini hamil tabut, pazartesiye kadar orada kalmak üzere, müteveffanın çalışma odasına naklediliştir. Mareşalın sağ elinde mareşallık esası, sol elinde ise bir gül demeti vardır. Cenazeye Sen Jan şövalyelerinin geniş beyaz mantosu giydirilmiştir.

Birçok köylülerle daha başka ziyaretçiler Neudeck'e akın ediyorlar. Resmî sıfatı haiz zevat ile, samimî dostlar, Neudeck köylüleri ve gazetecilerden mada, cenazenin yanına kimseyi bırakmıyorlar.

Mareşal Hindenburg nereye defnedilecek?

BERLIN, 5.A.A. — Alman istihbarat bürosu tarafından tebliğ edilmiştir :

M. Hitler, Mareşal Hindenburg'un ailesiyle mutabık kalarak, müteveffa Reisicumhurun, Tannenberg muharebesini tebit eden — Jeneraller kulesine — defnedilmesini emretmiştir. Bu kule, bir türbeye tahvil olunacaktır.

Cenaze merasimi

NEUDECK, 5.A.A. — Mareşal Hindenburg'un cenazesi pazartesi gece yarısında Neudeck'ten kaldırılacaktır. Tabut, bir top arabasının üzerine konacak ve evvelâ hayvanlarla, sonra da bir traktörle çekilecektir. Hohenstein'a varmadan evvel, Mareşalın eylûl 1914 te Tanenberg muharebesini idare etmiş olduğu Jeneraller tepesinde tevakkuf olunacaktır.

Hohenstein'dan Tanenberg'e kadar, binlerce nazi milis askeri, ellerinde meşalelerle sıraya dizileceklerdir.

Tanenberg'de tabut, Jeneraller kulesine nakledilerek,orada bir sandukanın üzerine konacaktır. Sandukanın etrafında, hükûmet erkânı, sefirler heyeti, müteveffanın ailesi ve eski imperatorluk ordusu mümessilleri için yerler ayrılmıştır. Merasim esnasında, tayyarelerin, 10 kilometrelik bir muhit dahilinde uçmaları men'edilmiştir.

Radyo ile

HAMBURG, 5.A.A. — Mareşal Hindenburg'un vefatı günü nazırlardan ve Hitlerin mümessili M. Rudolf'un Alman milletine hitaben üteveffanın senası hakkında neşretmiş olduğu beyannamede bu akşam ecnebî memleketlerde yaşıyan Almanlara hitaben radyo ile neşredilmiştir.

Diğer taraftan merkezi Hamburğ'ta bulunan ecnebî nasyonal sosyalizm reisi bir hitabe neşrederek ecnebî memleketlerde yaşıyan Almanları Mareşalin ölümüne ait merasime lâyikiyle iştirake davet etmiştir.

M. Roosvelt

Yolda bir suikast tehlikesi atlattı

SPOKANE, (Amerika) 5.A.A.-- Haber verildiğine göre, Reisicumhur M. Roosvelt'in bugün geçecek olduğu demir yolu üzerinde, 31 temmuz tarihinde bir dinamit hartucu bulunmuştur. Bunun üzerine muhafaza tertibatı takviye e dilmiştir.

Moskovada

Denizcilikte ikinci geldik güreşlerde 4-3 kazandık

MOSKOVA, 5. A.A. — Hususî spor muhabirimiz bildiriyor :

Dünkü yüzme müsabakalarından puvan hesabiyle ikinci olduk. Vaterpolo'yu kaybettik.

Güreş müsabakalarında Çoban Mehmet, Saim, Mustafa ve Hüseyin, galip geldiler. Neticede güreşleri 4-3 kazandık. Kenan da müsabaka haricî galip geldi.

Müsabakalar nasıl oldu

MOSKOVA, 5.A.A.— Dün Moskova şehrikenarındaki Dinamo stadında yapılan yüzme müsabakaları Sovyet halkı tarafından çok derin bir alâka ile karşılandı. Stadın her tarafı hususî bir itina ile Türk Sovyet dostluk ve birliğini söyliyen yazılar ve bayraklarla süslanmıştı. Bilhassa yüzme havuzunun ve atlama tramplarınınetrafı iki memleket halkının yakınlığını anlatan, canlı olduğu kadar da güzel bir manzara arzediyordu.

Stada toplu olarak gelen sporcularımıza aziz ve büyük sefirimiz ve dostumuz Karahan yoldaşayrı ayrı ellerini sıkmak ve hatırlarını sormak suretiyle iltifatta bulundular. Müsabakada hükûmet ve spor teşkilâtı erkânı, maslahatgâzarımız ve sefaretimiz mensupları hazır bulundular. Müsabakalara sporcuların bir geçit resmi ile tam saat 18 de mutat merasimden ve millî marşlardan sonra başlandı.

Yüz metre serbest :
Birinci : Sovyet birliği,
İkinci: Sovyet birliği,
Üçüncü : Orhan,
Ddördüncü: Halil.

100 metre kadınlar serbest:
Birinci: Sovyet birliği,
İkinci : Leylâ.

200 metre kurbağalama erkekler:
Birinci : Sovyet Rusya,
İkinci : Adnan.

200metre serbest :
Birinci :Sovyet Rusya,
İkinci : Sovyet Rusya,
Üçüncü : Halil ,
Dördüncü : Saffan,

4 x 100bayrak :
Birinci : Sovyet Rusya,
İkinci : Türk takımı, Methi, Halil, Suat, Saffan .

Havuzun dışında 2000 metrede, kadınlarda, Sovyet Rusya birinci, Cavidan ikinci.

Atlamada, Suat çok muvaffakıyetli atlayışlar yaptı ve alkışlandı.

Bu müsabakalardan sonra kültür parkta güreşlerin yapılacağı büyük tiyatroya gidildi. Kalabalık bir halk önünde yapılan merasim ve bayrak teatisinden sonra musabakalara başlandı:

56 kiloda: Hüseyin, hasmına Faik bir güreş yaparak sayı hesabiyle galip geldi.

56 kiloda: Kenan güzel bir güreş yaparak 12 dakikada tuşla galip geldi.

61 kiloda: Abbas sayı hesabiyle mağlup oldu.

66 kiloda: Saim çok güzel ve muvaffak bir güreşten sonra hasmını 3 dakikada tuşla yendi ve çok alkışlandı.

72 kiloda: Mehmet sayı hesabiyle yenildi.

79 kiloda: Adnan sayı hesabiyle kaybetti.

87 kiloda günün en heyecanlısı olan bu karşılaşmada Mustafa haşmının sırtını ikinci defa olarak yere getirmek suretiyle kazandı. Ve pek çok alkışlandı.

Çoban Mehmet rakibini 3 dakikada tuşla yendi ve pek çok alkışlandı.

Sporcularımız bu akşam sefaretimiz tarafından verilen ziyafete davetlidir.

Dr. Hafız Cemal

Dahiliye mütehassısı

Cumadan başka günlerde saat (2,30 dan 6 ya) kadar İstanbul Divanyolu No. 118.

Muayenehane ve ev telefonu: 22398 yazlık ikametgâh telefonu: Kandilli 38, Beylerbeyi 48

4640

Yeni hariciye Tayinleri

Değişiklik listesi âlî tastikten çıktı

Haricî tayinler kararnamesi tastiki âliye iktiran etmiş ve dün Hariciye Vekâletine tebliğ edilmiştir. Evvelce müteferrik şekilde yazdığımız veçhile bu kararname ile yapılan nakil ve tayinler şunlardır:

İran Büyük Elçiliği Müsteşarı Vasfi Raşit, Londra Konsolosu Dürrü Mazhar, Filibe Konsolosu Kemal, Bari Konsolosu Atıf, Stokholm Elçiliği üçüncü kâtibi Rıfkı Rüştü, Londra Büyük Elçiliğinden Ali Haydar, Bağdat Elçiliği kâtibi Ruhi, Atina Elçiliği evrak memuru Mehmet, Halep Konsolosluğu kançıları Ekrem, Hamburg Kançıları Hayrettin, Kıbrıs Kançıları İsmail Şeref, Filibe Kançıları Rıdvan Halit Beyler derecelerile merkeze nakledilmişlerdir.

Londra Konsolosluğuna haiz olduğu derece ile merkezden Talât Rauf, Stokholm Elçiliği kâtipliğine Peşte Başkâtibi Behçet Şefik, Peşte Üçüncü Kâtipliğine derecesile merkezden Satvet Nusrat, Bükreş Elçiliği Başkâtipliğine Kahire Başkâtibi Cevdet, Kahire Başkâtipliğine merkez dördüncü daireden Cemal, Madrit üçüncü kâtipliğine merkezden Cemalettin Muhtar, Vaşington üçüncü kâtipliğine Nizamettin, Bağdat üçüncü kâtipliğine merkezden Etem Nazif, Londra üçüncü kâtipliğine merkezden Hasan Nurettin, Londra evrak memurluğuna merkezden Galip Mübarek, Hamburg Konsolosluğu kançılarlığına merkezden Celâl Hulûsi, Filibe kançılarlığına merkezden Fuat Âdem, Kıbrıs kançılarlığına merkezden Ali Rıza, Bari Konsolosluğuna merkezden Nüzhet Haşim, Filibe Konsolosluğuna merkezden Sami zade Süreyya, yeni açılan Kalas Konsolosluğuna merkezden Asaf, muavinliğine merkezden Emin Vefa,Anvers Konsolosluğuna merkezden Münir İbrahim, Moskova Başkâtipliğine Bern Başkâtibi Nurettin, Bern Elçiliği Başkâtipliğine merkezden derecesile Fikret Şefik, Moskova evrak memurluğuna merkezden Şemsettin Arif, Atina üçüncü kâtipliğine evrak memurluğunu da ifa etmek üzere Atina Pire kançıları Recep, Atina Pire Başkonsolosluğu kançılarlığına Cavit Ulvi, Halep kançılarlığına Berut kançıları Kemal, Berut kançılarlığına merkezden Sadullah ve Londra Konsolosluğu kançılarlığına da merkezden Saffet Reşit Beyler nakil ve tayin edilmişlerdir.

İkinci liste

ANKARA, 5 (Telefonla) — Hariciye tayinleri listesi âli tasdike iktiran etmiştir.

İkinci bir liste hazırlanmaktadır. Paris müsteşarı Celâl Osman Beyle Roma müsteşarı Zeki Nebil Beyin becayişleri mukarrerdir.

Pehlivanları davet

Himayeietfal cemiyetinin Erenköy şubesince Ağustosun on yedinci cuma günü Erenköyünde istasyon civarında fakir ve yetim çocuklar menfaatine büyük bir pehlivan güreşi yaptırılacaktır.

En büyük pehlivanlar davet edilmekte ve lâzımgelen tertibat alınmak tadır

4721

Bulgaristanda

Hazine tahvilleri için arzdan çok talep var

SOFYA, 5 (A. A.) — Başvekil M. Gueorguieff, matbuat mümessillerine beyanatta bulunarak müstedahil hazine borçlarının tediyesi için aktedilmiş olan yüz elli milyon leavlık dahilî istikraz tahvilleri için dört yüz yetmiş milyon levalık talep olduğunu söylemiştir. Mumaileyh, memnuniyete şayan olan bu neticenin hükûmetin sarfetmekte olduğu faaliyete karşı halkın ve kredi müesseselerinin emniyet ve itimadına delâlet etmekte bulunduğunu ilâve etmiştir.

Deniz yolları

İŞLETMESİ

Acenteleri : Karaköy Köprübaşı Tel. 42362 — Sirkeci Mühürdarzade Han. Tel 22740

İZMİR SÜR'AT

İskenderiye yolu

EGE vapuru 7 Ağustos SALI 11 de Galata rıhtımından kalkacak doğru İzmir, Pire, İskenderiye'ye gidecek ve dönecektir. (4440) 4860

Bartın yolu

BURSA vapuru 6 Ağustos PAZARTESİ 19 da Sirkeci rıhtımından kalkacaktır. (4441) 4861

Trabzon yolu

VATAN vapuru 7 Ağustos SALI 20 de Galata rıhtımından kalkacak. Gidişte Zonguldak, İnebolu, Sinop, Samsun, Fatsa, Gireson, Vakfıkebir, Trabzon, Rize'ye. Dönüşte bunlara ilâveten Sürmene Ordu'ya uğrayacaktır. (4439) 4862

Istanbul 5 inci icra memurluğundan:

Osmanbeyde Murat bey apartmanının 3 numaralı dairesinde mükim iken hali hazır ikametgâhı malûm olmayan Naci Beye Harikte yanan dairemizin 932-2226 numaralı dosyasile Furtun zade Murat Beye borcunuz olan 360 lira hakkında harikten mukaddem yapılan takip talebile iktisabı kat'iyet eden borçtan dolayı mahpusun paraya çevrilmesi hakkındaki karar ve ilânlar celp ve yeniden dosya küşat edilmiş ve merci makamınca da icra iflâs kanununun 103 cü maddesine kıyasen bilihbar icranın devamına karar verilmiştir. Ihbarat icrası için namma yazılan muhtırada ikmetgâhınızın meçhuliyeti mubaşir tarafından verilen şerhle iade edilen ve zabitaca yapılan tahkikatta hadiseyi müeyyit bulunmakla tebliğin ilânen ifasma karar verilmiştir. Tarihi ilândan itibaren 15 gün içinde bu iş hakkında vaki itirazatın dairemizin 934-92 numaralı dosyasına bildirmeniz aksi halde icranın devam edeceği tarafınıza tebliği zaruri muhtıra hükmüne kaim olmak üzre ilân olunur. (1665)

4827

1648

İstanbul Ziraat Bankasından:

Karyesi	Mevkii	Cinsi	Miktarı M.2	Kıymeti Muhammenesi
Pendik	Ayazma	Bostan 4/32HS	2755	100 T. L.
Kartal	Istasyon cıvarı	Arsa	1232	1100 „ „
Maltepe	Küçükyalı	Tarla halinde 1/2 hisse	585	100 „ „
„	Köycivarı	Tarla arsa halinde	590	200 „ „
„	Usüküdar caddesi	„	229	30 „ „
Kartal	Istasyon civarı	Arsa	151	200 „ „
„	„	„	275	400 „ „
„	Usküdar caddesi	„	34	100 „ „
„	„	100/120 Hisse	172	300 „ „
„	Kesimoğlu	Tarla	9186	300 „ „
„	Çavuşoğlu dere	„	9186	300 „ „
„	„	„	7344	250 „ „
„	„	„	9186	300 „ „
„	„	„	5508	200 „ „
„	„	„	3672	100 „ „
Başıbüyük	Kısıklı	1/2 hisse	22479	200 „ „
Kartal	Meşeli Ayazma	„	3672	200 „ „
Pendik	Başlamış	„	2754	100 „ „
„	Kilise arkası	Arsa	138	300 „ „
Kartal	Çavuşoğlu dere	Tarla	2295	75 „ „
„	Meşeli Ayazma	„ 4/5 hisse	2756	30 „ „

Yüzde yedi buçuk pey akçeleri ve ihale bedelleri nakten veya gayrimübadil bonosile ödenmek üzere yukarıda yazılı gayrimenkuller şartnamesine tevfikan pazarlıkla satılacaktır. Ihaleleri 20-8-934 pazartesi günü saat on beşte yapılacaktır. Taliplerin pey akçelerini mezkûr saate kadar yatırmaları lâzımdır. Belediye rusumile senei haliye vergisi müşteriye aittir. (4263)

ANADOLU

Türk Sigorta Şirketi

4 Üncü Vakıf Han İstanbul

İhtiyat ve Sermayesi: (1.000.000) Türk Lirasıdır.

Nama muharrer hisse senetlerinin (% 60)ı Türkler elindedir.

Türkiye İş Bankası tarafından teşkil olunmuştur. İdare meclisi ve müdürler heyeti ve memurları kâmilen Türklerden mürekkep yegâne Türk Sigorta Şirketidir. Türkiyenin her tarafında (200) ü geçen acentalarının hepsi Türktür. Türkiyenin en mühim müesseselerinin vebankalarının sigortalarını icra etmektedir.

Yangın, Hayat, Nakliye, Kaza, Otomobil

sigortalarını en iyi şeraitle yapar. Hasar vukuunda zararları sür'at ve kolaylıkla öder.

Telgraf: İMTİYAZ - Telefon: İst. 20531 4643

İstanbul Haricî Askerî Kıtaat ilânları.

Ayda 100 ilâ 120 lira ücretli her türlü vesaiki haiz diplomalı bir mimara ihtiyaç vardır. Talip olanların 16-8-934 Pazar günü saat 15 şe kadar her gün yedindeki vesaikle Bayramıçta Askerî inşaat komisyonuna müracata etmeleri. (16) (4243) 4703

* * *

Tekirdağ kıt'atı için 9000 kilo Gaz yağı açık münakasaya konulmuştur. İhale günü 20-8-934 pazartesi günü saat 15 tedir. Şartnameyi görmek isteyenlerin her gün münakasaya iştirâk edeceklerin de belli gün ve saatte Fırka Satınalma komisyonuna müracaatları. (21) (4271) 4712

* * *

Tekirdağındaki kıt'atı için 12,000 kilo koyun etinin kapalı zarf usuliyle münakasaya konulmuştur. İhale günü 22-8-934 çarşamba günü saat 15 tedir. Şartnameyi görmek isteyenlerin her gün münakasaya iştirâk edeceklerin belli gün ve saatte Fırka Satınalma komisyonuna müracaatları. (22) (4272) 4713

* * *

Malkaradaki kıtaat için 30,000 kilo kuru fasulye 4000 kilo Mercimek, 3000 kilo Zeytin Yağı, 5000 kilo Sabun 18-8-934 cumartesi günü saat 15 de pazarlıkla satın alınacaktır. Taliplerin Tekirdağında Satınalma Komisyonuna müracaatları. (33) (4347) 4775

* * *

Tekirdağ garnizonundaki kıtaat ve müessesat binalarına elektrik tesisatı yapılacağından tesisat için 19 kalem elektrik malzemesi 14-8-934 salı günü saat 15 de Tekirdağında Fırka Satınalma Komisyonunca pazarlıkla alınacaktır. Elektrik malzemesinin cinsini ve miktarlarını öğrenmek üzere Tophanede Levazım Amirliği Satınalma Komisyonuna, pazarlığa iştirâk için de Fırka Satınalma Komisyonuna müracaatları. (31) (4351) 4776

* * *

Tekirdağı kıtaatı hayvanatı için 400 ton arpa veya yulafa verilen fiat pahalı görüldüğünden 14-8-934 salı günü saat 15 de Tekirdağında Fırda Satınalma Komisyonunca pazarlıkla satın alınacaktır. Taliplerin şartnamesini görmek için her gün ve pazarlığa iştirâk edeceklerin belli saatte mezkûr Komisyonda hazır bulunmaları. (30) (4345) 4777

* * *

Çorludaki kıt'at için 22-8-934 tarihinde pazarlıkla alınacağı ilân edilen 18,000 kilo Patates 27-8-934 pazar günü saat 15 de aleni münakasa ile alınacaktır. Taliplerin şartnamesini görmek için her gün ve münakasaya gireceklerin Çorluda Satınalma komisyonuna müracatları. (51) (4476)

* * *

Çorludaki kıtaat için 23-8-934 tarihinde alınacağı ilân edilen 75,000 kilo Sığır eti 27-8-934 pazartesi günü saat 16 da kapalı zarfla alınacaktır. Taliplerin şartnamesini görmek için her gün ve münakasaya gireceklerin teklif mektuplarını belli saatten evvel Çoruldaki Satınalma Komisyonuna vermeleri. (50) (4477)

* * *

Hava kıtaatı ihtiyacı için 2300 çift kundura kapalı zarfla münakasaya konmuştur. Şartname ve nümunesini görmek isteyenlerin her gün öğleden sonra ve münakasasına iştirâk edeceklerin 1-9-934 cumartesi günü saat 10,5 da teminatlarile birlikte M. M. V. Satın Alma Komisyonuna müracatları. (4481)

* * *

Kıt'at ihtiyacı için 33,000 kilo Sade yağı kapalı zarf usuliyle münakasaya çıkarılmıştır. İhale 29-8-934 çarşamba günü saat onaltıdadır. Şartnameyi görmek ve almak isteyenlerin Lüleburgazda Satınalma komisyonuna müracaatları. (4348)

* * *

Kıtaat ihtiyacı için 33,000 kilo Sade yağı kapalı zarf usulile münakasaya çıkarılmıştır. İhale 29 Ağustos 934 çarşamba günü saat 16 dadır. Şartnameyi görmek ve almak isteyenlerin Lüleburgazda Satınalma Komisyonuna müracatları. (39) (4378)

* * *

Bursadaki Kıtaat için kapalı zarfla alınacak olan 1,400,000 kilo Odunun münakasası 1 Eylül 934 cumartesi günü saat on beşte Fırka Satınalma Komisyonunda Icra kılınacaktır. Taliplerin şartnameyi görmek üzere her gün ve münakasaya iştirâk için de vaktinden evvel Teminat ve teklifnamelerile Komisyona müracatları. (41) (4379)

İstanbul kumandanlığı satınalma komisyonu ilânları

Gümüşsuyu Hastanesi ihtiyacı için 500 adet Piliç ve 1800 adet Tavuk açık münakasaya konmuştur. Ihalesi 9-8-934 perşembe günü saat 15,30 da dır. Taliplerin şartnameyi görmek üzere her gün ve münakasaya iştirâk için de o gün ve vaktinde teminatlariyle birlikte Fındıklıda Istanbul Kumandanlığı Satınalma komisyonuna müracatları. (29) (4421) 4849

Göz Hekimi

Dr. Süleyman Şükrü

Birinci sınıf mütehassıs

(Bâbıali) Ankara caddesi No. 60

4638

Hakiki, saf, kafi tesirli ASPİRİN, ⊕ markasını taşır. Ağrıları çabuk ve emniyetle gidermek için başvuracağınız deva, dünyada meşhur „Bayer" müstahzarı olmalıdır.

Israrla **ASPİRİN** isteyiniz!

2 ve 20 komprimelik ambalajlarda bulunur.

Ambalajlarda ve komprimelerin üzerinde ⊕ markasının mutlaka bulunmasına dikkat ediniz!

Ankara Yüksek Ziraat Enstitüsü rektörlüğünden:

1 — Bu sene Yüksek Ziraat Enstitüsünün Baytar, Ziraat ve Orman fakültelerine meccanî leylî ve ücretli leylî ve niharî erkek ve kız talebe alınacaktır. Kayıt ve kabul şartları aşağıda yazılıdır:

a — Türk tab'asından olmak (Ecnebiler hususî talimatnamesine göre kabul edilir).

b — Lise bakaloryasını vermiş bulunmak

c — Leylî olacak talebenin yaşı 17 den aşağı 25 ten yukarı olmamak.

d — Mesleklerinin icap ettirdiği beden kabiliyeti ve sağlamlıkları hakkında tam teşekküllü hastahanelerden sıhhat raporu getirmek ve aşı şahadetnamesi vermek.

e — Belediye veya polis merkezlerinden hüsnühal mazbatası getirmek.

2 — Enstitüye girmek isteyenler yukarıdaki vesikalarla birlikte 6 kıt'a fotografı bir istida ile doğruca Ankarada Yüksek Ziraat Enstitüsü Rektörlü güne göndermelidirler.

3 — Müracaat zamanı Temmuzun onuncu gününden Eylûlün sonuncu gününe kadardır.

4 — Evrakı tam olmayanlar Enstitüye kabul edilemezler Müessese kayıt ve kabul edilen talebeyi iki ay zarfında tekrar muayene ettirir. Kabiliyeti bedeniyeyi haiz olmayanların kaydı silinir.

5 — Leylî meccanî talebeden staj veya tahsil devresi için de stajını veya Fakültesini bırakanlardan veya cezaen çıkarılanlardan hükûmetçe yapılan masrafı ödeyeceklerini daire Enstitünün vereceği nümuneye göre noterlikten musaddak kefaletname vereceklerdir.

6 — Vaktinde tam evrakla müracaat etmişler arasında kabul edilecek talebe diploma derecesine ve müracaat tarihlerine göre tefrik edilecektir.

7 — Ziraat, Baytar, Orman fakültelerine alınacak talebeler, Tabiî Ilimler fakültesinin 1, 2, 3 üncü sömestrlerinde mevcut dersleri de takibe mecburdurlar.

8 — Ziraat Fakültesine alınacak talebe Ankarada Gazi Orman çiftliğinde on ay staj göreceklerdir.

Talebeye bu staj müddetince yemek ve elbise masrafları karşılığı olarak 30 lira aylık verilir. Harcırah verilmez.

9 — Ücretli leylî talebenin ücreti üç taksitte ödenmek üzere 275 liradır.

10 — Ücretli leylî talebe tercih olunur. Kabul şartlarını haiz olan niharî talebe için mikdar tahdit edilmemiştir.

(3704) 4660

Gümrük Muhafaza Umum Kumandanlığı Istanbul Satınalma Komisyonundan:

1 — Gümrük Muhafaza teşkilâtı için (2670) metre kışlık kumaş ve (1074) çift kundura ayrı, ayrı kapalı zarfla eksiltmeye konulmuştur.

2 — 16-8-934 Perşembe gönü kumaşların saat 11 de, kunduraların saat on dörtte eksiltmeleri yapılacaktır.

3 — Tasdikli şartnameler her gün komisyondan alınabilir ve nümuneleri de görülebilir.

4 — İsteklilerin yüzde yedi buçuk teminat makbuzları veya banka kefaletnamelerini teklif mektuplariyle birlikte belli zamandan evvel komisyona vermeleri. (4178) 4697

EMLAK VE EYTAM BANKASI İLANLARI

Satılık Emlâk

Esas No.	Mevkii ve Nev'i	Teminat
104	Büyükada Nizam 154 ada 3 parsel No. 12140 metre Çamlık.	300.— L.
108	Büyükada Nizam 155 ada 18 parsel numaralı 1480 metre çamlık " Seferoğlu köşklerinin yanındadır.	185.— „

Yukarda yazılı emlâktan 104 ve 108 esas numaralı çamlıklar peşin bedelle açık arttırmaya konulduğundan taliplerin ihaleye müsadif 11-8-934 cumartesi günü saat onda Şubemize müracaatları. (4159) 4692

Bir Muhasip Aranıyor

Hariçte bir fabrikanın muhasebe kalemi şefliğini yapabilecek tecrübeli, yüksek tahsil görmüş bir muhasibe ihtiyaç vardır. 180 liraya kadar maaş verilecektir. Talip olanların tercümei hallerile ellerindeki vesaik suretlerini ve muvazzah adresi ve fotoğrafını İstanbul 176 No. posta kutusuna (Fabrika muhasibi) rumuzu altında göndermeleri. (1605)

4753

Holantse Bank-Uni N.V

Sabık Bahriserit Felemenk Bankası

İstanbul Şubesi

Galata Karaköy Palas Meydancık Alalemci Han

Her türlü Banka muameleleri. Kasalar icarı

UMUMÎ MÜDÜRLÜK: AMSTERDAM

Şubeleri: Amsterdam, Buenos Aires, İstanbul, Rio de Janeiro, Santos, Sao Paulo.

4649

DEVLET DEMIRYOLLARI İDARESI İLANLARI

Ecnebî müstahzarat ve tıbbî ecza kapalı zarfla münakasası 14-8-934 Salı günü saat 15 te Idare binasında yapılacaktır. Fazla tafsilât Ankara ve Haydarpaşa veznelerinde beşer liraya satılan şartnamelerde vardır. (4170) 4694

Yaz mevsimine mahsus olmak üzere Adapazardan Haydarpaşaya ayda bir tenezzüh treni işletilecektir.

Bu Trenler için hususî ve fevkalâde tenzilâtlı yolcu tarifesi tatbik olunacaktır.

İlk tren 3 Ağustos 934 Cuma günü Adapazarından saat 5,45 de hareket edecek ve Haydarpaşadan saat 17,35 de Adapazarına dönecektir.

Müteakip trenler her ayın ilk cuma günleri Adapazarından hareket edecektir.

Bu trenlere mahsus gidiş-dönüş tenezzüh biletleri trenin durduğu istasyonlardan satılacaktır.

Bu tarife mucibince alınacak gidiş-dönüş ücretleri

	I inci Sınıf	IIinci Sınıf	III cü Sınıf
Adapazar - Haydarpaşa	200	150	100
İzmit - Haydarpaşa	120	90	60
Hereke - Haydarpaşa	80	60	40

kuruştur.

Ailelerile beraber seyyahat etmek şartiyle, beş yaşma kadar olan çocuklardan "Beş yaş dahil" ücret alınmaz. Beş yaşından yukarı olanlar tam ücrete tabidirler.

Daha fazla tafsilât için gişelerimize müracaat edilmelidir. (4360) 4781

10,000 kilo Külçe kalayla 7,000 kilo külçe kurşunun kapalı zarfla münakasası 18-9-934 salı günü saat 15 te Ankarada Idare binasında yapılacaktır. Fazla tafsilât Ankara ve Haydarpaşa veznelerinde Beşer liraya satılan şartnamelerde vardır. (4389) 4822

Kırklareli Valiliğinden:

1 — Keşif bedeli (6520) lira 23 kuruştan ibaret Kırklareli - Dereköy yolunun 8+834 — 30+744 üncü kilometreleri arasında dört parçada (1936) metre tulindeki şose tamiri.

2 — Keşif bedeli (5881) lira 93 kuruştan ibaret Babaeski - Burgaz yolunun 66+537 — 78+375 inci kilometreleri arasında (7) parçada (1560) metre tulindeki şose esas tamiri.

3 — Keşif bedeli (8163) lira 80 kuruştan ibaret Kırklareli - Vize yolunun 54+765 — 69+997 inci kilometreleri arasında (16) parçada (3133) metre tulindeki şose tamiri kapalı zarf usuliyle ayrı, ayrı münakasaya konmuştur.

4 — Münakasaya iştirak edeceklerin bu gibi inşaatta ehliyet ve liyakatları baş mühendislikçe kabul olunmuş olmaları veyahut mukavelenin imzası tarihinden itibaren on beş gün zarfında bir fen memuriyle teşriki mesai edeceklerine dair noterden musaddak bir taahhütname vermeleri şarttır.

5 — Zarflar münakasa ve müzayede kanununun onuncu maddesi mucibince ihzar edilecektir.

6 — İşbu tamirata ait ihaleler 15 Ağustos 934 çarşamba günü saat on beş on altı ve on yedide yapılacaktır.

7 — Bunlardan maada aynı tarihte saat on beş buçuk ve on altı buçukta ihale edilmek üzere (2455) lira 83 kuruş keşifli Kırklareli - Vize yolunda kâin Usküpdere köprüsünün orta ayaklarının beton olarak inşası işile (1968) lira 93 kuruş keşifli Kırklareli - Hasköy yolunun 13+874 — 14+334 üncü kilometreleri arasında (470) metre tulinde şose esas tamiri ayrı, ayrı açık münakasaya konmuştur. İhaleleri Kırklareli Daimî encümeninde yapılacaktır.

8 — Şartname ve keşifnameleriyle taahhüt senedini görmek veya suretlerini almak isteyenlerin Kırklareli Baş Mühendisliğine veya Daimî Encümene müracaatları lâzımdır."

4685

Çatalca Müstahkem Mevki Kumandanlığı Satınalma Komisyonu Reisliğinden:

Çatalca Müstahkem Mevki kıt'atı ihtiyacı için 7,000 kilo koyun eti 20 Ağustos 934 pazartesi günü saat 13,30 da açık münakasa ile satın alınacaktır. Taliplerin muayyen gün ve saatinde Hadımköyünde Askerî Satınalma komisyonuna müracaatları. (4180) 4708

Bir Müdür Aranıyor

İstanbul'a yakın bir yerde teşekkül eden bir kooperatifi idareye muktedir tahsil görmüş lisana aşina tecrübeli bir müdür aranıyor. Bu evsafı haiz olupta talip olanların tercümei halleri ile bulundukları işlerden aldıkları vesaik suretlerini ve ne gibi şerait ve ücretle bu işi deruhte edebileceklerini fotoğrafile birlikte İstanbul, 176 No. posta kutusuna (Koopefatif) rumuzile göndermeleri. Kabul şeraitini haiz olmıyanların gönderdikleri evrak adreslerine iade olunacaktır. (1606)

5754

Karaciğer - Mide - Barsak - Taş - Kum hastalıklarına

TUZLA İÇMELERİ VE OTELİ

İçme ve tren fiatlarında mühim tenzilât yapılmıştır.

Hergün Köprüden 6,30 - 7,35 - 8,05 - 9,50 - 11 - 13,15 - 15,10 - 16,45 te Haydarpaşaya giden vapurların trenleri içmelere giderler. 1522

İstanbul Belediyesi Sular İdaresinden:

Ameliyat sebebile 7-8-934 salı günü saat on dörtten yirmi dörde kadar İstanbul tarafına terkos suyunun az verileceği muhterem ahaliye ilân olunur. (4459) 4867

Nafıa Vekâletinden:

11 Ağustos 934 cumartesi günü münakasası icra edilecek olan Afyon Antalya hattı birinci kısım inşaatına ait mukavele projesinde yazılı geçit tarihi 30-6-935 ve ikmal tarihi 1-9-935 olarak tashih edildiği ilân olunur. (4333) 4770

Liseler Alım Satım Komisyonundan:

Haydarpaşa Lisesi binasının çatı tamiratı 22 Ağustos 934 tarihine müsadif çarşamba günü saat 16 da ihale edilmek üzere kapalı zarf usulile münakasaya konulmuştur. Taliplerin plân ve şartnameyi görmek üzere İstanbul Erkek Lisesindeki Komisyon kalemine ve münakasaya iştirak edeceklerin de ihale günü teminatı muvakkate makbuzlarile birlikte Komisyonumuza müracaatları. (4342) 4772

İstanbul Mıntakası Varidat Tahakkuk Müdürlüğünden:

İstanbul Mıntakası Dahilindeki Maliye Tahakkuk ve Tahsil Şubeleri için 106,250 kilo odun aleni surette münakasaya çıkarılmıştır. Mezkûr Oduna verilecek fiat mutedil görüldüğü takdirde 26-8-934 tarihine müsadif pazar günü ihalei kat'iyesi icra olunacağından taliplerin yevmi mezkûrda 100 lira pey paralariyle Müdüriyetimiz Mübayaa komisyonuna müracatları ilân olunur. (4394)

Tarsus Belediye Reisliğinden:

Yeni yapılan Belediye Sineması için, teferrüatiyle beraber bir adet sesli sinema makinesi kapalı zarf usuliyle münakasaya çıkarılmıştır. Ağustosun 22 inci Çarşamba günü saat 15 de ihale edilecektir. Taliplerin şartnamesini Belediyemizden istemeleri lüzumu ilân olunur. (4462)

Tarsus Belediye Reisliğinden:

Dispanserimiz için (112) kalem ilâç kapalı zarf usuliyle münakasaya çıkarılmıştır. Ağustosun 22 inci Çarşamba günü saat 15 de ihale edilecektir. Taliplerin ilâç listesini Tarsus Belediyesinden aramaları ilân olunur. (4463)

Gümrük Muhafaza Umum Kumandanlığı Istanbul Satınalma Komisyonundan:

1 — Gümrük Muhafaza kıt'atı zabitan binekleri için teferrüatiyle beraber (48) adet eğer takımı açık eksiltmeye konulmuştur.

2 — Eksiltme 27-8-934 pazartesi günü saat on dörttedir.

3 — Tasdikli şartnamesi her gün Komisyondan alınabilir. Ve nümunesi de görülebilir.

4 — İsteklilerin yüzde yedi buçuk teminat olan (270) liralık vezne makbuzu veya Banka mektuplariyle belli zamanda komisyona gelmeleri. (4471)

Bayramiç As. Hukuk hakimliğinden

Bayramiç kazasının yukarı Şevik köyünden Murat kızı tenzilenin ayni köy imamı sabıkı kocası Haci Ali aleyhine terk sebebile açtığı boşanma davasının cari muhakemesi sırasında Müddeialeyh Haci Alinin ikametgâhı ahiri meçhul olduğu anlaşıldığından bir ay zarfında zevcesi Müddeiye Tenzilenin evine dönmesi ve evlilik birliğine avdet etmesi lüzumu ihtar ve ilân olunur. (1685)

BIR HANIM ARANIYOR

Türkçeyi mükemmelen bilen ve biraz da muhasebeden anlar genç bir hanım aranıyor. Taliplerin tekliflerini referans iraesi suretile 1353 numerolu posta kutusu adresine göndermeleri. 4835

DOKTOR ARANIYOR

Malatya cihêti inşaatımızda bir doktora ihtiyacimiz vardır. Maaş 225 liradır. Talip olanların Karaköy palasta Sıvas-Erzerum ve Malatya iltisaki hatları Inşaat müteahhitliğine müracaatı. (1690)

Kadıköy ikinci sulh hukuk hâkimliğinden:

Kadıköyünde Hasanpaşa mahallesinde Kurbağlı caddesinde 50 numaralı hanede mukime Emine Hanımın kerimesi Fatma Atiye Hanımın akıl hastalığına muptelâ olduğundan biraderi Ali Riza Beyin vasi nasp ve tayinine vasi hakkında kabil itizar ve alâkadaran hakkında kabili itiraz olmak üzre 22-7-934 tarihinde karar verilmiş olduğundan keyfiyet tayinine tarih ittilâdan itibaren on gün zarfında itiraz edilebileceği ilân olunur. (1689)

Neşriyatı idare eden
MÜMTAZ FAİK