Bu sene İstanbulda İlkmektep sıkıntısı kalmıyacak ve yeniden dokuz İlkmektep daha açılacaktır.

Milliyet

Sahip ve Başmuharriri : Siirt Meb'usu MAHMUT

Eylülün ilk haftasında Makedonyada Yunan tayyarelerinin iştirakile büyük top manevraları yapılacaktır.

FIATI 5 KURUŞTUR. 9 uncu sene No. 3070 PAZARTESI 27 AGUSTOS 1934 Tel: { Müdür : 24318, Yazı işleri müdürü : 24319. İdare ve Matbaa : 24310.

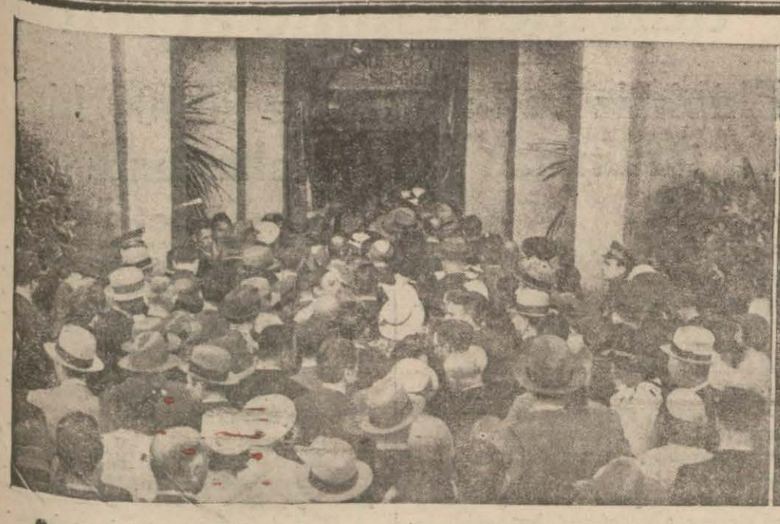

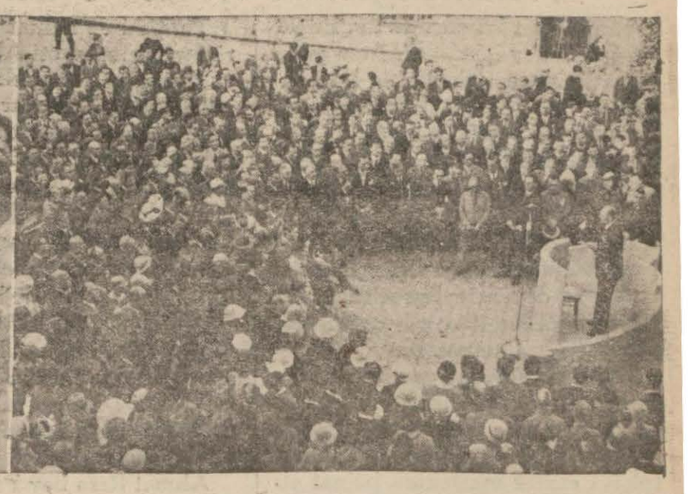

İş Bankasının 10 uncu yılı kutlulandı

Memleket ve millî iktısat inkişaflarımız hesabına ciddî, verimli hareket ve teşebbüsleri sinesine alan bu müessesemiz azmin, ümidin, muvaffakiyetin ve millî kudretin de başlı başına bir varlığıdır...

İş bankasının 10 uncu yılında

Gazetemiz Başmuharriri ve Siirt Meb'usu Mahmut Bey İş Bankasının onuncu yılını kutlulama merasiminde dün, bankanın Idare Meclisi Reisi sıfatile bir nutuk irat etmiştir. Bu nutkun metni şudur:

Saygılar değer, Hanımefendiler Beyefendiler.

Türkiye İş Bankası, bugün, on yaşını bitirdi. Bu millî müessesenin memleket hesabına, millî iktısadın inkişafı hesabına pek ciddî, temiz, verimli ve faydalı hareket ve teşebbüslerle dolu olan bu on yılının bayramını, şimdi hep beraber kutluluyoruz.

Türk yurdunda başarılmış her büyük teşebbüs, ortaya konmuş her büyük eser karşısında; azmin, ümidin, muvaffakıyetin, millî kudretin bitmez, tükenmez bir kaynağı olan Büyük Gazi'yi candan bir saygı ve sevgi ile anmamak olmaz. Kaldı ki, bankayı kuran ve ona bu ismi veren Gazi'nin bizzat kendisidir. Bu sebeple, kurtardığı aziz yurdun iyiliği için bu millî müesseseyi yaratan, koruyucu alâka ve takdirlerile onu yaşatan sevgili Başkanımıza en derin saygılarımızı sunmak için bu vesileden istifade ediyoruz. Gösterdiği yüksek emniyet ve inan sayesinde müesseseye feyizli muvaffakıyetler hazırlayan Türk milletine minnetlerimizi, şükranlarımızı arzetmek istiyoruz. Burada huzurlarile hepimizi şereflendiren Büyük Millet Meclisi Reisi Kâzım Paşa Hazretlerile, vekil beyefendilere ve bütün davetlilerimize bilhassa teşekkür ederiz.

Şu günlerde bankanın on senelik çalışma hayatındaki muvaffakıyetler, güzel işler ve teşebbüsler muhtelif vesilelerle sayılıp dökülürken, bu millî müessesenin başında bulunanlar, kendilerine hususî bir şeref ve mefharet payı ayırmak, övünmek gibi bir düşünceden uzaktırlar. Hakikatte, takdire değer, bütün eserlerin, bütün muvaffakıyetlerin şerefi, umumundur, Türk milletinindir, onun Yüce Başkanınındır. Maksadımız, asıl mal sahibi olan Türk milletine hesap verirken, vaziyetleri, hakikatleri olduğu gibi izah etmektir. Şunu da hatırlamalı ki; büyük, malî bir müessese hiçbir zaman tek bir âmilin, tek bir sebebin tesirile tutunamaz, yükselemez. Muvaffakıyet için birçok âmillerin, birçok şartların ayni zamanda bir araya gelmesi lâzımdır. Hars bakımından, haysiyet telâkkisi bakımından, ticaret ahlâkı bakımından cılız bir muhitte herhangi malî bir müessesenin tutunmasına ihtimal var mı? Hele malî politikasında, ticaret politikasında, iktısat politikasında istikrar olmıyan, siyasî ve idarî sahalardaki kredisi çürük bir memlekette böyle bir müessesenin emniyet verici bir yükseliş arzetmesine imkân olur mu.? Bununla anlatmak istiyorum ki, Türkiye İş Bankası; bugünkü muvaffakıyetini; belli başlı birçok sebep ve âmiller arasında Cumhuriyet hükûmetinin âkılâne idaresine, ödemelerindeki intizama, bütçe, iktısat ve döviz işlerinde takip edilen istikrar ve

(Devamı 5 inci sahifede)

10 Yıl nasıl kutlulandı ve İş sergisi nasıl açıldı?

Kâzım Paşa Hazretleri ve İktısat Vekili Beyefendinin Banka ve Milliyet için kıymetli iltifatları

Türkiye İş Bankasının onuncu yıl dönümü dün parlak merasimle ve çok samimî olarak kutlulandı. Galatasarayda tertip edilen iş sergisi de dün akşam üzeri saat 18 de halka açıldı.

Açılma merasimine saat 17 de başlanacaktı. Fakat davetliler saat 16 dan itibaren Galatasaray lisesi bahçesinde toplanmağa başlamışlardı. Saat 17 ye 20 kala Büyük Millet Meclisi Reisi Kâzım Paşa Hazretleri İktisat Vekili Celâl, Nafia Vekili Ali, Maarif Vekili Zeynelâbidin Beyler Moskova sefiri Vasıf Bey şehrimizde bulunan mebusların hemen ekserisi fırka ve İş Bankası erkânı, şehrimizdeki sefaret ve konsolosluklar erkânı vali muavini Ali Riza, emniyet müdürü Fehmi Beyler yerli ve ecnebi matbuat erkânı, sanayiciler iktisadî mahafile mensup zevat ve kalabalık bir mümtaz zümre yavaş yavaş geldiler. 17 de sergi kapısında dan itibaren bahçe tamamile dolmuş bir vaziyette idi.

İş Bankası Idare Meclisi Reisi ve Siirt Meb'usu Mahmut Bey nutuk irat ediyor

Sergi methaline bir kürsü konulmuş ve bir hatla radyoya raptedilmişti. Kapı bayraklarla süslenmiş ve bir yandan diğer yana kurdelâ-

(Devamı 5 inci sahifede)

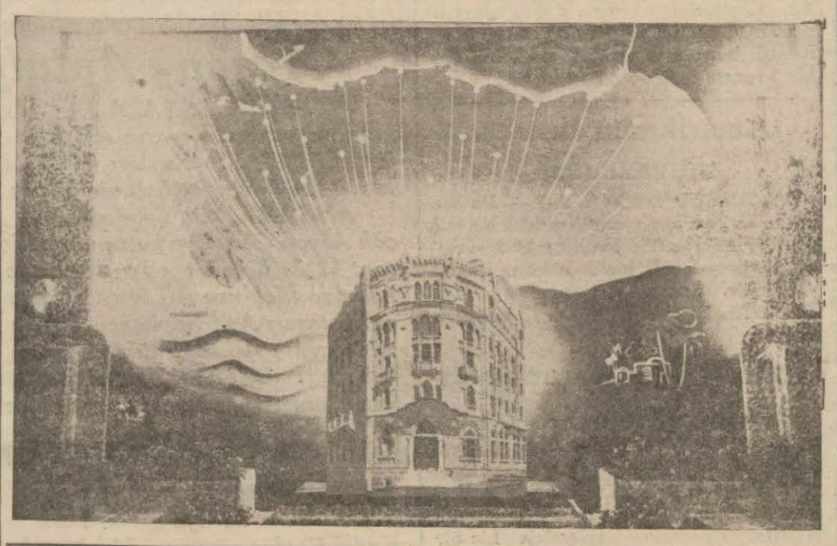

Izmir şenlik yapıyor

Beynelmilel İzmir panayırı İsmet Pş. Hz. nin mühim bir nutku ile açıldı

Panayıra bir çok ecnebi firmalar iştirak etmiştir

IZMIR, 26 (Milliyet) — Izmir yine büyük günlerinden birini yaşadı. Başvekil Ismet Paşayı bağrına bastı. Daha sabahtan civar kaza ve köylerden gelenlerle halk davul zurnalar önde Kordonu doldurmağa başladı.

Saat ona doğru bu kesfet büsbütün arttı. On buçukta Kordondan vesaiti nakliyenin geçmesi yasak edildi. On binlerce halkın ellerinde bayraklar olduğu halde gözleri Kale açıklarında ufukta görünen Gülcemalin dumanını takip ediyordu.

Bu ara körfez şirketinin Çankaya vapuru fırka teşekkülerine mensup olanları hâmilen liman haricina açılıyor, vapurdaki bando Izmir marşını çalıyordu.

Büyük bir romörkör de Vali Paşayı, Belediye reisini, Fırka Reisini, meb'usları ve gazetecileri hâmilen Gülcemale doğru açıldı.

Tam on bir buçukta Gülcemal limana girdi. Limandaki bütün vapurlar düdüklerini çalarak Başvekili selâmlıyor, sahildeki halk coşkun tezahürat yapıyordu.

Vapur limana yanaştıktan on dakika sonra Başvekil Paşa Hazretleri, Hariciye Vekili Tevfik Rüştü Bey istikbale gelenlerle birlikte ayni motorla Pasaport iskelesine çıkmışlardır.

Ismet Paşa Hazretleri iskelede Izzettin Mümtaz, Halil ve Muzaffer Paşalarla askerî ve mülkî rüesa tarafından istikbal edilmiştir. Başvekil iskeleden çıktıkları zaman tezahürat son haddini bulmuştu. Ismet Paşa askeri ve sıra ile yer alan teşekkülleri gözden geçirdikten sonra Hariciye Vekili ve Vali Kâzım Paşa ile birlikte Gazi Konağına gitmişlerdir.

Izmir baştan başa donatılmıştır. Gece fener alayları yapılmaktadır.

Panayırın açılışı

IZMIR, 26 (Milliyet) — Tam saat altıda Ismet Paşa Hazretleri otomobille Gazi Meydanını dolduran halk dalgaları arasından geçerek "yaşa!,, sadaları içinde panayır methalini şereflendirdi. Riyaseticumhur bandosunun çaldığı Istiklâl marşı ile merasime başlandı.

Merasimde Hariciye, Dahiliye Vekileri; buradaki bütün meb'uslar, paşalar, on binlerce halk vardı. Istiklâl marşından sonra Belediye Reisi Behçet Bey nutkunu söyledi.

Müteakiben Ismet Paşa Hazretleri mühim nutkunu irat etti. Dakikalarca alkış tufanından sonra Belediye Reisi tarafından verilen makasla ve "hayırlı işler,, temennisile kordelâyı keserek panayırı açtılar.

(Devamı 6 ıncı sahifede)

Muallimlerin müracaatı

Maarif Vekili Beyden ne istendi?

Abidin Beyin gazetemize izahat ve beyanatı

Maarif vekili Zeynelâbidin Bey dün sabah Devlet matbaasına giderek, matbaa işlerile meşgul olmuştur. Öğleden sonra Zeynelâbidin Beyin riyasetinde, Maarif müdürlüğünde bir toplantı yapılmıştır. Bu toplantıya vekâlet umumî müfettişleri, maarif müdürü Haydar Bey iştirâk etmiştir. Vekil Bey muhtelif maarif meseleleri hakkında uzun boylu izahat almıştır.

Zeynelâbidin B.

Zeynelâbidin Bey dün kendisile görüşen bir muha iri-

(Devamı 5 inci sahifede)

Tük - Rus maçı berabe e neticelendi

HARKOF, 26 (A. A.) — Burada Türk ve Sovyet takımları arasında yapılan futbol maçında iki taraf birer sayı ile berabere kalmıştır

Ergani istikrazı

Ergani istikrazının üçüncü tertibi 30 ağustostan itibaren tedaville çıkarılacaktır. 6 gün B tertibi hamillerine ayni numaralı tahviller satılacak, bundan sonra umuma satışa başlanacaktır.

20 liralık tahvil 19,40 liraya piyasaya çıkarılacaktır. Yüzde beş faizden başka senede iki defa 16 nisan ve 16 teşrinievvelde piyango çekilecektir. Piyangoda 30 bin, 15 bin liralık büyük ikramiyelerle ve diğer birçok ikramiyeler vardır.

Zafer bayramımız üç büyük günü de içine alıyor

30 Ağustos Zafer bayramımız büyük tezahüratla kutlulanacak

Zafer, Tayyare ve Harbiyenin 100 üncü yıl bayramlarının programı tespit edildi

30 ağustos Zafer ve Tayyare bayramının programı tesbit edilmiştir.

Program alâkadarlara gönderilmiştir. Perşembe sabahı Beyazıt meydanında yapılacak olan geçit resmi için bütün mektepler ve askerî kıtalar sabah saat 9,30 da üniversite meydanında toplanmış olacaklardır.

Merasim programı şudur:

1 — Saat 9 ilâ 9,40 ka kadar İstanbul kumandanlığı karargâhında kumandanlık tarafından zabitler ve hükûmet memurlarile arzu eden diğer zevatın tebrikleri kabul olunacaktır.

(Devamı 6 ıncı sahifede)

Mektebi Harbiyede yüzüncü yıl kürsüsü hazırlanıyor

Echo de Paris'nin bir makalesi

Tevfik Rüştü Bey haricî siyasetimizi izah ediyor

H. Vekilimiz diyor ki: "Ağır topların kalkması üzerinedir ki serbestisini müdafaaya mecbur olduğumuz boğazların tahkimini istedik „

PARIS, 26 (A.A.) — Anadolu ajansı hususi muhabiri bildiriyor:

Eko dö Pari (Echo de Paris) Türkiyeye dair neşretmekte olduğu tetkiklerinde Hariciye vekili Tevfik Rüştü Beyin beyanatını neşrediyor: Suallere karşı Tevfik Rüştü Bey hülâsaten demiştir ki:

"Türk - Rus dostluğu tam bir menfaat beraberliği üzerine kuruludur. Eski rejimleri ayıran ihtilâflar yok olmuştur. Şerait tamamen değişmiştir.

Boğazlar için Cenevrede dediklerime bir şey eklemiyeceğim. Ağır topların kalkması teklifi üzerinedir ki serbestisini müdafaaya mecbur olduğumuz boğazların tahkimini istedik. Bizi alâkadar eden sadece meşru müdafaamız dır. Gayri müsavi muamele istemeyiz. Ve meseleyi vazeden biz değiliz.

(Devamı 5 inci sahifede)

Tevfik Rüştü Bey

Triyeste rıhtımı ve yolcu gümrük salonu

—Yazısı 4 üncü sayfamızdadır —

TARIHI TEFRIKA: 125

İttihat ve Terakki!

(BAHAEDDIN ŞAKIR BEYIN BIRAKTIGI VESIKALARA GORE)

Her hakkı mahfuzdur. *Yazan: A. C.*

Yusuf Izzeddin Efendiden hayır kalmayınca neler oldu?

Bu vaziyet karşısında Dr. Bahattin Şakir Bey için Paristen çıkıp Mısırda Ahmet Celâlettin Paşaya iltihak etmekten başka bir çare kalmıyordu. Dr. Bahattin Şakir Bey Terakki ve Ittihat Cemiyetile beraber çalıştığından bunu yapmasına imkân yoktu. Onun için paşa ile olan münasebetini kesecek ve Pariste Abdülhamide karşı açılan mücadeleye devam eyliyecekti. Diran Kelekyan Efendi ise gazetelere yazı yazmağa başlamıştı. Kendi ifadesine nazaran Avrupa matbuat âlemindeki mevkiini ihya etmek üzere idi. "Bir kaç ay sonra benim kim olduğumu, benimle muamelelerini ipkayi esaret mesleğine istinat ettirenler görür ve anlarlar.,, diyordu.

Artık Yusuf Izzettin Efendiden ümit kalmadığı için ondan bahsederken o zamana kadar muhafaza ettiği nezaketi de bir tarafa bırakarak diyordu ki:

"Esas itibarile bu adam hakkında hayalâta kapılmak "gönüllü olarak esareti kabul etmek,, demektir. Bu zatın insanlar hakkındaki fikri, ecdadına mensup azanın beslediklerı "esir sürüsü,, fikrinden ibarettir. Bunlar insanları "taahhüt,, sözlerile aldatırlar. Yoksa kendi nazarlarında "taahhüt,, yoktur. Ancak "Lütüf", "merhamet,, ve "ihsan,, vardır. Biz bu esasa karşı ilânı harp ederek yola çıkmış olduğumuzdan bu adamın sahtekârlıklarına karşı (milletin hukukunu tanır) ve (milleti kurtaracaktır) gibi safsatalarla âlemin gözünü boyarsak bize hem denî, hem de eşek derler. (Taahhüt) hakkında böylebir fikir besliyen bir adam, mükemmel bir Sultan Hamitten başka bir şey olamaz. Yusuf Izzettin Efendi gibi bir adamın lütfü de, saltanatı da varsın kendisinin olsun. Ona karşı zamanı gelince, yani şimdiki gibi bize nisbetle zayıf değil, elindeki hükûmetle bizi ezmeğe muktedir olduğu vakit, yapılacak şey, şimdi nasıl Sultan Hamide karşı mücadele ediyorsak, onunla da cenkleşmektir.,,

Diran Kelekyan Efendi Yusuf Izzettin Efendi hakkında böyle düşündüğü halde Dr. Bahattin Şakir Bey onun bu fikrine iştirâk etmiyor ve Yusuf Izzettin Efendiyi müdafaaya çalışıyordu. Buna karşı Diran Kelekyan Efendi diyordu ki:

"Sizde eğer vicdanî bir kanaat kaldiyse bunu, gördüğünüz tecrübeye değil, emellerinize binaen düşündüğünüze hamlederim. Benim ahlâkım, âsarı yalnız kendi hakkımda değil, bizzat sizin hakkınızda da görülen ahdşikenliği hüsnü tevile müsait değildir. Şark millet-lerinde körüne bir "sadakat,, varsa da bendenizin bu cihetlerle pek az şevkli olduğumu bilirsiniz. Vicdanı ikna edecek izahat ve taahhüdatın ifasında bir ciddiyet görülünceye kadar benim yapabileceğim şey "Allah selâmet versin!,, demektir. Tabiî dün beyaz dediğim şeye bugün siyah demem. Fakat artık "beyazdır,, demeye de iddiama devam eylemem. Belki gözlerim beni aldatmıştır... Varsın o "beyazlığı,, biraz da başkaları öyle âtiye ait emellerden değil, kanaat hasıl edebilecek bir delil arayıp ondan istidlâl eylesinler.,,

Muhabere bu şekle girdikten sonra Doktor Bahattin Şakir beyle Diran Kelekyan efendi artık mektuplaşmağa nihayet vermişlerdi. Mart, Nisan 1907 den sonra biribirlerine hemen hiç mektup yazmamışlardı. Diran efendi son mektuplarından birisinde liyordu ki:

"Size olan şahsî irtibatım ebedî olduğundan her ne halde, her nerede bulunsam haberlerinizi almak, muhabere etmek, elimden gelen her hizmeti yapmak benim için bahtiyarlık olacağına hiç şüphe etmeyiniz. Efkârımın zıddını iltizam etmek benim için imkânsızdır. Ben politika ile şahsî münasebetleri biribirinden ayırabilecek derecede hürriyetperverim. Politikaca faaliyetimiz birleşmedi, bu husus hiçbir zaman muhabbetimize, kardeşliğe mâni olamaz. Politikada size yapabileceğim şey düşmana karşı muharebede, düşmanı iz'aç edecek nuamelâtta yardımdan ibarettir. Buna her zaman hazırım. Şahsî müveddetimizde ise sizin için yapmıyacağım hiçbir şey yoktur. Benim dostluklarım siyasî kanaatlerim kadar metindir.,,

Terakki ve Ittihat cemiyeti haricî merkez heyeti Ahmet Rıza beyi Mısıra göndererek oradaki vaziyeti tetkika memur eylemişti. Bu seyahat bir iki raporun cemiyet evrakı arasına girmesinden, biraz para toplanmasından ve Mısır gazetelerinde bir iki makale neşrinden başka bir netice vermemişti. Esasen matlup olan bu olduğu gibi ondan fazla bir şey de beklenemezdi. Diran Kelekyan efendi Mısırda Ahmet Rıza beyle konuşmamayı tercih etmiş ve gidip onu görmemişti. Çünkü Diran efendi Ahmet Rıza beyin siyasî kanaatlerini kabul etmiyordu.

Ahmet Rıza bey Parise geri döndütken sonra Doktor Bahattin Şakir bey de bir teftiş seyahatine çıkmış ve her tehlikeyi göze aldırarak bu seyahatini Istanbula kadar temdit etmişti. Doktorun Istanbulda iken Yusuf Izzettin efendiye gönderdiği mufassal bir mektup bu teftiş seyahati ve o seyahatle takip edilen gayeler hakkında çok şayanı dikkat tafsilâtı ihtiva eylemektedir. Onu aynen aşağıya yazıyoruz:

"Maruzu bendei kemterleridir,

Bir frank bile fazla masraf yapılmaması için birçok nezaretlere ve teftişlere tâbi olan cemiyetin umuru maliyesi, Ahmet Rıza beyin Mısır seyahatinden avdetinden sonra cemiyetin umurunu ve teşkilâtını tetkik ve teftişe ve zatrâlii necabetpenahilerine hususî maruzatta bulunmağa bendenizi memur etti ve seyahatim için 1500 frank tahsis ederek yola çıkardı. Bendeleri dahi başımı koltoğumun altına alarak vatanım ve velinimetim için yapacağım bu hizmetten dolayı mesrur ve mağrur olduğum halde ve maruz kalacağım müthiş tehlikeleri düşünmekten kuvvei müfekkiremi men'ile buraya geldim.

Cemiyetin maksadı bendelerine hatırnâk bir tenezzüh icra ettirmek olmadığı gibi menafii zatiyem de, pençei gadrinden mucize nevinden bir kere tahlisi giribane muvaffak olduğum bir canavarın kana susamış ejder ağzına tekrar atılmamak olacağı bedihidir.

Imdi, bendenizin bu mahuf seyahati icradaki maksadı sadikanem, ne gençlikten, delikanlılıktan, mütevellit vukufsuzluk, ne de bir sevki menfaat olabilir. Belki deruhte ettiğim vazifenin icap ettirdiği bir fedakârlık ,vicdanımın emrettiği bir hizmettir.

Hayatın kıymet ve lezzetini takdir etmiyecek, maruz olduğu tehlikenin ehemmiyetini anlamıyacak kadar noksan tahsil, ne de fıktanı muhakemeye malikim. Bir taraftan ecdadımın kanile ıslatılmış olan bu mübarek vatanın selâmeti, diğer taraftan nimet ve nezaketile vaktile taltifine mazhar olduğum ve vatanım için en faydalı olacağını ümit ettiğim bir velinimetin saadeti bendelerini bu tehlikeyi nazarı dikkate almağa sevketti.

— Bitmedi —

Aka Gündüz B. in Konferansı

EDIRNE, 26 (Telefonla) — Avcılar Bayramında bulunmak üzere Edirneye gelen Ankara Meb'usu Aka Gündüz Bey bugün saat 18 de Edirne Halkevinde sürekli alkışlarla karşılanan heyecanlı bir konferans verdi. Oz türkçe ifadelerle kendine has olan inceliklerile dolu, bir konferanstan ziyade bir yarenlikten ibaret olan bu sohbette Umumî Müfettiş Ibrahim Tali Beyle birlikte bütün memleket ulu ları ve uyanıkları kâmilen hazır bulunmuşlardır.

Dünün gençliğini bugünün gençliği ile mukayese eden, ülküsüz ve heyecansız bir gençliği cansız bir tahtaya benzeten hatip yakından tanıdığı Edirneye ait hatıralarını yadetmiş ve bütün bir gençliğe hitap ederek bilhassa şu sözleri kaydetmiştir:

— Çok mutlu bir devrin içinde bulunuyorsunuz. Gazi'nin yaşadığı bu devrin değerini biliniz gençler. Cumhuriyetin yirminci yıldönümünde gene burada konuşacağız. Hepinizi Çankaya'ya ısmarlarım.,,

Keskin ve sürekli alkışlarla karşılanan bu son cümleyi müteakip bir ağızdan başlıyan Cumhuriyet marşı bir uğultu halinde yükselmiştir.

Aka Gündüz Bey yarın Tekirdağına gidecektir.

Türk - Japon ticaret itilâfı

ANKARA, 26 (Telefonla) — Japonya ile aktedilen ticaret itilâfı icra vekilleri heyetince tasvip edilmiştir. Yarın gümrüklere bildirilecektir.

HARİCİ HABERLER

Uzak Şarkta vaziyet

Alman gazetelerinin yazdıkları

Diplomatik imkânlar harcanmadan müsellâh bir ihtilâfın çıkması muhtemel değildir

BERLIN, 26 (A. A.) — Alman matbuatı Uzak Şarkt'aki vaziyete büyük bir alâka göstermekte ve Rus - Japon münasebatının gösterdiği inkişaf hakkında pek bedbin mütalealar yürütmektedir.

Angrif gazetesi diyor ki:

"Bütün diplomatik imkânlar tamamile harcanmadan müsellâh bir ihtilâfın çıkması pek muhtemel değildir. Asker kuvvetlerinin gönderilmesi tehdit edici bir harekettir. Fakat sadece bir hareketten ibarettir. Sonra büyük devletler de hattı hareketlerini henüz açık olarak tayin etmiş değillerdir. Pazarlık için daha zaman vardır.,,

Korrespondans politik gazetesi de şöyle yaziyor:

"Çin Şark demiryolları ihtilâfı Moskova ve Tokyo arasında siyasî bir mesele oldu. Fakat Japonlar mezkûr hattı satın almak için teklif ettikleri miktar ile Rusların istediği miktar arasındaki fark o kadar ehemmiyetsizdir ki ufak bir hüsnüniyet ile bir itilâfa varmak kolayca kabildir. Etrafında kavga edilen bir kaç milyon yen, harp ilân etmek hususunda hiç bir hükûmet için kâfi bir sebep teşkil edemez. Esasen diğer bir çok mühim âmiller de müsellâh bir ihtilâfı vârit kılmamaktadır. Filhakika, Mançuri harp sahalarında müessir olmıyacak olan yeni Fransız dostluğuna rağmen Rusyanın dahilî ve harici bir çok müşkülâtı vardır. Japonya ise bir harp takdirinde mevadı iptidaiye tedarik etmek zarurettinde kalacaktır. Binaenaleyh bütün bu âmiller Alman mehafiline ihtilâfın matbuat ve siyasî notalar harbına münhasır kalacağını zannettirmektedir.,,

Tevkifat devam ediyor

MOSKOVA, 26 (A. A.) — Harbin'den bildirildiğine göre Mançuri ve Japon polisleri Çin Şark Demiryollarında çalışan Sovyet memurlarını tevkife devam etmektedirler. Mevkuflara işkence edilmektedir. Bu cümleden olmak üzere Pogranitichnaya istasyonunda tevkif edilen Likodzeveski'ye işlemediği cürümleri itiraf ettirmek için polis karakolunda üç saat sopa atılmıştır.

Harp muhtemel değil

TOKYO, 26 (A. A.) — Maliye Nazırı, Cicişimpo gazetesine yaptığı beyanat sırasında:

"Sovyetler veyahut ki Birleşik Devletlerle muharebe akıl ve hayale gelecek bir şey değildir,, demiştir. Gazetenin mütaleasına bakılırsa, bu sözlerden nâzırın deniz ve kara müdafaa bütçelerine konmuş olan tahsisatı gereği gibi kısmak niyetinde olduğu anlaşılmaktadır.

Şipka boğazında

Bulgaristanın Istiklâli için bir Abide dikildi

SOFYA, 26 (A.A.) — Bulgar ajansı bildiriyor:

1877 - 1878 Türk - Rus harbinin Bulgaristanın istiklâline mebde olan tarihî muharebenin cereyan ettiği Şipka boğazında istiklâl abidesinin dikilmesi münasebetile büyük merasim yapılmış ve kral ile bütün hükûmet azası o zamanki millî elbiselerle bu merasimde hazır bulunmuşlardır.

50.000 kişilik büyük bir halk kütlesi huzurunda o zamanki harp sahnesi canlandırılmış ve buna bütün vatanî cemiyetler mensupları iştirâk eylemiştir.

Borazan vasıtasile eskiden olduğu gibi yoklama yapılmış ve Şipka muharebesinde ölen Bulgar ve Rus zabitlerinin isimlerile cevaplar verilmiştir.

Merasimden sonra muazzam bir fener alayı yapılmıştır.

Gizli muahede

Almanya ile Lehistan arasında muahede yok

VARŞOVA, 26 (A.A.) — Leh telgraf ajansı, Almanya ile Lehistan arasında bir ticaret itilâfı müzakere edilmekte olduğuna ve bu itilâfın Almanyanın dahil olacağı bir ihtilâfta Lehistanın bitaraf kalmasına dair gizli bir maddeyi ihtiva edeceğine dair Eko dö Pari (Echo de Paris) gazetesi tarafından neşredilen haberi tekzip etmektedir. Leh ajansı diyor ki:

"Bazı Fransız gazeteleri tarafından yalnız kendilerince malûm olan maksatlarla ortaya atılan bu kabil şayialar , dün Royter ajansının da Fransız salâhiyettar mahafilinin mütaleatma istinaden teyit ettiği veçhile , asılsız olduğu kaydedilmek icabeder.,,

Makedonyada askeri talimler

ATINA, 26 (Milliyet) — Eylülün ilk on günü zarfında Makedonyada tayyarelerle müştereken büyük top manevraları yapılacaktır.

Bu sebepten Makedonya ve Tesalyaya bir hava zabiti giderek muhtelif topçu kumandanları ile talimlerin teferrüatını tesbit ve meydanlarını ziyaret etmiştir. Talimlerin Lârise ve Topsinde yapılması muhtemeldir.

M. Çaldaris avdet ediyor

ATINA, 26 (Milliyet) — Başvekil Mösyö Çaldaris dün sabah Almanyanın Raynihalt hamamlarından Yunanistana avdet etmek üzere hareket etti.

Mösyö Çaldaris bu akşam Selâniğe varmış olacaktır. Başvekili istikbal etmek üzere başvekâlet müsteşarı Mösyö Sayas ve münakalât nazırı Mösyö Rallis Selâniğe gitmişlerdir.

Bir İngiliz Cebelittarığı yüzerek geçti

CEBELITARIK, 26 (A. A.) — Ingiliz deniz küçük zabitlerinden Vilyam Bruver (William Brewer), Cebelitarık'tan Elcezire'ye kadar olan 5 millik mesafeyi 204 dakikada yüzerek geçmiştir. Şimdiye kadar birçok yüzücüler bu işe girişmişler ise de, şiddetli akıntılar sebebile başaramamışlardı.

Fransa komünistleri ve Japonya

TOKYO, 26 (A. A.) — Fransa Komünistlerinin Japonya aleyhindeki kaynaşmalarına dair olan haberler, resmî mehafilin dikkat nazarını celbetmiştir. Bu kaynaşmanın Moskova Komünist Enternasyonalinden verilen talimat üzerine hâsıl olduğu zannedilmektedir.

Mösyö Hitler

Sarre'lilerin reyini Kazanmak için Gayret sarfediyor

LONDRA, 26 (A. A.) — Onümüzdeki pazar günü Koblens'te yapılacak olan tezahüratta M. Hitler Sarre halkını Almanyaya iltihak lehinde rey vermeğe ikna için hemen hemen emsalsiz bir gayret sarfedecektir. Ingiliz gazeteleri, Avusturyaya karşı takip ettiği siyasetin akim kalması üzerine M. Hitler'in şimdi ikna usulünü tatbik edeceğini yazarak diyorlar ki:

"Güzel söz söylemek kolaydır. Fakat bu sözleri ef'al ile yerine getirmek lâzımdır.,,

Sarre sergisi

KOLONYA: Alman istihbarat bürosu bildiriyor:

Bugün burada açılacak olan Sarre sergisi münasebetile Sarre Alman cephesi reisi M. Pirro gazetecilere demiştir ki:

"Fransa, Sarre'ın ilhakını temin etmek için Sarre'da aslen Fransız olan yüz elli bin Sarre'lının mevcut olduğunu iddia etmişti. Bubün bütün dünya bu yüz elli bin Sarre'lının mevcut olmadığını anlamıştır. On beş sene içinde Sarre'lılar dört defa parlâmento intihabı yapmışlardır. Fransızların iddiası doğru olsaydı parlâmentoda en aşağı on Fransız mümessili bulunmak lâzımdı. Halbuki tek bir Fransız meb'us çıkmamıştır.,,

Amerikanın ticaret muvazenesi

VAŞINGTON, 26 (A. A.) — Bu senenin ilk yedi ayı içinde Amerika bir milyar 197 milyon 854 bin dolarlık ihracat ve 990 milyon 671 bin dolarlık ta ithalât yapmıştır. Geçen ihracat 819 milyon 438 ve ithalât ta 735 milyon 72 bin dolar idi.

Viyana hâdiseleri ve Avusturyanın iktisadî vaziyeti

VIYANA, 26 (A. A.) — Avusturya Ajansının bildirdiğine göre temmuz isyanı Avusturyanın malî ve iktısadî vaziyetinde ehemmiyetsiz bir tesir yapmıştır. Avusturya parasının sağlamlığı hiç bir veçhile haleldar olmamıştır.

Polonya - İsveç münasebatı

VARŞOVA, 26 (A.A.) — Mareşal Pilsudski İsveç erkânı harbiye reisi ceneral Nigren (Nygren) i kabul etmiştir. Mülâkatta Polonya erkânı harbiye reisi ceneral Gonsiorovski de hazır bulunmuştur.

Mahkûm edilen Naziler

VIYANA, 26 (A.A.) — Linz divanı harbi, temmuz hâdiselerinde bir jandarmayı öldüren asiler grupuna mensup iki millî sosyalisti müebbet hapse mahkûm etmiştir.

Tayyarelerin gece inebilmeleri için bir fener

GAND, 26 (A.A.) — Mühendis Van Der Stegen, tayyarelerin gece karargâhları kolayca tayin edebilmeleri için aşağıdan yukarı titrek bir ziya neşreden yeni bir fener bulmuştur.

Askerî tayyarelerle yapılan tecrübeler mükemmel neticeler vermiştir.

İngiliz maden amelesi ile maden sahipleri arasında ihtilâf

LONDRA, 26 (A. A.) — Gal (Galles) Eyaleti maden amelesi federasyonu bugün Kardif'te fevkalâde toplantısını yaparak ücretlerin tezyidi için maden sahiplerile başlıyan mükâlemelerin inkıtaa uğraması üzerine hâdis olan vaziyeti tetkik etmiştir. 130 bin ameleyi temsil eden murahhaslar 1 eylülde maden sahiplerine grev hakkındaki kararlarını bildiren bir aylık bir ihbar müddeti vermeğe karar vermişlerdir.

SON DAKIKA

Beşinci Balkan oyunları dün merasimle açıldı

Ekibimiz ve bayrağımız 20000 kişi tarafından şiddetle alkışlandı

Dünkü neticeler

ZAGREP, 26 (Atletlerimizle giden muharririmizden - Telefonla) — Bugün 20 bin kişi huzurunda beşinci Balkan oyunları açıldı.

Kral Hazretleri rahatsız bulunduğundan teşrif etmemişlerdi. Oyunlar kral namına bir ceneral tarafından açılmıştır. Sefirimiz Haydar Bey şeref locasında bulunuyordu. Açılma resmi çok parlak ve muntazam olmuştur.

Bizim ekipimiz ve bayrağımız son derece alkışlanmış, heyecanlı tezahürat yapılmıştır. Bizim ekip kendilerinden beklenilen neticeyi, maatteessüf, alamamıştır. Teknik neticeleri bildiriyorum:

100 metre: Birinci Yugoslav, ikinci Yunan, üçüncü Romen. 10,8 saniye... Rusyadan Semih geç geldiğinden bu müsabakaya yetişemedi. Kaybettik.

Diks atma: Birinci Yunan, ikinci Romen, üçüncü Bulgar. Mesafe: 48,58 metre. Veysi bu müsabakada 41 metre ile beşinci gelmiştir.

800 metre: Birinci Yunan, ikinci Yugoslav, üçüncü Yunan. Vakit 2 dakika.

Yüksek atlama: Birinci Yugoslav, ikinci Yunan, üçüncü Türk Haydar. Birinci 1,80 yükseklik. İkinci ve üçüncü 1,75. Haydar yer çok yumuşak olduğu için atlayamadı.

Cirit atma: Birinci Yunan, ikinci Yunan, üçüncü Yugoslav. Dördüncü Türk Karakaş.

10,000 metre: Biz bu müsabakaya iştirak etmedik. Birinci ve ikinci Yunan, üçüncü Romen. Vakit 33 dakika 49 saniye.

Dört defa 400 metre bayrak yarıştı: Ahalinin pist üzerine çıkması yüzünden yapılamadı. Tekrar edilecektir.

Bizim ekibimiz ve bayrağımız son derece alkışlandı. Şehirde satılan ufak bayraklardan Türk bayrağı iki misli satılmıştır.

Bu akşam, fahrî konsolos doktor Mariçin evinde bir ziyafet verildi. Sefirimiz Ali Haydar Bey , Arnavutluk sefiri Rauf Bey, Arnavutluk fahrî konsolosu ve diğer bazı zevat vardı.

Bürhanettin ve Tevfik Beyler de hazır bulundular. Türkler hakkında fevkalâde muhabbet izhar edildi.

Mültecilerin getirecekleri eşya

ANKARA, 26 (Telefonla) — Yeni iskân kanununa göre hazırlanan muhacir ve mültecilerin gümrük muafiyetinden istifade edebilecek eşyaları hakkındaki nizamname Dahiliye Vekâleti tarafından mütaleaları alınmak üzere diğer vekâletlere gönderilmiştir.

Gümrük merkez ve taşra teşkilâtı

ANKARA, 26 (Telefonla) — Gümrük ve Inhisarlar Vekâleti merkez ve taşra teşkilâtı kanun projesini hazırlamaktadır. Bu projeye merkezde Gümrükler Umum Müdürlüğüne merbut bir ihtısas müdürlüğü tesis edilecektir. Proje merkez teşkilâtı ve vazifeleri, kadroları, taşra gümrük teşkilâtı, idarî taksimatı, memur kadrosunu, servisleri, ne gibi vazifelerle meşgul olacağı, gümrüklere intisap edeceklerden aranacak mezuniyet kâğıtları ve terfi esasları hakkında hükümleri ihtiva etmektedir.

Millî müdafaa Vekili geliyor

ANKARA, 26 (Telefonla) — Millî Müdafaa Vekili bu akşam Istanbula hareket etti.

Evkaf müdürlükleri arasında

ANKARA, 26 (Telefonla) — Manisa evkaf müdürlüğüne tayin edilen Rahmi Beyin kanuni müddeti zarfında vazifesi başına gitmemesinden müstafi addedilerek yerine Muğla evkaf müdürü Mustafa, Muğlaya Zonguldaktan Şemsettin, Zonguldağa Burdurdan açıkta bulunan Tahsin, Kırklareli evkaf müdürlüğüne Tahir, Çoruha Kırklareliden Ali Ulvi Beyler tayin edilmişlerdir.

Afyon - Antalya hattı inşaatı

ANTALYA, 26 (A. A.) — Afyon - Antalya hattı inşaatının başlaması münasebetile yarın Afyonda yapılacak merasime iştirâk etmek üzere Antalya meb'usları, Halkevi mümessilleri ve bir çok kimseler kalabalık bir heyet halinde bugün Afyona hareket etmişlerdir.

ANKARA, 26 (Telefonla) — Yarın Afyonkarahisarında yapılacak Afyon - Antalya hattının tesisi merisiminde bulunmak üzere bugün saat 12 de hareket eden Izmir trenine bağlanan hususî bir vagonla Antalya Meb'usu Ali Haydar, Burdur Meb'usu Mustafa Şeref ve Nafıa Müsteşarı Arif Beyin reisliğinde Devlet Demiryolları Umum Müdürü Ibrahim Ali, Başmüfettiş Şefik , hareket dairesi reis muavini Cemal, müteahhit Nuri Beyler ve Devlet Demiryolları mühendislerinden bir kısmı Afyonkarahisarına hareket etmişlerdir.

Rusyada ediplerimiz şerefine ziyafet

MOSKOVA, 26 (A.A.) — Rus muharrirleri kongresine iştirak etmek üzere buraya gelen Türk muharrirleri Falih Rıfkı ve Yakup Kadri Beyler şerefine dün büyük bir ziyafet verilmiş , Yüksek Rus muharrir ve edipleri, Hariciye komiserliği erkânı ve Türk ve Sovyet matbuat mümessilleri hazır bulunmuştur.

Bu münasebetle çok samimî nutuklar teati edilmiş ve Yakup Kadri Bey büyük bir alâka uyandıran uzun bir rapor okumuştur. Hasbihal üç saat devam etmiştir.

Kapatılan gazete ve mecmualar

ANKARA, 26 (A. A.) — Istanbulda münteşir, Kazanç, Millî Ticaret, Türkiye Ticaret, Maarifi umumiye, Türkiye İhracat, Izciler Birliği, Balkan Ticaret, Lavi ki pas, Görüş gazete ve mecmuaları memleketin malî ve iktısadî siyasetini teşviş edici neşriyatta bulundıklarından matbuat kanununun ikinci maddesi mucibince Icra Vekilleri Heyeti kararı ile kapatılmışlardır.

Abone ve ilân avcısı ve şantajcı gazete ve mecmualara karşı açılan mücadele devam etmektedir. Resmî ve hususî müesseselerin de bilfiil bu mücadeleye yardım etmeleri lâzımdır. Şüpheli ilân ve abone taleplerine karşı müteyakkız davranılarak icabında Matbuat Umum Müdürlüğünden malûmat talep edilmesi hem alâkadarların ve hem de ciddî ve dürüst matbuatımızın menfaati iktizasındandır.

Kok kömürü ithali

ANKARA, 26 (Telefonla) — Almanya ve Belçikadan kok kömürü ithali için itilâfnamelerinde tesbit edilen kontenjanlar ithalât tacirlerine tevzi edileceğinden kok kömürü ithal etmek istiyenlerin gümrüklere müracaat etmeleri lüzumu Gümrükler Vekâleti tarafından gümrüklerimize tebliğ edilmiştir.

Müracaat müddeti Belçika için 31 ağustosta Almanya için de 10 eylülde bitmektedir.

Beyazıt Emniyet müdürü

ANKARA, 26 (Telefonla) — Beyazıt emniyet müdürü Kâmil Bey 1777 numaralı kanuna tevfikan vekâlet emrine alınmıştır.

İnhisarlar memurin kannnu

ANKARA, 26 (Telefonla) — Inhisarlar Umum Müdürlüğü memurin kanun projesi Gümrük ve Inhisarlar vekâletince tetkik edilmektedir.

Bu proje evvelce hazırlanmış inhisarlar memurları tekaüt sandığı hakkındaki kanun projesinin tadil edilmiş yeni bir şeklidir.

Gümrükler Umum müdürü

ANKARA, 26 (Telefonla) — Gümrükler umum müdürü Cemil Bey Izmir sergisini görmek üzere Izmire hareket etmiştir.

Gümrük müsteşarı Adil Bey mezuniyet müddetini bitirmek üzere bugünlerde Izmire gidecektir.

ŞEHİR HABERLERİ

KULAK MİSAFİRİ

Düğün ve dünya!..

Beni geçende bir düğüne çağırdılar. O kadar arzuladığım halde, gidemedim. Ertesi sabah ,sordum:

— Düğün nasıl oldu?

Anlattılar:

— Bu kadar ahenkli düğün, az bulunur. Sabaha kadar öyle eğlendik, öyle eğlendik ki.. Bir aralık güneş doğmuş, ortalık aydınlanmış.

— Sabah oldu! diye haber verenlere :

— Hayır!. Hayır!. Yalan söylüyorsun.. diye bağrıştık. Biz daha eğleneceğiz.. .

Ve perdeleri kapıyarak hala gece imiş gibi, eğlencemize devam ettik. Sonra, bana onlar sordu:

— Düğüne neye gelmedin ?

— Gelmedim değil ,gelemedim.

— Yazık ,güzel bir fırsat kaçırdın. Geleydin, pişman olmıyacaktın.

— Pişman olmıyacağımı biliyorum. Fakat gelmek elimde değildi.

Birisi dedi ki :

— Haksızsın !

— Neden?

— Insanın gelip gelmemek elinde olmadığı bir tek yer vardır; Dünya!.. Sen dünyaya değil, düğüne gelecektin yahu!...

Kulak MISAFIRI

Kubilay abidesi

Menemende Ayyıldız tepesinde dikilecek olan şehit Kubilây abidesinin kaidesi ve diğer taş kısımlarının inşaatı bitmiştir.

Abidenin bronz figür dökümü için bir münakasa açılmıştır. Münakasa on gün devam edecek, beş eylülde ihalesi yapılacaktır.

Abidenin bronz figürü de yapıldıktan sonra, eser tamamlanmış olacaktır.

Küçük haberler

Seyyar hamallardan şikâyet ediliyor

Son zamanlarda seyyar hamallardan şikâyetler gene nazarı dikkati celbedecek kadar artmıştır. Bilhassa, yakın kasabalardan gelen yolcular rıhtımda eşyalarını hamala verdikleri sırada bu hamalı güçlüklere tesadüf etmektedirler. Ayni hâdise, gelip giden seyahlarda da iz'aç eder mahiyette görülmektedir. Seyyar hamallar için muayyen tarifeler mevcut olmasına rağmen bu hareketlere meydan verilmemesi hususunda alâkadarlarca tedbirli davranılması icap etmektedir.

* Türk dili tetkik cemiyeti — Türk dili tetkik cemiyeti merkez bürosu dün toplanmış, çalışmalarına devam etmiştir.

* Kurultay başkanlığının telgrafı — Kurultay başkanlık divanı merhum Samih Rifat ve Reşit Galip Beylerin ailelerine birer telgraf çekmiştir.

* Eylül maaşı cumartesi günü verilecek — Eylül umumî maaşı cumartesi günü verilecektir.

* Reşat Şemsettin Bey — Fransa talebe müfettişliğine tayin edilen eski ilk tedrisat umumî müdürü Reşat Şemsettin Bey yarın Parise hareket edecektir.

Müessif bir irtihal

Teessürle haber aldığımıza göre cumhuriyet halk fırkası umumî kâtibi Recep Beyefendinin kain valdeleri Şahinde Hanımefendi tedavide bulundukları Sağlık yurdunda dün gece vefat etmişlerdir.

Şahinde Hanımın cenazesi bugün Sağlık yurdundan kaldırılacak, aile kabristanına defnedilecektir.

Recep Beyefendiye , refikaları hanımefendiye ve ailenin diğer erkân ve efradına samimî teessürlerimizi beyan ve kederlerine iştirâk ederiz. Allah rahmet eylesin.

BORSA

(Iş Bankasından alınan cetveldir)

25 Ağustos 934

AKŞAM FIYATLARI

ISTIKRAZLAR

		TAHVILAT	
Istikrazı dahilî			
1933 Ergani	94,50	Rıhtım	17,75
Atatürk	96,25	Mümessil	48,15
» II	28,30	» II	47,20
» III	27,20	» III	49,00
	27,20		

ESHAM

Iş Bankası Nama	10	Reji kuponsuz	2,40
» Hamiline	10	Telefon	10,50
Türk Müessis	105	Terkos	18,50
Türkiye Cümhûriyet Bankası		Çimento	11,95
Tramvay	57	Ittihat dey.	13,50
Anadolu Hisse	35	Şark dey.	1.—
Anadolu Mümtaziyye	26,75	aBlya	1,55
	15,25	aŞrk m.ecza	3,20

ÇEK FIYATLARI

Londra	627,75	Prağ	19,14,37
Paris	12,06	Belgrat	34,83,40
Newyork	80,71	Moskova	10,90
Milano	9,26,25	Berlin	2,03,25
Cenevre	2,43,68	Varşova	4,20,50
Atina	83,09,63	Budapeşte	3,98,25
Brüksel	3,38,75	Madrit	5,81,67
Amsterdam	1,17,23	Bükreş	79,46,25
Sofya	64,77	Viyana	4,26,50

NUKUT (Satış)

	Kuruş		Kuruş
20 F. Franzız	160	20 I.Isviçre	808
1 Dolar	117	1 Pezeta	18
1 Kur. Çek.	166	1 Mark	49
1 Şile. Av.	22	1 Zeloti	20,50
20 Isterlin	633	20 Ley	19
20 Liret	214	20 Dinar	53
20 Leva	23	1 Cernoviç	—.—
20 F. Belçika	115	Altın	9,25
20 Drahmi	24	Mecidiye	3o 1/2
1 Florin	83	Banknot	[illegible]

EKONOMI

Yumurtacılar Birliği toplandı

Birlik müessisleri dün ofiste toplandılar

Uzun zamandanberi tesisi hazırlıkları ikmal edilen (Yumurtacılar Birliği) nihayet faaliyete geçmiştir.

Bu münasebetle dün birliğin müessisler heyeti ofis nezdinde mühim bir içtima yapmışlardır.

Dünkü toplantıda, birliğin ve azaların iştirâk bütçeleri tesbit edilmiş, aza kayıt ve kabulü icin idare heyetinin teklifleri tetkik edilmiştir.

Yumurtacılar Birliği, bilhassa ihracat işlerinin tanzimi ve memlekete iyi gelir temin eden bu yerli maddemizden daha verimli istifadeler temini imkânlarını araştıracaktır.

Bundan başka, geçenlerde Samsunda toplanan yumurta kongresinde tesbit edilen esasların da tahakkukuna çalışılacaktır.

Dünkü toplantıda birlik riyasetine yumurta tacirlerinden Hamdi Bey seçilmiş, azalıklara da Hasan, Fethi Beylerle Pariyo efendi intihap edilmişlerdir.

Yumurtacılar birliği bu suretle resmen faaliyete geçmiş bulunmaktadır.

Türkofis, birliğin teşekkülü ve faaliyetile çok yakından alâkadar olmaktadır. Bu itibarla, birlik ofisle daimî şekilde temas halinde bulunacak ve sık sık içtimalar yapacaktır.

Bulgaristanda tütün inhisarı yapılıyor

Gelen haberlere göre, Bulgar hükûmeti, tütünün inhisar altına alınması için bir kanun lâyihası hazırlamaktadır.

Yeni şekle nazaran sigara fabrikaları hükûmet tarafından satın alınacak, ayrıca Filibede yeni imalâthaneler vücuda getirilecektir.

Geriye gönderilen şişeler

Yeni ölçüler nizamnamesi, müskirat şişeleri hakkında bazı kayıtlar koymuştur. Fakat bu kayıtlara uygun olmılan şişeleri gümrüklerden kolayca geçirmek için, bazı tacirlerin müskirat şişelerini , şurup ve yağ şişeleri imiş gibi gösterdikleri görülmüştür.

Çünkü; yağ, şurup ve saire için ithal edilecek şişelerde hususî şartlara uygun olması mecburiyeti aranmamaktadır.

Ölçüler başmüfettişliği, bu hususta gayet hassas davranmaktadır. Şimdiye kadar gümrüklere nizamnameye uygunsuz olarak getirilen 500 bine yakın şişenin ithaline müsaade edilmemiştir.

Bunlardan çoğu geri gönderilmiş, bir kısmı için de İktisat vekâletine müracaat edilmiştir.

Tütün satışı

İnhisarlar Umum Müdürlüğü tarafmdan neşredilen malûmata göre son on beş gün içinde Edirnede idare tarafından köylüden 13 bin kilo tütün alınmıştır.

Kocaeli mıntakasında inhisarlar idaresinin satın aldığı miktar 97 bin tüccarın aldığı 85 bin kilodur.

Karadeniz mıntakasında tütün satışları hararetli bir surette devam etmektedir. Inhisarlar idaresi yalnız Samsundan 136 bin kilo tütün almıştır.

Fiatler düşkün denecek kadar ucuz değildir. En aşağı mallar 35 kuruşa alınmıştır. Bu mıntakada ecnebi kumpanyalarının ve tütün tüccarının satın aldığı tütün 138 bin kiloyu bulmaktadır.

Samsun ve Bafrada iyi cins malların ekserisi satılmıştır.

El sanayii

İktısat Vekâleti Sanayi Umum Müdürlüğü Elişleri şubesi müdürlüğü, Türkiyede el sanayiine ait tetkikata başlamıştır. Ticaret Odaları da kendi mıntakalarında elişlerine ait tetkikat yapmaktadırlar. Tetkikat esnasında, evlerde , bilhassa kadınların yaptığı elişlerine çok ehemmiyet verilmektedir.

Diğer taraftan ev işlerinin şimdiye kadar geçirdiği safhalara, büyük sanayi karşısında mevkiini kaybetmesine dair tarihî malûmat toplanacaktır.

Tramvay ücretlerindeki tenzilât

Belediye şirketler komiseri Ismail Hakkı Bey, iki gündenberi tramvay şirketinde, bir eylülden itibaren tatbik edilecek yeni bilet ücretleri etrafında tetkikat yapmakta, şirketin hazırlıklarını yakından takip etmektedir. Perşembe günü biletçilerin ellerindeki bütün eski biletler toplanacak ve yeni biletler verilecektir. Yeni tenzilâtlı biletlerin basılması bitmiştir. İstanbullular son defa önümüzdeki cuma günü şimdiki tarifeye göre tramvayla seyahat edecekler, cumartesi gününden itibaren yeni ve ucuz tarife ile gidip geleceklerdir. Yeni biletlerde küsurat az olduğundan biletçiler de memnun bulunmaktadırlar.

Macar polis heyeti şehrimizde

Dün şehrimize 27 Macar polisi gelmiştir. Balkanlarda ve şehrimizde tetkikat yapmak üzere seyahate çıkmış olan polisler Balkanlardaki tetkiklerini bitirerek dün sabah Çar Ferdinand vapuru ile Varna'dan şehrimize gelmişler ve vapurda Istanbul Emniyet Müdürü namına müdür muavini Hüsnü Bey tarafından karşılanmışlardır. Misafirler arasında Macarların iftihar ettiği kıymetli polisler de vardır. Macar polisler dün öğleden sonra şehrin görülmeğe değer yerlerini gezmişlerdir. Bugün de müzeleri ve camileri gezecekler yarın da Polis Mektebine gideceklerdir. Üç gün şehrimizde kalacak olan misafirler, Istanbuldaki polis merkezlerini de ziyaret edeceklerdir.

POLISTE

Yakalanan Hırsızlar

Bir çok yerleri soyduklarını itiraf ettiler

Bundan bir müddet evvel Pangaltıda sabık mülkiye müfettişlerinden Aziz Nami Beyin evine hırsızlar girmiş, birçok eşya çalmışlardı.

Hırsızlık vak'alarına karşı çok hassas olan zabıtamız kısa bir zaman zarfında bu hırsızlık faillerini yakalamışlardır.

Bu hırsızlar Jak Fresko ve Yorgi isminde iki kişidir.

Yorgi Davit isminde bir arkadaşile Melek sineması karşısındaki mağazayı da soyduğunu itiraf etmiştir.

Bu hırsızları adliyeye tevdi eden zabıtamız şehrin diğer bazı mıntakalarında vukua gelen hırsızlık faillerini de ehemmiyetle aramaktadır.

Dünkü Akşam gazetesi muharrirlerimizden M. Sait Beyin evine duvar sökmek pencerenin demir parmaklığını kırmak suretile giren hırsızların da yakalandığını yazmıştır. Bu havadis asılsızdır.

Sait Beyin evine giren ve o muhitte birkaç vak'a yapan hırsız henüz yakalanmamıştır. Maamafih bu hırsızların da bu hafta içinde yakalanacakları umulmaktadır.

Pangaltıda Havuzlu Bahçede Recep Beyin evine girip 6 altın lira ve iki altın nazarlık çalan hırsızın da Kemal isminde biri olduğu anlaşılmış ve yakalanmıştır.

Mısır çarşısının kapısında

Sürücü Halil efendinin idaresinde yük arabasının hayvanları dün ürkmüş ve Mısır çarşısının ketenciler kapısı önünde Ahmet ef. isminde bir adamı çiğnemişlerdir.

Ağır surette yaralanan Ahmet Ef. Cerrahpaşa hastanesine kaldırılmıştır.

Tabanca ile oynarken

Kadıköyde Mühürdar caddesinde Eminbey apartmanı kapıcısı Hüseyin, tabancasını kurcalamakta iken silâh ateş almış ve çıkan kurşun sağ böğrüne saplanarak ağır surette yaralanmıştır.

Kaçak esrar

Kasımpaşada Zinanarkasında oturan kamarot Mehmet Sabri Efendinin üzerinde bir miktar esrar bulunarak müsadere edilmiştir.

Kumar oynarken

Mustafa isminde bir kalaycı ile Irfan isminde bir arabacı Balattada Iranlı Hüseyinin kahvesinde kumar oynarlarken cürmümeşhut halinde yakalanmışlardır.

MAARIFTE

Yeniden açılacak Mektepler

Yerler ve binalar tespit edildi

Maarif müdürlüğü, bu sene yeniden açılacak ilk mekteplerin yerlerini tesbit etmiştir.

Yeniden Fatihte iki, Şişlide, Tarabyada, Üsküdarda, Aksarayda, Koca Mustafapaşada, Kızıltoprakta birer ilk mektep açılacaktır.

Bunların bir kısmının binaları bulunmuştur. Bu mektepler açıldıktan sonra, sınıflardaki talebe tehacümünün önüne geçilmiş olacaktır.

Yüksek orman mektebini bitirenler

Yüksek orman mektebini bu sene bitiren (30) gençten iyi numara alan (20) si , ikmali tahsil için Almanyaya gönderilecektir.

Bu gençler, Almanyada 2,5 sene tahsil ederek orman mühendisi olacaklardır. Gidecek talebe için lisan öğretmek maksadile üç aylık bir kurs açılmıştır.

Sebze, Meyva

Sebze, meyvenin şehrimizin muhtelif semtlerinde kaçar kuruş fa:kla satıldığı hakkında Belediye İktısat Müdürlüğü tarafmdan yapılan tetkikat bitmiştir. İktısat Müdürlüğü fiatleri ve günlük istihlâke göre her semtteki farkları rakkamlara istinat eden bir cetvel halinde riyaset makamına bildirmiştir.

Belediye bu rapor muhteviyatını ilân ederek perakende ve toptan fiatler arasındaki temevvüçleri halka bildirmek fikrindedir .

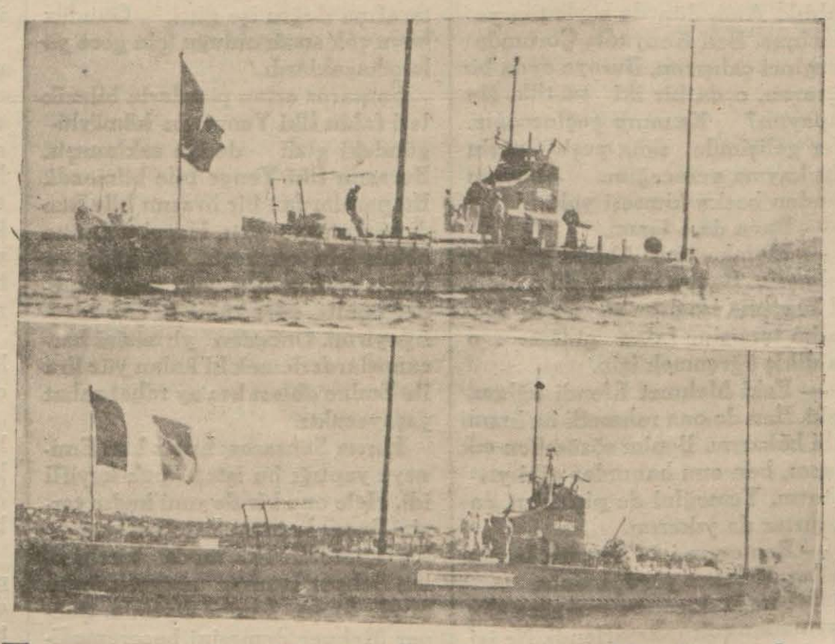

Fransız tahtelbahirleri yarın dönüyorlar

Evvelki gün limanımıza gelmiş olan iki Fransız tahtelbahiri yarın memleketlerine döneceklerdir.

Tahtelbahir Kumandanı dün Istanbul Vilâyet erkânını ziyaret etmiş ve kendilerini tahtelbahire davet etmiştir.

Tahtelbahir Kumandan ve zabitleri şerefine dün gece Fransız Sefarethanesinde bir ziyafet verilmiştir.

Maslak yolunda Iki kaza oldu

Çekoslovakya sefiri cenapları bir kaza atlattılar

Dün gece meşhur Zincirlikuyu ile Maslak yolu arasında feci bir otomobil kazası olmuştur.

Hâdise şöyle olmuştur: M. Marsel Blumental gramofon plâkları sahibidir. Beyoğlunda oturmaktadır.

Bu zat hususi otomobile annesini ve kız kardeşini bindirmiş, İstinyeye doğru otomobil gezintisine çıkmıştır. Dönüşte otomobil Zincirlikuyu ile Maslak arasında bütün hızile uçar gibi giderken iyi manevra yapılamamaşının da ilâvesile büyük bir şiddetle ağaçlara çarparak devrilmiştir.

Bağrışmalar ve çarpmanın çıkardığı gürültüleri duyan jandarma devriyesi kaza yerine koşmuşlardır.

Jandarmalar M. Marselin annesi ile kız kardeşini yaralı olarak otomobilden çıkarmışlardır. Garip bir tesadüf eseri olarak M. Marsele bir şey olmamıştır. Yaralılar hastahaneye kaldırılmışlardır.

Fakat bundan sonra gene bir kaza olmuş ise de yaralanan yoktur.

M. Marselin parçalanan otomobil başında jandarmalar tahkikat için nöbet beklerlerken saat 24 te İstinyeden gelmekte olan bir otomobil de bu yerde yatan otomobile çarpıyor.

Fakat iyi bir tesadüf eseri olarak burada yalnız otomobil hafifçe zedeleniyor ve gerek yolcuya ve gerek jandarmaya bir şey olmuyor.

Otomobil durduktan sonra anlaşılıyor ki, bu otomobilin içinde Çekoslovakya sefiri bulunmaktadır. Ve sefir Büyükderede verilen bir balodan dönmektedir.

Sefir hazretlerine başka bir otomobil bulunmuş ve yoluna devam etmiştir.

Dün de gene bu yolun ilerisinde iki motosiklet çarpışmış ve bir matmazel yaralanarak hastahaneye kaldırılmıştır.

BELEDIYEDE

Temizlik Işlerindeki Yolsuzluk

Müdür muavini ve üç memur mahkemeye veriliyor

Belediye temizlik işleri müdürlüğünde yapılan gayri kanunî muameleden dolayı, müdür muavini Mithat Bey le diğer üç memurun vazifelerine nihayet verildiğini yazmıştık. Bu hususta yapılmakta olan teftiş tahkikatı ikmal edilmek üzeredir. Tahkik evrakı bugünlerde adliyeye verilecektir. Bu memurların muhakemeleri tevhiden görülecektir.

Yaptığımız tahkikata göre, bu mesele üç noktadan tamik edilmektedir. 1 — Ameleden rüşvet alarak işe koymak. 2 — Çöp iskelelerinde çöpleri denize döken müteahhitlere karşı müsamaha göstermek. 3 — Belediyeye ait kamyon ve amelelere hususî işler göstermek.

Balık tuzlama yerleri

Balık tuzlıyan ve konserveler için balık hazırlıyan müesseseler belediyeye müracaat ederek, kendilerinin akşam erken kapanma kaydından muaf tutulmalarını istemişlerdir. Daimî encümen vaziyeti tetkik etmiş, hakikaten bu balık tuzlıyan dükkânların perakendeci müşterilerle doğrudan doğruya münasebetleri olmadığı, birer imalâthane mahiyetinde bulundukları tesbit edilmiştir. Bu müesseseler erken kapanma kaydından istisna edilmişlerdir.

Belediyenin yaptırdığı hâl

Kerestecilerde yapılmakta olan şehir muvakkat halinin inşaatı ilerlemektedir. Burada arazinin bir kısmının altından su çıktığından, arka tarafta yeniden bir kısım arazi istimlâk edilmiştir. Bu istimlâk için lâzım gelen tahsisat münakale suretile temin edilmiştir.

Halin ilk keşfi 227 bin lira idi. Sonra, yine istimlâk için 50 bin lira tahsisat verilmişti. Bu son istimlâkla beraber halin 300 bin lirayı bulduğu anlaşılmaktadır.

Gürültü yapanlardan ceza

Şehirde, halkı rahatsız eden gürültü ile mücadeleye başlanalı, kaymakamlar, karar hilâfına bağırıp çağıran birçok esnaf hakkında bine yakın zabıt tutmuşlardır. Her kaza dahilinde günde, vasatî 30 zabıt tutulmaktadır. En çok gürültü, akşam saat beş ile sekiz arasında olmaktadır. En fazla bağıran esnaf ta yemişçiler ve keten helvacılarıdır. Haklarında zabıt tutulan esnaftan bir liradan beş liraya kadar para cezası alınmaktadır.

Günün Gölgesi

Disiplinli evlenme!

Almanya, neslini ıslah ve nüfusunu fazlalaştırmak için ne yapmak lâzım geliyorsa yapıyor. Çünkü nüfus fazlalığı, başka memleketlerin Almanya arazisi üzerindeki taleplerini refettikten maada, Almanyanın muahedelerle kaybettiği arazi üzerinde yeniden istihkak talep etmesi için en kuvvetli bir sebeptir.

Almanya 66 milyon nüfusu kâfi görmiyor.

Onun için M. Hitler geçenlerde umumî bir mahalde söylediği nutukta demişti ki:

" — Almanya nüfusa mühtaçtır. Alman kadınları memlekete nüfus yetiştirmekle mükelleftir. Doğan çocuklar ister meşru olsun ister gayri meşru olsun buna bakmayız. Yeter ki, çocuk doğsun!,,

Yalnız bu çocukların evvel emir de "âri,, ırktan olması, yani Yahudi bulaşıklığı bulunmaması, saniyen sihhatli olması lâzımdır.

Nasyonal Sosyalistler bunun için iki cihetten de mücadele ettiler. Yahudileri kovdular. Ve gayri tabii, dejenere kimselerin kısırlaştırılmasını emrettiler.

M. Hitler, Galton'un vazettiği meşhur Eugénique ilminin en har taraftarı idi. Galton aile veraseti hakkında yaptığı tetkikattan sonra dejenere, malûl, kusurlu kimselerin serbestçe evlenip çocuk yapmalarının beyaz ırk için büyük bir tehlike olduğunu söylemişti. M. Hitler bu tehlikeyi Cermen ırkı için de gördü. Ve Birleşik Amerika devletlerinin bazılarında ve İskandinav hükûmetlerinde neslin düzelmesi için tatbik edilen izdivaç kaidelerini derhal kendi memleketi hakkında da kabul etti.

Yalnız Nasyonal Sosyalistlerin bu hareketi göze batmıştı. Çünkü diğer memleketler böyleleri için yalnız evlenmeği menettikleri halde, Almanyadaki son rejim, daha ileri gitmiş, ve nesil için tehlike teşkil eden mahlûkların kısırlaştırılmasına kadar işi ileri götürmüştü.

M. Hitler mevkii iktidarı tam ve kat'i mânada eline alınca, bu hususta ki faaliyetini daha ileri götürdü ve bir iki gün evvel on maddelik bir evlenme emri yevmisi çıkararak izdivacı da askerleri, fırkacıları gibi disiplin altına aldı. Bu suretle şimdiye kadar Karmen'de "kanun ve nizam tanımıyan çingene çocuğu,, aşk ta artık mangaya girmiş sağa çark!! Sola çarkla hareket etmeğe başlamıştır.

Hitler kızı kendi haline bırakmıyor, biliyor ki, öyle yaparsa davulcu ile zurnacıya varacak. Onun için evlenme evamiri aşeresinde hedefini tayin ediyor ve çiftlere vazifelerini gösteriyor:

Alacağınız erkek veya kadın sırf temiz Cermen ırkı olmalıdır.

Ailesinde başka ırklar bulaşıklıklar bulunmamalıdır. (kan tahlilimi yapmalı?)

Evlenen çift aşkla evlenmeli.... (Zorla güzellik olmaz ama, emirle güzellik olur mu dersiniz?)

Evlenen çiftler asgarî iki üç çocuk yetiştirmelidir.

Ve saire ve saire...

Fakat bununla acaba istenilen şey elde edilebilir mi? Bundan şüphe ediliyorsa, neticeden daha emin olmak için her halde Alman âlimleri bir insan kuluçka makinesi icadına çalışıyorlardır.

O zaman insana Alman milletinin % 100 Cermen ırkı olduğuna daha ziyade itminan gelir..

Mümtaz FAIK

(*) Eugenique, insan ırklarının ve bilhassa beyaz ırkın en kuvvetli ve en iyi unsurlarını ıslah, tezyit ve himaye için lâzım gelen amelî, nazarî, çarelerin tetkikini gaye ittihaz eden yeni bir ilimdir. Ve hattâ bu meseleleri görüşmek için 1912 de Londrada bir kongre de toplanmıştır.

Trahom mücadelesi reisliği

Sıhhat ve İçtimaî muavenet vekâletinin cenup ve şark vilâyetlerinde tatbik etmekte olduğu trahom mücadelesi teşkilâtı reisliğine göz mütehassıslarımızdan Dr. Nuri Fehmi Bey tayin edilmiştir.

Hava raporu

Sıfır derecei hararete ve deniz seviyesine indirilmiş barometre bu sabah:

Saat 7 de 760, 14 te 760. Derecei hararet 7 de 21, 14 te 25,5. Azamî derecei hararet 26,5 asgari 19,5.

[illegible] dan esmiştir. Azamî [illegible] kmıştır.

Seyahat intibaları: 8

Otomobille Avrupada 9000 kilometro

Italyanın asfalt yolları otomobil seyyahları için eşi bulunmaz yollardır..

İtalyan Polisine insan ismini nasıl anlatır ve Beyliği nasıl izah eder?

Yugoslavyayı Italyadan ayıran köprünün Yugoslav başındaki gümrük ve pasaport muamelesi iki dakika içinde bitti. Ne eşyamıza baktılar. Ne paramızın nevini sordular. Yugoslavyaya girdiğimiz zaman otomobilin iki yerine birer mühür asmışlardı. Bu mühürlere bile bakmadılar. Bizi oğurladılar. Istanbuldan hareket ettiğimiz günden tam bir hafta sonra Yugoslavyadan çıkıyorduk. Bu yedi günün bir günü Edirneye gelirken, bir günü Sofya yolunda, bir günü Sofyada dört günü de Yugoslav yollarında geçmişti.

Yugoslav gümrük ve pasaport memurlarile işimiz bittikten sonra otomobili köprünün öteki ucuna kadar sürdük ve Italya gümrük kulübesinin önünde durduk. Her gün yüzlerce otomobilin girip çıkma muamelesini yaptıklarından alelâde bir rutin halini alan kaydı yapmak için gümrük memurları önümüze çıktıklarında arabanın üstünde ISTANBUL plâkasını görünce hayret ettiler. Bu huduttan hergün yüzlerce otomobil girip çıkıyor ama, İstanbul arabası pek nadirdir. Memurların biri ötekine mırıldandı:

— Turko, dedi.

Kâğıtlarımızı alarak gümrük dairesine girdik. Şişman bir Italyan pasaportumuzu tetkik etti.

— Biliyorum dedi. Türkiyeden gelenler için vize lâzım değildir. Italyaya hoş geldiniz. Bununla beraber, pasaportu kaydetmeğe başladı, benim ismimin "bey,, olarak kaydedildiğini görünce tashih ettim. "Bey,,in bir ünvan olduğunu anlatmak istedim. Italyan memuru bir türlü anlamıyordu .

— Sinyor demektir ,dedim. Mese'â Sinyor Mussolini diyeceğimiz yerde bizim memlekette Mussolini Sinyor derler.

Italyanın kafasına dank dedi, ve gülerek:

— Şükrü Sinyor dedi .

Pasaportu bize iade edince, geçtiğimiz memleketlerde olduğu gibi Italyada da üstümüzde bulunan kambiyonun pasaporta kaydı lâzımgelip gelmediğini sorduk. Italyada malî vaziyetin iyi olduğunu anlatmak istermiş gibi,

— Bizim memleket öyle kayıtlarla seyyahları rahatsız etmez. Istediğiniz kadar para getiriniz. Istediğiniz kadar çıkarınız. Fakat Italyadan çıkarken yanınızda çok İtalyan lireti bulunmasın, o kadar.

Bu kayıttan kurtulduğumuz için sevindik. Gümrük ve triptik muamelesini yapan memur bu muamele yi bitirince bizden beş liret harç istedi. Liretim olmadığını söyleyince dinar'a razı oldu.

O da yoktur deyince, İtalyan memuru endişe etmeğe başladı. Acaba Italya devleti üstüne yük olacak züğürt yabancılar karşısında mı idi?

— Fakat herhalde üstünüzde bir çeşit para olmalıdır, dedi.

— Ingiliz lirası vardır dedik. Memur müsterih oldu, dedi ki:

— Bu Italyada çok makbul bir paradır. Şu karşıki tütüncü ayni zamanda saraftır. Oradan liret alabilirsiniz. Ingiliz lirasını bozdurup ta beş lireti ödedikten sonra Fiume şehrine girdik. İtalya yollarının senasını çok işitmiştik. Bir haftadanberi fena yollar üstünde sallandıktan sonra susamış insanın su aradığı gibi, biz de rahat seyahat için iyi yol arıyorduk. Bize tarif edildiği gibi tramvay hattını takip ederek hiç durmadan şehrin içinden geçtik. Asfalt yola varmak üzere iken bazı memurlar bizi durdurdu. Yeni bir hududa gelmiş gibi bir vaziyet karşısında kaldığımızı görerek hayret ettik. Filhakika öyle imiş. Fiume serbest bir şehirdir. Şehir hududu geçildikten sonradır ki, Italyaya giriliyor. Fiume serbest şehir olduğundan gümrüğe ve resme tâbi olmadığı için her şey ucuzdur. Burada benzinin litresi on kururştur. Sigara, içki, yiyecek giyecek şey de ayni nisbette ucuz. Bunun içindir ki yolcular Fiume'den geçerken öteberi satın alırlar. Biz bunun farkında bile olmadan şehirden çıktık. Önümüzü kesen memurlardan bunun mânâsını sorduğumuz zaman, Fiume'nin serbest mıntaka olduğunu bilmiyecek kadar saf olan insanlarla meşgul olmak istemedi. Geçebileceğimizi söyledi. Fakat ISTANBUL plâkasını görünce, yanımızda Türk tütünü olup olmadığını sormaktan kendini alamadı. Menfi cevap alınca elile geçebileceğimizi işaret etti.

Buradan ayrıldıktan birkaç dakika sonra kendimizi geniş, dümdüz bir asfalt yol üstünde bulduk. İtalya, otomobil seyahının cennetidir. Bu memleketteki yollar şu kısımlara ayrılır:

1—Evvelâ yalnız otomobiller için yapılan ve üstünde araba, hayvan, bisiklet gibi otomobilden maada hiçbir nakil vasıtasının yürümesine müsaade edilmiyen "Avtostrade,, ler yani otomobil yolları vardır. Bunlar virajsız ve inişsiz yokuşsuz denilecek kadar dümdüz asfalt yollardır. Bu yolları kateden diğer yollar ve şimendifer hatları daima ya bir köprü ile yolun üstünden, yahut ta tünel şeklinde altından geçirilmiştir. Burada sürat için hudut yoktur.

2 — Ikinci kısım geniş asfalt yolarıdır ki "Avtostrade,, lerden farkları, bunlardan araba, kamyon, bisiklet gibi vesaiti nakliyenin de istifade etmeleridir. Bunların bazan ortadan beyaz çizgi ile gidiş ve geliş tarafları ayrılmıştır. Kenarlarında siyahlı beyazlı çizgiler ve bazan da taşlar yolun genişliğini bir bakışta gösterir. En hafif bir virajı, yolu kateden diğer bir yol veya şimendifer hattı iki yüz metre ileriden bir işaretle gösteriliyor.

3 — Üçüncü bir sınıf yollar vardır ki bunlar binnisbe dar olan şoselerdir. Bunlar da daima çok iyi ve en müşkülpesent seyyahı tatmin edecek vaziyettedirler.

İtalya bu yollar için milyarlar sarfetmiş olmalıdır. Yapılması şöyle dursun, bunların iyi bir halde idamesi bile milyonlarca masrafa mütevakkıf bir iştir. Her geçtiğimiz yolda daimî tamirat amelesi ve süpürücüler gördük. Bunun içindir ki yollar daima ayna gibi dümdüz ve temiz muhafaza edilmektedir.

İtalyan otomobil kulübünden tedarik edilen bir haritada yukarıda saydığımız yollar ayrı ayrı renklerle gösteriliyor. Avtostradeler yeşildir. Birinci sınıf asfalt yollar mavi ve kırmızı, şoseler ise münkati hatlarla gösterilmiştir.

Fiume'den Triyeste'ye kadar bizim takip ettiğimiz yol ikinci kısımdan yani birinci sınıf asfalt yol idi. Altmış yedi kilometrelik olan bu yolu bir saatte katettik. Yolda yüzlerle, binlerle otomobile tesadüf ediliyor. Fakat hepsi için yol vardır. Boru bile öttürmeksizin herbiri yolunu tutmuş gidiyor. Şimdiye kadar böyle uzun bir mesafeyi saatte [illegible] etmek gibi bir tecrübe geçirmemiştik. Geniş asfalt yol üstünde bazan yüz yirmi kilometreye varan süratle yürürken, karadan ayrılarak havada uçuluyor gibi bir his altında kalınmaktadır. Sık sık fasılalarla ayni süratle karşıdan gelen bir otomobil, vızıldıyark kurşun gibi geçiyor.

Markasını ve numarasını okumak kabil olmadığı gibi, arabanın açık mı kapalı mı olduğu zorla görülüyor. Bazan da daha süratle ilerliyen bir araba arkadan gelip geçiyor.

Asfalt yola gelince benzine bastık. Bir haftalık sallanmanın acısını alacaktık. Kırk, elli, altmış, yetmiş, seksen, yüz, yüz on beş, bir aralık spidemetrenin yelkovanı yirmiyi geçti, fakat bu ancak birân için mümkündür. Uzun müddet devam edemez. Uzun bir yolda katedilecek mesafe normal olarak nihayet saatte yetmiş kilometredir. Biz bu yolu bir saatte katettiğimize göre vasatî altmış yedi kilometre üstünden yürümüşüz. Triyeste Italyada vardığımız ilk merhale idi. Dalmaçya yolculuğunun yorgunluğu ve bu yollarda zorlanan otomobili yağlamak ve temizlemek lüzumu karşısında bir gün bu şehirde de istirahat etmeğe karar verdik.

A. Ş.

Öz dilimizle

Biz inanmışız!

Ulu Başbuğumuza

Nice yıllar var ki, od (1) e yanmışız,
Başta oturanı yüce sanmışız,

Olmuş Anadolu bir arık (2) tarla
Arpa ekmeğini tuza banmışız!

Gezemez olmuşuz dağda korkusuz,
Oğru (3) lar elinde biz kamanmışız(4)

Yabancı ulus (5) lar almış, yürümüş,
Biz ise yürüyen, düşer sanmışız!

Binmiş dalımıza Rumu, Bulgarı,
Kim der ki, bu yurdu koruyanmışız!

Yemiş başkaları, kazanmışız biz,
Toprakta yaşayan solucanmışız

Gitmiş benliğimiz, öyle olmuş ki,
Türke Türk demeği kargış(6)sanmışız

Savaşta ölen biz, yaşayan onlar,
Damarda durmayan kızıl kanmışız!

Gazi erişince anladı acun (7)
Ortalığı kasıp kavuranmışız!

Türke böyle bir alp(8) gerekti çünkü
Onunla öğrendik, ne yamanmışız!

Gazi çocuğuyuz, on sekiz milyon
İnanmayan Tangan (9) biz inanmışız!

Gazi sevgisidir günün türesi,
Biz ona bağlanmış, ona kanmışız!

M. SALAHADDIN

(1) Od - Ateş. (2) Arık - Çorak, ekilmemiş. (3) Oğru - Eşkiya. (4) Kamanmak - muhasaraya girmek, Kamanmış - Mahsur. (5) Ulus - Millet. (6) Kargış - Küfür, beddua. (7) Acun - Dünya. (8) Alp - Kahraman. (9) Tangan - Kâfir.

İRTİHAL

Rüsumat heyeti teftişiye reisi merhum Ibrahim Ethem beyin kerimesi ve Tütün inhisarı memurlarından Cevdet beyin hemşiresi ve Şükûfe Itriyat imalâthanesi sahibi Ekrem ve Ankara vapuru ser çarhçısı Ethem beylerin halası ve Şirket hayriye işletme müdürü Sadi beyle meclisi idare baş kâtibi Asaf ve Hayri ve Ziya beylerin teyzesi Ulfet hanım uzun zamandan beri müptelâ olduğu hastalıktan rehayab olamiyarak dünkü pazar günü rahmeti rahmana kavuşmuştur. Cenazesi bugün saat 11 de Taş kasapta Deve boyunu çeşmesi sokağındaki hanelerinden kaldırılarak Topkapıdaki aile makberesine defnedilecektir.

Merhume fazilet timsali denecek bir nadirei hilkatti.

Allah rahmet eyleye

RADYO

Bugünkü program

ISTANBUL:

18,30: Fransızca ders. 19: Operatör Doçent Kâzım İsmail Bey tarafından konferans. 19,30: Türk musiki neşriyat: (Ekrem, Ruşen, Cevdet, Kemanî Cevdet, Şeref, İbrahim beyler ve Vecihe, Belma hanımlar) 21,20: Ajans ve borsa ahberleri, 21,30: Stüdyo caz ve tango orkestrası. Bedriye Rasim Hanımın iştirakile.

223 Khz. VARŞOVA, 1345 m.

20,40: Plâk. — Musahabe. 21,12: Hafif musiki. 21,40: Haberler. 22: Musahabe. 22,12: Orkestra. 22,40: Piyano konseri. 23,10: Umumî harp hatıraları 23,25: Dans musikisi.

686 Khz. BELGRAT, 437 m.

20: Kahvehane konseri. 20,30: Plâk. 20,45: Keman refakatile orkestra konseri. 21,30: Plâk ile Puccininin "LA BOHEME,, operası. Müteakıben: Plâk ile dans.

823 Khz. BUKREŞ, 364 m.

13 - 15 Gündüz neşriyatı. 19: Haberler. 19,05: Radyo orkestrası. 20: Universie. 20,15: Radyo orkestrasının devamı. 21: Konferans. 21,15: Kuartet oda musikisi. 21,45: Fenni mübahasa. 23: Rus şarkıları. ve musikisi. 23,30: Viyolonsel. 23: Haberler. 23,30: Kahvehane musikisi (nakil).

Khz. LUKSEMBURG, 1304 m.

Çek akşamı: 21,20: Çe kmusikisi. 21,30: Borsa haberleri. — Çek musikisinin devamı. 22: Senfonik konser. 22,30: Keman konseri (Tagannili) 23: Vichiden naklen konser.

Khz. Deuschlandsender 1571 m.

21: Haberler. 21,10: Sergiden nakil. 23: Haberler. 23,15: Musahabe. 23,30: Haberler. 23, 45: Sergiden nakle devam.

175 Khz. MOSKOVA, 1714 m.

19,40: Sesli film musikisi. 21: Radyo komedisi. 22: Almanca vesair dillerde neşriyat.

832 Khz. MOSKOVA, (Stalin) 361 m.

18: Rus ihtilâlinde kadınlar. 22,30: Dans musikisi.

Khz. PRAG, 470 m.

21,30: "ISTNBUL,, isimli peyano ile şark musikisinden mürekkep neşriyat. 22: Saat ayarı. 22: Orkestra musikisi. 23: Saat ayarı. — Haberler. 23,15: Plâk. — Haberler

545 Khz BUDAPEŞTE 550 m.

20,45: Sigan musikisi. 21,50: Haberler. 22,10: Rayterin idaresinde opera orkestrası. 23,30: Dans musikisi. 24: Salon orkestrası.

950 Khz. BRESLAU, 316 m..

21: Haberler. 21,10: Sergiden naklen musikili neşriyat.

592 Khz. VIYANA, 507 m.

20,10: Musahabe. 20,25: Holzer radyo orkestrası. 21,30: Musahabe. 22: Orkestra konseri (kuartet). 23,30: Haberler. 23,50: Gece konseri.

İstanbul Belediyesi Şehir Tiyatrosu

Belediye bahçesinde 30-8-934 Perşembe günü akşamı saat 21,30 da

YALOVA TURKUSU

3 Perde

Büyük Operet

Nakili I. Galip

Besteliyen H. Ferit

Mesajeri Maritim

Kumpanyası faaliyetini arttırıyor.

Aldığımız haberlere göre Mesajeri Maritim vapur kumpanyası eskisi gibi ayda iki defa Istanbul'dan Napoli Piré ve Marsilay hatlarını yeniden başlıyor, Bu haberi karilerimize memnuniyetle veriyoruz.

Bu yeni hatlar Mesajeri Maritim kumpanyasının en güzel ve en muhteşem "FELIX ROUSSEL" ismindeki vapuru ile başlıyacaktır.

18.000 ton hacminde ve Istanbul ahalisinin pek çoğunun tanıdığı güzel kesimli "PROVIDENCE" vapurunun bir buçuk boyunda bulunan bu "FELIX ROUSSEL" adındaki gemi her sınıf yolcusu alarak Eylülün 12 nci gününe rast gelen Çarşamba günü akşamısı saat 18 de Galata rıhtımından hareket edecektir.

FELIX ROUSSEL 1930 senesinde yapılmış ve yolcuların istirahatile refah ve safalarını temin edecek her türlü konforu havidir.

Bir çok LUKS dairelerinden maada denize bakar hususi balkonlu Kamaraları dahi mevcuttur. Içersinde deniz hamamları ile nizami mikyasta tenis için kort dahi vardır.

Mesajeri Maritim Kumpanyası her türlü fedakârlıklara katlanarak bu vapur için yolcu navlun ücretlerine hiçbir zam yapmamış ve şark hatlarına işliyen vapurlarının alelade navlununu bu vapura tatbik edecektir.

FELIX ROUSSEL'i ziyaret etmek isteyenler, resmî makamların ruhsatiyesini hamil oldukları takdirde Mesajeri Maritim Kumpanyasının Galatada Çinili Rıhtım hanındaki merkezine müracaat edebilirler. Merkezin yolcu şubesi vapurun ziyareti için kendilerine her türlü kolaylıkları yapacaktır.

Milliyet

Asrın umdesi "MILLIYET" tir.

ABONE ÜCRETLERI:

	Türkiye için L. K.	Hariç için L. K.
3 aylığı	4 —	8 —
6 „	7 50	14 —
12 „	14 —	28 —

Gelen evrak geri verilmez.— Müddeti geçen nüshalar 10 kuruştur.— Gazete ve matbaaya ait işler için müdiriyete müracaat edilir. Gazetemiz ilânların mes'uliyetini kabul etmez.

Merkez bir mevkide kâin

Büyük bir müessese

"Otel ve Lokanta,, devredilecektir.

İş sağlam ve kârlıdır.

Vasıta kabul edilmez.

Tekliflerin Beyoğlu 2096 numaralı posta kutusu adresine gönderilmesi.

Usküdar Icra dairesinden:

Bir borçtan dolayı mahçuz ve paraya çevrilmesi mukarrar 6 parça oda takımı bir portmanto 3 tül perde ve bir adet halı ve bir miktarda dişçi takımının 2 - 9 - 934 tarihine müsadif pazar günü saat 9 dan 10 na kadar kadıköy mühürdar caddesinde 52 NO. lu dişçi atalyesinde açık arttırma suretiyle satılacağından talip olanların mahllinde hazır bulunacak memura müracaat etmeleri ilân olunur. (2134)

Giresonda Piyade Alay Satınalma Komisyonu Reisliğinden:

1 — Gireson Garnizonında bulunan ve bulundurulacak olan kıtaat ve müessesatın bir senelik ihtiyacı için 60,000 kilo Sığır eti kapalı zarf usulile münakasaya konulmuştur.

2 — Ihalesi 24 - 9 - 934 Pazartesi günü saat 14 tedir. Merkezi ihale Kumandanlık Dairesindeki Satınalma Komisyonu reisliğinde icra edilecektir.

3 — Talipler şeraiti öğrenme ve şartnamenin sureti musaddakasını almak arzu edenler her gün Komisyona müracaat edebilirler. Bedeli ihalenin muvakkat teminatı 832 lira 50 kuruştur.

4 — Münakasaya iştirâk edecek olanlar teklifnamesini bir zarf içerisine koyup mühürledikten ve üzerine ismini yazdıktan sonra bu zarf teminatı muvakkateye ait makbuz ilmühaberi veya Banka kefaletnamesi le diğer mühürlü bir zarf içerisine koyup üzerine teklifnamesinin ne işe ait olduğu işaretle madde ikide yazılı tarih ve saatin bitiminden evvel Komisyona makbuz mukabilinde vermeleri ve taliplerin ihale saatinden evvel Komisyonda hazır bulunmaları ilân olunur. (5136)

Istanbul Limanı Sahil Sıhhiye Merkezi Baştabipliğinden:

Dört kalem itlâfıfar malzemesinin münakasasında verilen fiat gali görüldüğünden bir hafta müddetle 1 Eylül 934 Cumartesi günü saat 14,30 da Istanbul Limanı Sahil Sıhhiye Merkezinde müteşekkil Komisyonda tekrar münakasası yapılacaktır. Isteyenlerin mezkûr Merkez Levazım Memurluğuna müracaatları. (5129)

Ankara Jandarma Satınalma Komisyonundan:

Jandarma ihtiyacı için 43 630 çift kundura 6-9-934 perşembe günü saat onda kapalı zarf usulile satın alınacağından isteklilerin şerait ve evsafı öğrenmek üzere her gün ve münakasaya iştirâk için de münakasa gün ve saatinde 15052 lira 35 kuruşluk muvakkat teminat makbuzu ile Jandarma Müstakil Tabur karargâhında müteşekkil Komisyona müracaatları. (4748)

Milliyet'in romanı: 64

Sansaros

Yazan: AKA GÜNDÜZ

Hattâ birisi itiraf eder gibi olmuş.

Sansaros kıkır kıkır gülüyordu.

Üç kişi dedikleri hırsızlar ancak bir tek Sansaros'tu. Başka eşi ortağı yoktu. Daha doğrusu eve girerken beline sardığı bir çift çarıkla bir çift nalçalı pabuç vardı. Yapacağını yaptıktan sonra bunları ayrı ayrı giydi ve sofadaki testiden tabanları ıslattı. Odaları dolaştı. Izleri yaptı ve çıktı gitti.

Hattâ üç çeşit parmak izi buldular. Biri küçük eldivenle, biri orta, biri büyük eldivenle tozlu yerlere yapılmış el, parmak izleri.

Yalnız Sansaros'un bir üzüntüsü vardı. Beş odada yüz yirmi kâğıt lira bulmuştu. Ötekiler Adana, Halep işi ince bileziklerle Felemenk taşı bir kaç yüzük ve küpe.

— Bunları Emine'ye saklarım. Bir gün lâzım olur.

Paralara pek memnundu, hepsi de birlik beşlikti. Büyük parayı bozdurmak zor olurdu.

Elini [illegible] Hayrunnanakla ötekilere olan yetmiş beş kuruş borcunu ödemedi. Senet yeniledi. Ödeseydi, hırsızlığın havadisleri henüz unutulmamıştı. Belki bir şüphe uyandırırdı. Emine'ye zaten böyle işleri açmazdı. Aradan beş on gün geçince:

— Emine Abla! dedi. Öteyüz'de bir oda buldum. Kırk şeytan bir araya gelse seni bulamaz. Yalnız dediklerimi yapacaksın.

Emine'ye yedi sekiz lira verdi. Emine Samanpazrındaki Allem - kallem hanına gitti. Burası bitpazarı idi. Kendisine giyilmiş bir entari, atmalı bir iskarpin ve öteberi aldı. Ayrı sokaklardan giderek, Öteyüze sapan köşede birleştiler. Dar bir sokağın içinde ve toprak avlunun dibinde iki yer odalı bir eve girdiler. Ihtiyar bir kadıncağız gelenleri görünce Sansaros'u tanıdı:

— Buyur Mehmet Efendi oğlum, buyur. Nasıl pazarlıkta uyuştukmu? Eğer ablan Emine Hanım da benim gibi kimsesiz olmasaydı aylığını altı kaymaya vermezdim.

— Ablamla konuştum, mutabık kaldık. Ama dün de söyledim ya Hacinne. Ben Konyada, Çorumda gezginci çalışırım. Buraya ayda bir uğrarım, o da bir iki saatlik. Ne yapayım? Kazanıp geçineceğiz. Her gelişimde sana peşin peşin altı kayma vereceğim. Ablamın benden başka kimsesi yok.

— Bana da o lâzım.

— Merak etme. Aklına gelenler gelmesin. Benim ablam gül gibidir. El kapısına işe gitmez. Belki bir kadın terzisine falan giderse.. o da dikiş öğrenmek için.

— Peki Mehmet Efendi oğlum, peki. Ben de ona rahmetli öz kızım gibi bakarım. Benim sözümden çıkmasın, ben onu hanımlar gibi yaşatırım. Yemeğini de pişiririm, çamaşırını da yıkarım.

— Ben onun için de para bırakacağım. Beraber yer içersiniz.

Ihtiyar kadın bu son söze altı kaymadan çok keyiflendi. Ne iyi kardeşlerdi. Ikisi de uzaklardan gelmiş gurbete düşmüşler. Erkek çalışıyor, ablasını besliyor.

Ertesi gün akşam karanlığı çökerken —Bu bir ihtiyattı — Emine küçük sandığını sepetini nesi varsa Sansarosun küfesine yükleyip geldi. Odasına yerleşti. Ve (Mehmet efendi oğlum) olan Sansaros ikisi ile helâllaşarak Konya tarafına doğru işe gitti. Gündüz hava çok sıcak olduğu için gece yola çıkacaklardı.

Sansaros artan paralarla bilezikleri falan Ilki Yengenin kömürlüğündeki gizli deliğe saklamıştı. Burasını Ilki Yenge bile bilmezdi. Bu paralardan bir lirasını bile kendi harcamayacaktı. Hepsini Emine ablası için ayırmıştı. Altı kâğıt ev kirası on lira da yemek masrafı, eder onaltı, dört kâğıt ta cep harçlığı yirmi. Önceden yirmisini harcamışlardı demek ki kalan yüz lira ile Emine ablası beş ay rahat rahat yaşayacaktı.

Hırsız Sansaros, hırsız kızı Emineye yaptığı bu işten pek keyifli idi. Hele onu bir de yeni kadın terzisi Şpşıp hanıma kapılandırıp dikiş öğretebilirse... moda terzisi olan Şehper hanıma sosyetenin bu tarafı Şıpşıp hanım diyordu. Şehper Mehper demesini beceremediği için.

Evden çıkınca doğru Ilki Yengeye gitti. Ihtiyar kadın Sansarosu sevinçli görünce:

— Gene ne var? Pek keyiflicesin, dedi.

— Elbette. O avratların evindeki hırsızlık işi olmustu ya, geçende. Işte onda benim suçum olmadığı büsbütün anlaşıldı da kısmıâdlî reisi bana aferin dedi.

— Ah, ah, hiç yapmasan olmazmı ki?

— Zanat Ilki Yengem zanat! Insan zanatını bırakırsa adam olmaz, serseri olur! Ve o gece sevincini Ilki Yenge ile sabaha kadar paylaştı. Ilki Yenge o kadar memnundu ki sabahleyin Sansarosa temiz çamaşır giydirdi. Bunları mümeyizin hanım vermişti. Gûya Ilki Yengenin bir yeğeni varmış ta...

Beş ay sonra paralar bitecek ve kışın tam ortasına geleceklerdi. Ne olacaktı o zaman?

Herhalde bir iş bulmalı. Iş başka hırsızlık başka. Işten daha kârlı bir vurgun bulunursa aralıkta onu da beceriverir, gene işine gücüne bakardı.

Kabardı (gabardin) elbiselerin, pardesülerin modasıydı. Düğmeleri de ne parlaktı. Neye yarar ki bir tanesini koparıp kenefe atamamıştı. Fakat bir adamın kısmeti açılınca açılır. Hava bozmuştu. Yağmur gelecekti. Sokakta kısmıâdlî reisini gördü. Reis:

—Sansaros! dedi. Bir koşu eve git te benim yeni pardesüyü al gel. Ama dur, bir pusula yazayım. Seni evden tanırlar. Pusulasız vermezler.

Sansarosun inceden inceye canı yandı, fakat bir şey söylemedi, kısmıâdlî reisinin Sansarosa büyük iyilikleri vardı.

Gabardin pardesüyü aldı. Yarı yola kadar sabretti. Tam karaoğlanın köşesinde gözleri bulandı. Sinirleri gerildi. Ihtiyarsız olarak eli pardesünün son düğmesine gitti. Biranlık bir buhran içinde, bir büküşte düğmeyi kopardı ve.. yuttu..

— Bu da buraya atılsın bu sefer!

Diye içini çekti. Iiplikleri ayıkladı, dikiş yerini tırnağının tersi ile düzeltti.

— Getirdim reis bey!

— As karşı, çiviye.

Reis kopmuş düğmesinin nasıl kopmuş olduğunu hiçbir zaman düşünmedi, aramadı.

Sansaros pardesüyü astı fakat çıkıp gitmedi.

— Ne duruyorsun ?

— Bir şey söyliyeceğim.

— Söyle bakayım. Yoksa gene bir suçun mu var?

— Hiçbir şeyim yok.

— Hadi söyle.

— Ben artık hırsızlık etmiyeceğim.

—Onu kaç yıldır söylüyoruz.

— Bitmedi —

Güzel yazı müsabakamız

Bir haftalık dahilî ve haricî vakayii takip ediniz en şayanı dikkat bulduğunuz hadise hakkında bir yazı yazıp bize gönderiniz.

En güzel yazılmış makalenin sahibine:

5 lira

İkinci gelen makalenin sahibine:

2,5 lira

Hakkı telif verilecektir.

Bu musabakaya yalnız liseler, yüksek mektep talebeleri iştirak edebilirler. Yazıların gazete yazısıyla azamî 75 ve asgarî 30 satır olması, kâğıdın bir tarafına yazılmış bulunması lâzımdır.

Bu yazılar cuma günü akşamına kadar elimize geçecek tarzda postaya verilmelidir.

Geçen haftaki müsabakayı kazananlar

Geçen haftaki güzel yazı müsabakamızda birinciliği "Dil Savaşı,, başlığı ile Galatasaray Lisesinden 700 numaralı Dündar, ikinciliği "İkinci Dil Kurultayı,, başlığı ile Feyziye Lisesinden 241 numaralı Naci Vasfi Beyler kazanmışlardır. Kendilerinin hüviyet varakalarını hâmilen idarehanemize müracaat ederek mükâfatlarını almalarını rica ederiz.

DİL SAVAŞI

İki sene evvel gene bugünlerde Dolmabahçe sarayında Türk bilgiçleri şerefli iş icin toplanmışlardı. O zamanlar bize bu toplanmanın ne maksatla yapıldığı verimlerinin neler olacakları anlatıldı.

Birinci kurultay dağıldıktan sonra bilgiçlerimiz çalışmağa başladılar; memleketimizin her tarafında kitaplar yoklandı, kelimeler derlendi, binbir zahmetle araştırmalar yapıldı, bulunan kelimeler arasında en muvafıkları seçildi.

İşte ikinci defa olarak Büyük Kurtarıcının ünlü huzurile kurultay toplandı. Ve bilgiçlerimiz emeklerinin verimlerini önümüze serdiler. Okunan raporlar tezler gözlerimizi ümit ışığile doldurdular ve dilimizden yabancı unsurları atarsak meram anlatmak güçleşir diyenlerin görüşlerinde ne kadar isabetsiz olduklarını isbat ettiler.

Devlet gibi büyük bir teşkilât vücude getirmiş ve ilerlemek istiyen insan topluluğunun öz dili olması lâzımdır, çünkü dil birliğinin kültür ve medeniyet üzerindeki tesirleri fazladır. Türkün öz dili yok değildir fakat bu öz dil yabancı unsurlarla karışmış saflığın ıve güzelliğinden bir kısmını kaybetmiştir. Asıl Türkçenin bugün konuştuğumuz lisan ile farkı yalnız bu yabancı unsurlardan ibaret değildir, bugün konuştuğumuz lisanda cümle teşkili tarzı dahi asıl türkçeden başkadır. Kurultayın maksadı yabancı unsurları atmak, cümle teşkil tarzını değiştirmek ve asıl türkçede olduğu gibi mantığa uygun bil tarza sokmaktır.

Bu suretle yıllarca en büyük medeniyetleri ebedileştiren Türk dilini bütün güzelliği ve parlaklığı ile meydana çıkarmış olacağız. Bu savaştaki hedefin ehemmiyetini herkes takdir eder, çünkü cehaletle mücadelenin en mühim safhası dildir. Bir insan diğerlerine bildiklerini sadelikle ve kolaylıkla anlatırsa onları cehaletten kurtarmak imkânını bulmuş demektir. Sade ve bünyesi kuvvetli bir dile malik olan millet medeniyette çabuk terakki edebilir.

Şimdi yaşıyan ve sahiplerini yüksek medeniyete ulaştıran diller sadedirler. Buna mukabil dünyanın en zor addedilen Sanscrit onu kullananların medeniyette muayyen bir seviyeden yukarı çıkmalarına mâni olmuştur.

Herhalde dil işi nazik ve ehemmiyetli bir meseledir bununla yalnız kurultayın meşgul olması kâfi gelmez vatandaşların ayrı ayrı bu işle alâkadar olmaları inkılâpların parklaklığı ile kamaşan gözlerini buraya çevirmeleri lâzımdır.

Muvaffak olacağımıza şüphe yoktur elverir ki Büyügümüzün gösterdiği yol da çalışalım.

Galatasaray lisesinde 700 Dündar

İKİNCİ DİL KURULTAYI

Bu haftanın en büyük oluşu ikinci Dil kurultayının açılışıdır. Birinci dil kurultayının açılışından (26 Eylül 1932) bugüne kadar iki yıl geçti. Bu iki yıl içinde Türk dili tetkik cemiyeti birçok araştırmalar yaptı, yazılar yazdırdı, kitaplar bastırdı. Bütün Ulusun alâkasını bu iş üzerinde topladı.

Türk milleti, dünyanın en yüce bir milleti iken, medeniyet safının en önünde ilerlerken neden bir aralık duralamış, ve bu yüzden niçin geri kalmıştır? Bunun sebepleri bir değil, bir kaçtır: Dini menfaatlerine âlet eden yobazların tesiri, idare adamlarının cahilliği, idare makinesinin bozukluğu, ecnebilere verilen imtiyazlar, kapitülâsyonlar ve iktisadî hayatta gerilik, millî sanayie ehemmiyet verilmemesi... Ve (konuşma dili) ile (yazı dili) arasındaki derin uçurum. Osmanlı ilim adamları ve yazrlarının bir hatası yüzünden zaptettiğimiz ülkelerin dilleriyle karışan dilimiz günden güne bozuluyordu. Güzel türkçe Arap ve Acem kelimelerinin istilâsına uğradı. Öyle bir zaman geldi ki, yazanlarımız yazılarında yeni bir arapça, farsça kelime bulup kullanmak için yarışa giriştiler. Edebiyatımızdan halk anlamıyordu. İlim kitapları da ayni yolu tuttular. Bilgiçlerimiz Türk dilinin büyük kabiliyetini göremediler, ilim ıstılahlarını hep arapçadan farsçadan seçtiler, uydurdular. Halk, bu vaziyet karşısında okuma isteğini duymadı, cahil kaldı ise kabahat kimindir? Okuma öğrenip te ne olacaktı? Okuyacağı yazıyı anlamadıktan sonra... Okuma işi bu yüzden sayılı bir güzideler (!) sınıfına has oldu. Divan edebiyatçıları türkçeden çok Arap ve Acem kelimeleri kullanacak kadar ileri gittiler. Pek yakın bir çağın yazıcıları olan Edebiyatı Cedide'ciler ise Arap ve Acem kelimelerini birleştirerek öyle terkipler yaptılar ki bunları Araplar ve Acemler de anlayamazlar. Konuşma ve yazı dilleri arasındaki bu ikilik halka okuma itseği vermedi. Okumayan milletin tabiî âkıbeti durmak, geri kalmaktır.

Memleketi düşman çizmelerinin altında çiğnenmekten kurtaran, hasta adamı dirilterek gürbüz bir delikanlı şekline sokan büyük şef; yurdun geri kalış sebeplerini birer birer ortadan kaldırıyor. Askerî zaferleri siyasî, iktisadî, ilmî zaferler takip ediyor. Sakarya, Lozan, dostluk muahedeleri, demiryolları, fabrikalar, harf inkılâbı, Türk tarihi üzerine büyük çalışma ve araştırmalar, nihayet dilimizi yabancı dillerin istilâsından kurtararak yükseltme savaşı... Bir hafta devam eden (18 - 23 Ağustos 1934) Dil kurultayı bu savaşın muzaffer olacağına bizi inandırdı. Halkı okutmak için önce öğrenilmesi çok zor olan Arap harflerini attık. Bütün medenî milletlerin kullandıkları Lâtin harflerini aldık. Şimdi de yabancı kelimeleri atacak, yerlerine türkçelerini koyacağız. Halkı okutma savaşında bunun büyük tesiri görülecektir. Yakın bir çağda okur yazarlarımızın yüzde doksana vardıklarını göreceğiz. Ulkümüz bunu yüzde yüz yapmaktadır. Her şeyde olduğu gibi bunda da muvaffak olacağız. Dünyaya ilk medeniyet ışıklarını biz saçmıştık. Elimizde olmıyan sebepler yüzünden bir aralık duraladık. Bizden ders alanlar önümüze geçtiler. Şimdi tekrar harekete geçmiş bulunuyordu. Eski mevkiimizi yeniden alacağız. Türk milleti, Büyük Onderinin (şefinin) gösterdiği hedefe doğru dev adımlarile koşuyor: Medeniyetimizi muasır medeniyetlerin en yükseğinin de üstüne çıkaracağımız gün uzak değildir. Bu ülküye varmak için her şeyden evvel milletimizin ilmî seviyesini yükseltmek lazımdır. Bu da elde edilmesinde dil savaşında elde edilecek zaferin rolü en baştadır.

Feyziye Lisesi talebesinden 241
Naci VASFI

VİYANA SERGİSİ

2-9 eylülde devam edecek Avrupanın merkez pazarıdır. Tafsilât ve tenzilâtlı biletler için Galatasaray ve Karaköydeki Natta seyahat acentalıklarına müracaat. (1976)
5281

Müderris K. Kömürcüyan
âsarından:

Yeni lugaritma cetvelleri (Yeni rakamlarla)	80 Kr.
Yeni hesabı ticarî (eski türkçe ile)	200 „
Yeni türkçe ile:	
Amelî ve tatbikî kambiyo	50 „
Yeni muhasebe usulü	175 „
Ticarî malûmat ve bankacılık	150 „
Iktısat ilmi	125 „
Ihtisas muhasebeleri (Şirket, sanayi, ziraat ve banka)	250 „
Ticarî ve malî hesap (birinci cilt)	100 „

Başlıca satış yeri: Ikbal kitaphanesi.
Yüzde 30 tenzilât.
(2140)

ZAYI. — 766 numerolu reis şehadetnamemle liman cüzdanımı kaybettim. Yenilerini alacağımdan diğerlerinin hükmü yoktur. Mehmet ALI (2132)

İş Bankasının 10 uncu yılı kutlulandı

İş Bankasının 10 uncu yılında

(Başı 1 inci sahifede)

müvazene politikasına, hülâsa Türk devletinin umumî itibarına medyundur. Hükûmetin, — millî müesseseler hakkında olduğu gibi — Türkiye İş Bankası hakkında hiçbir zaman esirgemediği candan alâka ve yardımı — sırası gelmişken — derin bir minnetle tekrar anmak isterim.

İş Bankası, nasıl bir hava ve şerait içinde kuruldu; ilk günlerinde ne gibi itirazlara, tenkitlere maruz kaldı; on yıllık hayatında ne gibi zorluklarla karşılaştı, bu zorlukları hangi tedbir ve vasıtalarla yendi, Kuruluşunda ve idaresinde hangi sistemlere ve prensiplere dayandı, çalışmalarında hangi manevî kuvvetlerden ilham aldı, nihayet birçok kuvvetli müesseseleri altüst eden ve birçoklarını kökünden yıkan dünya buhranını, ezilmeden, hattâ hiç bir sarsıntı geçirmeden atlattı? Bütün bunları tafsilâtile anlatarak sabrınızı, nezaketinizi yoracak değilim. Bunları, lûtfen ziyaret edeceğiniz sergide ve size sunulacak risalede kısa, fakat derli, toplu, rakkamlı ve canlı bir halde göreceksiniz. Yalnız burada ilk kuruluş gününe ait değerli bir hatırayı anmadan geçemem:

Tam on yıl evvel, bugünde idi. İş Bankası, (250) bin lira gibi küçük bir para ile işe başlamıştı. Ayni günün akşamı; Gazi Hazretlerinin huzurlarında, sofralarında bulunmakla bahtiyar olmuştuk. Bu teşebbüsün müstakbel muvaffakıyetine herkesten ziyade inanmış ve onu sezmiş ve görmüş olan Büyük Şefin; Mahmut Celâl Beyefendiye ve bankanın Idare Meclisine seçilen arkadaşlarına verdikleri canlı direktif, hâlâ kulaklarımızda çınlayor:

— "Sermayenin azlığına bakarak cesaretiniz kırılmasın.. Böyle müesseseler için en kuvvetli sermaye; zekâ, dikkat, iffettir. Teknik ve metodik çalışmasını bilmektir. Bu kanaatle işe sarılınız, behemehal muvaffak olursunuz.. Bu işte muvaffak olmayı, eğer şahsî bir izzeti nefis meselesinden daha ileri, millî bir gurur, millî bir izzeti nefis meselesi yaparsanız çalışmak için, hedefinize ulaşmak ve daha yükselmek için muhtaç olduğunuz ateşi, enerjiyi bol bol yüreklerinizde bulacaksınız!,,

Gazinin yarattığı bir müessesenin idare mes'uliyetini; Büyük Şefin ve hakikî mal sahibi olan temiz halkımızın vekilleri sıfatile omuzlarına alanlar, bu direktif haricinde, başka türlü hareket edebilirler mi idi?

Hanımefendiler, Beyefendiler..

İş Bankası, on yıllık çalışma hayatında, teknik bankacılığın bütün icaplarını yaptı. Büyük, küçük her nevi işlerinde hayale, ümide değil, hesaba ve realitelere dayandı. Spekülâsyondan, spekülâtif işlerden asabî bir ısrar ile daima kaçındı. Doğduğu sene, memleketin kredi ihtiyacı, son derecesini bulmuştu, bu ihtiyacı az zamanda tatmin etti. Anadolunun ticaret merkezlerinde şubeler acarak kredi siyasetini tevsi ve tevzin etti. Yerleştiği muhitlerde iş hacmini arttırdı. Faiz nisbetlerini normal hadlere indirdi. Fena ve müşkül günlerin gelip çatacağını daha evvel sezdi ve ona göre tedbirlerini vaktinde aldı. Yeni hayat şartlarının doğurduğu yeni vaziyetleri; eski telâkkilerle değil, hali hazırın zaruretlerine uyan yeni bir zihniyetle mütalea etti. Gerek banka muamelelerinde, gerek giriştiği teşebbüs ve iştirak ettiği işlerde basiret ve ihtiyatı; daima ön safta bulundurdu. Nizami ihtiyat paralarını, sermayesi miktadrına çıkarmayı ülkü edindi. Dünyanın en kuvvetli ve büyük bankaları; mevduatlarının yüzde kaçını ihtiyat olarak saklıyorlarsa, İş Bankası da — memleketin ve geçirdiğimiz günlerin hususî bazı şartlarını da gözeterek —bu nisbeti daha geniş bir derecede muhafaza etti. Buhran dolayısile, Anadolunun ticaret merkezlerindeki tacirlerimizi, muhtemel zararlardan korumak için amelî tedbir aldı. Memleketin menfaatlerini, daima müessesenin kazancından üstün tuttu. Giriştiği en basit ticarî ve malî muameleleri, daima memleketçi ve milliyetçi bir zaviyeden mütalea etti. Türk bankacılığını, ilk defa olarak, Almanya ve Mısır gibi hariç memleketlerde temsil etmek şerefini aldı. Hasılı hiçbir kazanç düşüncesi ona millî iktısat ve millî menfaat icaplarını unutturmadı... Bankanın, şaşmayan bir takip fikrile yürüttüğü bu dikkat, ihtiyat ve ciddiyet politikası mükâfatsız kalmadı: Hariçte kazandığı itibar; dahilde kazandığı derecenin de üstüne çıktı. Müessesede çalışan İş Bankacısı; muhitinde idealist, bir tip olarak yaşadı. Üzerine aldığı işi, ücretli bir memur gibi değil, kendi müessesesini işleten bir mal sahibi gibi candan benimsedi. Memleketin yakın, uzak hangi yerinde olursa olsun, kendisine verilen vazifeye; vatan vazifesine koşar gibi, seferberlik davetine icabet eder gibi; canla, başla sarıldı. Gazisinin direktifinden ayrılmadı, bankasının kuvvetli, sağlam, muntazam bir yürüyüşle muvaffakıyetli neticelere eriştirilmesini; millî bir izzeti nefis meselesi bildi.

İş Bankasında, bu millet ocağında canla, başla, feragatle çalışan bu değerli, idealist vatan çocuklarına, genç memurlarımıza buradan sayısız minnet ve takdirler...

Hanımefendiler, Beyefendiler;

Muhakkak ki, halkımızın yanılmıyan, aldanmıyan tabiî bir sezişi, bir aklıselimi var... Kendisine faydalı olanları, kendisine candan bağlı olanları, o da candan sever, onlara inanır ve bağlanır. Yüce Türk milletinin İş Bankasını o kadar sevmesinde ve benimsemesindeki hikmet bundadır. Bu vaziyette, bankanın büyük bir şükran borcu var: O, kendisi için en büyük bir kuvvet, en sağlam bir mesnet tanıdığı halkın emniyet ve itimadını — şimdiye kadar olduğu gibi — bundan böyle de daha iyi kullanmak suretile bu itimada lâyık olduğunu ispat etmek kararındadır.

Hanımefendiler, Beyefendiler..

Bankanın *millî tasarruf* ve memleketin sanayi programına iştiraki bakımından tuttuğu yolu, bir kaç sözle olsun, anlatmazsam, vazifemi yapmış sayılmam. Demin de arzettim: Halkın bu bankaya, kendi müessesesine hudutsuz bir itimadı vardır. Bu itimat, yersiz değildir: Bugüne kadar hiç bir vatandaş, bankaya inandığı için aldanmadı. Bundan ötürü de bütün tasarruflarını İş Bankasına yatırıyor. Bankanın idaresi; halkın dişinden, tırnağından arttırdığı bu tasarruflarını, mukaddes bir emanet gibi korumayı her mülâhazadan üstün tutmaktadır. Bu sebepledir ki, millî tasarrufu korumakta ayni derecede hassas ve dikkatli olan hükûmetin karar ve yardımı ile en verimli sanayi işlerine, sanayi programının tahakkukuna iştirâk etmekteyiz.

Türkiyeyi; millî sanayiini kurmağa icbar eden siyasî ve iktısadî zaruretleri kim bilmez? Davamız, basittir: Memleketimizi, ham maddecilikten, müstemleke iktısadından kurtarmak istiyoruz. Onun yerine, millî, ahenkli bir iktısat sistemi kurmak kararındayız. Bu gayeye varmak için, milletçe, bir nevi *iktısadî kalkınma* savaşına girişmiş bulunuyoruz. Bu savaşta, memleketin malî, iktısadî ve millî bütün teşekkülleri – kudretlerine göre – vazife almışlardır. Memleket işlerinde daima ön safta çalışmayı şiar edinen müessesemize de, devletin sanayi programında vazifeler verilmiştir. Banka; bu vazifelerin en güç, en mühim kısımlarını şimdiden tahakkuk ettirmiş, müsbet neticelerini almış bulunuyor. Kalan kısımlarını da tam zamanında başarmak için her türlü tedbirleri almıştır. Hesaplarında, hazırlıklarında çok dikkatli ve hassas olduğu için, bugüne kadar giriştiği bütün teşebbüslerinde hiç yanılmadı. Hepsinden yüz aklığı ile çıktı.

Bazı memleketlerde sınaî istihsal fazlası vardır. Sınaî mahsûlleri, maliyet fiatinden daha aşağı bir fiatle satmak mecburiyeti vardır. Böyle memleketlerde malî müesseselerin büyük mikyasta sanayi hareketlerine iştiraki, onlar için bir kuvvet sebebi olmaz. Halbuki Türkiyede vaziyet, öyle değildir, Biz, memleketçe, sınaî istihsal faaliyetlerimizde muvazeneli hareket ediyoruz. Istihsal ile istihlâk arasında mutlak bir ahenk kuruyoruz. Esasen memleketin sanayi programında ihtiyaçtan fazla istihsal etmek, bu fazlayı hariçte satmak gibi — tabirimi af buyurun — müteaddî bir düşünce hâkim değildir... Demek ki sınaî istihsalâtımız için tabiî ve dahilî bir mahreç, bir içpazarı daima mevcuttur. Bu maruzatımla — teknik esaslar dahilinde çalışan — sanayi sahasına dökülen sermayenin sağlam ve emniyette bulunduğunu göstermiş oluyorum. Bankanın alâkadar olduğu maden servetlerinin nominal kıymetlerine nisbetle, asıl hakikî değerlerinin bir kaç defa yüksek olduğunu sadece hatırlatmakla iktifa edeceğim.

Hanımefendiler, Beyefendiler..

Sabrınızı daha fazla suiistimal etmiyeceğim. Kısaca arzıma çalıştığım bu hakikatleri; şimdi açılacak sergimizde, rakkamlı, nisbetli mukayeseli olarak daha müsbet, daha canlı bir şekilde göreceksiniz. Sergimizi; hükûmet namına, Iktısat Vekili Mahmut Celâl Beyefendi açacak... O Mahmut Celâl Beyefendi ki, bundan tam on yıl evvel, Büyük Gazi'den aldığı emir ve ilham üzerine, bankanın umumî müdürü sıfatile müessesenin başına geçti; temiz, ciddi ve tedbirli idaresile onu yükseltti, bugünkü haline getirdi. Bu güzel tesadüf bile bu Millet Bankasının güzel talihine ne güzel bir işarettir!

Sözüme nihayet vermeden evvel davetimize icabet suretile göze aldığımız yorgunluktan, gösterdiğiniz alâka ve sevgiden ötürü müessese namına teşekkür eder, hepinizi en yüksek bir saygı ile selâmlarım.

10 Yıl Nasıl Kutlulandı

(Başı 1 inci sahifede)

lar bağlanmıştı. En asrî bir şekilde yapılmış olan sergi methalinde büyük bir iş sembolü göze çarpıyordu.

Mahmut Beyin nutku ve açış

Saat 17 yi beş geçe Türkiye İş Bankası idare meclisi reisi Siirt mebusu Mahmut Bey kürsiye gelerek (baş sütunumuzda metni münderiç) nutkunu okudu.

Mahmut Beyin sürekli alkışlar arasında biten nutkunu müteakip kapıya doğru ilerlendi. İktisat Vekili Celâl Bey serginin açılmasını Kâzım Paşa Hazretlerinden rica etti. Kâzım Paşa Hazretleri bu açılma merasimi için hazırlanmış olan makası mahfazasından alarak İktisat Vekilimize verdi ve:

— Muvaffakiyetler temenni ederim dediler.

Celâl Bey kurdelâyı kesti ve kapılar açılarak sergi methali bütün ihtişamile meydana çıktı.

Sergi pavyonlarının ziyaretine başlandı.

Sergi nasıl

İlk olarak methalin sağındaki İş Bankası pavyonu gezildi. Fevkalâde cazip bir şekilde tertip edilen bu pavyonda ziyadar fotoğraflarla çok kıymetli hatıralar canlandırılmıştı. Bu ziyadar tablolarda Gazi Hazretleri ile büyüklerimizin 10 sene evvel İş Bankasının kuruluşunda alınmış fotoğrafları görülüyordu. Bu tabloların altında büyük çiçek demetlerinden biri Anadolu, Turhal şeker fabrikaları diğeri de Doyç bank direktörleri tarafından gönderilmişti. Pavyonun nihayet kısmı, büyük bir Türkiye haritası üzerine İş Bankası şubelerinin serpiliş şeklini gösteriyor ve hepsini İş Bankası merkezinin mücessem şekline altın şualarla raptediyordu.

Bu pavyonda bankanın memur adedini mükayeseli surette gösteren iki büyük statü bulunmakta idi. Ayni cesamette olan statülerden biri daha büyük; birinin üzerinde şu ibareler okunuyordu.

1929 da 688 memur 28 şubeyi idare ediyordu. Ikinci statüde ise şu cümle vardı 1934 te ise 671 memur 49 şubeyi idare ediyor.

Burada hakikî çiçeklerden küçük bir park üzerine konulmuş büyük bir levha da halka arzı şükrana tahsis edilmişti.

Tasarruf

Bu pavyonun tam karşısındaki tasarruf pavyonu tetkik olundu. Tasarruf pavyonunun nihayetin de de sağlam bir kök üzerinde gittikçe inkişaf eden büyük bir ağaç İş Bankasının on yıldaki feyizli işlerini parlak bir şekilde ifade ediyordu. Köklerinde iki çuval para bulunan bu yemişli ağaç kısa zamanda İpekiş, Kömüriş, Şekeriş, Ormaniş, Yüniş, Pamukiş, Sigorta millî reassürans, Bakıriş, cam ve şişe, kereste fabrikası gibi meyvalar vermişti.

Pavyonun tam ortasında cesim bir statü elini kaldırarak ziyaretçilere (Stop!) işaretini veriyordu. Bu dur kumandasından sonra şu ibare okunuyordu. *"Felâket gelince bütün dostların senden uzaklaşır. Yalnız tasarruf imdadına koşar. Vatandaş iktisat savaşı var. Paranı seferber et,,.*

Gazi köşesi

Serginin Gazi köşesi cidden büyük bir itina ile hazırlanmıştı. Bu kısımda yükselen abidenin üstünde: İş Bankasını yaratan ulu Gaziye ebedî şükran ve minnet yazılı idi. Abidenin iki yanında kırmızı kuşaklar üzerine Gazi Hazretlerinin şu vecizeleri yazılmıştı:

"İstiklâlin tamamiyeti ancak malî istiklâl ile mümkündür,, "Bence halk devri, iktisat devri mefhumu ile ifade olunabilir,, abidenin önünde İş Bankası ailesinin bir büketi bulunuyordu.

Ayni itina ve ihtimamla hazırlanmış olan şekeriş, sigorta, yüniş, kömüriş, ipekiş pavyonları da ziyaret edildi.

Şekeriş

Şeker pavyonu başlı başına bir muvaffakiyet sayılacak kudret ve ihtişam da tertip edilmişti. Akarsu halinde müteharrik istatistikler Alpullu fabrikasının bir sene içerisinde yaptığı muhtelif tediyeleri gösteriyordu. Fabrika pancar ziraatine çok külliyetli para vermiş köylünün kalkınmasını temin etmişti.

Turhal ve Eskişehir fabrikaları da bu maddeleri ihtiva ediyordu..

İpekiş

İpekiş pavyonu da diğer pavyonlar gibi çok zarif bir şekilde hazırlanmıştı. İpekiş mamulâtı burada zarif mankenler tarafından teşhir olunuyordu.

Milliyete bir iltifat

Bu pavyon gezilirken Büyük Millet Meclisi Reisi Kâzım Paşa Hazretleri not almakta olan muharririmize yaklaşmışlar ve şu suali sormuşlardır:

— Gazeteye mi?

— Evet Paşa Hazretleri.

— Hangi gazeteye?

— Milliyete Paşa Hazretleri.

— *Milliyete öyle mi, öyle ise yazınız. İş Bankası yüksek verimli, eşsiz bir kurumdur.*

Paşa Hazretlerinin bu iltifatları üzerine Iktisat Vekili Celâl Bey de arkadaşımıza demişlerdir ki:

— *O halde Milliyete benden de yazınız: Paşa Hazretlerinin samimî hissiyatlarına arzı şükran ederim.*

Yüniş

Yüniş pavyonu da sağlam ve güzel desenli kumaşlarla bezenmişti. Davetliler burada uzun müddet kalarak izahat aldılar.

Geceki gezinti

Dün gece İş Bankası mensupları davetlileri ile birlikte Izmir vapurile Boğaz, Adalar etrafı ve Marmarada bir gezinti yapmışlardır. Sabaha kadar devam eden bu gezinti saat 21 de başlamış ve vapurda bir balo verilmiştir. Vapur gezintisi samimî olmuştur.

Beyazıt şubesi

İş Bankasının onuncu yıl dönümü tes'it edilirken bankaya yeni bir şube daha ilâve edilmiştir. Bankanın bu yeni şubesi Beyazıtta açılmıştır. Zarif fakat sade bir şekilde tertip edilen bu şube dün sabah hususî merasimle açılmıştır.

Ankarada

ANKARA, 26 (Telefonla) — İş Bankasının onuncu yılı münasebetile Ankara Palasta bir akşam yemeği verilmiştir. Ziyafet geç vakite kadar neşeli bir surette devam etmiştir.

Tevfik Rüştü Bey Haricî siyasetimizi Izah ediyor

(Başı 1 inci sahifede)

Balkanlarda politikamız sulhun, takarrür etmiş nizamın muhafazası için bütün milletlerin beraber çalışmasını istihdaf eder. Balkan misakı bu telâkkiye tamamen uygundur.

Vekil Bey Yugoslavya ve onun büyük bir siyasisi olan kralı hakkında takdirkâr beyanatta bulunmuş, Bulgaristanın da, en büyük menfaati, komşularile teşriki mesaide bulacağı kanaatini izhar etmiştir.

Muharririn, Bulgaristan, Yugoslavya ile bir taraflı mukarenet teminine ve bu memleketi Balkan misakını imzalamış bazı memleketlerden ayırmağa çalıştığı intibamı vermiyor mu? Diye sorduğu bir suale cevaben Tevfik Rüştü Bey demiştir ki:

"Madem ki misakı imzalayanlar arasında menfaat ayniyeti vardır. Birisile mukarenet otomatik surette diğerlerile de mukarenete varacaktır. Akitlerin arasını bozmağa matuf her teşebbüs faydasız olacaktır.,,

Hariciye vekilimiz bu beyanatında Türkiyenin sadece sulh, emniyet ve muahedelerle kurulu nizamın mühafazası arzusunda bulunduğu hususunda bilhassa ısrar etmiştir.

Muallimlerin Müracaatı

(Başı 1 inci sahifede)

mize şunları söylemiştir:

— Burada muhtelif maarif işlerini tetkik ediyorum, maarif müesseselerini görüp, geziyorum. Yarın rasathaneye gideceğim. Vaziyeti göreceğim. Daha bir hafta kadar İstanbulda kalarak muhtelif işleri yakından takip edeceğim.

Haydarpaşa lisesinin muallim kadrosu henüz tamamlanmamıştır. Eylül haftasında muallimlerin vaziyeti belli olacaktır.,,

Resmî mekteplerle beraber ecnebi ve ekalliyet mekteplerinde de dersleri bulunan ve son defa 24 saatlik mesai kanunu mucibince, derslerinden bir kısmı uhtelerinden alınması mevzuu bahis muallimler, aralarında bir heyet seçerek, Maarif vekili Zeynelâbidin beyi ziyaret etmişlerdir.

Muallimler, vekil beyden, üzerlerindeki derslerin alınmamasını, kendilerinin senelerce kıdem sahibi olduklarını, yeni kararla mağduriyetlerine sebebiyet verilmemesini rica etmişlerdir.

Maarif vekili, kanunu tetkik ettikten sonra, mümkün olursa, muallimlerin bu dileklerini is'af edeceğini vadetmiştir.

Davet

Halıcıoğlu spor klübü umumî kâtipliğinden: Kulübümüzün senelik kongresi yapılacağından mukayyet azanın 31 - 8 - 934 cuma günü saat 19,30 da teşrifleri rica olunur.

Izmir şenlik yapıyor

(Başı 1 inci sahifede)

Ismet Paşa paviyonları baştan başlıyarak sıra ile gezdi.

Iş, Sümer Bank, Inhisarlar, Sovyetler, Malatya, Irak paviyonlarında fazlaca kalarak verilen izahatı alâka ile dinlediler.

Pnayır gazinosunda bisküvi, limonata ikram edildi. Burada bando muhtelif marçlar çalıyordu.

Ismet Paşa saat yirmi birde konağa istirahate çekildi. Yarın Gölcüğü teşrif edeceklerdir. Bundan dolayı Yamanlarsuyu küşat resmi ile yarın akşamki çocuk balosu öbür güne bırakılmıştır.

Panayıra iştirâk eden ecnebi firmalar şunlardır:

Sovyetler, Amerikanlar, Almanlar, Ingilizler, Italyanlar, Fransızlar, Irak, Holânda, Belçika, Yunanistan, Yugoslavya.

Behçet Beyin nutku

IZMIR, 26 (Milliyet) — Panayırın küşadı münasebetile Belediye Reisi Behçet Bey söylediği nutukta ezcümle demiştir ki:

"Millî iktısat davamızda Izmir tabiatin kendisine bahşettiği hususi ve istisnaî vaziyetle vazifesinin ne kadar ağır ve mühim olduğunu tamamile müdriktir. Izmir Cumhuriyet idaresinin müşfik ve bilgili elinde Türk yurdunun daha çabuk yükselmesine, onun aziz halkının refah ve saadetine Mustafa Kemal çocuklarına lâyık azimle çok çalışmağa ahdetmiştir. Izmirliler bunu vatanî ve millî mukaddes bir borç bilmektedirler.

"Beynelmilel Izmir panayırı millî mahsulâtın yayılmasına, tanınmasına, yeni müşteriler bulunmasına, sanayi hayatımızın muhtelif şubeleri arasındaki farklarının artmasına saik olacak; Türk ticaret ve sanayiinin inkılâp proğramında muayyen olan yüksek hedefine gö türmeğe hizmet edecektir.,,

Ağustos sonları ve eylül başları Izmir halkının bin bir sebep ve hatıra ile his ve heyecanlarının ayni zamanda bu güzel şehrin en iyi bir mevsimidir.

Izmirin belli başlı ihracat faaliyeti şimdi başlıyor. Yabancıların çok kolaylıkla katlanmadığı sıcakları şimdi tatlılaşıyor.. Bütün bu sebeplerin en başında Izmir büyük halâskârı en büyük tahassürle bugünlerde beklemiş ve ona bu mevsimde kavuşmuştu.

Bir kaza

IZMIR, 26 (Milliyet) — Panayırın küşadından bir saat evvel panayır dahilinde bir otomobil kazası olmuştur. Hariçten eşya getirmiş olan şoför Mustafa Efendinin idaresindeki belediye tanzifat kamyonu panayırdan çıkacağı sırada 12 yaşlarında bir çocuğu ağır surette yaralamıştır. Çocuk kazadan yarım saat sonra ölmüştür.

Ajans nutku yetiştiremedi

MILLIYET: Izmir beynelmilel panayırının küşadı münasebetile Başvekil Ismet Paşa Hazretleri tarafından söylenen nutku Izmir Anadolu Ajansı mümessili sabahın üç buçuğuna kadar verememiştir. Bu itibarla nutku neşredemedik. Özür dileriz.

Millî sosyalistliği sevmiyen bir madam

BERLIN, 26 (A. A.) — Bir kaç gündür Almanyada bulunan Madam Levis (Lewis) Millî Sosyalistliğe muarız olduğundan dolayı Almanyadan çıkmak emrini almıştır. Madam Levis meşhur Amerikan romancısının zevcesidir.

Hapisanede isyan

KOLEJVIL (Amerika) 26, (A. A.) — Civardaki hapisanelerden birinde isyan çıkmıştır. Asiler, bir çok yerleri ateşlemişlerdir .Küçük bir bina yanmıştır. Eyaletin her tarafından polis yardımcı kuvvetleri yetişmiştir.

DOKTOR
Rusçuklu Hakkı
.Galatasarayda Kanzük eczahanesi karşısında Sahne sokağında 3 numaralı apartımanda 1 numara.
4637

Askerî Tebliğler

Beyoğlu askerlik şubesinden:

1 — Şubemizde kayıtlı yerli ve yabancı 330 doğumluların ilk ve son yoklamasına 1 eylül 934 tarihinde başlanacaktır.

2 — Işbu doğumlularla muameleye tâbi daha evvelki doğumluların da gerek tahsil ve gerekse sıhhî ahvali dolayısile ertesi seneye terkedilen efradın da mezkûr doğumlularla birlikte şubeye geleceklerdir.

3 — Yoklamaya gelecek olan mükelleflerin yanında dört adet fotograf ile yeni hüviyet cüzdanlarını tahsil dolayısile ertesi seneye terkedilenlerin hangi sınıfın talebesi olduğu ve terfi edip etmediğinin mektebe duhul tarihinin gösterilmek suretile mektepten alacakları vesikaları hâmilen şubede bulunmaları.

4 — Şube her gün cumadan maada yoklamaya devam edecektir. Beoğlu kazasına merbut nahiyelerin hangi günlerde bulunacakları aşağıya yazılmıştır:

Merkez nahiyesi 1 eylülden 5 eylüle kadar, Taksim nahiyesi 6 eylülden 11 eylüle kadar, Hasköy nahiyesi 12 eylülden 17 eylüle kadar, Kasımpaşa nahiyesi 18 eylülden 23 eylüle kadar, Galata nahiyesi 24 eylülden 29 eylüle kadar, Şişli nahiyesi 30 eylülden 4 teşrinievvele kadar.

5 — Teşrinievvelin onuncu günü akşamından sonra gelenler mükellefiyeti askeriye kanununun 85 inci maddesine tevfikan cezalandırılacaklardır.

Türkiye Macaristan

Gazi Hz. Macar naibi hükûmeti arasında teati edilen telgraflar

ANKARA, 26 (A.A.) — Macar milli bayramı dolayısile Reisicumhur Hazretlerile Macar hükûmet naibi amiral Horti cenapları arasında aşağıdaki telgraflar teati edilmiştir:

Macar naibi hükûmeti fahametli amiral Horti dö Nagybany hazretlerine.

PEŞTE

Sentetiyen bayramının yıldönümü münasebetile en har tebriklerimi ve şahsî saadetlerile dost ve asil Macar milletinin refah ve ikbali hakkında ki samimi dileklerimi beyana müsaraat ederim.

Gazi M. Kemal

Reisicumhur Gazi Mustafa Kemal Hazretlerine.

ANKARA

Macar millî bayramı dolayısile zatı devletlerinin göndermek lûtfunda bulundukları dostane tebrikten fevkalâde mütehassis olarak en hararetli teşekkürlerimin ve zatı devletlerile milletinin refahı için en samimî temennilerimin kabulünü rica ederim.

Horti

İspanyada fevkalâde vaziyetler

MADRIT, 26 (A. A.) — Hükûmet Bask vilâyetlerinde fevkalâde ihtiyat tedbirleri almaktadır. Çünkü Parlâmentocular Bilbao veya civarında — yeri gizli tutuluyor — bir toplantı yapmağa hazırlanmaktadırlar. Bilbao'ya mühim polis takviye kuvvetleri gelmiştir.

Kadın dağcılık rekoru

LAHUR (Hindistan) 26 (A.A.) — Himalâya dağında istikşaflar yapan beynelmilel heyetin başı Prof. Direnfurt (Dyhrenfurth)u'n karısı, kocası ve diğer bir âlimle birlikte Karakurum silsilesinin 4.605 metre yüksekliğinde bulunan Kuvin Meri (Quen Mary) dağına tırmanmak suretile bir kadın dağcılık rekoru tesis etmiştir.

Zafer bayramımız

(Başı 1 inci sahifede)

2 — Merasim geçişi için üniversite meydanında toplanacak olan kıtalar; askeri ve sivil mekteplerle diğer sivil teşekküllerin teftiş ve muayeneleri İstanbul kumandanı tarafından tam saat 10,30 da yapılacaktır.

3 — Merasime iştirâk edecekler şunlardır:

A) As. Mp. ler:

Hrb. bandosu, (Hrb. Mp. den bu sene mezun olan zabit vekilleri ve Hrb. A; İht. Z; Mp. Kuleli, Maltepe liseleri, Dz. bandosu Dz. Hr. Mp. Dz. Ls. Dz. Gd. Kç. Z. hazırlama Mp.)

B) İ. F. bandosu, muhtelif sınıflardan mürekkep kıtalar.

C) Polis kıtası.

E) İtfaiye müfrezesi ve otomobilleri.

D) Tayyare timsali.

H) Şehir bandosu.

V) Sivil Mp. ve teşkiller.

4 — Kumandanlıkça yapılacak teftiş ve muayeneden sonra bir zabit tarafından istiklâl harbi başkumandanlık muharebesi hakkında bir hitabe ve İstanbul kumandanı tarafından bu hitabeye mukabelede bulunulacak , 5,4 maddedeki hitabeler bittikten sonra Hrb. Mp. bandosu tarafından istiklâl marşı çalınacak bu esnada merasim mıntakasında hazır bulunanlar selâm vaziyeti alacaklardır. Bu suretle şehit asker selâmlanmış bulunacaktır.

6 — Şehit askerin selâmlanmasından sonra İstanbul kumandanı üniversite bahçesinin Beyazıt meydanındaki kapısı önündeki tribüne giderek merasim geçişi başlıyacaktır.

7 — Merasim geçişine 3 maddedeki sıra ile başlanacak ve geçiş yapan kıtalar Beyazıt - Çemberlitaş - Türbe - Çağaloğlu - Sirkeci - Eminönü - Karaköy köprüsü - Şişhane yokuşu - İstiklâl caddesi yolile Taksime çıkacaklar, belediyece hazırlanan çelenk abideye konduktan sonra kıtaat kışlalarına döneceklerdir.

8 — Sivil teşkiller Beyazıttan sivil Me. lerle polis ve itfaiye müfrezesi Sultanahmetten itibaren harekette serbesttir.

9 — Gece asker tarafından ayrıca verilecek talimat ve emirlere göre fener alayları yapılacaktır.

10 — Zafer bayramı günü tam zevalde Beyazıt ve Selimiyeden 21 pare top atılacaktır.

Ayni gün öğleden sonra, Yeşilköy tayyare meydanında, İstanbul halkının orduya hediye ettiği üç yeni tayyare ye ad konma merasimi yapılacaktır.

Bu sene tayyarelere ad konma merasimine iştirâk edeceklere asgarî bir kuruş mukabilinde davetiyeler tevzi olunacaktır.

Mektebi harbiyede yüzüncü yıl

30 ağustos günü; Türk ordusuna her sene yüzlerce kahraman zabit yetiştiren harbiye mektebinin kuruluşunun 100 üncü yıldönümüdür.

Yıllardanberi Türk ordusunun yüzünü ağartan mektepte bu münasebetle o gün fevkalâde merasim yapılacak ve kuruluşu tes'it edilecektir.

Öğrendiğimize göre; o gün öğleden sonra Harbiye mektebinde bu sene mektepten mezun olacak genç zabitlere kılıç kuşatma merasimi de yapılacaktır.

Mektep kumandanlığı her iki merasim için programını hazırlamış ve alâkadarlara bildirmiştir.

Bu programa nazaran, 30 ağustosta şimdiye kadar Harbiye mektebinden mezun olmuş ne kadar mütekait ve muvazzaf ordu müensubini varsa hepsi mektebe davet edilmiştir.

Öğleden sonra saat 15 te Harbiye müzikası, askerî mektepler bandolarının iştirakile istiklâl marşını çalacak ve merasime başlanacaktır.

Evvelâ Büyük Erkânı Harbiye reisi Fevzi Paşa Hz. bir nutuk söyliyerek merasimin başladığını bildirecek ve mektep günlerine ait hatıralarından bahsedeceklerdir.

Bunu müteakip mektep kumandanı miralay Rauf Bey mektebin tarihçesini anlatacak ve şimdiye kadar mektebin yetiştirdiği kahramanların hatıralarını yadedecektir.

Mektep kumandanının nutkunu ant içme merasimi takip edecektir.

Ant içme merasimine, bu sene mektepten mezun olan genç zabit namzetleri iştirâk edecekler, ve orduya yeni gireceklerinden hayatlarının sonuna kadar havada, karada, denizde her yerde, ve her zaman vatan için çalışacaklarına ant içeceklerdir.

Her ant içen kılıcını takacaktır. Bu merasim bittikten sonra askerî mektepler ile, Harbiye ve Harp akademisi namına birer nutuk söylenecektir. Askerî mütekaitlerden Nafiz Bey mütekaitler namına söz alarak bir nutuk irat edecektir.

Bu nutukları mektebin en kıdemli mezunlarından mütekaitlerden Büyükadada mukim Kâzım Paşa ve muvazzaflardan askerî şûra azasından Cevat Paşanın nutukları takip edecektir.

Nutuklar bittikten sonra, bir resmi geçit yapılacaktır. Bu resmi geçit mektebin önünde ve tramvay yolu üzerinde olacak , evvelâ harbiye talebeleri ve daha sonra askerî liseler talebeleri geçeceklerdir.

Geçit resmine yeni kılıç kuşanan genç zabitler yeni üniformaları ve kılıçları ile iştirâk edeceklerdir.

Resmi geçit bitince davetliler mektebin dershanelerini gezeceklerdir. Bilhassa Büyük Başkan Gazi Hazretlerinin Harbiye mektebinde talebe iken bulundukları dershane o zamanki vaziyeti ile ve imkân derecesinde o vakitki eşya ile merasime gelenlere gösterilecektir.

Harbiye mektebinin tarihçesi

Harbiye mektebi 1250 tarihinde filen kurulmuştur. Harbiyenin ilk muallimleri arasında pek güzide zevat vardı. Türk ordusunun yüzünü ağartan, bu kahramanlardan birisi serdar Ekrem Abdülkerim Paşadır.

Mektepte o zamanlar çok kuvvetli tahsil sistemi vardı. İlk mezunlar da 1258 senesinde orduya iltihak etmişlerdi.

Her sene yeni bir terakki adımı atmış olan mektep 1300 senesinde yeni bir inkişafa kavuşmuş ve Fonder Golç Paşa askerî mektepler umum müfettişliğine tayin edilmiştir. Bundan sonra, Abdülhamidin müthiş istibdadına rağmen mektepte gene genç fikirli zabitler yetişmiş ve vatanın büyük kurtarıcısı Mustafa Kemal Hazretleri Harbiyeden Türk milletinin sinesine doğmuştur.

mektebin en kederli zamanları mütareke seneleridir. Fakat çok kısa süren bu zaman cumhuriyet devrinde telâfi edilmiş ve mektebe lâyik olan ehemmiyet verilerek programları takviye edilmiş ve en asrî bir müessese haline geçmiştir.

Davetiyeler gönderildi

Harbiye mektebinin 100 üncü yıldönümünü kutlulamak üzere hazır bulunacak zevata ayrı ayrı davetiyeler gönderilmiştir.

İstanbul Millî Emlâk Müdürlüğünden:

	Muhammen bedeli Lira
AKSARAY: Kâtip Kasım mahallesi Langa bostanı ikinci sokak 25 eski ve yeni 33 numaralı Arsa.	210
„ „ „ „ „ „ Orta 33 „	70
„ „ „ „ Yalı sokağı „ 176 „ 139 yeni	104
„ „ „ „ „ „ 146 eski 169 „	25
„ Çakırağa„ „ Tekke 39 „	85

Yukarıda evsafı yazılan arsalar hizalarında gösterilen kıymetler üzerinden 16 - 9 - 934 Pazar günü saat on dörtte peşin para ile satılacaktır. Talip lerin yüzde yedi buçuk pey akçelerile müracaatları. (5140)

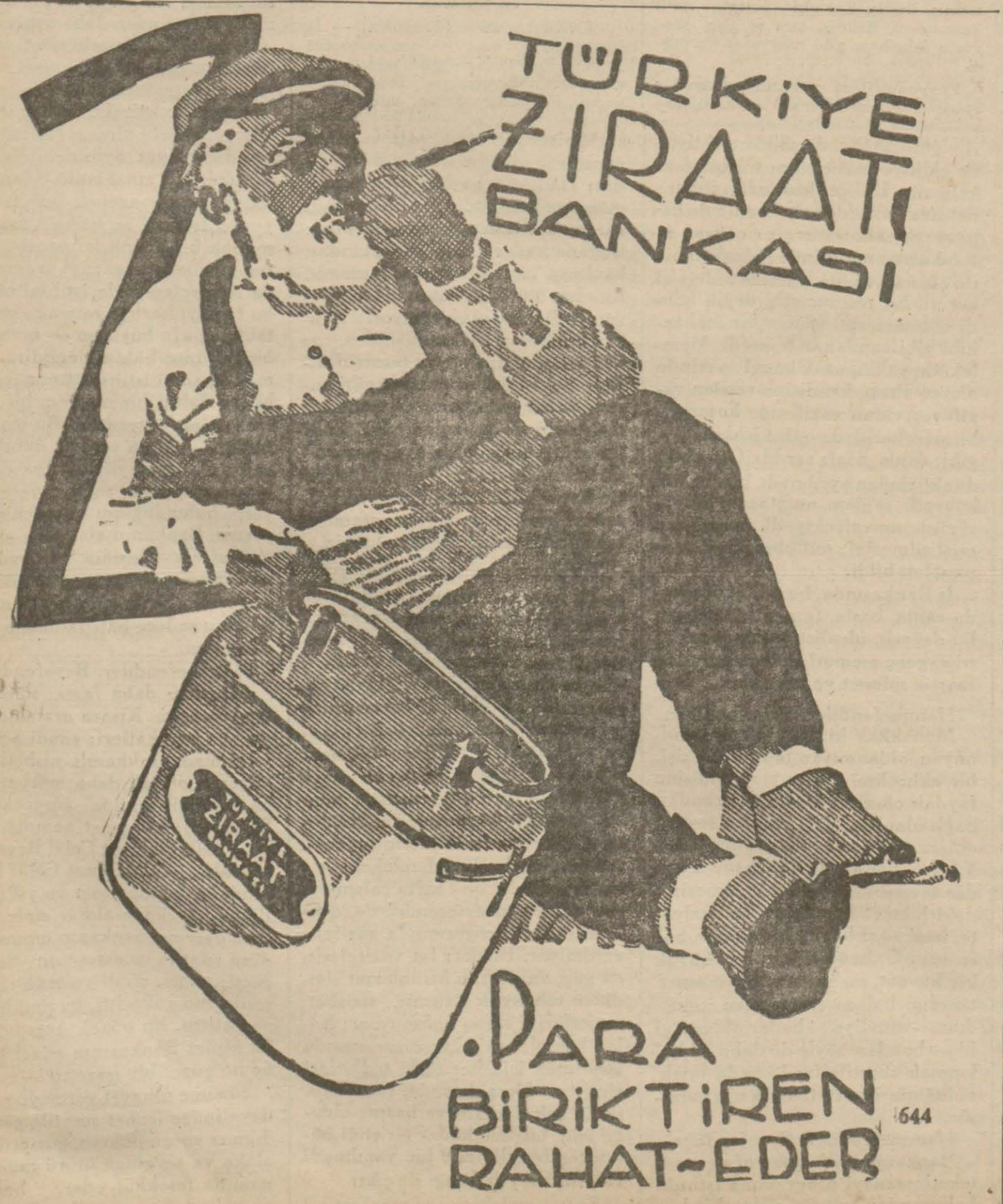

644

Başvekâlet Istatistik Umum Müdürlüğünden:

1.— Istatistik tahsil etmek ve avdetlerinde Istatistik Umum Müdürlüğünde istihdam edilmek üzere 1416 numaralı kanununun hükümleri dairesinde Ali mekteb mezunu üç kişi Avrupa ve Amerikaya tahsile gönderilecektir.

2.— Bunlardan birisi Roma İstatistik mektebinde, diğer ikisi Nevyork Kolobiya Universitesinde tahsil edeceklerdir.

3.— Tahsil müddeti üç senedir. İlk sene Lisan tahsiline, iki sene Istatistik tahsiline tahsis edilecektir.

4.— Tahsile idgen talebe avdetlerinde mevzuatı kanuniyenin müsaade ettiği miktarda maaş veya ücretle Memurin kanununun 64 üncü maddesi mucibince Istatistik Umum Müdürlüğünde vazife görmeğe mecbur olacaktır.

5.— Bu talebeye, Maarif Vekâleti tarafından, Ecnebi Memleketlerde tahsilde bulunan sair talebe misillû tahsisat verilecektir.

6.— Taliplerin yaşları yirmiden küçük, otuz beşten fazla olmıyacaktır.

7.— Talipler ya hizmeti askeriyelerini ifa ederek askerlikle ilişikleri olmadığını müsbit evrak ibraz edecekler veya üç senelik tahsil esnasında askerlik hizmetinden müeccel bulunacak yaşta olacaklardır.

8.— Talipler arasında Ankara'da İstatistik Umum Müdürlüğünde ve Istanbul'da Maarif Müdürlüğünde aşağıdaki ilim zümrelerinden tahrirî musabaka imtihanı yapılacaktır.

a — Riyaziye " Hesap ve Cebrîâlâ "
b — İktisat "Umumî malûmat "
c — İlmi malî " Umumî malûmat "
ç — Umumî Coğrafya
d — Lisan " Fransızca, İtalyanca, Ingilizce veya Almancadan tercüme ve tahrir.

İmtihanlar Eylülün 8 inci cumartesi günü yapılacaktır.

9.— Taliplerin aşağıdaki vesaikle bizzat veya muvazzah adreslerile tahriren 4 Eylül 1934 tarihine kadar Istatistik Umum Müdürlüğüne müracaat eylemeleri lâzımdır.

a — Nüfus tezkeresi.
b — Mektep şahadetnamesi veya musaddak sureti
c — Ahvali sıhhiyesinin tahsile müsait olduğu hakkında resmî bir heyeti sıhhiye tarafından verilmiş rapor.
ç — Muhtasar tercümeihal varakası
d — Yukarda 7 inci maddede zikredilen askerlik vesikası
e — Iki adet kartpostal büyüklüğünde fotoğraf

10.— İmtihanda muvaffak olanlardan hangisinin Romaya ve hangilerinin Amerikaya gönderileceklerini Istatistik Umum Müdürlüğü tayin edecektir. (4869)

5237

Ankara Yüksek Ziraat Enstitüsü rektörlüğünden:

1 — Bu sene Yüksek Ziraat Enstitüsünün Baytar, Ziraat ve Orman fakültelerine meccanî leylî ve ücretli leylî ve niharî erkek ve kız talebe alınacaktır. Kayıt ve kabul şartları aşağıda yazılıdır:

a — Türk tab'asından olmak (Ecnebiler hususî talimatnamesine göre kabul edilir).

b — Lise bakaloryasını vermiş bulunmak

c — Leylî olacak talebenin yaşı 17 den aşağı 25 ten yukarı olmamak.

d — Mesleklerinin icap ettirdiği beden kabiliyeti ve sağlamlıkları hakkında tam teşekküllü hastahanelerden sıhhat raporu getirmek ve aşı şahadetnamesi vermek.

e — Belediye veya polis merkezlerinden hüsnühal mazbatası getirmek.

2 — Enstitüye girmek isteyenler yukarıdaki vesikalarla birlikte 6 kıt'a fotografı bir istida ile doğruca Ankarada Yüksek Ziraat Enstitüsü Rektörlüğüne göndermelidirler.

3 — Müracaat zamanı Temmuzun onuncu gününden Eylûlün sonuncu gününe kadardır.

4 — Evrakı tam olmayanlar Enstitüye kabul edilemezler Müessese kayıt ve kabul edilen talebeyi iki ay zarfında tekrar muayene ettirir. Kabiliyeti bedeniyeyi haiz olmayanların kaydı silinir.

5 — Leylî meccanî talebeden staj veya tahsil devresi için de stajını veya Fakültesini bırakanlardan veya cezaen çıkarılanlardan hükûmetçe yapılan masrafı ödeyeceklerini daire Enstitünün vereceği nümuneye göre noterlikten musaddak kefaletname vereceklerdir.

6 — Vaktinde tam evrakla müracaat etmişler arasında kabul edilecek talebe diploma derecesine ve müracaat tarihlerine göre tefrik edilecektir.

7 — Ziraat, Baytar, Orman fakültelerine alınacak talebeler, Tabiî Ilimler fakültesinin 1, 2, 3 üncü sömestrlerinde mevcut dersleri de takibe mecburdurlar.

8 — Ziraat Fakültesine alınacak talebe Ankarada Gazi Orman çiftliğinde on ay staj göreceklerdir.

Talebeye bu staj müddetince yemek ve elbise masrafları karşılığı olarak 30 lira aylık verilir. Harcırah verilmez.

9 — Ucretli leylî talebenin ücreti üç taksitte ödenmek üzere 275 liradır.

10 — Ucretli leylî talebe tercih olunur. Kabul şartlarını haiz olan niharî talebe için mikdar tahdit edilmemiştir.

(3704) 4660

Zafiyeti umumiye, iştihasızlık ve kuvvetsizlik halâtında büyük faide ve tesiri görülen

Fosfatlı Şark Malt Hulâsası

Kullanınız. Her eczane de satılır. 3158

İstanbul Haricî Askerî Kıtaat ilânları.

Miktarı	Cinsi	Kıtası	Nevi	İhale tarihi	gün	Saat
242,055	Ekmeklik Un	Vize	Kapalı	13 Eylül	Salı	15
193,888	Ekmeklik Un	Pınarhisar	„	13 „	„	15
46,841	Sığır Eti	Vize	„	13 „	„	15
46.619	„ „	Pınarhisar	„	13 „	„	15
724,013	Odun	Vize	„	13 „	„	15
555,809	Odun	Pınarhisar	„	13 „	„	15

Yukarda cins ve miktarı yazılı erzak 19-8-934 gününden itibaren kapalı zarf usulile münakasaya çıkarılmıştır. Taliplerin evsaf şeraiti anlamak için her gün ve ihaleye iştirâk için belli gün ve saatte teklif mektuplarile birlikte Vize Askerî Satmalma Komisyonuna müracaatları. (112) (4946) 5291

* * *

Vize Kıt'atı için 45291 kilo kuru ot, 44341 kilo saman, 96156 kilo arpa 10 - 9 - 934 Pazartesi günü saat 15 de alenî münakasa ile satın alınacaktır. Taliplerin şartnamesini görmek için her gün münakasasına iştirâk edeceklerin Vizede Satınalma komisyonuna müracaatları. (4917) 5267

* * *

Vizedeki kıt'at ihtiyacı için 5096 kilo ve Pınarhisardaki kıt'at ihtiyacı için 4091 kilo sabun aleni münakasaya konmuştur. Taliplerin evsaf şeraiti öğrenmek için her gün ve ihaleye iştirâk için de 8 Eylül 934 Cumartesi günü saat 15 de Vizede Piyade Askerî Satınalma komisyonuna müracaatları. (4919) 5268

* * *

2000 adet efrat binek eğeri ordu ihtiyacı için mübayaa edilmek üzere kapalı zarf usulile münakasaya konulmuştur. Ihalesi 15 Eylül 934 cumartesi günü saat 11 dedir. Evsafı ve şartnamesini görmek isteyenlerin her gün İstanbul Levazım Âmirliği Satınalma Komisyonuna ve Ankarada M. M. V. Satınalma Komisyonuna münakasaya iştirâk edeceklerin teklif mektuplarını mezkûr Komisyona vermeleri. (110) (4943) 5289

* * *

Bayramıçta kıt'ata teslim edilmek ve parası Bayramıçtaki muhasebecilikten verilmek suretiyle 1000 kilo gaz yağı 28-8-934 günü saat 15 de pazarlıkla satın alınacaktır. Taliplerin mezkûr komisyona müracaatları. (5114) 5439

* * *

İzmir Müstahkem Mevki tarafından gösterilecek mıntakada 35,000 lira bedeli keşifli 36 : 40 kilometre tulünde telefon hattı inşası kapalı zarf usulile münakasaya konulmuştur. Ihalesi 3 Eylûl 934 Pazartesi günü saat 10,5 da İzmir Müstahkem mevki satınalma komisyonunda yapılacaktır. Taliplerin mezkûr komisyona müracaatları. (80) (4706) 5108

* * *

Vize için 11027 kilo Pınar Hisar için 9222 kilo Gaz Yağı 2-9-934 pazar günü saat 15 de ayrı ayrı alenî münakasa ile satın alınacaktır. Taliplerin evsaf ve şeraitini öğrenmek üzere her gün ve münakasasına girişeceklerin Vizede Satınalma Komisyonuna müracaatları. (87) (4731) 5124

* * *

İzmir Müstahkem Mevki kıtaatının 21,750 kilo Sade Yağı ihtiyacı kapalı zarf usulile münakasaya konulmuştur. Ihalesi 5 Eylül 934 çarşamba günü saat 16 da İzmir Müstahkem Mevki Satınalma Komisyonunda yapılacaktır. Taliplerin şartnamesini görmek için her gün ve münakasaya gireceklerin belli saatten evvel teklif mektuplarını Mezkûr Komisyon Reisliğine vermeleri. (83) (4732) 5125

* * *

Tekirdağ kıtaatı için 600 ton Odun 5 Eylül 934 çarşamba günü saat 15 de kapalı zarfla satın alınacaktır. Taliplerin şartnamesini görmek için her gün ve münakasasına girecekler belli saatten evvel teklif mektuplarını Tekirdağında Satınalma Komisyonuna vermeleri. (86) (4735) 5126

* * *

Mahalli	Kilo Kuru Ot
Babaeski Için	315,000
Kırklareli „	198,000
Kırklareli „	180,000
Hayrebolu „	515,000
Yene „	279,000

Yukarda yazılı Beş kalem kuru ot kapalı zarf usuliyle münakasaya çıkarılmıştır. Her bir kalem ayrı ayrı şartnamedir. İhale 12 Eylül 934 Çarşanba günü saat 16 da dır. Şartnamelerini görmek ve almak isteyenlerin Lüleburgazda komisyona müracatları. (91) (4780) 5261

* * *

Kırklarelinde bulunan kıt'at için ikiyüz bin kilo Un kapalı zarf usuliyle münakasaya çıkarılmıştır. Ihale 12 - 9 - 934 Çarşamba günü saat 15 de dir. Isteklilerin muayyen vakitte şartnameyi görmek ve almak isteyenlerin her gün Lüleburgazda satınalma komisyonuna müracaatları. (4781) 5262

* * *

Kıt'at ihtiyacı için 33,000 kilo Sade yağı kapalı zarf usuliyle münakasaya çıkarılmıştır. İhale 29-8-934 çarşamba günü saat onaltıdadır. Şartnameyi görmek ve almak isteyenlerin Lüleburgazda Satınalma komisyonuna müracaatları. (4348) 4877

* * *

Lüleburgaz Satınalma komisyonunca 22,400 kilo Sabun kapalı zarf ile münakasaya çıkarılmıştır. İhalesi 29 Ağustos 934 çarşamba günü saat 16,30 dadır. Şartnameyi görmek ve almak isteyenlerin komisyona müracaatları ilân olunur. (4500) 4908

* * *

Lüleburgazdaki kıt'at ihtiyacı için 100,000 kilo Sığır eti kapalı zarf usuliyle münakasaya çıkarılmıştır. İhale 29-8-934 çarşamba günü saat 15 dedir. Şartnameyi görmek ve almak isteyenlerin Lüleburgazda Satın alma komisyonuna müracaatları ilân olunur. (4501) 4909

* * *

Gaziemirdeki kıtaat için 145,000 kilo Un 29-8-934 çarşamba günü saat 10 da kapalı zarfla alınacaktır. Taliplerin şartnamesini görmek için her gün ve münakasasına iştirâk edeceklerin belli saatten evvel teklif mektuplarını Bornuvada Askerî Satın Alma Komisyonuna vermeleri. (4503) 4937

* * *

Merkez ve Tuzlada bulunan kıtaatın seneli kihtiyacı olan (12000) kilo sade yağı kapalı zarf usulile münakasaya çıkarılmıştır. İhalesi 27 Ağustos 934 pazartesi günü saat 14 dedir. İsteklilerin şartnameyi ögrmek üzere her gün ve münakasaya iştirâk edeceklerin tayin edilen vakitte İzmitte Satınalma Komisyonuna müracaatları. (61) (4553) 4955

* * *

İzmir Müstahkem Mevki tarafından gösterilecek mıntakada 19000 lira bedeli keşifli 18: 20 kilometre tulünde telefon hattı inşası kapalı zarf usulile münasakaya konulmuştur. Ihalesi 3 Eylûl 934 Pazartesi günü saat 11 de İzmir Müstahkem Mevki Satınalma Komisyonunda yapılacaktır. Taliplerin mezkûr Komisyona müracaatları. (82) (4704) 5106

* * *

Balıkesir Merkez kıtaatı için dörtyüz bin kilo un ile dört yüz bin kilo arpa kapalı zarfla 5 Eylûl 934 Çarşamba günü saat onda ihalesi icra edilecektir. Taliplerin mezkûr gün ve saatte Balıkesir Askerî satın alma komisyonuna müracaatları. (81) (4705) 5107

* * *

Çorludaki kıtaat hayvanatı ihtiyacı için pazarlıkla kırk üç bin kilo saman alınacaktır. Pazarlık günü 29 - Ağustos - 934 Çarşamba günü saat on beştedir. Isteklilerin ve şeraiti anlamak üzere her gün ve pazarlığa iştirâk edeceklerin de belli gün ve saatte teminatlarile birlikte Çorludaki Komisyona müracaatları. (141) (5158)

* * *

Çorludaki kıtaat ihtiyacı için pazarlıkla sekiz bin kilo meşe kömürü satınalınacaktır. Pazarlık günü 29 - Ağustos - 934 Çarşamba günü saat 16 buçuktadır. Isteklilerin şartname ve evsafını görmek üzere her gün ve pazarlığa iştirâk edeceklerin belli gün ve saatte teminatlarile birlikte Çorludaki Komisyonumuza müracaatları. (145) (5159)

* * *

Hava kıtaatı için 146 adet yangın söndürme âletile 1696 şişe ecza kapalı zarfla münakasaya konmuştur. Şartnamesini görmek isteyenlerin her gün öğleden sonra ve münakasasına gireceklerin 20 - 9 - 934 Perşembe günü saat 10/15 de teminatlarile birlikte M. M. Vekâleti Satınalma Komisyonuna müracaatları. (140) (5161)

* * *

Kirazlı garnizonuna teslim edilmek üzere ve metre tulinde üç metre kalınlığında elli metre mik'abı kereste alınacaktır. Taliplerin 1 - 9 - 934 Cumartesi günü saat on beşte Bayramiçte Satınalma Komisyonuna müracaatları. (137) (5160)

* * *

Çorludaki kıt'atın ihtiyacı için 350 ton kok kömürü kapalı zarf usuliyle satın alınacaktır. Ihale günü On beş - Eylül - 934 Cumartesi günü saat On altıdadır. Isteklilerin evsaf ve şeraitini anlamak üzere her gün ve taliplerin münakasaya iştirâk etmek üzere belli gün ve saatte teminatlariyle birlikte Çorludaki komisyonumuza müracaatları. (5153)

* * *

Eskişehir Hava kuvvetleri parkında mevcut 42 ton marsilya yağı 22 - 8 - 934 tarihinden itibaren kapalı zarf usuliyle münakasaya konmuştur, Ihalesi 20 - 9 - 934 tarihine rastlayan Perşenbe günü saat 15 te yapılacaktır. Nümuneyi görmek isteyenler Eskişehirde Askerî satınalma, Ankarada Vekâlet Istanbulda Kumandanlık satınalma komisyonlarına müracaatla malûmat alabilirler. Taliplerin belli gün ve saatte Eskişehirde Askerî Satınalma Komisyonuna müracaatları. (5154)

* * *

Çorludaki kıt'at ihtiyacı için On bir ton şeker açık münakasa ile satın alınacaktır. Ihale günü 15 - Eylül - 934 Cumartesi günü saat On yedidir. Isteklilerin şartnamesini görmek üzere her gün ve münakasaya iştirâk edeceklerin belli gün ve saatte teminatlariyle birlikte Çorludaki komisyonumuza müracaatları. (5155)

* * *

Safranboludaki alay ihtiyacı için 220,000 kilo Fabrika unu kapalı zarfla münakasaya konulmuştur. Ihalesi 19-9-934 Çarşanba günü saat 14 de Safranboluda yapılacaktır. Taliplerin Dipozitolariyle birlikte komisyona müracaatları. (5156)

* * *

Demirköydeki kıt'at ihtiyacı için 275,000 kilo Un 90,000 kilo sığır eti ayrı ayrı şartnamelerle kapalı zarfla satınalınacaktır. Un 18 - 9 - 934 saat 9 da Sığır eti 19 - 9 - 934 saat 14 de münakasaları yapılacaktır. Taliplerin şartnamesini görmek için her gün ve münakasasına iştirâk edeceklerin belli saatten evvel teklif mektuplarını Demirköyde alay satınalma komisyon Riyasetine vermeleri. (5157)

* * *

Bursa ve Mudanyadaki kıt'at için kapalı zarfla alınacak olan "130,000" kilo sığır etinin münakasası 20 - 9 - 934 Perşenbe günü saat 15 de Bursa - Fırka satınalma komisyonunda yapılacaktır. Taliplerin şartnameyi görmek üzere her gün ve münakasaya iştirâk için de vaktinden evvel teminat ve teklifnameleriyle komisyona müracaatları. (4985)

* * *

Adanada Merkez kıt'at ve müessesat ihtiyacı için 65,000 kilo sıgır eti 25 - 9 - 934 Salı günü saat 10 da kapalı zarfla satın alınacaktır. Taliplerin şartnamesini görmek için her gün ve münakasaya iştirâk edeceklerin belli saatinden evvel teklif mektuplarını Adanada Merkez Satınalma komisyonuna vermeleri. (5110)

Afyon Vilâyetinden:

Afyon - Isparta yolunun (9805) lira bedeli keşifli 10+000 — 17+000 kilometreleri arasında (5480) metre tulündeki esaslı tamiratın 2 Eylül 934 tarihine müsadif pazar günü saat on beş buçukta Encümeni Vilâyette kat'i ihalesi yapılmak üzere kapalı zarf usulile münakasaya konulduğundan keşifname ve şartnameyi görmek isteyenlerin Nafıa Başmühendisliğine ve taliplerin yüzde 7,50 teminatile Encümeni Vilâyete müracaatları ilân olunur. (4681) 5151

Ankara Jandarma Satınalma Komisyonundan:

Mevcut evsafına uygun olmak şartile 1797 çift çizme kapalı zarf usulile satın alınacak ve pazarlığı 6-9-934 perşembe günü saat on beşte yapılacaktır. Isteklilerin şart evsafını görmek üzere her gün ve pazarlığa karışmak için de pazarlık gün ve saatinde muvakkat teminat makbuzile Ankara Müstakil Taburu karargâhında müteşekkil Komisyonumuza müracaatları. (4746)) 5200

İnhisarlar U. Müdürlüğünden:

Bir adet motörle müteharrik yaldız makinesi
Bir „ motörlü tel dikiş makinesi.

Yukarıda nev'i ve mıktarı yazılı makinelerin pazarlığı 1 - 9 - 934 tarihine müsadif Cumartesi günü saat 15 te icra olunacaktır. Taliplerin şeraiti anlamak için her gün ve pazarlık için de % 7,5 teminat parasiyle birlikte tayin olunan gün ve saatte Cibalideki alım satım komisyonuna müracaatları. (4790)

Deniz Levazım Satınalma Komisyonundan:

6772 adet Kondenser borusu Kapalı zarfla münakasası 11 Eylül 934 Salı günü saat 14 te.
6000 metro Iş başılık kirpas kapalı zarfla münakasası 11 Eylül 934 Salı günü saat 15 te.

Deniz kuvvetleri için lüzumu olan yukarda cins ve miktarı yazılı iki kalem malzeme hizalarında gösterilen gün ve saatlerde kapalı zarfla münakasaya konmuştur. Taliplerin şartnamesini görmek isteyenlerin her gün ve münakasasına gireceklerin de o gün ve saatlerde Kasımpaşada kâin Komisyona müracaatları. (4860) 5263

Galatasaray Lisesi Müdürlüğünden:

1 — Ağustosun yirmi beşinci cumartesi gününden itibaren talebenin kayıt ve kabulü muamelesine başlanacaktır.

2 — Derslere bir teşrinievvel pazartesi günü başlanacaktır.

3 — Orta, Lise ve Ticaret kısımları mezuniyet imtihanları bir Eylül cumartesi günü, ilk kısım ikmal ve mazeret imtihanları on beş Eylül cumartesi günü, Orta, Lise ve Ticaret kısımları ikmal imtihanları ile yeni talebenin kabul imtihanları yirmi iki Eylül cumartesi günü başlayacaktır.

4 — Leylî talebenin senelik tahsil ücreti, Lise kısımları için 300, ilk kısım için 275 liradır. Uç taksitte tahsil edilir. Kayıt ve kabul muamelesile beraber birinci taksitin tediyesi şarttır. Yedinci ve ondan aşağı dereceli memur çocuklarile ücretli talebenin ikinci ve üçüncü kardeşlerinden tenzilât yapılır.

5 — Fazla tafsilât almak isteyenlerin Mektep Idaresine müracaatları. (4763) 5156

VAPURCULUK
TÜRK ANONİM ŞİRKETİ
İSTANBUL ACENTALIĞI
Liman Han, Telefon: 22925.

İzmir ve Mersin
SÜRAT YOLU

SADIKZADE vapuru 31 Ağustos CUMA günü saat 11 de Sirkeci rıhtımından kalkarak doğru İzmir, Antalya, Mersine gidecek, Dönüşte bunlara ilâveten Alanya, Küllük, Çanakkaleye uğrıyacaktır.

İstanbul kumandanlığı satınalma komisyonu ilânları

1. F. Satınalma Komisyonundan :

Istanbul Kumandanlığı kıtaatı ile Gümüşsuyu Hastahanesinin ihtiyacı olan 16.360 kilo Beyaz Peynir kapalı zarfla münakasaya konmuştur. halesi 29-8-934 çarşamba günü saat 15 ilâ 15,30 dır. Taliplerin şartnameyi görmek üzere her gün ve münakasaya iştirâk için de o gün ve vaktinden evvel teklif ve teminat mektuplarile Fındıklıda Fırka Satınalma Komisyonuna müracaatları. (46) (4658) 5065

1.F.Kıt'alarının hayvanatı ihtiyacı için üçyüz kırkbir ton saman kapalı zarfla münakasaya konmuştur. Ihalesi 8-9-934 cumartesi günü saat on beştedir. Taliplerin şartnamesini görmek üzere her gün, münakasaya iştirâk edeceklerin de o gün ve saatinde teminatlarile birlikte mektuplarını 1. F. Satınalma Komisyonuna göndermeleri. (63) (4961) 5326

* * *

Istanbul Kumandanlığı kıtaatı ve müesseseleri ihtiyacı için 93,000 kilo Kıriple kömürü alınacaktır. Ihalesi 29-8-934 çarşamba günü saat 14,30 dır. Taliplerin şartnameyi görmek üzere her gün Fındıklıda Satınalma Komisyonuna müracaatları ve ihaleye iştirâk edeceklerin muayyen saatte Satınalma Komisyonunda hazır bulunmaları. (70) (5027) 5390

* * *

1. F. Satınalma Komisyonundan :

1. F. Kıtaatı ihtiyacı için 18000 kilo Sade yağa teklif edilen fiat makamca pahalı görüldüğünden tekrar pazarlığı 29-8-934 çarşamba günü saat 15 tedir. Taliplerin nümune ve şartnameyi görmek üzere her gün ve pazarlığa iştirâk için de o gün vaktinde teminatlarile birlikte Fındıklıda Satınalma Komisyonuna müracaatları. (71) (5105) 5436

* * *

1. Fırka Satınalma Komisyonundan:

Istanbul Kumandanlığı kıt'atı mutbah ocaklarında yakılmak üzere 190 ton Tuvenan kömürü komisyonca pahalı görüldüğünden pazarlıkla alınacaktır. Ihalesi 29 - 8 - 934 Çarşanba günü saat 15 ,30 da dır. Taliplerin şartnameyi görmek üzere her gün ve iştirâk edeceklerin de O gün vaktinde teminatlariyle birlikte Fındıklıda Satınalma komisyonuna müracaatları. (78) (5137)

* * *

1. F. kıt'alarının ihtiyacı için on sekiz bin kilo kuru fasulye aleni münakasaya konmuştur. Ihalesi 8-9-934 cumartesi günü saat 15 tedir. Taliplerin nümune ve şartnameyi görmek üzere her gün münakasaya iştirâk edeceklerin o gün ve saatinde teminatlarile birlikte 1. F. Satınalma Komisyonuna müracaatları. (65) (4974) 5327

Garson, işte şimdiye kadar yediğim en eyi biftek!

— Tabii Efendim... Bu parça eti fevkalâde taze ve yumuşak yapan "Frigidaire" de iki gün kalmıştır.

Bir lokantanın şöhretini, memnun edilmiş müşteriler yapar

İşte bunun içindirki, "Frigidaire"in otelciler ve lokantacılar nezdinde büyük itibarı vardır.

FRIGIDAIRE

OTOMATİK SOĞUTMA TERTİBATI

BOURLA BİRADERLER ve Şsi

TÜRKİYENİN

En eski, en kuvvetli ve en ileri deri fabrikası

SÜMER BANK

Beykoz Deri Fabrikası

İlk defa olarak piyasada deri satmak üzere

İSTANBULDA BİR BÜRO AÇMIŞTIR.

Her nevi yüz derileri, kösele, yarma, eldivenlik ve güderi mübayaası için bu büroya müracaat olunmalıdır.

Adres: İstanbul, Sırkeci, Sanasaryan Han yanında No 46

Telgraf: BEYKOZLU, İstanbul - Telefon: 22832

Bakınız, işte bu halis ve hakiki!

Ağrıların ve soğuk algınlığının seri ve katî tesirli devası, ambalaj ve komprimelerinde ⊕ alâmeti farikasını taşıyan hakikî ASPİRİNdir.

İsrarla **ASPİRİN** isteyiniz!

2 ve 20 komprimelik ambalajlarda bulunur.

BAYER

Ambalajlarda ve komprimelerin üzerinde ⊕ markasının mutlaka bulunmasına dikkat ediniz!

ANADOLU

Türk Sigorta Şirketi

4 Üncü Vakıf Han İstanbul

İhtiyat ve Sermayesi: **(1.000.000)** Türk Lirasıdır.

Nama muharrer hisse senetlerinin (% 60)ı Türkler elindedir.

Türkiye İş Bankası tarafından teşkil olunmuştur. İdare meclisi ve müdürler heyeti ve memurları kâmilen Türklerden mürekkep yegâne Türk Sigorta Şirketidir. Türkiyenin her tarafında (200) ü geçen acentalarının hepsi Türktür. Türkiyenin en mühim müesseselerinin vebankalarının sigortalarını icra etmektedir.

Yangın, Hayat, Nakliye, Kaza, Otomobil

sigortalarını en iyi şeraitle yapar. Hasar vukuunda zararları sür'at ve kolaylıkla öder.

Telgraf: İMTİYAZ - Telefon: İst. 20531 4643

Fevkalâde Fırsat!

Modern elektrik avizeleri sofra lâmbaları

Gayet elveriş'li fiyatlar. Fırsattan istifade ediniz.

D. PARDO

Elektrik levazımatı mağazası

Galata, Bahtiyar Han, No: 30

Telefon: 43743

Deniz yolları

İŞLETMESİ

Acenteleri: Karaköy Köprübaşı Tel. 42362 — Sirkeci Mühürdarzade Han. Tel 22740

Bartın yolu

BURSA vapuru 27 Ağustos PAZARTESİ 19 da Sirkeci rıhtımından kalkacak mutat iskelelere uğrayarak Cide'ye kadar gidip dönecektir. (5106) 5450

Izmir Sür'at

İSKENDERİYE YOLU

İZMİR vapuru 28 Ağustos SALI 11 de Galata rıhtımından kalkacak doğru İzmir, Pire, İskenderiye'ye gidecek ve dönecektir. (5109) 5451

Trabzon yolu

ERZURUM vapuru 28 Ağustos SALI 20 de Galata rıhtımından kalkacak. Gidişte Zonguldak, İnebolu, Sinop, Samsun, Fatsa, Gireson, Vakfıkebir, Trabzon, Rizeye. Dönüşte bunlara ilâveten Sürmene, Orduya uğrayacktır. (5108) 5452

KARADENIZ

Cumartesi Postası

1 EYLÜL CUMARTESİ GÜNÜNDEN İTİBAREN HER CUMARTESİ

Saat 18 de Galata rıhtımından Karadeniz ilâve postaları kalkacak gidişte İnebolu, Sinop, Samsun, Gireson, Trabzon, Rize'ye uğrayarak Hopa'ya gidecek. Dönüşte bunlara ilâveten Pazar, Sürmene, Fatsa ve Ünye'ye uğrayacaktır. (5138)

CAĞALOĞLU: Telefon: 23630

Kız ve Erkek **Amelî Hayat** Ticaret Lisesi

3 senelik orta ve 3 senelik Ticaret Lisesi kısımları vardır. Orta kısma ilk mektep mezunları, Ticaret Lisesi kısmına orta mektep mezunları kabul edilir.

Orta ve Lise kısımlarında resmî müfredat proğramlarile birlikte mektebin tesis gayesine uygun ayrıca meslek ve lisan dersleri kuvvetli bir tarzda okutularak mezunları Ticaret ve İktısat sahasında ve şahsî teşebbüslerde muvaffak olacak şekilde hazırlanır.

Ücretler: Orta kısım dört taksitte senede 30 lira ve lise kısmı dört taksitte senede 40 lira

Kayıt günleri: Cumartesi, Pazartesi, Çarşamba

Karaciğer - Mide - Barsak - Taş - Kum hastalıklarına

TUZLA İÇMELERİ VE OTELİ

İçme ve tren fiatlarında mühim tenzilât yapılmıştır.

Hergün Köprüden 6,30 - 7,35 - 8,05 - 9,50 - 11 - 13,15 - 15,10 - 16,45 te Haydarpaşaya giden vapurların trenleri içmelere giderler. 2101

5280

Istiklâl Lisesi Müdürlüğünden:

1 — İlk, Orta ve Lise kısımlarına kız ve erkek leyli ve neharî talebe kaydına başlanmıştır.

2 — Kayıt için Cumartesi, Pazartesi ve Çarşamba günleri saat ondan on yediye kadar müracaat edilebilir.

3 — Bakalorya ikmal imtihanlarına 1 Eylülde, nısıf ikmal imtihanlarına da 22 Eylülde başlanacaktır.

4 — İsteyenlere, mektebin kayıt şartlarını bildiren tarifname gönderilir.

Adres: Şehzadebaşı, Polis merkezi arkası. Tel. 22534 (2007) 5314

Holantse Bank-Üni N.V.

Sabık Banrisefit Felemenk Bankası

İstanbul Şubesi

Galata Karaköy Palas Meydancık Alalemci Han

Her türlü banka muameleleri. Kasalar İcarı

UMUMİ MODORLOK: AMSTERDAM

Subeleri: Amsterdam, Buenos Aires, İstanbul, Rio de Janeiro, Santos, Saq Paulo

4649

Kelepir satılık eşyalar

Bronzlu yatak odası takımı, küçük ipekli salon eşyası, aynalı dolap, biri çini, biri emaille iki soba, sekiz çekmeceli dolap, Singer dikiş makinesi, küçük masalar, levhalar, bronz mangal, mutbak edevatı satılıktır. La Türki gazetesi M. rumuzuna müracaat. Telefon 24318. 5413

İLÂN

Cumhuriyet Halk Fırkası İstanbul Vilâyeti merkezinden:

Menemende Ayyıldız tepesinde taş yapısı bitmiş olan Kubilây abidesinin bronz figür dökümü 25-8-934 cumartesi başlayarak on gün sürümü ek iltmeye çıkarılmıştır. Eksiltme kapalı zarf yolu ile yapılacaktır. Zarflar Eylülün beşinci günü saat onbeşte C. H. F. İstanbul Vilâyeti idare heyeti merkezinde açılacaktır. Figürün maketi İstanbulda Cerrahpaşada Bulgurpalastadır. Eksiltmeye girmek isteyenler fennî şartname ile mukaveleyi okumak için cumadan başka her gün saat dokuzdan onsekize kadar İstanbulda Cumhuriyet Halk Fırkası İstanbul Vilâyet idare heyetine baş vurabilirler. 5460

Istanbul Üniversite Mübayaat Komisyonundan:

1 — Universite Merkez Binası ve Fen ve debiyat fakültelerinin işgal etmiş olduğu Zeynep Hanım binası haricî sıva tamir ve boyaları ile Tıp Fakültesi Gureba Hastahanesinde yapılacak olan deri ve frengi seririyatı inşataları olbaptaki şartnamelerine tevfikan kapalı zarf usuliyle münakasaya konulmuştur.

2 — Universite Kütüphanesinin ve okuma salonunun kalörifer işi ve Tıp Fakültesi kütüphanesi möble işleri şartnamesi mucibince ayrı ayrı olarak alenî münakasaya konulmuştur.

Yukarıda yazılı işlerden kapalı zarf usuliyle yapılacak olan münakasa 3-9-934 Pazartesi günü saat 10 da alenî münakasa ise 5-9-934 Çarşamba günü saat 10 da icra edilecektir.

Taliplerin her gün Mübayaat komisyonuna müracaatla şartnamelerini tetkik edebilirler, ve ihale günleri de verecekleri fiatın yüzde 7,5 teminatlariyle komisyonda hazır bulunmaları ilân olunur. (4687) 5099

DEVLET DEMİRYOLLARI İDARESİ İLANLARI

Lokomotif aksamı kapalı zarfla münakasası 6-10-934 Cumartesi günü saat 15 de Ankarada Idare binasında yapılacaktır. Tafsilât Ankara ve Haydarpaşa veznelerinde on beser liraya satılan şartnamelerde vardır. (4955) 5305

Ihtira ilânı

"Ufak taneli maddelerin hacim ve kesafetlerini tayin edici alet,, hakkında istihsal olunan 16-5-1931 tarih ve 1161 numaralı ihtira berati bu defa mevkii file konmak üzere ahere devrüferağ veya icar edileceğinden talip olanların Galatada, Çinili Rıhtım hanında Robert Ferriye müracaat etmeleri ilân olunur. (1983) 5282

Daktilo aranıyor

Uşak Şeker Fabrikasından:

Kuvvetli muhasip bir daktiloya ihtiyaç vardır. Mesken, tenvir ve teshin fabrika idaresi tarafından temin edilecektir. Maaş 70 liradır. Talipler arasında imtihan yapılacaktır. Talip olanların hemen Sümer Bankın Istanbul şubesine müracaatleri.

BONO

MUBADIL, YURUTLUK

Istanbul, Balıkpazar No. 6 Vasil. (1999) 5312

Umumî Neşriyat ve Yazı İşleri Müdürü ETEM IZZET

Gazetecilik ve matbaacılık T. A. Ş.

Sirkeci Gümrüğünden:

2 kilo 500 gram sahipsiz ipek mensucatın 25 Eylül 934 gününe müsadif pazar günü saat 14 de Müdüriyetimizde satış komisyonunca bilmüzayede satılacağından talip olanların yevmi mezkûrda peyakçeleriyle birlikte müracaat etmeleri ilân olunur. (4879) 5240

İstanbul Mıntaka San'at Mektebi Müdürlüğünden:

Mektebimizde Eylül 934 mezuniyet ve ikmâl imtihanlarına 1-9-934 tarihinde başlanacak ve 20-9-934 tarihinde bitecektir.

İkmale kalmış talebenin 1-9-934 de Mektepte hazır bulunmaları lâzımdır. İkmal imtihanları esnasında hasta olduklarını Tabip raporile isbat edemiyenler; sınıfta ipka bırakılırlar.

Derslere 1-10-934 tarihin de başlanacaktır.

Sınıf geçmiş olanlar, 1-10- 934 tarihinde mektepte hazır bulunacaklardır. (4645) 5057

Küçük Sıhhiyei hayvaniye Memur Mektebi Müdüriyetinden:

Bu sene mektebe kabul edilecek talebenin kayıt muamelesi kapanmış olmakla beyhude müracaatta bulunulmaması ilân olunur. (5095)

Istanbul Nafıa Şirket ve Müesseseleri Başmüfettişliğinden

Istanbul'da bulunan ve eskiden ruhsatname alan her sınıf Elektrik tesisatcılarının yeniden imtihan edilmesi lâzımgelmektedir. Eski ruhsatnameler Eylül aymın sonuna kadar muteber olduğundan gerek ruhsatnamesini yenilemek, gerekse bu defa ehliyetname almak isteyenlerin 1 inci Teşrin ayının ilk gününe kadar arzuhal ile Galata'da Merkez Rıhtım Hanındaki Dairemize müracaat etmeleri menfaatleri iktizasından olduğunu beyan ederim. (5143)