Cumhuriyetin on birinci yıl dönümünde açılacak Ankara ilk sergi evine bütün sanayiciler iştirak etmelidirler.

Milliyet

Sahip ve Başmuharriri : Siirt Meb'usu MAHMUT

Von Papen Viyanada çok soğuk bir şekilde karşılanmış ve polisin tahtı muhafazasın da sefarete gidebilmiştir.

FIATI 5 KURUŞTUR. 9 uncu sene No. 2960 CUMA 17 AGUSTOS 1934 Tel: { Müdür : 24318, Yazı işleri müdürü : 24319. İdare ve Matbaa : 24310.

Sanayi programı ve Gümrüklerimiz

Muhtelif memleketlerde, zaman zaman ortaya şu fikir sürülüyor: *"Dünya işlerini düzeltmek için, bütün milletlerin bir araya gelmesinden ve aralarında uyuşup anlaşmalarından başka çıkar bir yol yoktur.,,* Tatbik kabiliyeti bir tarafa bırakılırsa, bu fikirdeki kuvvete, isabete inanmamak olmaz. Beynelmilel teşriki mesai yolunda her davete, her teşebbüse canla, başla koşmamızın sebebi budur. Fakat böyle bir vaziyette Gazi Türkiyesinin açık, tabii ve katî bir prensibi vardır: "Umumî vaziyetin ıslahı için, cihanda alınabilecek büyük tedbirler, her milletin refah içinde yaşaması hakkını teslim etmeğe dayanmalıdır!,, Geçen sene, Londra iktisat konferansında böyle bi rtecrübe geçirdik. Maatteessüf, bu konferansın tutumunda, müzakerelerinde pek tabii olan böyle bir adalet havasını sezemedik. İktisaden esir ve müstemleke vaziyetinden kurtulmak mecburiyeti, bizi her şeyden evvel sanayiimizi kurma yolunda yeni ve kuvvetli bir hamleye sevketti. Bugün o hamlenin bu mecburiyetin icabettirdiği sanayi proğramının tahakkuku yolundayız. Türk mileti, bunca faaliyet ferağat ve fedakârlıklarının meyvalarını toplıyor. Sanayi proğrammın, memleket tarafından bu kadar candan bir alâka ile benimsenmesinin sebebini bu suretle anlatmış oluyoruz.

Başvekil Hazretlerile iktisat vekili; Zonguldakta yeni bir fabrikanın, sunî antrasit fabrikasının temel taşını attılar. Daha geçen sene Zonguldak dönüşünde Başvekil Paşa diyordu ki:

"... Kömür madeninden vasi mikyasta istifade için kömür sanayii lâzımdır, onun vesaiti lâzımdır...,, Millî bankalar, bu direktif üzerinde durdular, icabeden hazırlıkları yaptılar. İşte o tarihten yalnız bir sene sonra bugün, muhterem Başvekil, sunî antrasit fabrikasının temelini atmakla, hakikî kömür sanayiine girdiğimizi söyliyor ve verdikleri sözü tutan, hazırlıklarını tam zamanında bitiren İş Bankasına, Sümmer Banka ve İktisat Vekiline takdirlerini ifade ediyor.

Gerçek: Türk inkılâbı dinlenmiyen bir irade, zaptedilemiyen bir heyecan, yetişilemiyen bir sürattir. Türk inkılâbı, asırları, yıllara sığdıran bir hareket oldu. Bu yolda çalışanlar, düşmemek için bir düziye koşmak mecburiyetindedirler. Sanayi işlerimizi, sanayi programmızı da elbette inkılâbın bu hızile yürüteceğiz. Bu yürüyüşte belki de baş döndürücü bir sürat bulanlar olur. Fakat hiç kimse, bu süratin seyrinde müvazenesizlik, mantıksızlık, hesapsızlık olduğunu iddia edemez. Ortadaki neticelerde bu hakikati teyit etmiyor mu?

Kömür meselesini, bütün memleket için büyük bir dava telâkki etmekte İsmet Paşa hükûmetinin hakkı vardır. Mademki, geniş bir sanayi proğramı üzerindeyiz. Bu sanayii yaşatacak en mühim bir unsur olan kömür meselesi üzerinde, kömür havzamızın vaziyeti üzerinde hususi bir dikkat ve hassasiyetle durmak mecburiyetindeyiz. Şüphe yok ki, Cumhuriyet idaresinin kömür havzasına el koyduğu ilk gün ile bugünkü vaziyet arasında büyük bir fark vardır. Fakat ülkümüzden halâ o kadar uzak bulunuyoruz ki, bu büyük fark, bizi tatmin edemiyor. Devletçe, milletçe yeni hamlelere mühtacız. Devletçe, milletçe, kömür havzamızda nasıl bir inkişaf seyri takip edeceğimizin izahı, büsbütün ayrı bir mevzudur. Başka bir gün, buna da ayrıca geliriz.

Umumî kömür meselesi mevzuunda harice sattığımız ve dahilde istihlâk etiğimiz mikdar üzerinde durmamak olmaz. Ihracatımız, geçen senelerin iki misli olmuştur. Fakat gayemiz, bugünkü miktarı bir kaç sene içinde bir kaç misline çıkarmaktır. Bu gaye, yalnız kuru bir arzu ile olmaz. Devletin ve havzada çalışan müesseselerin, bu neticeyi istihsalde mühim vazifeleri vardır. Dahili istihlâk meselesi ise, yalnız kendi meselemizdir, halkın vazifesidir. Derler ki, bir memleketin terakki ve medeni seviyesi, o memlekette istihlâk edilen kömür miktarile alâkadardır. Medeni hayatta geri kalanların kömür sarfiyatı da az olur. Gerek hükûmet, gerek müesseseler, kömürlerimizi kolay ve ucuz istihsal etmek, kolay ve ucuz taşımak, ve tabii bir netice olarak ucuz satmak için düşünülen tedbirleri almaktadırlar. Şurası muhakkak ki, memleketçe, el birliğile çalışıtıktan, bütün irade ve enerjilerimizi sökmek kararında bulunduğumuz zorluklar üzerinde topladıktan sonra altından kalkamıyacağımız hiç bir iş ve teşebbüs tasavvur edilemez.

Siirt meb'usu
MAHMUT

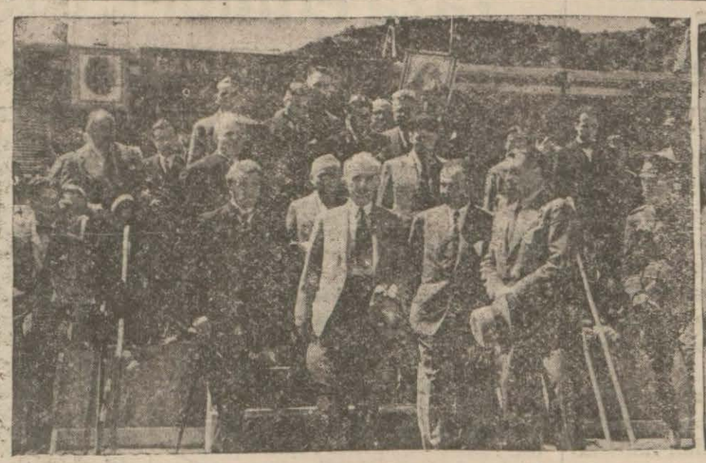

Zonguldaktaki Sömi kok fabrikasının temel atma merasimi hakkındaki tafsilâtı dün vermiştik. Merasimde bulunan hususî fotografçımızın resimlerini de bugün dercediyoruz. Solda Başvekil Ismet Paşa Hazretleri nutuklarını söylerken, ortada fabrikadan çıkarken, sağda Başvekil gazetecilere beyanatta bulunurken..

Dil savaşı

İkinci kurultay yarın Dolmabahçede açılıyor

Kurultaya giden mamurlar içtimalar devam ettikçe mezun addedilecekler

İkinci Dil Kurultayı yarın Dolmabahçe sarayında açılacaktır. Yapılmakta olan hazırlıklar bitirilmiştir.

Kurultay, Dolmabahçe sarayının ön sofasında toplanacaktır. Burada bir riyaset kürsüsü hazırlanmıştır. Bu kısım ancak azayı istiap edebilecektir. Dinleyicilerin burada bulunması kabil olamadığından, bunlar muayede salonuna kabul edilecek, oradan hoparlör ile müzakeratı dinleyebileceklerdir. Kurultay müzakeratını dinlemek üzere geleceğini yazdığımız Alman profesörlerinden Dr. Friedrich Giese dün sabah şehrimize gelmiş ve Kontinantal otelinde misafir edilmitşir.

Türk Dili Tetkik Cemiyeti Umumî kâtibi İbrahim Necmi Bey dün otele giderek profesörü ziyaret etmitşir. Dr. Giese'de dün akşam Dolmabahçe

(Devamı 6 mcı sahifede)

Birinci Dil Kurultayından kıymetli bir intiba: Reisicumhur Hazretleri müzakeratı Dinliyorlar...

Hindenburgun vasiyeti

Ihtiyar Mareşal Almanyayı M. Hitlere emanet etmiş

Hindenburg vasiyetnamesinde Almanya hakkında neler düşündüğünü anlatıyor

BERLİN, 15 (A.A.) — Mareşal Von Hindenburgun siyasi vasiyetnamesi bulunmuştur. Söylendiğine göre, bu vasiyetname birkaç gündenberi M. Hitlerin elinde bulunmaktadır.

Millî sosyalistlerin iktidar mevkiine gelmeden evvel yazılmış olan ilk kısmında Alman milleti ittihada ve an'aneye sadık kalmağa davet olunmaktadır.

Bu kısım bu sene bir ilâve ile ta-

(Devamı 6 mcı sahifede)

Gizli nüfus için son tedbirler gözden geçirildi

Dün Vilâyette bir toplantı oldu

Gizli nüfusun yazılması hakkında 2576 numaralı kanunun tatbikatı dolayısile dün vilâyette vali muavini Ali Rıza Beyin riyasetinde kaza kaymakamları toplanarak bu husus üzerinde görüşülmüştür.

1 Eylül 934 ten 15 Teşrinievvele kadar tatbik edilecek olan bu kanuna göre her aile reisi evindeki veya evi altındaki gizli nüfusu, her veli, velâyetindeki, her vasi vesayetindeki nüfusa yazılmamış kimseleri, evli olunta kaydedilmiyenleri, ölenleri, ölmüş veya kaybolup ta nüfustan silinmemiş olanları köylerde muhtara, ihtiyar heyetlerine, kasaba ve şehirlerde belediyeye bildirmeğe mecburdurlar.

Bunların aksine hareket edenlerden 1 liradan 10 liraya kadar para cezası alınacaktır. Bu cezalar tahsili emval kanununa göre alınacaktır. Vilâyette bir çok memurlar bu ise bakacaklardır.

Bankanın Ankaradaki merkez binası ve Türk bankacılığına ilk hızını veren Iktisat Vekili Celâl Bey

İş Bankasının Onuncu yılı

26 Ağustos için mükemmel bir de sergi hazırlanıyor

Cumhuriyet Türkiyesinde ilk millî bankacılık ve iktisatcılığın temeli olan Türkiye İş Bankası bu ayın yirmi altısında onuncu yıl dönümünü idrak etmiş olacaktır. Türkiye İş Bankası bu on sene içinde ve bilhassa son dünya iktisadî buhranına rağmen büyük bir intizam dahilinde yürümüş ve inkişaf etmiştir. Bankayı büyük dirayetile idare eden yüksek şahsiyetler, bu inkişafı, Türk iktisadî hayatının muhtelif sahalarına da teşmil etmişlerdir.

(Devamı 6 mcı sahifede)

Maarif Vekili Üniversitede

Dün profesörlerle tanıştı ve Üniversite işlerini görüştü

Maarif Vekili Zeynelâbidin Bey dün sabah Üniversiteye gelerek, profesörleri ve doçentleri kabul etmiştir. Saat 11 de üniversite rektörü Cemil Bey hocaları Vekil Beye takdim etmeğe başlamış, tanıştırma merasimi saat 12 ye kadar sürmüştür. Vekil Bey, bu merasimden sonra, hocalarla bir hasbihal yapmış ve hocalara hitaben:

Zeynelâbidin Bey

— Türk irfan hayatının mesuliyetini siz omuzlarınızda taşıyorsunuz. Türk üniversitesi yeni kurulmuştur. Üniversitenin tekâmül ve terakkisi için çok ve feragatle çalışmak lâzımdır. Hepinizin azamî itina ve feragatle çalıştığınızdan eminim,, demiştir.

Vekil Bey, her fakülte dekanından, fakülte mesaileri hakkında ayrı ayrı izahat almıştır. Vekil Bey öğleden sonra dil cemiyetine giderek meşgul olmuştur.

Yeni kurulacak Fabrikalar

Bir heyet Avrupa fabrikalarında tetkikata çıktı

Sümer Bank umum müdürü Nurullah Esat Beyin riyasetinde bulunan bir heyet pamuklu mensucat sanayii üzerinde tetkikatta bulunmak üzere dün Heleoin vapurile şehrimizden hareket etmiştir. Heyetle beraber Hereke fabrikası müdürü Reşat, umum müdürlük mühendislerinden Şevket Turgut, ikinci şube müdürü mühendis Celâl Beyler de gitmişlerdir.

Nurullah Esat Bey

Evvelâ, İtalyada mensucat sanayii hakkında tetkikatta bulunulacak, daha sonra Almanyaya geçilecek, oradan da Moskovaya gidilecektir.

Moskovada, yeni kurulacak fabrikalarımız için hazırlanan makinelerle meşgul olunması mukarrerdir.

Heyetin tetkikatı bir buçuk ay kadar devam edecektir.

Tramvay ücretleri

Birinci mevki arabaların da nisbeti fazla görüldü

Halkın ikinci mevki arabaya binmek için beklemesine meydan verilmiyecek

Tenzilâtlı tramvay ve lektrik tarifesinin tatbikine evvelce de yazdığımız veçhile 1 Eylûlden itibaren başlanacaktır. Şirket hazırlıklarını bitirmekle meşguldür. Tenzilâtlı tarifenin 1 Eylûlde tatbikine başlanması hakkındaki karar kat'îdir, bu mühletin temdidi mevzuubahis değildir.

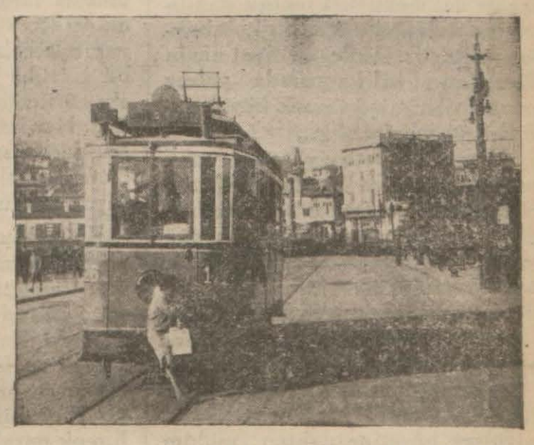

Tenzilâtlı tarife şimdilik muvakkat mahiyettedir. Bu tarifenin tatbiki, yani 1926 senesinde şirketle yapılan mukavelenin feshi ile 1923 mukavelesinin tatbikine başlanması, yeni hatlar inşası ve kıtaların yeniden tesbitile yeni tarife tanzimi için şirketle Nafıa Vekâleti arasında başlayan müzakeratta bir itilâf elde edilememiş olmasından ileri gelmiştir. Şirket noktainazarında ısrar ettiğin-

(Devamı 6 mcı sahifede)

Önümüzdeki sene afyon piyasası elimizdedir

Avrupadaki stok boşalınca afyon bürosu piyasaya hâkim olacaktır

Dünya piyasasına hâkim olabilmek için

İstanbul afyon merkez bürosunda Yugoslav hükûmeti murahhası Dr. Dragoslav P. Mihailovitch şehrimizdeki Türk - Yugoslav afyon bürosu ve afyon satış vaziyetleri hakkında şayanı dikkat izahatta bulunmuştur. Murahhas Bey diyor ki:

« — 14 nisan 1932 de Yugoslavya krallığı ile Türkiye cumhuriyeti

(Devamı 6 mcı sahifede)

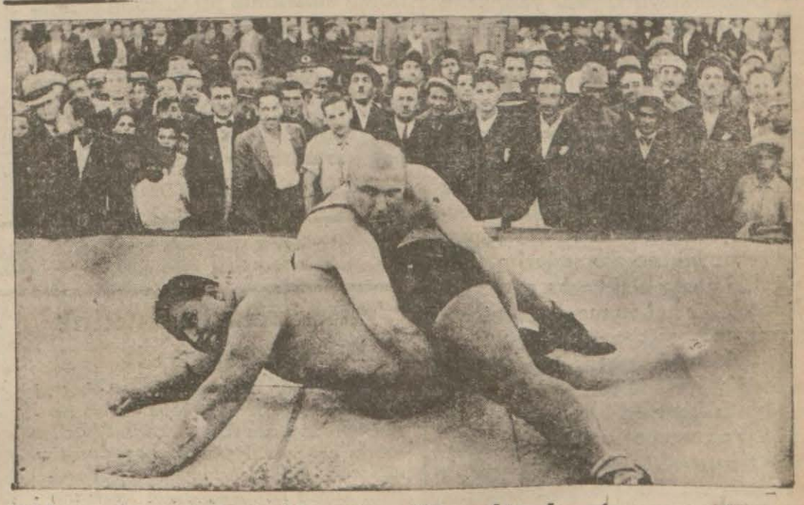

934 şampiyonu Sabo ile Hüseyin pehlivan dün eksersiz yapıyorlar...

Bugünkü spor hareketleri

Profesyonel güreşler bugün başlıyor - Deniz yarışları

Taksim stadında bugün saat 16,30 da muhtelif milletlerin profesyonel güreşçileri arasındaki müsabakalara başlanacaktır.

Bu müsabakalar için Türk ve ecnebi hakemler bir toplantı yapmışlar ve her hususta mutabık kalmışlardır.

İçtimada güreş federasyonu reisi Ahmet, İstanbul güreş heyeti reisi İsmail, alafranga güreş hakemlerinden Cemal pehlivan, hakemlerden Saip, Rıza, eski amatör güreşçilerden Kemalî, Danya ve Agopyan Beylerle üç ecnebi hakem bulunmuştur.

Verilen kararlara göre beraberlik yoktur. Güreşçilerin behemehal yenişmesi lâzımdır. Ecnebi hakemlerden yalnız bir tanesi minder hakemliği yapacak, diğer hakemlikler Türklerde kalacaktır.

Bugünkü maçların kur'alarını Ahmet Bey çekecektir.

Müsabakalar iki kısım olacaktır: Grekoromen ve serbest her iki kısmın şampiyonluk müsabakalarına ayni zamanda başlanacaktır.

Bu maçlara bütün profesyonel Türk güreşçiler davet edilmiştir.

Bu maçları görmek üzere meşhur Kurtdereli Mehmet pehlivan da Balı-

(Devamı 6 mcı sahifede)

TARİHİ TEFRİKA: 116

İttihat ve Terakki!

(BAHAEDDIN ŞAKIR BEYIN BIRAKTIGI VESIKALARA GORE)

Her hakkı mahfuzdur. *Yazan: A. C.*

Yegâne yapılacak şey kendisiyle iyi geçinerek mahremane faaliyetle işi ileri götürmektir

Diran kelekyan efendi kendisinin Ahmet Rıza Bey ile Şehzade Yusuf Izzettin efendi aleyhinde ve Prens Sabahattin beyle Şehzade Abdülmecit efendi lehindeki neşriyatını gizliyor ve bunları başkaları tarafında nyapılıyormuş gibi göstererek doktor Bahattin Şakir beye yazdığı mektubunda diyordu ki:

"Osmanlı ahrarının dahilde ve hariçte takip edecekleri meslek hakkında fikirlerimi mufassalan arzeylemiş olduğumdan, bu bapta yeniden mütalea yürütmeği zait görürüm. Yalnız bir taraftan şehzade Mecit efendile Prens Sabahattin in matbuat ve siyasiyat âleminde nail oldukları teveccüh ve alkışları diğer taraftan da Ahmet Rıza beyin neşriyat ve teşebbüsatının hertarafta takbih edilmekte olmasını nazarı dikkatinize arzederim. Son posta ile gelen Avrupa gazetelerinde yeniden bu yolda takbihlere tesadüf eyledim.

Avrupa efkârı umumiyesine ehemmiyet vermemek pek büyük bir hatadır. Türkiyenin istikbal ve istiklâli memleketin ahalisi kadar Avrupalıların da elindedir. Çünkü uhûdu atikadan başka yeni ahitnameler de, memleket umuru dahiliyesine müdahale için bir çok haklar vermiştir. Böyle filiyat nevinden olan ahval karşısında yalnız nazariyelerle iş görmek büyük felâketleri mucip olur.,,

Ahmet Celâlettin paşanın malî vaziyeti gittikçe fenalaşıyordu. O nisbette de cemiyetin riyasetine geçmek arzuları azalmağa başlıyordu. Bununla beraber gene Paristeki ahrara yardım etmekten geri durmuyordu. Diran Kelekyan Ef.

Ahmet Celâlettin Paşa hakkında verdiği izahatnda diyordu ki:

"Geçen gün paşaya bir teklif vaki oldu. Denildi ki: Paristeki yeni idare heyetine nakten mühim bir fedakârlıkta bulunuruz, cemiyetin resmen riyasetini talep etmeyiniz, yalnız işe gizli bir surette rehberlik ediniz. Bu işlerde kıdemi olan Ahmet Riza Bey ve emsali zevatın gönlünü kırmayıp bilâkis onlarla hoş geçininiz.

Bu sözlere Paşanın Paristeki arkadaşlarının da iştirak ettikleri kendisine anlatılmış. Fakat Ahmet Celâlettin Paşa bu şartları kendisine karşı münasebetsiz görerek size bu bapta bir mütalaaname yazmak emelindedir. Paşa itirazlarını gayri caiz görüyor. Her ne kadar pek açıktan açığa söylemiyorsa da bu itirazlara çok güceniyor. Evvelce de size yazdığım veçhile bu zatın emeli cemiyetin riyasetine geçerek gururlanmaktadır. Kendisile inkilâpçi ve ihtilâlci usullerine tevfikan bir iş tutmak imkân haricindedir. Binaenaleyh yegâne yapılacak şey kendisile iyi geçinerek ve katiyen gönlünü kırmıyarak mahremane bir faaliyetle işi ileri götürmektir. İşi hüsnü idare etmek en münasip çaredir. İşte onun yaptığı nak tî muavenetle Şurayi Ümmet gazetesi çıkıyor. Diğer cihetlerle de bu faaliyeti takviye etmeli ve tevsie uğraşmalı. Başka bir şey yapmağa lüzum yoktur, zannederim. Çünkü talihi nasaz bizi başka şeyler yapbilecek bir hal ve mevkide bulundurmıyor.,,

Filhakika, Ahmet Celâlettin Paşa bir kaç defa Diran Kelekyan Efendile istişare ettikten sonra Avrupadaki ahrarın alacakları yeni vaziyet ve mesai tarzı hakkında Doktor Bahattin Şakir Beye bir lâyiha göndermişti. Bu lâyihanın kanunu esasiye taallûk eden cihetleri tamamile Diran Kelekyan Efendi tarafından söylenilmiş ve yazdırılmış olan fikirlerden ibaretti. Fakat o lâyihada ayni zamanda Ahmet Celâlettin Paşa senelerdenberi Avrupada bulunan ahrara ,itilâfa çalışıldığı bir sırada kabahatler ve mesuliyetler isnat ederek bununla o zamana kadar yapılmış olan işlerin yanlış ve kendisi tarafından gösterilen usulün doğru ve muvafık olduğunu anlatmak istiyordu. Parası olduğu ve işlere nakten yardım edebildiği için lâyihasında yazdığı fikirlerin de en doğru ve en muvafık fikirlerden madut olacağını ve onların behemhal kabul edilmesi lâzım geleceğini zannediyordu.

Doktor Bahattin Şakir B. yapılacak işlerin çok paraya mütavakkuf olduğunu Celâlettin Paşaya yazdığı zaman Paşa hemen telgrafla cevap veriyor ve diyordu ki: "Mektubunuzu aldım. Yazdığınızdan daha mühim masrafları bile kabule hazırım. Elverir ki, maksatlarımız için müfit olsun.,, Böyle her masrafı kabul eden bir adamı gücendirmek doğru olmıyacağından Diran Kelekyan Efendi Doktor Bahattin Şakir Beye tekrar ve tekrar şunu tavsiye ediyordu:

"Ahmet Celâlettin Paşa tarafından gönderilen mektubun münderacatı evvelce vuku bulan mülâhazatımın kabulünden başka çare olmadığını size isbat eylese gerektir: Yani bu zatla hoş geçinmeli, onun ufak tefk zaaflarını okşamalı, fakat siyasî işte beraber çalışmaktan vaz geçerek işleri gizlice ileriye götürmeğe uğraşılmalıdır. Siz Avrupaya gelelidenberi bu fikri daima ileri sürdüm, bundan başka bir yol göremiyorum..

Maamafih mutlaka bu suretle hareket ediniz demem. Sizce başka bir çıkar yol varsa o yolu takip ediniz.

Siyasî işlerde başkalarının kanaatile değil, bittecrübe vicdanî kanaat hâsıl edilerek hareket olunmasına taraftarım. Onun şu son maruzatımı da mahza bir fikrin beyanından ibaret addediniz. Eğer bir tecrübe yapmayı daha münasip görürseniz, ona da baş vurunuz. Her halde bu zatla müzakere kapılarını açık bırakınız. Çünkü başka suretle hareket etmekte bir fayda yoktur.,,

Bu mektuptan da anlaşılacağı veçhile Diran Kelekyan Efendi Ahmet Celâlettin Paşadan âzamî surette istifade edilmesini tavsiye ediyordu. Zaten Ahmet Celâlettin Paşanın refikasından kalan büyük bir miras erimek üzere bulunuyordu. Paşa bir takım işlere girişmiş, birçok paralar sarfetmiş ve hesabını, kitabını bilmediği için yakında parasız kalmak tehlikesine maruz kalmıştı. Paşanın bu vaziyeti Diran Kelekyan Efendiyi çok endişeye düşürüyordu. Çünkü zaten İstanbuldan Yusuf İzzettin Efendiden para gelmiyordu. Bir de Ahmet Celâlettin Paşa membaı kuruyacak olursa, o zaman ne yapılacaktı. Diran Kelekyan Efendi bu vaziyeti vaktinden evvel görüyor ve Doktor Bahattin Şakir Beyi şu suretle ikaza çalışıyordu:

"Kardeşim! Size gayet mahremane arzederim ki, Ahmet Celâlettin Paşanın umuru maliyesi gittikçe fenalaşıyor. Daha bir buçuk ay evvel aktettiği binlerce liralık istikrazdan da bir şey kalmadı. Şimdi piyasada o kadar borcu vardır ki, bu borç mevcut emlâkinin kıymetinin nısfından fazladır. Zaten şimdi emlâkinin bir kısmını satmağa çalışıyor. Bu gidişle yakında paşa parasız kalacaktır. Bugün o kadar ağır malî mesuliyetler altına girmiştir ve işlerini öyle bir hale getirmiştir ki, ben paşanın âtisini pek karanlık görüyorum.

(Devamı var)

HARİCÎ HABERLER

Avusturyanın ordusu

30.000 kişi olarak muhafaza edilmek isteniyor

Almanyanın yeni Viyana sefiri Von Papen Avusturyada çok soğuk karşılandı

LONDRA, 16.A.A. — İngiltere hükûmeti Avusturya hükûmetinden bir nota almıştır. Avusturya hükûmeti, geçen sene 30.000 kişiye iblâğ olunan ve Saint Germain muahedesinde tespit olunan mikdarı geçmiyen Avusturya ordusunun bu sene de 30.000 kişi olarak muhafazası için mezuniyet istemektedir.

Bu nota hariciye nezaretince tetkik olunmaktadır. Mamafih Ingiliz cevabının geçen sene olduğu gibi bu sene de müsait olacağı daha şimdiden beyan edilmektedir.

VIYANA, 16.A.A. — Havas ajansından : Matbuat, M. Von Papen'e çok souk bir kabul göstermektedir. Saat 13,30 dan itibaren tayyare meydanında beklenmekte olan Von Papen, ancak saat 17,30 da muvasalât etmiştir.

Refakatinde 30 haziranda tevkif edilmiş olan Von Tschirsky ile Von Kettler bulunuyordu. Von Papen, spor elbisesi ile tayyareden inerek, orada bulunan sefaret erkânını, Hitler tarzı bir selâmla selâmlamış ve tayyareciye de ayni suretle veda etmiştir. Von Papen, müteakiben otomobille sefarete gitmiştir. Von Papen'in arabasını, içinde 30 polis bulunan bir araba taki pediyordu.

Alman dıplomatının muvasalâtında Avusturya resmî şahsiyetlerinden hiçbir kimse hazır bulunmamıştır.

VENEDİK, 16. A.A.— Prens Starremberg Romadan tayyare ile buraya gelmiştir.

Von Papenin itimatnamesi

BERLİN, 16. (A.A.) — Viyanadan bildirildiğine göre bugün öğle üzeri Almanyanın Viyana sefiri M. Von Papen, Reiscumhur M. Miklas'a itimatnamesini takdim eylemiş ve bu esnada dostane nutuklar taatî olunmuştur.

Sovyet tayyareleri

Italyadan Çekoslovakyaya gittiler

Tayyareciler Pragdan Viyanaya hareket edecekler

ROMA, 15 .A.A.— Italyayi ziyaret eden Sovyet hava filosu Viyanaya gitmek üzere Ciampino tayyare karargâhından hareket etmiştir.

PRAG,16 .A.A. — Sovyet tayyareceleri, muvasalâtlarından evvel tesbit edilmiş olan program hilâfına olarak, bugün Çekoslovakyadan hareket etmiyeceklerdir.

Tayyareciler, bugün tayyare fabrikalarını ziyaret edecekler ve bir gezinti yapacaklardır. Filo , Pragdan yarın hareket edecektir.

Gazeteler, misafirler hakkında pek muhabbetkârane yazılar yazmaktadır.

Manevralar

M. Mussolini bütün nazırları müsteşarları çağırdı

ROMA, 16 A.A. — Ayni zamanda harbiye nazırı bulunan Başvekil M. Moussolininin emri ile, bütün nazır ve müsteşarlar, 17 ağustostan 24 ağustosa kadar büyük askerî manevralara iştirak etmeğe davet olunmuşlardır.

Bu zevat, haiz oldukları askerî rütbelerle manevralara iştirak edecekler ve seferberlik vukuunda ayni sıfatla orduya iltihak eyliyeceklerdir.

Mısır tahvilleri

KAHIRE, 16.A.A. — Yüzde 3 faizli ikramiyeli Mısır Kredi Fonsiye tahvillerinin dünkü çekilinşide: 1.886 senesi tahvillerinden 1.237 numerolu 50.000 fr. 1.903 senesi tahvillerinden 717.461 numerolu 50.000 fr., 1.911 senesi tahvillerinden 191.776 numerolu 50.000 fr., ikramiye kazanmışlardır.

Alman haricî ticareti

BERLIN, 16.A.A. — Daily Telegraph muhabirinden : Geçen temmuz ayı içerisinde alman haricî ticaretinde yeniden bir inkişaf kaydedilmiştir. Ithalât yekûnu, haziran ayına nisbetle 4 milyon, ihracat dahi 25 milyon mark fazlasiyle kapanmıştır.

Raspotin filmi

Sinema şirketi Tazminat verdi

Prenses Yusupof şirketten 99 bin sterling aldı

NEVYORK, 16. A.A. — Daily Telegraph muhabirinin haber aldığına göre, metro Goldvin Meyer sinema şirketi, Prenses Yusupof'a 99,000 ingiliz lirası tazminat vermiştir. Hatırlardadır ki, Prenses Yusupof, Raspotin filminde, çirkin bir surette teşhir edildiğinden dolayi mezkûr şirket aleyhinde dava açmış ve bu davayı da kazanmıştı. Bu defa almış olduğu 99.000 lira tazminat, Ingiliz mahkemesinin hüküm altına aldığı 25.000 ingiliz lirasından maada, diğer memleketler mahkemelerinin hükmeyledikleri tazminatı da cami. bulunmaktadır.

Milletler Cemiyetinde

Rusların cemiyete avdetleri için müzakereler yapılıyor

CENEVRE, 16.A.A. — Reuter ajansı muhabirinin haber aldığına göre, Sovyetlerin akvam cemiyetine kabulü etrafında, halihazırda gizli müzakereler cereyan etmektedir.

Akvam cemiyeti mehafilinden ihsas olunduğuna göre, Almanyanın mezkûr cemiyete avdet etmek için vaki olabilecek talebi, bazı küçük devletlerin muhalefetine uğrıyacaktır.

Sovyetler, böyle bir vaziyete düşmemek ve cemiyete kabulünü önceden temin etmek emelindedirler.

M. Göring iyileşiyor

BERLIN, 16.A.A. — Bir otomobil kazasında yaralanan M. Göring'in sihhatindeki selâh devam etmektedir.

Kanadanın keşfi

PARİS, 16 (A.A.) — Kanadanın Cartier tarafından keşfinin dört yüzüncü yıldönümü merasimine Fransız müesseselerinin de iştirakini temin için teşkil olunan Fransa - Amerika komitesinin bir heyeti mezkûr merasimde hazır bulunmak üzere Kanadaya gidecektir.

SON DAKİKA

Başvekil Hazretleri Sinopta

AYANCIK, 16 (Milliyet) — İsmet Paşa Hz.refakatlerinde İktisat vekili Celâl Beyefendi ile bu sabah Ayancığı teşrif ettiler, kalabalık bir halk kütlesi tarafından büyük tezahüratla karşılandılar.

Zingal kereste fabrikasında tetkikat yapıldıktan sonra saat 15,5 ta Sinoba hareket edilmiştir.

SINOP, 16 (Milliyet) — İsmet Paşa Hz. saat 22 de Sinoba gelmişlerdir. Vaktin geç olmasına binaen geceyi vapurda geçirecekler ve yarın sabah şehre çıkacaklardır.

Nafıa ve Maliye vekilleri Samsunda

SAMSUN, 16 (Milliyet) — Nafia vekili Ali ve Maliye vekili Fuat Beyler bugün saat on beşte Samsuna geldiler. Istasyonda halk ve asker tarafından parlak bir surette karşılandılar.

Muhterem vekillerimizi valimiz Mustafa Arif Bey Havzada istikbal etti. Bu akşam belediyede şereflerine bir ziyafet verildi.

Muallimlerin terfi listesi hazır

ANKARA, 16 (Telefonla) — Muallimlerin terfi listesi tanzim edilmiş ve tasdike arzedilmiştir.

Mekteplerde ders saatleri 6 dan 5 e indirildi, her ders 60 dakika olacak

ANKARA, 16 (Telefonla) — Maarif vekâleti mekteplerde ders saatlerinin altıdan beşe indirilmesine karar vermiş ve bu karar alâkadarlara bildirilmiştir.

Ancak, her ders saati 50 dakikadan 60 dakikaya çıkarılmıştır.

Bu yeni karara göre, öğleden evvel üç saat, öğleden sonra da iki saat ders verilecektir. Musiki, jimnastik ve resim dersleri haftada bir saate indirilmiş, fizik - kimya dersleri ise lâboratuvarla beraber haftada dört saatten 3 saate tenzil olunmuştur.

Bu suretle talebeler haftada 28 saat ders göreceklerdir.

Iktısat Vekilinin Izmir seyahati

IZMIR, 16 (Milliyet) — Iktisat Vekili Celâl Bey 26 ağustosta Iş Bankasının onuncu yıldönümünde bulunduktan sonra ağustos sonunda Ankaradan Izmire gelecektir.

Millî Müdafaa Vekili geliyor

IZMIR, 16 (Milliyet) — Millî Müdafaa Vekili Zekâi Bey bugün Ege vapurile Istanbula hareket etmiştir. Vekil Bey istasyonda vali, kumandan Paşalar ve belediye reisi tarafından teşyi edilmiş, bir müfreze asker ve polis tarafından selâmlanmıştır.

Bir çete imha edildi

SIIRT, 16 (A.A.) — Şırnak havalisinde Subutum kariyesi civarındaki sarp dağlarda ihtifa ederek şekavet ve gasıplık yapmakta olan Agayser oğlu Ahmet, vali Sakip Beyin mahalline giderek bizzat yaptığı takibat neticesinde derdest edilmiştir. Müsademede çete efradından ikisi ölmüş , ikisi yaralanmıştır.

Italyan askerî fırkaları Avusturya hududundan çekiliyorlar

ROMA, 16 (A.A.) — Stefani Ajansı tebliğ ediyor:

Avusturyada cereyan eden 25 temmuz hâdisesinden sonra ihtiyatî bir tedbir olmak üzere şimal ve şimali şarkî hudutlarına tahşit edilmiş olan fırkalar, merkezlerine dönmek üzere emir almışlar ve bu hususa için harekete geçmişlerdir.

Kayseride Gazi Hz. nin heykeli

KAYSERİ, 16. (A. A.) — Gazi Hazretlerinin yeni açılan Cumhuriyet meydanında Belediye tarafından dikilecek olan heykelinin küşat resmi cumhuriyetin on birinci yıl dönümünde yapılacaktır.

Heykel Elâzizdekinin tamamile ayni olacaktır.

Mesut bir nişanlanma

İSTANBUL, 16. (A.A.) — B. M. Meclisi reisi Kâzım Paşa hezretlerinin biraderleri merhum Asım Beyin Kerimeleri saadet hanımla İzmir eşrafından fabrikatör Mehmet Ruşen Beyin nişan merasimleri bugün Dolmabahçe sarayında Kâzım Paşa Hazretlerinin dairelerinde aile erkânı arasında hususi bir surette icra kılınmıştır.

Sporcularımız

19 Ağustosta avdet ediyor

KIYEF, 16. A.A. — Anadolu ajansının Rusyadaki Türk sporcu kafilesine refakat eden hususî muhabirinden :

İki gün süren bir tren yolculuğundan sonra dün akşam Kiyefe muvasalât ettik. Odesa'ya hareket eden trene, vakıt olduğu için kafile reisi, Okranya Cumhuriyeti icra heyeti umumî kâtibi Vasakafski yoldaşı ziyaret etti.

Otelde şerefimize verilen ziyafet çok samimî oldu. Yemekten sonra şehri gezdik. Vapura yetişmek zarureti olduğundan Kiyef ve Odesadaki maçlardan vazgeçildi. Çünkü ikinci vapur 30 ağustostadır.

Kiyef'ten, istikbalde olduğu kadar teşyide de ayni parlak merasimle uğurlandık. 19 ağustosta İstanbuldayız.

Çankırı memleket hastanesi

ÇANKRI, 16. A.A. — Yeni yapılan ve en yeni fennî tesisatı ihtiva eden memleket hastanesi merasimle açılmıştır. Belediye tarafından yaptırılmakta olan şehrin elektrik tesisatı ilerlemektedir. Istasyon caddesinin parke tefrişatı bitmek üzredir.

İzmir incir piyasası

İZMİR, 16 (Milliyet) — İncir piyasası alıcı ve satıcılar arasında cereyan eden uzun münakaşalardan sonra bugün açılamadı. Piyasa cumartesi günü açılacaktır .

Almanya

Fransa ile anlaşmaya çalışıyor

PARIS, 16. A.A. — Fransa ile Almanya arasında bir yakınlık husule getirmek için sarfedilen gayretler, bu defa, sabık Alman Veliahtinin Petit Journal'da çıkan bir makalesiyle takviye edilmektedir, Veliaht, bu makalede, Avrupa'nın müsalemeti için elzem bulunan Fransız - Alman dostluğunu temin hususunda kendi şahsi nufuzunu, azamî derecede kullanacağını beyan etmektedir.

Kronprinz

ECNEBİ MATBUATINDA OKUDUKLARIMIZ

Türkiye Irak hudut komisyonu

Bağdatta münteşir Al Avkat al Arabiye gazetesi Türkiye - Irak hudut komisyonu Türk murahhasları hakkında aşağıdaki yazıyı neşretmiştir: Evvelki gün sabahleyin Türkiye - Irak hudut komisyonunun Türk murahhasları Musula vâsıl olmuşlardır. Türkiye Cumhuriyetini temsil eden zevat şunlardır: Mardin Valisi Rifat B., Hariciye mümessili Fuat Bey, binbaşı Ali Rıza Bey, yüzbaşı Nuri Bey ve kâtip Salâhattin Bey. Misafirler, Musullular tarafından samimiyetle istikbal olunmuşlardır. İstikbal merasiminde, Musul mutasarrıfı, Emniyeti umumiye müdürü, kaymakam vekili ve belediye reisi ve saire hazır bulunmuşlardır. Türkiye murahhasları Ninva caddesinde bir jandarma müfrezesi tarafından ve diğer yollarda da nöbetçi jandarmalar tarafından selâmlanmışlardır. Musul mutasarrıfı, kıymetli misafirlerin şerefine bir ziyafet vermiştir. Dün idare heyeti, belediye azaları ve resmî daireler erkânı, hudut reisi hazretlerini ziyaret etmişlerdir. Reis cenapları, kendilerine Musulun ticarî, ziraî ve iktısadî ahvaline dair uzun uzadıya konuşmuşlardır. Dün akşam dahi belediyemiz tarafından heyetin şerefine bir çay ziyafeti verilmiştir. Bu ziyafette, memleketin erkânı ve ayanı hazır bulunmuşlardır. Ziyafette hazır bulunan üç yüz kişiyi tecavüz etmiştir. Çay ziyafeti parlak ve çok samimî olmuş ve burada iki memleket arasındaki kardeşlik hisleri tekrar edilmiştir.

Heyeti muhteremeye hoş geldiniz deriz.

Von Papen'in Viyana sefirliği

Avusturya Hükûmet komiseri Miralay Adam bugün Viyana radyosunda siyasî vaziyet hakkında beyanatta bulunmuştur. Bu meseleler,son hadiselerden mütevellit olup yalnız Avusturya efkârı umumiyesini değil, ayni zamanda Avrupa efkârı umumiyesini de işgal eden meselelerdir. Komiser ezcümle şunları söylemiştir:.

"Alman Başvekil muavini Von Papen'in Viyana'ya sefir tayini ve Avusturya hükûmetinin buna muvafakatini bildirmesi, her tarafta evvel ve âhir en büyük alâkalar uyandırarak muhtelif tarzlarda tefsir edilmektedir.

Alman matbuatından gayri diğer büyük Avrupa matbuatı hemen hep bir ağızdan: Von Papen'in bu sefer başka metotlarla ve daha ziyade dikkatli ve itinalı bir tarz ve şekilde Avusturya'da Nasyonal Sosyalizm siyasetini idame ettireceği kanaatindedir. Yalnız esmer gömlek yerine frakın kaim olacağını, fakat hakikatte bir şeyin değişmiyeceği söyleniyor. Ayni endişeler, vatanperverane temayülâtta olan Avusturya milleti tarafından da izhar edilmektedir.

Ben hakikati hali tenvir için, birkaç gün evvel hükûmetin emrile yine radyoda vâki beyanatıma işaret etmek isterim. Geçen sene marttan beri vukua gelen şikâyeti mucip hâdiselerden sonra Viyana ile Berlin arasındaki ziddiyetlerin kat'î bir tarzda hal vetesviyesi keyfiyeti, devamlı bir kıymeti haiz olamaz. Avusturyanın istiklâlinin ve kendine mahsus devlet şekil ve hayatının yalnız nazarî olarak tanınması kifayet etmez, ayni zamanda her şeyden evvel hükûmete düşman olan halk tabakalarına her hangi bir suretle yapılan maddî ve manevî, bilvasıta veya bilâ vasıta yardımların kesilmesi de lâzımdır. Bu düstur ne esmer gömlek ve ne de frak giyinmiş olarak yapılacak bir politika ile ihlâl edilemez.

Vaziyetteki gerginliği izale için sarfedilen gayretlere karşı çalışıyormuş gibi bir his uyandırmak için Avusturya M. Von Papen'in sefirliğini reddetmiyerek kabul etmiştir. Von Papen Viyanada Alman Başvekilinin murahhası olarak değil Almanya'nın sefiri olarak selâmlanacak ve ancak Avusturya'nın hukuku düvel ve siyaset bakımından tamamile ve istiklâline hürmet etmekle ve dahilî işlerine her hangi bir müdahaleden vazgeçmekle, kezalik içtimaî münasebetler dolayısile dahi herhangi müdahaleden çekinmekle muvaffak olabilecektir.

Bu münasebetle Avusturya'da umumî gizli bir intihap yapılması, yahut reyi âmma müracaat edilmesi hakkında Almanya'da ileri sürülen taleplere cevaben derim ki: Böyle bir talep, yalnız tavsiye mahiyetinde de olsa caiz değildir. Nitekim Avusturya dahi 30 haziran hâdiseleri üzerine Almanya'da bir reyi âmma müracaata dair bir talepte bulunmuş değildir.,,

(Reichsport)

Yirmi bin Japon gözlerinin şekillerini değiştiriyor

Elmokattam gazetesinin Japonya muhabiri gazetesine şu enteresan havadisi vermiştir: Sarıların gözleri fındık şekline benzer ve Japonyada bu gibi gözler bir nevi güzellik addolunur. Buna rağmen, Japon kadınları gözlerini Holivut yıldızlarına benzetmek için gözlerinin şekillerini değiştiriyorlar ve ufacık bir ameliyat ile yassı gözler Avrupalı gözlerine benzetiliyor. Hozo Aklodo namında bir cerrah bu tarzdaki göz ameliyatlarında büyük bir şöhret kazanmıştır. Bu zat pek kolay ve basit bir ameliyat ile Japonların gözlerindeki şekli tamamen değiştirmeğe muvaffak olmaktadır.

Şimdiye kadar üç erkek ve kızlardan yirmi bin kişi gözlerine ameliyat yaptırmışlardır. Çocukların ebeveyni gözlerin şeklini değiştirmek hususundaki moda ya muarız bulunuyorlar ve bunu ahlâk ve milliyetçilik prensiplerine mugayir görüyorlar.

FELEK

Hayat.. Tatlıdır

Elimde gazete. Ne okuyorum? Tirede bir orman yangını. İki bin kadar ağaç yanmış. Sağlık olsun.

Amerikada daha dehşetlisi var. yirmi yerde birden ateş çıkmış. Bir vilâyet duman içinde imiş... sağlık olsun.

Viyanada divanı harp geçen - ki karışıklığın maznunlarını mu - hakeme ediyor. Asıyor, sürüyor ve hapsediyor. Ne yapalım! Icabı maslahat! Sağlık olsun.

İki kişi kalp para yapmakla zan altına alınmış. Sorguya çekilmiş. Bir kalp para şebekesi keşfedilmek üzere imiş. Her kıymetli şeyin bir kalbı vardır. Ne çare! Sağlık olsun.

Bir sahte doktor mahalle aralarında önüne gelene ilâç tavsiye edip para çekiyormuş.. Yakalanmış. Olur a. Su testisi su yolunda kırılır. Şehadetnamesi yoksa doktorluk edemez. Sağlık olsun.

Zabita ve gümrük muhafazası iki evde araştırma yapmış ve ka - çak içki bulmuşlar. Kaçak içki ile kanunî içki arasında kimya terkibi noktasından fark yoktur. Ikisi de zıkkımdır. Lâkin birisi kanunî, diğeri gayri kanunidir. Daha açık tabirle birisi gayri meşru çocuk gibidir. Şimdi kaçak içkiciler delikte.. Olur a. Dünya bu. Sağlık olsun.

Dün 38 derece sıcak olmuş. Bir çok adamlar bayılmış.. Işlerde durgunluk olmuş.. Ne yapalım. Şubatta sıfırdan aşağı iner, ağustosta 30 dan yukarı çıkar. Bir zırzop havamız vardır pek düşümiye gelmez.. Sağlık olsun.

Cezayirde dehşetli bir kasırga olmuş, adamlar ölmüş, sular evleri yıkmış.. Olagan şeylerdir. Sağlık olsun.

Gandi orucunu bozmuş. Hemen aklını bozmasın... Olur a... Sağlık olsun.

Irlandada kanlı hâdiseler olmuş. Vergi borcunu veremiyen beş bin çiftçi ile 300 polis arasında çarpışmalar olmuş.. Ölü ve yaralılar var.. Ne yapalım?. Modern hayatın icapları!. Sağlık olsun.

Çinde komünistlerde boğuşmalar devam ediyormuş. Binlerce adam çarpışıyor.. Olur a. Dünya birteviye gitmez.. Sağlık olsun.

Ne işidiyorum?..

Bir şarkı:

"Ölürsem yazıktır sana doymadan,,

Bir haber:

— Yaşar Bey vefat etmiş..

Bir diğeri:

— Servet Bey iflâs etmiş...

Başka bir haber:

— Bahriye hanım isminde bir hanım plâjda boğulmuş...

Daha var:

— Maslak yolunda arabalar çarpışmış. Yaralılar var...

Sonra:

— Tayyar adında bir çocuk balkondan düşmüş, ağır yaralanmış.

Daha da var:

— Halim Efendi isminde birisi beş kuruş için kahveciyi dövmüş...

Gözümü yumdum ve düşündüm.

Hayat... Ne tatlıdır!..

Güzelleştirme Cemiyetleri...

Medeniyet ilerledikçe her şeyin kolayı bulunuyor. Işte size yeni bir usul. Neyi güzelleştirmek istersek onun için bir cemiyet teşkil ediyoruz. Inanmalıyız ki; cemiyetlerin —Bütün kusurlarına rağmen— güzelleştirme hassası olduğu yeni keşfedilmiş olmalı. Eskiden biz yalnız, sünnet cemiyeti, velime cemiyeti diye iki cemiyet bilirdik. Bunlardan ikisi de pek o kadar güzelleştirme kuvvetine malik görünmezlerdi.. Sonradan Ittihat ve Terakki cemiyeti çıktı. Güzelleştirdi mi, çirkinleştirdi mi? Ben tayin etmiyeceğim. Görünür köye kılavuz istemez.. Ve gitgide cemiyetler arttı, arttı, arttı... Ama iki seneye gelinceye kadar bunlarda güzelleştirme hassası oldu - ğu malûm değildi. Derken Adaları Güzelleştirme cemiyeti kuruldu. Bu cemiyet azasından meşhur nüktedan H. Av. Beye sormuşlar:

— Adaları nasıl güzelleştire - ceksiniz?

Şu cevabı vermiş:

— Benim güzelleştirmeğe kudretim olsa onu evvelâ kendimde denerim ayol!.

Buna rağmen Adaları Güzelleştirme cemiyetinden sonra, Boğaziçini Güzelleştirme cemiyeti, ondan sonra Suadiyeyi güzelleştirme cemiyeti kuruldu... Bu cemiyetlerin faydaları görülüyor k', adetleri artıyor. Lâkin bütün bu güzelleştirme cemiyetleri, hep güzel yerlere ait... Gayretli şehirliler acaba neden bir (Sulukuleyi Güzelleştirme Cemiyeti) bir (Sirkeciyi Güzelleştirme cemiyeti) bir (Azapkapıyı Güzelleştirme cemiyeti) kurmu - yorlar?. Hattâ bir (Huyları Güzelleştirme cemiyeti) tesisini düşünmüyorlar?. Galiba o biraz yokuş geliyor.

FELEK

ŞEHİR HABERLERİ

EKONOMİ

Afyon karteli İle anlaşma

Avrupa karteli ile tekrâr müzakerelere başlanacak

Bundan bir müddet evvel, Avrupadaki afyon fabrikaları karteli ile Türk - Yugoslav ve müşterek afyon bürosu arasında temaslar yapılmış, fakat fiat bahsinde uyuşulamamıştı.

Uyuşturucu maddeler inhisarı umum müdürü Ali Sami ve meclisi idare reisi Habip zade Ziya Beyler bu görüşmeleri neticelendirmek için dün sabah Parise hareket etmişlerdir.

Yugoslav bürosu murahhasları da cumartesi günü heyete iltihak etmek üzere gideceklerdir.

Verilen malûmata göre, bu ayın 28 inde Pariste Kartel murahhaslarının iştirakile mühim bir toplantı yapılacak, afyonlarımızın satışı için bir anlaşma temin edilebilecektir.

Avrupa panayırları

Ağustosun 18 - 24 dünde Çekoslovakyada beynelmilel bir nümune panayırı açılacaktır. Göningsbergte hazırlanan 22 inci Alman panayırı için de hazırlıklar başlamış, ticaret odası iki panayıra da iştirake davet edilmiştir. Fakat vaktin darlığı ve mesafenin uzaklığı yüzünden bunlara iştirak edemiyeceğimiz bildirilmiştir.

İç fındık

Son hafta içerisinde şehrimizdeki iç fındık stok miktarı 12 bin kiloyu bulmuştur.

Bulgaristanda yeni iplik fabrikaları

Sofyadan bildirildiğine göre, Bulgar malî konsorsiyomu memleketteki pamuklu emtia istihsalâtını arttırmak için üç büyük iplik fabrikası kurmağa karar vermiştir.

Bir makina sergisi

Mançisterde teşrinievvel sonlarına doğru bir mensucat makine sergisi açılacaktır.

Halı kaçakçılığı Yapanlar kimler?

Alâkadar görülenlerin dünde sorgularına devam edildi

Gümrük muhafaza müdürlüğünce, transit halılar üzerinde cereyan eden bir kaçakçılık hâdisesine vaziyet edildiğini haber vermiştik.

Bu mesele üzerinde yapılmakta olan tahkikat henüz bitirilmemiştir. Öğrendiğimize göre, meselede altı kişinin alâkası görülmüştür.

Bunlardan üçü tacir, diğerleri memurdur. Bu işte, banka direktörlüğü etmiş ecnebi tebaalı bir tacirin de alâkası olduğu söylenmektedir.

Maamafih, bu hususta henüz tahkikat tamamlanmamıştır. Bu mesele hakkında alâkadar birçok kimselerin ifadelerine müracaat edilmektedir.

Kırım harbinde ölen fransızlar için âyin

Kırım harbinde ölen Fransız askerlerinin hatırasını anmak üzere bugün saat onda Fransız kolonisi, sefaret ve konsoloshane erkânının iştirakile Ferikköy mezarlığında merasim yapılacaktır.

BORSA

(İş Bankasından alınan cetveldir)

16 Ağustos 934

AKŞAM FIYATLARI

ISTIKRAZLAR		TAHVILAT	
Istikrazı dahili	94,50	Rıhtım	17,75
1933 Ergani	96,25	Mümessil	48,60
Unitürk	28,50	„ II	47,60
„ II	27,20	„ III	49
„ III	27,20		

ESHAM

Iş Bankası Nama	9,20	Reji kuponsuz	2,50
„ „ Hamiilne	9,20	Telefon	10,50
„ „ Müessis	98	Terkos	18,50
Türkiye Cümhûriyet aBnkası	53	Çimento	12,10
Tramvay	35	Ittihat dey.	14,00
Anadolu Hisse	27,15	Şark dey.	1.—
Şir.aHyriye	15,25	aBlya	1,55
		aŞrk m.ecza	3,20

ÇEK FIYATLARI

Londra	631	Prağ	19,13,14
Paris	12,06	Belgrat	34,77,80
Nüyork	80,15	Madrit	5,81
Milano	9,26,75	Berlin	2,03,40
Cenevre	2.43.55	aVrşova	4,20,50
Atina	93,09,63	Budapetşe	3,58,25
Brüksel	3,38,50	Moskova	10,91,25
Amsterdam	1,17,27	Bükreş	79,33,50
Sofya	66,24,30	Viyana	4,26,50

NUKUT (Satış)

	Kuruş		Kuruş
20 F. Fransız	160	20 I.Isviçre	808
1 Dolar	117	1 Pezeta	18
21 Kur. Çek.	106	1 Mark	49
1 Şile. Av.	22	1 Zeloti	20,50
1 Isterlin	633	20 Ley	19
20 Liret	214	20 Dinar	53
20 Leva	23	1 Çernoviç Altın	—.—
20 F. Belçika	115	1 Mecidiye	3,5 1-2
20 Drahmi	24	Banknot	237
1 Florin	83		

POLISTE

Tutuşan Süpürgeler

Zındankapısında bir süpürgeci yandı

İtfaiye ateşi söndürüyor

Dün saat 13 te, Yemişte Zindankapıda süpürgeci Mecit Efendinin dükkânında süpürgeler kükürtlenirken ateş çıkmıştır. Mecit Efendi söndürmek için uğraşmış, bu esnada muhtelif yerlerinden yaralanmıştır.

Ateş büyümek istidadını gösterdiği sırada itfaiyenin yetişmesi ile tehlikenin önü alınmış, dükkân kısmen yandıktan sonra ateş söndürülmüştür. Mecit Efendi, Cerrahpaşa hastahanesine kaldırılmıştır.

Kalp sektesinden

Sütlücede oturan sandalcı Osman oğlu Reşit efendi evine giderken yolda düşerek ölmüştür. Yapılan muayenesinde sektei kalpten öldüğü anlaşılmıştır.

Ütünün kıvılcımından

Aynalıçeşmede Odalar sokağında 6 numaralı Papazyan apartmanında oturan Madam Kiroplinin pencere kenarına bırakmış olduğu ütüden kıvılcım sıçramış, apartmanın dış kaplaması yanmağa başlamışsa da görülerek söndürülmüştür.

Hiç yoktan bir adam öldürüldü

Dün gece saat 21,30 da Vefada Kırkçeşmede sarhoşluk yüzünden ve ortada sebep yokken bir kavga çıkmış ve bu kavga cinayetle neticelenmiştir.

Vefada Kırkçeşmede Etem Efendinin kahvesine saat 21 de iki otomobil içinde olmak üzere Mahmut, Kâmil, Ahmet, Musa, Küçükpazarlı Mehmet, Karagümrüklü Tatar Sabri isimlerinde altı kişi gelmiş ve Etemin kahvesi önünde otomobilden inmişlerdir. Bu altı kişi Etem Efendiden kahve yapmasını istemişlerdir.

Etem Efendi de vaktin geç olduğunu, dükkânını kapayacağını ve kapamadığı takdirde ceza vereceğini söyliyerek kahve yapmak istememiş ve elektrikleri söndürerek kapıyı kapamıştır. Gelenlerden Musa ise behemehal kahvenin yapılmasını istemiş ve Etem ile kavgaya başlamıştır. Kavga neticesinde Musa bıçakla Etemi kalbinin altından ve arkasından yaralamıştır.

Gürültüyü duyan devriye memurları vakaya vaziyet etmişler ve hepsini yakalamışlardır. Etem Cerrahpaşa hastahanesinde ölmüştür. Musa da tedaviye alınmıştır.

BELEDİYEDE

Kapanma Vakti

Son kararlar şubelere tamim edildi

Dükkânların erken kapatılmaları hakkında belediye daimî encümeninin verdiği kararlar bir tamim şeklinde şubelere gönderilmiştir. Bu yeni kararlar üç maddeliktir.

Bu tamime göre, yalnız kuru kahveciler ve yalnız müskirat ve tütün gibi inhisar maddeleri satanlar azamî saate tâbidirler.

Mevaddı gıdaiye satanlar, mevaddı gıdaiye haricinde satış yaptıkları takdirde bilâistisna asgari saate tâbidirler.

Münhasıran tayyare piyango bileti satanlar, münhasıran çiçek satanlar ve bilûmum vapur, şimendifer istasyonlarında tütün, yiyecek, kitap ve emsali maddeleri satanlar azami saate tâbidirler.

Alelûmum imalâthaneler, satış yaptıkları takdirde satış yerleri ve emsali hakkındaki ahkâma tâbi olmak şartile, tahditten hariç tutulmuşlardır.

Ucuz et

Dünkü akşam gazetelerinden biri et fiatlarının yarı yarıya indirilebileceği hakkında alâkadarların fikirlerini yazıyordu. Belediye iktisat müdürü Asım Bey bu meseleye dair diyor ki:

— Fiat meselesi bence tetkik edilecek bir mevzu değildir. Maamafih bu şehirde semt halleri yapmak suretile fiatlar belki indirilebilir. Bu yolda bize bir müracaat olursa tetkik ederiz.,,

Macar gazetecileri Yalovada

Dün şereflerine büyük otelde bir ziyafet verildi

Evvelki gün şehrimize gelen misafir Macar gazetecileri dün Akay idaresinin bir vapuru ile refakatlerinde mihmandarları olduğu halde Yalovaya gitmişler ve Yalova kaplıcalar müdürlüğü tarafından şereflerine büyük otelde bir ziyafet verilmiştir.

Kaplıca doktoru Kâzım Bey, yemeğin sonuna doğru bir nutuk irat ederek misafirlere hoşâmedi beyan etmiştir.

Bu nutka, heyet reisi doktor Andor Kun, cevap vererek, Gazinin dâhiyane idaresi altında akılları durduran terakkiler elde eden Türk milletini tebrik etmiştir.

Doktor, kadehini Gazinin ve Türk milletinin şerefine kaldırmıştır. Nutuk, alkışlarla karşılanmıştır.

Misafirler, kaplıca idaresinin gösterdiği mihmanperverlikten dolayı teşekkür ederek, büyük bir memnuniyetle Yalovadan ayrılmışlardır.

Matbuat cemiyeti de bugün Filorya plâjlarında, misafirler şerefine bir öğle yemeği verecektir.

MAHKEMELERDE

Para kaçakçısı Matmazel

3 ay hapse mahkûm oldu fakat tecil edildi

Pelia isminde bir küçük matmazel Pireye giderken para kaçakçılığı yapmak suçile yakalanmış, mahkemeye verilmiştir.

Matmazel Pelia vapurdaki memurlara üzerinde ancak 25 lira para bulunduğunu söylemiş, fakat memurlar matmazelin üzerinde 50 lira bulmuşlardır.

Matmazel mahkemede bu paranın 25 lirasını kendisine vapurda amcasının hediye ettiğini söylemiştir. Iddia makamı tarafından matmazelin berati istenilmiş, fakat mahkeme 3 ay hapis kararı vermiş, yaşı küçük olduğu için bu cezanın yarısı indirilmiş, geri kalan bir buçuk ay da tecil olunmuştur.

Cezası tecil edildi

Karakol kumandanlığı yaptığı esnada Pirinççiköyü halkından haksız para almaktan suçlu Mehmet onbaşının muhakemesine dün üçüncü ceza mahkemesinde bakılmıştır.

Mahkemede inkârına rağmen Mehmet onbaşının suçu sabit olmuş ve hapsine hükmedilmiştir. Ancak Mehmet onbaşının hal ve tavrı hâkimlere böyle bir suçu tekrar etmiyeceği kanaatini vermiş olduğu için cezası tecil edilmiştir.

Türklüğe hakaret

Ahmet isminde bir şoförle kavga ettiği esnada türklüğe hakaret eden Despina hanımın muhakemesine dün üçüncü ceza mahkemesinde bakılmıştır.

Despina hanım türklüğe hakaret etmediğini iddia etmektedir. Fakat zabıt varakaları ve hazırlık tahkikatında dinlenilen şahitlerin sözleri Despina hanımın aleyhindedir. Muhakeme şahitlerin getirilip dinlenilmesi için başka güne bırakılmıştır.

Tarı vapurunda bulunan içkiler

Tarı vapurunda bulunan kaçak içkiler dolayısile vapurculuk şirketi meclisi idare reisi Ruşen, süvari Aziz Beylerle acente kâtibi Balıkçiyan, Hakkı ve Tahir efendiler hakkındaki mahkûmiyet kararı temyiz mahkemesince nakzedilmiş, dün yeniden muhakemeye başlanmıştır.

Dünkü celsede, temyiz mahkemesinin nakız ilâmı okunmuştur. Nakız sebepleri arasında, Ruşen Beyin geminin sahibi ve mücehhizi bulunmadığı, hâdisenin kaçakçılık olduğuna dair delillerin vazıh gösterilmemesi gibi bazı noktalar vardı.

Müddeiumumilik makamı nakza uyulmasını istedi. Suçlu vekilleri de aynı istekte bulundular. Fakat, inhisar idaresi avukatı, nakız kararı üzerinde kendi iddiasını dermeyan etmek üzere duruşmanın talikini talep etti.

Mahkeme bu talebi kabul etmiş, muhakeme cumartesi gününe talik olunmuştur.

Bir kaçakçı mahkûm oldu

Gemlikten kalaycı Galip efendi isminde birisi esrar satmaktan, 9 uncu ihtisas mahkemesinde 1 sene hapse, 1191 lira ağır para cezasına mahkûm olmuştur.

Cemal Bey Halkevinde

Cumhuriyet Halk Fırkası vilâyet idare heyeti reisi Cemal Bey dün Halkevini ziyaret etmiş, muhtelif faaliyet şubeleri hakkında izahat almıştır.

MAARİFTE

Üç Hukuk mezunu Avrupaya gönderilecek

Adliye vekâleti, Hukuk fakültesinden bu sene mezun olan gençlerden üç talebeyi ikmali tahsil için Avrupaya gönderecektir.

Bu husus için yazında bir müsabaka imtihanı açılacaktır. Müsabaka imtihanına girecek talebenin listesini profesörler meclisi hazırlıyacaktır.

Avrupaya gidecek talebe, geldikten sonra, adliye vekâletinin tayin edeceği yerlerde mecburî hizmet görecektir.

Orta tedrisat muallimliği

Orta tedrisat muallimliği imtihanı, haziran devresinde muvaffak olamamış, ancak birkaç kişi muallimlik ehliyetnamesi alabilmişti.

Kadroda yeni muallim ihtiyacı nazarı dikkate alınarak yeni bir imtihan daha açılması takarrür etmiştir. Imtihan eylül içinde yapılacaktır.

Beşiktaşta lise açılmıyacak

Dünkü akşam gazetelerinden biri Beşiktaşta, bir ilk mektep binasında yeni bir lise açılacağını yazıyordu. Bu haber asılsızdır.

Rontgen mütehassısı geldi

Universite Tıp fakültesi rontgen mütehassıslığı için kendisile mukavele yapılan profesör Bossard dün şehrimize gelmiştir.

Profesör rektör Cemil Beyi ziyaret ederek bir müddet görüşmüştür.

Talebe yurdundaki tamirat

Kadirgadaki talebe yurdunun tamiri dolayısile 36 talebe açıkta kalmıştı.

Bu talebeye Kadirgada yeni bir paviyon bulunmuştur. Talebeler buraya yerleştirilmişlerdir. Tamirat bittikten sonra, maarif cemiyetinin yurduna nizamnameye uygun şekilde talebe alınacaktır.

Bugünkü at yarışları

Bugün Veli efendi de yapılacak dördüncü koşuya 27 at iştirak edecek

Vilâyet baytar müdüriyetince tertip edilen yazlık at yarışlarının dördüncüsü de bugünkü cuma günü Veliefendideki koşu mahallinde yapılacaktır. Koşuya 27 at iştirak edecektir. Koşular şu şekilde yapılacaktır:

BİRİNCİ KOŞU (Satış koşusu): — Dört ve daha yukarı yaştaki yerli yarımkan ve haliskan arap at ve kısraklara mahsustur. Bu koşuya (beş) at iştirak edecektir.

İkramiyesi: 190 liradır. Birinciye: 120 lira, ikinciye 50 lira, üçüncüye 20 liradır. Duhuliyesi: 1,90 liradır.

Siklet: Dört yaşındakiler 56 kilo, beş ve daha yukarı yaştakiler 58 kilo, taşıyacaklardır. 1934 senesi zarfında bir koşu kazanmış olanlara ikişer kilo, iki ve daha fazla koşu kazanmış olanlara dörder kilo ilâve edilir. Dört yüz liraya satılığa çıkarılmış olanlardan dörder kilo tenzil edilir. Mesafesi: 2000 metredir.

İKİNCİ KOŞU Çamlıca koşusu: — Dört ve daha yukarı yaştaki yerli yarımkan İngiliz at ve kısraklara mahsustur. Bu koşuya (7) at iştirak edecektir.

İkramiyesi: 510 liradır. Birinciye: 410 lira, ikinciye 75 lira, üçüncüye 25 liradır. Duhuliyesi: 5,10 liradır. Siklet dört yaşındakiler 56 kilo, beş ve daha yukarı yaştakiler 58 kilo taşıyacaklardır.

1934 senesi zarfındaki kazançları yekûnu 250 lirayı dolduranlara ikişer kilo, 450 lirayı dolduranlara üçer kilo 750 lirayı dolduranlara beşer kilo daha fazlasını kazanmış olanlara yedişer kilo ilâve edilir. Mesafesi: 2,400 metredir.

ÜÇÜNCÜ KOŞU, (Birinci İnönü koşusu): — İki yaşındaki yerli haliskan İngiliz erkek ve dişi taylara mahsustur. Bu koşuya dört at iştirak edecektir. İkramiyesi: 955 liradır. Birinciye: 785 liradan maada bu koşuya giren hayvanlar için verilen duhuliye ücretlerinin mecmuu. İkinciye: 120 lira, üçüncüye 50 liradır. Duhuliyesi: 9,55 liradır. Siklet: 56 kilodur. Mesafesi: 800 metredir.

DÖRDÜNCÜ KOŞU: (Boğaziçi koşusu) — Üç ve daha yukarı yaştaki haliskan İngiliz at ve kısraklara mahsustur. Bu koşuya 6 at iştirak edecektir. İkramiyesi: 850 liradır. Birinciye: 730, liradan maada bu koşuya giren hayvanlar için verilen duhuliye ücretlerinin mecmuu. İkinciye: 85 lira, üçüncüye 35 liradır. Siklet: Üç yaşındakiler 53 kilo, dört yaşındakiler 58 kilo, beş ve daha yukarı yaştakiler 60 kilo taşıyacaklardır. Mesafesi: 2,400 metredir.

BEŞİNCİ KOŞU: — Dört ve daha yukarı yaştaki yerli, yarımkan Arap ve haliskan Arap yalnız kısraklara mahsustur. Bu koşuya 2at iştirak edecektir. İkramiyesi: 155 liradır. Birinciye 110 lira, ikinciye 30 lira, üçüncüye 15 liradır. Duhuliyesi: 1,55 liradır. Siklet: Dört yaşındakiler 58 kilo, beş ve daha yukarı yaştakiler 60 kilo taşıyacaklardır. Mesafesi: 1800 metredir.

Günün Gölgesi

Siyah elmas

Siyah elmas büyük sanayiin yüzgörümlüğüdür. Bir memleket te sanayi eğer bileğine bu siyah el mastan bileziği takmazsa yüzünü gösteremez...

Ne mutlu bize ki bu büyük hamleye atıldığımız zaman bu kıymetli taş ta yanı başımızda idi. Hükûmetimiz buna lâzımgelen ehemmiyeti verdi. Ve hele sanayi programının tatbikine karar verdiği günden itibaren kömürü el üstünde tuttu. Gerk kendisinden ve gerek müştaklarından en iyi şekilde istifade etmenin çarelerini aradı. Geçen sene teşrinlerde Başvekilimizin Zonguldak ve Ereğli kömür havzasında yaptığı uzun ve esaslı tetkikat, bunun en göze çarpan bir delili, ve evvelki gün temeli atılan Sömi - Antrasit fabrikası bu alâkanın kuvvetli bir nümunesidir.

Memlekette kömür meselesi ne idi? Ne oldu ?

Yirminci asrın bidayetinde Türkiyede istihsal olunan kömür ancak 250 - 300 bin ton derecesinde idi. Cumhuriyet hükûmeti bu siyah elması saltanattan yarım milyon tonla tevarüs etti. Ve 1933 senesinde bu miktarı bir mislinden çok fazlasına çıkardı ve o sene 1.200.699 ton kömür istihsal olun-

Bu sene ise kömür havzamız - iki milyon ton kömür istihsal edilebileceği ümit edilmektedir.

Vâka bir milyar tona baliğ olan dünya istihlâkâtı karşısında bizim istihsalimiz fazla bir şey değildir. Fakat bizim kömürümüzün bizim millî sanayileşme davası bakımından çok büyük bir ehemmiyeti vardır. Bu sanayi hareketinde ileri gittiğimiz müddetçe kömürün ehemmiyeti ve istihsali mütenasiben artacaktır. Zaten evvelce tesis edilen şeker fabrikalarımız 60 - 70 bin ton kömür istihlâk etmektedirler. Yeni açılan veya temeli atılan fabrikaların da bu istihsalin mühim bir kısmını beleyeceğine şüphe edilemez.

Diğer taraftan memlekette halk nebati mahrukat yerine, bundan daha ucuz, daha temiz ve kalori itibarile daha kuvvetli olan madenî mahrukat kullanmağa alışmıştır. Bunun da kömür istihlâkine büyük bir tesir yapacağı muhakkaktır.

Nitekim evvelki gün Zonguldakta temeli atılan Sömi - Antrasit fabrikası kömürün ev hizmetlerinde kullanılmasını tamim hususunda esaslı yardımlar yapacaktır. Bunun için bu yeni fabrika ham bir halde bulunan siyah elmasa şekil, renk, parlaklık verecek hakikî bir elmastraş müessesesidir.

Sömi - Antrasit fabrikasının başka bir manası daha vardır. O mânâ, herhangi bir soba, Salamandıra kömürü istihsalinden çok farklıdır. Yeni fabrika sade sanayi ve kömür istihlâki hareketine bir hız vermekle kalmıyacak ayni zamanda memleketin müdafaası için de çok kıymetli yardımlarda bulunacaktır.

Malûmdur ki kömür yalnız kömürden ibaret değildir. Bunun içinde bir çok maddeler daha vardır. Ve kömürden istihsal olunan bu müştaklar (Sous Produits) ekseriya kömür kadar kıymetli ve kuvvetlidir.

Sömi - Antrasit fabrikasında teshinat için kullanılan Antrasitler istihsal olunurken ayrıca benzin çıkarılması da mümkündür. Kömürden istihsal olunan bu benzin son zamanlarda bilhassa tayyarelerde ve tahtelbahirlerde kullanılmakta ve çok iyi neticeler elde edilmektedir. Ingiltere bu usulü bilhassa kabul etmiştir. Ve tayyarelerinde kömürden istihsal olunan benzini kullanmağa başlamıştır. Bundan üç dört ay evvel Ingiltere Hava müsteşarının Lordlar kamarasında bu hususta irat ettiği çok mühim bir nutku hatırlıyoruz. Müsteşar, Ingiliz hava filosundan mühim bir kısmının kömürden çıkan benzinle işlediğini ve diğerlerinin de yakında bununla tahrik olunacağını ve bu sayede memleket müdafaası masrafı noktainazarından mühim tasaruflar elde olunacağını söylemişti.

Zonguldakta açılan Sömi - Antrasit fabrikasının bizim için bu cihetten bilhassa büyük bir ehemmiyeti vardır. Bu noktaya bilhassa işaret etmek lâzımdır. Memlekette takip edilen bütün kömür politikasını, yapılması lâzımgelen işleri, burada uzun boylu izah etmeğe maallesef imkân yoktur. Fakat şurasını sarahatla ve imanla söyleyebiliriz ki, bu sahada gidişimiz çok iyi bir gidiştir.

Mümtaz FAIK

DİL BAHİSLERİ

Türk dilidir Osmanlıca değil

İbrahim Necmiye

Türk diline gönül vermiş bir çok gençler soruyor: (Osmanlıcanın dilimize üşürdüğü yabancı sözlerin karşılıklarını aramak, öz dilimiz savaşında ilk dizide yapılması gereken bir işmidir?

Bu sorgu çok yerindedir. Bunu kökünden kesmek için hepsinden önce Osmanlıca denilen bir dilin ne olduğunu bilmek gerektir. Yaşıyan diller arasında böyle bir dil varmıdır? Yer yüzünün üç büyük parçasında söz yürütmüş ve ün salmış bir imparatorluk, böyle dil yapmak istemiş, tarihe karışırken de o dil gene bugün bütün ileri atılışların önüne dikilerek geriyi yaşatmakta ayak diremekte bulunmuştur. Türk yumruğu kafasına bastıkça o hortlamak istiyor. Artık onun ölümü erişmiştir. Şurasını söyliyeyim ki, yok olan Osmanlı Imparatorluğu söz yürütmüş, ancak orada yalnız Türk soyu ün salmıştır. Bununla beraber ün salanın payını da söz yürüten Osmanlı alarak Türke hiç bir şey vermemiştir.

İşte Osmanlı yapmacık dili bu imparatorluğun güttüğü yolda hep böyle çıkmazlara varmıştır. Bu dilin böyle karmakarışık bir kılıkta yüzde on kişinin anlayabileceği bir dil olmasındandır ki, Türk onu bir türlü anlamamış, (sarayı ile, divanı ile, kapı kulları ile) yürüyen imparatorluğun bu anlaşılmamasını istediği dilin adına (Osmanlıca) denilmiştir. Ve Türk kendi öz varlığı içinde öz dili ile konuşarak Osmanlıcayı bir dilmacın okuyarak anlatması, öz Türkçeye çevirmesi ile anlayabilmiştir.

Demek oluyor ki, yüzlerce yıldan beri Osmanlı ile Türk öteki işlerde olduğu gibi bu dil işinde de böylece çarpışıp durmuştur.

Şimdi dilini, tarihini artık bulan ve Gazi ülküsüne gönül vererek yürüyen Türk çocukları işte bu düşünce ile şu sorguyu öne sürüyorlar. Bunu kökünden kesip atabilirsek dilimiz için çok yararlı bir iş görmüş oluruz.

Türk dili, tarihi kuran soyun dilidir. Bunun için ardına takılan yaban soyların onun diline saldırışları, Türkü boğmak için yapılmış bir iştir.

Inanda birleşen başka soy dilinin dilimize doldurduğu sözler o kadar yer tutmuştur ki, Türk sözleri hemen hemen birer eklenti gibi kalmış ve iş o kadar ileri götürülmüştür ki, bir çok öz Türkçe sözler bile yazışta, söylenişte Arap sözlerine benzetilmek istenilmiştir. Yağ, patlıcan, peynir, pirinç, maydanoz gibi şeyleri bile Türkçe yazanlar ne kadar kınanılmış, ne kadar bilgisiz sayılmıştır.

Türk dili dip diri bir dildir. Kuralları çok düzgün, açık, kolaydır. Türe dışı hiç bir sözü yoktur. Başka dillerde kafa yoran binlerce karışık kurallar, işitmekle bellenilen kökler Türk dilinde yoktur. O Türk soyu gibi diri, sağlam, pürüzsüz, açık ve olduğu gibi görünen bir dildir.

Şimdi biz öz dilimize kavuşurken bu çetin savaşta önümüze dikilen en büyük engel, kafamızın içinde yer etmiş olan Osmanlıcaları söküp atarak yerine Türkçeleri koymak gibi bir yanlış iş olmamalıdır. Işimiz ve gidişimiz bu değildir.

Bizim Osmanlıca, yok olan Osmanlıca ile bir bağlantımız yoktur. Her iki bakımdan buna başlanmamız doğru değildir. Türkçe ses düzenine bağlı bir dildi. Bunun için söylenişte dilimize üşen yaban sözler bizim sözlerimize ve söyleyişimize uymaz. Onlar ses düzenimize bağlı değildir. Binlerce yıldır dilimiz içine girmişler iken bizimle kaynaşmamışlar, yabancılıklarını, söyleniş ve yazılışta ayrılıklarını korumuşlardır. Yazışta da böyledir, onların yazılışı Türkçenin yazılışına bir yerde uymaz. Osmanlıca düşünüp Türkçe yazmak gibi kötü bir alışkanlıktan kurtulmak için Osmanlıcaların karşılıklarını aramak değil yaşıyan Türkçeyi, öz dilimizi yaşatmak ve sözlüğünü toplamak iseriz Dilimizin kurallarını sözlüğünü ortaya koymak üzere çalıştığımız şu günlerde bütün savaşımızın verimli olabilmesi için gövdeli, gövdesiz her şeyin adını sözlüğe geçirirken bunun Osmanlıca da ne olduğunu düşünüp araştırmak, bizi geriye bağlıyan en kötü ve üretmiyen bir iş olur.

Kafamızdan Osmanlıcanın bütün baskısını atarak Türkçe düşünüp Türkçe söylemek ve yazmayı kafamıza yerleştirdiğimiz gün iş olmuş bitmiş sayılır. Türkün büyük kurtarıcısının bize çizdiği yolda budur.

Görmiyormıyız ki, ileri ve geri düşünceler bu dil işinde de çarpışıp duruyor. Dil Türkün ta kendisidir. Onda Osmanlıcanın iki yüzlülüğü yoktur. Dün Osmanlıca bugün Türçe değildir. Bunun içindir ki, tekli ve bükümlü dillerin üstünde olan dip diri eklentili dilimizin sözleri yeter ve yeni yeni duygu, düşünce ve bugünün özlü Türküne anlamak ve anlatmak için de Türk dilinin söz yaratan kaynağı Türk soyu gibi derin, tükenmez, coşkun ve verimlidir.

Edirne mebusu
ŞEREF

RADYO

Bugünkü program

İSTANBUL:

12,30 Plâk neşriyatı 18,30: Plâk neşriyatı. 19,20: Ajans haberleri. 19,30: Türk musiki neşriyatı: (Ekrem, Ruşen, Cevdet beyler ve Vecihe, Nedime, Nazan Feridun hanımlar Ovrik efendi.) 21,20: Ajans ve borsa haberleri. 21,30: Radyo orkestrası tarafından hafif musiki.

223 Khz. VARŞOVA 1345 m.

20,15: Dans plâkları. — Muhtelif. 21,112: Senfonik stüdyo konseri. 21,50: Haberler. 22,12: Senfonik konserin devamı 23: Föyton 23,15: Dans musikisi. 24: Musahabe.

686 Khz. BELGRAT, 437 m.

21: Plâk. 21,15: Zagrepten naklen bir opera veya tiyatro temsili. 22,45: Plâk. 23: Haberler. — Kahvehane konseri. 24,10: Dans plâkları.

175 Khz. MOSKOVA, 1714: m.

17,30: Musahabe. 18,30: Gala konseri. 22: Ecnebi dillerle musahabe.

832 Khz. MOSKOVA, (Stalin) 361 m.

17: Karışık konser. 22,30: Dans musikisi.

823 Khz. Bükreş 364 m.

13 - 15 Gündüz neşriyat. 19: Hava raporu 19,05: Radyo orkestrası. 20: Konferans. 20,15: Radyo orkestrası. 21: Konferans. 21,15: Keman konseri. 21,45: Musahabe. 22: Taganni (Mme Nina Avrelina.) 22,30: Plâk. 23: Haberler. 23,30: Kahvehane konseri.

545 Khz BUDAPEŞTE, 550 m.

20,30: Musahabe. 21: Budapeşte konser orkestrası. 22,30: Dans musikisi. 23,35: keman konseri. 24,15: Veres sigan takımı.

19,55: Haberler. 20, Saat ayarı. 20: Musahabe. 20,25: Salzburgtan nakil. 20,30: Strassburg tan nakiller. R. Straussun bir opereti 22: Musahabe. 22,15: Radyo piyesi. 23,15: Plâk. 23,45 Rusça haberler.

230 Khz. LÜKSEMBURG, 1304 m.

Felemenk akşamı. 21,40: Keman konseri. 22: Karışık musiki. 23: Keman konseri. 23,25: Dans plâkları.

Khz. ROMA 421 m.:

21,45 Santurellina isimli üç perdelik Hervenin opereti.

Öz dilimizle

Bir yılda üç uçak almışız

Gazinin önbaş olduğu büyük kurtuluş savaşının onarıldığı (1) gün yaklaşıyor. Bundan on üç yıl önceki 30 ağustosta yer yerinden oynamıştı. Unutmayalım ki, uçak(2) bayramını da o gün yapacağız.

Yeşilköyde üç uçağımıza ad konacak. Istanbulların parasile satın alınıp orduya armağan edilen bu uçaklar, bütün bir yıl içinde yaptığımız küçük yardımların bir araya toplanmasından doğdu. Bence bu bile yetmez. Istanbul, bir yılda üç uçak alırsa fakir Kastamonu ne alsın?

Bu en büyük kent (3) imizde öyle zenginler var ki, her biri tek başına en aşağı bir uçak satın alabilirler...

Türk yurdunda doğup büyüyen, burada para kazanıp zengin olan Rum, Ermeni ve Yahudi argıçcı (4) ları bir olarak uçak derneğine yardım için kalkınır gibi olmuşlardır. Bir yandan bunlar, bir yandan bizim kendi zenginlerimiz, davranmak için neyi bekliyorlar? Uçakça, yer yüzünün sayılı ordularından biri olmalıyız.

Öyle ki hiç bir yabancı, yurdumuza yan bile bakamasın.

Pusat (5) yarışının görülüyor ki önüne geçilemiyecek öyle ise biz de başkalarından geri kalamayız. Bütün gücümüzle çalışmamız gerek!...

Varımızla öğünecek, bu kadarı yeter diyecek günlerde değiliz. Hele uçak işinde hiç boş bulunamayız.

Beş uçağın bir koca ülkeyi dümdüz edebileceğini düşünerek, uçaklarımızın sayısını durmadan artırmağa bakmalıyız. Gelecek yılın 30 ağustosunda Istanbuldan üç değil en aşağı 15 - 20 uçak bekleriz!

M. SALAHATTIN

(1) Onarmak — Muvaffak olmak, başarmak, uhdesinden gelmek, (2) Uçak — tayyare, (3) Kent — şehir, (4) Argışçı — tüccar, (5) Pusat — silâh.

Mesut bir evlenme

Gazetemiz muharrirlerinden Faik Güneri Beyle Huriser Hanımın evlenme merasimi dün Fatih belediye dairesinde yapılmıştır. Merasimde matbuat mümessilleri ile ticaret mahafiline mensup zevat ve Faik Güneri Beyle Huriser Hanımın ailesi ve arkadaşları bulunmuşlardır. Faik Güneri Bey arkadaşımızla Huriser hanım hemşirenizi tebrik eder, kendilerine sonsuz saadet ve elemsiz kedersiz bir hayat dileriz.

EVLENME

Tokati zade Emin Beyin kerimesi Mükerrem Hanımla Beyoğlu Maliye tahakkuk müfettişi mülkiye mezunlarından Rahmi Beyin evlenme merasimi dün akşam Park Otel salonlarında icra edilmiş ve merasimde bir çok maliyeciler ve mülkiyeliler hazır bulunmuştur. Tarafeyne saadetler temenni ederiz.

Milliyet

Asrın umdesi "MILLIYET" tir.

ABONE ÜCRETLERİ :

	Türkiye için L. K.	Hariç için L. K.
3 aylığı	4 —	8 —
6 „	7 50	14 —
12 „	14 —	28 —

Gelen evrak geri verilmez.— Müddeti geçen nüshalar 10 kuruştur.— Gazete ve matbaaya ait işler için müdiriyete müracaat edilir. Gazetemiz ilânların mes'uliyetini kabul etmez.

İstanbul kumandanlığı satınalma komisyonu ilânları

1. F. Satınalma Komisyonundan :

İstanbul Kumandanlığı kıt'aları ihtiyacı için dörtte biri küçük olmak üzere 350 ilâ 400 soba ve teferruatı açık münakasaya konmuştur. İhalesi 27-8-934 pazartesi günü saat 15 tedir. Talipler şartnamedeki evsafı haiz olmak üzere verecekleri küçük ve büyük tipte sobaların evvel emirde birer nümunesini bir hafta evvel muayene edilmek üzere satın alma komisyonuna tevdi edeceklerdir. Taliplerin şartnameyi görmek üzere her gün ve münakasaya iştirâk için de o gün ve vaktinde teminatlariyle birlikte Fındıklıda 1. F. Satınalma komisyonuna müracaatları. (32)
(4492) 1903

* * *

1. Fırka Satınalma Komisyonundan :

Gümüşsuyu hastanesinin kalöriferde yakılmak üzere 186 Ton Lavemarin kömürü açık münakasa ile satın alınacaktır. İhalesi 20-8-934 pazartesi günü saat 15 ilâ 15,30 dadır. Taliplerin şartnameyi görmek üzere her gün ve münakasaya iştirâk için de o gün ve vaktinde teminatlariyle Fındıklıda 1. Fırka Satınalma komisyonuna müracaatları. (56) (4692)
5121

* * *

İstanbul Kumandanlığı ihtiyacı için 6 kalem evrakı matbua tab ve teclit ettirilecektir. İştirâk edeceklerin şartnameyi ve nümunelerini görmek üzere her gün ve ihaleye iştirâk edeceklerin 19-8-934 pazar günü saat 15 te Fındıklıda İstanbul Kumandanlığına müracaatları. (58) (4825)
5187

* * *

1. F. Satınalma Komisyonundan :

İstanbul Kumandanlığı kıtaatı ile Gümüşsuyu Hastahanesinin ihtiyacı olan 16.360 kilo Beyaz Peynir kapalı zarfla münakasaya konmuştur. halesi 29-8-934 çarşamba günü saat 15 ilâ 15,30 dır. Taliplerin şartnameyi görmek üzere her gün ve münakasaya iştirâk için de o gün ve vaktinden evvel teklif ve teminat mektuplarile Fındıklıda Fırka Satınalma Komisyonuna müracaatları. (46)
(4658) 5065

Dr. İHSAN SAMİ
Tifo ve Paratifo Aşısı
Tifo ve Paratifo hastalıklarına tutulmamak için tesiri çok kat'i muafiyeti pek emin bir aşıdır. her eczane ve Ecza depolarında bulunur. (1562)
4794

Askerî Tebliğler

330 doğumlulara

Beyoğlu Askerlik Şubesinden :

1 — Şubemizde kayıtlı yerli ve yabancı 330 doğumluların ilk ve son yoklanmasına 1 Eylül 934 tarihinde başlacaktır. 2 — Işbu doğumlularla muameleye tabi daha evvelki doğumluların da gerek tahsil ve gerekse sıhhi ahvali dolayisile ertesi seneye terkedilen efradında mezkûr doğumlularla birlikte şubeye geleceklerdir. 3 — Yoklamaya gelecek olan mükellefin yanında dört adet fotoğraf ile yeni hüviyet cüzdanlarını tahsil dolayisile ertesi seneye terkedilenlerin hangi sınıfın talebesi olduğu ev tefti edip etmediğinin mektebe duhul tarihinin gösterilmek suretile mektepten alacakları vesikaları hamilen şubede bulunmaları. 4 — Şube her gün cumadan maada yoklamaya devam edecektir. Beyoğlu kazasına merbut nahiyelerin hangi günlerde bulunacakları aşağıya yazılmıştır. Merkez nahiyesi 1 Eylülden 5 eylüle kadar. Taksim nahiyesi 6 eylülden 11 eylüle kadar. Hasköy nahiyesi 12 eylülden 17 eylüle kadar. Kasımpaşa nahiyesi 18 eylülden 23 eylüle kadar. Galata nahiyesi 24 eylülden 29 eylüle kadar. Şişli nahiyesi 30 eylülden 4 teşrini evvele kadar. 5 — Teşrinievvelin onuncu günü akşamından sonra gelenler mükellefiyeti askeriye kanununun 85 ci maddesine tevfikan cezalandırılacaktır.

Tepebaşı Belediye bahçesinde

İstanbul Belediyesi Şehir Tiyatrosu

Bu akşam saat 21 de
OPERET
KOKTEYL
Büyük Operet
Yazan Ekrem Reşit
Besteliyen Cemal Reşit
Istanbul, Bebek ve Şişli ciheti tramvayları yolcular için temin edilmiştir.
5133

Dr. Nuri Fehmi
Göz Hekimi
Cağaloğlu Süreyya Bey apart. saat 2-6ya kadar. Telefon 23212
4639

VAPURCULUK
TÜRK ANONİM ŞİRKETİ
İSTANBUL ACENTALIĞI
Liman Han, Telefon: 22925.

Trabzon yolu
Dumlupınar vapuru 19 Ağustos
PAZAR günü saat 20 de Galata rıhtımından kalkacak. Gidişte Zonguldak, İnebolu, Ayancık, Samsun, Ünye, Ordu, Giresun, Tirebolu, Görele, Trabzon ve Rizeye. Dönüşte bunlara ilâveten Of, ve Sürmeneye uğrayacaktır.

Sünnet düğünü

Hilâliahmer Cemiyeti Alemdar nahiyesi tarafından 23 ağustos perşembe günü saat 14 te fakir çocuklar için Ahırkapıda deniz sahilindeki bahçede bir sünnet düğünü tertip edilmiştir. Düğün sabaha kadar devam edecektir.

Istanbul ikinci icra memurluğundan:

Bir borçtan dolayi mahcuz olup paraya çevrilmesi tekarrur eden ve tamamına, Yeminli ehli vukuf tarafından (1785) bin yediyüz seksen beş lira kıymet taktir edilen buğaz içi Istinyede Kürkçübaşı mahallesinin atik ve cedit 56-58 ve cedit 60-62 numaralarla murakkam (50) dönüm bir evlek ve (240) murabba arşından ibaret ve içinde 12 metro derinliğinde kuyu ve harap ahırı muhtevi Bostanın (960) sehim itibarile (192) sehimi açık artırmaya vazedilmiştir. 17-9-934 tarihine müsadif pazartesi günü sata 14 ten 16 kadar dairemizde birinci açık artırması icra kılınacaktır. Artırma bedeli kıymeti muhammeneden mezkûr hisseye isabet edecek, muhammen kıymeti yüzde yetmiş beşini bulduğu taktirde mezkûr gayri menkul, hissesi muşterisi uhdesine ihale olunacaktır.

Aksi halde son artıranın taahüdü baki kalmak üzere 2-10-934 tarihine müsadif salı günü saat 14 ten 16 kadar keza dairemizde yapılacak olan ikinci açık artırmasında, dahi artırma bedeli muhammen kıymetin yüzde yetmiş beşini bulmadığı surette, satış 2280 numaralı kanun ahkâmına tevfikan geri bırakılacaktır. Artırmaya iştirâk etmek isteyenlerin kıymeti muhamenenin yüzde yedi buçuğu, nisbetinde pey akçesi veya milli bir bankanın teminat mektubunu Hamil, bulunmaları lâzımdır. Hakları tapu sicillerlerile sabit olmıyan ipotekli alacklılarla diğer alâkadarların, ve irtifak hakkı sahiplerinin bu haklarını ve hususiyle faiz ve masarifata dair olan iddialarını ilân tarihinden itibaren yirmi gün, zarfında evrakı müsbiteleri ile birliktę dairemize bildirilmeleri lâzımdır. Aksi taktirde hakları tapu sicilleri ile sabit olmıyanlar satış bedelinin paylaşmasından hariç kalırlar. Müterakim vergi, vakıf icaresi, ve tanzifiyeden mütevellit belediye sumu müşteriye aittir. Daha fazla malûmat almak isteyenlerin 20-8-934 tarihinden itibaren dairede açık bulundurulacak olan artırma şartnamesine ve 934-482 numaralı dosyasında, mevcut ve mahalli mezkurun mesahası evsafı ve sairesini havi vaziyeti taktiri kıymet raporunu görup anlayabilecekleri ilân olunur.
(1939)

Hilâliahmer Hastabakıcı Hemşireler Mektebi Müdürlüğünden:

Genç kızlarımıza şerefli, emniyetli bir istikbal hazırlıyan mektebimize talebe kayit ve kabul muamelesine başlanmıştır.

Kabul şartları :

1 — Türkiye Cumhuriyeti tebaasından olmak.

2 — Yaşı (18) den aşağı (30) dan yukarı olmamak

3 — Orta tahsili ikmal etmiş olmak

4 — Evli olmamak (evvelce evlenmiş ve ayrılmış ise çocuğu bulunmamak).

5 — Mektebi terkettiği veyahut beş senelik mecburî hizmeti ikmal etmeden evvel mesleği terkettiği veya çıkarıldığı tak dirde mektep masrafını ödeyeceğine dair noterden musaddak bir kefaletname vermek.

6 — Sıhhati tam olmak ve boyu (1,52) den aşağı olmamak. (Tıbbî muayene mektepte yapılacaktır.)

Mektep Hilâliahmer cemiyetinin malı olup tahsil müddeti iki sene altı aydır. Talebelerin iskân iaşe, ilbas ve tedrisatı tamamen Hilâliahmer cemiyeti tarafından temin edildiği gibi aylık cepharçlığı da verilir.

Mektebe girmek istiyenlerin 15 eylül 1934 tarihne kadar cumadan maada her gün Istanbulda Aksarayda Haseki caddesinde mektep idaresine müracaatları ilân olunur.
(1548)

Milliyet'in romanı: 54

Sansaros

Yazan: AKA GÜNDÜZ

Hanım bu fırsatı kaçırmadı. Sansaros ta oyununu oynamıştı. Haklıyı alınca çarşıya doğru gitti. Ve arkasına döne döne bağırıyordu:

— Ben hükûmata gideyim de.. size gösteririm!

Dükkâncının yanına gitti ve ağlıyarak herkesin önünde şikâyet etti:

— Hanım beni Raşit efendiye öldürünceye kadar dövdürdü. Ben artık orada durmam. Bütün komşular gördüler.

Dükkâncı Sansarosu alınca Müddeiumumiye götürdü. Şahitler dinlendi. Zabıtlar yapıldı, fakat evrakı vilâyete gönderildi. Bu işe divanharp karışırmış.

Sansaros ta Bezaz Nuri efendinin mağazasına kapılandı. Geceleri evde yatıyor, gündüzleri mağaza da çalışıyordu. Kendisini sevdirdiği için Haklıya da Nuri efendinin boş ahırında bir yer bulmuştu.

Iki gün sonra Müdürün hanımı Avukat Raşit efendi ile sözleştikleri gibi vilâyete gitmeğe hazırlandı. Yaylı araba kapının önüne gelince evin içinde bir kızılca kıyamettir koptu.

— Komşular! Komşular! çabuk yetişin, evimi soymuşlar! Neyim var neyim yok hepsini almışlar!

Komşular sokağa üşüştüler.

— Ne var? Ne olmuş?

Müdürün hanımı entarinin eteklerini söylememekle beraber haykırıyordu:

— Elmaslarımı, takı altınlarımı, neyimi, hepsini çalmışlar!

— Hanım! Hanım! Ortaya lâf atma! Çalmışlar demekle komşulara mı taş atmak istiyorsun?

— Size demedim ayol!

— Kimden şüphen varsa açık söyle, uluorta çirkef atma!

Sokağı dolduran konu komşu fısıltılara başladı :

— Haydan gelen huya gider!

— O kadar elmas, takıyı babasının evinden mi getirdi sanki?

— Düne kadar on param yok. Elmaslarımı satıp mahkemelere rüşvet verdim. Diyip duruyordu. Şimdi nerden çıktı bu altınlar?

— Kimbilir ne oyunu var.

— Ebenin kızı aşırmış olmasın. Malûm a! Avukat Raşit efendi işi zabıtaya haber vermişti. Ortaya şüpheli bir adam koymak gerekti. Müdürün hanımı ile Raşit efendi bunu buldular: Ali çocuk!

Jandarmalar Sansarosu dükkândan yakalayınca Müddeiumumiliğe dayadılar. Sansaros masum bir tavır takınmıştı. Bezaz Nuri efendi Sansarosu himaye için peşini bırakmıyordu. Sansaros her şeyi inkâr etti. Ağladı. Sızladı. Bir aralık yalandan intihara kalkıştı.

Zabıta, adliye ve herkes içten içe hükümlerini vermişlerdi:

Bu işi Ali çocuk yapmadı. Dayak meselesinden ötürü çocuk hem evden başkasına kaçtı, hem Raşit efendiyi dava etti ya. Düşündüler taşındılar, zavallı çocuğa bu iftirayı ettiler. Bununla beraber Sansarosa da ihtiyat dayağı tamadılar değil, attılar, hem ötesini berisini çürütecek derecede döğdüler. Bir türlü söz alamaymca herkesin Sansaros lehindeki kanaati ve hükmü katmerlendi: Aali çocuk masumdur. Onlar iftira ediyorlar.

Tahkikati başka yoldan tuttular ve iki gecelik bir hapislikten sonra çocuğu bıraktılar.

Sansaros hükûmet dairesinden çıkar çıkmaz doğru Nuri efendinin dükkânına gitti. Komşu dükkâncıların hepsi yüksek sesle çocuğa acıyorlar ve haksız dayak yediği için tatlı sözlerle teselli ediyorlardı.

Nuri efendi yumuşak bir sesle:

— Hadi, dedi. Eve git yat, biraz rahat et. Kemikleri ağrıyan Sansaros köşeyi saparken vilâyet yolundan gelen bir yaylı arabanın tekerlek seslerini işitti. Bakması ile buz gibi donması bir oldu. Arbanın içinde çarşaflı kadın, kendi kadar bir çocuk ve bir adam vardı. Sansaros boğuluyorum sandı. Birdenbire kendini topladı ve bir açık kapının içine adım atarak sırtını döndü.

Arabadkiler yakası kalkık paltolu mubassırla karısı ve Sansarosun adını ilk hırsıza çıkaran çocuğu idi!

Bu hınzırların burada ne işleri vardı? Gerçi tatil mevsimi idi ama, ta buralara kadar niçin gelbişlerdi? Bunlar nesine gerek? O şimdi arabadakilerin de kendisini görüp görmediklerini düşünüyor ve asıl bundan korkuyordu

Araba geldi geçti. Eğer görselerdi durup inerler ve kulağından yakalayınca hükûmete götürürlerdi. Içine biraz ferah geldi. Koşa koşa eve gitti. Nuri Efendinin hanımı avluya kurumak için tarhane seriyor ve bir komşu ipliğe bamye diziyordu. Hanımına rahat edeceğini söyledi. Kadın Sansarosun karnını doyurdu ve rahat etmesini ayrıca söyledi.

Fakat Sansaros rahat edemedi. Uyuyamadı. Mubassırın hayali gözlerinin önünden gitmiyordu. Haydi bugün görmedi. Bunun yarını, öbürgünü yokmuydu! Mektepler açılıncıya kadar ne yapacaktı? Çarşının ortasındaki dükkânda durdukça elbette birgün görülecekti. Nuri Efendinin davarı ineği yoktu ki, çobanlık bahanesi ile erkenden dağlara çıksın ve geç gelsin.

O gece sabaha kadar sağına soluna döndü. Sabah olunca daha büyük bir korkuya düştü. Dükkâna erden gitmek lâzımdı.

Yalandan hastalandı. Hanımına dayaktan belinin çok sancıdığını söyledi. Hanımı biraz rakı kaynattı, koca bir bez sıcak rakıya batırdı üstüne bol karabiber serpti ve kuşak gibi çocuğun beline sardı.

— Sen yat, bir yere gitme. Ben Efendi ağana söylerim.

Nuri Efendi hastalığı haklı buldu. Yarına kadar kalkmasın diye tenbih etti.

Dükkândan öğle yemeğine gelince sofada kurulan sofranın başına çöktü. Sansarosun yattığı küçük sandık odasının kapısı aralıktı. Dışarıda konuşulanları işidiyordu.

Nuri Efendi bir aralık karısına:

— Haberin var mı? dedi. Mubassır Giller dün buraya gelmişler. Mektepler azat olduğu için kız kardeşini görmeğe gelmiş. Karısını çocuğunu da getirmiş. Akşam üstü şunlara bir hoş geldine gidiver.

Sansarosun yüreği hop etti.

— Kadını yine siskamı ?

— Çarşaf altından belli olmıyor. Ama oğlu epi büyümüş. Kendisinin aylığı da artmış. Öğle yemeğine buraya çağıracaktım. Özür diledi.

Sansarosun yüreği boğazına geleyazdı.

Bu Sansarosun hayatında en umulmaz en unutulmaz bir iztirap günü oldu.

Artık bu kasabada bir dakika barınmağa imkân yoktu. Bir görülüp belli olursa işinin bittiği gündü. Bu sefer bütün kasabalı hücum ederdi. Aldandıklarından doğan katmerli bir hınç ile saldırırdı.

— *Bitmedi* —

Sevimli bir artist

Rosine Derean!

Lac Aux Dame filminde kendisine büyük bir şöhret temin eden bu kadının hayatı nedir?

Rosine Derean! Yeni ve sevimli bir Fransız artistidir. Buna yeni demek bilmem ne dereceye kadar doğru? Çünkü Rosine şimdiye kadar bir çok filmler çevirmiş ve hepsinde muvaffak olmuştur. Fakat en son çevirdiği Lac aux Dame filmi cidden güzeldir. Burada Simone Simon ile beraber oynamış ve herkesin nazarı dikkatini üzerine toplamıştır. Bu itibarla Rosine yeni bir şöhret hayatına girmiş demektir.

Rosine nasıl bir kızdır?

Sinema yapmak ve meşhur olmak için elbette güzel olmak lâzımdır. Rosine de bunun için bittabi çok güzel ve enfes bir kızdır.

Rosinenin yüzünde ilk göze çarpan şey gözleri ile ağzıdır.

Evet bu sevimli artistin gözleri harikulâde güzeldir. Ve büyüktür. Dikkat ederseniz görürsünüz ki bu gözler her zaman sanki bir şeye fazla hayret edip te açılmış gibi dururlar..

Roisine'in iri gözleri vardır. Ve bu gözlerile herkesi celbetmektedir.

Ya ağzı?

Ağzı bilhassa enfestir. Dudakları ne kalın ne incedir. Fakat öyle bir ağız ki tebessümü unutmuştur. Dalgındır. Gülmesini bilmez. Bazan gülecek olur. Fakat bu gülüş iplerini çekerek ağzını açtırdığımız bir kuklanın gülüşüne çok benzer. İçten gelen bir gülüş değildir. Ağlayan bir gülüştür. Feci bir gülüştür. Acaba bu kadın böyle gülmesini unutacak, her şeye hayret edecek kadar hayatında neler çekti bu kadın ?

Bu sualin cevabı uzundur. Ve çok hazindir. Çünkü Rosine'in başından bir çok maceralar geçmiştir.

Şairler derler ki her çocuk doğduğu zaman beşiğinin etrafına iyi perilerle fena periler toplanır... Her biri bir şey temenni eder. İyiler güzel olacaksın, iyi olacaksın , zengin olacaksın filân derler....

Fenalar rahat yüzü görmiyeceksin, paranı yiyemiyeceksin! Hastalanacaksın gibi temennilerde bulunurlar... Ve çocuğun bütün hayatının programı çizilir. Acaba Rosine periler neler söylediler?. Bundan yirmi sene evvel dünyaya geldi. Annesi Yane Exiane çok güzel, çok genç, çok meşhur bir artisti. Tiyatroda oynardı, film çevirirdi, şarkı söylerdi.

Babası hayatı çok severdi... Zevkine düşkündü, fakat en küçük vazifelerini bile ihmal eden bir adamdı. İşte daha Rosine birkaç aylık iken annesi bu adamdan ayrılma davası açtı. Rosine dört yaşına gelince annesi onu pansiyonaya gönderdi "Dört yaşında gece yatısı mektebine... Ne kadar çabuk....,, diyeceksiniz. Rosine'e bunun sebebini sorarsanız: "Annem çok fazla gençti. Fevkalâde güzeldi, etrafında birçok arkadaşları, tanıdıkları vardı. Benimle fazla meşgul olamazdı. 12 sene hep gece yatısı mekteplerinde dolaştım... Sabahleyin altıda kalkardım. Kiliseye giderdim, sonra sınıfa gelirdim teneffüslerde hep piyano çalardım. Hiç oynamazdım. Hele bebek hiç oynamadım. Akşamları dokuzda yatardım, sıkı bir disipline tâbidim... "Hızlı konuşmak ayıptır.,,

Zihnimize böyle yerleştirmişlerdi. İlk defa sesli film çevirdiğim zaman hızlı konuşmam hattâ bağırmam icap etti, ne kadar şaşırdım... Ne kadar güçlük çektim tasavvur eder misiniz ?

Annem hayattan çok çekmişti. Yaşamanın hele genç ve güzel olunca yaşamanın ne kadar güç, ne kadar zor olduğunu bilirdi. Onun için beni de hayata karşı hazırlamak istedi. Daha çok küçükken hayatın bütün çirkinliklerini, bütün tehlikelerini biliyordum.

Bir gün bütün çocuklar hayretle şişen karnıma bakıyorlardı. Hepsini bir kenara çektim anneliğin ne demek olduğunu anlattım. Bu hâdise bütün mektebe yayıldı. Beni de kovdular. O günden sonra büsbütün gülmez oynamaz olmuştum. Ben hiç çocuk olmadım. Hayatı bilmemezlikten gelen sevinci neşeyi hiç tatmadım.. .

Her zaman karşımda beni tehdit eden bir hayat olduğunu biliridim. Her zaman mücadele edileceğini bilirdim. Bu üzerimde büyük bir yüktü bunun altından hâlâ kendimi kurtaramadım.

Tiyatro hayatı bana göre yapılmış bir şey değildi. Aklımdan hiç bir zaman sahneye çıkacağımı geçirmemiştim. Dikiş dikmeğ başlamıştık. Bir akşam annem elimden tuttu :

— Bu akşam Comedie des Champs - Elysees'ye beraber gidelim. Harry Baur "Büyük Patron,, u oynuyacak... Eskiden onunla beraber oynamıştık. Senin küçüklüğünü bilir. Şimdi seni görse ne şaşırır, dedi.

Antrakt'da Harry Baur yanımıza geldi beni görünce: "Bunun gibi bir kafası olur da insan sinema yapmazdı,, dedi. Annem de "Onda sinema için lâzım olan hiç bir şey yok,, diye cevap verdi. Harry Baur da "Ben meşgul olurum,, dedi.

Sekiz gün sonra beni Duvivierin karşısına götürdüler. Şöyle bir baktı. Hiç beğenmedi. Amma o aralık elinde hiç kimse yoktu. İster istemez angaje etti. "Üç mel'un centilmen,, i çevirmek için Fasa gittim.

Ondan sonra beş on film daha çevirdim en çok "İki netice,, de nazarı dikkati celbettim.

"Kadınlar gülü,, nde meşhur oldum diyebilirim. Şimdi "Metr Balbek ile kocası,, ve "Küçük ejder misafirhanesi,, ni çeviriyorum.

GÜZELLİK İFLÂS MI ETTİ?

Sinemada Yeni moda!

Sinema artistleri hususî hayatlarında nasıl giyinirler. Bunu bir çok kimseler çok merak ederler. İşte size bu kılişelerle sinema artistlerinin giydikleri yaz elbiselerinden birkaç nümune gösteriyoruz.

Hollyvood'da Güzellik Telekkisi ne dir?

Hollyvood sarışın, kumral, esmer her renkte her çeşitten güzel kızların toplandıkları yerdir. Fakat bunların çoğu ismi bütün sinema âlemine yayılan kimseler değildir. En güzel kızlar ya figüran yahutta girls denilen dansözlerdir. Peki bunlar niçin bu kadar güzel olmalarına rağmen yıldız mertebesine yükselemiyorlar? Iyi oynamıyorlar da onun için mi?.. Iyi oynayıp oynamadıkları bilinmez ki, bu hususta bir fikir yürütülebilsin... Çünkü şimdiye kadar onlara kendi kabiliyetlerini ortaya koyacak ufacık olsun bir tecrübe filmi yaptırılmamıştır.. Peki neden?. Çünkü şimdi herkes güzellikten ziyade Sex-apeal denilen şeyi arıyormuş ve ekseriya çok güzel olanlar da bu yokmuş tadondan. .

Bütün yıldızların arasında kusursuz, fevkalâde güzel olan hemen hemen yok gibidir. Miran Hopkins "güzel çirkin,, ismile maruftur; ve hakikaten de Miriam ne güzel ne de çirkindir. Fakat onda öyle bir şey vardır ki, herkese kendini beğendirir. Amerikalıların en büyük bir yıldız en yüksek bir artist telâkki ettikleri Kleopatra filminin kahramanı Claudette Colbert gazetecilerle olan bir mülâkatında kendisi bile: "Ben çirkinim,, dememiş miydi?..

Greta Garbo güzelden ziyade çirkin Sylvia Sidney güzelden ziyade şirin değiller mi?.

Amerikanın en güzel artisti olarak telâkki edilen Carole Lombard çocukken filhakika çok güzelmiş fakat bir otomobil kazası yüzünün sol tarafında öyle büyük bir iz bırakmıştır ki, bu onun sade güzelliğini bozmakla kalmıyor. Adeta çirkinleştiriyor; Norma Schearer'e gelince bu artist gençken çirkin denecek çirkinlerdenmiş, dişleri biribiri üstüne çıkmış gözleri şaşı bacakları biçimsiz bir kızmış. Dişçi dişlerini düzeltmiş, kendisi aynanın karşısında doğru bakacağım diye uğraşa uğraşa gözlerini düzeltmiş.. Yalnız bacakları düzelememiş ama artık o kadar kusur Kadı kızında da bulunur, şimdi Norma bir güzellik timsalidir .

Doktor Marşın dört kızı filmile parlıyan, Morning Glory ile ismini bütün dünyaya tanıtan günün yıldızı Katharine Hepburn çirkinliklerini tahfif etmeğe uğraşacağına bilâkis onları büsbütün göze çarptırmağa uğraşır. Fazla geniş burun delikleri ince dudaklı kocaman ağızı, garip gülüşü onu diğer artistlerden ayırır ayrı bir şahsiyet verir, herkesin nazari dikkatini celp eder, bu hususiyeti "Doktor Marşın dört kızı,, filminde olduğu gibi Joan Bennett gibi esmer ve sarışın iki büyük artistin kusursuz güzellikleri gölgede bırakacak kadar kendisini görenler üzerinde tesir yapar. .

Erkek artistler için de bu böyledir. Şimdiki yıldızların içinde bir Rudolf Valantino'ya rastlanamaz..

Gary Cooper, Clark Gable, Spencer Tracy, George Raft, Carl Brisson.. Hiz biri güzel değildir. Fakat herkesin sevdiği beğendiği artistlerdir.

Şu haldegüzellik iflâs etti diyebiliriz.

Şimdi Hollywood'da güzel değil, belki cazibeli artist aranıyor. Onun için kukla gibi güzel olan artistlere figüranlık yapmak düşüyor.

Güzellerin içinde kusursuz bir güzel Jeannette Mac Donald vardır. O da nasıl olmuş ta sinema sahasında muvaffakıyet kazanmıştır. Filhakika Jannette tıpkı bir taş bebek gibidir. Gülüşünde, şarkılarında ufacık bir sevimlilik yoktur. Yalnız sinema perdesi onu cazip yapmıştır.

Geriye ne kalıyor. Şu artist veya bu artist..

Meselâ Glark Gable!..

Hollywood'da yüzlerce genç ve güzel erkek iş bulamazken Gable'ı bu kadar yükselten kuvvet nedir?

Bu bir sır!.. Buna Sex-appeal diyorlar. Fakat şimdi Amerikada Sex-appeal de iflâs etti. Kimse buna itibar etmiyor.

Bu iflâs şüphesiz yeni yeni artistleri ön plâna atacaktır. Bunların bebek gibi, vücudu, çehresi ve azaları mütenasiptir. Bu sinema âleminde bir inkilâptır. Birinciler sahadan çekiliyor ve yerlerine ikinciler geçiyor. Nereye gidiyoruz? Mamafih filmde çok güzel kızları ve erkekleri de görmek bizim için ayrıca bir zevk olacaktır.

Küçük Sinema Haberleri

En şık giyinen erkek

Hollywood'un en şık giyinen erkeği William Powell'dir. Şıklık kralı diye anılmaktadır. Bu taht tan inmemek için vaktin mühim bir kısmını mağazalarda ve terzilerde geçirmektedir. Şık gezmek için çok zaman sarfettiğini söylıyen dostlarına:

— Ne yapayım, demektedir, erkekler arasında şıklık kralı olmak ve tutunmak çok zor. Çünku bütün erkekler hep ayni şekilde giyiniyorlar, aralarında temayyüz etmek çok müşkül . Halbuki kadınlar öyle mi ya? Dünyada kaç kadın varsa o kadar çeşit te elbise var demektir. Şu halde erkekler hemcinsleri arasında şıklıkları ile nazarı dikkati celbetmek için kadınlardan daha çok kendileri ile uğraşmak mecburiyetindedirler.

Hollyvood ve buhran

Bütün dünyayı kasıp kavuran buhrandan Hollwood da müteesir olmuş ve bütün artistlerin haftalıkları hemen hemen yarı yarıya indirilmiştir. Bundan yalnız küçük artist Shirley Temple istisna teşkil eder. Beş yaşında olan bu büyük yıldız Fox Film ile yeni bir konturat imza etmiş ve haftalığı 2,250 franktan 15,000 franka çıkartılmıştır. Bu bütün artistler arasında bir rekor teşkil etmektedir.

Maurice Chevalier evleniyor mu?

Maurice Chevalier ile Kay Francis'in yakında evlenecekleri haberi şayi olmuştur. Fakat sahiden evlenecekler mi?... Yoksa iki artist üzerine nazarı dikkati celebtmek için yapılan bir reklâmı mı?... Işin içyüzünü kimse bilmiyor.

Yorgunluğa karşı

Herkesin bir dinlenme tarzı var. Gertrude Michael çok yorgun olduğu azmanlar bir müzikin notalarını okurmuş.. Nota okumak kadar yorgunluğunu alan hiç bir şey yokmuş... Biraz garip değil mi?.

Michy Mouse'i tanımıyorlar

Rusyda şimdiye kadar Mickey Mouse'in hiç bir filmi gösterilmemiştir. Onun için orada Mickey'i kimse tanımaz. Fakat Mişa'yi herkes tanır... Mişa da tıpkı Mickey gibi şen, güldüren kordelalar çevirmektedir. Yalnız Mickey'den biraz farkı vardır. Çünkü biraz siyasetle uğraşmaktadır.

Şen dul filmi

Jeanette Mac Donald " Şen dul" isminde bir film çevirmiştir. (Şen dul) bir valsin ismidir. Jeanette bu valsi oynarken mavi bir elbise giymiştir. Çünkü daha üç yaşında Philadelphie'de sahneye ilk çıktığı zaman da Şen Dul valsini oynamış imiş ve üzerinde o zaman mavi bir elbise varmış.

Kütüphaneci artist

Viktor Yory aktör olmazdan evvel şoförlük etmiş, boksör, güreşçi olmuş, şimdi boş zamanlarında şiir yazıyormuş, yahut ta Kaliforniyada açtığı kütüphaneye gidip okuyormuş.

Dil kurultayı Yarın toplanıyor

(Başı 1 inci sahifede)

sarayına giderek İbrahim Necmi Beyle görüşmüştür.

Kurultaya iştirak edecek memurlar

Yarın açılacak olan İkinci Dil Kurultayına iştirak edecek resmî devair, hususî ve resmî müesseseler ve Belediye memurlarının içtimalar devam ettiği müddetçe mezun addedilmesi takarrür etmiştir.

Kurultaya nasıl girilecek

T. D. T. C. Umumî Kâtipliğinden: İkinci Türk Dili Kurultayına gelecek olanlar Dolmabahçe sarayının saat kulesi önündeki kapısından girecekler dir. Ellerinde beyaz, yeşil ve pembe renkte kart olanlar sarayın ön salonunda, kırmızı ve sarı renkte kart olanlar da büyük merasim salonunda yer alacaklardır. Ön salonun alabileceği kadar kart verilmiş olduğundan yeniden kart almak, yahut kartının nevini değiştirmek üzere müracaat edilmemesi rica olunur.

Dünkü toplantı

T. D. T. C. Umumî Kâtipliğinden: Türk Dili Tetkik Cemiyeti Umumî Merkez Heyeti ve Merkez bürosu bugün Umumî Kâtip İbrahim Necmi Beyin reisliği altında Çanakkale Mebusu Ahmet Cevat, Ordu Mebusu Ali Canip, Aksaray Mebusu Besim Atalay, Müzeler müdürü Hamit Zübeyr, Orta tedrisat umum müdürü Hasan Ali, Konya mebusu Naim Hazım, profesör Dr. Saim Ali beylerden mürekkep olarak toplanmış, tezlerin tetkiki ile geç vakte kadar meşgul olmuştur.

Toplantıda Bursa Mebusu Fuat Beyefendi ile Breslav üniversitesi Türkiyat Müderrisi Profesör Dr. Giese, Sovyet İlim akademisi azasından profesör M. Samoyloviç, Profesör M. Meşaninof ve Agop Martayyan Bey hazır bulunmuşlardır.

Kurultaya iştirak edecekler

T. D. T. C. Umumî Kâtipliğinden :

1 — 18 Ağustos cumartesi günü saat 14 de Dolmabahçe Sarayında toplanacak ikinci dil kurultayına Âza olarak iştirak etmek üzere müracaat etmiş olanların son listesi şudur :

Ahmet Cevat, Muslihittin Adil, Etem Akif, Naim Hazım, Ferit, Osman Nuri, Fazıl Ahmet, Yunus Kâzım, Mustafa, Hüsnü, Ömer Asım, Sadık Karahan, Abdi Tayyip, Şeref, Sıtkı, Sırrı, Faik, Nahit, Muharrem, Bedri, Vehap, Şeref, Şerafettin, Hulûsi, Kasım, İsmail Yaver Mithat, Ahmet Kutsi, Avni Can, Hicri, Hüseyin Avni, Ahmet, Necip, Galip Bahtiyar, Faruki, Samih, Feridun, Asım, Mekki Hikmet, Fikri, Tevfik, Muharrem Naili, Yusuf Ziya, Reşat Yılmaz Beyler, Saime Rahat Hanım.

2 — Kurultaya dinleyici olarak iştirak etmek üzere müracaat edenlerin son listesi şudur :

Nevzat, Müeyyet Hanım, Mahmure H., Tahir, Pertev, Halil, Hamdi, Beşir, Fahriye İsmail H., Ali Galip, ühtü, Sabri, Fehmi, Sıtkı, Nigâr h., Şeref Tevfik h., Süheyla H., Şadiye H., Saniye H., Süreyya H., Piraye H., Nazan H., Girizan H., Nermin H., Meliha H., Mualla H., Bedriye H., Nabahat H., Bedriye H., Sırrı, Avni, İhsan H., Lütfiye Salih H., Suat H., Avni, Osman, Nafise H., İclâl H., Bedriye H., Müzehher H., Nafia H., Tevhide H., Saide H., Nezihe H., Menşure H., Resmiye H., Sâliha Tahsin H., Vebbi, Feride H., Kutsiye H., Ali Rıza, Turhan, Rasim, Tevfik, Mükerrem Zeki H., Fevziye Kâmil H., Radıye Kâmil H., Ahmet Selâmi, Melek H., Kemal, Sıdıka H., Harika H., Feridun, Muzaffer H., Melek H., Leman H., Muallâ h., Süheylâ hanım, Mukadder H., Nesrin H., Sabahat H., Nevin H., Güzin H., Sabahat H., Seher H., Melahat H., Zehra H., Ahmet, Mustafa, Cemal, Adil Demir, Nuri Adil, Naci Ali Beyler Vedia H., Servet Bey, Leman Feridun Hanım.

3 — Davetiye kartları cuma günü öğleden sonra ve kurultay günleri sabahondan itibaren Dolmabahçede millî saraylar müdürlüğünde davetiye dağıtma merkezinden alınabilir.

4 — Halk evlerinin mümessilleri ile İstanbul ve vilâyetler matbuat mümessilleri adlarına yazılı kartları gene aynı merkezden alacaklardır.

Halk dinleyecek

İstanbul belediyesinden:

Dil Kurultayının müzakereelrini muhterem halkımızın Taksim, Beyazıt meydanlarile Fatih parkında ve Tepebaşı Belediye bahçesinde vücuda getirilmiş olan hoparlör tesisatından dinliyecekleri ilân olunur.

Bugünkü spor hareketleri

(Başı 1 inci sahifede)

kesirden davet edilmiştir.

Heybelidada deniz ve yüzme yarışları

Adaları Güzelleştirme cemiyeti tarafından bugün için Heybeliadada Sadık Bey plâjında deniz ve yüzme müsabakaları tertip edilmiştir.

Geçen cuma gene cemiyetin yaptığı tenis müsabakaları büyük bir rağbet görmüştü. Bugünkü deniz müsabakalarının da ayni alâka ile takip edileceğine şüphe yoktur.

Spor teşkilâtının da müzaheretile yapılan bu müsabakalar bütün amatörlere açıktır.

Müsabakalar şunlardır:

Saat 10 da yüzme, atlama ve su topu . Saat 10,30 da dörtlük ve birlik kiklerle ve yalnız hanımlarla müptedilere mahsus kürek yarışları. Saat 11,30 da Padel bot. Saat 15 te yelken yarışları.

Hindenburgun Vasiyeti

(Başı 1 inci sahifede)

mamlanmıştır. Mareşal Von Hindenburg vasiyetnamesine yaptığı ilâvede millî sosyalistliğe ve Hitler hakkında teveccüh göstermektedir.

BERLİN, 16 (A.A.) — Daily Telegraph muhabirinden:

Mareşal Hindenburgun, Almanyayı M. Hitlere emanet eden son arzusunu mübeyyin vasiyetname, dün akşam neşredilmiştir.

Vasiyetname , Alman milletine hitap etmektedir. Bunun dikkate şayan kısımları şunlardır:

"Almanyanın Sembolü ve en kuvvetli istinatgâhı Reichsvehr olmalıdır. Devlet içerisinde gayri muntazam siyasi inkişaflara karşı koyacak en büyük kuvvet ordudur.

Etrafımızı saran coşkun denizlerde, Alman imparatorluğu, garp kültürünün mesnedi olan ve Avrupayı kurtarmak için yaşaması ikiza eden Almanya, bir kayadır.,,

Vasiyetnamenin sonunda da deniliyor ki:

"Başvekilim, tarihî kıymeti haiz bir adım atmış bulunuyor. Ve tarih, iradelerimin ne kadar yerinde olduğunu takdir edecektir.,,

Daily Telegraph muhabirinin zannettiğine göre, M. Hitler, nasyonal sosyalist davasında, iyi bir propaganda vasıtası teşkil eden bu vasiyetnamenin, ilânını reyiâm gününe kadar geciktirmek maksadile, evvel emirde sıhhatini tesbit ettirmek istemiştir.

OBERSALZBERG - YUKARI BAVYERA, 16 (A.A.) — Başvekil muavini Von Papen, müteveffa reisicumhurun oğlu miralay Hindenburg namına Mareşal Hindenburgun vasiyetnamesini ihtiva eden mühürlü zarfı M. Hitlere tevdi etmiştir.

Von Papen, başvekilin Alman milletine hitaben beyannamesini neşretmektedir.

Beyannamenin birinci kısmı Hindenburgun 1919 da yazdığı vasiyetnameyi ihtiva etmektedir.

Hindenburg, bu vasiyetnamesinde, harbi ve son felâketi takip eden müfrit nevmitlikten şikâyet ederek, 19 uncu asrın karanlık günlerinden sonra davalarının kutsiliğine inanan kimselerin yeni vatanı, umumî menfaat çerçevesi içinde ferdin serbest inkişafı esasına müstenit olarak nasıl kurduklarını hatırlatmakta ve:

"Bugün ayni yolu takip etmeliyiz.,, demektedir.

"Hars ve insan medeniyetinin pek çok eserlerine merkez olan Almanya, tarihî vazifesine olan imanını muhafaza ettiği müddetçe ölemez. İyi Almanlar, yeni fikirleri eski zamanların hazineleri ile mezcetmeğe her halde muvaffak olacaklardır.,,

Hindenburg, siyasi ihtiraslar dalgasının bütün mukaddes an'aneleri mahvolmak tehlikesine maruz bıraktığını görerek, bu dalganın geçeceğini kaydediyor ve diyor ki:

"Babalarımızın ümidini teşkil etmiş olan ve vatanın istikbalini üzerine kurmuş olduğumuz sağlam kayanın tekrar zuhurunu göreceğiz. Bu kaya , Alman vatanıdır.

Millî fikir ve millî şuur avdet ettiği vakit yapılan fedakârlıklar ve dökülen kan beyhude olmamış olacaktır.,,

Hindenburg, vasiyetnamesinin bu kısmını Alman gençliğine itimat ve ümidini beyan ederek bitirmektedir.

Hindenburg, 1934 mayısında yazılmış olan ikinci kısmında, reisicumhurluğu uhtesine alırken yegâne endişesinin münkasım ve nevmit Alman milletini itimada değer bir birliğe götürmek olduğunu ve milleti bu birliğin tahakkukuna ve en iyi meziyetlerini tekrar idrake davet etmekten hali kalmadığını bildirmektedir.

Hindenburg, zâaf anlarında doğmuş olan teşkilâtı esasiye kanunu ile hükumet şeklinin milletin hakiki ihtiyaçlarına uymadığını görerek, bu fikrin umumî bir hale geleceği vakti bekliyor ve milleti bu anın hulûlüne kadar mevcudiyetini tehlikeye düşürmeden idare etmeği bir vazife olarak telâkki ediyordu.

"Ordunun dahilî siyaset mücadelelerinden uzak ve vatanı müdafaaya amade bir halde devletin bekçisi ve hükümetin bir vasıtası olması icap ediyordu ve böyle oldu.,,

Hindenburg, yeni nesilden ecdadına lâyik olduğunu isbat etmesini ve sulh ve memleketin şerefi için her şeyi kudaya amade bulunmasını istiyor ve Alman ordusunu tekrar kuranlara teşekkür ettikten sonra diyor ki:

"Alman milletinin haricî siyasette zalim bir ıstırap yolu takip etmesi icap ediyordu. Korkunç bir muahede üzerine çökmekte idi. Dünya, Almanyanın yalnız kendisi için değil ayni zamanda bütün Avrupa için garp harsının bayrakçısı olarak yaşamak istediğini anlamıyordu. Almanyayı tazyik eden zenciler ancak tedricen atılabilirdi. Bu benim milletin hayatını muhafaza uğrunda ittihaz ettiğim müteaddit mukarreratın lüzumunu izah eder. Almanya, dahilde sıhhatin tesisi ve kuvvetlerin iadesi ile müvazi bir halde millî şeref esası üzerine müstenit olarak bütün Avrupayı alâkadar eden meselelerde daima daha müteziyit bir surette teşriki mesai ediyordu.

Hindenburg, vasiyetnamesinin ikinci kısmını, kendisine Almanyanın tekrar kuvvetli bir hale geldiği zamanı gösteren Allaha teşekkür ederek bitirmektedir.

Hindenburg, menfaat endişesinden uzak bir aşkla Almanyanın kalkınması için çalışanlara teşekkürlerini bildiriyor ve diyor ki:

"Başvekilim Hitler, ve onun idare ettiği hareket, Alman milletini bütün ihtilâfların üstünde dahilî birliğe sevk için tarihî bir şümul ve ehemmiyeti haiz kat'i bir adım atmışlardır.

BERLİN, 16 (A.A.) — Doktor Schacht, reyiâm hakkında neşrettiği bir beyannamede, yüksek salâhiyetlerin M. Hitlere verilmesi lüzumunu iktisadî bir surette göstermektedir. Doktor Schacht, diyor ki:

"Eski rejim, Amerikanın tabii servetlerini inkişaf ettirmek için kırk sene zarfında yaptığı harici borcu, 7 senede yapmıştır. Hiç bir hükümet Hitlerinki kadar ağır bir yükü üzerine almamıştır.

Eğer bugün sanayiimize lâzım olan mevaddı iptidaiye meselesi gelecek kışın en müşkül meselelerinden biri halini almışsa, bu marksist rejim, hükümetlerinin hatasıdır.,,

Propaganda artıyor

BERLİN, 16 (A.A.) — Reyiâm günü yaklaştıkça salâhiyettar şahsiyetlerin yükselen sesleri de o nisbette çoğalmaktadır.

Feld Mareşal Von Mackensen, ceneral Von Kluck, iktisat nezareti işlerine vekâleten bakmakta olan Reichsbank müdürü Schacht Alman sanayii korporasyonu reisi Krupp, köylü reisi M. Darre ve birçok şahsiyetler, muhtelif şekillerde yaptıkları beyanatlarda, gelecek pazar günkü reyiâmın M. Hitlere bugün Almanyada ve hariçte hiç şüphe edilmiyen ekseriyeti temin etmekle kalmıyarak bütün milletin, M. Hitlerin kendisine karşı olan imanına müttehit bir minnettarlık mukabelesi teşkil etmesi lâzım geleceğini kaydetmektedirler.

Avusturyada heyecan

VİYANA, 16. (A.A.) — Hindenburg'un vasiyetnamesi Avusturya siyasi mahafilinde heyecan uyandırmıştır. Çünkü vasiyetname Avusturyayı bilvasıta alâkadar etmektedir. Filhakika Hindenburg'un derpiş ettiği imparatorluğun ihyası, Bismark Almanyanın tekrar tesisini mi, yoksa Avusturyayı da ihtiva eden büyük bir Almanyayı mı istihdaf ettiği sorulmaktadır.

Tramvay ücretleri

(Başı 1 inci sahifede)

den Nafıa Vekâleti de, bugünkü mukavelenameyi feshetmeğe mecbur olmuştu. Bununla beraber ileride Nafıa vekâleti ile şirket arasında yeniden müzakereye başlanacaktır. Bu müzakerat esnasında ücret tarifesi yeniden gözden geçirileceği gibi, mıntakaların tesbiti, talebe ve amele için tenzilâtlı bir tarife tatbiki meseleleri de görüşülecektir.

Tenzilâtlı tarifenin tatbikinde nazarı dikkate alınması lâzım gelen bir nokta da birinci ve ikinci mevki arabalar meselesidir. Beyoğlu cihetinde birinci mevki arabaların miktarı, İkinci mevki arabalar miktarının yüzde ellisini geçmemesine dikkat edilecektir. İstanbul cihetinde 2 inci mevki arabalar yüzde 80 nisbetindedir. Maçka gibi bazı semtlerde birinci mevki arabalar, son zamanlara kadar ekseriyette idi. Şirket bunun sebebini o civarda oturan bazı zengin halkın talebinden ileri geldiğini iddia etmiş ise de, bu iddia varit görülmemiştir. Çünkü tramvay, halk tabakasına mahsus bir nakil vastıasıdır. Ve tramvay yolcularının mühim bir kısmı da hep bu sınıf halktır. 2 inci mevki arabalarda izdiham olması, esasen birinci mevki arabaların fazla olmasından ve halkın hepsi ikinci mevki arabaları tercih etmesinden ileri gelmektedir 2 inci mevki arabalarda görülen kalabalığa rağmen birinci mevki arabalar bazan nazarıdikkati elbedecek derecede tenhadır. Asıl mesele, birinci ve ikinci mevki arabalar arasında bir tevazün tesis etmek ve her sınıf halkın kendi ihtiyacına göre birinci veya ikinci mevki arabalara binmelerini mümkün olduğu kadar, temin etmektir. İkinci mevkie binmek mecburiyetinde olan fakir halkı, uzun müddet istasyonlarda bekletmek ve bazan fena havalarda, nihayet birinci mevkie binmeğe mecbur etmek doğru bir hareket görülmemiştir.

Bir nokta daha nazarıdikkate alınmıştır: Bir hatta birinci ve ikinci mevki arabalarını nisbeti müsavi olduğu halde bazan arka arkaya üç birinci mevki arabanın geçtiği görülmektedir Bunun matlup olan ihtiyacı temin edebilmesi için arabaların muntazam bir tertip ve sıra dahilinde hareket ettirilmesi icap etmektedir.

Tramvay ve elektrik ücretlerinin indirilmesi üzerine şirketlerin amele ücretlerinden yüzde 10 nisbetinde tenzilât yapacağı hakkında bir haber şayi olmuş ise de, bize verilen malûmata göre bu haber doğru değildir. Önümüzdeki üç dört ay için böyle bir şey derpiş edilmemiştir. Ancak 935 senesi başında memur ve müstahdemin maaş ve ücretlerinin indirilmesi ihtimali vardır.

Saat kiraları

Nafıa vekâleti, elektrik, havagazı, terkos saatleri hakkında belediyeye mühim bir tezkere göndermiştir. Nafıa Vekâleti, bu tezkeresinde alâkadar şirketlerin saatler hakkında istenilen malûmatı havi birer liste yaparak göndermelerini bildirmektedir. Belediye şirketler komiserliği Nafıanın bu emrini şirketlere bildirmiş, ve bu hususun hazırlanması için dünden itibaren üç gün mühlet verilmiştir. şirketler ellerindeki mevcut veya abonelerdeki bilûmum saatlerin maliyet fiyatlarını, amortisman ve satış bedellerini izahatlı bir şekilde yazarak üç gün içinde belediye komiserliğine vereceklerdir. Bu listeler derhal Nafıa Vekâletine gönderilecektir. Nafıa vekâleti bu malûmat üzerinde tetkikat yapacaktır. Elektrik saat kiralarının 250 kuruştan 12,5 kuruşa indirilmesi gibi, havagazı, terkos saat kiraları da ayni muameleye tâbi tutulacaktır. Vekâlet terkos ve havagazı saatlerinin de nasıl satın alınabileceğini ayrıca tesbit ederek şirkete bildirecektir.

Terkos malûm olduğu üzere Belediyenin idaresindedir. Terkos kiraları inince Belediye epeyce zarar edecektir. Terkos saat kiraları elektrikten daha fazla ve 30 kuruştur. Terkos saat kiralarının da (15) kuruşa indirileceği tahmin edilmektedir.

12,5 kuruşa evvelce tenzil edildiğini yazdığımız elektrik saat kiraları ücreti Eylûl birden itibaren tatbik edilmeğe başlanacaktır.

Önümüzdeki sene Afyon piyasası Elimizde

(Başı 1 inci sahifede)

ham afyon satışı için Ankarada bir itilâfname imzaladılar. Her iki hükûmetin afyon ihracatını inhisara almaları ve itilâfname tatbikatının mütekabil millî müesseselere tevdi edilmesi ayni itilâfname ahkâmından idi. Bu iki millî müessese, merkezi İstanbulda olmak üzere müşterek bir satış bürosu teşkil ettiler: (Ham afyon ihracatı Türk - Yugoslav merkezi bürosu) . Türk ve Yugoslav afyonlarını cihan piyasasında satmağa ancak bu büro salâhiyettardır.

Müsaddak nüshalar 23 eylül 1933 te Belgratta teati edilmiş ve itilâfname 23 teşrinievvel 1933 te mer'iyet mevkiine girmişti. Maamafih 1 haziran 1933 te Ankarada teati edilen notalarla itilâfnamenin 1 teşrinievvel 1933 ten itibaren kısmen mer'iyet mevkiine girmesi ve merkez bürosunun da 1 kânunusani 1934 ten itibaren faaliyete geçmesi karargir olmuştu.

Bu itilâfname bir sene için aktedilmiştir. Ve 23 teşrinievvel 1934 ten sonra üç ay evvel haber vermek şartile feshedilebilir. Fakat merkez bürosunun murahhasları kendi hükûmetlerine itilâfnamenin 31 kânunuevvel 1936 ya kadar temdidini teklif etmişlerdir. İtilâfnamenin temdidi hususunda bir karar Almadan evvel, elde mevcut bütün unsurları nazarı dikkate alarak, merkez bürosunun şimdiye kadar sarfettiği faaliyeti ve ileride yapılması muhtemel işleri göz önünde bulundurmak lâzım gelir.

Malûmdur ki İstanbul merkez bürosu, Türk afyonu ile bizim afyonumuzun satış bürosudur. İki memlekette inhisar altına alınan afyon ihracatı, ancak Türkiye ve Yugoslavya namına muamele yapan bu büronun emirlerine göre yapılabilir. Afyon satışında bu sendikalizasyon sisteminden maksat kendimize en yüksek fiatı temin etmek, yani cihan piyasasındaki afyon fiatları üzerinde tesirimizi kuvvetlendirmektir.

Merkez bürosunun ihdasından evvel, Türk ve Yugoslav tüccarı arasında, binnetice afyon fiatlarını düşüren rekabet yerine, şimdi fiatların yükseltilmesini istihdaf eden bir teşriki mesai vardır. Afyon alıcıları birçok senelerdenberi aralarında bir Kartel teşkil ettikleri için bu teşriki mesai bir zaruret haline girmişti.

Merkez bürosunun şimdiye kadar sarfettiği faaliyet, kendisinden beklenen ümitleri tahakkuk ettiremedi. Gerçi merkez bürosu, afyon fiatlarını 76 dan 148 Fransız frangına (bu fiat geçen sene teşrinievvel bidayetinde Avrupada yüzde 12 morfinli afyona verilen fiattır) , yüzde 14 morfinli afyonu da 98 den 188 Fransız frangına çıkarmıştır. Merkez bürosu bu esas fiatlardan aşağı afyon satmaz,

Maamafih bu fiatlar üzerinden şimdiye kadar binnisbe az afyon satılmıştır. 120 kasa, yahut takriben 9,600 kilo afyon ki, kısmı azamı yüzde 14 morfinli afyondur, altı aylık bir devre için kâfi bir satış telâkki edilemez. Filvaki mühim miktarda afyon şimdiye kadar satılamamıştır. Bunun da sebebi Avrupalı ve Amerikalı fabrikatörlerin, Türkiyede altı aylık ihracat serbestisi bırakan kanundan istifade ederek, Avrupaya yığdıkları azim stokları şimdi iyi fiatlarla likide eden spekülâtörlerden ihtiyatlarını temin etmiş olmalarıdır. Onun içindir ki itilâfnameden ilk zamanlarda Türk ve Yugoslav zürraı değil, bilhassa spekülâtörler istifade etmişlerdir. Eğer itilâfname daha evvel tatbik edilmiş olsaydı, eğer ihracat bürosu mesaisini işkâl edecek mahiyetteki ihracata müsaade etmeseydi, (itilâfname 14 nisan 1932 de imzalanmış ve ancak 23 eylül 1933 te tatbik edilmiştir.) Merkez bürosunun vaziyeti bugün daha çok müsait olacaktı. Buna mukabil büro Türkiye ve Yugoslavya haricindeki takriben 2500 kasa tutan bu ihtiyat ve stokların hali hazırda yarı yarıya inmiş olduğunu nazarı itibara almaktadır.

Tahminlere göre bu stoklar bu sene nihayetine kadar likide edilmiş olacaktır. Bu suretle merkez bürosu ancak önümüzdeki sene başlangıcında, yani bir sene sonra vaziyeti ele almış olacaktır.

Bu şerait, merkez bürosunun gözettiği gayeye kısa bir zamanda varamayışının sebeplerini açıkça gösterir. itilâfımızın tesirleri ancak gelecek sene kendisini gösterecektir. Onun için merkez bürosunun faaliyetini şimdiden tenkit etmek, yahut Türkiye cumhuriyeti ile olan itilâfın yakında feshedileceğini tahmin etmek hiç te yerinde bir şey değildir. İtilâfname her ne pahasına olursa olsun, hattâ daha uzun bir müddet için temdit edilmelidir. Zira ancak bu şerait altında büro kendisinden beklenen ümitleri tahakkuk ettirebilir.

Gayri kabili itirazdır ki itilâfname memleketimizin ve Türkiye cumhuriyetinin afyon siyaseti için hakikî bir zarurettir ve cihan afyon piyasası üzerinde pek mühim bir âmil teşkil edecektir.

Her şeyden evvel şurasını söylemelidir ki, merkez bürosunun teşekkülünden sonra, Avrupa afyon karteli uzun bir devre için afyon fiatlarında bir anlaşmağa varmak üzere müzakereye girişilmesini teklif etti. Bu müzakerelere geçen kânunusanide İstanbulda başlandı ve ağustos sonunda Pariste devam edilecektir. Diğer taraftan Sovyetler ittihadı, İran gibi cihan afyon piyasasında bize rekabet etmesi muhtemel müstahsil memleketler Türk - Yugoslav merkez bürosu için hususî bir alâka gösteriyorlar. Onların da başlıca dünya afyon müstahsilleri karteli vücuda getirmek için bu büroya girmek arzusunu izhar etmeleri pek muhtemeldir.

Türkiye ile Yugoslavya arasında bir itilâfname yapmak şartları, objektif bakılırsa, pek müsaittir. Daha ziyade Uzak Şark piyasasına mütemayil bulunan çubuk afyonu müstahsili memleketler istisna edilirse, Türkiye ile Yugoslavya aşağı yukarı yegâne ecza afyonu müstahsili memleketlerdir. Türkiye ile memleketimizin afyon istihsalâtı tabiî şekilde cihan afyon mürekkebatı imalâtının yüzde seksenini teşkil eder. Bu da gösterir ki bu nevi imalâtın kısmı azamı Türk ve Yugoslav maddei iptidaiyesine bağlıdır.

Milletler Cemiyeti istatistiklerine nazaran, dünya afyon mürekkebatı imalâtındaki ham afyon ihtiyacının yüzde 62 sini Türkiye, yüzde 18 ni Yugoslavya temin etmektedir. Binaenaleyh İstanbuldaki merkez bürosu dünya afyon mürekkebatı mamulâtına verilecek iptidaî maddelerin yüzde seksenini kontrol edecek, şu halde dünya afyon fiatlarını da kontrol edebilecek demektir. Merkez bürosu Avrupadaki stoklar likide edildikten sonra vaziyeti ele alacak, bu da ancak gelecek sene başında olabilecektir.»

MÜTEFERRİK HABERLER

Ankara sergisi

İlk sergi evine bütün sanayiciler davetlidirler

Millî iktisat ve tasarruf cemiyeti tarafından Ankarada yaptırılmakta olan sergi evinin inşaatı Ağustos nihayetinde bitecektir. Bu bina Türkiyenin ilk sergi evidir.

Cumhuriyetin on birinci yıldönümü gününde bu bina bir millî sanayi sergisi ile açılacaktır.

Cumhuriyet devrinin Türk milletine temin ettiği mazhariyetleri şöyle gözden geçirince insanın hayretlere düşmemesine imkân yoktur. Yükselmek için duyulan her yeni ihtiyaç büyük çalışmalar, fedakârlıklar, azımlerle zail oluyor. Yeni bir ihtiyacı karşılayan bir fabrikanın küşat resmini bugün yaparken diğer günde yakın bir atide diğer bir ihtiyacımızı karşılayacak bir fabrikanın esas resmini yapıyoruz. Günlerimizi hep böyle millî sanayimizi yükselten mes'ut hadiselerle kaydediyoruz. Işte millî iktisat ve tasarruf cemiyetinin Cumhuriyet bayramının on birinci yıldönümü günü açacağı sergi evide bu varlıklar arasında sevinçle kayıt edilecek bir eserdir.

Millî iktisat ve tasarruf cemiyetinin bu eserini yerli mallarımız zinetliyecektir. Büyük ve küçük erbabı sanayimizin büyük Devlet merkezimizdeki bu ilk sergi evinde kendi mallarını daha doğrusu Türkün sinaî azmini, kabiliyetini, kudretini göstermeleri lâzımdır. Erbabı sanayiimiz sağlam, temiz, güzel mallarile bu sergide kendilerini göstermelidirler. Cumhuriyetin feyizli ve kudretli ve himayeli idaresine karşı sanayicilerimiz için bu en kıymetli vazifedir.

Harbiyenin Yüzüncü yılı

Bu ağustosun 30 uncu perşembe günü, Harbiye mektebimiz yüzüncü yıldönümünü idrâk etmektedir. Muvazaf , mütekait ve malûl bütün harbiye mektebi mezunlarının bugünü kutlulamak için saat 15,5 ta büyük üniforma ve yahut koyu renkli sivil elbise ile harbiye mektebini teşrifleri, mektep kumandanlığından rica edilmektedir.

Iş Bankasının Onuncu yılı

(Başı 1 inci sahifede)

İş Bankası onuncu yıl dönümünü idrak ederken bu inkişafı ayrıca ve daha canlı bir şekilde halkımıza göstermek için Galatasaray lisesi alt katında çok mükemmel bir sergi hazırlamaktadır. Bu sergi, İş Bankasının alâkadar bulunduğu müesseseleri de ihtiva edecektir.

Dün bir muharririmiz yapılmakta olan paviyonu gezmiştir.

Sergiye girilince methalde (Gazi köşesi) başta gelmektedir. Burada levha üzerine İş Bankasını kuran ve yaratan Büyük Gaziye, İş Bankasının şükranları ve tazimleri yazılacaktır. Bu köşe bilhassa çok güzel olacaktır.

Paviyonları da yazalım. Antrede sağ ve solda iki paviyon İş Bankasına aittir. Sağdaki paviyon İş Bankasının tarihçesini ve umumî faaliyetini gösterecektir. Köşede bankanın Ankaradaki merkez binasının kontrplak üzerine resmi yapılacaktır. Bunun üstünde Türkiye Cumhuriyeti haritası vardır. Haritada İş Bankasının şubelerinin mevcut olduğu vilâyetler, kazalar gösterilecektir. Soldaki paviyonda İş Bankasının milli tasarruf hayatımızda yarattığı inkişafın tarihçesi, grafiklerle ve canlı bir şekilde gösterilecektir.

Kömür paviyonunda bankanın alâkadar olduğu Maden Kömürü İşleri Anonim Şirketi, Kilimli Kömür Madenleri Türk Anonim Şirketi istihsalât ve inkişafları gösterilecek, nümuneler, grafikler bulundurulacaktır. Şeker paviyonunda Alpullu ve Eskişehir fabrikaları şeker istihsalâtı gösterilecektir.

Yüniş ve İpekiş paviyonlarında bu ince mensucat sanayiinin nümuneleri gösterilecektir. Bir paviyon da Millî Reasürans ve Anadolu Sigorta Şirketine tahsis edilmiştir. Kereste, çivi ve Ergani bakırı için de ayrı bir paviyon tahsis edilmiştir. Bu suretle paviyonların sayısı sekizi bulmaktadır.

26 Ağustos Bankanın onuncu yıl dönümünde sergi büyük merasimle açılacak, hükûmet erkânı, bankalar müdürleri ve bir çok yüksek zevat bulunacaktır. Serginin ikmali için geceli gündüzlü çalışılmaktadır.

Tenezzüh trenleri

Balıkesirliler ucuzca Bandırmaya gelecekler

BANDIRMA, (Milliyet) — Devlet Demiryolları idaresi bu haftadan itibaren cuma günleri Balıkesirden Bandırmaya fevkalâde ucuz tenezzüh trenleri tertip etmiştir.

Gidiş geliş birinci mevki 150, ikinci mevki 130, üçüncü mevki 80 kuruştur. Tren Balıkesirden cuma sabahları 6.30 da hareket edecek, Bandırmadan akşam 19,30 da dönecektir. Yolcular şehrimizde on saat gibi uzun bir müddet kalacaklardır.

Bandırmanın şirin manzarasından temiz havasından ve deniz banyolarından halkın istifade etmesi için yapılan bu tenezzühler Balıkesirden gelen haberlere göre büyük bir rağbet görecektir.

Tenezüh trenile şehrimize gelecek olan halkın bir kısmı Erdeğe, Kapıdağına, Aydıncık ve Mamonaltı plâj ve bahçelerine gidecekleri nazarı itibara alınmıştır. Bunun için Belediyemiz tarafından otomobil otobüs ve kayıklara cuma günlerine mahsus ucuz tarifeler yapılmıştır.

Üç orman yangını

Son yirmi dört saat içinde vilâyetimiz mülhakatında üç orman yangını olmuştur:

1 — Sarıyerde araba torlukları mevkiindeki Baltalık ormanından yangın çıkmış, beş saat yandıktan sonra söndürülmüştür.

2 — Küçükköyde Balıklı havuz fundalıklarında yangın çıkmış, takriben (9000) hektar fundalık yanmıştır.

3 — Beykozda Polenez köyü yolundaki ormanlıkta, kömürcülerin ateş yakmasından dolayı yangın çıkmıştır.

4 — Saman derede Sefer oğlu çiftliğinde ormanda yangın çıkmış isede kısa bir zamanda söndürülmüştür.

Hava raporu

Sıfır derecei hararete ve deniz seviyesine indirilmiş barometre bu sabah:

Saat 7 de 754, 14 te 752,5. Derecei hararet 7 de 20,5, 14 te 33,5. Azamî derecei hararet 34,5, asgarî 22,5 .

Rüzgâr saat 14 te kadar lodostan ve bilâhare batıdan esmiştir. Azamî sürati saniyede 10 metreye çıkmıştır.

Fransız masonları geliyor

Fransız mebuslarile mosanlarından mürekkep bir grup 30 ağustosta İstanbula gelecekler ve Türkiye meşriki azamma misafir olacaklardır.

Küçük haberler

* Ebeler birliği bazı mesleki işler hakkında görüşmek üzere 22 ağustos çarşamba günü saat 14 te Divanyolunda sıhhî müze karşısındaki ocaklar merkezi binasındaki merkezinde fevkalâde bir toplantı yapacaktır.

* Şehrimizde bulunan Sıhhiye Vekâleti müsteşarı Hüsamettin Bey dün sabah sıhhiye müdüriyetine giderek sıhhiye müdürü Ali Rıza Beyle görüşmüş ve bir müddet meşgul olmuştur. v bu da bir kere bize yardım etmek i-

Meccanilik imtihanları evrakı

ANKARA, 16 (Telefonla) — Maarif vekâleti, meccanilik imtihanları için bir talimatname projesi hazırlamıştır.

Talimatname yakında katiyet kesbederek alâkadarlara tebliğ edilecektir. Bu talimatname esaslarına göre, meccanilik imtihanları evrakı vekâlette tetkik olunacak ve imtihan kâğıtlarının köşeleri kapalı olacaktır.

Bu suretle kâğıdın kime ait olduğu anlaşılmıyacaktır. Bu sene bu imtihanlar 31 eylülde yapılacaktır.

Mudanyada elektrik

Mudanyada yapılan elektrik tesisatı ikmal edilmiştir. Tesisatın kabulü muvakkat muamelesinin ifasına Nafıa komiseri Civanşir Bey memur edilmiştir.

Civanşir Bey geçen hafta Mudanyaya gitmiş ve tesisatı tetkik etmiştir. Tesisatın, bugünlerde kabul muamelesi yapılarak işlemeğe başlıyacaktır.

Yakalanan kaçakçılar

ANKARA, 16. (A.A.) Ağustosun üçüncü haftasında dördü müsademeli olmak üzere 14 kaçak vakası olmuştur.

Bu vakalarda biri ölü, 13 kaçakçı, 21 kaçakçı hayvanı, bir kayık, üç çakmak, 1869 defter sigara kâğıdı, 155 şişe muhtelif içki, bir tabanca, 7 fişek, 904 kilo gümrük ve 501 kilo inhisar kaçağı yakalanmıştır.

Satılık kâğıtlar

70x100 ebadında kaplık şevyot

70x100 ebadında maruken taklidi kahverengi mücellit kâğıdı.

50x65 ebadında maruken taklidi pembe ve krem ve yeşil renkte mücellit kâğıdı.

Yukarıda cins ve boyları gösterilen kâğıtlar toptan ve perakende satılıktır. Arzu edenlerin nümunelerini görmek ve fiatlarını öğrenmek üzere matbaamıza müracaatları.

5090

Ankara: Müstakil Jandara Taburu Kumandanlığından:

Taburun bir senelik erzak ihtiyacı için aşağıda cins ve miktarı yazılı 23 kalem erzak kapalı zarf usuliyle satın alınacak ve kapalı zarf münakasası 27-8-934 pazartesi günü saat 15 te yapılacaktır. Talipler şeraiti anlamak üzere her gün münakasaya iştirâk için mezkûr günün muayyen saatin de Ankarada müstakil Taburkumandanlık karargâhına müracaatları. (4487)

Erzakın mıktarı Kilo Azamî	Kilo Asgarî	Cinsi
110,000	100,000	Ekmek
1,000	700	Zeytin yağı
11,000	10,000	Sığır Eti
6,000	4,500	Bulgur
4,000	3,600	Pirinç
2,700	2,500	Sade yağı
2,500	2,300	Tuz
3,200	3,000	Soğan
1,700	1,500	Sabun
135,000	125,000	Odun
2,300	2,000	Nohut
10,000	8,000	Kuru Fasulya
8,000	6,500	Patates
600	400	Mercimek
2,500	2,400	Toz Şeker
1,700	1,500	Syah Kuru Uzüm
300	150	Tarhana
13,000	12,000	Arpa
9,000	7,000	Kuru Ot
9,000	7,000	Saman
150	100	Hayvan Tuzu
28	25	Çay
1,100	1,000	Gaz

4902

Güzel San'atlar Akademisi Müdürlüğünden:

Akademimizin muhtelif Şubelerinden mezun olupta şimdiye kadar diplomalarını almamış olanların 350 kuruş ve dört adet vesika fotoğraflariyle birlikte bizzat veya tahriren akademiye müracaat etmeleri ilân olunur. (4759)

5154

Gümüşhane Vilâyeti Daimî Encümeninden:

İkisu - Şiran yolunun muhtelif mevkilerinde 12 parça keşifnamesi mucibince 8383 lira 55 kuruş bedeli keşifli köprülerin inşaat ve tamiri 5-8-934 tarihinden itibaren 20 gün müddetle ve kapalı zarf usulile münakasaya çıkarılmıştır. Ihalesi 26-8-934 pazar günü saat 16 da icra kılınacağından kanununun tarifi veçhile ehliyeti fenniye, teminat ve sair vesikaların bir zarfa ve yüzde itibarile yapılacak teklifi açık ve okunaklı adres ve imzasile bir zarfa koyarak her ikisini dahi ayrıca bir zarfa koyup üzerini mühürliyerek saat 15 de Gümüşhane Daimî Encümeni Riyasetine makbuz mukabilinde vermiş bulunacağından ve daha fazla malûmat almak isteyenlerin Encümen Kalemine müracaatları ilân olunur. (4765)

4157

Ecnebî memleketlere giden tüccar ve seyyahlara

Banka Komerçiyale İtalyana

Sermayesi: 700,000,000 (Ihtiyat akçesi : 580,000,000 Liret)

Travellers (Seyyahin çekleri) satar

Liret, Frank, İngiliz lirası veya Doları Frank olarak satılan bu çekler sayesinde nereye gitseniz paranızı kemali emniyetle taşır ve her zaman isterseniz dünyanın her tarafında, şehirde otellerde vapurlarda, trenlerde bu çekleri en küçük tediyat için nakit makamında kolayılıkla istimal edebilirsiniz. Travellers çekleri hakikî sahibinden başka kimsenin kullanamayacağı bir şekilde tertip ve ihtas edilmiştir. (5999) 4645

Liseler Alım Satım Komisyonundan:

Haydarpaşa Lisesinde yapılacak Kalorifer tadilâtı 29-8-934 tarihine müsadif Çarşamba günü saat 16 da ihale edilmek üzere kapalı zarf usulile münakasaya konulmuştur. Taliplerin plân ve şartnameyi görmek üzere İstanbul Erkek Lisesindeki Komisyon Kalemine ve münakasaya iştirâk edeceklerin de ihale günü teminatı muvakkate makbuzlarile birlikte komisyonumuza müracaatları. (4580) 4988

Çatalca Müstahkem Mevki Kumandanlığı Satınalma Komisyonu Reisliğinden:

Çatalca Müstahkem Mevki kıt'atı ihtiyacı için 50,000 kilo sığır eti 20 Ağustos 934 Pazartesi günü saat 11,30 da kapalı zarfla münakasaya konmuştur. Taliplerin teminat mektuplarile birlikte gün ve vaktinde Hadımköyünde Askerî Satınalma komisyonuna müracaatları. (4177) 4707

Erenköy Kız Lisesi Müdürlüğünden:

1 —Ağustosun Yirminci Pazartesi gününden itibaren mektebimiz ilk kısmı dördüncü ve Beşinci sınıflarına ücretli leyli talebe kaydına başlanacaktır.

2 — Ilk kısım leyli ücreti 200 liradır. Baremin Yedinci derecesine kadar maaş alan memur çocuklarından yüzde on, kardeşlerin ikincisinden yüzde on beş diğerlerinden yüzde yirmi tenzilât yapılır.

3 — Kayıt için talebenin velileriyle birlikte gelmeleri, fazla tafsilât için mektep müdürlüğüne müracaat edilmesi lâzımdır. (4762) 5155

MÜHIM BIR KARAR

Yüzünüzü artık felâketten kurtarınız.
Buhran dolayisile hakiki bir fırsat ve emsalsiz bir rekabet

%25 Tenzilât

10 adetlik paketi 100 kuruştan 75 kuruşa
1 adedi 10 8 1/2 „

Bütün dünyada yegâne olan

SOUPLEX-PLATİNE

Şaheser ve lüks tıraş bıçağı bugünden itibaren piyasamızda yukardaki fiyatlarla satılacaktır. Her yerde bulunur. Başlıca Bahçekapısında ZAMAN itriyat ve ecza deposunda, Toptan satış: Ketencilerde 28 No. Ali Asgar ve Nissim Niego ticarethaneleri.

DEVLET DEMİRYOLLARI İDARESİ İLANLARI

Afyon - Izmir ve Izmir - Bandırma hatları üzerinde ve yedi muhtelif mevkide kısmen ocaktan ihraç ve kısmen toplama suretiyle teslim edilecek cem'an 10300 M³ balastın kapalı zarfl amünakasası 3 Eylûl 934 Pazartesi günü saat 15 de Ankarada Idare Merkezinde yapılacaktır. Işbu 10300 metre mik'abı balastın kâmilen taahhüdü mecburî olmayıp kısmen teklifat ta kabul olunur. Tafsilât Ankara ve Haydarpaşa ve Izmir veznelerinde onar liraya satılan şartnamelerde yazılıdır. (4627) 5094

İdaremiz için pazarlıkla satın alınacak olan Elektrik, Hırdavat, Galvanize gaz boru su meşe ve çam azmanı gibi (120) kalem muhtelif eşyanın 22-8-934 çarşamba günü saat II de pazarlığı yapılacaktır. Isteyenlerin mezkûr saatte mağazaya müracatla tahriren teklifte bulunmaları ve mağaza dahilinde asılı listede (X) işaretli malzeme için nümune getirilmesi ve nümunesiz tekliflerin kabul edilmeyeceği ilân olunur. (4861)

Teşhir edilmek üzere Izmir Panayırına gönderilecek eşyadan satılmıyanlarının mahreçlerine meccanen iade edilmeyüp avdette de aynı şartlarla yüzde 70 tenzilâtla nakledileceği tashihen ilân olunur. (4830)

Istanbul Limanı Sahil Sıhhiye Merkezi Baştabipliğinden:

Haydarpaşa Emrazı Sariye hastanesinin 143 kalem eczayı tıbbiyesi için yapılan münakasada teklif edilen fiat pahalı görüldüğünden münakasa bir hafta müddetle 25 Ağustos 934 cumartesi günü saat 15 te yapılmak üzere tehir edilmiştir. Isteyenlerin şartnamelerini görmek üzere merkezimiz Levazım memurluğu ile hastane idare memurluğuna müracaatları. (4856)

EMLAK VE EYTAM BANKASI İLANLARI

Taksitle Satılık Arsa

Esas No.	Mevkii	Teminat Lira
500	Galata'da Kemankeş mahallesinde Kemeraltı sokak ve Tramvay caddesinde eski 83 yeni 4-6 No. lı 55,50 metre murabbaı eski Voyvoda Karakol Arsası.	1110

Yukarda yazılı arsa bedeli sekiz taksitte ödenmek şartile ve kapalı zarfla satılacaktır. Taliplerin Şubemizden bir lira mukabilinde bir kıt'a şartname alarak teklif mektupları ile birlikte ihaleye müsadif 3 Eylül 1934 pazartesi günü saat onda Bankamıza tevdi eylemeleri. (4841)

Topçu ve Nakliye Mektebi Kumandanlığından:

Maçkada Topçu ve Nakliye mektebinin münhal bulunan sivil memurluğuna orta mektep tahsili görmüş ve yazı makinesi kullanmasını iyi öğrenmiş bir memura ihtiyaç vardır.

Talip olanların mektebe müracaatları ilân olunur. (4836)

Ankara Jandarma Satınalma Komisyonundan:

Jandarma ihtiyacı için 43 630 çift kundura 6-9-934 perşembe günü saat onda kapalı zarf usulile satın alınacağından isteklilerin şerait ve evsafı öğrenmek üzere her gün ve münakasaya iştirâk için de münakasa gün ve saatinde bin yedi liralık muvakkat teminat makbuzu ile Jandarma Müstakil Tabur karargâhında müteşekkil Komisyona müracaatları. (4748)

Galata Ithalât Gümrüğü Müdürlüğünden:

Kilo	Marka	No.	Fıçı	Cinsi
356	K	3/4	2	Olein Yağı.

Işbu iki fıçı Yağ 17-8-934 tarihinden itibaren açık arttırma suretile satılıktır. Isteklilerin 19 ğustso 934 Pazar günü saat 17 ye kadar Satış Komisyonuna müracaatları. (4833)

Liseler Alım Satım komisyonundan:

Galatasaray Lisesinin Ortaköy şubesinde yapıtırılacak tamiratı 29-8-934 tarihine müsadif Çarşamba günü saat 16 da ihale edilmek üzere kapalı zarf usulile münakasaya konulmuştur. Taliplerin keşif ve projeleri görmek üzere İstanbul Erkek lisesindeki Komisyon kalemine ve münakasaya iştirâk edeceklerin de ihale günü teminat. muvakkate makbuzlarile birlikte komisyonumuza müracaatları. "4581„

4989

Ankara Jandarma Satınalma Komisyonundan:

Mevcut evsafına uygun olmak şartile 1797 çift çizme kapalı zarf usulile satın alınacak ve pazarlığı 6-9-934 perşembe günü saat on beşte yapılacaktır. Isteklilerin şart evsafını görmek üzere her gün ve pazarlığa karışmak için de pazarlık gün ve saatinde muvakkat teminat makbuzile Ankara Müstakil Taburu karargâhında müteşekkil Komisyonumuza müracaatları. (4746))

EVKAF MÜDIRIYETI ILANLARI

Cinsi	Kilo
Pirinç	11000

Gureba Hastahanesine 934 senei maliyesi zarfında lüzumu olan yukarda yazılı 11.000 kilo pirince verilen fiat haddi lâyık görülmediğinden münakasa Ağustosun 22 ci çarşamba gününe temdit edilmiştir. Talip olanların şeraiti anlamak üzere her gün Levazım Idaresine ve ihale günü de saat 14 de Idare Encümenine müracaatları. (4835)

Gayrimübadiller Takdiri Kıymet Komisyonundan:

18 Ağustos	Cumartesi	322	No. dan	384	numaraya	kadar
19 „	Pazar	385	„	465	„	„
20 „	Pazartesi	466	„	537	„	„

Alacakları yekûnu 10.000 liraya kadar olan ve karar numaraları yukarda yazılı bulunan Gayrimübadillerin binde 4, 3 nisbetinde nakit istihkaklarını almak üzere hizalarında gösterilen günlerde Komisyona müracaatları. (4866)

Ankara Jandarma Satınalma Komisyonundan:

Mevcut evsafına uygun olmak şartile bin kilo kundura yağı pazarlıkla satın alınacak ve pazarlığı 19-8-934 pazar günü saat 15 ten 16 ya kadar yapılacaktır. Isteklilerin şartnamesini görmek üzere her gün ve pazarlığa karışmak için de pazarlık günü ve saatinde ilk teminat makbuzu ile beraber Ankarada Müstakil Jandarma Taburu Karargâhında müteşekkil Komisyonumuza müracaatları. (4747)

Mühendis veya Fen memuru aranıyor

Su ve elektrik tesisatında hizmet etmek yani gerek elektrik tesisatını vücude getirmek ve işletmek ve gerekse tesis edilen içme suyunun işletmesine daimi nezaret etmek ve bu iki tesisata ait işlerin en küçüğüne kadar alâkadar olarak mes'uliyeti fenniyesini üzerine almak üzere bir elektrik mühendisine ve yahut bir elektrik mühendisi kadar anlar, bu işlere aşina, tecrübe görmüş bir fen memuruna ihtiyacımız vardır. Talip olanlar evrakı müsbiteleri ve nerelerde hizmet ettiklerini mübeyyin vesikalarile tekliflerini Istanbulda Sirkecide Sanasaryan han karşısında büyük Ismail Paşa hanında (Akşehir komisyon evine) vermeleri ve yahut Akşehirde Akşehir Bankası merkezine göndermeleri ilân olunur. (1932)

İstanbul Haricî Askerî Kıtaat ilânları.

Tefenni Süvari Alayının ihtiyacı olan 367,000 kilo arpa 826 lira teminatı muvakkate ile 28-8-934 salı günü saat 10 da Fırka Satınalma Komisyonunda ihale edilecektir. Talipler belli saatinden evvel teklif mektuplarını mezkûr komisyona vermeleri. (29) (4321)

4740

* * *

Dörtyüz ton yerli kok kömürü kapalı zarf usuliyle ihalesi 22 Ağustos 934 çarşamba günü saat on dörttedir. Şartname sureti musaddakasını görmek üzere Istanbul Levazım Amirliği Satınalma komisyonu Riyasetine vakti muayyeninden evvel teminat ve teklif mektuplarını makbuz mukabilinde Ankara Levazım Amirliği Satınalma Komisyonu Riyasetine vermeleri. (4377)

4807

* * *

Sivasta bulunan Asker ihtiyacı için bir milyon yüzbin kilo odun 25-8-934 cumartesi günü saat 14,30 da kapalı zarfla satın alınacaktır. Taliplerin şartnamelerini görmek için İstanbulda ve Ankarada Levazım Amirlikleri ve Tokatta Kolordu Satınalma komisyonlarında görebilirler. Münakasasına iştirâk edeceklerin belli saatten evvel teklif mektuplarını Sivasta Fırka Satınalma komisyonuna vermeleri. (4381) 4809

* * *

Çorlu kıt'atı için pazarlığa konulan 12,000 kilo patatese verilen fiat komisyonumuzca gali görüldüğünden tekrar pazarlığı 19-8-934 pazar günü saat 16 da yapılacaktır. Şartnamesini görmek isteyenlerin her gün ve pazarlığa iştirâk edeceklerin teminatlariyle birlikte belli gün ve saatte Çorluda satınalma komisyonuna müracaatları. (4783)

5180

* * *

Çorlu kıt'atı için pazarlığa konulan 6000 kilo koyun etine istekli çıkmadığından tekrar pazarlığa konmuştur. Pazarlık günü 19 Ağustos 934 pazar günü saat 16 buçuktadır. Şartnamesini görmek isteyenlerin her gün ve pazarlığa iştirâk edeceklerin teminatlariyle birlikte belli gün ve saatten evvel Çorluda komisyonumuza müracaatları. (4784)

5181

* * *

Bir milyon seksen beş bin kilo arpa kapalı zarf usuliyle ihalesi 3 Eylül 934 pazartesi günü saat on dörtdedir. Şartname sureti müsaddakasını görmek üzere Istanbul Levazım Amirliği satın alma komisyonuna müracatları ve ihale günü vakti muayyeninden evvel teminat ve teklif mektuplarını makbuz mukabilinde Ankara Levazım Amirliği Satınalma komisyonu riyasetine vermeleri. (4618)

5019

* * *

Yozgat kıt'ası için 7,500 kilo Sade Yağı 2 Eylül 934 pazar günü saat 10 da kapalı zarfla alınacaktır. Şartnamesini göreceklerin her gün Yozgat Askerî Satınalma Komisyonuna ve münakasaya iştirâk edeceklerin belli saatten evvel teklif mektuplarını mezkûr Komisyona vermeleri. (79) (4650)

ZAYI — Beyoğlu Malmüdürlüğünden 408 numaralı cüzdanla askerî eytam tertibinden aldığım maaşta kullandığım tatbik mühürüm kayboldu. Yenisini kazdırarak bundan böyle tatbik mühürü olarak kabulü hakkında resmi müracaatta bulunacağımdan zuhuru halinde eskisinin hükmü kalmadığını ilân ederim. Neş'et paşa karısı Behiye

BÜTÜN SENE ZARFINDA 10 DERECEDEN AŞAĞI BİR DERECEİ HARARET

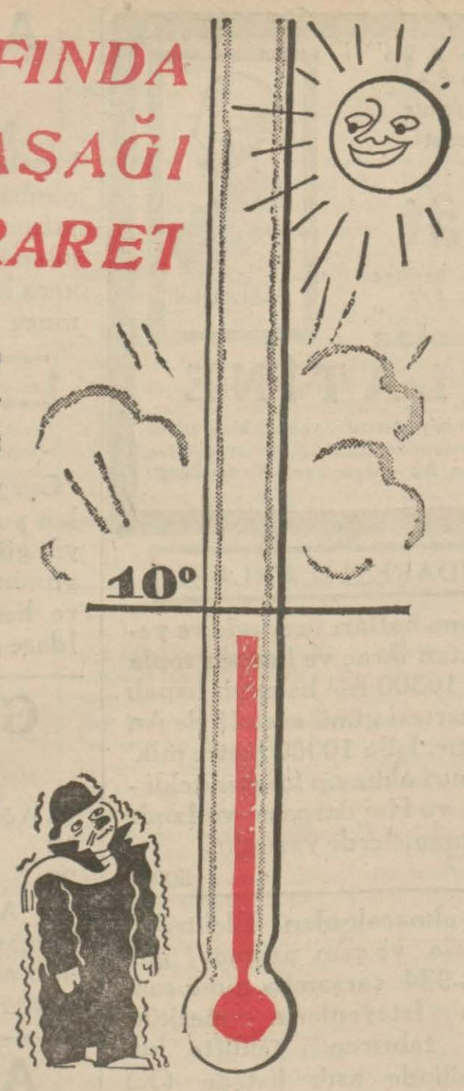

Hatta gölgede derecei hararet 35 derece dahi olsa "Frigidaire" deki derecei hararet daima 10 dereceden aşağıdır. Bu derecei hararette bulunan mekülät daima emniyet tahtındadır. Eğer size 6 veya 3 dereceden aşağı bir derecei hararet lazımsa, "Frigidaire" bunu da, nazaret edilmesine luzum bırakmadan, senenin iptidasından nihayetine kadar temin eder. Bu kuvvetli otomatik soğutma tertibatı, hem asgari bir elektrik istihlakile çalışır, hem de hiç zayiat vukuuna mahal bırakmaz. Mekülätınız, tamamile istihlâk olununcaya kadar, kat'iyen bozulmak tehlikesine maruz değildir.

Bazan, birinin bir "Frigidaire" satın aldığını zannederken ona daha aşağı bir marka verildiği görülmektedir. İsimlerin müşabehetinden sakınınız. Tek bir "Frigidaire" vardır. Satın aldığınız soğutma dolabının, "Frigidaire" markasını taşıdığını tesbit ediniz.

FRIGIDAIRE

BOURLA BIRADERLER ve Şsı

İnhisar çakmakları

Benzinli çakmak — Tanesi T. L. 2,75 (Yassı şekilde pirinçten, nikelden mamul deri ve saire kaplı.)

Fitilli çakmak — Tanesi T. L. 1,50 (Yassı şekilde nikelli)

Çakmak taşı — Tanesi 10 kuruş

1 - Şirketimizin hükûmet İnhisarından devren aldığı ve şirketimiz İnhisar damgasını taşıyan çakmakların perakende satış fiyatları yukarıda gösterilmiştir.

2 - Toptan alan esnafa bu fiyatlar üzerinden %6 (Yüzde altı) iskonto terk olunur.

3 - Şirketimizin İngiltere'de "DUNHİLL" fabrikasına ısmarladığı hususî şekildeki çakmaklar Eylül sonlarına doğru gelerek satışa çıkarılacaktır

5143

Kartal Malmüdürlüğünden:

Kariyesi	Mevkii	Cinsi	Harita No.	Metre M.	beher Metre murabbaı L. K.	Mecmu kıymeti L. K.
Bostancı	Küçükyalı Kıağuz Ç.	Arsa	32	497	00 12	59 64
"	"	"	33	497	00 12	59 64
"	"	"	34	250	00 12	30 00
"	"	"	21	433	00 12	51 96
"	"	"	22	433	00 12	51 96
"	"	"	23	433	00 12	51 96
Kartal	Çarşı Üsküdar G.	"	00	75	1 50	112 50
"	Meşeli Ayazma	Tarla	00	1897	Şayian Tamamı 100 00	Hisseyo Musip Miktar 10 00
			1/5 Hissesi			
Maltepe	Rapas sokağı	Arsa	00	23	00 40	9 20
"	Çilingir "	"	00	50	00 50	25 00

Yukarıda cinsi yazılı on kıt'a arsanın peşin para ile temlikî 25/8/934 tarihinde müsadif Cumartesi günü saat on dörtte ihalesi icra kılınacağından taliplerin dipozito makbuzlarile Kartal Malmüdürlüğünde müteşekkil Satış Komisyonuna müracaat eylemeleri. (4575) 4985

Gümrük Muhafaza Umum Kumandanlığı İstanbul Satınalma Komisyonundan:

1 — Resmî gibi iki Motör teknesi inşası pazarlık sureti le eksiltmeye konulmuştur.

2 — Eksiltme 22-8-1934 çarşamba günü saat 14 de Istan bul Gümrük Muhafaza Başmüdürlüğü binasındaki Komisyonda yapılacaktır.

3 — Tasdikli şartname ve projeleri Komisyondadır.

4 — Isteklilerin Mühendis olduklarına veya Mühendis kullanacaklarına dair vesika ile birlikte muvakkat teminat olan (1445) liralık vezne makbuzu veya Banka mektuplarile belli zamanda Komisyona gelmeleri. (4642) 5150

Deniz yolları İŞLETMESİ

Acenteleri : Karaköy Köprübaşı Tel. 42362 — Sirkeci Mühürdarzade Han. Tel 22740

Mersin yolu

MERSİN vapuru 19 Ağustos PAZAR 10 da Sirkeci rıhtımından kalkacak. Gidişte Çanakkale, İzmir, Küllük, Bodrum, Rodos, Marmaris, Dalyan, Fethiye, Kalkan, Kaş, Finike, Antalya, Alanya, Anamur, Mersin'e. Dönüşte bunlara ilâveten Taşucu, Kuşadası, Gelibolu'ya uğrayacak yalnız Anamur'a uğramıyacaktır. (4858)

Ayvalık sür'at yolu

ANTALYA vapuru 18 Ağustos CUMARTESİ 17 de Sirkeci rıhtımından kalkacak ve Ayvalık yolunum mutat iskelerine uğrayarak İzmir'e gidip dönecektir. (4859)

Dikkat

Vapur başlarında İzdihama mahal kalmamak üzere biletlerin hareket günlerinden evvel Karaköy ve Sirkeci acentalarımızdan tedarik edilmesi muhterem yolcuların menfataleri icabındandır. (4688) 5120

MOND EXTRA

"MOND EXTRA" Tıraş Bıçağı

iyi tıraş olmuş bir çehrede fevkalâdelik göze çarpar. Size bu iyi tıraşı da ancak MOND EXTRA tıraş bıçağı temin eder. Her yerde satılır.

"MİNORA" Tıraş Bıçağı

Herkesin bıçağıdır. 10 adedi 50 kuruşa satılan markaların fevkindedir. Her yerde 10 adedi 35 kuruşa satılmaktadır.

MINORA EVERYBODY'S RAZOR BLADE

Nafıa Vekâletinden:

Afyon - Antalya hattının Afyondan itibaren 25 ilâ 40 ıncı kilometreleri arası ikinci kısım inşaatı kapalı zarf usulile münakasaya çıkarılmıştır.

Münakasa 3 Eylül 934 tarihine müsadif pazartesi günü saat 15 de Nafıa Vekâleti Müsteşarlık Makamında yapılacaktır.

Taliplerin fennî ehliyet ve carî seneye mahsus Ticaret Odası vesikaları ve (28750) liralık muvakkat teminatlarile aynı gün ve saatte Komisyonda bulunmaları lâzımdır.

Talipler bu husustaki şartnameleri (50) lira mukabilinde Ankara'da Nafıa Vekâleti Malzeme Müdürlüğünden tedarik edebilirler. (4634) 5118

Çatalca Müstahkem Mevki Kumandanlığı Satınalma Komisyonu Reisliğinden:

Çatalca Müstahkem Mevki kıt'atı ihtiyacı için 7,000 kilo koyun eti 20 Ağustos 934 pazartesi günü saat 13,30 da açık münakasa ile satın alınacaktır. Taliplerin muayyen gün ve saatinde Hadımköyünde Askerî Satınalma komisyonuna müracaatları. (4180) 4708

Urfa Belediyesinden:

Tutarı 19,866 lira 82 kuruştan ibaret olan Belediyemizin sinema ve müştemilâtının noksan kalan inşaatı kapalı zarf usulile 20 gün müddetle münakasaya konulmuştur. Taliplerin yüzde 7,5 muvakkat teminatlarile inşaatın mes'uliyetini der'uhde edecek bir Mühendisin teahhüt vesikasını hâmilen ihale günü olan 25-8-934 cumartesi günü saat 14 de Belediye Encümenine göndermeleri ve daha fazla malûmat almak isteyenlerin Belediyeye müracaatları ilân olunur. (4666) 5071

Çatalca Müstahkem Mevki Kumandanlığı Satınalma Komisyonu Reisliğinden:

Çatalca Müstahkem Mevki kıtaatı ihtiyacı için mevkii münakasaya konulan 900,000 kilo mutbak odununa verilen fiat pahalı görülmüştür. Ihalesi 2 Eylül 934 Pazar günü saat 14 de tehir edilmiştir. Taliplerin muayyen gün ve saatinde Hadımköyünde Askerî Satınalma Komisyonuna müracaatları. "4573" 4984

Gümüşhane Vilâyeti Daimî Encümeninden:

Bayburt kazası merkezinde inşa edilmekte olan ilk mektep binasının 17892 lira 65 kuruş bedeli keşifli ikinci kısım inşaatı 5-8-934 tarihinden itibaren 20 gün müddetle ve kapalı zarf usulile münakasaya çıkarılmıştır. Ihalesi 26-8-934 pazar günü saat 16 da icra kılınacağından taliplerin kanunun tarifi veçhile ehliyeti fenniye, teminat vesair vesikalarını bir zarfa ve yüzde itibarile yapılacak teklifi açık ve okunaklı imzasile bir zarfa koyarak her iki zarfı dahi ayrıca bir zarf içerisine koyup üzerini mühürlemek suretile saat 15 de Gümüşhane Daimî Encümen Riyasetine makbuz mukabilinde vermiş bulunacağımın ve daha fazla malûmat almak isteyenlerin muayyen günden evvel Encümen kalemine müracaatları ilân olunur. (4766) 5158

Sıhhat ve İçtimaî Muavenet Vekâleti
Hudut ve Sahiller Sıhhat Umum Müdürlüğünden:

Dört kalem itlâfıfâr malzemesi şartnamesi mucibince açık münakasaya konulmuştur. Münakasa 25 Ağustos 1934 tarihine müsadif cumartesi günü saat on dörtte Galata'da Kara Mustafa Paşa sokağında Istanbul Limanı Sahil Sıhhiye merkezinden müteşekkil komisyonda yapılacağından isteyenlerin şartnamelerini görmek üzere Ankara'da Hudut ve Sahiller Sıhhat Umum Müdürlüğü Ayniyat Muhasibi Mes'ullüğüne veya mezkûr Merkez Baştababetine müracaatları. (4318) 4769

Urolog - Operatör

Dr. REŞİT SAMİ

İdrar yolları hastalıkları mütehassısı Beyoğlu İstiklâl caddesi (Mulen Ruj karşısı) Vehap B. Ap. No. 61

Kiralık hane

Arnavutköyü Akıntıburnunda sahilde ve tramvay caddesi üzerinde fevkalâde nezaretli elektrik, havagazı ve suyu havi üç odalı dahire kiralıktır. Görmek için mezkûr haneye pazarlık için idare müdürümüze müracaatları. 5091

BULÛMUM ECZANELERDE SATILIR

"Fruit Salt" ve "Eno" isimlerile etiketleri fabrikanın alâmeti farikasıdır.

ENO'S "FRUIT SALT"

Sıcaklarda, damar ağrısından, bulantıdan, yarım baş ağrısından ve suihazımdan mütevellit rahatsızlıklardan masun kalmak isterseniz şu tatlı müleyyin, tabii tuzsuz müshil olan şekersiz Eno's "Fruit Salt" gazözlü müstahzarından sabah ve akşam bir bardak su derununda bir kahve kaşığı mikdarında alınız.

Umumî Neşriyatı ve Yazı İşleri Müdürü ETEM IZZET
Gazetecilik ve matbaacılık T. A. Ş.