20 Eylülde yapılacak Belediye intihabatına hazırlık yapılıyor O gün şehir donanacak, hatipler nutuklar söyleyecek.

Milliyet

Sahip ve Başmuharriri : Siirt Meb'usu MAHMUT

Cezayirde Yahudilerle Müslümanlar arasındaki ihtilâf artmaktadır. Hükûmet Cezayire beş yüz tayyare gönderecek.

FIATI 5 KURUŞTUR. | 9 uncu sene No. 3059 PERŞEMBE 16 AGUSTOS 1934 | Tel: { Müdür : 24318, Yazı işleri müdürü : 24319. İdare ve Matbaa : 24310.

Dolu bir hafta

Bu haftamız, açılma ve temel atma haftası oldu. İsmet Paşa, "Lausanne,,ı nasıl yaptı ise, onun icaplarını da öyle yapıyor. "Lausanne,, muahedesinin maddelerile, Türkiyenin siyasî ve iktisadî istiklâli tanınmıştır. Fakat istiklâl denilen şey, yalnız madde ve nazariye halinde kalırsa, hiç bir mânâ ifade etmez. Herhalde bez, kumaş, şeker, kâğıt, kömür, şişe gibi tabiî ve medenî ihtiyaçlarını hariçten getirtmeğe mecbur olan bir memleket, iktisaden müstakil sayılmaz. Türkiye sanayiini kurmak yolunda başlanan hareket ve hamelinin bu bakımdan ehemmiyeti büyüktür.

İçinde bulunduğumuz hafta içinde, Muhterem İsmet Paşa, millete vadettiği iktisadî programın, tam vaktinde, noksansız olarak, tahakkuk yolunda bulunduğunu gören bir hükûmet reisi haz ve iftiharile yeni fabrikaların açılma ve temel atma merasimini yapmaktadır. Başvekil Paşa, işleri vaktinde yetiştiren, verdikleri sözü tutan alâkadarları candan tebrik ve takdir ediyor. Gerçek, bu kalkınma savaşında göze çarpan büyük hususiyetlerden biri de, başlanan işlerin — daha evvel hesaplanmıyan, düşünelemeyen, muhtelif sebep ve tesirlerden doğma zorluklara rağmen — Tam vaktinde bitmesi ve tesbit edilen kabiliyette çalıştırılmasıdır. Burada hoşa giden, ve âtiye ait ümidimizi kuvevtlendiren şey herhangi bir işin birkaç ay evvel bitmesi değil; işe başlarken yapılan hesaplarda, tahminlerde tam bir isabet bulunmasıdır. Bu hasiyet ve hususiyet; ileride girişeceğimiz yeni işlede de yanılmıyacağımızı göstermesi itibarile pek mühimdir.

Başvekil Hazretleri, her sırası düştükçe, bir işi kurmaktan ziyade onu yaşatmanın daha güç olduğunu tekrar etti, sanayi fabrikalarının, bilgisi, çalışması, hevesi az olanların sığınması için yapılmadığını söyledi, bunlarda dikkat, hassaiyet ve ihtisasa aranacağını hatırlattı. Filhakika, bilgi ile beraber yürüyen devamlı bir dikkat ve hesaplı bir faaliyet olmadıkça - dünyanın bugünkü müşkül şartları içinde - herhangi bir müesseseyi ayakta tutmağa imkân yoktur. Söylemek kolaydır, yapmak güçtür; hele yapılan şeyleri yaşatmak mutlaka daha güçtür. Onun için, bütün hazırlık mesaimizde yalnız kurmayı değil, kurulan şeyleri verimli bir halde yaşatmak için lâzım olan şartları da daha evvel düşünmek ve hesaplamak icap ediyor.

Sanayi hayatında iş terbiyesinin, işçi terbiyesinin büyük ehemmiyeti vardır. Sanayi svaşı, umumî hayat mücadelesinin en mühim bir safhasıdır. Bu mücadelede ayakta durabilmekte, dahilden ve hariçten gelen rekabetleri karşılamakta, maliyet fiatlerini en az bir miktara indirmekte işçi terbiyesinin büyük tesiri oluyor. İşçilerin randımanı en yüksek olan müesseseler, elbet daha çok kazanırlar... Bu randıman; bilgi ile, tecrübe ile, ayni iş üzerinde dikkatli ve devamlı mesai ile vücude gelir. Kömür madenlerimizde daimi amele kullanmamak yüzünden, istihsal kabiliyeti daha az, dolayısile maliyet fiati daha çok oluyor. Onun için, kömür madenlerimizi idare edenler, bu bakımdan yeni tedbirler almakta ve daimî amele edinmek yolunda çalışmkatadırlar. İş terbiyesinin, işçi terbiyesinin maliyet fiatile pek yakından alâkadar olmasıdır ki, bu mevzu üzerinde ısrar ile durmamıza sebep oluyor.

Sanayimizi himaye ediyoruz, himaye edeceğiz. Yalnız bu himayenin hudutsuz olmadığını ve olamıyacağını da düşünmeliyiz. Sanayicilerimiz, himayesiz yaşayabilmeyi gaye olarak almalıdırlar. Burada sanayiciler lehine düşünülecek bir nokta var: Himayesiz yaşamak bir gaye olmalıdır; fakat bu gayeye, fabrikaların tesisatı itfa edilmeden varılamaz. Müesseselerini amorti edenler için korkuya mahal yoktur. Bizim sanayimiz üzerine çöken en büyük ağırlık; tesisat masraflarıdır, bu tesisatın pahalılığıdır. Bütün tesisatımızı hariçten getirtiyoruz. Makineler, esasen pahalıdır. Fazla olarak, dahilî ve haricî nakliyat ücretleri de tesisata yükleniyor. Tesisatı pahalılaştıran daha başka âmiller de vardır. Onun için, yükün altından kalkmak güç oluyor. Maliyet fiatleri hesabındaki bütün bu sebep ve âmiller düşünülünce, bazı yiyecek ve giyecek maddelerini pahalı almamızın sebepleri kendiliğinden anlaşılır.

Muhakkak ki, sağlam bir zemin üzereindeyiz. Bir iki sene içinde, dumanları tütecek olan yeni fabrikalarımızın, muhitlerine ve istihsal edecekleri maddeler yüzünden memleketin iktisadına yapacakları faydalı tesirleri şimdiden düşünerek sevinebiliriz.

Siirt Meb'usu
MAHMUT

BUGÜN
3 üncü sahifede
İŞ ADAMI
FELEK
İŞ ÜNİVERSİTELERİ MESELESİ
Mümtaz FAİK
4 üncü sahifede
ÖZ DİLİMİZLE
M. SALÂHATTİN

Sanayi Hayatımızın Belkemiği

Dün Zonguldakta bir fabrikanın temeli atıldı, diğer bir fabrika da açıldı

Ismet Paşa Hazretleri mühim bir nutuk söylediler

Başvekil Hz. nin nutkundan: "Büyük Türk milleti durmadan yüce hedeflerine doğru ilerliyor. Kömür meselesini memleket için büyük bir dava telâkki ediyoruz,,

ZONGULDAK, 15 (Heyetle giden muharririmizden) — Sakin bir hava ile sabah saat dokuzda Zonguldağa geldik. İstikbal köylüden başladı. Vali, fırka reisi, Zonguldak mebusları, belediye, vilâyet, fırka erkânı, büyük bir halk kütlesi, deniz sporcuları motör ve sandallarla vapurun etrafını kuşatmışlardı. Her taraf donanmıştı.

Fabrikalar heyetin gelmesini düdüklerile selâmladılar. Vilâyet, fırka, belediye namına gelen heyetler vapura çıkarak İsmet Paşa Hazretlerine tazimatlarını arzettiler.

Tam saat onda karaya çıkıldı. Bütün Zonguldaklılar yollara dökülmüşler, caddelerin iki tarafında mekteplilerin, izciler yer almışlardı. Halkevi ve Ereğli Birliği gençleri bandoları milli havaları çalıyorlardı:

İsmet Paşa Hazretleri, İktısat vekili Celâl Bey ve diğer davetli zevat doğruca vilâyete gittiler. Vilâyette kabul resmi yapıldı. Bundan sonra yeni fırka ve Halkevi binaları gezildi. Belediyeye gidildi. Ziyaretleri müteakıp İsmet Paşa Hazretleri refakatlerindeki zevat ile birlikte otomobillerle Türkiş maden mıntakasına gitmişlerdir. Başvekil Paşa Hazretleri burada ocakların umumi faaliyeti hakkında uzun izahat almışlardır.

Müteakıben sun'i antrasit fabrikasının kurulacağı yere gidildi ve fabrikanın temeli İsmet Paşa tarafından atıldı. Merasim çok heyecanlı oldu.

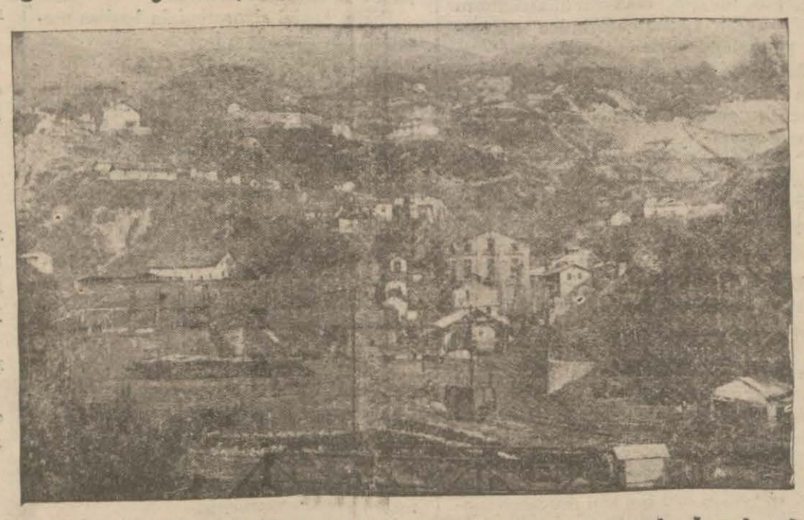

Zonguldakta (Kerpiçlik mevkiinde) kömür işleri ocağında kurulacak olan sömi kok fabrikasının yeri ve ocağın umumi görünüşü

İsmet Paşa Hazretleri bu münasebetle sürekli alkışlarla karşılanan şu nutku söylemişlerdir:

İsmet Paşanın nutku

Iş Bankasile Sümer Bankın müşterek teşebbüsü olarak tesis edilen suni antrasit fabrikasının temelini atmış bulunuyoruz. Bununla hâlâki kömür sanayiine girmiş bulunacağız. Sanayide ve evlerde kullanılmağa elverişli kömür tedarik etmek bu fabrikanın mahsülü olacak, fabrika aynı zamanda kimyevi mahsüller vermeğe başlayacaktır.

Tasavvur edildiği gibi memlekette yakılacak madde ve bu sebeple kuvvet men-

(Devamı 6 mcı sahifede)

Universitede

Profesörler bugün Vekil Beye takdim edilecek

Maarif Vekilinin muhtelif Maarif işleri hakkında gazetemize beyanatı

Doçent maaşlarına zam yok

Maarif Vekili Zeynelâbidin Bey dün sabah Maarif müdürlüğüne gelerek bir müddet meşgul olmuş, Maarif müdürü Haydar B. kendisine bazı izahat vermiştir. Vekil Bey Maarif idaresi kalemlerini dolaşmış, memurların mesaisi ile yakından alâkadar olmuştur. Vekil Bey, umumî müfettişlerle de görüşmüştür. Zeynelâbidin Bey öğleden sonra saraya giderek Türk Dili Tetkik cemiyeti mesaisine iştirak etmiştir. Maarif vekili bugün saat 11 de Universitede profesörleri kabul edecektir. Üniversite rektörü Cemil Bey hocaları, Vekil Beye takdim edecektir, Zeynelâbidin Bey dün kendisile görüşen bir muharririmize, muhtelif maarif işleri hakkında şunları söylemiştir:

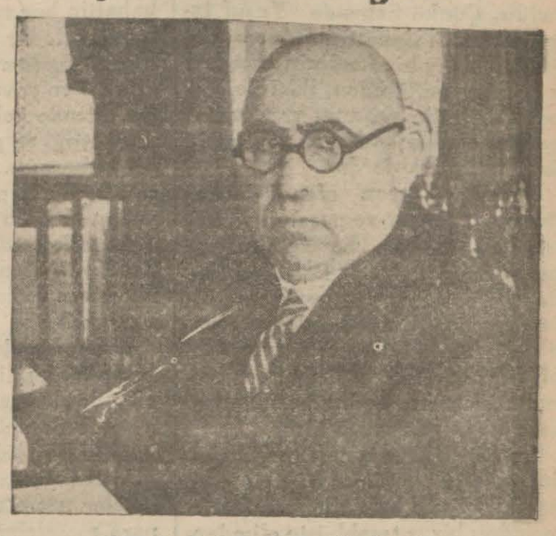

Maarif Vekili Zeynelâbidin Bey

Muallimlerin vaziyeti

— Orta tedrisat kadrolarında geniş bir değişikliğin yapılacağı şayiaları doğru değildir. Esasen bir kadro tanzimi mevzuu bahis değildir. Her dairede olduğu gibi bazı tayinler ve nakiller yapılır.

Liselerin ıslahı

Orta tedrisat müesseseleri ıslaha

(Devamı 6 mcı sahifede)

Macar gazetecileri rıhtımda . . .

Macar gazetecileri geldi

Balkanlarda seyahate çıkan misafirlerimiz Macaristanın maruf gazetelerinin muharrirleridir

Şehrimizi ziyaret edeceğini yazdığımız Macar gazetecilerinden mürekkep heyet dün sabah Bulgar bandırlı Burgaz vapurile şehrimize gelmişlerdir. Macar meslektaşlarımız vapurda matbuat umum üdürlüğü namına Neşet Halil Bey ile matbuat cemiyeti namına Türk gazetecilerinden mürekkep bir heyet tarafından karşılanmışlardır. Macar gazetecileri, Turizm cemiyetinin tertip ettiği seyahate iştirak ederek Balkanlarda bir seyahate çıkmışlardır. Budapeşteden hareketle Belgrat ve Sofyaya uğramışlar, Bulgaristanın bazı şehirlerini ziyaret ettikten sonra Varnaya gitmişler ve orada birkaç gün kalarak şehrimize gelmişlerdir. Muhterem misafirlerimiz Macar gazetecilerinden M. Bercz'in riyaseti altında Pesti Hirlap gazetesi muharrirlerinden M. Sabo, ve Dr. Dioseghy, Macar Hirlap gazetesis muharrirlerinden M. Polony, Az Est gazetesi muharrirlerinden M. Dr. Gasegi Gerami, Macar resmî istihbarat büro-

(Devamı 6 mcı sahifede)

Avusturyanın istiklâli

Avusturya Başvekili de M. Mussolini ile konuşacak

Nazi kıyamlarına karşı Avusturyanın ordusunu takviye etmek istediği ve devletlerin de buna muariz olmadığı bildiriliyor

M. Mussolini *M. Schuschnigg*

ROMA, 15 (A.A.) — Avusturya başvekili M. Kurt Schusching, 21 ağustosta M. Benito Mussoliniye mülâki olacaktır.

M. Schusching'in İtalyaya yapacağı bu seyahat, hemen hemen Starhembergin burada bulunduğu zamana tesadüf edecektir. Prens, dün akşam Castelfusanoda deniz kenarında M. Fulvie

(Devamı 6 mcı sahifede)

Kurultay merkez bürosunun dünkü toplantısı

Maarif Vekili dün bir aralık toplantıya riyaset etti

Türk Dili Tetkik Cemiyetinden: Bugün Umumî Merkez Heyeti ve Kurultay Merkez Bürosu Umumî Kâtip İbrahim Necmi B.in reisliği altında Çanakkale meb'usu Ahmet Cevat, Ordu meb'usu Ali Canip, Aksaray meb'usu Besim Atalay, müzeler müdürü Hamit Zübeyir, Orta tedrisat umum müdürü Hasan Âli, Konya meb'usu Naim Hazım Beylerden mürekkep olarak toplanmış, tezler ve Kurultay işleri etrafında müzakerelerde bulunmuştur. Maarif Vekili ve Cemiyet Reisi Âbidin Beyefendi bir aralık toplantıya iştirak ve Riyaset etmiştir. Eskişehir meb'usu Yusuf Ziya Bey müzakerede hazır bulunmuştur.

Tarama dergisi

Türk Dili Tetkik Cemiyeti Umumî Kâtipliğinden :

Tarama Dergisinin Osmanlıcadan Türkçeye söz karşılıklarını gösteren sekiz fasikülü bir cilt halinde satılığa çıkarılmıştır. Derginin Türkçeden Osmanlıcaya olan İndeks'inin basımı da birkaç güne kadar bitecek ve bu da ikinci bir cilt olarak çıkarılacaktır. İki cilde birden (10) lira fiyat konul-

(Devamı 6 mcı sahifede)

M. Göring

Bir otomobil kazasında hafifçe yaralandı

BERLIN, 15. A.A. — M. Goering, dün akşam Munich - Berchtesgaden yolu üzerinde bir otomobil kazası neticesinde yaralanmıştır. Hekimlerine bakılırsa, mumaileyhin vaziyeti hiçbir endişeyi mucip değildir.

M. Göring

Rosenheim hastahanesinde yaraları sarıldıktan sonra Berchtesgaden'e avdet eden M. Goering, M. Hitler tarafından bu sabah ziyaret edilmiştir.

Bazı Yunan emlâki Geri veriliyor

Maliye Vekâleti istimlâk paralarını gönderdi

Yunan hükûmeti ile son Ankara itilâfnamesi yapılmadan evvel Yunan tebaasından firari rumlara ait bazı emlâke vaziyet edilmiş ve bunlar emvali metruke idaresi tarafından satılmıştı. Ankara itilâfnamesinde bu emlâkin eski sahiplerine iadesi takarrür etmiş, fakat bu vaziyette bu emlâkin bedeli istimlâkinin şimdiki sahiplerine verilmesi kararlaştırılmıştı. Maliye vekâleti emlâkin eski sahiplerine iadesi ve yeni sahiplerine de bedel istimlâkin verilmesi için icap eden parayi göndermiş ve bu para bankaya yatırılmıtşır. Bu günden itibaren bu kabil emlâkin bedeli istimlâklerinin ödenmesine başlanacaktır.

Temmuz ayına Ait tahsilât

ANKARA, 15. A.A. — Maliye vekâletinden aldığımız malûmata göre, 1933 ve 1934 mali senelerinin temmuz ayı sonu itibariyle tahsilâtının mukayesi şöyledir :

Varidatın nevi	1933 senesi tahsilât	1934 senesi tahsilât
Arazi v.	195.800	162.802
Binalar v.	273.615	338.256
Davar ve develer v.	3.293.674	2.889.165
Diğer hayvanlar v.		683.289
Ruhsat ve karne		269.990

(Devamı 6 mcı sahifede)

10 Ağustos cuma günü Elâziz is tasyonunun Nafıa ve Maliye vekilleri tarafından yapılan açılma mera simini evvelce yazmış ve tafsilâtını vermiştik. Elâziz muhabirimizden dün bu merasimi gösterir yukarıdaki resimleri aldık. Resimler Vekil Beyleri Elâziz istasyonundan çıkarken, ve vekil beyleri açış nutukları nı söylerken göstermektedir.

TARİHİ TEFRİKA: 115

İttihat ve Terakki!

(BAHAEDDIN ŞAKIR BEYIN BIRAKTIĞI VESIKALARA GORE)

Her hakkı mahfuzdur. *Yazan: A. C.*

Diran Kelekyan Ef. Ahmet Riza ve Prens Sabahattin Beyler hakkında ne düşünüyordu?

Sait paşanın mektubunda yazıldığı gibi cemiyetle Ahmet Celâlettin paşanın arası büsbütün açılmıştı. Doktor Bahattin Şakir bey cemiyetin işlerinden onu haberdar etmekte devam eylemekle beraber, aralarında artık müşterek bir çalışma yok gibi bir şeydi. Doktorun Ahmet Celâlettin paşa ile münasebetini tamamile kesmemesi paşanın nakden yardıma devam etmesinden ileri gelmiş olması muhtemeldir. Çünkü Şehzade Yusuf Izzettin efendi Bahattin Şakir beyle Diran Kelekyan efendinin maaşlarını göndermediğinden, ikisi de Ahmet Celâlettin paşanın yardımına muhtaç olacak kadar müzayeka içinde bulunuyorlardı.

Diran kelekyan efendi daima Mısırda çalışıyor ve paşanın yanından ayrılmıyor ve bermutat uzun mektuplarla doktor Bahattin Şakir beye telkinat yapmaktan geri kalmıyordu. Diran Kelekyan efendi Selânikteki Osmanlı hürriyet cemiyetile Terakki ve İttihat cemiyetinin birleşmesi hakkında Bahattin Şakir beye yazıyordu ki:

"Şahsî malûmatım ve tecrübelerim oldukça elemli ise de sizin gibi bir kardeş'min halisane ve saffetle başladığı bir teşebbüste elimden gelen her muavenette bulunmak benim için mukaddes bir vazifedir. Muvaffakıyetinizi ansamimülkalp temenni ederim. Acaba tesadüfü zarurî olan bütün mânilere galebe edecek miyiz? Velev muvaffakıyet müyesser olmasa bile, bu vesile ile büyük bir tecrübe elde etmiş olursunuz.

Ben siyasette her kanaatin bilfiil tecrübe ile husulü taraftarıyım. Ancak kuvvetli kanaatlerdir ki iş görebilen adamlar yaratır. Politika tuhaf bir şeydir. Bazan öyle ümit haricinde tahavvüller husule gelir ki insan mesleğine bütün bütün yeni bir istikamet vermeğe mecbur olur. Onun için politika ihtilâflarına şahsî husumet şekli vermemenizi rica ederim. Her kim olursa olsun, zatî münasebetleri ileride her türlü irtibatı imkânsız bırakacak şekle sokmamalıdır. Bu ihtiyat zaten hürriyetperverliğin de muktezasındandır. Kimbilir ne olur? İhtilâh, efkâr dairesinde döndükçe zatî münasebetlerin daima muhafaza edilmesi herhalde hayırlıdır.,,

Diran Kelekyan efendi bu mektuplarında doktor Bahattin Şakir ye karşı büyük bir hüsnü niyet ve hu.ûs göstermekle beraber, kendisi ademi merkeziyet taraftarı idi ve Sabahattin beyin icraatını ve fikirlerini Osmanlı develti için muvafık görüyordu. Ahmet Riza beyin on beş senelik faaliyetini sıfıra indiriyor ve diyordu ki:

"Ahmet Riza bey, iyi saatte olsun. Osmanlı ahrarının Avrupaca şerefini sıfır derecesine kadar indirmişti. Bugün tekmil Avrupada Riza beye bir hürriyetperver nazarile bakar iki ciddî muharrir, ciddî diplomat, elhasıl nüfuz sahibi insan bulamazsınız. Eğer Osmanlı ahrarının davası Riza beyin şimdiye kadar Fransızca Meşveret vasıtasile müdafaa ettiği dava ise, o dava — esas değil, tarzı müdafaası itibarile — Avrupa nazarında çoktanberi kaybetmiştir. En iyi dava bile fena bir avukat elinde kaybedilir. Işte Osmanlı hürriyetperverliği dvaası da Riza beyin eline düştüğü için böyle oldu.,,

Diran Kelekyan efendi Sabattin bey hakkındaki fikrini de şu suretle izah ediyordu:

" Bu zat davamızı yeniden ihya etti, Avrupada Türklük namına büyük teveccühler kazanmağa muvaffak oldu. Ben kendisine karşı bir muhabbet beslemem bundan ileri geliyor. Fakat, eğer bunun altında bir oyun olduğu — öyle zannile değil, bilfiil deliller gösterilerek — ispat edilirse, iş başka bir renk alır. Ben bu yoldaki oyunları sevmem. Sırf şüphe üzerine gayret esbabından bir zata karşı çıkmak, vicdanen caiz göremiyeceğim bir şeydir. Sabahattin beyin vaktile pederi tarafından Abdülhamide karşı açılmış olan intikam siyasetine devam ettiği zannile kendisine karşı husumet gösteriliyor. Bizim asıl vazifemiz bu yanlış fikirleri tamir ve tashih etmektir. Böyle vaktile ekilmiş bir muzır tohumun mahsulü bir hatâ için bir adam mahkûm edilemez. Fikrini tashihe çalışmak lâzımdır. Ben onun usulünde en ufak bir ihanetini görürsem, hemen yelkenleri çeviririm. Fakat siz de takdir buyurursunuz ki sırf zan ve şüphe üzerine tedbirlere müracaat etmek ancak Abdülhamide ve onun etrafındakilere yakışır.,,

Tabii Diran Kelekyan efendi, ademi merkeziyet usulü diye Sabahattin bey tarafından ortaya atılan fikirde bir ihanet tasavvur edemezdi, Şarkta altı vilâyetin elden gitmesi ve yavaş yavaş bir Ermenistan vücude gelmesi onun esasen arzu ettiği ve gizliden gizliye husul bulmasına çalıştığı bir mefkûre idi. Böyle olmasa idi, meşrutiyetten evvel o kadar dost olduğu doktor Bahattin Şakir Bey, Diran Kelekyan efendinin umumî harpte kafasının ezilmesine sebep olur muydu?

Diran Kelekyan efendi Yusuf Izzettin efendiden tahsisatını alamayınca bir zaman sonra onun aleyhine de dönmüş ve Ingiliz gazetelerinde Şehzade Abdülmecit efendile Sabahattin Bey lehinde makaleler neşretmeğe başlamıştı. Bu para meselelerine dair doktor Bahattin Şakir beye yazdığı bir mektubunda diyordu ki:

"Ben dört aydanberi Yusuf Izzettin efendiden para almadığım gibi size de gönderilmemiş olduğunu mevsukan haber aldım. Belki gelecek hafta para irsali memul olduğunu İstanbuldan yazıyorlar. Bu para meselesi ki zatıâliniz ve benden'iz için maişet meselesi demekti., fevkalâde haizi ehemmiyettir. Vakıâ şimdi mecburiyet hasıl oldukça Ahmet Celâlettin paşaya müracaat ediyorsak ta, bu hal istiklâli maişete mâni olmasile istiklâli faaliyete de hailteşkil ediyor. Bilmem maişet meselesini temin etmek lüzumunu edep ve ihtiram dairesinde Yusuf Izzettin efendiye nasıl arzedebiliriz. Her ikimizin de rahat ve selâmeti için bu meselenin hallini takip etmek elzemdir.

Ahmet Celâlettin paşa bize yardım ediyor ama, gene aklı ermeden bir takım işlere girişmeğe kalkışıyor. Benimle iki gündenberi müzakereler yapıyor. Maksadı size yeni bir lâyiha hazırlamaktır. Bu yeni lâyihada bundan çok evvel size mahremane bildirdiğim lâyihanın ayni olacaktır. Çünkü paşa gayri müslim komitelerle görüşmüş, cümlesinden de benim maruzatım dairesinde cevap almış. Şimdilik siz onun mektubunu bekleyiniz. Benim bu işaratın gizlidir. Paşanın beyan edeceği fikirlere göre kendi mütalealarınızı doğrudan doğruya yazarsınız.,,

— *Bitmedi* —

Altın karşılık

Japonya 24.044 kilo daha altın aldı

TOKIO, 15.A.A. — Altın satın alınmasına dair olan kanunun neşri tarihi olan 26 nisandan bugüne kadar, Japon hükûmeti, 64,411,000 yen kıymetinde 24,044 kilo altın satın almıştır. Bu altınnı takriben yarısı aponya devlet bankasının altın ihtiyatına ilâve edilmiştir. Bu ihtiyat, elyevm, 457,633,000 yen'e baliğ olmaktadır.

Amerikada yeni gemiler

VAŞİNGTON, 15 (A.A.) — Bahriye nezareti, inşa edilecek on biner tonluk 4 krrüvazörle, 14 distroyer ve 6 tane denizaltı gemisi için , muhtelif inşaat tezgâhlarından, fiat teklif etmelerini istemiştir.

Müthiş bir kasırga

BELGRAD, 15.A.A. — Dün öğleden sonra burada müthiş bir kasırga kopmuş ve milyonlarca hasara sebebiyet vermiştir.

12 kişi Tuna nehrinde boğulmuştur.

Zeplin Amerikadan döndü

FRİDRİHSHAFEN, 15 (A.A.) — Kaptan Lehmanın idaresindeki zepelin balonu, cenubî Amerikadan dün gece buraya gelmiştir. Balonda 14 yolcu ile 140 kilo ağırlığında ticarî eşya vardı.

Atinada komünist cemiyetleri

ATİNA, 15 (A.A.) — Komünistlikle alâkadar 17 cemiyet fesholuna muştur.

HARİCÎ HABERLER

Mareşal Hindenburgun vasiyetnamesi bulundu

İhtiyar mareşal vasiyetnamesinde Almanyanın istikbalinden endişe ettiğini söylüyor

M. Hitler reyiâm İçin çalışıyor!

BERLIN, 15. A.A. — Reuter ajansının temamiyle itimada şayan bir kaynaktan haber aldığına göre, M. Von Papen, müteveffa Mareşal Hindenburg'un siyasî vasiyetnamesini M. Hitler'e tevdi etmek üzere, dün tayyare ile Bavyeraya gitmiştir. Reuter ajansının 4 ağustosta, arandığını ifşa eylediği bu vesikanın mevcudiyeti, alman resmî mehafilince, inkâr edilmekte idi.

Bu vasiyetnamenin, muhteviyatının ehemmiyetine binaen büyük bir tesir uyandırması muhtemeldir.

Mareşal Hindenburg'un bu vesikada, Almanyanın, içinde çırpıntığı siyasî ve iktisadî vaziyete esef ettiği ve memleketinin hariçle olan münasebatının henüz salâh kesbetmediğinden müteessir bulunduğu söylenmektedir.

Müteveffanın, Almanyanın istikbalinden izharı endişe eylediğini mübeyyin kısım, şu suretle ve sual tarzında ifade olunmaştur :

" Almanyayi ve Alman imperatorluğunu kurtaracak olan kayalıklar, dalgalı denizlerin arasından, acaba ne vakıt meydana çıkacaktır. ? "

Reyiama hazırlık

BERLIN, 15. A.A.— Hemen hemen bütün Almanyada dün akşam, halkı önümüzdeki pazar günü yapılacak reyiâmda Hitlerin devlet reisi mevkiine çıkarılmasını tevsike davet etmek için bir çok hitabeler irat edilmiştir.

Kiel'de Hitlerin selâhiyet sahibi mümessili M. Rudolf Hess, Hitlerin büyüklüğünden bahsetmiş ve kendisini tebcil etmiştir. Hamburgta M. Joseph Goebbels, takriben 300 bin kişi muvacehesinde bir gün evvel Neukolln'da söylemiş olduğu nutku tekrar etmiştir. Sabah gazeteleri de nushalarını hemen hemen Hitlerin şahsiyetine tahsis etmişlerdir.

Bu gazeteler, Führer'in fotoğraflarını neşretmeke ve bunların yanı başında mumaileyhin siyasî ve insanî meziyelerini uzun uzadıya sayıp dökmektedirler.

Berliner Morgen Post, "Hindenburgun mirasını ancak Adolf Hitler muhafaza edebilir" başlığı altında ceneral Goering'in bir mülâkatını neşrediyor.

Ceneral, bu mülâkatında halkı, Führerin' itimadına lâyik olduğunu ispat için onun lehinde rey vermeğe davet eylemektedir.

BERLIN, 15.A.A. — Bugünden itibaren gazeteler, intihabat propağandası yapmaya başlamışlardır. Führer'in bir çok fotoğrafileri neşredilmiştir. Bu fotoğrafilerde Führerin bir takım çocukların elerinden tutmakta olduğu görülmektedir. Bu fotoğrafilerin altında "Gençlik muhibbi Hitler" ibaresi bulunmaktadır.

Nihayet gazeteler, bir takım zevatın beyanatını neşretmektedirler. M. Fon Neurath, diyor ki :

Bizim haricî siyasetimizin başlıca meselesi, Almanya için hukuk müsavatını temin etmek, ademi müsavata ve Almanyanın silâhsızlığına nihayet vermektir. Bu suretle hakiki ve devamlı bir sulhun temeli atılmış olacaktır. Führer, her zaman alenen ve resmen, bizim beynelmilel müzakerelere ve itilâflara ancak müsavat dairesi dahilinde iştirak edebileceğimizi söylemiştir. Hepimiz 19 Ağustos tarihinde onun arkasında, saflarımızı sıkıştırmalı ve bu suretle ecnebilere onun iradesi ve metalibatının bütün Alman milletinin irade ve metalibatının ayni olduğunu göstermeliyiz.

Sarre ve reyiamı

LONDRA, 15.A.A.— Sarre komisyonu reisi tarafından Milletler Cemiyetine verilmiş olan istida ve Alman rejimmın yaklaşması Ingiliz efkârı umumiyesine üçüncü Reich'in dahilî ve haricî siyaseti hakkındaki mütalâasını serdetmek fırsatını vermiştir.

Bilhassa Daily Telegraph diyor ki :

Naziler, Sarre'ın Almanyaya avdeti için ekseriyetle rey verileceğine kanî olmakla beraber propağandalarına devam etmek ve istatükonun muhafazasına karar verildiği takdirde mukabele bilmisillerde bulunacaklarına dair tehditler savurmak için bir çok paralar sarfetmişlerdir. Mamafih Almanyadaki son vakayi, Sarre'daki Alman taraftarı cereyanı zaiflatmış ve intihabatın neticesini şüpheli bir hale sokmuştur.

Bu hal, Alman hükûmetinin zecrî tedbirlerini teşdit edecektir. Eğer memlekette asayişin muhafazası matlup ise hükûmet komisyonu, kontrolü altındaki kuvvetleri Cenevre itilâfı mucibince artırmalıdır.

Almanya tayyarelerini takviye ediyor

NEVYORK, 15 (A.A.) — 1934 senesi ilk üç ayı zarfında Almanya, Amerikadan 1,566,600 dolar kıymetin de tayyare malzemesi satın almıştır. Bu meyanda sekiz tayyare ile 177 motör aksamı vardır.

İrlanda karışık!

Telgraf ve telefon Telleri kesildi

Polislerin öldürdüğü köylünün cenazesi tezahuratla kaldırılacak

KORK, - İrlanda - 15 A.A. — Daily Telegraph muhabirinden: Evvelisi gün, zabıtanın, köylü üzerine ateş açmasile neticelenen hâdiselerden sonra, İrlanda hükûmeti aleyhine gittikçe artan bir husumet haber veriliyor. Zahiren ortada sükûnet olmakla beraber, ati karanlıktır denebilir.

Merakı mucip olan, tevkif edilen köylülerin âkıbetidir.

Diğer taraftan, öldürülen köylünün cenazesi, muazzam tezahürata vesile olacak ve bu cenazeye M. D'duffy ve Kosgrav da iştirak edecekler gibi görünüyor.

Dail meclisinin serbestçe içtima edebilmesi için fevkalâde tedabir alınmıştır. Hükûmet, son hâdiselere sebep olan arazi vergisinin tahsiline azmetmiştir. Maamafih, halihazırdaki tahsil usulünün pek pahalıya malolduğu anlaşılmıştır. Misal olarak, masrafı 470 İngiliz lirasına baliğ olan bir muameleyi müteakıp hacz altına alınan ehli hayvanların ancak 33 liraya satıldığı zikrediliyor. Müttehit İrlanda fırkasiyle de Valera hükûmeti arasındaki münasebat fevkalâde gergindir.

Bütün İrlanda dahilindeki telefon ve telgraf telleri meçhul eller tarafından kesilmiştir. Garbî İrlanda havalisi tecerrüt etmiş vaziyettedir.

Amerikada gene karışıklıklar oluyor

HAMMOND - AMERİKA, 15 (A.A.) — Dünkü gün, grev münasebetile bazı karışıklıklara sahne olan Ingiliz - Amerikan sabun fabrikasının civarına silâhlı bekçiler konmuştur. Şimdiki halde orada sükûnet vardır.

Sovyet hava filosu

STRASBURG, 15 (A.A.) — Üç tayyareden mürekkep Sovyet hava filosu Liyondan buraya gelmiştir.

Milletler cemiyetinde İngiliz murahhasları

ONDRA, 15 (A.A.) — 12 Eylûlde toplanacak olan milletler cemiyeti meclisinde İngiltere heyeti murahhasına hariciye nazırı M. John Simon riyaset edecektir. Kendisine M. Eden ve Skelton refakat edeceklerdir.

Bir fabrikatör

Kanadada haydutlar tarafından kaçırıldı

LONDON - KANADA, 15 (A.A.) — Zengin bir bira fabrikatörü olan Con Labat, haydutlar tarafından kaçırılmıştır.

Haydutlar, kendisinden, 150,000 dolar fidyei necat istemektedirler. Kanadada böyle bir hâdise ilk defa olarak kaydediliyor.

Hollandalılar

Almanya ile ticarî tediye hususunda anlaşamadılar

LA HAYE, 15.A.A. — Almanya ile Hollanda arasındaki ticarî tediyelerden çıkan bir çok müşkülleri halletmek üzre geçen hafta Berlinde iki taraf heyeti murahhasaları arasında müzakereler cereyan etmiştir. Fakat kısa bir zamanda mucibi memnuniyet bir sureti hal bulunması imkânsız görüldüğünden Hollanda hükûmeti dün akşam bir emirname neşrederek Almanya ile Hollanda arasında 15 Ağustostan itibaren mecburi clering tesis eylemiştir. Almanya ile mecburi clering usulünü tatbik eden ilk devlet Hollandadır.

Japonyaya dair bir anket

PARİS, 15 (A.A.) — Figaro gazetesi, Japonya hakkında bir ankete başlamıştır. Bunun mukaddemesinde şöyle diyor:

"Japonya, mütekâmil mamulâtını şark ve garp piyasalarında yağdıran muazzam bir fabrika haline gelmiştir. En yüksek milliyet duygusunu, en keskin ticaret fikriyle mezceden bu çalışkan, azimkâr, yaratıcı, zeki ve sükûti millet, dimağının bütün kabiliyeti ile toprağın hazinelerini işletmeğe başlamıştır.

Sarre'da vaziyet

Hükûmet komiserliği polislerin takviyesini istiyor

CENEVRE, 15.A.A. — Daily Telegraph muhabirinin haber aldığına göre, Sarre hükûmet komiserliği, mezkûr havza dahilinde, polis kuvvetleri takviye olunmadıkça, intizamı muhafaza ve kanunları tatbik mesuliyetini üzerine alamıyacağını ve gelecek sene icra edilecek reyiâm'ın hüsnü cereyanını temin edemiyeceğini akvam cemiyetine bildirmiştir.

Şimdiki halde 800.000 kişilik bir nufusa nezaret etmek üzere ancak 150 zabıta memuru vardır.

SON DAKİKA

Avukatlar kanunu

Adliye Vekili Saraçoğlu Şükrü B. in muharririmize beyanatı

IZMIR, 15 (Milliyet) — Adliye Vekili Saraçoğlu Şükrü Bey geldi. Adliye erkânı ve dostları tarafından karşılandı. Vekil Bey otelde bir müddet istirahat ettikten sonra saat on üçte hususî otokarla Ödemiş, Gölcük yaylasına ailesi nezdine gitmiştir.

Şükrü Bey hareketinden evvel şu beyanatta bulunmuştur:

— Çok özlediğim memleketimi, Izmiri görmeğe geldim. Bir ay istirahat edeceğim. Istanbulda Rıhtım şirketinin mübayaası işlerile meşguldüm. Esasatta mutabakat vardır. Teferrüat çıkarılıyor. Iki ay sonra mukavelenin imzalanması muhtemeldir. Adliye kanunlarındaki tadilât usule ve işlerin süratini temine matuftur. Lâyihalar Meclise verilmiştir.

Önümüzdeki seneye hâkimler kanununa benzer bir de avukatlar kanunu yetiştirmeğe çalışıyoruz. Komisyonlar hâkimler kanununun tatbikatile meşguldürler. Yılbaşında yetiştirilecektir.

26 Ağustosta tekrar Izmire gelecek panayirin küşadında hazır bulunacağım. Sonra Gölcüğe giderek istirahat edeceğim.

Millî müdafaa Vekili Izmirde

IZMIR, 15 (Milliyet) — Milli Müdafaa vekili Zekâi B. Sökeden Izmire dönmüştür.

SÖKE, 15 (A.A.) — Milli Müdafaa Vekili Sezai Bey bugün saat 11,20 de şehrimize geldiler, istasyonda kaymakam, belediye reisi, jandarma ve alay kumandanlariyle hükûmet erkânı, askerler, mekteplileri, izciler ve binlerce halk tarafından karşılandı.

Üzüm müstahsillerinin endişeleri

IZMIR, 15 (Milliyet) — Vekâletin emrile Garbî Anadoluda mahsullerimiz hakkında tetkik seyehatine çıkan Türkofis müdürü, oda umumî kâtibi ve borsa komiserinden mürekkep heyet, Foça, Manisa, Kasaba, Alaşehir ve Salihli üzüm vaziyetini tetkik ettikten sonra buraya dönmüştür .

Heyet müstahsillerin başlıca endişesi üzüm fiatlarının düşük olması etrafında toplandığını tesbit etmiştir.

Rekoltenin yapılan ilk tahminlerden az olduğu, kalitenin çok iyi olduğu kanaati hasıl olmuştur. Heyet cumartesi günü incir mıntakasına gidecektir.

Türk izcileri Marsilyayı gezdiler

AIx - EN - PROVENCE, 15 (A. A.) — Burada bulunmakta olan Türk talebe şerefine, dün sabahleyin belediyede bir kabul resmi yapılmıştır. Talebe, şehrin sanat müesselerini ve öğleden sonra Marsilyaya giderek orada da ticaret odasının delâletile şehri gezmişlerdir.

Cezairde Yahudi aleyhtarlığı

PARIS, 15 (A.A.) — Daily Telegraph muhabirinin bildirdiğine göre, Yahudilerle müslümanlar arasında gittikçe artan husumetten dolayı yeniden karışıklıklar çıkması melhuz olduğundan, Cezair valisinin talebi üzerine, hükûmet yakında oraya 50 0tayyare gönderecektir.

Ziraat Vekilinin teftiş seyahati

ANKARA, 15 (Telefonla) — Ziraat Vekili Muhlis Bey Istanbuldan itibaren bir teftiş seyahatine çıkmıştır. Bu seyahat Istanbuldan başlayarak Bursa, Karacabeye kadar devam edecektir.

Bu seyahatte Muhlis Bey ziraî müesseseleri teftiş edecek ve Karacabeyden sonra tekrar Istanbula dönerek Karadenize hareket edecektir. Vekil Bey Hopadan başlıyarak Giresunda bitmek üzere teftişlerine devam edeeck ve bu arada Artvin, Kars, Sarıkamış, Erzurum, Erzincan ve Şebinkarahisarı ziyaret ederek ziraî müesseseleri teftiş ve köylülerle temas edecektir.

Muhlis Beyin bu seyahati 25 gün devam edecektir.

Buğday mübayaasına başlanıyor

ANKARA, 15 (Telefonla) — Konya, Sivas, Ankarada inşa edilmekte olan siloların inşası bitmiştir.

Ziraat Vekâletinden mütehassıs bir heyet siloların kabulünü yapmak üzere Sivasa hareket etmiştir.

Heyet oradan Konyaya geçecektir.

Silolarda ve mübayaa merkezlerinde eksper olarak istihdam edilmek üzere Bursa, Adana, Izmir Ziraat mekteplerindeki eksperlik kurslarına devam eden 42 efendiden 31 i muvaffak olmuştur. Bu efendiler muhtelif mübayaa merkezlerile silolara gönderilecektir.

Buğday mübayaasına da bu yakınlarda başlanacaktır.

Liman işleri hakkında nizamname

ANKARA, 15 (Telefonla) — Maliye Vekâleti Istanbul liman işleri idareleri sureti icra ve mürakabesi hakkında bir nizamname hazırlamaktadır.. Nizamnameye göre Meclisi idare mülhak bütçe ile idare olacaktır. Idarelerin sermayeleri mütedavil ve sabit olmak üzere iki kısma ayrılmaktadır. Mütedavil sermaye ile liman işlerini ıslah ve asrî şekle ifrağ için tetbirler alınacak ve limana gelen gemilere azamî derecede kolaylık gösterilecektir. Idareler liman dahilinde tahmil ve tahliye, dalgıçlık, tahlisiye işleri ile de uğraşacaktır.

İmtihan veren polislerin evrakı

ANKARA, 15 (Telefonla) — Üçüncü komiserlik imtihanına giren 1000 polisin evrakı imtihaniyesinin tetkikine emniyet işleri umum müdürülüğünce devam edilmektedir.

Evrakın tetkiki Eylûl sonlarına doğru ikmal edilecektir.

Ilk incir mahsulü Izmirde

IZMIR, 15 (Milliyet) — Aydın ve Nazilli havalisinden 3760 çuval ilk incir mahsulü bu akşam Izmire geldi. Incir ameleleri tarafından karşılandı. Yarın borsaya arzedilecektir.

AYDIN, 15 (Milliyet) — Ilk incir treni muhtelif istasyonlardan 33 vagon yükliyerek bugün Izmire gitmiştir.

Germençik, Karapınar müstahsilleri kumpanya nakliye ücretini indirmediğinden (800) çuval inciri kamyonlarla gönderdiler. Piyasa 6 kuruştan açıldı.

Iş Bankasının çiftçiye yardımı

BAFRA, 15 (A.A.) — Türkiye Iş Bankası 1934 senesi tütün mahsulü için Bafra zürraına geçen sene olduğu gibi bu sene de mühim mikdarda yardımlara başlamıştır. Zürra bu yardımlardan fevkalâde müstefit olmakta ve tütünlerini daha yüksek bir şekilde işliyerek yetiştirmektedir. Bafranın 1934 mahsulü geçen sene rekoltesini tutacağı gibi nefaset itibariyle de diğer senelerden çok yüksektir.

Hüseyin Ragıp B. şerefine ziyafet

MOSKOVA, 15 (A.A.) — M. Molotov, yeni bir vazifeye tayini dolayisiyle Moskovadan infikâk eden Hüseyin Ragıp Bey şerefine bir ziyafet vermiş, bunda M. Vorochilof ile hükûmet erkânından bir çoğu, Türk sefaretinin bütün erkânı ve Hariciye komiserliğine mensup bir çok zevat hazır bulunmuşlardır.

ŞEHİR HABERLERİ

FELEK

İş adamı

Dünyanın işlerine hâkim olan adamlara yakından bakarsak içlerinde üniversite mezunu, iktısat doktoru, ya felsefe âlimi olana rastgelmeyiz. Ekserisi çalıp almaca orta bir tahsil görmüş adamlardır. Hattâ bu iş adamları içinde bir kısmı evvelden sülûk ettiği daha çok kolay mesleklerde muvaffak olamazlar da, hayat şartlarının değişmesi üzerine atıldıkları iş âleminde umulmadık muvaffakıyetler elde ederler.

Bu iş adamlarının gizli meziyetleri nedir?. Vallahi bunlardan pek çoğunu tanırım. Hepsinde müşterek olarak bulunan yegâne vasıf teşebbüs kuvveti ve yılmamak hasletidir. Üst tarafını muayyen bir çerçeve altına sıkıştırmak mümkün değildir.

Birini tanırım, âdeta aptal denecek kadar bön bir adamdı. Bir daireye kalem efendisi olarak piston gibi gider gelirdi. Ayda eline geçen 736 kuruş sağ para ile geçinmeye çalışır ve terfi için âmirlerinin elini bırakıp eteğine sarılırdı. Talisiz adam (!) kadro harici kaldı... Derken ufak tertip ayak işlerine girdi. Ondan sonra bir müddet gözden kaybettim. Derken - bundan yedi sekiz sene evvel - bir gün onu mükellef bir otomobilde gördüm. Görüştük. Bankadan, binlerle liradan, teşebbüslerden bahsediyordu. Bir bakkalın kaşar peynirinden bahsettiği kadar kolaylıkla. Ve o gün bugündür zengin bir adam oldu...

Nasıl edelim de, biz de öyle olalım... Orasını bilmem doğrusu. Yalnız herhalde o adamları nümune olarak almak fena olmaz. Işin içine biraz da talih karışırsa muvaffak olur gidersiniz. Bu muvaffakıyet ne dereceye kadardır. O bilinmez. Kimisi yalnız hayatını kurtarır, kimisi de zengin olur. Hüner yılmamakta, usanmamak ve utanmamaktadır.

Bir de insanda kazanma ruhu olmak lâzımdır. O ne demektir?.. Size bir fıkra anlatayım... Frenkçeden nakil.. Papas efendi mahallede dolaşırken üç çocuğa rastgeliyor... Çocuklar oynuyorlar. Papas, mahalle çocuklarını arasıra okşar ki, babalarının hediyelerine liyakat kesbetsin diye... Bu fikirle çocuklara yaklaşır...

— Söyleyin bakayım. En çok kimi seversiniz. En iyi cevap verene beş kuruş vereceğim...

Çocuklardan birisi:

— Ben en çok babamı severim. der. Papas ta:

— Güzel... Cevabını verir.

Ikisi de:

— Ben en çok annemi severim. der. Papas ona da:

— Güzel.. cevabını verir ve sarışın kıvırcık saçlı üçüncüsüne sorar:

— Sen söyle bakalım sarı kıvırcık...

— Papas efeindi. Ben en çok Hazreti Isayı severim...

— Hah! Mükemmel! Beş kuruşu hak ettin. Al bakalım.. Senin adın ne?.

Ve çocuk cevap verir:

— Moiz Levi...

Işte işin en dikkat edilecek tarafı budur. Kazanç ile hissiyatı biribirine karıştırmamak. Yapabiliyor muyuz?.

FELEK

BORSA

(Iş Bankasından alınan cetveldir)

15 Ağustos 934

AKŞAM FIYATLARI

ISTIKRAZLAR		TAHVILAT	
Istikrazı dahili	94,50	Rıhtım	17,75
1933 Ergani	96,25	Mümessil	49
Unitürk	28,40	„ II	48
„ II	27,35	„ III	49
„ III	27,35		

ESHAM

Iş Bankası Nama	9,20	Reji kuponsuz	2,50
„ „ Hamiilne	9,20	Telefon	10,50
„ „ Müessis	98	Terkos	18,50
Türkiye Cümhûriyet aBnkası	53	Çimento	12,15
Tramvay	35	Ittihat dey.	14,00
Anadolu Hisse	27,35	Şark dey.	1.—
Şir.aHyriye	15.25	aBlya	1,55
		aŞrk m.ecza	3,20

ÇEK FIYATLARI

Londra	631,75	Prağ	19,13,14
Paris	9,27,25	Belgrat	34,77,80
Milano	9.27.25	Madrit	5.81
Nüyork	80,32	Berlin	203,32
Cenevre	2,42,40	aVrşova	4,20,50
Atina	93,09,63	Budapeşte	3,98,25
Brüksel	3,38,75	Moskova	10,91,25
Amsterdam	1,17,27	Bükreş	79,33,50
Sofya	66,24,30	Viyana	4,26,50

NUKUT (Satış)

	Kuruş		Kuruş
20 F. Fransız			
1 Dolar	160	20 I.Isviçre	808
21 Kur. Çek.	117	1 Pezeta	18
1 Şile. Av.	106	1 Mark	49
1 Iaterlin	22	1 Zeloti	20,50
20 Liret	633	20 Ley	19
20 Leva	214	20 Dinar	53
20 F. Belcika	23	1 Cernoviç	—.—
20 Drahmi	115	Altın	9,25
1 Flo[illegible]	24	[illegible]	[illegible]

BELEDIYEDE

Intihap hazırlığı

Şehir donanacak, hatipler nutuklar söyleyecek

20 Eylûlde yapılacak olan belediye intihabatına hazırlıklar devam etmektedir. Fırka teşkilât reislerine gönderilen bir tamimde, bütün halkın intihapla alâkalanması için tertibat alınması bildirilmiştir. İntihap esnasında şehir donanacak, gündüz ve gece tezahürat yapılacaktır. Muhtelif mahallere konacak kürsülerde halk hatipleri nutuklar irat edeceklerdir. İntihap faaliyeti 20 Teşrinievvelde bitmiş olacaktır.

Her tarafta hazırlık

ANKARA, 15 (Telefonla) — Gelen malûmata göre memleketin her tarafında belediye intihabı için hazırlıklara devam edilmektedir. Hazırlıklar 1 eylül 934 te ikmal edilmiş olacaktır.

Belediye intihaplarına 10 teşrinievvelde başlanacak ve 20 teşrinievvelde nihayet verilecektir.

Hasekiye rontgen alınacak

Daimî encümen azaları Haseki hastahanesine giderek hastahanenin ihtiyaçlarını tetkik etmişlerdir. Profesör Akil Muhtar Bey azaya lâzım gelen izahatı vermiştir. Hastahaneye bir de rontken alınması takarrür etmiştir. Belediyenin yeni sene bütçesinden, bu ihtiyaçlar, imkân nisbetinde temin edilecektir.

Erken kapanma saatleri

Belediye daimî encümeni dün vali ve belediye reisi Muhittin Beyin riyasetinde toplanarak dükkânların akşam erken kapatılmaları kararı etrafında görüşmüştür. Dün yazdığımız esnaftan maada yeniden hiç bir esnafa müsaade verilmemesi takarrür etmiştir. Çünkü bu takdirde istisnaî muameleler çoğalmaktadır. Müracaat eden birçok esnafın talepleri reddedilmiştir. Yeni kararlar dün akşamdan itibaren tatbik edilmeğe başlanmıştır.

Gazi köprüsü projesi

Gazi köprüsü projesi üzerinde, Nafia Vekâleti, esasa taallûk etmiş, bazı tadilât yapmıştır. Vekâlet proje üzerindeki tetkikatını ikmal edince, belediyeye gönderecektir. Köprünün münakasası derhal ilân edilecektir.

Çarşının tamirinden şimdilik vazgeçildi

Kapalıçarşının tamiri için Belediye Fen heyeti tetkikatını ikmal etmiştir. Yapılan keşfe göre tamirat için mühim bir paraya ihtiyaç görülmektedir. Belediye, şimdilik bu parayı temin edecek vaziyette değildir. Çarşı esnafı ise tamirat için aralarında para toplayamamaktadırlar. Esasen tamiri icap eden kısımların ânî bir tehlike doğuracak mahiyette olmadığı anlaşılmıştır. Çarşının tamirinden şimdilik vazgeçilmiştir.

GÜMRÜKLERDE

Büyük bir halı Kaçakçılığı Meydana çıkarıldı

Dün bir çok kimseler sorguya çekildiler

İstanbul gümrük muhafaza başmüdürlüğü transit halılar üzerinde cereyan eden büyük bir kaçakçılığı meydana çıkarmıştır.

Dün ihtisas mahkemesine intikal etmiş olan bu mesele ile muhafaza teşkilâtı gümrükler başmüdürlüğünün de iştirakile on beş gündenberi meşgul olmakta ve meselenin vaktinden evvel meydana çıkmaması için tam bir ketumiyet muhafaza edilmekte idi.

Kaçakçılık şu şekilde cereyan etmiştir: Gümrük muhafaza teşkilâtı uzunca bir müddettenberi İstanbula başka memleketlere ihraç edilmek üzere gelip transit antreposunda bulunan halıların muhtelif şekillerle memlekete kaçak olarak çıkarıldığını hissediyordu.

Yalnız bu işin nasıl olduğu bütün tahkikata rağmen bir türlü anlaşılamıyordu. Fakat bütün hızile bu iş etrafında tahkikat yapan gümrük muhafaza teşkilâtı nihayet ip uçlarını elde etmekte geçikmemiştir. Muhafazanın araştırmaları neticesinde bu kaçakçılığın transit halı antreposunda iyi mevkii olan birkaç halı taciri tarafından yapılmakta olduğu anlaşılmıştır.

Bunun üzerine mesele tamik edilmiş ve halıların nasıl şehre çıkarıldığı tesbit edilmiştir. Hâdiseye vaziyet eden ihtisas mahkemesi müddeiumumiliği meseleyi istintak hâkimliğine sevketmiştir. Sekizinci ihtisas istintak hâkimi bu mesele ile alâkadar gördüğü birçok kimseleri dün sorguya çekmiştir. Tahkikata ehemmiyetle devam olunmaktadır.

Gümrükleri teftiş

Gümrük başmüdürü Seyfi Bey dün Galata gümrüğüne giderek bazı kısımlarda teftişte bulunmuştur.

Bir İtalyan müsteşriki geldi

İtalyan mebuslarından ve müteşarrık M. Honorelli Barbaressu dün şeh-

MAHKEMELERDE

Odesadan Getirilen eşya

Gümrükten yeniden liste istenecek

Odasından gelen Çiçerin vapurile getirdiği kaçak eşyayi verdiği beyanname haricinde memlekete sokmak suçile mahkemeye verilen Odesa baş şehbenderi Rauf Hayri Beyle kavas Tevfik ve Mehmet Efendilerin muhakemelerine dün de sekizinci ihtisas mahkemesinde devam edilmiştir.

Geçen celsede gümrükten gönderilen kaçak eşyaya ait bir tek liste, eşya ayrı ayrı ellerde geldiğinden, muvafık görülmemiş, ayrı ayrı üç liste istenmesi kararile bırakılmıştı. Dünkü celsede gelen listeler tetkik edildi. Maznun vekili listelerin kâfi olmadığını söyledi. Riyaset makamı da listeyi kâfi görmediğinden muhakeme gümrükten tekrar liste istenmek üzere tehir edildi.

Bir mağaza soyguncusu

Dün zabtıa Memduh isminde bir hırsızı Adliyeye vermitşir. Bu hırsız bir manifaturacı mağazasını soymaktan suçludur. Sultanahmet ikinci sulh hâkimi Salâhattin Bey Memduh hakkında tevkif kararı vermiştir.

Üç hırsızın muhakemesine başlandı

Dün üçüncü ceza mahkemesinde Hüseyin, Yaşar ve Feriköylü İbrahim isminde üç hırsızın muhakemesine başlanmıtşır. Bunlar Beşiktaş ve Şehremini civarında Tireço, Naki, Yuvakim, Halim, Hacı Ali, Mustafa, Ali, Makbule, Mustafa, Faik, Didar, Aliye, Hüsevin Avni, Saliha, Abdullah, İbrahim, Osman, Hatice, Nazmiye, Sadi, Salâhattin efendi ve hanımların ev ve dükkânlarının demir pencerelerini kırmak, kilit, kepenk ve kapılarını açmak, dıvar delmek suretile hırsızlık yapmışlardır. Feriköylü İbrahim hırsızlıktan evvelce muhtelefi kereler mahkûm olmuş ve bu mahkûmiyetlerinin yekûnu tam doksan seneyi bulmuştur. Bunlar toplanmış, kanunda 20 seneden fazla ceza olmadığı için hepsi 20 seneye indirilmiş ve nihayet muhtelif şekillerde tenzilâttan, aften istifade ederek çıkmıştır.

Mahkemede Haydar ve Yaşar cürümlerini itiraf etmişlerdir. İbrahim inkâr etmektedir. Hüseyin, Kadriye isminde bir metresi olduğunu söylemiş:

— O gündüzden sokak sokak, mahalle mahalle gezer, gideceğimiz evi tesbit eder, bize evin teşkilâtını, girilecek yeri söyler, biz de Yaşarla gider, soyarız, demitşir. Yaşar da bunu tasdik etmiştir. Evleri soyulanlardan bir kısmı dinlenmiş, diğer bir kısmının dinlenilmesi ve şahitlerin getirilmesi için muhakeme başka güne bırakılmıştır.

Edirne hapishanesi Bitirilince

Buradan üç yüzden fazla mahkûm gönderilecek

Adliye vekâleti İstanbul adliyesinde vâki olacak münhalâta kimsenin tayin edilmemesini emretmiştir. Bu emre ceza müesseselerinde vuku bulacak münhalât ta dahildir. Elyevm İstanbul tevkifhanesinde ve umumî hapishanede 15 gardiyanlık ve tevkifhane sergardiyanlığı münhaldir. Adliyede de 25 zabıt ktâipliği münhal vardır. Bunlara hiç kimse tayin edilmemektedir.

Ser gardiyanlığa ve gardiyanlıklara tayin yapılmaması Edirnede inşa edilen asrî hapishanenin kadrosu ile alâkadar bulunmaktadır. Henüz Edirne hapishanesinin kadrosu ikmal edilmemiştir. Kadrosu yapılıp bu hapishane açılınca İstanbul hapishanesinden üç yüzden fazla mahkûm oraya nakledilecek, bu suretle hapishane mevcudu yarı yarıya azalacağından memurin ve müstahdemin kadrosundan da tasarruf edilebilecektir.

Edirne hapisphanesine nakledilecek mahkûmlar bir seneden fazla hapis ve ağır hapis cezalarına mahkûm edilmiş olan mahkûmlardır. Bunlara Edirne hapishanesinde meslek ve kabiliyetlerine göre iş verilecek, bütün mahkûmlara bilâistisna ayni şekilde ve yakaları numaralı mahkûm ve mahpus gömleği giydirilecek, içtimaî mevkii ve işi ne olursa olsun hiç bir mahkûm işsiz bırakılmıyacaktır.

İbrahim Tali Bey

Trakya umumî müfettişi İbrahim Tali Bey, tedavi ve istirahat için gitmiş olduğu Bursadan şehrimize gelmiştir.

İbrahim Tali Bey, Bursadan gelirken Yalovaya uğramış ve Başvekil İsmet Paşa ile Dahiliye vekili Şükrü Kaya Beyi ziyaret etmiştir. İbrahim Tali Bey, bir hafta sonra Edirneye gidecektir.

Çek ve Macar seyyahları geldi

Dün Burgaz vapurile Varnadan şehrimize 200 kişilik Çekoslovak ve

POLISTE

Galatada bir Cinayet oldu

Bir adam üç yerinden ağırca yaralandı

Galatada dün ağır bir yaralanma hâdisesi olmuştur. Yenicami mahallesinde oturan Mahmut ile ayni yerde oturan demirci Ardaş arasında bir kavga çıkmış ve Ardaş yanında bulunan bir bıçakla Mahmudu sol küreğinden, kasığından, ve memesinin altından olmak üzere üç yerinden tehlikeli surette yaralamıştır. Yaralı Mahmut Beyoğlu hastahanesine kaldırılmış ve Ardaş ta zabıtaca yakalanmıştır.

Moda da bir ceset bulundu

Dün Moda sahilinde tahminen 30 yaşlarında bir erkek cesedi denizden çıkarılmıtşır. Cesedin hüviyeti henüz anlaşılamamıştır. Tahkikat yapılmakta ise de cesedin bir iki gün evvel bir sandalın devrilmesile Moda açıklarında boğulan Marko Efendiye ait olduğu zannedilmektedir.

Esrar kaçakçısı

Zabıta memurları yeniden bir esrar kaçakçısı yakalamışlardır. Bu meyanda Kısmpaaşda Ali oğlu Ahmet namında birinin evinde arama yapmışlar, muhtelif cesamette esrar paketleri bulmuşlardır.

Vapurdan denize

Köprünün Kadıköy iskelesinde vapura atlamak isteyen hamal Mehmet müvazenesini kaybederek denize düşmüş ise de kurtarılmıştır.

Kavga

Yemişte Cumhuriyet iskesinde hamal Hüseyin ile Bekir kavga etmişler, neticede Bekir Hüseyinin başını yaraladığından yaaklanmıştır.

İskele ile vapur arasında

Göztepede oturan Recep Efendi Emirgân iskelesinde vapurdan çıkarken ayağı vapurla iskele arasına sıkışarak yaralanmış, tedavi için Beyoğlu hastahanesine yatırılmıştır.

Dolandırıcı

Zabıta yeni bir dolandırıcıyı yakalamıştır. Bu dolandırıcı Basri isminde biridir, kendisine Darüşşefaka memuru süsü vererek birçok kadınları dolandırmak istemiştir. Bu meyanda Samatyada Firdevs Hanımın evine giderek çocuğunu mektebe yazdırmak bahanesile 52 kuruşluk yol bedelini almış, bilâhara da Davutpaşaya gitmiş ve orada da Selime Hanımdan para dolandırmakta iken cürmü meşhut halinde yakalanmıştır.

ODADA

Buzhane ücretleri

Daha iki buzhanenin kapatılması zarurî görüldü

Ticaret odası idare meclisi dün odada içtima ederek aylardanberi odanın üzerinde meşgul olduğu buzhane ücretleri meselesini müzakere etmiştir.

Dünkü toplantıda buzhane ihtikârı olup olmadığı hakkında odanın hazırladığı rapor tetkik edilmiştir.

Aldığımız malûmata nazaran, raporda buzhane meselesi hakında mütalea yürütülmekten ziyade, mesele objektif olarak kaydedilmiştir.

Rapora göre, İstanbulda mevcut altı buzhaneden faaliyette bulunan dört tanesi daimî ziyan halindedir. Ziyanları yüzde 40 raddesindedir. Fiatlar bizzat buzhane sahiplerinin de kabul ettiği veçhile çok yüksek olduğundan buzhanelere giren mal pek azdır.

Kapalı bulundurulan iki buzhane de açık bulunanlardan prim almaktadır. Daha iki buzhanenin kapatılması lâzım geldiğini buzhane sahipleri de kabul etmektedir.

Yalnız bunun için hükûmetin müdahalesi lâzım gelmektedir. Dört buzhanenin kapatılması işi için de yarım milyon liradan fazla bir paraya lüzum görülmektedir.

EKONOMİ

Lâstik - Deri ihtilâfı

Ayakkabıcılarla lâstikçiler arasındaki ihtilâfı tetkik eden komisyon dün de bir içtima yapmış ve fabrikalardan gönderilen mütaleaları tetkike devam etmiştir.

Almanyada Türk mallarının bedelleri

Almanyaya ihraç edilmiş Türk mallarına mukabil bloke kalmış dövizler için şimdiye kadar Alman hükûmeti 931 ithalâtımızı esas tutarak ithalât tacirlerimize ithal ettikleri malın yüzde ellisini döviz olarak çıkartmak müsaadesini vermekte idi. Sonradan yüzde ona indirilen bu tahditten maada 5000 marktan yukarısı için de Berlin döviz merkezinden müsaade almak icap ediyordu. Türkofisin yaptığı teşebbüsat üzerine mikdar ne olursa olsun Türk ithalât mallarının bedelinin tamamen verilmesine Alman hükûmetince muvafakat edilmiş ve bu karar alâkadarlara bildi-

VILÂYETTE

Buğday vergisi

İstanbul senede iki milyondan fazla verecek

Buğdayı koruma kanunu mucibince undan alınmakta olan vergi, halka hiç yük olmamakla beraber devlete iyi bir varidat getirmektedir.

Hesap edildiğine göre, İstanbulda günde 4 bin çuval un sarfolunmaktadır. Bu itibarla yalnız İstanbulda senevi iki milyon liradan fazla un vergisi alınacağı anlaşılmaktadır.

Vergi sehuletle ve çok muntazam şekilde tahsil olunmaktadır.

Antalya Valisi şehrimizde

Antalya valisi Nazif Bey dün şehrimize gelmiştir.

Kırklareli Valisi

Mezun bulunan Kırklareli valisi Faik Bey, bu hafta Kırklareline dönecektir.

İskân kanununun tatbiki

Yeni iskân kanununun tatbikatı dolayısile bu sabah kaymakamlar vali muavini Ali Rıza Beyin riyasetinde bir içtima yapacaklardır.

Liman nasıl İdare edilecek?

Liman, rıhtım, kömür bir ele veriliyor

Aldığımız malûmata nazaran İstanbul limanına verilmesi düşünülen yeni şeklin 1935 yılbaşından itibaren tatbikı mukarrerdir. Gelecek seneden itibaren İstanbul limanının, Pirede olduğu gibi idare edilmesi muhtemeldir. Bu vaziyette yeni liman idaresi liman, rıhtım ve kömür işlerini hep birden idare edecektir. Yeni kömür tesisatının da yapılması için en münasip yer olarak biri akıntılara maruz bulunmaması itibarile Kuruçeşme, diğeri de bugün Şark Demiryollarının manevra hatlarının bulunduğu Sirkeci görülmektedir. Dünyanın her yerinde demiryolları manevra hatları şehirlerden uzakta bulunduğundan Şark demiryollarının da hatlarını şehirden dışarı çıkarması muvafık görülmektedir.

Zafer ve tayyare Bayramına hazırlık

Bu sene üç tayyare alan İstanbul bayramı emsalsiz tezahuratla kutlulayacak

Tayyare cemiyeti idare heyeti dün Nakiye hanımın riyasetinde toplanarak 30 Ağustos tayyare ve zafer bayramı programını tesbit etmiştir. 30 Ağustos günü fevkalâde bir şekilde yaşanacak, şehir donatılacak, geçit resmi yapılacaktır. Gece, muhtelif semtlerde müsamereler verilecektir.

Tayyare cemiyeti müdür vekili İsmail Hakkı Bey bir muharririmize demiştir ki:

— Bugünkü idare heyeti toplantısında bilhassa 30 ağustos zafer ve tayyare bayramı münasebetile İstanbulda yapılacak şenlikleri tesbit ile meşgul olduk.

Şenliklerin ana hatlarını hazırladık. Ancak İstanbulun muhtelif semtlerindeki tezahüratı muntazam olarak idare edebilmek için Tayyare Cemiyeti teşkilâtını davete karar verdik. Bu karara göre, İstanbul vilâyeti dahilindeki bütün kaza, nahiye teşkilâtındaki arkadaşlarla pazar günü Tayyare cemiyetinde bir toplantı yapacağız.

Bu toplantıda tayyare bayramı şenliklerinin geçen senekine nisbetle daha mutantan ve daha cazip olması için arkadaşların fikirlerinden istifade edeceğiz. Ve yapmak istedikleri işler hakkında malûmat alacağız. Onların mahallî olarak yapacakları şenliklere ilâveten biz de şehrin en büyük meydanlarında ve büyük toplantı yerlerinde ayrıca hazırlıklar yapacağız.

Bu seneki Tayyare bayramının İstanbulda çok mutantan bir şekilde yapmamızın en büyük sebebi şudur:

İstanbul bu sene tayyare filomuza üç tayyare hediye etmektedir. Bu tayyareler (Kadıköy), (Beykoz) ve (Kartal) isimlerini alacaktır.

İstanbul halkının her fırsatta Tayyare Cemiyetine karşı göstermiş olduğu büyük fedakârlıkda satın aldığı bu tayyarelere 30 ağustosta büyük bir merasimle isim konulacaktır.

Bu merasime bu sene yepyeni bir şekil vereceğiz. İstanbuldaki bütün ev, dükkân, han, apartıman kapıcılarından itibaren bütün sakinlerinin isimlerine davetiye göndereceğiz. Kendilerini 30 ağustosta Yeşilköyde tayyare meydanında yapacağımız şenliğe davet edeceğiz.

Bu İstanbul halkının gayet tabii hakkıdır. Çünkü sadakai fitirdan itibaren kurban derilerine kadar gönlünden koparak Tayyare Cemiyetine yardım eden ve tayyaresini satın alan halkın isim koyma merasiminde bulunmaları lâzımdır.

Tayyare bayramı için yaptığımız hazırlıklardan biri de tayyare timsalidir. Birçok resmi geçitlere kamyon içinde iştirak ettirilen bu timsal için bu sene yepyeni bir şekil hazırladık. Büyük bir tayyareden başka etrafında

Günün Gölgesi

İş üniversiteleri mes'elesi

Dün bu sütunlarda memleketimizde yeni açılan fabrikaların bi nevi iş üniversiteleri vazifesini gireceğini ve işçiye ihtisas temin edeceğini yazmıştık. Maarif müfettişi umumîlerinden Hilmi Beyefendi buna pek te yumuşak olmayan bir lisanla cevap veriyor ve biz azıcık haşin bir şekilde muahaze ediyor. Daima açıkça münakaşayı sevdiğimiz için kendisinin mektubunu bugün dördüncü sahimizdeki serbest sütunumuzda neşrediyor, ve cevaplarını bu sütunda veriyoruz:

Evvelâ Hilmi Beyefendiye, okudukları yazıya biraz daha dikkat etmelerini tavsiye edeceğiz. Çünkü bu yazıda biz fabrikaların yüksek ihtisas sahibi mühendis ve ustabaşı yetiştirdiğini iddia etmedik. Bu fabrikaların ihtisas sahibi işçi yetiştireceğini söyledik. Malûmdur ki iki cins işçi vardır: Biri "ırgat" denilen ve her işte kullanılan amele, diğeri ihtisas sahibi yani frenklerin "qualifié" dedikleri amele...

Biz yazımızda sırf bunlardan bahsettik. Ve hattâ ustabaşıların birer doçent mevkiinde olacaklarını söyledik. Bu bir tasvir idi. Gönül elbette memleket dahilinde tam mânasile iş üniversitelerinin açılmasını çok ister.

Netekim gazetemizin 13 Mayıs 1934 pazar günkü nüshasındaki gençlik sahifesinde "gençler için yeni meslekler„ serlevhalı makalede bu fikri müdafaa etmiş ve ezcümle demiştik ki:

...Yeniden fabrikalar açılmakta yeniden ihtisaslar vücut bulmaktadır. Bunların işten anlar gençlere ihtiyaçları vardır. Yalnız bunda alaylı yetişmek kâfi değildir.

... Bu da sanayideki ihtisaslara a[illegible] tekniği ve saireyi bu gibi yerlerde çalışan gençlere öğretebilecek yeni mekteplerin açılmasile olur. Bilhassa yeni fabrikaların açıldığı merkezlerde bu gibi meslekî tedrisata ehemmiyet vermeli ve her fabrikanın içinde şimdiliktan ileride bir iş üniversitesi açılıncaya kadar muntazam kurlar vermeğe başlamalıyız. Buralara hem hariçten istiyen kimseler girebilir, hem de fabrikaların içinde çalışanlar kendi şubelerinin taallûk eden umumî ve hususî malûmatı ik[illegible]

Diğer [illegible] ratle açmak için lazım gelen çareler[illegible] baş vurmalıyız. Sanayie ehemmiyet veren her memleket bu gibi mekteplere lâzım gelen alâkayı derhal tevcih etmek mecburiyetindedir. Avrupada böyle üniversiteler, çok vardır. Misal olarak Belçikadaki " Université du Travail de Charloi" yı, "Ecole Centrale» ı, Fransadaki " Conservatoire des arts et des Metiers " yi zikredebiliriz. Buraları talebeye icap eden amelî ve nazarî malûmatı verebilecek bütün tedris vasıtalarile mücehhezdir.

Hariçten bakılmca hakikî bir fabrika manzarası arzederler. İçlerinde kimya lâboratuvarları, elektrik, telsiz telefon cihazları, diğer sanayie mütealik her nevi alât ve edevat vardır.

Gündüzleri fabrikalarda çalışan amele gece buraya devam edip nazarî malûmatını tevsi ettiği gibi ayrıca hususî suretle kafasını ve elini işleten talebeler de vardır.

Görülüyor ki bu noktai nazarı biz müfettişi umumî Hilmi Beyefendiden evvel mevzuu bahsettik ve bu yazdığımız noktalar kuru kuruya bir ecnebi gazetesinden tercüme edilmiş malûmat ta değildir. Avrupada bizzat bu mekteplere görmüş, gezmiş, programlarını tetkik etmişizdir.

Biz de iş üniversitelerinin en harareti taraftarıyız. Fakat bu üniversiteler "qualifié" amele yetiştirmez. Ustabaşı yetiştirir. Bu qualifié ameleler yani ihtisas sahibi işçiler dünkü yazımızda da söylediğimiz gibi ancak fabrikalarda yetişir. Ve böyleleri için de fabrikalar bir nevi iş üniversitedir. Müfettişi umumî beyin yazımızı tekrar dikkatli okumasını tavsiye ederiz. O zaman göreceklerdir ki biz "Türk mukallittir„ de demedik. Böyle bir kelimeyi kullanmadık. Ve dünkü yazımızda kendilerinin de kabul etitkleri gibi aynen şu noktaya işaret ettik:

"Türk esas itibarile mütecessis ve meraklıdır. Kendisine gösterilen hakikatleri olduğu gibi kabul etmez. Herşeyin "neden ve niçin"ini arar. Zaten bütün medeniyetleri sevk ve idare eden kuvvet vehaz da bu değil midir?

Bu izahatımızın Hilmi Beyefendiyi kâfi derecede tatmin edeceğini zannediyoruz.

Mümtaz FAIK

içindeki kızlar tarafından halka tayyare timsalleri atılacak ve tayyarenin ehemmiyet ve kıymeti izah edilecektir.

Maamafih 30 ağustos Tayyare Bayramı için bütün teferrüatı ile hazırlanacak program bu esaslar dairesinde pazar günü, nahiye, kaza, ve vilâyet idare heyeti azaları [illegible]

Fikirler ve insanlar

Ömer Bedrettin Bey

Ömer Bedrettin Bey, şiirleri hakkında yazılan bir tenkide verdiği cevapta *(Varlık, 1 - VII - 34)*, Amerikalı bir şairin bir sözünü zikrediyor: "Benim yürüyen bir çiçek, yahut kavsıkuzahtan aşan bir koyun sürüsünü görmeğe hakkım vardır. Benim bu hakkımı inkâr eden, yahut benim hayal sahamı tahdit etmek istiyen sadece bir zavallıdır.,,

Amerikalı şairin bir bakımdan hakkı vardır; çünkü sanatin vazifesi yalnız olanı tesbit etmek değil, mevcuttan başka âlemler tasavvuru ihtiyacına,insanda öteden beri bulunan bu ihtiyaca makes olmaktır. Insan yalnız gören değil, gördüklerini yeni bir surette tekrar birleştirmeğe de muktedir olan hayvandır; çiçeklerin yürümesi kavsıkuzahtan koyun sürüleri geçmesi onun için bazı anlarda elzem olan şeylerden biridir. İçlerindeki şairliği büsbütün öldürmemiş olan herkesin hoşlandığı peri masalları hep bu ihtiyacın mahsulü değil midir?

Hayır, şairin fantasia hakkını inkâr edecek değilim. Fakat Ömer Bedrettin beyin, kendini müdafaa için, bu hakkı ileri sürmesini pek anlıyamadım. Vakıa manzumelerinde sadece olanı tasvirle iktifa ediyor denemez; fakat daima alışık olduğumuz hislerle, hayallerle çalışıyor. Hani mehtaptan, çiçeklerden, sevgiden hoşlanan, sade bunlardan müteşekkil bir âlem içinde yaşıyan bir şair telâkkisi vardır, Ömer Bedrettin bey bu nevi şairi temsil ediyor; yani şiire uzun zamandan beri maledilmiş, anlaşılması, tadılması kolay mevzulardan dışarı çıkmıyor, şiire ne yeni bir tel, ne de yeni bir hava katmağa çalışıyor.

Sevişmek ah! ne hoştur
Sevişmek ah! ne hoştur
Yıldızların altında;
Benim gönlüm serhoştur
Yıldızların altında!
Bu şarkı onundur.

Ömer Bedrettin bey bittabi bu manzumede kalmadı; fakat "hata,, nın havasının yeni kitabında, *Yaylâ dumanı*'nda da (1) bulmak kabil dir. Ben "hata,, diyorum; fakat o manzumeden hoşlananlar yeni kitapta da o "meziyet,,i bulacakları için sevinebilirler.

Yaylâ dumanı'nı adetâ kendimle mücadele ederek okudum; çünkü onun içindeki manzumeler arasında alâka gösterilecek mısralar yok değil. Hattâ bazan ümit veren parçalar var:

' Gönlümdeki hatıran suyundan daha derin, — Söğütlü sahilinde gölgemiz duruyor mu? — ... — Akşamın alev rengi yüzüne vuruyor mu? — Söğütlü sahilinde gölgemiz duruyor mu?,,

Bu parçada Baudelaire'in " Le Balcon,, undakini andıran bir eda seziliyor; fakat Ömer Bedrettin bey bunu muhafaza edemiyor. O parçanın bir mısraını mahsus kaldırdım, çünkü füsunu bozuveriyor: *"Sesine karıştı mı nağmesi buselerin?,, Nağme* kelimesini de, buse kelimesini de beğenmediğimi söyliyecek değilim, fakat ikisinin birleşmesi bana tatsız bir ıstırap veriyor.

Kitabın, hiç şüphesiz en güzellerinden biri olan o parçaya devam edelim:

"Göz yaşım sularına gözümden daha yakın, — Ey aşkımın doğduğu diyardan geçen Göksu... — Bir akşamdı, köpründen geçtik hatırlar mısın, — Ey çamlık ormanlardan, dağlardan geçen Göksu! — Ey gönlümün yandığı diyardan geçen Göksu!...,,

Birinci mısram, bir evvelki mısra ile "symétrique,, olması, bir parça dikkat edilince, insanı rahatsız ediyor, çünkü şairin bir kere bulduğu bir "procédé,,yi, yeni bir gayretten kaçar gibi tekrar ettiği hissini veriyor. Fakat buna dikkatle bakmıyalım ve mısraı, ihtiva ettiği şiriyet hatrı için, severek kabul edelim, ikinci mısraın "diyardan" kelimesine, bu pek şairane kelimeye de ses çıkarmıyalım, fakat son mısradaki "gönlümün yandığı,, sözlerine nasıl tahammül edeceğiz? Ömer Bedrettin bey kendini hiç kollamıyor.

Yukarıda bahsettiğim cevabında, birer anahtar sayabileceğimiz iki söz var. Ömer Bedrettin bey akıl ve muhakemeden istihfaflı bir eda ile bahsediyor; "şiirin akıl ve muhakemeye bir meydan okuma,, olduğunu kabul edelim, fakat şair buna da gene kendi kollıyarak, düşünerek vasıl olur. Bize fikrî şiirler vermesini istemiyoruz, hislerinden, hatıralarından, isterse muhayyel âlemlerden bahsetsin, fakat kelimelerini "muhakeme,, etmesi - hedefine vasıl olabilmesi için — zaruridir.

Bir anahtar sayılabileceğini söylediğim ikinci sözü de şudur: "Hiç bir iddia ile çıkarmadığım *Deniz sarhoşları...,,* Hayır, Ömer Bedrettin bey, iddiasız kitap çıkarmağa kimsenin hakkı yoktur; bir şiir kitabı, sahibinin sanatkârlık iddiasını taşımak şartile meşru olabilir. Her kitabınızı karie teklif ederken: "Ben iyi bir sanatkârım, onun için bunu yazdım ve çıkardım,, demeğe mecbursunuz; bunu söyleyince, bu iddiayı üzerinize alınca pek tabiî olarak kendinizi kollar, mevcut şiir âleminin hududu içinde kalmakla iktifa etmeyip onu genişletmeğe çalışırsınız. "Tarzı selefe takaddüm ettim — Bir başka lisan tekellüm ettim,, sözünü her imzalıyan adam muhakkak iyi bir şair olur mu? Şüphesiz hayır, gülünçte olur, fakat iyi şairler, sanatkârlar bir iddiayı imzalıyanlardan çıkar.

Ömer Bedrettin bey değersiz bir şair mi? Hayır, hattâ diyebilirim ki *akademik*, yani esasen mevcutla iktifa eden genç şairlerimizin en değerlisi odur. *Yaylâ dumanı*, evvelki şiirlerine nisbeten bir ilerleme gösteriyor ve her parçası okunabiliyor. Güzelleri de var; "Göksu,, dan bahsettim, "Çoruh akşamlar,, da o kadar güzel :

"Her akşam kayboluyor Çoruh uçurumlarda, — Kızıl bir damla güneş suyuna damlamadan; — Sular bütün kanrengi akarken her pınardan, — Dağların boğuştuğu bu karanlık diyarda, — Çoruh uyursuyuna bir ışık damlamadan.,,

"Bir hatıra,, , "Deniz hasreti,, gibi manzumeler kusursuz ve herhangi bir müntehabat kitabını süslemeğe lâyık.

Nurullah ATA

Hamiş. — Bazı mısralarda, (çok değil, üç, nihayet dört tane), bir eksiklik var. Şüphesiz bunlar birer tertip hatasından geliyor. Ömer-Bedrettin bey bir "yanlış - doğru,, cetveli koymalı idi. —*N. A.* —

(1) Muallim Ahmet Halit kitaphanesi, 50 kuruş.

Öz dilimizle

İkiz çocuk babaları..

Vaniköyü iskelesinde çalışan Hafız Efendinin geçen gün bir karında iki çocuğu oldu. Biri erkek, biri kız... Hafız Efendinin bundan önceki çacukları da ikizdir. Adları biribirine uygun ikizler: Çetin ile Metin... Dün vapura binerken sordum:

— Yeni doğanlara ne ad koydun Hafız Efendi?

— Erkeğe Yılmaz, kıza Solmaz..

— Güzel adlar seçmişsin.. Çok yaşasınlar..

— Eksik olma!

Hafız Efendinin iyi bir çocuk babası olduğunu bilmem söylemek ister mi?

Gerçek (1) iki karnda ikişer çocuk babası olmak kolay değildir. Hele bu baba, aylıkçı bir baba ise omuzları bükülmek gerek. Hafız Efendide ise iş tersine, omuzlar bükülmek şöyle dursun, başı büsbütün dikleşti. Soranlara:

— Adam sen de, Tanrı onların da geçineceğini gönderir.. diyor.

Vaniköyünde birile konuşurken:

— Geliri az olanlar için dört çocuğa baba olmak güç iş.. dedim.

Gülümsedi:

— Öyle deme.. Hafız Efendi, Beylikten yardım görüyor.

— Nasıl?

— Çetin ile Metinin birer buçuk lira aylıkları var.. Yeni doğanlarada bugünlerde bir o kadar aylık bağlıyacaklar..

Neredeyse koçanlarını (2) eline alır..!

Bunu işitince kendi kendime :

— Yaşa Hafız Efendi, dedim, Şimdiye kadar herkese babasından aylık kalırdı. Sen türeyi (3) değiştirdin. Çocuklarından aylık alıyorsun! Hafız Efendi gibi ikiz çocuk babalarının yurtta çoğalmasını dileyelim!

M. SALÂHATTIN

(1) Gerçek — Vakıâ karşılığı (2) Koçan — Cüzdan, (3) Türe — Nizam, usul.

Iş ve İşçi

Milliyet bu sütunda iş ve işçi istiyenlere tavassut ediyor. Iş ve işçi istiyenler bir mektupla Iş büro - muza müracaat etmelidirler.

İş arayanlar

Bir ziraat makinisti gayet müsait şeraitle iş aramaktadır, traktör, harman makinesi ve lokomobil kullanır ve tamir yapar. Milliyet Necmi adresine müracaat.

Tepebaşı Belediye bahçesinde
İstanbul Belediyesi Şehir Tiyatrosu
16-8-934 Perşembe saat 21 de
OPERET
KOKTEYL
Büyük Operet
Yazan Ekrem Reşit
Besteliyen Cemal Reşit
Istanbul, Bebek ve Şişli ciheti tramvayları yolcular için temin edilmiştir.
5133

Serbest sütunlar

Sanayileşme programının başında sınaî tedrisata ihtiyaç var

Maarif Vekâleti umumî müfettişlerinden A. Hilmi Beyden bir mektup aldık. Hilmi Bey bu mektubunda arkadaşımız Mümtaz Faik Beyin "Günün Gölgesi,, sütunundaki bir fıkrası münasebetile ayni mevzu üzerindeki fikirlerini izah ediyor. Hilmi Beyin bu mektubunu aynen neşrediyoruz. Mümtaz Faik Beyin cevabı da gene bu günkü nüshamızda ve kendi sütunundadır.

« (İş Darülfünunu) başlığı altında Mümtaz Faik imzasile bir yazı gördüm. Bu yazıda hülâsaten hükûmetin sanayileşme plânı takdir edilmekte ve bilgiç işçi yetiştirmek ihtiyacı için de fabrikaları bir iş üniversitesi fabrika müdürlerini dekan, mühendislerini profesör yapmakta ve işçilere makine başında kullanacağı makineyi bir riyaziye muadelesi halleder gibi tetkik ve hallettirmektedir.»

Bütün milletin takdir ve tasvibine mazhar olmuş hükûmetimizin sanayileşme programını bütün mevcudiyetimizle hepimiz alkışlarız. Ancak Mümtaz Faik Beyin zihniyetine iştirak etmekte mazuruz. Her sınaî hareketin başında sınaî tedrisat gelir. Bu tedrisatın fabrikada ve makine başında yapılması meselesine gelince bu 17, 18, 19 uncu asırların zihniyetidir. Her memleketin sınaî ve iktisadî tarihi tetkik edilir ise görülür ki her yerde fabrikaların mühtaç olduğu teknik işçiyi mümkün olduğu kadar süratle işe hazırlamak için geçen asırlarda işçiyi fabrikalarda kurslara tâbi tutmuşlardır. Fakat bu usul ne iyi bir işçi elde edilmesine yaramış ne de işin verimini ve kalitesini yükseltmiştir. Bilâhare bu usul terkedilmiş bunun yerini teknik mektepler almıştır.

Başvekilimiz İsmet Paşa Hazretlerinin son fabrikaların küşat ve temel atma merasimlerinde söyledikleri nutuklarda defaatle bir fabrika açmanın fazla bir marifet olmadığını fakat bu fabrikayı kuvvetle işletmek ve iyi ve teknik işçiler elinde mütemadiyen işin kıymetini yükseltmek lâzım olduğunu pek isabetle işaret buyurmuşlardır.

Eski asırlarda fabrikalarda ayrıca öğretme atölyeleri tesis edilir, ve işçiler bu devirde yalnız çırak namzedi olarak kabul edilirdi. Bilâhara atölye tahsilini ikmal edince işçi olarak fabrikaya girerlerdi. Fakat bu usul ile işçi ancak kullanacağı makinenin işlemesini öğrenirdi ki bunun görenekle hazırlanmış işçiden pek az farklı olduğu anlaşıldı. Ve bu usul terkedildi.

Bu usulün terkedilmesinin diğer sebeplerine gelince, fabrika bütün iktisadi ve teknik hareketlerin mihveridir. Fabrikatör bir dekan değildir. Fabrika mühendisi de bir hoca olamaz. Çünkü fabrikatör, fabrikanın istihsalini çoğaltacak, sağlamlaştıracak, güzelleştirecek ve cihan piyasalarında malının sürümünü temin edecek mahreçler arayacak bütün bir iktisadi hayatla alâkadar olacaktır. İşçi yetiştirmeğe vakti yoktur. Bu büsbütün ayrı bir meslek ve ayrı ihtisastır.

Mühendis ya fabrikanın hususi bir işine göre o işin en yüksek teknikçisidir. Ayni zamanda işletmeyi de üzerine alır. Yahut Almanyada ve Amerikada olduğu gibi işletme ve ihtisas mühendisleri ayrılır. Bunların da öğretme işlerile uğraşmağa vakitleri müsait değildir.

Bu itibarla fabrikalar bir memleketin smaî ve iktisadî hayatında hiç bir zaman iş üniversitesi vazı ve mevkiinde bulunamaz. Binaenaleyh büyük küçük her türlü teknik işler için ayrıca iş üniversiteleri açılmağa ihtiyaç vardır.

Bugün en basit bir misali alalım: Meselâ bizde kuvvetle teessüs eden mensucat sanayii beş ihtisas şubesi vücuda getirir. İpekçilik, dokumacılık, boyacılık, perdahçılık , hazır elbisecilik. Bu şubelerin her hangi birinde teknik işçi olabilmek için iyi bir ilk ve hattâ umumî ikmal tahsili aldıktan sonra asgarî dört sömestr çalışmak lâzımdır. Bir fabrika ise 2 sene işçisini bir öğretme atölyesinde çalıştırmak ve fabrikanın çalışma kabiliyetini bozmamak üzere her şube için ayrı bir öğretme atölyesi meydana getirmek fabrika meşguliyet sahasının fevkinde ve çok zahmetli olur.

Türk, Mümtaz Faik Beyefendinin dediği gibi mukallit değildir. Her şeyin niçin, neden, nasıl olduğunu araştırmak fıtrî istidadına maliktir. Karakteristik bir kabiliyeti vardır. Fakat biz milletimizin bu fıtrî kabiliyetini daha iyi şerait altında işleterek ihtisasları dahilinde bunları en mükemmel iş tekniği ile techiz edecek mekteplere mühtacız.

Her memleketin yaptığı gibi sanayileşme hareketinin ilk devrelerinde bir dereceye kadar fabrika kursları tasvip edilebilirse de bunu derhal her türlü teknik tedrisata mahsus mektepler takip etmesi hem hal hem istikbal için yegâne gidilecek yoldur.

Fabrika kursları seri sanayi işçilerini pek mihaniki bir surette hazırlar. Ve işin başlıca mühtaç olduğu gibi tekniği gösteremez. Bir iş teknolojisi bazan birkaç türlü teknik tedrisatın birden verilmesine mühtaçtır. Binaenaleyh fabrikayı bir iş üniversitesi olarak kabul etmek görenekle işçi yetiştirmektir. Bunu henüz başlangıçta ve fakat kuvvetli hamlelerle ileriye götürecek İsmet Paşa hükûmetine tavsiye etmeği doğru bulmuyorum. Umumi terbiye teşkilâtı kadar geniş iş ve teknik terbiye teşkilâtına mühtacız. Ve bunun da hazırlanmakta olduğunu biliyoruz. Ve takdir ediyoruz.»

RADYO

Bugünkü program

ISTANBUL:

18,30: Plâk neşriyatı 19,20: Ajans habereri. 19,30: Türk musiki neşriyatı: (Kemal Niyazi Azmi beyler ve Hayriye, Müzeyyen hanımlar. 21: Selim Sırrı bey tarafından konferans. 21, 30: Nurullah Şevket bey tarafından taganni ve südyo orkestrası.

223 Khz. VARŞOVA, 1345 m.

20,15: Oda musikisi. — Muhtelif. 21,12: Plâk. 21,50: Haberler. 22: Musahabe. 22,12: Solist konseri. 23: Musahabe. 23,15: Dans musikisi. 24: musahabe.

686 Khz. BELGRAT, 437 m.

20,20: Reklâmlar. 20,30: Plâk. 21: kralın orkestrası tarafından askerî konser. 23: Haberler. Dans plâkları. 23,50: Kahvehane konseri.

175 Khz. MOSKOVA, 1714 m.

18,30: Kızılordu neşriyatı. 19,30: Musahabe. 21: Senfonik konser. 22: Almanca neşriyat. 23,05: Fransızca neşriyat. 24,05: Ispanyolca.

832 Khz. MOSKOVA (Stali) 361 m.

22,30: Dans musikisi.

823 Khz. BUKREŞ, 364 m.

13 - 15 Gündüz neşriyatı. 19: Hava raporu 19,05: Karışık konser. 20,15: Konferans. 20,45 Leoncavallonun eserlerinden bir perdelik "pal yaço,, operasile Mascagninin gene bir perdelik "Cavalleria Rusticana,, operası.

545 Khz. BUDAPEŞTE, 550 m .

21: Mizahî neşriyat. 21,45: Haberler. 21,50: Haberler. 22,10 Plâk. 23,05: Opera orkestrasının konseri. 24,30: Len Baker caz takımı.

638 Khz. PRAG, 470 m.

20,10: Çocuk neşriyatı. 20,35: Aktüalite. 20,50: Bründen naklen Balâlayka orkestrası. 21,40: Musahabe. 22: Radyo orkestrası. 23,15: Salon orkestras.

230 Khz. LUKSEMBURG, 1304 m.

Alman akşamı. 20,35: Akordeon musikisi. 21: Dünya haberleri. 21,20: Plâk. 21,35: Musahabe. 21,40: Plâk. konseri. 22: Taganni. 22,30 Senfonik plâk konseri.

Khz. VIYANA 507 m.

20,55: Viyana musikisi (Mandel kuarteti ve grete Holmun iştirakine.) 21,50: Musahabe. 22: Konserein devamı. 22,30: Aktüalite. 22,45: Çift keman konseri. 23,30: aHberler. 23,50: gece konseri.

Khz. ROMA 421 m.:

21,45 Karışık konser, 24 Dans musikisi.

Khy. ŞIMALI ITALYAN GRUPU:

21,45 Bir operayi nakil.

Davet

Türk Mürettipler Cemiyeti Riyasetinden:

17 Ağustos Cuma günü saat 1 de idare heyetinin fevkalâde içtimaı vardır. Heyeti idare azalarının mezkûr saatte behemehal mürettipler kahvesi fevkindeki odaya gelmeleri beyan olunur efendim.

YENİ NEŞRİYAT

Hafta

Her sayısı daha güzel çıkan (Hafta) yı 19 uncu sayısında her türlü ümidin üstünde bir mükemmeliyette çıkmıştır.

Bu nüshasında birçok şayanı dikkat münderecat hikâye, roman ve güzel fotograf müsabakası ile elli büyük, küçük, renkli resim vardır.

Vals ve Tango

Istanbul radyo şirketi Türk gençliği arasında bir Vals ve Tango müsabakası tertip etmiş ve bütün samilerine de bu müsabakanın hakemi olmalarını rica etmekte bulunmuştur. Müsabaka şartlarını berveçhiati dercediyoruz:

1 — Eserler yalnız Vals ve Tango nevilerinden olacaktır.

2 — Herkes bu iki neviden istediği kadar eser gönderebilir.

3 — Müsabaka yalnız Türk vatandaşlar arasındadır.

4 — Müsabaka 934 senesi eylülünün son gününe kadar şirkete gelmiş olan eserler arasında yapılacaktır.

5 — Gönderilecek notalar taganni ve piyano partisini ihtiva edecektir. Arzu edenler bütün orkestrasyonu da gönderebilirler.

6 — Eserler, şimdiye kadar notası neşredilmiş veya sair suretle umuma arzedilmiş olmıyacaktır.

7 — Zarfların üzerine (Müsiki müsabakası için) kaydı ilâve edilecek ve şirketimiz adresine gönderilecektir.

8 — Bestekâr kendi ismini ve ikametgâhını gayet çazıh olarak yazacak ve bir resmini de beraber gönderecektir.

Müsabakanın şekli

9 — Gelecek eserler evvelâ Istanbul konservatuvarı muallimlerinden Cemal Reşit ve Laşinski Beyler ile Mesut Cemil Beyden mürekkep heyet tarafından tetkik olunarak müsabaka şartlarına ve teknik esaslara uygun olanları müsabakaya kabul edilecektir.

10 — Kabulüne karar verilen eserlerin notaları hem radyo hem spor mecmuası olan Olimpiyat gazetesile neşredilerek umumun intihabına arzedilecek ve muayyen bir gecede radyo orkestramız tarafından aziz samilerimize dinletilecektir.

11 — Kıymetli samilerimiz evvelce notasını tetkik etmiş bulunacakları bu eserleri orkestramızdan da dinledikten sonra ilân edilecek bir müddet zarfında reylerini yazı ile şirketimize bildirecekler ve gerek Tangoların gerek Valslerin birinci, ikinci ve üçüncüsünü bizzat kendileri intihap etmiş olacaklardır.

Sünnet düğünü

Hilâliahmer ve Himayeietfal cemiyetleri Şehremini nahiyesi şubeleri tarafından müştereken tertip edilen sünnet düğünü bu akşam Şehremininde 34 üncü ilk mektebin bahçesinde yapılacaktır.

Düğünde gençler tarafından muhtelif oyunlar, muzik, hokkabaz, orta oyunu, Karagöz oynanacaktır.

Erenköyünde sünnet ve güreş

Erenköyünde fakir ve yetim çocukların sünnet düğünleri menfaatine Himayeietfalin Erenköyü şubesi tarafından yarınki cuma günü alaturka pehlivan güreşleri yaptırılacaktır. Memleketin tanınmış birçok pehlivanları bu güreşe iştirak edecektir.

Heybelide deniz bayramı ve balo

Adaları Güzelleştirme Cemiyeti tarafından yarınki cuma günü Heybelide plâjında deniz bayramı tertip edilmiştir. Deniz ve yüzme yarışları yapılacaktır. Yarışlara sabahleyin başlanacaktır.

Bu gece de Heybeli plâj gazinosunda da bir aile balosu verilecektir. Bu baloya birçok zevat davet edilmiştir.

Milliyet
Asrın umdesi "MILLIYET" tir.

ABONE ÜCRETLERİ :

	Türkiye için L. K.	Hariç için L. K.
3 aylığı	4 —	8 —
6 „	7 50	14 —
12 „	14 —	28 —

Gelen evrak geri verilmez.— Müddeti geçen nüshalar 10 kuruştur.— Gazete ve matbaaya ait işler için müdiriyete müracaat edilir. Gazetemiz ilânların mes'uliyetini kabul etmez.

Milliyet'in romanı: 53

Sansaros

Yazan: AKA GÜNDÜZ

Diye yavaşça sesleniyor. Köpek hemen doğruluyor. Köpeğin parpar yanan gözlerine biraz baktıktan sonra ferahlayıp tekrar uyuyordu. Artık ölümü falan öğrenmişti. Aşağı yukarı öğrenmediği kalmamıştı. Karlara bıraktıkları anasının sıcak odalı demiryolu vapuru ile gelmiyeceğine inanalı çok olmuştu.

Askere giden genç Avukat Raşit efendi tebdilihava ile iki ay için gelmişti. Malmüdürünü kurtarsa kurtarsa Raşit efendi kurtarırmış. Onun için eve sık sık gelmeğe başladı. Nihayet bir gün Sansaros kulakları ile işitti:

— Canım Raşidim! Ali denen o piçi nasıl olsa savacağım. Benim asıl düşündüğüm ebenin kızı. O bir gürültü çıkarmasın diye korkuyorum. Efendiy' vilâyet hapishanesine götürdükleri iyi oldu. Onu görmek mahanası ile beraber vilâyete gideriz. İstediğimiz gibi kalırız. Senin işin de orada.

Sansarosun aklında kalan ikinci cümle idi. "Ali denen o piçi nasıl olsa savacağım.,, Demek kıvrık bıyıklı avukat Raişt efendi gelince ebenin kızı da edebsiz oldu, Sansaros ta piç.

Sansaros avurtlarını hıncından ısıra ısıra kan oturttu. Kendi kendine:

— Ben sana gösteririm hırsızın karısı! diyip duruyordu.

Bir akşam ezandan sonra dedi ki:

— Bu gece ebeninki gelmiyecek. Ben feneri yakıp Raşit efendigile gideceğim. Dava kâğıtlarını okutmak için. Kapının anahtarını aldım. Sen bir yere gitme. Korkarsan bu gecelik Haklıyı odana al. Ama öteyi beriyi kirletmesin.

— Olur. Ben beklemeyim mi?

— Bekleme. Uyu sen.

Süslendi. Feneri yaktı. Raşit efendilere gitti. Raşit fendinin ihtiyar bir anası vardı. Evin üst katına çıkmazdı.

Yatsıdan sonra sokakta da, mahallede de el ayak çekildi. Sansaros şöyle dört yanı bir dinledi. Gözleri kedi gözü gibi yanıyordu. Üst kata çıktı. Hanımın odası kilitli idi. Ucunu biraz büktüğü sivri, uzun çiviyi kilide soktu, biraz kurcalayınca kapı açıldı. Odaya girdi. Titriyordu. Elindeki idare kandilini yere bıraktı. Her köşeye bucağa dikkatle baktı. Gözleri kapandı, yumrukları sıkıldı. Olduğu yerde kaskatı kesilmişti. Sağa gitti, sola döndü, arkaya baktı. Bir uyku sersemi gibi hareket ediyordu. Nihayet küçük adımlarla yüklüğün önüne geldi. Makineli bir adamı andırıyordu. Yüklüğü açtı. Elleri sağa sola gidip geliyordu. Birdenbire durdu. Çivilere asılı kadife hırkaların, yünlü, ipekli entarilerin arasından eski bir pazen entariyi buldu. Entariyi çabuk çabuk yokladı. Eteklerine gelince durdu. Hanımın bütün elmasları, beşi birlikleri birer birer bu eteğe dikilmişti. Çakı ile entarinin bu kısmını kemer gibi kesti. Koynuna yerleştirdi. Yüklüğü kapadı. Oda kapısını gene kilitledi. Aşağıya indi. Haklıyı aldı. Sokağa fırladı. Yan sokaklardan kasabanın dışına çıktı. Gitti gitti. Şosenin solunda ötekiler gibi yıkılmış bir tamir kulübesi vardı. Oraya girdi. Entarinin eteğini çıkın etti. Bir parça bezini koparıp koynuna soktu. Çıkını köpeğe uzun uzun koklattı. Sonra bir köşeyi eşerek içine gömdü. Oradan geriye döndü. Köpeği kapının arkasına yatırdı, kendisi ne sedirine uzandı. Bütün sinirleri boşanmıştı. Uzunca vir isparmoz geçirdikten sonra baygın bir halde serile kaldı.

Sabah ezanı okunuyordu.

Sokak kapısı yavaşça açıldı. Hanım pıtır pıtır yukarı çıktı. Odasına girdi. Sansarosun kılı bile oynamıyordu. Yüklük açıldı. Hanım yatağını seriyordu. Hava iyice ışımıştı. Tavanı vurdu. Sansaros ses çıkarmadı. Uyur gibi göründü. Bir daha vurdu.

— Buyur!

— Ben erken geldim, sen uyuyordun. Hâlâ mı uyuyorsun?

— Uyuya kalmışım hanım abla.

— Çay pişirme. Ben biraz hastayım, yataktan kalkmıyacağım. Ebeninki gelirse erkenden çıktı, efendi için postaya mektup atacakmış dersin.

— Ya yukarı çıkarsa?

— Ben odayı içerden kilitlerim.

— Olur.

Bir kaç dakika sonra yukarıdan rahatsız, sayıklamlı bir uykunun horultuları geliyordu. Hanım sarhoş olduğu geceler böyle uyurdu. Bey ağası da inlerdi.

Ortalığı silip süpürdü ve ekmek almak için dışarıya çıktı. Dükkâncılar gene alaya aldılar. Bu sefer birisine dedi ki:

— Ben çıkacağım o evden.

— Ne duruyorsun?

— Hanımdan korkuyorum. Ben gideceğim dersem belki beni döver.

— Bir halt edemez. Döverse mahkemeye davacı olursun. Bana gel. Ben seni alırım.

Yalandan biraz düşündükten sonra:

— Olur, gelirim.

Dükkâncı belki başkası atik davranır da bu çalışkan çocuğu alır diye endişelenerek :

— Ama bugün gel.

— Akşama gelirim.

İkindi üzeri koltuğunda bir çok kâğıtlarla Raşit efendi göründü. Sansaros Haklı ile kapının önünde oynıyordu. Raşit efendi kaşlarını çattı:

— Sokakta ne işin var?

Sansaros suratını buruşturarak:

— Sen ne karışıyorsun?

— Vay!

— Sen benim efendim değilsin karışacak.

Raşit efendi bu terbiyesizliğe dayanamadı. Bir tokat yapıştırdı. Sansaros avaz avaz ağlamağa başladı ve Raşit efendiye bir kaç sun turlu küfür savurdu.Bu sefer daha çok dayak yedi ve daha çok haykırdı. Konu komşu pencerelere kapılara çıktılar ve Raşit efendinin Ali çocuğu bir temiz ıslatmakta olduğunu gördüler.

— Yahu! Raşit efendi, etme günahtır!

— Elin yetiminden ne istersin birader!

— Dünyada merhamet kalmamış ki!

Her kafadan çıkan ses hep Sansarosun lehine çıkıyordu. Gürültüyü işiten hanım hemen başına bir şey örtüp pencereden sarktı. Çocuğu kurtarmışlardı. Kadın pencereden:

— Siz karışmayınız. Benim adamıma ne karışıyorsunuz? Ellerin varolsun Raşit efendi! Iyi ettin de döğdün. Bugünlerde ona bir şeyler olmuştu.

Sansaros ağlıya ağlıya:

— Ben senin adamın değilim. Ben senin evinde durmıyacağım.

— Ya! Öyle mi? Defol. Tezek den defol!

— Bitmedi —

Kadın - Ev - Moda

Elbise biçimleri

1935 in Kadın "siluet,,i nedir?

Omuzlar yuvarlak kalçalar geniştir

Küçük Hanımlar, Hanımefendiler modaya uymak için evvelâ karın doyurun

Bu senenin şekli ne olacak? Kadınlar ne biçim elbise giyecekler? Biçim dediğimiz zaman uzun veyahut kısa etek meselesini kasdetmiyoruz. Çünkü Parisin ve Londranın en lüks terzileri bu işi halletmişlerdir. Hem kısa hem uzun etek modadır.

Biçim, kadının şeklini meydana çıkaran şekildir. Daha doğrusu alafranga tabiri ile kadının "Siluet,, idir. 1935 te kadının "Siluet,,i ne olacak?

Moda kadınlara şimdiye kadar bin bir çeşit gölge verdi. Eskiden bel gayet dar omuzlar ve göğüsler genişti. Buna mukabil metrelerce kumaştan eteklikler yapılıyordu. Moda bunlara bir makas vurdu. Âdeta yer yer duvarcı malası gibi kadınları dört köşe yaptı. Vücude zaviyeler verdi.

Çünkü, kübik şekiller moda idi. Kübizm kadın elbiselerinde de kendisini göstermeğe başlamıştı.

Kübizm serttir. Çizgilidir. Bunda biraz haşin bir ifade vardır. Onun için kadınların elbiseleri de böyle oldu. Göğüs kayboldu. Kalçalar daraldı, omuzlar birer zaviyei kaime oldu...

Bunda zayıflık modasının da büyük tesirleri görülüyordu. Çünkü bu moda kadınlarda et namına ne varsa hepsini silmiş süpürmüş ve orta yerde yalnız bir kemik yığını bırakmıştı. Bir zaman geldi ki, evvelce sanatoryomluk diye acıdığımız kadınlar dünyanın en şık en zarif kadını addedildi. Bittabi bunlar vücutça zayıflıklarını elbisenin şeklile de fazlalaştırmak istiyorlardı. Onun için duvarcı şakulu gibi düz elbiseler moda oldu.

Fakat şimdi rüzgâr değişmiştir. Artık zayıf kadın, sıska kadın şık sayılmıyor. Bunun yerine etli butlu kadınlar hâkim oldu. Bir kadının zarif sayılması için muhakkak 60 kiloyu doldurmuş olması lâzımdır denildi.

Zayıf kadınlar başladılar pasta yemeğe, unlu şeyler yemeğe...

Bağırsaklarile bir olacak derecede küçülen midelerini açtılar, genişletiler...

Bu vaziyette tabiî artık kübik elbiseler moda olamazdı. Kadınların yediklerini göstermeleri lâzımgeliyordu. Onun için vücudun bütün inhinalarını meydana çıkaran elbiseler meydana çıkmağa başladı.

Bu şişmanlık modasının tabiî bir neticesi idi..

Şimdi kadın Siluet tipi omuzları geniş yuvarlaktır. Göğsü meydana çıkmış, kalçaları genişlemiştir. Vel hasıl vücudun bütün inhinalarını bütün iltivalarını gösterecek şekildedir.

Herhalde yeniden bir zayıflık modası meydana çıkıncaya kadar bu devam edecektir.

Onun için küçük hanımlar, hanımefendiler, bol bol hamur işleri baklavalar, börekler yemeğe bakın ki modaya uyasınız.

Yeni modeller

İşte size birkaç yaz modeli takdim ediyoruz. Yukardaki aşağıdaki ve soldaki klişelerde yaz elbiselerinde Emprime'ler çok modadır. Bu kumaşların bilhassa noktalı, yuvarlak garnitürlü olmasına itina ediliyor. Bu modanın sonbaharda da hâkim olacağı temin edilmektedir.

Aile doktoru diyor ki:

O oksijene

O oksijene her evde bulunması lâzım gelen bir ilâçtır. Çünkü evvelemirde çok iyi bir antiseptiktir. Yaraların, çıbanların, kesiklerin yıkanmasında, temizlenmesinde kullanılır. Bütün mikropları izale eden bir müzadı taaffündür.

Bundan başka boğaz hastalıklarına karşı hem tahaffuzu ve hem şifaî tesirleri vardır. Meselâ küçük hanım boğaz oldu değil mi? Bir fincan O oksijene'yi üç fincan kaynamış suya ilâve edin. Verin bir gargara yapsın, derhal boğazı hafifler.

Bundan başka vücuttaki kızarıklıklara, indifalara, eğzemeye karşı da çok iyidir.

Bir bardak suya bir çorba kaşığı O oksijene ilâve ederseniz mükemmel bir diş ilâcı elde etmiş olursunuz. Bununla ağzınızı temizleyin ve fırçalayın, hem dişetleriniz kuvvetlenir, hem dişlerinizin arasında kalan mikroplar dezenfekte olur, temizlenir, hem de dişlerin üzerine bağlanan kemre gitgide açılarak dişlerinize tatlı bir beyazlık gelir.

O oksijene'nin bundan başka daha birçok kullanıldığı yerler vardır. Size bir de O oksijene banyosu tavsiye edelim:

35 - 37 derecei hararette bir banyo dolusu suya bir litre O oksijene ilâve edin. Hararetin tahtı-tesirinde oksijen milyonlarca küçük parçalara ayrılır ve vücudün mesamatından içeri girer. Biraz sonra vücut müthiş bir kırıklık hisseder. Çünkü oksijen şifakâr tesirini yapmıştır.

Ayrıca bu suretle yapılan banyo vücudü daha iyi temizler cilde bir taravet verir ve bazı vücutlarda hasıl olan sivilcelerin çıkmasına mâni olur.

Velhassıl O oksijene devayıküdür. Her evde bulundurulması lâzım gelen bir ilâçtır.

Fakat bir mahzuru varsa çok dayanmaz, bayatlarsa suyun içinden oksijen uçar kaybolur.

Durun size O oksijene'yi saklamanın usulünü de söyliyelim :

İçine bir miktar Eter ilâve ediniz. Ve yahut biraz alkol koyunuz. Bu suretle oksijen'in uçmasına mâni olursunuz.

Bundan başka O oksijene'yi ziyanın giremiyeceği, serin bir yerde saklamak lâzımdır. Eğer güneşli ve sıcak bir yere bırakırsanız suyun içindeki oksijen'i yel üfürür su götürür.

Elinizde O oksijene yerine yalnız su kalır. Hadi bugünlük bu kadar nasihat kâfi. Bir daha sefere başka şeylerden de bahsederim.

Aile doktoru

Faidell malûmat

Elmasları muayene

Aman efendim aman, ah şu karşiki hanımın elmaslarını bir görmeli idiniz. Her birisi maşallah nohut kadardır. Hele bir yüzüğü var. Aman efendim aman... Patlamış mısır gibi.... Doğrusu çok zengin şeyler.. Elbette ya, onun olmıyacak ta benim mi olacak, Paşa babasının bir tek kızı idi. Ondan miras yedi. Sonra Mısırdaki amcası öldü. Dünyalar kadar para bıraktı.

Hoş, oğlu haylâz çıktı har vurup harman savurdu amma olsun! Yemekle bitirilir para değil ki bu!

Fakat pek te güven olmaz. Bugünlerde elmasların da hilelisi çıktı. Avrupalılar öyle yalancı elmaslar yapıyorlar ki hiç sahicilerden farkedilmiyor.

Meselâ iki yüzük yapıyorlar. İkisi de plâtinden, birisinin üstüne sahici, ötekinin üstüne yalancı elması koyuyorlar. Farkedebilene aşkolsun, yalnız teraziye vurursanız o zaman meseleyi anlıyorsunuz.

Fakat bunun için de bakkal terazisi kullanılmaz ya. Kuyumcu terazisi lâzım. Onu da her yerde bulamazsınız. Bunun için size bir usul tavsiye edeyim:

Beyaz bir kâğıdın üzerine bir siyah nokta yayınız, sonra elması Pertevsiz gibi kullanarak bu noktaya bakın, eğer noktayi iki tane ve yahut şekli bozulmuş bir vaziyette görüyorsanız felâket! Demek elmas yalancı imiş, cammış...

Ah insan karşiki hanımın mücevherlerini bir eline geçirse de böyle siyah nokta usulü ile bir tetkik etse. O zaman sakalı ak mı kara mı insan anlar..

Bulaşık yıkamak

Olur a, tanmadığınız bir adam size misafir geldi. Siz tanmıyorsunuz ama beyefendi gayet iyi tanıyor ve hattâ zavallıya da çok acıyor. Çünkü etraftan sızan haberlere bakılırsa hastalıklı imiş... Vapuru kaçırdı size yemeğe kaldı.

Öp babanın elini.. Yemeğe kaldığı bir şey değil. Fakat onun yediği kaplarda nasıl yemeli?..

Çoluk var, çocuk var. Ya onlara da hastalık geçerse?

İşte dertsiz başa bir derd!

Bulaşık ta lizolle yıkanmaz ya. Sonra pis pis kokar. Kaynatsanız olmaz. Kaynıyacak şey var, kaynamıyacak şey var. Bardağı da kaynatamazsınız ya. Size bir şey söyliyeyim mi? Bulaşıkları kaynar suya atmak ta hiçbir fayda vermez. İllâ ki beraber kaynamalı... Onun için kaynatabildiklerinizi meselâ çatalı, kaşığı kaynatın, kaynamıya dayanamıyacakları da sıcak suda yıkayın. Ve çıkarır çıkarmaz derhal sıkı sıkı iyice kurulayın.

Kurulamak mikropları temizlemek için çok iyidir. En güzel usûl budur. Onun için bazı kimseler lokantalarda bardakların kenarlarını evvelâ iyice bir silerler ve hiç te fena yapmazlar. Sıcak suyun alamadığı mikropları havlu alır. Süpürür.

İşte size güzel bir tenis elbisesi

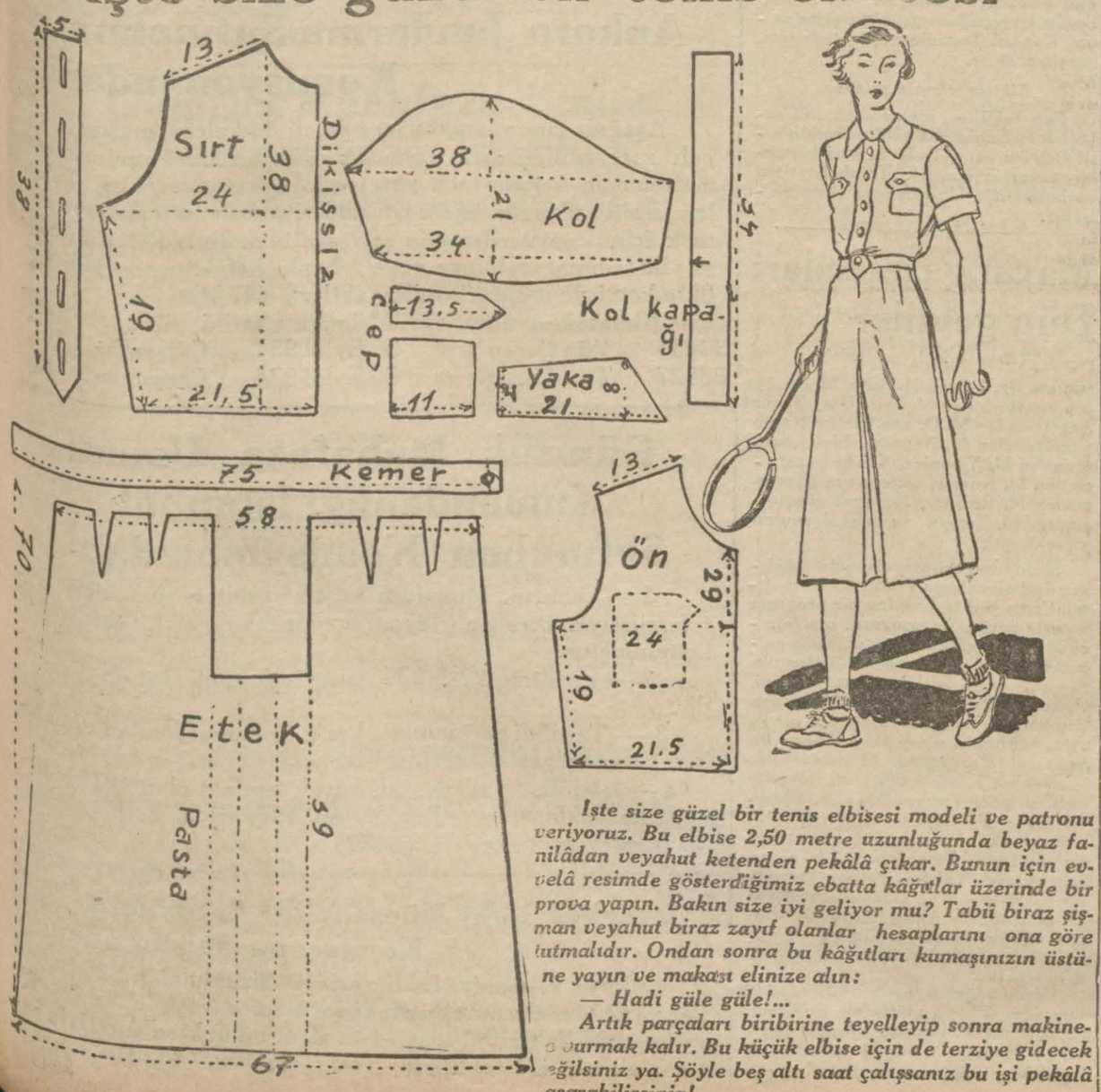

İşte size güzel bir tenis elbisesi modeli ve patronu veriyoruz. Bu elbise 2,50 metre uzunluğunda beyaz fanilâdan veyahut ketenden pekâlâ çıkar. Bunun için evvelâ resimde gösterdiğimiz ebatta kâğıtlar üzerinde bir prova yapın. Bakın size iyi geliyor mu? Tabiî biraz şişman veyahut biraz zayıf olanlar hesaplarını ona göre tutmalıdır. Ondan sonra bu kâğıtları kumaşınızın üstüne yayın ve makası elinize alın:

— Hadi güle güle!...

Artık parçaları biribirine teyelleyip sonra makinede vurmak kalır. Bu küçük elbise için de terziye gidecek değilsiniz ya. Şöyle beş altı saat çalışsanız bu işi pekâlâ başarabilirsiniz!

1935 senesi biçimleri

Bir Fransız gazetecisi geliyor

Petit Parisien ve Exelsior gazeteleri sahibi Mm. Dupuy cuma günü tenezzüh için şehrimize gelecektir. Mm. Dupuy Fransanın sabık Maliye nazırlarından M. Dupuy'nun zevcesidir.

—o—

Türkiye - Yugoslavya ticareti

BELGRAD, 15. A.A. — Hariciye nazırı, Ankarada Türkiye ile Yugoslavya arasında aktedilmiş olan ticaret itilâfnamesinin tastiki talebini mutezammın kanunu, Mebusan meclisine tevdi etmiştir.

—o—

Türkiye - Amerika tiacreti

ANKARA, 15 (Telefonla) — Şimali Amerika eşyasının yapılmış ve yapılacak ticaret itilâflarile serbestçe veya tesbit edilen kontenjanlar ve hususî takas esası dahilinde memleketimize sokulmasını gümrükler vekâleti tamim etmiştir.

—o—

Gümrük muhafaza umum kumandanlığının tamimi

ANKARA, 15 (Telefonla) — Gümrük muhafaza umum kumandanlığına bir tamim göndererek gümrük salonlarında vazife alan muhafaza memurlarının gümrük muayene memurları tarafından muayene edilen ve eşyalar arasında resme tâbi eşyalar bulunduğu halde resme tâbi tutulmamasına dair muamele yapıldığını görürlerse bu eşyayı gümrük haricine çıkartmıyarak gümrük âmirine ve müfettişine malûmat vermekle beraber derhal zabıt varakası tutmalarını bildirmiştir.

Küçük haberler

* Ankara merkez memurlarından Tahsin Bey münhal bulunan emniyet müdürlüğü ikinci şube üçüncü kısım merkez memurluğuna tayin edilmiş ve yeni vazifesine başlamıştır.

* Sağır ve dilsizler cemiyetinin tertip etmiş olduğu Boğaziçi, adalar gezintisi bu akşam saat 7 de Şirketi Hayriye idaresinin 68 numaralı vapurile yapılacaktır.

* Himayeietfal Cemiyeti Cağaloğlu Hilâliahmer cemiyeti ittisalindeki eski emniyet sandığı binasını satın almıştır. Cemiyetin vilâyet merkezi bu binada çalışmaktadır.

* Himayeietfal Cemiyeti umumî reisi ve Kırklareli mebusu Fuat Bey şehrimize gelmiştir.

—o—

Buğday mahsulü

LONDRA, 15 (A.A.) — 25 Ağustos 1933 de buğday istihsal eden 22 memleket arasında akdolunan bir itilâf mucibince dün toplanan buğday istişare komitesi kuraklık yüzünden hâdis olan yeni vaziyeti tetkik eylemiştir. Diğer memleketlerin aksine olarak buğday mahsulü bu sene fevkalâde çok olan Arjantin hissesine isabet eden ihracat mikdarının çoğaltılmasını istemektedir. Bu söylendiğine göre, bu seneki kuraklığa rağmen mevcut dünya buğday stoku 1922 - 1925 devresi vasatisinden gene iki misli fazladır.

—o—

Kari mektupları

Halâ su verilmeyen evler

Geçenlerde bir nüshamızda karilerimizden aldığımız mektup üzerine Arnavutköyü Adalı sokakta on bir evin terkos suyu olmadığından dolayı susuzluktan şikâyet ettiklerini yazmıştık.

Vaki olan bu çok haklı şikâyetin şimdiye kadar merciinin nazarı dikkatini celbetmediğini karilerimizin müracaatından anladık. Sıcakların bütün şiddetile devam ettiği bu mevsimde susuzluğun ne demek olduğunu bilmiyen yoktur.

Alâkadar makamın buna âcil çare bulacağını ümit ederiz.

Sanayi hayatımızın Belkemiği

(Başı 1 inci sahifede)

baı olarak kömür müştekatını sarf etmeği artırmak ile memleket yalnız sanayide değil, her sahada mütemadiyen inkişaf etmiş bulunacaktır. Elde bulunan sanayi proğramı demir mevzuunu ele aldığı gibi, faal bir surette kömür mevzuunu ele almıştır.

Ve bir iki sene zarfında demir ve kömürde, sanayi noktai nazarından, vücude getireceğimiz eserler memlekette sanayi hayatının belkemiğini vücude getirmiş olacaktır. Kömür meselesini bütün memleket için büyük bir dava telâkki ediyoruz.

Memlekette kömür sarfiyatının artması, memleketin medeniyette yükselmesi için elle tutulur en kıymetli bir delildir. Kömür havzasının meseleleri çoktur. Bu meselelere cesaretle ve kuvvetle girmek memleketin inkişafı için geri bırakılması caiz olmayan bir lüzumdur. Biz bu kararı kati bir azm ile vermiş bulunuyoruz.

Neticeler

Şimdiye kadar aldığımız neticeler cesaret verici ve teşvik edici mahiyettedir, Cumhuriyet kömür havzasını istihsalâtın geçirilen mıkdar olarak 600.000 ton ile ele almıştık. Aldığım malûmata göre bu sene 2.000.000 u geçen bir ton miktarını yerden çıkarmış olacağız ve bunun tamam bir buçuk milyona yakınını geçirilen kısma nakletmiş bulunacağız.

Dün ve bugün temel attığımız veya açtığımız müesseseler yüz binden fazla ton sarfetmek için kömür havzasına yeniden müşteri olmuştur. B. M. Meclisinin kanunlarının ve programlarının tahakkuk ettirmek ve milletin umumî inkişafına bütün kuvvetlerile çalışmak için millî bankaların gösterdikleri gayret sizin huzurunuzda ve sizinle beraber bütün memleketin takdir etmeği vazife sayarım. Her hâdise bize memlekette sanayi programının herkesin sevdiği ve takip ettiği umumî ve millî ülkü olduğunu göstermektedir. Hiç bir program bu kadar umumî alâka ve heyecanla kabul edilmemiştir. Bu hal programın tahakkuk ettirilmesi için en kuvvetli unsurdur. İki senedenberi yeni sanayi için tasavvur ettiğimiz zamanla saat gibi işlemiştir.

İş Bankası Sümer Bank ve bütün bu hareketleri kudretli ve uğurlu eliyle idare eden İktısat Vekili Celâl Bey programın tatbiki için bize hangi müddetlerden bahsettilerse icap - sinin zamanında tahakkuk ettirmiştir.

Şimdi temelini attığımız fabrikayı bir sene sonra açmış olacağımızı kendileri bize bildiriyorlar. Bilhassa yeni tesisatta zaman cetvelini tahakkuk ettirebilmek büyük bir kuvvettir.

Meselelerin iyi tetkik edildiğine, tedbirlerin gayet iyi hazırlandığına kanaat verici bir delildir. Bizim memlekette geri ve uzak zamanlarda zaman mikyasını iyi tayin ve tahakkuk ettirebilmek cumhuriyetin hususiyetlerindendir.

Fabrikanın müessisleri bugün temelini attığımız müessesenin ancak bir başlangıç olduğunu bildiriyorlar. Daha bunun temelini atarken müteakiben vücuda getirecekleri eserler için kendilerinden söz ve zaman almağa çalıştım. Hepimiz ayni sevinç ve heyecan ve bir de geçmiş zamanları süratle kapamak için hayırlı bir sabırsızlık içindeyiz.

Büyük Türk milleti durmadan yüce hedeflere doğru ilerliyor. Büyük Türk milletinin her sene alacağı mesafeler kolayca tahmin edilmiyecek kadar geniş olacaktır. Büyük Türk milleti yüksek kabiliyetinin insanlığın ve medeniyetin hayrına ve hizmetine olarak en geniş mikyasta sarfetmek gayretindedir.

İsmet Paşa Hazretlerinin nutkuna fırka reisi tarafından söylenen bir nutukla mukabele edilmiştir. Merasimi müteakıp Türkiye İş Bankasında seksen kişilik bir ziyafet verilmiştir. Öğleden sonra Kilimlide İş Bankası kömür mıntakasında yeni kömür yıkama fabrikası merasimle açıldı. Kilimliden Zonguldağa dönüldü. Çoşkun tezahürat arasında Gülcemal Ayancığa hareket etti. Yarın sabah Ayancıktayız.

Yolda ve Zonguldakta

ZONGULDAK 15 (Muhabirimizden) — Karadeniz kâğıt kadar düzdü: Sular sanki geminin bordralarını okşuyordu; hamleci Türkün iktisat savaşında sanki ona sevgilerini sunmak istiyordu. Sabah erkenden Kozludan yükselen sevinç sesleri, geminin bir marti hafifliğile süzüldüğü denizin engin ufuklarında derin akisler bıraktı.

Tam dokuzda demirlediğimiz Zonguldak önü görülecek manzaraydi her taraf süslenmiş büyüklerini kucaklamağa hazırlanmıştı. Türk elinin can damarlarından olan bu memleketteki faaliyet ilerleyiş yolundaki çalışmanın en canlı bir nümunesi sunî antrasit yapacak olan fabrikanın temelleri bugün atıldı. Başvekil Paşa Hz. nin irat buyurdukları nutuk, iktisat savaşında verilmiş yeni bir direktiftir.

Dürrü NECIP

Bafrada

BAFRA, 15 (A.A.) — İsmet Paşa Hazretleri ve İktısat Vekili Mahmut Celâl Beyefendi maiyetlerindeki elli kişilik heyetle birlikte Zonguldaktan Gülcemal vapurile cuma günü Kunduz ormanları Türk limited şirketinin kereste fabrikasının ihraç limanı olan Kumcağız iskelesini teşrif buyuracaklardır. Paşa Hazretleri Bafrayı ve bu meyanda kereste fabrikasını ziyaretle tetkikatta bulunacaklardır. Bafra halkı sevgili Başvekilimizi çok büyük bir sevinçle beklemektedir. Nafıa Vekili Ali ve Maliye vekili Fuat Beyler dahi ayni günde Bafrada Başvekil Paşa Hazretlerine mülâki olacaklardır.

Ayancıkta

SİNOP, 15 (A.A.) — Başvekil İsmet Paşa Hazretleri İktısat Vekili Mahmut Celâl Bey Zonguldakta kurulacak sömikok fabrikasının temel atma merasiminden sonra Zingal şirketi tesisatını tetkik maksadiyle Ayancığı teşrif edeceklerdir. Paşa Hazretlerini karşılamak üzere Vali Bey maiyeti erkâniyle beraber bugün Ayancığa gitmişlerdir.

Dil kurultayı

(Başı 1 inci sahifede)

muştur. Tek cilt ve fasikül satılmaz. Satış merkezi, Türk Kitapçılık Limitet Şirketidir. Bugünden itibaren müracaat edenler birinci cildi alabilecekler ve ikinci cilt için de kendilerine makbuz verilecektir. Dergi kendilerine ayrıca gönderilmekte olan zatlere Indeks fasikülleri de gönderilmektedir.

Kurultaya iştirak edeceklerin isimleri

18 Ağustos 1934 cumartesi günü saat 14 te Dolmabahçe sarayında toplanacak ikinci Türk Dili kurultayına aza olarak iştirak etmek üzere müracaat edenlerin beşinci listesi şudur:

Necmettin Sadık, Hıfzı Oğuz, Server Rifat, Kâniye Abidin, Semih, Valâ Nurettin, Senih Muammer, İhsan, Haydar, H. Mahir, Ahmet İhsan, Hikmet Feridun, Namık Edip, Neşet Halil, Nusret Kemal, Hasan Rasim, Enis Tahsin, Ahmet Şükrü, İskender Fahrettin, Etem İzzet, Ali Rıza, Dr. Recep Ferdi, Galip Naşit, Aziz Nihat, Feridun, Talât Mümtaz, Baytar Ahmet Cevdet, İzzet, Hüsnü, Namık Necip, Mehmet Riza, Esat, Halil Kadri, Hüseyin Avni, Suat Salih, Ahmet Zuhuri, Naşit, Hilmi Hanım ve beyler.

2 — Kurultaya daimî dinleyici olarak iştirak etmek üzere müracaat edenlerin besinci listesi sudur:

Tevfik, Sabahat, Seniha Nafiz, Babanzade Şükrü, Nam[illegible] İ[illegible] N[illegible]hide, Akdes Nimet, Âkil Muhtar, Akil, Keyyise, Bedia, Tevfik, Mediha Faik, Sevhan, Ömer Nazmi, Sabiha, Salih, Vildan, Osman Recai, Mehmet İhsan, Cemalettin Server, Bürhanettin Celâl Bedii, Sami, Ahmet Hamdi, İsmail Hakkı, Mehmet Ali, Muslihittin, Mansur, Şefik, Fevzi, Hakkı Nâzım, Hüsamettin, Kıymet, Nurettin, Tevfik, Tevfik, Tevfik, Ömer Lûtfi, Ziya, Ruhi, Adil, Süleyman Edip, Süleyman Ahmet, Süleyman Şevket, İsmail Şevki, Şevki, Nazif, İzzet, Muharrem, Matmazel Melin Piyosyan, Tohdaryan Karabet Bey ve Hanımlar.

3 — Bu beşinci liste ile evvelki listelerde adları yazılı zatlar her gün saat 10 dan 12 ye ve 14 ten 17 ye kadar Dolmabahçe Millî Saraylar müdürlüğü dairesinde açılan davetiye dağıtma merkezine müracaatla kartlarını alabilirler.

4 — Altıncı ve son liste yarın neşredilecektir.

Kurultay müzakeratını dinlemek için

Halkevinden:

18 Ağustosta Dolmabahçe sarayında açılacak ikinci dil kurultayını devamı müddetince takip etmek istiyen yurttaşlara bir kolaylık olmak üzere Evimizin Cağaloğlu merkez ve Tepebaşındaki Beyoğlu kısmı salonlarımızda radyo tertibatı alınmıştır. Arzu edenler kurultayı her gün bu iki salonlarımızda takip edebilirler.

—o—

Nurullah Esat Bey Moskovaya gidiyor

Yeni yapılacak fabrikalar hakkında Rus Sovyet hükûmetile temas etmek üzere Sümer Bank müdürü Nurullah Esat, Meclisi idare reisi Safa Beylerle üç mühendisten mürekkep bir heyet bu akşamki ekspresle ve Berlin yolile Moskovaya gidecektir. Heyetin seyahati bir ay sürecektir.

—o—

Mekteplerde yangına karşı tedbirler

Maarif vekâleti, mekteplere bir tamim göndererek, yangın tehlikelerine karşı alınması icap eden tedbirlerin süratle ikmalini bildirmiştir.

Mekteplerde hademeler ateş yakıp yemek pişiremiyeceklerdir. Bu hususa dikkat edilmesi için metkep idare heyetleri memur edilmiştir.

Temmuz ayına Ait tahsilât

(Başı 1 inci sahifede)

Diğer kazanç erbabı	2.558.268	1.622.717
Hizmet erbabı		887.310
Veraset ve intikal v.	55.290	51.011
Gümrük ve arziye r.	5.107.831	3.753.636
Gümrüklerde alınan m .pulu	0	13.589
İthalât muamel v.	1.263.154	1.203.661
Sınaî müesseseler muamele v.	596.010	829.997
Diğer muamele v.		29.415
Şeker ve glikoz istihlâk v.		879.311
Elektrik ve havagazı Is. v.		111.406
Hampetrol Is. v.	653.615	317.515
Diger maddeler Is. v.		477.941
Kara ve deniz av resmi	29.302	32.676
Nakliyat r.	98.974	88.701
Damga r.	1,120,48	1,132,019
Tapu h.	199,587	185,353
Mahkemeler h.	154,384	140309
Pasaport ve saire	95,512	130,488
Noterler	0	81,466
Mülga vergiler	5,065	13,039
İnhisarlar	5,000,000	6,317,630
Tütün ve müskirat müdafaa p.	0	590,000
Devlet ormanları	297,868	334,144
Emlâk satış bedeli	140,650	117,191
Fenerler hasılatı	107,561	162,656
Askerlik mükellefiyeti	11,400	161,733
Tayyare resmi	0	333,827
Para cezası		26,451
Zam cezaları	175,790	128,009
Müteferrik hasılat	219,217	192,725
İktisadî buhran	925,478	1,394,497
Müvazene vergisi	1,494,976	1,626,913
Sair varidat	1,632,754	1,502,649
Yekûn	25,706,231	29,213,548
Buğday koruma karşılığı vergisi	0	1,068,840

—o—

Üniversitede

(Başı 1 inci sahifede)

mühtaçtır. Bu hususta tetkikat yapılıyor. Bir program çizilmiştir. Faakt önümüzdeki eylülde fevkalâde bir değişiklik yoktur. Hangi sahalarda nasıl ıslahat yapılacağını, size sözle söyliyemem. Tedricen, icraatla, ıslahatı görürsünüz. Yalnız bu sene orta tedrisat metkeplerinde haftalık ders adedi 32 den 28 e indirilmiştir. Dersler tam bir saat devam edecektir.

Üniversite işleri

Bu seneki ders başlangıcında Üniversitenin bazı fakültelerine birer sınıf ilâve edileceli doğru değildir. Bu sene için böyle bir kararımız yoktur. Her fakülte şimdi olduğu şekilde tedrisata devam edecektir.

Doçentlerin maaşı

Doçentlerin maaşlarının arttırılması meselesi varit değildir. Doçentler devlet memurudurlar. Devlet memurlarının ise maaşları, vaziyetleri kanunlarla mukayyettir. Kanun haricinde bir iş yapılamaz.

Ecnebi profesörler

Ecnebi profesörlerin hariçte iş yapıp yapmamaları meselesine gelince: Kendileri ile evvelce mukavele yapılmıştır. Bu mukavleler ahkâmı tatbik edilir. Mukavelede hariçte iş görmeleri için müsaade edilmiş ise, muayyen şekilde dışarıda da meşgul olurlar. Müsaade edilmemiş ise bütün zamanlarını mekteplere bağlamağa mecburdurlar.,,

Yeni profesör geldi

Tıp Fakültesi için yeni mukavele yapılan dahiliye profesörü M. Franck dün şehrimize gelmiştir. M. Frank Berlin Üniversitesi profesörlerindendir. Kendisi Teşrinievvelde tedrisata ebaşlıyacaktır.

Elktromekanik talebesi

Fen fakültesi elektromekanik şubesi taleebsinin yaz tatilinde muhtelif fabrika ve atölyelerde staj görmeleri takarrür etmiştir. Talebeler ders başlangıcında Üniversiteye dönecek lerdir.

—o—

Macar gazetecileri Dün geldiler

(Başı 1 inci sahifede)

sundan Dr. Tar ve M. Sabo, Macar Hirlap gazetesinden M. Friss Usag Torbat gazetesinden M. Ormos, Hetfai Naplo gazetesinden M. Nepsero, Elek gazetesinden M. Yemnicz, Tükür gazetesinden M. Komor, Litteratura gazetesinden M. Romary, Nuyugat gazetesinden M. Temyo ve refikalarından mürekkeptir.

Muhterem misafirlerimizin şehrimizde kalacakları günler için matbuat cemiyeti tarafından bir program hazırlanmıştı. Bu program mucibince Macar meslektaşlarımız, Türk gazetecileri ile beraber dün öğleden sonra asarı atika ve askerî müzelerini, Ayasofya, Sultanahmet, Süleymaniye camilerini gezmişler ve çarşıda bir gezinti yaptıktan sonra akşam üzeri Beyazıt kahvehanelerinde bir müddet dinlenerek bir kahve içmişlerdir. Misafirlerimiz, geceyi vapurda geçirecekler dir.

Bugün için Yalovaya bir gezinti tertip edilmiştir. Sabah saat 8,20 Yalovaya gidilerek Yalova plâjları, hamamlar, Gazi köşkü ile Gazi çiftliği ziyaret edilecek ve Akay idaresi tarafından Büyük otelde şereflerine bir öğle yemeği verilecek, ayşam İstanbula dönülcektir.

Yarın Boğazda bir gezinti yapıldıktan sonra Florya plâjlarına gidilecek ve öğle üzeri Solaryom Palasta şereflerine Matbuat cemiyeti tarafından bir öğle yemeği verilecetkir.

Avusturyanın İstiklâli

(Başı 1 inci sahifede)

Suvich ile görüşmüştür.

Prens, yarın hareket edecektir. Mumaileyhin Riccone'e gideceğinden bahsedilmiş ve mumaileyhin oraya tekrar gitmek istemesi ikinci defa olarak Duçe ile görüşmek arzusunda bulunduğuna hamlolunmuş idi.

Prensin bir iki gün Venedikte kalmak ve sonra Viyanaya gitmek arzusunda bulunduğu da söylenilmiş idi. Bütün nazırların ve bizzat Duçenin iştirak edeceği büyük manevralar, 19 ağustosta başlıyacak ve 24 ağustosta hitama ereceğinden prensin ziyareti bu manevraların tam faaliyet halinde olduğu bir zamana tesadüf edecektir.

Avusturya başvekilinin Duçe ile yapacağı mülâkat, İtalyan hükûmeti için malûmat istihsali noktasından büyük bir kıymeti haiz olacaktır. Filhakika Avusturya hükûmetinin 25 temmuz vekayiinde Almanların mesuliyetine dair bir dosya hazırlamakta olduğu söylenmektedir. Avusturya başvekili M. Mussolininin halî hazırdan Schusching kabinesinin temsil etmekte olduğu Avusturya istiklâline müzaherete kat'î surette azmetmiş olduğunu gösterecektir.

Bu müzaheretin amelî şekli ne olacağı malûm değilse de Mussolini - Schuschingg mülâkatı her halde çok kıymetli olacaktır.

Starhemberg'in ziyafeti

ROMA, 15 (A.A.) — Prens Starhemberg, dün gece hariciye müsteşarı Suviç ile İtalya hariciye nezareti erkânı şerefine bir ziyafet vermiştir.

ROMA, 15 (A.A.) — Prens Ştarhemberg, hava yolu ile Venediğe hareket etmiştir. Riçiyone'da tevakkuf edip etmiyeceği meçhuldür.

Telsizi basanlar

VİYANA, 15 (A.A.) — 25 temmuzda Ravag telsiz istasyonunu basanlardan on beş kişinin muhakemesi başlamıştır.

Mahkûm edilen naziler

VİYANA, 15 (A.A.) — Graz ve Linz divanı harpleri üç naziyi 15, 9, ve 5 sene hapse mahkûm etmiştir.

Avusturya ordusunu takviye edecek

LONDRA, 15 (A.A.) — Londra siyasî mahafilinde musırrane deveran eden bir şayiaya göre M. Dollfussun ölümü ile neticelenmiş olan nazi isyanı dolayısile Avusturya hükûmetinin büyük devletlere müracaatla Avusturya ordusunun kuvvetini vasi mikyasta arttırmak mezuniyetini talep edeceği zannolunmaktadır.

Ayni şayiaya göre, İngiliz, Fransız ve İtalyan kabineleri böyle bir talebe karşı bir gûna itirazda bulunmıyacaklardır. Hatırlarda olduğu veçhile Trianon muahedesini imza etmiş olan devletler geçen ilkbaharda M. Dollfussa böyle bir müsaadede bulunmuşlar idi.

DOKTOR
Rusçuklu Hakkı
Galatasarayda Kanzük eczahanesi karşısında Sahne sokağında 3 numaralı apartımanda 1 numara.
4637

İstanbul kumandanlığı satınalma komisyonu ilânları

I. Fırka Satınalma Komisyonundan:

Kumandanlığa bağlı kıtaat ile Gümüşsuyu hastahanesinin ihtiyacı için 20,000 kilo Çorbalık ve Pilavlık pirinç açık münakasa ile satın alınacaktır. İhalesi 19-8-934 Pazar günü saat 15,30 ilâ 16 dadır. Taliplerin nümune ve şartnameyi görmek üzere her gün ve münakasaya iştirak için de o gün ve vaktinde teminatlariyle Fındıklıda I. Fırka Satınalma Komisyonuna müracaatları.
(55) (4695) 5101

* * *

1. Fırka Satınalma Komisyonundan :

Gümüşsuyu hastanesinin kalöriferde yakılmak üzere 186 Ton Lavemarin kömürü açık münakasa ile satın alınacaktır. İhalesi 20-8-934 pazartesi günü saat 15 ilâ 15,30 dadır. Taliplerin şartnameyi görmek üzere her gün ve münakasaya iştirâk için de o gün ve vaktinde teminatlariyle Fındıklıda 1. Fırka Satınalma komisyonuna müracaatları. (56) (4692)
5121

* * *

İstanbul Kumandanlığı ihtiyacı için 6 kalem evrakı matbua tab ve teclit ettirilecektir. İştirâk edeceklerin şartnameyi ve nümunelerini görmek üzere her gün ve ihaleye iştirâk edeceklerin 19-8-934 pazar günü saat 15 te Fındıklıda İstanbul Kumandanlığına müracaatları. (58) (4825)

FEYZİYE MEZUNLARI ve Muhasipleri Cemiyetinden:

5 Ağustos 934 te akdedilen Kongrede ekseriyet hasıl olamadığından, kat'î içtimaın 19 Ağustos 934 pazar günü saat 10,30 da, Nişantaşında Feyziye Lisesinde akdedileceği ilân ve muhterem azaların teşrifleri rica olunur.

Ruzname 1.— Heyeti İdare raporu
2 — 2 nci maddenin tadili

ZAYI — 1781 sicil numerolu arabacılık ehliyetnamemi zayi ettim. Yenisini alacağımdan hükmü yoktur.
(1912) Kadri oğlu Sami

Güzel San'atlar Akademisi Müdürlüğünden:

Akademimizin muhtelif Şubelerinden mezun olupta şimdiye kadar diplomalarını almamış olanların 350 kuruş ve dört adet vesika fotoğraflariyle birlikte bizzat veya tahriren akademiye müracaat etmeleri ilân olunur. (4759)
5154

Ankara Jandarma Satınalma Komisyonundan:

Aşağıda cins ve miktarları yazılı iki kalem malzeme kapalı zarf usuliyle satın alınacak ve kapalı zarf münakasası malzemenin karşılarında yazılı günlerde yapılacaktır. Talipler şeraiti anlamak üzere istedikleri zaman münakasaya girmek için de gösterilen gün ve saatte maliyeye teslim edilmiş ilk teminat makbuzu veya banka kefaletnamesiyle birlikte komisyonumuza müracaatları. (4744)

Çift	Almacak eşyanın ismi	Münakasa tarihi	günü	saati
34435	Yün Çorap	5 Eylül 934	Çarşamba	10
28827	Tire Çorap	5 Eylül 934	Çarşamba	15

Gümrük Muhafaza Umum Kumandanlığı Istanbul Satınalma Komisyonundan:

1 — Gümrük Muhafaza kıt'atı zabitan binekleri için teferrüatiyle beraber (48) adet eğer takımı açık eksiltmeye konulmuştur.

2 — Eksiltme 27-8-934 pazartesi günü saat on dörttedir.

3 — Tasdikli şartnamesi her gün Komisyondan alınabilir. Ve nümunesi de görülebilir.

4 — İsteklilerin yüzde yedi buçuk teminat olan (270) liralık vezne makbuzu veya Banka mektuplariyle belli zamanda komisyona gelmeleri. (4471)
4881

İstanbul Sıhhî Müesseseler Satınalma Komisyonu Reisliğinden:

Akliye ve asabiye hastanesi için lüzumu olan 226 kalem ilâç ve sıhhî malzeme olbaptaki şartnamesi veçhile ve 28 Ağustos 934 Salı günü saat 14 te alenî münakasa suretiyle satın alınacaktır. İsteklilerin müracaatları. (4522)
4943

4648

Maliye Vekâletinden:

1 — Birinci tertip Tasfiye vesikalarının şimdiye kadar mal bedeline mahsup edilmiyen kısmı Ziraat Bankalarınca nakten ödenecektir.

2 — Ikinci tertip tasfiye vesikalarının da mübadil emvalinin satışı mukabilinde kabul üne başlanmıştır. (4771)

Edirne Belediye Riyasetinden:

Aşağıda cins ve miktarı yazılı malzeme alınmak üzere 20 gün müddetle ve kapalı zarf usulile münakasaya çıkarılmıştır. Talipler ilk teklif edeceği bedelin yüzde yedi buçuğu nisbetinde teminatı ve tekli fatmı havi pullu varakayı bir zarf derûnuna koyup üzerine "Su malzemesi" ibaresini yazarak yevmi ihaleden evvel Belediye Encümenine vermelidirler. Nümuneleri Edirne Belediye Hey'eti Fenniye Dairesinde görebilirler.

İhale 3-9-934 tarihine müsadif pazartesi günü saat 16 dadır. (4728)

Bileyzik	Boru kutu	Adet		
„	50 M.M.	100	10 M. M.	60 M.M.
„	60 „ „	75	„ „ „	„ „ „
„	80 „ „	75	„ „ „	„ „ „
„	100 „ „	50	„ „ „	„ „ „
„	125 „ „	50	„ „ „	„ „ „
„	150 „ „	50	„ „ „	„ „ „
„	175 „ „	50	„ „ „	„ „ „
„	250 „ „	25	„ „ „	„ „ „
„ Uçyüz	300 „ „	25	„ „ „	„ „ „

3/8 piriz musluğu iyi cins bur onz 500

Buş akle 12 kilo sikletinde dökme demirden ve üzerinde Edirne B. S. markası olacak ve sıcak katranla boyanacaktır. 500 adet

Buş akle borusu 80 M. M. kutrunda ve 500 metre tulinde 100 adet galvanizli demir boru 3/8 kutrunda 2500 metro

İstihlâk musluğu sarı pirinçten 500 adet.

Su ile dolu tazyık altındaki boruları delmek için hususî makkap bir adet Puntamason şirketi nümunesine göre

3/8 kutrunda delikli kurşun rondel 500 adet.

İstanbul Sıhhî Müesseseler Satınalma Komisyonu Reisliğinden:

Tıp talebe yurdu için lüzumu olan 2500 kilo yoğurt 21-8-934 salı günü saat 14 te pazarlıkla ihale edilecektir. Isteklilerin müracaatları. (4819)

Sıhhat ve İçtimaî Muavenet Vekâleti Hudut ve Sahiller Sıhhat Umum Müdürlüğünden:

İstanbul ve Çanakkale Merkezleriyle Urla ve Tuzla tahaffuzhanelerine teslim edilmek üzere 392 ton yerli maden kömürü şartnamesi mucibince kapalı zarf usulile münakasaya konulmuştur. Münakasa 1-9-934 tarihine müsadif Cumartesi günü saat on dörtte Galatada Kara Mustafa Paşa sokağında Istanbul Limanı Sahil Sıhhiye Merkezinde müteşekkil Komisyonda yapılacağından isteyenlerin Hudut ve Sahiller Sıhhat Umum Müdürlüğü Ayniyat Muhasibi Mesullüğüne veya mezkûr Baştabipliğine müracaatları. (4571)

5040

Muallim aranıyor

Türk Maarif Cemiyetinin Bursa'daki Lisesinin orta mektep ve lise kısmında şu dersleri okutacak daimî muallimler aranmaktadır. (Riyaziye) (Fen bilgisi ,Tabiiye, Biyoloji), (Fizik, Kimya), (Türkçe Edebiyat), (Yurt bilgisi, Içtimaiyat, Felsefe), (bilhassa Riyaziye ve Fen Bilgisi derslerinde Ingilizce bilenler tercih edilecektir.)

Lâzımgelen vasıfları haiz muallimlere menşe, kidem ve ehliyetlerile münasip ücret verilecektir. Isteklilerin vesikalarile beraber Ankara'da Türk Maarif Cemiyeti Umumî Merkezine müracaatları. (4717) 5123

Gümrük Muhafaza Umum Kumandanlığı İstanbul Satınalma Komisyonundan:

1 — Resmî gibi iki Motör teknesi inşası pazarlık sureti le eksiltmeye konulmuştur.

2 — Eksiltme 22-8-1934 çarşamba günü saat 14 de Istanbul Gümrük Muhafaza Başmüdürlüğü binasındaki Komisyonda yapılacaktır.

3 — Tasdikli şartname ve projeleri Komisyondadır.

4 — Isteklilerin Mühendis olduklarına veya Mühendis kullanacaklarına dair vesika ile birlikte muvakkat teminat olan (1445) liralık vezne makbuzu veya Banka mektuplariile belli zamanda Komisyona gelmeleri. (4642) 5150

İstanbul Millî Emlâk Müdürlüğünden:

Fatihte Kasap Uveys mahallesinin aynalı çeşme sokağında 10 No. lu bahçeli Ev Bedeli defaten ve peşin verilmek şartiyle 1229 lira muhammen bedel üzerinden açık arttırma satılacaktır. Isteklilerin 5-9-934 çarşamba günü saat on dörtte 95 liralık teminat akçeleriyle müracaatları. (M) (4756)

Gedikpaşada Istanbul Jandarma Satınalma Komisyonundan:

Hozattaki Jandarma alayının senelik iaşe ihtiyacı için (üçyüz altmış bin) kilo ekmek ve (altmış bin) kilo sığır etiyle (altı yüz bin) kilo saman ve (beşyüz bin) kilo arpanın kapalı zarf münakasası 934 senesi ağustosunun yirmi üçüncü perşembe günü saat 14 de Hozattaki Jandarma Alay Dairesinde müteşekkil Satınalma Komisyonunda yapılacağından taliplerin mezkûr günün muayyen saatine kadar ilk teminat ve teklifnameleriile Hozattaki mezkûr Komisyona müracaatları. (4138) 4695

DEVLET DEMİRYOLLARI İDARESI ILANLARI

Devlet Demiryollarında yeni tenzilât

Kuru Sebze Nakliyatı

15 Ağustos 1934 tarihinden itibaren kuru sebze nakliyat ücretlerinde, aşağıda yazılı tadilât yapılmıştır.

1 — Kuru fasulye, kuru bezelye, kuru börülce, kuru bakla, kuru mercimek, kuru nohut, kuru soğan "arpacık hariç", kuru sarmısak, kuru bamya, patates nakliyatı, tam vagon hamuleli olmak şartile, F baremindeki ucuz ücretlere tabi tutulacaktır.

2 — Bu maddelerin, perakende nakliyat ücretlri de umumî seyrihafif 9 ncu tarifenin 1 nci sınıfından 3 üncü sınıfına nakil ve tenzil edilmiştir.

Sebze ve Meyva Nakliyatı

1 — Sebze ve meyva nakliyatını teshil için 15 Ağustos tarihinden itibaren mer'i olmak üzere tenzilâtlı yeni bir seyriseri tarife ihdas edilmiştir.

2 — Bu tarifeye göre, bir vagon hamulesi asagrî beş ton olmak veya bu siklet üzerinden ücret verilmek şartile ton ve kilometre başına yalnız 2 kuruş ücret alınacaktır.

3 — Muhtelif nevilerde yaş meyva ve sebzelerden bir vagon hamulesi kabul edilecektir .Hamulenin kismen ambalajlı ve kısmen dökme olması da caizdir.

4 — Tam vagon sevkiyatı yapan mal sahipleri, vagonlarda III ncü mevki biletini hâmil bir muhafız bulundurmak hakkını haiz olacaktır.

5 — Sebze ve meyvaların perakende nakliyatından da ton başına 2,75 kuruş ücret alınacaktır.

Taze balık ve deniz mahsulâtı nakliyatı

1 — Taze balık ve deniz mahsu'âtı nakliyatında ton ve kilometro başına 1,80 kuruş ücret alınacaktır.

2 — Bu nakliyata ait boş kaplar mahreçlerine parasız iade edilecektir.

Kuru Üzüm Nakliyatı

15 Ağustos 1934 tarihinden itibaren mer'i olmak üzere bilumum Devlet Demiryolları şebekesi üzerinde icra edilecek kuru üzüm nakliyatına, tam vagon hamulesi kaydına tabi olmaksızın, aşağıda yazılı muaddel tenzili tarife tatbik edilecektir :

1 — Şebekenin her hangi iki istasyonu arasında ton ve kilometro başına 4 kuruş.

2 — Alaşehirden Izmir'e nakledilecek kuru üzümlerden maktuan ton başına 500 kuruş.

3 — Salihli'den Izmir'e nakledilecek kuru üzümlerden maktuan ton başına 400 kuruş.

4 — Kasaba'dan Izmir'e nakledilecek kuru üzümlerden maktuan ton başına 200 kuruş.

5 — Manisa'dan Izmir'e nakledilecek kuru üzümlerden maktuan ton başına 180 kuruş.

6 — Akhisar'dan Izmir'e nakledilecek kuru üzümlerden maktuan ton başına 350 kuruş.

7 — Kırkağaç'tan Izmir'e nakledilecek kuru üzümlerden maktuan ton başına 425 kuruş.

8 — Soma'dan Izmir'e nakledilecek kuru üzümlerden maktuan ton başına 450 kuruş.

İhtar :

Bu istasyonlar arasında bulunan diğer istasyonlardan Izmir'e yapılacak nakliyattan, yukarda isimleri yazılı ilk uzak istasyona ait ücretler alınacaktır.

Kuru İncir Nakliyatı

15 Ağustos 193 tarihinden itibaren mer'i olmak üzere umum Devlet Demiryolları şebekesi üzerinden yapılacak kuru incir nakliyatından :

1 — En az on tonluk tam hamule teşkil eden nakliyattan ton ve kilometro başına 2 kuruş.

II — Perakende nakliyattan 4 kuruş ücret alınacaktır.

Kumdarı Nakliyatı

İzmir - Kasaba ve temdidi batlarında

1 — Eylül 1934 tarihinden itibaren İzmir - Kasaba ve temdidi hattı üzerinde kumdarı nakliyat ücretleri ton ve kilometro başına 3,1625 kuruşa tenzil edilmiştir.

Palamut ve Çamkabuğu Nakliyatı

Izmir, Bandırma, Haydarpaşa, Derince, Samsun ve Mersin limanlarına mürettep olmak ve asgarî 10 ton vagon hamulesi teşkil etmek veya bu ücreti vermek şartile Palamut ve Çamkabuğu için 15 Ağustos tarihinden itibaren mer'i olmak üzere yeni bir tarife tanzim edilmiştir. Bu tarifeye göre ton ve kilometro başına:

1	100 kilometroya kadar mesafeye	3,50	kuruş
	101 - 150 „ „ 350 kuruşa ilâveten	2,00	„
	151 - 300 „ „ 450 kuruşa ilâveten	1,00	„
	301 kilometrodan fazla bütün mesafe için	2,00	„

alınacaktır.

Halı, Zeytinyağı, Yumurta ve Susam nakliyatı İzmir - Kasaba ve temdidi hatlarında

Izmir - Kasaba ve temdidi hatlarında ton ve kilometro başına 10,637 kuruş ücrete tabi halı ve 7,906 kuruş ücrete tabi Zeytinyağı, Susam ve Yumurta nakliyatına 10 Ağustos 1934 tarihinden itibaren Devlet Demiryollarında mer'i umumî tarifenin birinci sınıf ücreti olan 5,25 kuruş tatbik edilecektir.

Tatbikat şartları hakkında malûmat almak için 10 Ağustos 1934 tarihinden itibaren istasyonlara müracaat edilmesi rica olunur. (4517) 4939

Tuğla, Kiremit ,toprak ve saire nakliyatına mahsus tarife ve Boya Toprağı ve Feldispot " Terkibinde cüz'i miktarda kıymetsiz maden bulunan kireç taşları" da ithal edilmiş ve tarifenin kısa mesafelere ait şartları ile kiremit nakliyatına ait şartları değiştirilmiştir.

Muaddel tarife 10-8-934 tarihinden itibaren tatbik edilecektir.

Fazla tafsilât için istasyonlara müracaat edilmelidir. (4518) 4940

Halk Ticaret Biletleri

1—Millî istihsal millî ticaret ve millî sanayi münasebetlerini kolaylaştırmak ve çoğaltmak ve halkımıza memleketi tanıtmak gayelerini güden Devlet Demiryolları Idaresi "Halk ticaret biletleri" namı altında 20 Ağustos 934 tarihinden itibaren maktu ücretli ve fevkalâde tenzilâtlı yeni bir tarife tatbik edecektir.

2 — Halkticaret biletleri on beş günlük, bir aylık ve iki aylık olmak üzre üç seri üzerinden tertip edilmiştir.

ÜCRETLER :

	Birinci mevki	Ikinci mevki	Üçüncü mevki
On beş günlük biletler	35	25	17,5 lira
Bir aylık biletler	60	40	30,— „
Iki aylık biletler	70	50	35,— „

Bu ücretlere nakliye vergisi de dahildir.

3 — Halk ticaret biletleri hamilleri biletin mer'i bulunduğu müddetçe Devlet Demiryolları üzerinde hiç bir munzam ücret vermeksizin diledikleri istikamette diledikleri kadar seyahat etmek diledikleri istasiyonlarda inmek binmek ve durmak hakkını haizdir.

4 — Halk ticaret biletleri hamilleri hareket ve yolculuk esnasında biletlerini istasyonlara kayıt veya vize ettirmek mecburiyetine tabî değildir.

5 — Halk ticaret biletleri hamilleri yolcu ağırlıkları hakkındaki ahkâm ve müsaadelerden istifade edeceklerdir. Buna ilâveten ayrıca aynı cinsten 25 kilo veya muhteilf cinslerden elli kiloya kadar eşya nümunelerini veya nümune kolleksiyonlarını aynı trende parasız naklettirebileceklerdir.

6 — Halk ticaret bilet hamilleri mafevk sınıfta seyahat etmek isterlerse ücret farkını umumî tarifeye göre tesviye edeceklerdir. (4519) 4941

Kavseri hattında Km. 389 da kısmen toplanacak ve kısmen da ocaktan çıkarılacak 10000 M³ balastın kapalı zarfla münakasası 5-9-934 çarşamba günü saat 15 te Ankara'da Idare binasında yapılacaktır.

Tafsilât Ankara, Kayseri ve Haydarpaşa veznelerinde onar liraya satılan şartnamelerde vardır. (4774)

OSMANLI BANKASI

30 Nisan 1934 tarihindeki malî vaziyet

Aktif

	Isterlin	Ş.	P.
Hisse senetlerinin tesviyesi talep edilmemiş olan kısmı	5.000.000	—	—
Kasada ve Bankalarda mevcut nukut	3.241.248	9	9
Kısa vadeli avanslar ve röporlar	611.178	2	6
Tahsil olunacak senetler	4.550.717	13	10
Cüzdanda mevcut Kıymetler	4.019.046	17	8
Borçlu hesabı cariler	4.595.524	3	6
Rehin mukabilinde avanslar	1.972.725	—	11
Kabul tarikile borçlular	733.343	4	11
Gayri menkul mallar ve mobilya	642.020	18	11
Müteferrik	148.071	11	3
	25.513.876	3	3

Pasif

	Isterlin	Ş.	P.
Sermaye	10.000.000	—	—
Statü mucibince ifraz edilen ihtiyat akçesi	1.250.000	—	—
Mevkii tedavülde bulunan banknotlar	352.420	19	11
Görüldüğünde ödenecek senetler ve vadeli senetler	274.530	11	4
Alacaklı hesabı cariler	10.874.178	12	3
Vadeli bonolar ve hesabı cariler	1.735.996	13	4
Kabuller	733.343	4	11
Müteferrik	293.406	1	6
	25.513.876	3	3

Kuyuda muvafık olduğu tasdik olunur
Müdür
E. HODLER

Türkiye Umum Müdür Muavini
PH. GARELLI

Türkiye Umum Müdürü
A. H. REID

İstanbul Sıhhî Müesseseler Satınolma Komisyonu Reisliğinden:

Haydarpaşa Nümune hastanesi ile Tıp talebe yurdu için lüzumu olan muhtelif ebat ve desende nümuneleri gibi yerli bezleri ile renkli şilte yüzün ün ve Akliye hastanesi için lüzumu olan 1500 çift erkek ve 500 çift kadın ayakkabısının nümuneleri veçhile ve 21 Ağustos 934 salı günü saat 14 te pazarlıkla satın alınacaktır. Isteklilerin müracaatları. (4799)

Gebze İnhisarlar Müdürlüğünden:

Gebze Inhisarlar Müdürlüğü anbarında iki seneyi mütecaviz zamandanberi satılmayıp kalan 931 senesi mahsulünden (16) zürraa ait (47) kırk yedi denkte (1056) Bin elli altı kilo emanet malı tütünler 1701 numaralı tütün inhisar kanununun maddei mahsusası mucibince tarihi ilândan itibaren 15 gün müddetle müzayedei aleniyeye çıkarılmıştır. Taliplerin mezkûr tütünleri ve müzayede şartnamesini görmek ve pey sürmek üzere teminatları ile Idaremize müracaatları. (4804)

Ankara Jandarma Umum Kumandanlığından:

Yenişehirdeki Jandarma Umum Kumandanlık Dairesinin mefruşatı kapalı zarfla münakasaya konulmuştur. Eksiltmesi Eylülün birinci cumartesi günü saat on beşte Jandarma Umum Kumandanlığında yapılacaktır. Taliplerin plân ve resimleri almak üere Jandarma Umum Kumandanlık Levazım Müdürlüğüne müracaatları. (4632) 5055

EN SON ÇIKAN

SAHİBİNİN SESİ

TÜRKÇE PLÂKLARI

MÜNİR NURETTİN BEY

FE. 78 Müstezat Hasretle bu şep Elveda Deli Göynüm.

MÜZEYYEN HANIM

Hüseyni Şarkı, Hıcranla

AX 1781 harap oldu Ben yıllarca yanmışım.

Mahmure Handan Hanım

Kürdili Hicazkâr Şarkı.

AX 1782 Sevmekte. Sevilmekte Köye akşamlar indi.

Süheylâ Bedriye Hanım

AX 1783 İsmin nedir.

Dueto.

Mahmure Handan Hanım

Filika Dueto

SEYYAN HANIM

AX 1785 Neclâ ve Çaldın

Emel ve mavi çiçek tangolar

SEVİNÇ HANIM

AX 1786 Allı Gelin

Diyarıbekir türküsü Memoş

MÜŞERREF HANIM

Gün battı gece oldu

AX 1787 Hüzzam güzel. Koklasam. saçlarını.

Mahmut Celâlettin Bey

Uşak neva gazel. Benze-

AX 1784 mesin kimseye.

Sen beni bir buseye.

ANADOLU
Türk Sigorta Şirketi

4 Üncü Vakıf Han İstanbul

İhtiyat ve Sermayesi: (1.000.000) Türk Lirasıdır.

Nama muharrer hisse senetlerinin (% 60)ı Türkler elindedir.

Türkiye İş Bankası tarafından teşkil olunmuştur. İdare meclisi ve müdürler heyeti ve memurları kâmilen Türklerden mürekkep yegâne Türk Sigorta Şirketidir. Türkiyenin her tarafında (200) ü geçen acentalarının hepsi Türktür. Türkiyenin en mühim müesseselerinin vebankalarının sigortalarını icra etmektedir.

Yangın, Hayat, Nakliye, Kaza, Otomobil

sigortalarını en iyi şeraitle yapar. Hasar vukuunda zararları sür'at ve kolaylıkla öder.

Telgraf: İMTİYAZ - Telefon: İst. 20531 4643

Leylî ve Neharî

Resmî Liselere muadelet hakkını haiz.

KIZ Feyziati Liseleri ERKEK

Arnavutköy, tramvay caddesinde - Çiftesaraylarda

Kız ve erkekler için ayrı teşkilâta malik, Ana sınıfı ile İlk, Ortr ve Lise kısımlarını havidir.

Terbiye usulleri ve tedrisatındaki muvaffakiyetile tanınmıştır,

Kayıt için hergün mektebe, veya Istanbul'da Yenipostane arkasında Basiret Hanında 13-14 numaralı Özyol idarehanesine müracaat edilebilir.

İsteyenlere mektep tarifnamesi gönderilir.

Mektebin telefonu: 36,210 - Özyolun telefonu 24115 [1711]

4959

Istanbul Mıntaka San'at Mektebi Müdürlüğünden:

934 - 935 Ders senesi için Ankara inşaat usta mektebine talebe almacaktır. Aşağıda yazılı vesaikle birlikte ve bir istida ile müracaat edilecektir.

A — Nufus tezkeresi "Talebenin yaşı on üçten küçük ve on yediden büyük olmayacaktır."

B — İlk Mektep şahadet namesinin aslı.

C — Aşı şahadetnamesi.

D — Dört Tane kartonsuz vesika fotoğrafı.

E — Müracaat ve kayıt müddeti 18-8-934 günü akşamına kadardır. Müsabaka Imtihanı 20-8-934 tarihinde yapılacaktır. (4524) 4944

İstanbul Amerikan Koleci

KIZ KISMI — Amerikan kız Koleji, Arnavutköy Tel. 36.160

ERKEK KISMI — Robert Koleç, Bebek Tel. 36.3

Mektep Ingilizceyi en iyi öğreten bir müessesedir. Almanca veya Fransızca ihtiyarî olarak mütehassıs muallimler tarafından öğretilir. Aile hayatı yaşatılır. Millî terbiye ve kültüre sonderece ehemmiyet verilir.

BAKALORYAYA HAZIRLAR

Bakalorya derslerine zamimeten ticaret ve Iktisat, ihtisas dersleri verilir.

Kütüphaneleri mükemmeldir ve talebenin vukuflarma, fikrî terbiyelerine hizmet eder. Kız ve erkek beden terbiyesi ve sporları ile gençleri bedenen yükseltir.

MUHENDIS KISMI — Amelî ve nazarî elektrik, makine ve nafia mühendisi yetiştirir.

Robert Kolec'de kayıt günleri :

1 Ağustosa kadar Cuma günleri 9 - 12 ye kadar.

1 Ağustostan itibaren Cuma ve Salı günleri 9 - 12 ye kadar.

Amerikan kız kolecinde kayıt günleri :

15 Ağustosdan itibaren Cuma ve Salı günleri 9 - 12 ye kadar

Fazla malûmat için mektupla da müracaat edilebilir. (631)

4650

Istanbul Ziraat Mektebine girme şartları

İstanbul Ziraat Mektebi Müdürlüğünden:

1 — Türkiye Cümhuriyet Teb'asından olmak.

2 — Orta Mektep mezunu olmak. Taliplerin miktarı fazla olduğu takdirde Tabiiye, Fizik, Kimya, Türkiye coğrafyası ve tarihten 22 Eylül tarihinde saat onda İstanbul Ziraat Müdüriyetinde yapılacak müsabaka imtihanını kazanmak.

3 — Arazi sahibi çiftçi evlâdı olmak. Bunu bulundukları mahallin idare heyetinden bir mazbata ile tevsik etmek.

4 — Yaşı 19 dan yukarı olmamak.

5 — Vücutları Ziraat işlerinde çalışmağa dayanıklı olduğuna dair resmî doktor raporu almak.

6 — Aşı Şahadetnamesi getirmek.

7 — Belediye veya Polis Merkezinden iyi ahlâklı olduğuna dair mazbata getirmek.

8 — Kabul olunan efendiler tahsil esnasında mektebi terkettikleri veya mektepten mezun olduktan sonra Hükûmet lüzum gösterdiği halde beş sene mecburî hizmeti kabul eylemedikleri takdirde, Mektebin kendilerine yapmış olduğu masrafları ödeyeceğine dair, Mektebin vereceği nümuneye göre Noterlikten tasdikli teahhüt senedi vereceklerdir. Teahhüt senedi vermeden Mektebe devama müsaade olunmaz.

9 — Mektebe girmek isteyenler Halkalıda Istanbul Ziraat Mektebi Müdürlüğüne yazacakları istidalarma ilişik olarak : 1 — Hüviyet cüzdanı, 2 — Ortamektep şahadetnamesi, 3 — Arazi sahibi çiftçi evlâdı olduğuna dair idare heyeti mazbatası, 4 — Sıhhat Raporu, 5 — Aşı şahadetnamesi, 6 — Polis veya Belediyeden alınmış hüsnühal kâğıdı, 7 — Üç adet vesika fotoğrafmı göndermelidirler.

10 — Istanbul'da bulunanlar istida ve vesikalarını vermek ve yazılmak için Halkalı da Mektep Müdürlüğüne veya Istanbul Vilâyeti Ziraat Müdürlüğüne müracaat edebilirler.

11 — Müracatlar gerek Istanbul ve gerek Taşra için 15 eylül tarihine kadar yapılmış olmalıdır. Noksan evraklı müracaatlar kabul olunmaz. (4611) 5017

Istanbul Mıntaka San'at Mektebi Müdürlüğünden:

934 - 935 Ders senesi iç in mektebimize alınacak talebenin kaydına başlanmıştır. Aşağıda yazılı vesaikle birlikte bir istida müracaat edilecektir.

A — Nufus tezkeresi " Talebeni nyaşı on üçten küçük ve on yediden büyük olmayacaktır. "

B — Ilk mekte şahadetnamesinin aslı.

C — Aşı şahadetnamesi.

D — Dört tane kartonsuz vesika fotoğrafı.

E — Müracaat ve kayıt müddeti 18-8-934 günü akşamına kadardır. Müsabaka İmtihanı 20-8-934 tarihine yapılacaktır . (4525) 4945

Umumî Neşriyatı ve Yazı İş leri Müdürü ETEM IZZET
Gazetecilik ve matbaacılık T. A. Ş.

Deniz yolları
IŞLETMESI

Acenteleri : Karaköy Köprübaşı Tel. 42362 — Sirkeci Mühürdarzade Han. Tel 22740

Trabzon sür'at yolu

CÜMHURİYET vapuru 16 Ağustos PERŞEMBE 20 de Galata rıhtımından kalkacak. Gidişte İnebolu, Samsun, Ordu, Gireson,, Trabzon, Rize, Hopaya. Dönüşte bunlara ilâveten Pazar, Of, Pulathane'ye uğrayacaktır. (4787) 5163

Mersin sür'at yolu

ANAFARTA vapuru 17 Ağustos CUMA 11 de Sirkeci rıhtımından kalkacak. Gidişte İzmir, Antalya, Mersin'e. Dönüşte bunlara ilâveten Alanya, Küllük, Çanakkale'ye uğrayacaktır. (4788) 5164

Bartın yolu

BURSA vapuru 16 Ağustos PERŞEMBE 19 da Sirkeci rıhtımından kalkacaktır. (4789) 5165

Dikkat

Vapur başlarında İzdihama mahal kalmamak üzere biletlerin hareket günlerinden evvel Karaköy ve Sirkeci acentalarımızdan tedarik edilmesi muhterem yolcuların menfataleri icabındandır. (4688) 5120

Göz Hekimi
Dr. Süleyman Şükrü

Birinci sınıf mütehassıs (Bâbıali) Ankara caddesi No. 60

4638

İstanbul Haricî Askerî Kıtaat ilânları.

Bursadaki kıt'at ihtiyacı için kapalı zarfla alınacak olan 375000 kilo kuru otun münakasası 19-8-934 pazar günü saat 15 de Fırka Satınalma Ko. da icra kılınacaktır. Taliplerin şartnameyi okumak üzere her gün münakasaya iştirak içinde vaktından evvel teminat ve teklifnamelerile Ko. da bulunmaları. (7) (4109) 4689

* * *

Bergama garnizon kıt'asının bir senelik ihtiyacı olan 5200 kilo toz şeker ve 345 ton saman 508 ton ot 18-8-934 Cumartesi günü şeker saat 10 da saman 11 de ot 16 da kapalı zarfla alınacaktır. Şartnamesini göreceklerin her gün münakasaya iştirak edeceklerin belli saatten evvel Bergama Askerî Satınalma Komisyonuna teklif mektuplarını vermeleri. (8) (4110) 4690

* * *

Yozgat Piyade kıt'ası için 65,000 kilo Sığır eti, 55,000 kilo Odun kapalı zarf usuliyle 25-8-934 cumartesi günü saat 15 te alınacaktır. 600 kilo Zeytin yağı, 4900 kilo Toz Şeker, 5000 kilo gaz yağı 800 kilo Tuz 5000 kilo Sabun aleni münakasa suretiyle 25-8-934 cumartesi günü saat 9 da alınacaktır. Şartnamesini göceklerin her gün ve münakasaya iştirâk edeceklerin belli saatte teminatlariyle Yozğat Satınalma komisyonuna müracaatları. (4274) (24) 4736

* * *

Konyadaki kıt'at ve müessesat için 24,000 kilo Sade yağı 22-8-934 çarşamba günü saat 10 da kapalı zarfla alınacaktır. Taliplerin şartnamesini görmek için her gün Tophanede Levazım Amirliği Satınalma komisyonuna, münakasasına iştirâk için de mezkûr gün ve saatten evvel Konyada Satınalma komisyonuna teklif mektuplarını vermeleri. (4344) 4773

* * *

Tekirdağ kıt'atı için 60,000 kilo ve Malkaradaki kıt'at için 45,000 kilo bulgur 21-8-934 salı günü saat 15 de kapalı zarfla alınacaktır. Şartnamesini görmek için her gün ve münakasasına gireceklerin Tekirdağında Fırka Satınalma komisyonuna belli saatinden evel teklif mektuplarını vermeleri. (4350) 4774

* * *

Kırıkkale Askerî San'at mektepleri için 5000 kilo Makarna, 500 kilo Şehriye, 11,000 kilo Pirinç, 6000 kilo kuru fasulye, 1200 kilo Nohut, 2500 kilo Sabun, 3600 kilo Şeker, 2000 kilo Zeytin, 2400 kilo Beyaz peynir, 400 kilo Reçel, 500 kilo kuru Erik, 500 kilo kuru Kayısı, 500 kilo kuru üzüm, 60 kilo kırmızı biber, 70 kilo çay on beş kalem bir şartnamede kapalı zarfla, 105 ton kok, 1600 kilo sade yağı ayrı ayrı şartnamelerle aleni münakasa ile satın alınacaktır. Aleni münakasalar 2 Eylül 934 pazar günü saat 14 den 17 ye kadar, kapalı zarf aynı günde saat tam on beştedir. Şartnamesini görmek ve almak için Kırık kalede Askerî San'at Mektebindeki Satınalma Komisyonuna müracaatları. (37) (4352) 4778

* * *

Tekirdağ kıt'atı için 300,000 kilo Ekmeklik Un 25-8-934 cumartesi günü saat 15 de kapalı zarfla alınacaktır. Şartnameyi görmek isteyenlerin her gün ve münakasaya iştirâk edeceklerin belli saatten evvel teklif mektuplarını Tekirdağında Fırka Satınalma komisyon Riyasetine vermeleri. (4346) 4779

* * *

Konyadaki kıt'at ve müessesat için 990,000 kilo Arpa 25-8-934 cumartesi günü saat 10 da kapalı zarfla alınacaktır. Taliplerin şartnamesini görmek için her gün Tophanede Levazım Amirliği Satınalama komisyonuna, münakasasına iştirâk için de mezkûr gün ve saatten evvel Konyada Satınalma komisyonuna teklif mektuplarını vermeleri. (4349) 4780

* * *

Ordu ihtiyacı için (177) kalem eczayı tıbbiye kapalı zarf usulile satın alınacaktır. Ihalesi 5-9-934 çarşamba günü saat 14 de icra edilecektir. Talipler evsaf ve şartnamesini görmek üzere her gün öğleden sonra ve münakasaya iştirâk edeceklerin o gün ve saatinden evvel teklif ve teminatlarile birlikte Ankarada M.M. V. Satınalma Komisyonuna müracaatları. (69) (4595) 4992

* * *

Çorludaki kıtaat için 4.000 kilo Pirinç pazarlıkla satın alınacaktır. Pazarlık günü 19 Ağustos 934 pazar günü saat 17 dedir. Evsaf ve şeraitini görmek isteyenler her gün pazarlığa gireceklerin belli gün ve saatte teminatlarile birlikte Çorludaki Askerî Komisyonuna müracaatları. (96) (4805)

* * *

Çorlu kıt'atı için pazarlığa konulan 12,000 kilo patatese verilen fiat komisyonumuzca gali görüldüğünden tekrar pazarlığı 19-8-934 pazar günü saat 16 da yapılacaktır. Şartnamesini görmek isteyenlerin her gün ve pazarlığa iştirâk edeceklerin teminatlariyle birlikte belli gün ve saatte Çorluda satınalma komisyonuna müracaatları. (4783)

* * *

Çorlu kıt'atı için pazarlığa konulan 6000 kilo koyun etine istekli çıkmadığından tekrar pazarlığa konmuştur. Pazarlık günü 19 Ağustos 934 pazar günü saat 16 buçuktadır. Şartnamesini görmek isteyenlerin her gün ve pazarlığa iştirâk edeceklerin teminatlariyle birlikte belli gün ve saatten evvel Çorluda komisyonumuza müracaatları. (4784)

Afyonkarahisar Belediyesinden:

Yeni yapılmakta olan Kızıl burun mevkiindeki mezarlık dahilindeki şosalar etraf dıvarları 5-8-934 tarihinden itibaren yirmi gün müddetle ve kapalı zarf usulile münakasaya konmuştur.

Bedeli keşfi 5361 lira 40 kuruştur. Şerait ve keşifnamesini öğrenmek isteyenler her gün Daireyi Belediyeye müracaat ederek öğrenebilirler.

Ihalei Kat'iyesi 26-8-934 tarihin müsadif pazar günü saat on beşte Encümeni Belediyece icra edilecektir. Talip olanlar yevmi saati mezkûrda teminat ve teahhüt mektuplarile hazır bulunmaları ilân olunur. (4818)

İç Ticaret Umum Müdürlüğünden:

30 Ikinci Teşrin 330 tarihli kanun hükümlerine göre tescil edilmiş olan ecnebî şirketlerinden (Metro Goldvin Mayer - Metro Goldvyin Mayer) şirketi bu kere müracaatla Şirketin Türkiye umumî vekilliğine şirket namına yapacağı işlerden doğacak davalarda bütün mahkemelerde da va eden, edilen ve üçüncü şahıs sıfatlarile hazır bulunmak üzre (Mister Ceymis Stil Ferguson - James Steel Ferguson) u tayin ettiğini bildirmiş ve lâzımgelen evrakı vermiştir.

Keyfiyet kanuni hükümlere uygun görülmüş olmakla ilân olunur. (1921)

Bandırma Malmüdürlüğünden:

Muamele vergisinden borçlu Bandırmanın Sığır yolunda kâin Remzi Beyin mülkiyetine ait (20) bin lira kıymeti muhammeneli Türk Un Fabrikasının binasile içindeki mevcut bir adet 85 beygir kuvvetinde Isveç markalı Mazot motoru ve bir adet 55 beygir kuvvetinde Gazojen Tankey markalı motor, 7 Un eleği bir Un harman makinesi, bir Vals Tornası, 8 yedek Vals topu, bir Levaj makinesi ,bir Levaj tulumbası, bir kuyu su tulumbası, 2 ırmik isejörü, 4 buğday anbarı, bir vals ki cem'an (29) parça alât ve edevatla birlikte tahsili emval kanunu ahkâmına tevfikan 21 gün müddetle aleni müzayedeye çıkarılarak 29 Ağustos 1934 tarihine müsadif çarşamba günü saat 15 te birinci ihalesi icra kılınacağından taliplerin Bandırma Maliyesinde müteşekkil Komisyonu mahsusuna müracaatları ilân olunur. (4604) 5015

Istanbul ikinci icra memurluğundan:

Mahcuz ve paraya çevrilmesi mukarrer bir adet buharlı silindir makinesi ve baskül 20-8-934 tarihine müsadif pazar ertesi günü saat dörtten itibaren Yeşildirek karakolu karşısında Hoca hanı dahilinde birinci açık artırma suretile satılacağından taliplerin mahalinde memuruna müracaatları ilân olunur. (1915)

Usküdar icra memurluğundan :

Bir borçtan dolayı mahcuz ve satılmasına karar verilen bir adet çini soba maa boru ve bir divar saatının 19-8-34 pazar günü saat 14 ve 15 te Üsküdar Bit pazarında satılacağından talip olanların mahallinde hazır bulununan memuruza müracaat etmeleri ilân olunur. (1916)