Balkan konferansına giden murahhaslarımız bugün geliyorlar. Dost yolunda samimiyetle ilerleyoruz..

Milliyet

Sahip ve Başmuharriri: Siirt Meb'usu MAHMUT

İngiliz ve Fransız Hariciye nazırları Cenevreye geldiler. Son bir gayret daha sarfedilecek..

FİYATI 5 KURUŞTUR | 8 inci sene No. 2794 | PAZAR | 19 TEŞRİNİSANİ 1933 | Tel: (Müdür: 24318, Yazı işleri müdürü: 24319. İdare ve Matbaa: 24310.

Türk İlim İnkılâbının Hız Kaynağı Olan Üniversitemiz Dün Maarif Vekilinin Heyecanlı Bir Nutkuyla Açıldı

Kömür Havzasında..

ZONGULDAK, 18 (Başmuharririmizden) — İsmet Paşa araştırdığı işlerin sathında dolaşmaz, en ince teferrüata kadar girmek ister. Muhterem Başvekilin kömür havzasındaki alâkalı tetkikleri devam ediyor. Edindiği intibalar, aldığı neticeler pek enteresandır. Dün Üzülmez mıntakasını gezen Başvekilimiz bugün Fransız şirketine ait mıntakayı ve Kozluyu da gezdi. Ocakların rutubet, çamur ve tehlike dolu olan kısımları içinde yüzlerce metre yürüdü. Kömürün nasıl istihsal edildiğini, amelenin ne şerait içinde çalıştığını yakından gördü. Muhakkak ki kömür meselesi bütün dünyada olduğu gibi bizde de ehemmiyetli bir tetkik ve istihsal mevzuu olmuştur. Bu ehemmiyet yalnız madenin kıymetinden, lüzumundan gelmiyor. İstihsal şeraitinin müşkülâtı, beynelmilel kömür fiatlerinin tabi olduğu hükümler de buna bir hususiyet veriyor.

Ereğli havzasının bu millî servet kaynağının yüksek kıymeti olduğuna şüphe yoktur. Fakat acaba bu kıymet ve ehemmiyeti nisbetinde havzadan istifade edebiliyor muyuz? Azami randımanı memleket hesabına azami faydayı alıyor muyuz?

İşte burası şüphelidir! Kabahat ne bizimdir, ne de rejimindir. Bugün havzada görülen her iyi ve güzel iş cümhuriyet devrinin eseridir. Zonguldak ve Ereğli ve dolayısile ocaklarımız işgal felâketleri geçirdi. Mütarekeden sonra kömür havzamız devletler arasında adeta siyasi bir rekabet sahası olmuştur. Bugünkü neticelerin ne uzun ve çetin mücadelelerden sonra alındığını öğrenmeliyiz. Dünya kömür fiatleri çok yüksek olduğu zamanlarda hususî âmiller Türk müteşebbisleri burada nisbeten tekniksiz ve sermayesiz çalışabildiler ve kazandılar. Fakat umumi fiatler ve işler normal vaziyeti bulunca çalışma şeraiti de değişti. Bu hususî âmillerin çoğu ortadan kalktı. İş Bankası bu müşkül şerait içinde havzaya girdi. Dahili ve haricî rekabet içinde çalıştı. İstihsal usullerinde yalnız kazanmayı değil, millî serveti korumayı da göz önünden ayırmadı. Kendi dar sahasında muvafık neticeler aldı. İş Bankasının istihsal faaliyeti havzanın yüzde 25 nisbetini bile bulmuyor. Muhtelif sahalarda Fransız şirketi, İtalyan şirketi ve daha bazı hususî ocaklar çalışıyor. Ocaklarda çalışan amelenin hayat ve çalışma şeraiti her gün bir az daha iyileşiyor. Fakat bugün arzu edilen seviyeyi bulmuş değildir.

Mahmut Celâl Beyin amelenin daha ziyade terfihi ve çalışma şeraitinin ıslahı hakkında güzel bir projesi vardır. İktısat vekili bu projesini Başvekiline anlattı. O da hararetle tasvip etti. Projenin esaslarında bir taraftan amelenin hayatı ıslah ediliyor, diğer taraftan daimî ocak amelesi yetiştirmek hususu düşünülüyor. Amelenin kendi köylerindeki hayatı vakıa ocaklarda olduğundan daha iyi değildir. Fakat gayemiz bir düzüye iyiliğe ve daha iyiye gitmektir. Memleketin büyük kömür meselesinin halli, büyük teknik ve büyük sermaye istiyen bir iştir. Buna bir taraftan devletin, bir taraftan da büyük sermayeli malî müesseselerin iştiraki lâzımdır. Şimendifer, liman inşaatı memleketin elektrifikasyon meselesi büyük kömür meselesinin halli sırasında mevzuu bahis olacak esaslı mevzulardır.

Kömür işlerinde herkesin bilmediği bazı hakikatler var. Kömür şirketlerimizin harice sattıkları kömürden ton başına iki üç lira zarar ediyorlar. Haricî fiatin dahilî fiatten daha az olmasının sebebi budur. Zararına olan bu satış iki sebeple yapılıyor: İstihsal fiatini bir az azaltmak, memlekete döviz kazandırmak. Kömür meselesinin daha pek esaslı cepheleri vardır, bunları ayrı ayrı tetkike tâbi tutacağız.

Siirt Meb'usu
MAHMUT

Saraçoğlu Şükrü Bey

Adliye vekili Saraçoğlu Şükrü Bey dün de Perapalasta istirahat etmiştir. Mumaileyh siyatikten muztarip bulunmaktadır. İstanbula tedavi için gelmiştir. Dün kendisi muhtelif doktorlar tarafından muayene edilmiştir. Bugün de bir konsoltasyon yapılacaktır.

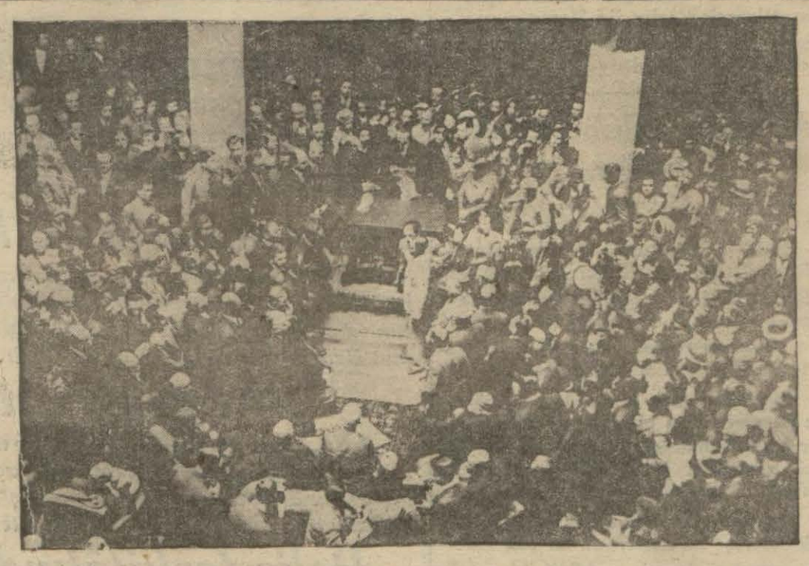

Üniversite açılış resminde Maarif vekili Bey nutuk söylüyor..

Üniversite dün büyük merasimle açıldı

Maarif Vekili mühim bir nutuk söyledi

Derslere bugün başlanıyor, Üniversitede yapılacak bir toplantıdan sonra Vekil Bey Ankaraya dönecek

İstanbul Üniversitesi dün öğleden sonra saat 14,30 da Maarif vekili Hikmet Bey tarafında naçılmıştır. Dünkü açılış merasimi çok parlak olmuştur. Merasim münasebetile Üniversitenin içi ve dışı Türk bayraklarile zarif bir şekilde süslenmişti. Dünkü merasim o kadar kalabalık olmuştu ki Üniversitenin alt kat avlusu kapının önü hıncahınç dolmuştu. Kalabalıktan bayılanlar bile vardı. Merasimin yapıldığı avlunun merdiven başına nutuk söylemeğe mahsus bir kürsü konulmuş, davetliler için koltuklar ve iskemleler sıralanmıştı. Merasim saati olan 14,30 dan evvel avlu dolmağa başlamıştı.

Saat 14,30 da Vekil Bey yanında davetli bulunan vali Muhittin Bey, kolordu kumandanı Şükrü Naili Paşa, fırka reisi Cevdet Kerim Bey., Üniversite rektörü Neeşt Ömer, Profesör M. Malche ve daha bazı profesörler olduğu halde rektörlük dairesinden aşağıya indi.

Merasime İstiklâl marşı ile başlandı.. Marş ayakta dinlendi ve şiddetle alkışlandı.. Müteakiben Vekil Bey al-

(Devamı 5 inci sahifede)

Maarif Vekili Üniversite profesörlerile bir arada..

Balkanlarda turizm ve yakınlık teşebbüsleri

Yunanistandan dönen Reşit Saffet B. aradaki çalışmaları anlatiyor

Reşit Saffet Bey

Balkan konferansından avdet etmiş bulunan Kocaeli mebusu ve Türkiye Turing ve otomobil kulübü reisi Reşit Saffet Bey, Yunanistanda bulunduğu müddet zarfında Balkan turizm işleri, ve bilhassa Yunanistanda iktısadi vaziyet hakkında tetkikatta bulunmuştur. Dün Reşit Saffet Beyi ziyaret ederek Balkan konferansı hakkındaki intibalarını sorduk.. Reşit Saffet Bey, konferans hakkında Türk murahhas heyeti reisi Hasan Beyin beyanatta bulunması muvafık olacağını söyliyerek bu hususta bir şey söylemeği münasip görmemiştir. Bununla beraber Reşit Saffet Bey bize, konferans haricinde olmak üzere, Balkan Turizm federasyonu, ve ikinci reisi bulunduğu Yunan dostluk cemiyetinin faaliyeti, Yunanistanın iktısadî vaziyeti hakkında şayanı dikkat malûmat vermiştir.

Balkan turizm federasyonu

Reşit Saffet Beyin verdiği izahata göre, Balkan Turizm federasyonu, Selânikte dördüncü senelik heyeti umumiye toplantısını yapmıştır. Bu içtimada Yugoslavya murahhasları, Bulgar ve Romanya murahhaslarının da iltihakile Reşit Saffet Bey reislikte kalmak ve federasyon masrafı Yugoslavya hükûmeti tarafından deruhte edilmek şartile, federasyon merkezinin İstanbuldan Belgrada naklini teklif etmişlerdir. Reşit Saffet Bey buna karşı, kendisinin riyasetten çekilmek şartile, merkezin İstanbulda kalmasını istemiştir. Bu meselede tesavii âra hâsıl olduğundan meselenin mayısta toplanacak olan Balkan haftasında tekrar müzakeresine ve naklin şimdilik tehirine krar verilmiştir.

Gelecek Balkan haftasında Balkan memleektleri arasında bir turizm afiş müsabakası açılacaktır. Bu müsabaka

(Devamı 2 inci sahifede)

İsmet Pş. nın Tetkikatı

Başvekil Kozlu nahiyesi ocaklarını tetkik ettiler

ZONGULDAK, 18 (Milliyet) — Başvekil İsmete Paşa Hazretleri bugün Kozlu nahiyesi ocaklarında bulunduktan sonra Zonguldağa dönmüşlerdir.

Atinada heyetimize Bir ziyafet

Dostluğumuz için samimî nutuklar söylendi

ATİNA, 18.A.A.— Atina ajansından: Hariciye nazırı M. dün "Büyük Britanya" otelinde Balkan konferansı ve Türk heyeti murahhasası ve Türk gazetecileri şerefine bir akşam yemeği vermiştir.

M. Maksimos

M. Papanastasyu da davetliler arasında di.

Kadehini misafirler şerefine kaldıran M. Maksimos âsil Türkiyenin kıymetli siyaset âlemi ve matbuat mümessillerini selâmlamakla duyduğu memnuniyetini bildirmiş ve şunları ilâve etmiştir:

"Yunanistanı ziyaretinizin, burada

(Devamı 5 inci sahifede)

Cevizli köyü Yeniden yapılacak

Şükrü Kaya B. Cevizli yangını hakkında beyanatta bulundu

ANKARA, 18. A.A. B. M. Meclisi bugün Reis Vekili Refet beyin riyasetinde toplanmıştır. Celsenin açılışını müteakip Dahiliye Vekili Şükrü Kaya Bey söz alarak Türk milleti Cümhuriyetin onuncu yıldönümünü kutlularken çıkan bir yangının bu bayrama bütün gönüllerile bütün neşelerile iştirak eden 146 evli Cevizli köyü hemen temamen denecek surette yaktığını söyleyerek demiştir ki:

Şükrü Kaya Bey

Bu yangında 105 ev yanmış ve yangını söndürmek için de 12-10 ev yıktırılmıştır. Nüfusca zayiât yoktur. Yangın esnasında bir kaç kadın, çocuk hafif

(Devamı 5 inci sahifede)

Ziya Nuri Paşadan sonra

Etıbba odası reisi kim olacak?

Etibba odası riyasetine bir çok intihap mücadelelerinden sonra yeni gelmiş olan Ziya Nuri Pş.nın Afyonkarahisar mebusluğuna intihap edilmesi üzerine Etibba odasında riyaset meselesi hemen mevzuu bahis olmaya başladı. Ziya Nuri Paşanın yerine kimin seçileceği meselesi hemen bütün doktorları alâkadar etmektedir. Ekseriyet bu mevkie Niyazi İsmet B. in getirileceği noktasında ittifak etmektedirler. Fakat karar hakkı idare heyetinde olduğu için şimdiden bir şey söylenememektedir. Dün bu hususta kendisile görüştüğümüz Ziya Nuri Paşa da demiştir ki:

Ziya Nuri Paşa

"— Riyasetten istifa edeceğim. Fakat yerime kimin geleceği meselesi birkaç gün sonra belli olabilecek, bir kere idare heyetimiz içtima etsin. Ondan sonra riyasete geçecek zat anlaşılır."

Amerika nihayet Sovyet Rusyayı tanıdı

Amerikadaki eski Rusya mümessillerine lâzım gelen tebliğat yapıldı

İki taraf sefirlerini gönderiyor

VAŞİNGTON, 18. A.A. — Amerika, Sovyet Rusyayı tanımıştır.

VAŞİNGTON, 18. A.A. — M. Roosevelt Amerikanın Sovyet Rusya ile tabii münasebat tesis ettiğini ve yakında birbirlerine sefirler göndereceklerini bildirmiştir.

Amerikanın Sovyet Rusyada ilk sefiri M. W. Buillit olacaktır.

Sovyet Rusyanın tanınması hakkındaki anlaşma, perşembe günü saat 23,30 de imzalanmıştır.

M. Roosevelt, Litvinof yoldaşla teati etmiş olduğu mektupları neşretmiştir. Bu muhabereler propaganda, din hürriyeti ve iki taraf tebası için iktisadî casusuluk iddiasile yapılması muhtemel takibat hakkındadır.

Sovyet Rusya Siberya seferinden dolayi her türlü metalibatta bulunmaktan vazgeçmeğe razi olmuştur.

Bundan başka M. Roosevelt ile M. Litvinof yoldaş'ın müştereken yaptıkları beyanatta şunlar söylenmektedir:

"' Görüşlerimizi birbirimize bildirdikten sonra bugün yaptığımız anlaşmalarda bütün metalibat, borçlar hakkında muallakta bulunan meselelerin halli için usuller tesbit edilmiştir. Ve bunlar bu meselelerin seri ve memnuniyet verici neticelere ermesini ümit ettirecek mahiyettir.

Litvinof yoldaş yeni müzakerelerde bulunmak üzre Vaşingtonda bir müddet daha kalacaktır.

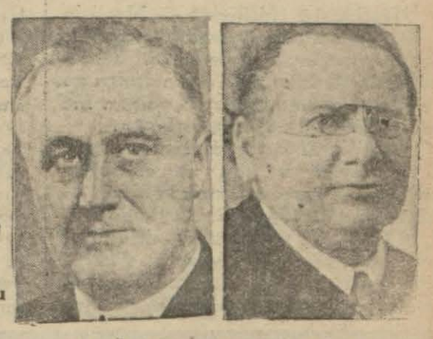

M. Roosevelt ve M. Litvinof

Bu muhaberatta M. Roosevelt Sovyet Rusyadaki Amerikan tebasının dini hürriyeti meselesi hakkındaki talebini bilhassa kaydetmiştir.

Yeni sefir M. Bullit Rusya meseleleri üzerinde ihtisas sahibi bir şahsiyettir. Bundan birkaç sene evvel Sovyet rejimini bilhassa tetkik etmişti.

Neşredilen mektuplar

MOSKOVA, 18. A.A. — Tas Ajansı bildiriyor: Gazeteler M. Roosevelt ile M. Litvinof arasında teati edilen mektupları neşretmektedirler.

M. Roosfevelt mektubunda diyor ki:

(Devamı 5 inci sahifede)

Telefon şirketi fazla paraları nasıl iade edecek?

Posta ve Telgraf U. Müdürünün izahatı

İstanbul şehir telefonları ücretlerinin şimdiye kadar usulsüz olarak abonelerden alınan mikdarının iadesi hakkında Nafia Vekâletince verilen karar ve iade şekli Posta ve Telgraf umum müdürlüğü tarafından şirkete bildirilmiştir. Nafia vekâletinin kararı mucibince İstanbulda teşkil edilecek bir komisyon şirket ücert tarifesini tesbit etmek için her altı ayda bir içtimaı lâzım gelen komisyonun içtima etmediği tarihten itibaren İngiliz lirasının tevvücatını tetkik ederek her aboneden fazla alınan mikdarı bularak bu abonelere iade edilecektir. Şirket mahafilinde dün yaptığımız temaslardan şirketin Nafia vekâletinin müşavirler heyetinin mütaleasına istinaden verdiği bu karara itiraza niyeti vardır.

Fahri Bey ne diyor?..

Dün bu hususta bir muharririmiz Posta, Telgraf ve Telefon umum müdürü Fahri Beyden malûmat istemiştir. Fahri Bey demiştir ki:

"— Bundan bir hafta evvel müşavirler heyetinin kararını idaremiz şirkete bildirmiştir. Şirketin de bittabi buna göre hareketi icap etmektedir. Geçen senenin kânunusanisinden itibaren İngiliz lirasının gösterdiği tevvücat İstanbulda teşekkül edecek bir komisyon tarafından tetkik ve abonelere iadesi lâzım gelen mikdar tesbit edilecektir. Komisyon hükûmetin şirket nezdindeki komiseri, belediye imtiyazlı şirketler komiseri ve şirket muhasebecisinden mürekkeptir. Şimdi bu komisyona bir de borsa komiseri iştira kedecektir."

İhsan Cemal B. diyor ki...

Diğer taraftan dün kendisile görüştüğümüz posta umum müdürlüğü telefon işleri müdürü İhsan Cemal Bey de şu izahatı vermiştir:

"— İstanbul Telefon ücretlerinin her altı ayda bir defa bir komisyon tarafından tesbiti lâzım gelmektedir. Bu tesbit işi İngiliz lirasının tevvücatı ve sair bazı hususlar tetkik edilerek yapılacaktır. Malûdur ki bu komisyon geçen sene zamanında toplanmamış ve bittabi şirket te

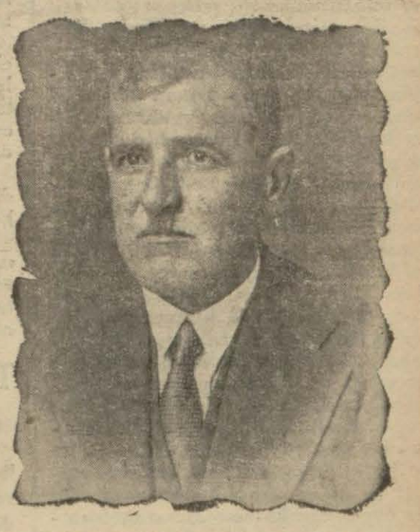

Posta ve Telgraf umumî müdürü Fahri Bey

İngiliz lirasının eski fiyat seviyesinde konulan fiyat üzerinden abonelerinden para almıştır. O vakit nazarı dikkati celbeden bu mesele üzerinde Nafia vekâleti müşavirler heyetinin kararı şirkete tebliğ edilmiştir. Şirketin abonelerden ne kadar fazla para aldığı şimdiden tahmin edilemez. Bunu ancak toplanacak komisyon tesbit edecektir. Bundan sonra da telefon ücretleri tabii her altı ayda bir tesbit edilecektir. Bundan sonra da gene İngiliz lirasının borsadaki temevvücü telefon ücretlerine esas olacaktır.

İstanbul şehir telefonunda şimdi abonelerden alınan ücretler uzun ve mükâleme adedine göre değişen hesaplara istinat etmektedir. Maamafih vasati olarak dokuz kuruş kadar bir şey tutmaktadır. Şirketin şimdiye kadar fazla olarak aldığı parayı aboneden ne suretle iade edeceği kararlaştırılmış değildir. Bu iade abonelerin şimdiden sonra yapacakları mükâlemeler için mahsup yapılacaktır."

Yüksek Ticaret ve İktısat mektebi talebesi dün kongresini yaptı..

Balkan haberleri

Af kararnamesi çıkıyor

M. Çaldaris kararnameyi meclisin tasvibine arzetmek istemeyor

ATİNA, 18 (Milliyet) — Diktatörlük hareketine iştirak etmiş olanlar hakkındaki af kararnamesi yarın kat'i surette neşredilecektir, Af kararnamesinin imza ve neşrinde kendilerini alâkasız göstermek için Ziraat nâzırı M. Teotoki Korfoya, Başvekâlet müsteşarı M. Saya Yanyaya gitmişlerdir. Keza hava nazırı M. Balli dahi kararnameyi imzalamayacaktır. M. Metaksas ve taraftarları Maarif nazırının istifası Meclise geldiği zaman, af kararnamesini ortaya sürerek hücumlarda bulunacaklardır.

Atina Üniversitesinde kargaşalık

ATİNA, 18 (Milliyet) — Dün sabah Hukuk fakültesi salonunda millicilerle komünistler arasında çıkan hararetli münakaşalar gürültülü sahnelere ve müsademelere müncer olmuştur. Neticede milliciler galebe ederek komünistler fakülteden kovulmuştur.

Yunan borçları

ATİNA, 18 (Milliyet) — Meclisin dünkü içtimaında Başvekil M. Çaldaris Yunan hükümeti ile ecnebi hâmiller arasında Londrada imza edilen mukavele hakkında izahat veymiştir. Mebuslar Başvekili alkışlamışlardır.

Başvekil af kararnamesini de kendi mesuliyeti altında neşredeceğini söylemiş ve kararnamenin Meclisin tasvibine arzedilmiyeceğini söylemiştir.

ATİNA, 18 (Milliyet) — Müttahit muhalefet reisi M. Venizelos, Maliye nazırından hâmillerle yapılan mukavele müzakereleri hakkındaki dosyaların meclis kalemine verilmesini istemiştir.

Yunan - Bulgar meselesi

SOFYA, 18 (Milliyet) — Bulgaristan ile Yunanistan arasındaki mual lak meselelerin müzakeresine memur Bulgar heyeti bugün Atinaya hareket etmişlerdir. Bu heyeti: Stoyanov, Dr. Karacov ve Şişmanov teşkil etmektedir.

Bir casus idam edildi

BELGRAT, 18 (Milliyet) — Ecnebi hükûmetler hesabına casusluk yapmakla ittiham edilen sabık Avustur - ya - Macaristan orduları zabitanından Miçiç idama mahkûm edilmişti. Miçiç bu sabah saat 6,15 te idam edilmiştir.

Sobranyada ekalliyetler meselesi

SOFYA, 18 (A. A.) — Sobranya'da dün akşam hükûmetin umumi siyaseti hakkında yapılan müzakerelerde bütün fırkalara mensup hatiplerin sözleri, Bulgaristanın Milletler Cemiyeti ne istinat eden ve Yugoslavyadaki Bulgar ekalliyetlerinin vaziyetlerini iyileşmeğe temayül ettiren harici siyaseetini tasvip hususunda umumi itti fak olduğunu göstermiştir.

Müzakereler esnasında eski başvekil M. Çankof, Bulgaristanın Neuilly muahedesinin tekrar tetkikini bile istemediğini fakat sade e ekalliyetlerin himayesi ile Ege denizinde bir mahreç istediğini kaydetmiştir.

Reşit Saffet Beyin beyanatı

(Başı 1 inci sahifede)

da Türk ressamlarının da iştirak etmesi temenni olunmaktadır. Balkan Turizm federasyonununun bu içtimaında Edirne - İstanbul yolunun yapılması ve Turizm malzemesinin gümrük resminden istisnası için temenniler izhar edilmiştir.

Türk - Yunan dostluk cemiyeti

Atinada Maliye nazırı M. Levercos'un riyaseti altında bulunan, fakat meşguliyetinden dolayı sabık nazırlardan M. Merkuris tarafından idare edilmekte olan Türk - Yunan dostluk cemiyeti, Balkan konferansı münasebetile Reşit Saffet Beyden bir konferans vermesini istemişti. Reşit Saffet Beyin bu konferansını bundan bir kaç gün evvel neşretmiştik. Türk - Yunan dostluk cemiyeti müteşebbisleri Yunanistanda günden güne artmakta dır ve Yunan mebuslarından ve muhtelif fırkalara mensup zevat cemiyete iltihak etmektedirler. Cemiyet, ilmî,, siyasi, hars ve sınıf sahalarında mütekabil konferanslar vermeği tasavvur etmektedir. Bu sebeple gelecek paskalya yortularında ve yaz tatilleri esnasında Yunan mütefekkir ve artistetlerinden mühim simaların İstanbula gelerek Türk - Yunan dostluğunun bir kat daha takviyesini temin için konferanslar vermeleri, dostluğumuz için tezahürlerde bulunmaları düşünülmüştür. Bu meyanda beynelmilel şöhreti haiz olan M. Miropulos'un idaresi altındaki bir orkestranın da konserler vermek üzere İstanbula gönderilmesi arzu edilmektedir. Bu hususta Türk ve Yunan cemiyetleri arasında teatii efkârda bulunularak bir zemin hazırlanması takarrür etmiştir. Sabık Hariciye nazırı M. Mihalokopulos ve M. Merkuris, konferans münasebetile verilen resmî ziyafetlerden başka, Reşit Saffet Bey şerefine hususî bir ziyafet vermişler ve bunda Reşit Saffet Beyin Atinada irticalen verdiği tarihî ve siyasî konferansın notlar üzerinden kaleme alınarak fransızca ve yunanca basılıp neşri için müsaadesini istemişlerdir.

Yunanistanın iktısadî vaziyeti ve ucuzluk

Yunanistanın umumî iktısadî vaziyetinde en bariz nokta, gümrük resimlerinin tedafüî usulde tatbikından beri memlekette fışkıran iktısadî faaliyetin göze çarpan semereleridir. Bu semereler, memleketin istihsalâtını kuvvetleştirdiği gibi, ahalinin refahını da arttırmaktadır. Şu suretle ki Yunanistanda istihsal olunan ve dahilde satışa çıkarılan malların maliyet fiyatı bugün civar memleektlerden en ucuz olarak temin edilmektedir. Meselâ hayvanat Türkiyeden getirtildiği halde, et fiyatı Türkiyeden daha ucuz dur. Sonra bütün lokantalar ve mağazalardaki fiyatlar resmen ve hafi surettet hükûmet tarafından kontrol edilmektedir. Geçenlerde mahkeme azası tebdili kıyafetle lokantaları gezmiş - ler, ve birinci derecede bir bardabir kap yemeğin Türk parasile 60 kuruşa satılmasını fahiş görerek dört gün lokantayı kapatmışlar ve sahibini de beş gün hapsetmişlerdir.

Yunanistanda hükûmetin ve belediyelerin halka gösterdikleri kolaylık ve memlekeetteki ucuzluk sayesin de Yunanistana bu sene geçen senekinden üç misli fazla seyyah gelmiş - tir. Seyyahların memlekette bırak - tıkları para da, resmî menabiden alınan malûmata nazaran, 10 milyon İngiliz lirasına baliğ olmakta imiş. Atinanın Grande Bretagne oteli, İngilterenin en mükemmel otellerine muadil olduğu halde günde beş Türk lirasına pansiyon yapmaktadır. Bu sene Yugoslavya, Bulgaristan ve Romanyadan Yunanistana yalnız 20 bin seyyah gelmiştir. Bu sene zarfında Yunanistana giden seyyahların mikdarı 150 bin kadardır. Halbuki Türkiyeye gelen bütün seyyahların mikdarı anca kelli bi ne baliğ olmaktadır Türkiye ile Yunanistan arasında ticaret müyazenesi hesap olunduğu zaman, Türkiyeden Yunanistana giden kimselerin orada ihtiyaçlarını temin için sarfettikleri para bu hesaba ithal edilmemektedir. Bunlar da hesaba konacak olursa umumî müvazene de bugüne nisbetle fazla bir fark hâsıl olacaktır.

Dayak atan polis tevkif edildi

Resmî elbisesini lâbis olduğu halde ve resmî vazifesini ifa ederken Didar Hanım isminde bir kadını döverek burnunu kırmaktan suçlu Dolapdere karakol mürettebatından Lâtif Efendi hakkındaki tahkikata dün de devam edilmiştir.

Tahkikatı idare eden müddeiumumî muavini Sadun Bey dün müvacehe yapmıştır.

Polis Lûtfi Efendi müvaceheye sivil elbise ile gelmiş olmasına rağmen şahitler tarafından kolayca teşhis edilmiş, tahkikat evrakı ikmal edildikten sonra evrak üçüncü istintak hâkimliğine tevdi edilmiştir.

Üçüncü istintak hâkimi, Lûtfi Efendiyi isticvap etmiş ve hakkındaki tahkikatın mevkufen yapılmasını lüzumlu görmüş, ve hakkında tevkif kararı vermiştir. Bu karar birinci ceza hâkimi tarafından tasdik edilmiş, Lûtfi Efendi tabancası müddeiumumilikce teslim alınarak tevkifhaneye gönderilmiştir.

Türk - Yunan mahkemesinde kalan davalar

Türk — Yunan muhtelit hakem mahkemesinde mevcut olan davalardan son zamanlarda mühim bir kısmı iptal edilmiştir. Bu davaların iptali, mevzuu bahis olan meselenin esasen 10 haziran 1930 tarihli Ankara itilâfnamesi ahkâmına dahil bulunmalarından ileri gelmektedir.

Mahkemede elyevm rüyet edilmesi lâzım gelen 100 — 150 kadar dava kalmıştır. Bu davaların mühim olanları da vardır. Abdülhamit veresesinin Yunanistana intikal eden yerlerde bulunan mallarının iadesine dair Yunan hükûmeti aleyhine açtıkları dava da bu meyandadır.

Ölen Yunan askerleri için..

Umumî harpte ölen Yunan askerlerinin istirahatı ruhu için evvelki gün saat 11 de Feriköy mezarlığında bir âyini ruhanî yapılmıştır.

Merasimde Yunan ceneral konsolosu Mösyö Kapsali , Yunan ateşemiliteri kumandan Zoiopulos ile Fransız, İngiliz, İtalyan muharipleri mümessilleri bulunmuştur.

Ayinden sonra ölen askerlerin mezarına bir çelenk konulmuştur.

200 liraya kadar

İstanbul kambiyo müdürlüğü teşekkül ettiği aymdanberi zarurî usulde ancak 25 liraya kadar döviz müsaadesi veriliyordu .

Bu salâhiyet tedavi ve tahsil ve sair zarurî ahvale münhasır olmak şartile 200 liraya kadar çıkarılmıştır. Bu salâhiyetin tevsii, bir çok hususatta alâkadarlar için kolaylığı mucip olacaktır.

HARICI HABERLER

Bir gayret daha Gösteriliyor

M. Mussolini'nin bizzat Cenevreye gelmesi isteniyor

PARIS, 18 (A.A.) — Havas ajansı bildiriyor: M. Paul Boncour silâhları bırakma konferansı mesaisine iştirak etmek üzere saat 22 de Cenevreye hareket etmiştir. Ayni trende Sir Con Simon ile M. Eden bulunuyordu. Refaaktainde M. Massigli ile kalemi mahsus müdür muavini bulunan M. Paul Boncour şu beyanatta bulunmuştur:

İngiliz dostlarımla beraber hareket ettiğimden dolayı fevkalâde memnunum. Silâhları bırakma meselesine ait görüşmelerin Cenevrenin tabiî çerçevesi dahilinde yapılması lâzım olduğunu daima söyledik . Bu cheti gerek Başvekil ve gerek ben, Mebusan meclisinde yapılan müzakerelerde teyit ettik. İngiliz dostların dün Cenevreye gideceklerini bana haber vermek lütfünde bulundukları ve bu husustaki niyetimin ne olduğunu benden sordukları zaman silâhları bırakma meselesine müteallik mesaiye yeniden faydalı bir surette başlamayı teshil edecek mükâlemelerde bulunmak üzere kendilerine refakat etmekle bahtiyar olacağımı söylemek fırsatını elde ettim.

M. Mussolini çağırılacak mı?.

CENEVRE, 18 (A.A.) — Sör John Simon ile M. Eden bugün öğleyin silâhları azaltma konferansının toplandığı binaya gelmişler ve hemen M. Henderson'un nezdine götürülmüşlerdir. İngiliz mümessilleri M. Hendersonla uzun uzadıya görüşmüşlerdir. Resmî İngiliz mahfelleri bu konuşmanın tamamiyle merasim ve teşrifat kabilinden bir mülâkat olduğunu beyan etmektedir. Bununla beraber İngilterenin dahili siyasetinde bazı aksi tesirler yapan geçen haftaki hâdiselerden sonra ve bugünkü şeraite nazaran bu görüşmenin ehemmiyetli olduğu zannedilebilir.

M. Paul Boncour'la İngiliz mümessilleri arasında şimdiye kadar hiç bir görüşme yeri ve saati tayin edilmemiştir. Öğleden sonra bir konuşma yapılması muhtemeldir. Baron Alcisi olmasa bile M. Soragna'ın Cenevreye gitmek için Romadan yola çıktığı bildirilmektedir.

M. Mussolininin Cenevreye gelmesini ve orada hazır bulunan mümessillere iltihak etmesini temin için baş ve kâletler vasıtasiyle bazı gayretler sarfedilmektedir. İngiliz müraahhas heyeti namına ebyanatta bulunmağa salâhiyeettar bir zat Sör John Simon ile M. Eden'in şimdiki halde Romaya gitmelerinin hiç bir veçhile mevkuubahis olmadığını, silâhları azaltma konferansı bürosunun bütün azasiyle birlikte bir seyyahete çıkması ihtimalinin ise hiç mevcut bulunmadığını temin etmeştir.

Silâhları azaltma konferansının umumî mazbata muharriri ve Çekoslovakya hariciye nazırı M. Benes Prağdan ayrılmıştır. Pazar günü sabahleyin Cenevreye gelecektir.

Dollfuss'a tabanca sıkan adam

VİYANA 18 (A.A.) — 3 Teşrinievvelde parlamentoda M. Dollfuss'e iki ay evvel silâh atmış olan Dertill'in muhakemesine saat 9 da Viyana ağır ceza mahkemesinde başlanmıştır. Gayet ciddî inzibat tedbirleri alınmıştır. Muhakemeyi dinlemeğe gelenlerin içeri girmeden evvel üstleri aranmıştır.

VİYANA, 18 (A.A.) — Başvekil M. Dolfuss'e silâhla taarruz etmiş olan Rudolf Dertil, 5 sene hapse mahkûm olmuştur.

Fransız bütçesi

PARİS, 18. A. A. — Havas ajansından : Meb'usan meclisi maliye encümeninde M. Bonnet hazinenin derhal bütçe muvazenesinin tesisini icap ettiren, vaziyetini anlattı.

M. Bonnet bilhassa Amerikadaki paramuamelâtı karşısında itimadın korunması lüzumunu gösterdi ve hazinenin 1934 senesi için ihtiyacını 17 milyar olarak tahmin etti.

Şimdilik halde hazinenin elinde mevcut olan iki milyardır. İki aydan beri yavaşlamakta olan bonoların tazelenmesi hissedilir derecede bugünkü ahengi muhafaza ettiği takdirde hazine mevcudu tamamen kâfi gelecektir.

Bir milyon işsize iş

VAŞİNGTON, 18 (A.A.) — Reisicümhur M. Roosevelt, Amerika hükûmetleri valilerinden işsizlik meselesi hakkında raporlar almıştır.

Bu raporlara göre, bir milyon işsize idare vasıtasile nafia işlerinde iş bulunduğu anlaşılmıştır.

İki kadın kavruldu

BERLİN, 18 (A.A.) — Volf ajansından:

Volf ajansı Lutzenden haber alıyor:

Bir marşandiz treni ile çarpışma neticesinde bir otomobil tutuşmuş ve kâmilen yanmıştır.

İki kadın kavrularak yanmışlar ve diğer 4 kişi ağır surette yanmış olarak hastaneye kaldırılmışlardır.

Alman - Leh Görüşmeleri

İki taraflı görüşmeler daha müsbet netice veriyor

BERLİN, 16 (A.A.) — Polonya - Almanya görüşmeleri meselesini tekrar bahseden Conti Ajansı, beynelmilel münasebat için M. Beck tarafından başlanmış olan bu yeni "İki kişi arasında görüşme" usulünün iyi taraflarını kaydetmektedir. Bundan başka Ajans bunun eCnevre politikası için yeni bir muvaffakıyetsizlik olduğunu hissettirerek Berlin ile Varşova arasında vücut bulan bu yeni havadan memnuniyetini bildiriyor.

Almanlar tekrar tekzip ettiler

BERLİN, 18 (A.A.) — Volf ajansından:

Paris matbuatının, Alman siyasî mümessillerine verildiğini iddia ettiği talimat hakkında, şimdiye kadar işitilmemiş derecede yalanları tekzip edilmiş olmasına rağmen Petit Parisien gazetesi neşriyatına devam etmektedir.

Burada resmen bildirildiğine göre, bu isnadat fena niyetle uydurulmuştur. Ve Alman hükûmetinin dürüst haricî siyasetini bozarak kıymetten düşürmek maksadile yapılmaktadır.

Fransız matbuatının neşriyatı tetkik edilmiş bu neşriyatın bir çok seneler evvel söylenmiş muhtelif iki nutuklardan alınmış cümlelerden toplanmış olduğu açıkça meydana çıkmıştır.

Bu yalanları neşredenler ya fena niyetle yapılmış bir şakanın kurbanıdırlar veya iftiracıdırlar.

Cubada karışıklık devam ediyor

LA HAVANE, 18. A. A. — M. Velles in Miami'ye hareketi herkesi meşgul ediyor. Muhalefet erkânı La Havane'a tayyare ile inmek niyetinde olduklarına dair projeyi inkâr ediyorlar. Oriente Vilâyetinde bir isyan olmuştur. La Havane'da bir berber dükkânında bir bomba patlamış büyük zararlar vermiştir. Damların üzerinden ateş eden kimseler bir yolcuyu yaralamışlardır. Şehrin muhtelif noktalarında bombalar patladığı ve silâhlar atıldığı bildiriliyor.

Markoni'ye nişan

ROMA, 18 (A.A.) — Japon imparatoru, Marki Marçoniye, "doğan güneş,, nişanının büyük kordonunu ihda etmiştir. Marçoni Japonyada bulunduğu sırada gerek imparator ve gerek hükûmet ve gerek kendisini beşeriyetin büyük hadimlerinden addeden matbuat tarafından çok iyi bir kabule mazhar olmuştur.

Stefani

21 yaşında üniversite profesörü

ROMA, 18 (A.A.) — İtalyanın genç üniversite profesörü doktor Mirandadır. Doktor bü kürsüyü Roma üniversitesinde hesabı namütenahi hakkındaki bir tez üzerine yapılan bir münakaşada temin etmiş olduğu galebe ile kazanmıştır. Kendisi yirmi bir yaşındadır.

Stefani

M. Roosevelt'in para siyaseti

BERLİN, 18 (A.A.) — Oklahoma demokrat âyân azasından M. Thomasın önayak olmasile Washingtonda toplanmış olan inflâtion konferansı M. Roosevelt'in para siyasetini kayıtsız olarak tasvip etmiştir.

Bu toplantıya başta gümüşün tekrar para olarak kullanılmasına başlıca taraftar olan M. Pitman da olmak üzere bir çok âyan azası iştirak etmişlerdir .

Konferans bugünkü altın siyasetinin 1926 senesi fiatleri elde edilinciye kadar takip edileceğini bildirmiştir.

Lehistan cümhurreisinin nutku

VAŞOVA, 18 (A.A.) — Bu gece Greenvich saatile 23 te Polonya cümhurreisi Amerikada radyo ile neşredilmiş olan bir nutuk söylemiştir.

Japonyanın ordu bütçesi

TOKİO, 18. A. A. —1934 senesi için yapılan bütçe tahminleri 2.017 milyon yendir. Bu meblağın mühim bir kısmı orduya tahsis edilmiştir.

Küçük haberler

* Borsada bir tayin — İstanbul kambiyo müdürlüğü muavini Hasan Bey, Borsadaki vazifesine iade ve yerine Salih Bey tayin edilmiştir.

* Fındıkçılık tahsili için — Giresun vilâyeti namına, fen memurlarından Hakkı Mahir Bey fındıkçılık tahsili için İtalyaya gitmiştir.

SON DAKİKA

Bucada bir adam öldürüldü

İZMİR, (Milliyet) — Bucada fırıncı Recep Efendi kayın biraderinin karısının evden kaçmasından kızarak kızın akrabasından Mehmet Beyi dört kurşunla öldürdü, Komşusu bakkal Hamza Efendiyi de ağır surette yaraladı. Katil cinayeti yaptıktan sonra kaçmıştır.

Oğlunun cenasesile karşılaşan anne

İZMİR, 18 (Milliyet) — Bu sabah şehrimizde acıklı bir tramvay kazası olmuştur. Elektrikli tramvay son süratle giderken binmek isteyen komisyoncu kâtibi Seyfi Efendi düşmüş ve tekerleklerin arasında kalmıştır. Seyfi Efendi beyninden ezildiğinden derhal ölmüştür.

Kazayı müteakip Seyfi Efyi ziyaret için öğleden sonra vapurla Antalyadan gelen annesinin oğlunun cenazesile karşılaşması çok acıklı olmuştur.

Fırtınaya tutulan seyyahlar

İZMİR, 18 (Milliyet) — Devriâlem seyahatine çıkan iki erkek ve bir kadın üç Alman Dedeağaç açıklarında fırtınaya tutulduklarından Bozcaadaya iltica etmişlerdir. Seyyahlar orada tedarik ettikleri bir motöre binerek beraberlerinde iki küçük sandal ile buraya gelmişlerdir.

İzmir Amerikan kollejinde hadise

İZMİR, 18 (Milliyet) — Amerikan Kollejinden bir talebeye verilen tardı muvakkat cezasını protesto için derse girmek istemeyen bütün talebeye ayni ceza verilmitşir. Maarif idaresi umum müfettişi Hikmet Bey keyfiyeti tahkik etmektedir.

İhtiyaçları tedarik için

ANKARA, 18 (Milliyet) — Kırıkkalede gittikçe çoğalan fabrikalarla diğer resmî müesseseler ihtiyaçlarının yerinde tedariki için dört kişiden mürekkep bir komisyon teşkiline dair müzayede ve münakasa kanununa bir bent ilâvesi Heyeti vekilece kararlaştırılmıştır.

Polis teşkilâtında değişiklikler

ANKARRA, 18 (Milliyet) — Polis teşkilât kanununun 39 uncu maddesinde yapılacak değişiklik için Meclise gelen lâyiha Dahiliye encümenince tasvip edilmiştir.

Müşterek zabıta hizmetleri

ANKARA, 18 (Milliyet) — Devletçe lüzum görülen belediyelerde belediye zabıtası vazifelerinin devlet zabıta memurlarına tevdi olunmasına belediye kanununca cevaz verildiğinden lüzum görülecek mamallerde yerleştirilecek bu iki zabıta hizmetlerinin istilzam edeceği fazla memurlara ait maaş ve masarifin hazineden tesviyesini ve bu suretle istihdam olunacakların devlet zabıtası memurları kuvvet ve salâhiyetini haiz olmalarının teminini kollayan lâyiha Dahiliye encümenince tasvip edilmiştir..

Gemilerde yolcu sıhhati

ANKARA, 18 (Milliyet) — Heyeti vekile gemilerde yolcuların sıhhî emniyeti hakkında bir nizamname kabul etmiştir. Nizamnameye nazaran halkı taşıyan gemilerin, yolcuların istirahatini temin için bulunduracağı vesait ve tertibatın temiz tutulması, kamara yolcularına mahsus temiz örtülü masalar bulundurulması ve bit ve tahtakurularının imhası, su sahrınçlarının fennî bir şekilde imali, üçüncü mevki yolcularına mahsus mahallere katiyen hayvan bağlanmaması, hasta tedavisi için yerler ve ilâçlarla vesaiti sıhhiye bulundurulması icap etmektedi

Üniversite için meclise bir lâyiha verildi

Üniversite daha bir kaç sene Vekâlet tarafından idere edilecektir

ANKARA, 18 (Milliyet) — Darülfünunun ilgasile yerine Üniversite yapılması hakkındaki kanuna zeylen bir lâyiha Meclise gelmiştir. Lâyiha şudur:

1 — 2252 numaralı kanunun 2 inci maddesine göre, 1 Ağustos 933 tarihinden 31 mayıs 934 tarihine kadar devam edecek olan muvakkat devre, bir haziran 934 tarihinden itibaren üç sene daha temdit edilmiştir.

2 — Ayni kanunun 3 üncü maddesinin 2inci fıkrası şu şekilde tadil edilmiştir: (Maarif vekâleti, bu Üniversitenin teşkilâtına ait kanun lâyihasını en geç bir Nisan 937 tarihine kadar Büyük Millet Meclisine tevdi eder."

3 — Ayni kanunun altıncı maddesinin 1 inci fıkrası mucibince maaşları - nı 931 senesi bütçe kanununun 10 uncu maddesi hükmüne göre alacak olan müderris cve muallimlerle bunların muavinlerine 1 Haziran 934 tarihinden itibaren 1452 numaralı kanunun hükümlerine göre maaş verilir.

4 — Ayni kanunun 8 inci maddesinin sonuna şu fıkra ilâve edilmiştir: (Her ne şekilde olursa olsun bu ücretler 1934 malî senesi başından itibaren kesilir."

5 — 2252 numaralı kanunun 9 uncu maddesinin ilk tarifesi aşağıdaki şekilde tadil edilmiştir: "Darülfünunun 932 malî senesi bütçe kanununda yazılı membalardan 933, 934, 935 ve 936 malî seneleri zarfında tahsil edeceği varidat, her sene mezkûr senelerin müvazenei umumiyesinden lâhika olarak bir taraftan Üniversite hâsılatı adile açılacak nâzım varidat fazla irat ve diğer taraftan Üniversite maaş ve ücret ve bilûmum masrafları adile Maarif bütçesinde açılacak nazım masraf faslına tahsisat kaydolunur. Maarif vekâleti, tahdit olunan muvakkat devre zarfında Üniversitenin kadrosunda tadilât yapmağa salâhiyettardır."

6 — Bu kanun, neşrinden muetberdir. Bu kanunun esbabı mucibesinde, bir taraftan Üniversiteye alınan ecnebi profesörlerin muhite intibak edebilmeleri ve diğer taraftan tedris heyeti ne genç unsurlar alındığı için bunların tedrisata alışabilmeleri ve Türk, ecnebi profesörlerin rehberliği altında yetişebilmeleri için Üniversitede bir çok ıslahata lüzum hâsıl olduğundan Üniversitenin 3 sene daha vekâlet emrinde kalması faydalı görüldüğü izah olunmaktadır. Bundan başka yeni ens titülerde mesainin Üniversite tedrisatile bir seviyede gidebilmesini temin için muvakkat devre kâfi görülmemekte, seminerlerde talebeyi muvaffakiyetle yetiştirinceye kadar ve profesörlerin gerek muavinlrin ve gerek asistanlarının mesailerini daimî bir kontrol altında bulundurmakta ancak muvakkat devrenin uzatılması suretile mümkün olabilecektir. Bu da, bir kaç sene daha Üniversitenin doğrudan doğruy avekâletin idare ve müraakbesi altında bulunmasile kabil olabileceği zikredilmektedir.

Yunan heyeti ne zaman gelecek?

Bu ay sonunda müddeti bitecek olan Türk — Yunan ticaret mukavelesinin temdidi için müzakeratta bulunmak üzere Ankaraya geleceği yazılan Yunan heyeti, aym 27 sinde şehrimizde bulunacak, aym 29 unda Ankaraya hareket edecektir. Müzakerata aym 30 uncu günü Ankarada başlanması kuvvetle muhtemeldir.

Şehrimizde bulunan Yunan tacirlerinden Mösyö Fokas, aldığı bir telgraf üzerine Atinaya gitmektedir. Mumaileyh, Ankarada cereyan edecek müzakerata hazırlık tetkikatı için Atina ticaret odasında teşkil edildiği anlaşılan komisyonun mesaisine iştirak edecektir.

Gelecek Yunan heyetine, Atina ticaret odasından da bir kaç aza refakat edeceği de haber verilmektedir.

Kaçak kopye kâğıdı

Muhafaza teşkilâtı tarafından Karamürselde Oluklu köyünde Mustafa Efendinin evi, şüphe üzerine aranmış, ve neticede sigara kâğıdı yerine kullanılan 4046 varak kaçak kopya kâğıdı elde edilmiştir.

Bu kâğıtlar , suçlu ile birlikte Karamürsel cümhuriyet müddeiumumiliğine teslim edilmiştir.

Tırpan

Kadın rekabeti

Anadolu içinde bir kazada, Havzada açık olan Belediye muhasebeciliğine imtihanla bir muhasebeci alınmak icap etmiş. Ve imtihana bir çok erkeklerle beraber Ticaret mektebinden mezun Müberra Hanım isminde bir de genç kız iştirâk etmiş.

İmtihan neticelenmiş ve Müberra Hanımın rakip erkeklerden kat kat fazla muvaffak olduğu anlaşılınca derhal kendisine muhasebecilik makamı gösterilmiş:

— Buyurunuz hanımefendi! Denmiş, vazifenize başlayınız.

İlk kadın Muhtar Gül Hanım bütün hemcinslerine ta Bahçe köyünden selâm yolladı. Gül Hanım köylerdeki ağa ve eşraf zihniyetini temizliyen bir inkılâp unsurudur.

Kadın, yavaş yavaş erkek için ciddî bir râkip olmağa başlamıştır. Son Ankara seyahatimde Mektebi Mülkiyeden mezun bazı hanımların Divanı Muhasebat mürakiplikleri nde, bankalarda esasen vazife sahiplerinin, hukuk mezunu hanımların hâkimliklerde büyük bir ehliyet gösterdiklerini gördüm ve işittim. Bu hanımlar inkılâbın başında henüz kafes hayatı geçiriyorlardı. Ve daha on yıl evvel hayatımızda kadın yalnız dişi bir mahlûktan ibaretti. 1908 inkılâbındanberi Türkiyede bir kadın meselesi vardı. Bugün artık bu isimde bir mesele kalmamıştır.

Doktor Fatma isminde Gureba Hastahanesinde vazifesi olan bir hanımın Topkapı, Şehremini mıntakasında Mazhar Osman Bey kadar şöhret yaydığı ve bütün hastaların bu hanımdoktora koştuklarını haber aldım. Bugünkü kadın doktorlar artık zabtedilemiyecek kadar çoğalmıştır. Kadına hayatımızın her adımında tesadüf ediyoruz. Ve kadın kazanç yolunda bize ciddî bir râkip olmuştur. Havza Belediye Muhasebeciliği imtihanında muvaffak olamayan erkekler zannederim bu ciddî rekabetin ilk acısını tatanlardır.

Unutmayalım ki bu rekabet gün geçtikçe artacaktır. Hayat mücadelesinde kadın mukavemet ve muvaffakıyet itibarile bizden kuvvetlidir. Bir defa onlar bu mücadeleye bizden daha keskin bir havesle, daha taze bir imanla atılıyorlar. Sonra onlardaki vazife aşkı bizden fazladır. Şimdiye kadar onları bizden geri bırakan tahsil ve seviye farkı idi. Bu da aradan kalkmıştır. Binaenaleyh artık iş için hangi kapıyı çalsak yanımızda râkip olarak kadını bulacağız.

Bu rekabet yetişen nesil için biraz da gurur ve şerefe dokunan bir davadır. Bu davayı kazanmak için ancak zekâya, bilgiye, tahsile ve cesarete dayanmak lâzımdır.

Yoksa geçenlerde matbuatı işgal eden otomobil davasında görüldüğü gibi yer tutanlara isyan etmek aczini ilân etmekten başka bir şey değildir. Kadın rekabetine karşı muvaffak olamamaktan ziyade gülünç olmaktan korkmalıyız.

Burhan CAHİT

BORSA

(İş Bankasından alınan cetvelidir)

18 Teşrinisani 1933

Akşam Fiatları

İstikrazlar		Tahvilât	
İstikrazı dahili	96,50	Elektrik	—.—
1933 İstikrazı	97,50	Tramvay	—.—
Şark D. yolları	2,35	Tünel	—.—
% Muvahhide	51.87.50	Rıhtım	17,75
Gümrükler	7,80	Anadolu I	44,40
Sayd mahi	6	„ II	46,15
Bağdat	9,25	Mümessil	50,85
T. askeriye	9,50		

ESHAM

İş Bankası Nama	9,55	Telefon	11.75
„ „ Hamiline	9,70	Bomonti	18,60
„ „ Müessis	104	Terkos	20,75
Tramvay	46.50	Çimento	11.85
Anadolu Hisse	26,60	İttihat dey.	17,70
Şir. Hayriye	15	Şark dey.	1.—
Reji	3.50	Balya	1.85
		Şark m. ecza	2,85

ÇEK FİATLARI

Paris	12.06	Prağ	15.88
Londra	684,50	Viyana	4.30.25
Nüyork	77.125	Madrit	5.65,50
Milano	8,96	Berlin	197,75
Brüksel	3,39	Belgrat	34.65
Atina	82,69	Zloti	4,21
Cenevre	243.75	Peşte	3,75
Amsterdam	1.17,10	Bükreş	79.69
Sofya	65,40.50	Moskova	1083.25

NUKUT (Satış)

	Kuruş		Kuruş
20 f. Fransız	167	1 Şille. Av.	24.50
1 İsterlin	686	1 Pezeta	16
1 Dolar	127	1 Mark	49
20 Liret	223	1 Zeloti	24.—
20 f. Belçika	117	20 Ley	0.23
20 Drahmi	24	20 Dinar	46.—
20 İ. İsviçre	818	1 Çernoviç	—.—
20 Leva	25.—	1 Altın	9.32
21 Kur. Çek.	118	1 Mecidiye	0,34
1 Florin	83	Banknot	2.33

ŞEHİR HABERLERİ

Ekonomi

Yumurta

Yeni itilâf ihracatı arttıracaktır

İstanbul mıntakası ticaret müdürlüğü, geçen haftanın ticarî ve iktısadî vaziyetine ait raporunu dün İktısat vekâletine göndermiştir.

Bu rapora göre, piyasada geçen haftanın en göze çarpan vaziyeti, yumurta fiatlerinin düşkülnüğü olmuştur. Almanyanın yıl başına kadar Türkiyeye yumurta kontenjanı vermiş bulunması ve bundan istifade edilmesi, yumurta piyasasının daha ziyade düşmesine mani olmuştur.

Diğer taraftan Ispanya ile yeni bir ticaret itilâfı için müzakerata devam edilmektedir. Bu itilâfın tahakkuku, yumurta ihracatımızın artmasını mucip olacaktır.

Afyon itilâfı

Yugoslavya ile yapılan afyon satış mukavelesi tatbikatına ait hazırlanmakta olan nizamnamenin ikmali kuvvei karibeye gelmiştir.

Yugoslavya delegesi olup Balkan konferansına iştirak için Selâniğe gitmiş olan Mösyö Mihailoviç dün şehrimize avdet etmiştir.

Nizamname bir iki gün zarfında ikmal ve tarafeyn hükûmetlerinin tasvibine arzedilecektir.

Uyuşturucu maddeler inhisar idaresi meclisi dün toplanmıştır.

Elma ihraç talimatnamesi

Elma ihraç talimatnamesi İktısat ve Ziraat vekâletlerince tasdik edilmiş ve tatbika başlanmıştır. Buraya gelen haberler bu sene elma içkurdu ile yapılan mücadele neticesinde temiz olan elmalarımızın ayni zamanda iyi bir tasnif ve ambalâj yapıldığı için Mısır, Suriye ve Filistinde iyi fiatlerle satılmakta olduğunu bildirmektedir.

Bulgar kömürleri

Kontenjan tatbikatını kolaylaştırmak üzere hazırlanan yeni kararname resmî gazetede çıkmış ve dün tebliğ edilmiştir.

Bu kararname ile tarifenin 283 numarasına bir buçuk milyon kilo ilâve olunmuştur.

Limanımıza Bulgaristandan kömür yüklü bir çok kayık ve motörler gelmiş bulunmaktadır. Bunların listede kömüre kontenjan verilmiş olmadığı için şehre çıkarılmasına müsaade edilmiyordu.

Bu kömürlerin sahipleri tarafından İktısat vekâleti nezdinde teşebbüsat vuku bulmuştu. Yeni kararname ile bunların temennileri tatmin edilmiştir.

Deniz üstünde bekleyen bu kömürlerin imrarına bugün müsaade edilecektir.

Balıktan sonra patates günü

Balıkçılar cemiyetinin, bir (balık günü) ihdası için teşebbüste bulunduğu yazılmıştı. Patates müstahsil ve tacirleri de, patates istihlâkinin çoğaltılması için bir (patates günü) ihdasını arzu etmektedirler.

Zeytin tacirleri de, zeytin istihlâkinin azlığından şikâyet ediyorlar.

Paris borsasında

PARİS, 18 (A.A.) — Kambiyo fiyatları şunlardır: Bir dolar; 15,65 frank, bir İngiliz lirası; 82,55 frank.

Londra borsasında

LONDRA, 18 (A.A.) — Dolar hakkında dün akşam Nevyorktan bildirilen son fiyatın bu sabah açılış saatinde tadikinden tekrar imtina edilmiştir.

Dolara ilk önce İngiliz lirasına nazaran 5,225 fiyat tayin edilmiştir. Ondan sonra dolar 5,245 e düşmüştür. Ancak bu fiyat dün akşam kapanış saati 5,29 olan dolar kıymetine nazaran hissolunur derecede bir yükseliş mahiyetindedir. Fransız frangının fiyatı tutkun bir halde kalmakla beraber hiç bir değişiklik göstermemektedir.

Bu sabah bir İngiliz lirası için 82 15/32 frank fiyat verilmiştir.

Belediyede

Müstahdemin muayenesi

Belediye müstahdemin şubesinde şimdiye kadar beş bin müstahdemin sıhhî muayeneleri yapılmıştır. Henüz muayenelerini yaptırmayanlar hakkında takibat yapılacaktır.

Sürpagop mezarlığı

Sürp Agon mezarlığı hakkında 3 üncü hukuk mahkemesi bu ayın 24 ünde son kararını verecektir.

Belediye tahsilât yoluna girdi

Tahkikatta ihmal gösteren tahsildarların tecziyesi dolayısile belediye varidatı son zamanlarda intizam peyda etmiştir. Belediye şubeleri yeni sene bütçesini hazırlamağa başlamışlardır. Okruvadan dolayı kaybedilen 800 bin lira varidatın temini için her fasılda kâfi mikdarda tasarruf yapılacaktır.

Gureba hastahanesine ilâve edilen kısımlar

Gureba hastahanesi bazı ilâveler yapılarak genişletilmektedir. Hastahaneye Dahiliye seririyat lâboratuvarı, diğer muayene odaları ile asistan ve hekimlere mahsus daireler ilâve edilmektedir. Biri 20 yataklık, diğeri 14 yataklık 35 yataklı birer kadın koğuşu da ilâve edilmektedir. Bu koğuşların banyo ve fennî tesisatı da tamamlanmaktadır. Hastahaneye ilâve edilmek üzere Üniversite tarafından alınan eski tütün paviyonlarının tamiratı da bitmek üzeredir.

Mahkemelerde

Rüşvet verenler Tevkif edildiler

Alâkadarlar hakkında tahkikat devam ediyor

Rüşvet hâdisesinin tahkikatına dün de devam edilmiştir. Beşinci istintak hâkimi Necip Nadir Bey dün Mucip Beye rüşvet verdiklerini iddia eden Sabahat ve Gülizar isimli kadınlarla Kıvrıcık Maryamı, Küçük Maryamı ve bu rüşvete tavassut eden sütçü Todoriyi isticvap etmiştir.

Bunların raşi oldukları yapılan isticvap neticesinde sabit olmuş, beşi hakkında tahkikatın mevkufen icrasına karar verilmiştir. Kadınlar ve sütçü dün tevkifhaneye gönderilmişlerdir.

6 aya mahkûm edildi

Gümrükteki sekizinci ihtisas mahkemesinde bir vapurdan kaçak ipekli çorap ve saire çıkarırken yakalanan kamarot Izzet Efendi 6 aya mahkûm edilmiştir.

Katil kardeşler

Topkapıda anneleri ile gayri meşru münasebatta bulunduğu iddiasile sütçü Mehmet ağayı öldürmekten suçlu Faik ve Reşat isimli kardeşlerin muhakemelerine dün ağır ceza mahkemesinde devam edilecekti. Fakat şahitlerin mahkemeye gelmedikleri anlaşıldı. Muhakeme bunların ihzarı için başka güne bırakıldı.

Mahkûm edilen kaçakçılar

Gemlikten 25 okka kaçak esrar getirip satmağa teşebbüs etmekle maznun Ramazan Efendi ve rüfekasının muhakemeleri bitmiş, sekizinci ihtisas mahkemesi, dün kararını tefhim etmiştr.

Ramazan Efendi bir sene 2 ay hapse ve suçlulardan Musa Efendi ile Bergün 18500 lira para cezasına, Musa Efendi ayrıca 6 ay hapse ve hamal Mehmet te 3 ay hapse mahkûm edilmişlerdir.

* Esrar kullanmaktan suçlu Gül Cemal isminde birinin sekizinci ihtisas mahkemesinde dün muhakemesi yapılmış, suçlu beraet etmiştir.

M. Piss'un açtığı dava

İktısadî Hafta ve Ticaret gazetelerinin 11 ve 25 eylûl tarihli nüshaları ile 2, 9, 17 teşrinievvel tarihli nühsalarında Unyon sigorta kumpanyası müdürü M. Antuvan Piyüs hakkında hakaretâmiz neşriyatta bulunmaktan suçlu mezkûr gazeteler mes'ul müdürü İrfan Bey aleyhine açılan hakaret davasının rüyetine dün başlanmıştır.

Hakkında tevkif müzekkeresi kesilen İrfan Bey düne kadar bulunamamış bunun için tevkif edilememişti.

Dün mumaileyh mahkemeye gelmiş, koridorda dolaşırken taharri memurları tarafından görülmüş ve tevkif edilerek polis müdürlüğüne götürülmüş, sonra mahkemeye mevkufen getirilmiştir.

İrfan Bey mahkemede isticvap edildikten sonra iddianame ile M. Antuvan Piyüsün (50) bin lira zararı manevî talep eden istidası okunmuş, bundan sonra da Sadi Rıza Bey davayı izah ederek daha iki davaları olduğunu ve bunlar müddeiumumilikçe mahkemeye derdesti sevkolunduğunu bildirmiş, bunların celbini istemiştir.

İrfan Bey gazetenin neşriyatında hakaretâmiz cümle bulunmadığını söylemiş, gazeteler okunmuştur.

Gazeteler okunduktan sonra maznun vekili müvekkilinin isticvabı yapılmak üzere tevkif edildiğini ve isticvabı yapıldığı cihetle artık mevkufiyeti mucip bir hali kalmadığını söyliyerek tahliye talebinde bulunmuştur.

Müddeiumumî de tevkif kararının reftalebinde bulundu..

Mahkeme tevkif kararının ref'ine, maznunun serbest bırakılmasına ve müddeiumumilikte bulunan diğer davalar evrakının celbine karar verdi ve muhakeme 23 teşrinisaniye talik edildi.

Alâettin Beyin muhakemesi

Zincirlikuyuda bir gece kazaen jandarma Hasanı çiğneyerek öldürmekten suçlu klişeci Alâettin Beyin muhakemesine dün başlanacaktı. Fakat Alâettin Beyin mahkemeye gelemiyecek kadar hasta olduğuna dair tevkifhane doktorluğundan rapor geldi ve muhakeme bunun için 25 teşrinisainye bırakıldı.

Ayasofyadaki mozayıklar

Ayasofya mozayikleri üzerinde uzun müddetten beri çalışmakta olan Profesör Vitmahr bu mesaisini tam bir muvaffakıyetle bitirmiştir. Profesör sonradan badana ile örtülmüş olan mozayiklerin üzerindeki sıvayı uzun zamandan beri büyük bir dikkat ve itina ile kazıyarak mozayikleri meydana çıkarmıştır. Mozayiklerde bir takım salipler ve tasvirler bulunmaktadır.

Hastahane hekimleri arasında

Hastane doktorlarından bazıları arasında değişiklikler olmuştur.

Bunlar meyanında Şişli çocuk hastanesi rontken mütehassısı Ekrem B. Adana memleket hastanesi rontken mütehassıslığına, Gureba hastanesi kulak, burun, boğaz hastalıkları mütehassısı İhya Salih Bey Şişli çocuk hastanesi boğaz ve kulak hastalıkları mütehassıslığına, Şişli çocuk hastanesi nisaiye mütehassısı Rauf Bey süt ve mektep çocukları dispanseri nisaiye mütehassıslığına tayin edilmişlerdir.

Poliste

40 bin liralık Kitap çalındı

Suhulet kütüphanesi depolarından aşırılan kitaplar

Kitapçılık âleminde mühim bir sirkat olmuş, Suhulet kütüphanesi sahibi Semih Lûtfi Beyin Çarşıkapıdaki deposundan birçok kitaplar çalınmıştır.

Ankara caddesinde dükkânı bulunan Semih Lûtfi Bey 30 - 40 bin lira değerinde olan mevcut kitaplarını Çarşıkapıda yağcı hanındaki depoda saklamaktadır.

İki üç gün evvel sabaha doğru mahallenin bekçisi o civardan geçerken bir şahsın arkasında çuval ile gittiğini görmüştür. Bekçi şafak vakti arkasındaki çuval ile şüpheli bir tavırla giden bu şahıstan şüphelenmiş ve kendisini çevirmiştir. Bu çuval içinde kitap doludur. Bekçinin suallerine karşı bu şahıs kitapların kendisine ait olduğunu söylemiş ise de kanaat verici cevap olmadığından polise götürülmüştür.

Bu şahıs poliste de bunun kendisine ait olduğunu ve her hangi bir sirkatle alâkası bulunmadığını söylemiştir.

Kitaplar tetkik edilmiş ve Semih Lûtfi Bey kitaphanesine ait olduğu görülmüş ve hemen bu iş Semih Lûtfi Beye de haber verilmiştir.

Semih Lûtfi Beyin dükkânındaki kitaplar tamam olduğundan Semih Lûtfi Bey depodan şüphelenmiş ve polislerle birlikte depoya gidilmiştir.

Filvaki Semih Lûtfi Beyin şüphesi boşuna çıkmamıştır. Depoya gidildiği vakit pencerenin kaplamasının sökülduğü ve müteaddit odaları ihtiva eden deponun bir odasındaki kitapların kâmilen çalınmış olduğu görülmüştür.

Bu manzara karşısında Semih Lûtfi Bey büyük bir teessüre düşerek fenalık geçirmiştir.

Fakat Eminönü merkez memurluğu meseleyi gayet sıkı bir surette ele almış ve nihayet Ali isminde olan bu şahıs ta kitapları diğer iki cürüm arkadaşile Semih Lûtfi Beye ait depodan çaldıklarını itiraf etmiştir.

Yapılan tahkikatta hırsızlığın ceste ceste ve bir aydan beri devam ettiği görülmüş ve çalınan kitapların Beyazıtta bir kitapçıya satılarak bu suretle piyasaya sürüldüğü de anlaşılmıştır.

Polisin gayretile çalınan yüzlerce kitabın pek yakında meydana çıkarılacağı ümit edilmektedir.

Çalınan kitaplar arasında satış ücretleri müşterek olan Akagündüz, Etem İzzet, İbrahim Alâettin Reşat Nuri, Peyami Safa Beylerin de eserleri bulunmaktadır.

Düşüp yaralanan sarhoş

Kasımpaaşda Dörtkapı civarında yaralı görülen Neşetin yapılan tahkikat neticesinde sarhoşluk saikasile yere düştüğü ve yaralandığı anlaşılmıştır.

Bir genç'n eli koptu

Beyoğlunda Kordela sokağında doğramacı Alekonun atelyesinde çalışan 22 yaşlarında Pirekop ismindeki genç sol kolunu bileğinden makineye kaptırmış ve eli kopmuştur.

Sarhoş

Adapazarlı Nurettin isminde birisi sarhoş olarak Beşiktaş caddesinde aşçı Nurinin dükkânında yemek yemiş ve yediği yemeğin parasını vermediği gibi üstelik dükkânın camlarını da kırmıştır.

Kavga

Tophanede koltukçu Mahmut ile sabıkalılardan Halilin Tophanede cad de üzerinde kavga ettikleri zabıtaca görülmüş ve üzerlerinde yapılan arama neticesinde Mahmutta bir tabanca bir bıçak bulunmuştur.

1500 paket köylü sigarası

Küçük Mustafapaşda oturan Halil oğlu Mehmet, bir çuval içinde 1500 paket köylü sigarasını Kuruçeşmede arkadaşlarından Ali Rizanın temin ettiği otomobile koyarken memurlar tarafından görülmüş ve yakalanmıştır. Sigara paketleri müsadere edilmiştir.

Çarkçı ve kaptan olmak isteyenler

Çarhçı ve kaptan olmak istiyenlerin bir müddettenberi imtihanları yapılmakta ve bu hususta hazırlanan talimatnamenin Heyeti Vekileden geçmesi beklenmekte idi.

Talimatnamenin kesbi katiyet etmesi bir müddet daha uzayacağı anlaşıldığından bir defaya mahsus olmak üzere çarhçı ve kaptan olmak istiyenlerin bir komisyon huzurunda imtihanlarının icrası muvafık görülmüştür.

Deniz Ticaret müdürlüğünden yüksek deniz ticaret mektebinden de üçer kişinin iştirakile teşekkül eden bir komisyon, imtihan sual ve şeraitini ve imtihan gününü tesbit ve ilân edecektir.

Talebe cemiyeti kongresi

Yüksek İktısat mektebi talebe cemiyeti dün sabah saat 9,5 ta Halkevinde senelik kongresini yapmıştır. Bu kongrede bir senelik mesai raporu dinlenilmiş ve yeni idare heyeti intihap edilmiştir.

Vilâyette

Takasla ihracat

Yarın akşam bitiyor, ithalât ayrı kayda tabidir

Takas komisyonu vali muavini Ali Rıza Beyin riyasetinde toplanmıştır. Takasla ihracat müddeti yarın akşam biteceğinden komisyona müracaatlar çoktur. Bu gibi malların muamelesi bitirilerek yarın akşama kadar gümrükten çıkması lâzım gelmektedir.

Yeni bir kararname ile bu müddet tekrar uzatılmazsa takasla ihracat yarın bitiyor demektir.

Maamafih takas usulünün ihracat lehinde farkı olduğundan tahdit edileceği de tahmin edilmektedir. Takastan ithalâta gelince, bunun da yarından itibaren biteceği yazılmakta ise de esas öyle değildir.

Takas usulile mal ihracı mukabilinde takas şahadetnamesi almış olanlar bu şahadetname tarihinden altı ay müddetle takastan istifade ederek şehadetnamede mezkûr kıymette mal ithal edebileceklerdir.

Takas komisyonu bununla meşgul olacaktır.

Romanyadan gelecek muhacırlar

Romanyada mevcut Türklerden 160 kişilik aile ki - 800 kadardır - muhaceret suretile buraya gelerek Şark vilâyetlerimizde iskân edilecektir. Bunları almak üzere Köstenceye gitmiş olan Samsun vapuru bugünlerde gelecektir.

Mm. Vilda memleketten çıkarıldı

Komünistlikten mahkûm olup af kanunundan istifade ederek tahliye olunan Madam Vilda hudut haricine çıkarılmıştır. Bu kadın Alman tabiiyetindedir.

Aşıma yaramıyan hayvanlar

Vilâyet mıntaakasındaki kazalarda son bir aydan beri eneme, yani aşıma yaramayan boğa, at ve mandalara tatbik edilen ameliyat Çatalca kazasında nihayet bulmuş ve burada aşıma yaramıyan ve köylülerin ellerinde bulunan 424 boğa, 70 at, 19 manda boğası olmak üzere 513 hayvanın enemesi yapılmıştır.

Bu heyetler köylülere tevzi edilmiş olan damızlık boğaların hangi köylüler tarafından iyi veya fena bakıldığını ve köylülerin boğaya olan ihtiyaçlarını da tetkik etmiştir. Eneme ameliyatı tamamen bittikten sonra köylülerin aygıra olan ihtiyacı da nazarı itibara alınacak, ve aygır deposu için yeniden aygır satın alınacaktır.

Çatalcada eneme ameliyatını ikmal eden heyet Yalova, Kartal, Beykoz kazalarına gideceklerdir. Bakırköyü kazasında eneme ameliyatına devam edilmektedir.. Aşıma yaramıyan hayvanların burulması yakında nihayet bulacaktır.

Ehlî hayvan sergisi

Vilâyet baytar müdiriyetince her sene açılmakta olan ehli hayvan sergisi bu sene de eskilerine nazaran daha iyi ve daha muntazam olmak üzere 30 Teşrinisanide Dolmabahçedeki eski has ağırlarda açılacaktır.

22 Teşrinisaniden 26 Teşrinisaniye kadar sergi mahallinde hayvan kaydına başlanacak ve 27, 28, 29 Teşrinisanide hayvan mütehassıslarından mürekkep bir grup tarafından numarataj yapılacak ve sergi 30 Teşrinisani de açılacaktır. Sergi vali ve belediye reisi Muhittin Bey tarafından açılacaktır.

Maarifte

Yeniden 5 mektep açılıyor

İstanbul maarif müdürlüğü yeni sene bütçesini hazırlamağa başlamıştır. Yeni bütçede İstanbul maarif müdürlüğü, hususî idareden bir miktar fazla muallim tahsisatı istiyecektir. Önümüzdeki sene başında İstanbulda yeniden beş ilk mektep açılacaktır.

İstenecek yeni muallim tahsisatı (50) kişidir.

Hasan Alî Bey

Maarif vekâleti umumî müfettişlerinden Hasan Âli Bey Ankaradan şehrimize gelmiştir. Hasan Ali Bey İstanbulda bir müddet dil tetkik eserlerile meşgul olacaktır.

Kış tarifeleri

Şirketi Hayriye, kış tarifesini bir müddettenberi tatbik etmektedir. Akay idaresi de yarından itibaren kış tarifesini tatbike başlıyacaktır.

Kömürler çıkartılmıyacak

Bir müddet evvel usulsüz surette müsaadesi verilmiş olan 80,000 küsûr ton ecnebi kömürünün ithalât ruhsatiyesini devir alan Vanderze, Vitonlar ve diğer müessese, bu kömürlerden (600) bin küsûr tonunun gümrük resmini vererek namına muamelesini yaptırdıkları halde son dakikada verilen emirle bunların imrarı menedilmişti.

Alâkadarların bu kömürlerin imrarını istedikleri yazılmıştı. Işin esası usulsüz olduğundan, bunlarına imrarına müsaade edilemiyeceği gümrük idaresince beyan edilmektedir.

Amenjman plânları

Muhtelif vilâyetlerde orman amanjman plânlarile meşgul bulunan orman amanjman mühendislerinden bir kısmı yazlık mesailerini bitirerek İstanbula avdet etmişlerdir.

Bu orman mühendisleri ormanlarda yaptıkları plânlarının tanzimile meşgul olacaklardır

FELEK

Kıstelyevm ve lüfer

Köprüden geçtinizse Haliç tarafında âlemin nasıl lüfer tuttuğunu görmüşsünüzdür. Lüfer, balıkların (burjuva) sınıfındandır. Palamut ve torik gibi proletarya'dan değildir. Bu iki balık komünisttirler. Diğer balıkları yutmak isterler. Lâkin lüfer balığı öyle midir ya! Nankör, çelebidir. Hele yağlıcasına tesadüf ettiniz mi, parmaklarınızı beraber yersiniz. Burjuvanın cömerdi gibi Şair demiş ki:

Bu buğazım ile oldum zurafâ maskarası.
Havyar olsun iki âlemde bana yüz karası.
Bir büyük tepsi ile gelse lüfer ıskarası
A birâder gözüm açtır gine karnım doymaz

Hakikaten lüferin ıskarası ve fırını iyi olur. Lâkin mübarek hayvan — kimse alınmasın! Lüfere hitap ediyorum — her zaman bulunmaz, pahalıdır. İşte böyle — ehyânen — ucuzlar.

Rivayet ediyorlar ki; Mahmutpaşadaki manifaturacılardan bir çoğu kırk kuruşa bir olta alıp köprü altına geliyorlar ve dükkânlarını muvakkaten kapıyorlarmış. Sermaye yerinde durur ve lüfer balığı takılacak olta ararken hâlâ yokuşun akıntısına ağzını açıp:

— Hemşire hanım! Bizde de! Buyurun effendim!... Yünlüler, ipekliler, jerseler.... Falan filân, diye bağırmaktansa dükkânı kapatıp Haliçte lüfer tutmak elbette daha kârlı ve daha zevklidir

Anlattıklarına nazaran bu iş bazı müesseselerde memurlara da sirayet etmiş. Hattâ bir şubenin şefi memurlarından birini aramış, bulamamış ve sormuş:

— Hüseyin Bey nerede?..

Arkadaşları cevap vermişler:

— Hasta olmalı...

O gün şube şefi köprüden geçerken şöyle aşağı bakmış, memurunu lüfer tutarken görmüş. Ertesi günü işine geldiği zaman ona sormuş:

— Dün nerede idiniz?..

— Biraz işim vardı.

— Bir günlük yevmiyenizi kestim.

— Olabilir...

— Nasıl balık tutar mısınız?..

— Tutarım efendim!

— Bu ne akıldır ayol. Bir taraftan yevmiyen kesiliyor, öteden balık tutuyorsun?

— Efendim, hesap meydanda siz benden 130 kuruş kesiyorsunuz.. Ben dört okka lüfer tutsam en aşağı 200 eder Aylık gibi mi ya! Kazancı yok, buhranı yok!..

Bereket versin ki; bu fikir bütün memurlara sirayet etmiyor. Yoksa Haliçte lüfer başlayınca şirketlerde, dairelerde memur buhranı baş gösterir ve iş sahipleri lüfer balığının Haliçten çekilmesini beklerlerdi..

O zaman bir daireye giren orayı boş görünce yanındaki:

— Gene lüfer çıkıyor galiba! Der ve hemen ucuzca bir okka lüfer almak için Balıkpazarına koşardı.

Yine kadınların askerliği hakkında

Bir yüksek rütbeli zabit okuyucumuz, kadınların askerliği hakkında bize yazdığı bir mektupta:

"Gerek büyük harpte, gerekse bilhassa istiklâl mücadelesinde kadının harp işinde, cephede nadiren, fakat cephe gerisinde ekseriya büyük fedakârlıkları olduğu sizce de malûmdur. Vakıa bugünkü harplerde, okuduğum bir fıkranız hilâfına, cephe gerisi ile cephe arasında tehlike noktai nazarından bir fark olmıyacaktır. Belki cephe, cephe gerisinden daha emin bulunacaktır. Çok muhtemeldir ki; pek zeki olan kadınlarımız bu noktai nazardan yeni iddialarına yol vermişlerdir.„

Dedikten sonra devam ediyor:

".... Kadınların askerliğinde halledemediğim nokta kat'iyen onların cesaretsizliğinde, tahammülsüzlüklerinde değildir. İş inada binince fedakârlık, cesaret, şecaat ve sabrü sebatta deyme erkeklere bile taş çıkarırlar. Buna eminim. Yalnız kadınlar kurşundan, gülleden ziyade — ayıptır söylemesi — fareden korkarlar. Meselâ efendim, toplar patlıyor, makineli tüfek işliyor. Bir hücum safı süngüsünü takmış düşmana doğru sıçrıyor, koşuyor. Bu esnada; olur a bir tarla faresi tıp! diye bir hanımın önünde sıçrayıvermiş. Zavallı hanımcağız silâhı bir tarafa, süngüyü bir tarafa, bombayı beri tarafa fırlatmış, bayılmış kalmış....„ diyor ve mektubunu şöyle bitiriyor:

"Ne ise efendim uzatmıyalım: Çünkü mevzu çok geniştir. İstirhamım: Acaba kadınlar asker olmadan evvel (Antifare) bir tedbir bulmak mümkün müdür değil midir? Bunu öğrenmek istiyorum...„

FELEK

Kız talebe yurdu

Kadın birliği tarafından tesis edilen kız talebe yurdu bugün saat 16 da açılacaktır.

Hazin bir ölüm

Eski Sadaret tercümanlığından mütekait Reşat Daniyal Bey cuma günü birden bire vefat eylemiştir. Kendisi ingilizce fransızca, almanca, İsveç ve farisî lisanlarına âşina idi. Son zamanlarda Harbiye mektebi ingilizce muallimliğine tayin olunmuştu. Zekâvet ve iktidarile tanınmış bir şansiyet olduğundan vefatı teessürü mucip olmuştur. Kederli ailesine taziyet beyan ederiz.

Sıhhî bahisler

Eski hastalıklar, yeni düşünceler

"Hastalıklar bilgisi,, nin dizip sıraladığı beşerî ıstıraplar fasıllarını gözden geçirirsek daima uyanık bulunan bir araştırma neticesinde meydana çıkarılan yeniliklerin yanıbaşında, hayalleri ebediyen yerleşmiş gibi görünen eski bilgilere rastgeliriz. Bunlar o hastalıklardandır ki medeniyetin daha ilk yıllarında hekimler keskin bir gözle onları görmüşler, alâmetlerini yazmışlar, çizmişler, hüviyetlerini meydana koymuşlardır. O alâmetler bugüne kadar çehreleri değişmiyerek gelmişlerdir. Bununla beraber biribiri ardınca geçen yüzlerle yıllar içinde hekimler onları elemişler, taramışlar, didik didik etmişler, lüzumundan ziyade uzatılmış şeyleri kısa kesmişler, ufak tefek bazı noktaları silmişler; bazı yanlışlıkları düzeltmişlerdir. Bir gün geldi ki bunların bazıları olduğu gibi kalamadı.. Madalyanın üstündeki tasvir daima ayni kaldığı halde temsil ettiği simanın aslı değişti. Değişti ama, görünüşlerin değişmesile iş bitmiş olmuyor. Hastalıkların derinlikleri, karanlıkları gene sırlarını saklıyorar.

Ne yapmalı? Durmamalı, öğrenmek için ardını arasını kesmiyerek çalışmalı. Çalışmak!.. Eskisi gibi yalnız hastayı hastalıkları gözlemek yetişmiyor. Görülenleri şerhetmek, tefsir etmek lâzımgeliyor. Gerçekten ilerilemek ancak böylelikle müyesser olacak.

İlmî zapturaptlar altına alınmış yeni araştırma usülleri ile güdülen bu düşünce işinin, insan uzviyetinin, içine atılmış olduku (orta - muhit) te düşmanı kuvvetlerle çarpışmasından çıkan bilmeceleri çözmekte faydası dokunacağı kestirilebilir.

Bu bilmece işi çölde yürümek ve yol almak kadar zor bir iştir.

Işık yok, iz yok, nişna yok... Nişan var, ileri bir adım atmak için çöle atılmak için sizden önce gelenlerin diktiği bir taş ve ayak izleri, bir gidiş beneği...

Bilgi eri ürkmüyor, irkilmiyor. Ulaşmak istediği şeyin erişilecek gibi olmadığını bilir. Lâkin ulaşmak için atılmada da bir ün ve san olduğunu da bilir.

* * *

Hastalıklar hakkındaki telâkkilerimizin yavaşça değişmekte olduğunu gösteren bir çok örnekler bulmak güç değildir. Burada, herkesin tanıdığı iki hastalığı göstereceğiz: romatizma ve kabakulak.

Burada bir kere daha söylemiştim. Aralarında ancak pek sudan münasebetler bulunan türlü türlü hastalıkların üstüne "romatizma,, yazılı bir kâğıt yapıştırılmaması ne kadar arzu olunur. Bunların içinden Fransızların (Buyo) hastalığı, İngilizlerin romatizma sıtması dediklerini ayırıp çıkarmalı. Bu hastalığın tasvir ettiği levha klâsiktir. Bu levha bize yatağa serilmiş, ataeşler içinde yanan, şişmiş, kızarmış, gerilmiş bir kaç oynak yerinin dayanılmıyan ağrılarından dolayı kımıldanamıyan bir genci gösterir. Bu oynak ağrı bir yerde kalmaz, dolaşır; dizden omuza, omuzdan dirseğe, dirsekten topuğa geçer. Bu ağrılar, romatizma ilâcı kullanılıncıya kadar sürer. Onun tesiri ile ıstıraplar hafifler, ağrılar geçer, şişler iner, ateş düşer. Nekahet başlar. Hekim hastalığın bu yavaşlamasına, bu durgunluğuna kanmaz. Hastayı gözetler, çıkardığı şeyleri gözden geçirir, yüreğini dinler. Ve kulağını hastanın göğsüne koyduğu za man çok kere kaşları çatılır ve elinin buruşuklukları elemli bir ifade alır. Çünkü yüreğin tabiî sesleri değişmeğe tabiî olmıyan sesler işitilmeğe başlamıtşır. Bozulmadıysa bile, düşmanla uğraşan yürek bu savaştan sağlam kurtulamıyacak!..

Bu alâmetler bir araya toplanırsa romatizmanın, hât mafsal romatizma sının az çok devam eden kalp hastalıkları yapan ve nadir görülen bazı vakaların daha başka uzuvlara da dokunan hattâ hastanın ruhî ahvalini bozan oynakların bir hastalığı olduğuna hükmedilir. Hastalığı bile böyle görüş uzun müddet klâsik olarak kalmıştı. Bununla beraber bu görüşün aydınlanmamış köşeleri de vardı. Nitekim bu alâmetlerden bazıları eksik oluyordu. Neden hususî deva olduğuna hükmolunan romatizma ilâcı daima ayni tesiri göstermiyor; neden hastalığın gidişi daima bir olmuyor ve neden romatizma çeken binlerle genç yüreklerinden vuruluyordu. Diğer taraftan yapılan denemeler hastalığın entanî hastalıklara benzeyen bir gidişi olduğunu gösteriyordu. Mikrobunu aradılar, bulamadılar ve hâlâ arıyorlar.

Yeni telâkkiye göre hât oynak romatizması, henüz bulunamıyan bir mikrobun doğurmuş olduğu umumî bât entanî hastalıktır. Bu mikrobun tene girdiği kapı boğaz, daha kat'i hükümle, bademciklerdir. Bu hastalığın başlıca dokunduğu uzuvlar da yürektir. Oynaklarda gösterdiği cilveler korkunç ve bariz olmakla beraber ikinci derecede kalır. Ehemmiyeti itibarile olduğu gibi zaman itibarile de ikinci derecede kalır. Gelip geçici, oynak, mafsallara kan hücumundan ibaret, gerçekten değeri, ehemmiyeti olmıyan inikâsî hadiselerdir. Eski bir hekim, Lâzek bunu görmüştü. "Romatizma mafsalları yalar; lâkin yüreği ısırır derdi. İşte bundan dolayıdır ki romatizmanın oynaklardaki tezahüratı nikris gibi verem gibi başka hastalıklarda olduğunun tıpkısıdır. Romatizma ilâcı diye şöhret bulan deva işte mafsallara kan hücumundan dolayı hâsıl olan mafsal ârızasının ilâcıdır. (Buyo) hastalığı denileni asıl romatizmaya ait değildir. Çünkü kalpteki bozukluklara gayrımuntazam bir surette tesir eder.

Umumî entanî bir hastalık olduğu kabul edilince zarurî olarak sirayetini düşünmek lâzımgelir. Son zamanlarda romatizmanın sirayeti söylenmeğe başladı. Aileler içinde nadir olarak sirayet ettiğini görenler var. Sirayet vasıtası, verem basili mi, bir nevi hususî streptokok mu, yoksa büsbütün başka bir basil mi? Henüz bilmiyoruz.

* * *

Kabakulağın tarihi de, hemen tıpkısı tıpkısına romatizmanınkinden kopye edilmiş gibidir. Kabakulağı bilmiyen, tanımıyan yoktur. Kulağın altında ve önünde bulunan tükrük bezlerin şişmesi.. Sonra entanlarda görülen umumî alâmetler, bunların arasında ateş listenin başında gelir. Kabakulağın bulaşık ve geçici olduğu söz götürmez. Her çocuk anası kabakulaklı çocuktan evlâdını esirger, korur. Önce kapakulağa tutulmamış olanlar arasında salgın olarak görülür. Kabakulağın, ileride kısırlık gibi nesli kesecek arızalar bıraktığı olur. Yıllardan beri kabakulak hakkında bildiklerimizin başlıcaları bundan ibaretti. Bunlar Bakrat hekimin kitabında da yazılıdır. Bunları değiştirdiğimizi, bu telâkkileri tadil ettiğimizi söyliyemeyiz. Bazı kabakulak vakaları görüyoruz. Bunlarda hastalık salya bezlerinde yerleşmiyor, başka yerlerde, nitekim merkezi sinir manzumesinin zarflarında yer tutuyor, menenjit yapıyor. Menenjit kelimesini bu münasebetle kullanmak biraz çokça ve korkunç geliyor. Bu sebeple hâsıl olan menenjit çok kere bildiğimiz gürültülü ,patırdılı alâmetleri göstermiyor. Ancak yeni araştırma usûllerile belkemiği ile kafatasının içinde bulunan ve sinir merkezlerini sulayan suyun muayenesile meydana çıkıyor. O kadar belirsiz oluyor. Eskilerin ellerinde böyle vasıtalar bulunmadığı için hastalığın bu hafif geçen şekillerinin farkında olmazlardı.

Böyle vakalara bakarak bazı hekimler şöyle düşünüyor: Kabakulak virüsü gerek boğazdan, gerek gözün dış tabakasından tene girdikten sonra beyin zarlarına yerleşiyor. Dışarıda bu zarların hasta olduğunu gösteren bir alâmet görülmüyor. İkinci mertebede salya bezlerini, bazan tenasül bezleri ve pankrası tutuyor. Belki bu bezler, kabakulak zehirini dışarıya atmak için bir yol oluyor. Şu halde salya bezinin şişmesi kabakulakta bizzat hastalık değildir; hastalığın şimdiye kadar birinci mevkii tutmuş aşikâr bir alâmetidir.

* * *

Bu iki hastalık hakkındaki telâkkilerimizin uğradığı değişikliği gösteren her ikisinde de mevzii olan ve sonradan başka mevzilerde tezahürler gösteren bu hastalıkların "yeni patoloji,, mikropları henüz bulunamamış umumî hastalık olduklarını ve bazan bir uzvu veya nesiçleri seçerek oralarda göründüklerini ve bunlardan romatizmanın yüreği ve kabakulağın sinir manzumesini ve bez örgülerini tuttuğunu gösterdi.

Bu hâdiseler ve bu görüş tarzı bir çok karanlıkları sıyırdı. Şimdiye kadar anlaşılmıyan bir çok keyfiyetleri anlattı. Bu keyfiyet haddizatında, bu iki hastalığın şimdiye kadar ehemmiyet verilen alâmetlerinin altüst olması demektir ki tedavi faslını hiç olmazsa kısmen değiştirdi.

Dersiniz ki: Bu söylediklerinizin hekim görüşüne göre bir değeri olabilir. Bundan bana ne? Bu yeni kazançtan benim payıma ne düşüyor?.. Hastalıklar azalacak mı, hastalar daha müessir bir surette tedavi olunacaklar ve çarçabuk iyileşecekler mi?..

Biyoloji bilgiçlerinden birinin bir sözü vardır. Der ki: "Bir keşif meydana çıktı mı, sonu ne olacak, bilinemez,,. Biz daha şimdiden bazı şeyler biliyoruz. Nitekim yukarıda söylediğim gibi, biliyoruz ki hât romatizmanın bulaşıcı bir hastalık olması çok muhtemeldir. Korunmak itibarile bu bilgi çok mühimdir.

Gene biliyoruz ki bu hastalık nadir olarak yüreğe dokunmuyor. Yüreği kurtarmak için hastalık esnasında ve hattâ hastalık geçtikten sonra bile cidî olarak yüreği tedavi etmek icap ediyor. Gene bu bilgi romatizma mikrobunu bulmak için hekimleri çalıştırıyor. Bu mikrop bulunursa, öbür umumî entanlarda olduğu gibi, romatizmanın da biyolojik tedavisi mümkün olacaktır.

Eski hastalık hakkındaki bu yeni düşünceler yeni faydalar vadediyor demektir.

Kabakulak meselesine geçersek yeni telâkki kabakulak mikrobunu daha ehemmiyetle aramaya bizi mecbur ediyor. Bundan önce tamamile sezemediğimiz ihtilâtlarına karşı daha şimdiden uyanık bulunuyoruz. Kabakulak olmuş çocuğun merkezî sinir manzumesinde bozukluklar görürsek artık şaşmıyoruz.

Yavrucağızda hafif menenjit alâmetleri gördüğümüz zaman, bezler şişmemişse bile, eğer ortalık kabakulak salgını varsa, korkmuyoruz. Kendimizi ve etrafımızdakileri temin edebiliyoruz.

Ve, nihayet kabakulak geçirmiş olanların kanlarının seromunu kullanarak tedavi etmek usulünü daima artan bir gayretle tatbik ediyoruz. Yarının ilâcı gibi görünen bu serom, hastalık zehirinin en korkulan yerlere konmasının önünü alıyor.

Bilgi tabiat gibidir. Yürürken sekmez, sıçramaz. Yavaş yavaş ve bir düzüye gider, ilerler. Öyle ki atılan her adım, atılacak yeni adım için bir başlangıç olur. Tekâmül yolunda giderken hatıra gelen ehemmiyetsiz bir düşünce pratik istifade itibarile değerli bir mahiyet alır. Bunun içindir ki ilk bakışta pek az değerli görülen bu gibi keyfiyetlere büyük ehemmiyet vermeli ve hekimler kat'î kararları çoktan verilmiş sayılan bahisleri ayak direyerek bir düzüye araştırmalıdır.

Dr. Rusçuklu *HAKKI*

HİKÂYE

GÜÇ MESELE

Bir adam ki kâh sakallı, kâh sakalsız, kâh bıyıklı, kâh matruştur.. Fakat burnu sakalsız da olsa, bıyıksız da, çehresinin vekar ve haşmetini daima muhafaza eder.

Daimî kıyafet jaket atay.. Esasen o, vakur, ağır ifadeli, resmî çehreye de böyle resmî bir kılık yaraşır. Söz söyleyişi de tane tane, ağır ağır dır. En basit meselelerde bile fikrini söylerken, nasihat veriyor, mühim bir nazariye telkin ediyor sanırsınız.

Gayet teşkilâtlı adamdır. Yanında tırnak makası, cımbız, nargile maşası, dikiş iğnesi eksik olmaz. Bunları da yalnız nefsinefisi için taşımaz, dostlarına, ahbaplarına peşkeş çeker.

Hemen herkesle alâkadardır ve herkesin işini takip ettiği gibi, herkese de kendi namına takip ettirir.

Kahvede yanlarında otururken birdenbire kalkar, sokaktan geçen birini çevirir:

— Yahu, Refik Bey bizim çocuğun mektep işi ne oldu? Hâlâ muamelesi bitmedi mi?

O sırada Refik Beyle konuştuğu meseleyi bırakır, karşı kaldırımda giden bir ihtiyara seslenir:

— Şinasi B. sizin evin tapusunu çıkartıyorum. Ne yapacaksınız neye karar verdiniz ?

Cevabını almağa lüzum görmez , kahveye giren gözlüklü bir beyin kolundan çeker:

— Mühendis Bey, hani bana fransızca mecmualar getirecektin? Çocuklara bir kere vadettim. Bekliyorlar. Ben olsam ihmal etmezdim.

Bir vakitler bir iş takip ediyordu. Eşten, dosttan tavsiyeler alıyordu. Fakat her tavsiye aldığı gün onun şekerciye gidip kutu kutu şeker yaptırdığını görüyorduk. Sorduğumuz zaman:

— Tavsiyemi götürdüğüm adama şeker de hediye ediyorum. Elbette tesiri başka olur, derdi.

Bu itibarla durendiş, hatırışinas bir adamdır. Bir gün berber dükkânı açmağa niyetlenmişti, kahvede tavla oynarken anlatıyordu:

— Berber dükkânı açacağım, açacağım ama, öyle bildiğiniz, gördüğünüz dükkânlardan değil.. Her mânâsile asrî.. İsmini ne koysam, diye düşündüm. Nihayet şunu buldum: "Lem'aısıhhat perukâr salonu,,.. Mânâsını anlıyor musunuz? İnsan traş olduktan sonra, yüzü, gözü parlamaz mı? İnsanın yüzünde sıhhat parlar. İşte bunun için..

Bu ismi tam bir hafta ahbaplara sora sora buldum.

Bir taraftan söyler, bir taraftan zar atar, pulları sürer:

— Düşes.. Bir de dübeş atarsam oyun benim. Dükkânın dışını beyaza boyatacağım. Dörtcihar geldi. Bunu beğenmedim, dükkânın içini de beyaza Düse mi o ? Bu da nerden çıktı? Düşse zülfünden diye bir beyit vardır, sen onu bilir misin? Dükkâna gelen arkadaşlar, beklemesinler diye nargile de koyacağım. Saatlerce beklemesinler diye.. İki bir.. İkide bir de çekilir mi yarin cevrücefası?.. Hele yazın nargilelerin suyuna kiraz da konursa seyrine doyum olmaz. Pencüse.. Severler güzeli genç ise.. Dükkânın kapısına kamışlı, kırmızı, yeşil, sarı, beyaz boncuklu perde.. Düşes.. Düştü gönlüm bahrıgama coppadak. Oturulacak kanapeleri kırmızı kadifeden yaptıracağım.. Sebaidü.. Sabah oldu.. Yevmî gazeteleri, mecmuaları alacağım.. Öyleya, herkes nargilesi içer? Şeşcihar.. Şeş ile cihar, gül ile bahar.. Yalnız mahallî gazeteler olmaz, ecnebi gazeteler de almalı. Öyleya, frenkçe okuyanları da düşünmeli.. Gene mi hepyek? Yek gelmesin de ne gelirse diyordum, ikisi birden geldi. Fakat fransızca yevmî gazetelerden "Maten,, mi almalı, yoksa "Tan,,mı? (Maten) okuyan (Tan) da okur. "Tan,, okuyan "Maten,, de okur. Çeharü se. Ya "Maten" okuyan "Tan" okumıyacak olursa ? Küçük gibi görünüyor ama, mesele mühimdir. Sinek küçüktür, ama, mide bulandırır. Dübeş. "Maten,, okuyan "Tan,, okumazsa "Tan,, okuyan da "Maten" mi okumayıverir. Dörtcihar.. Parti bende. "Tan" a karar verildi. "Maten" e mi? Gördünüz mü, berber dükkânı açmak ne güçmüş! Bir türlü bunu bile halledemedik.

SEM

Harik Hayat Kaza ve Otomobil
Sigortalarınızı Galatada Ünyon Hanında Kâin
ÜNYON SİGORTASINA yaptırınız.
Türkiyede bilâfasıla icrayı muamele etmekte olan
ÜNYON
Kumpanyasına bir kere uğramadan sigorta yaptırmayınız.
Telefon : Beyoğlu 4.4888 8066

Bugün ASRÎ Sinemada
Bernstein'nin eserinden muktebes
Hulyalı Dudaklar MELO
Gaby Morlay — Victor Francen ve P. Blanchar
tarafından temsil edilen pek mükemmel bir film.
SAHNEDE : Harisson trupu
JOE BONELL ve MİSS BAY
pek parlak ve yeni
VARYETE NUMARALARI
Bugün 16,5 matinesi ile suvarede
VARYETE (10036)

İSTANBUL BELEDİYESİ
ŞEHİR TİYATROSU
Bu akşam Saat 21 de
PER GÜNT
Yazan : Henrik İbsen
Besteliyen: E. Grieg
Türkçeye çeviren: Seniha Bedri
Halk gecesi.
8506

Milliyet
Asrın umdesi "MİLLİYET" tir.
ABONE ÜCRETLERİ :

	Türkiye için L. K.	Hariç için L. K.
3 aylığı	4 —	8 —
6 "	7 50	14 —
12 "	14 —	28 —

Gelen evrak geri verilmez.— Müddeti geçen nüshalar 10 kuruştur.— Gazete ve matbaaya ait işler için müdiriyete müracaat edilir. Gazetemiz ilânların mes'uliyetini kabul etmez.

RADYO

İSTANBUL, 1200 m.
18 : Gramofon.
18,30: Türkçe plâk neşriyatı.
19 : Orkestra.
20 : Orkestra.
21,30: Gramofon.
22 : Ajansı, Borsa haberi, Saat ayarı.

ANKARA, 1538 m.
12.30 - 13,30 Gramofon
18. - 18,45 Orkestra: Keler bela, Lehar, Straus, Ouverture Potpourri, Valse, Comedie Espagnole, Frederique, Le Baiser.
18,45 - 20 Alaturka saz.
20. Ajans haberleri.

VARŞOVA 1411 m.
16,35 Köylü konseri Leh dansları. 17 Çocuk programı. 17,35 Rachmaninov'un plâkları, 17,50 Tefrika, 18 Kadın programı, 18,15 Köylü musikisi ve halk şarkıları, 19 Müsahabe, 19,40 Sanatı halk eserlerin plâkları , 19 Muhtelif 20,50 Hafif orkestra musikisi taganni ile karışık, 21,55 Musahabeler, 22,20 Neş'eli neşriyat ,23,20 Spor 23,25 Femina kabaresinden, dans musikisi, Müsahabe, 24,10 Dans musikisinin devamı.

BUDAPEŞTE 550 m.
16,50 Askeri konser, müsahabeler, 18,45 Fransız Herczeg'in neş'eli yapraklarından sahneler. 19,05 Zimbal aletile konser, 19,50 Plâk, 20,35 Sigan musikisi Solist Radics'in iştirakile, 21,30 Haberler. 21,35 Musiki ali mektebinden Orkestra konseri Chovan'in eserlerinden, 23,20 Sigan ve caz musikileri,

VİYANA 518 m.
18 Bando muzika, 19,35 Şiirler, 20 Koro konseri, 20,55 Saat ayarı, 21,05 Avusturya halk musikisi, 22,20 Haberler, 22,35 Emil Schipper tarafından şarkılar ve hafif parçalar, 23,15 Karl Haupt takımı tarafından akşam konseri.

MİLANO - TORİNO - FLORANSA.
18 Karışık konser, 19 Haberler, plâk, 21 Haberler, tiyatro, 22 Karışık neşriyat.

PRAĞ 488 m.
17 Radyo orkestrası, 18,35 Musahabe, 19,50 Plâk, 19 Almanca neşriyat, 20 Müsahabe 20,35 Orkestra, müsahabe, 23,05 Son haberler ,23,25 Orkestra konseri, haberler.

ROMA 441 m.
18 Karışık konser, 21,45 Harpa ve taganni-li konser, 23 Dans musikisi.

BÜKREŞ 394 m.
10 Ruhi neşriyat, 11,30 Keza, 11,45 Ruhi musiki, 12 Senfonik plâk konseri, 13 Plâk, 14 Haberler, 14,15 Plâk ile hafif musikisi, 17 Köylü saatı, 18 Jean Marko orkestrası, 19 Haberler, 19,15 Konserin devamı, 20 Üniversite dersi, 20,20 Plâk , 20,45 Haftanın icmalı, 21 Madam Ilonca tarafından taganni, 21,20 Radyo orkestrası, 22 Konferans, 22,15 Radyo orkestrası, 22 45 Son haberler.

BRESLAU 325 m.
17 Hafif musiki, 20 Worms duvarları isimli neşriyat, 21,35 Köylü temsili, 22,20 Frederic Lamond çalıyor, 23 Haberler, Plâk konseri.

20 Teşrinisani Pazartesi

İSTANBUL, 1200 m.
18 : Gramofon.
18,30: Fransızca ders (İlerlemiş olanlara)
19 : Belkıs Hanım.
20 : Refik Talat B. ve arkadaşları.
21,30: Gramofon.
22 : Ajan, Borsa haberi, saat ayarı

21 Teşrinisani Salı

İSTANBUL, 1200 m.
18 : Gramofon.
18,30: Türkçe plâk neşriyatı.
19 : Orkestra.
20 : Orkestra.
20 : Bedayii Musiki Heyeti.
21,30: Gramofon.
22 : Ajan, Borsa haberi, saat ayarı.

22 Teşrinisani Çarşamba

İSTANBUL, 1200 m.
18 : Gramofon.
18,45: Fransızca ders (İlerlemiş olanlara)
19,15: Hazım B. tarafından Karagöz.
20 : Kemani Reşat B. ve arkadaşları.
21,30: Gramofon.
22 : Ajan, Borsa haberi, saat ayarı.

23 Teşrinisani Perşembe

İSTANBUL, 1200 m.
18 : Gramofon.
18,30: Türkçe plâk .
19 : Orkestra.
20: Kemal Niyazi B. ve arkadaşları.
21,30: Gramofon.
22 : Ajan, Borsa haberi, saat ayarı.

24 Teşrinisani Cuma

İSTANBUL, 1200 m.
12,30 - 13.30: Türkçe plâk neşriyatı.
18 : Gramofon.
19 : Orkestra.
20 : Hanımlar Heyeti.
21,30: Gramofon.
22 : Ajan, Borsa haberi, saat ayarı.

25 Teşrinisani Cumartesi

İSTANBUL, 1200 m.
18 : Gramofon.
18,30: Fransızca ders (Müptedilere).
19 : Hahmure Handan Hanım.
20 : Bedayii Musiki Heyeti.
21,30: Gramofon.
22 : Ajan, Borsa haberi, saat ayarı.

Müderris Dr. Raşit Tahsin
Akıl ve sinir hastalıkları mütehassısı Cumartesi, pazartesi, çarşanba, perşembe saat 2 - 5 — Kadıköy, Altıyolağzı civarı
Tel. 60457 (1006)

Milliyet'in edebî romanı: 45

KIR ÇİÇEĞİ

BURHAN CAHİT

(İnkılâp Romanı)

Kim bilir belki birine hediye edecektir. Onlara dikkatle ve nasıl söyliyeyim biraz da kıskançlıkla baka baka tekrar paketlerine sardım, kaldırdım. Yarın meseleyi Reşit Beye anlatmaktan başka çare yok.

Gecemasamın üstünde mavi bir abajur var. Kendim esmer olduğum için mi bilmem, mavi ve sarı renklere bayılıyorum.

Yarım saat içinde yerleştim.

Bir aralık madam geldi. Bana yardım etti ve evin âdetlerini anlattı.

Tam sekizde kahvaltı ediyorlar. Akşam yemeğini sekizde yiyorlardı. Sonra onlar haftada iki defa banyo da ediyorlardı. Ben ne zaman istesem banyoya girebilecektim.

Bu saatler benim de işime geliyordu.

Ön tarafta salon ve yemek salonu bir arada.

Büyücek bir oda rahat koltuklar var.

Tam sekize çeyrek kala kocası geldi.

Sivri, kırsakallı, babayani bir adam.. Her zaman yüzü gülüyor..

Zaten karı koca biribirine öyle uymuşlar ki!

Bir çok ta gazeteler, Fransızca mecmualar getirdi. Türkçe hiç bilmiyorlar. Rum hizmetçi bile fransızca konuşuyor, madam benden türkçe öğrenmek fikrinde. Kocası daha meraklı:

— İyi bir fırsat, diyor. Fakat madam daha çok istifade edecek. Sekizde yemeğe oturduk.

İlk tanıdığım bu çehreler, ilk adımı attığım bu apartıman, ilk oturduğum bu sofra bana âdeta eski bir ahbap yuvası gibi sıcak ve samimî geldi. Hiç yadırgamadım. Karı koca beni memnun etmek için çırpınıyorlar. Madam tabağıma yemek koyarken kocası bardağıma su dolduruyor.

Yemekten sonra karı koca kâğıt oynadılar. Ben gazetelere göz gezdirdim.

On buçukta odalarımıza çekildik.

Mavi abajorumu yaktım. Portakal rengi yeni geceliğimle yatağa uzandım. Gözlerim daldı, bugün hayatımın yeni bir yoluna saptım. Dün gece nerede ve nasıldım. Bu gece neredeyim. İstanbula gelinciye kadar ne vak'alar, hâdiseler geçirdim. Geldikten sonra da henüz bir ay içinde ne insanlar tanıdım,ne vak'alara şahit oldum.

Candan sevgi ile bağlandığım insanlar bir dakika içinde değişiverdiler. Hanımefendi bana İstanbul kibar âlemlerinin içyüzünü anlatırken ne çirkin vak'alar dinlemiştim. Hanımefendi gizli, aşikâr o garip münaseebtleri bana o kadar tabiî gibi anlattığı halde ben bu münasebetlerin kahramanlarını seviyesiz, gurursuz ve nankör birer düşkün mahlûk gibi gördüm. Hâlâ da tiğsiniyorum. İstanbul caddelerinde binlerce liralık kürkler, tuvaletler arasında tesadüf ettiğimiz bir çok hanımefendilerin içyüzü en âdi bir sokak kadınından çok iğrenç.

Sokak kadını.. Bunun nasıl bir kadın olduğunu bilmiyordum, Fakat küçüklüğümdenberi bu isim altında duyduklarım bende şu kanaati bıraktı. Kocasız, himayesiz, işsiz kalıp sokağa düşen kadın.

Kafamdaki butelâkkiye karşı İstanbulun zengin, kocalı hanımefendilerinin yaptıkları işler, onları gözümde bir kat daha küçülttü.

Hanımefendi bunları anlatırken kendisini günahsız bir iffet melâykesi gibi görmüştüm. Bir daha anladım ki kıyafetle beraber söze ve görünüşe emniyet caiz değil. O kendi halinde, gözlerinde baba şefkati kaynar görünen Mahir Bey gibi..

Şimdiye kadar tanıdığım insanler içinde Hilmi Beyin hanımından kalbim sızlıyarak ayrıldım. Fakat İstanbula geldim geleli boğazımdaki son lokmadan, sırtımdaki gömleğe kadar kendilerinin olan Mahir Beyle hanımından âdeta bir tehlikeden kurtulmuş gibi sevinerek ayrıldım.

Bu akşam hayatımın yeni bir gecesi başlıyor.

Başım yastıkta, odanın duvarlarına, pencerelerine, eşyasına bakıyorum. Hayatımda böyle kaç defa yabancı yerlerin duvarlarına ve tavanına baka baka düşündüm. İlk zamanlar çocukluk, düşüncesizlik beni müteessir etmezdi, teessürüm nihayet bir çocuk teessürü idi. Gelip geçiyordu. Çok defa gözlerim yaşarırken uyuya kalıyordum. Fakat artık kendimi, kendimle beraber etrafımdaki insanları da tahlil edebilirdim.

Bugün hayatımın küçük bir parçasını daha kapadım. Bu geceden itibaren yeni bir sayfa çeviriyorum. Bakalım büyük harbin ateşleri içinde felâketten felâkete sürünen öksüz Anadolu kızı yarından sonra neler görecek!

* * *

Pencereden süzülen güneş yüzümü ısıtmış, tatlı bir esneyişle gözlerimi açtım.

Saat Yedi buçük. Fırladım.

Çok gezmek, sık sık yabancı yerler görmekten gelen bir alışkınlıkla hazırlandım. On yaşıma kadar ana evinden başka çatı altında kalmadığım halde geçirdiğim mektep kilise, seyahat ve misafirlik hayatı beni o kadar pişirdi ki hiç sıkılmıyorum. Tam sekizde kahve masasının etrafında toplandık.

Karı koca beni memnun etmek için her şeyi yapıyorlar.

Madam. İstersen öğle yemeğine gelmemi söyledi. Bu benim için kabildi. Fakat Reşit Beye sormadan bir cevap vermedim. Apartıman tam Beyker mağazasile karşı karşıya. Tunele bile lüzum görmeden yüksek kaldırımdan Galataya indim.

Rahattım ve yeni evimden memnundum.

Reşit Bey yazıhaneye gelir gelmez vaziyeti yüzümden anladı:

— Belli küçük hanım, dedi. Yüzün gülüyor. Herhalde rahatsın zannederim.

Başımı eğdim :

Teşekkür ederim Beyefendi. Çok memnunum.

— İyi insanlardır. Türk dostudurlar. Ben insandan anlarım. Onlar eski ahbabımdırlar. Senin için en münasip yer orasıdır. İleride başka şekil düşünürüz.

Paket aklıma geldi.

— Dediğim çıktı Beyefendi, dedim. Akşam gelen paketlerin biri size aitmiş.

Sözümü kesti:

— Ben bir şey almadım kızım. Onlar da senin olacak.

— Hayır Beyefendi, benim almadığım çamaşırlar. Çoraplar var..

Önündeki kâğıtları karıştırmağa başladı:

(Bitmedi)

Üniversite dün büyük merasile açıldı

(Başı 1 inci sahifede)

kışlar içinde kürsüye çıktı ve şu nutku okumağa başladı. Nutuk sık sık alkışlarla kesiliyordu:

Vekil Beyin nutku

Şereflerle, ilmî zaferlerle, şanlı keşiflerle" dolu olacağına katiyetle emin olduğum, istikbali parlak bir yol üzerinde, bugün ilk adımı atıyoruz, yurdumuzun en büyük bilgi evini açıyoruz.

Bu muvaffakıyeti, Büyük Reisimizin azim ve gayretine, seleflerimin yorulmak bilmez çalışmalarına borçluyuz.

Yeni kurulan İstanbul Üniversitesi için hükûmet hiç bir fedakârlıktan çekinmemiştir. Dünyanın en büyük âlimlerinden istifade çaresini bulmuştur. En yeni ve mükemmel tedris vasıtalarını ısmarlamıştır. Memleketimizin en değerli unsurlarını bu işin başına geçirmiştir. Bu kadar büyük bir işin kısa zamanda kemale ermeyeceğini, devlet işlerinde tecrübesi olan herkes takdir eder; eğer bu gün bu müessesede bir çok eksikler varsa, olmaması da imkânsızdır. Bunların uzun zaman geçmeden mütemadî ve müstemir bir ıslah faaliyetiyle izale edileceğinde şüphe yoktur.

Türk milletinin, ve onu idare edenlerin, millî mücadelenin başlarında, dağınık ve zayıf kuvvetlerle işe atılıp, nasıl az zamanda bütün dünyaya karşı kurtuluş şânını tatbik edebilecek devlet teşkilâtı ve büyük bir ordu meydana çıkardıklarını hatırlayanlar, dükkân sanayiinden nasıl seri adımlarla en son isimleri tatbik eden büyük fabrika sanayiine her gün geçmekte olduklarını görenler, hiç şüphe etmezler ki bu millet, ilim sahasında da ayni sürat ve ayni muvaffakıyetle ilerileyecektir. Size ve bütün millete hükûmet namına temin edebilirim ki Üniversitede de (yarın) daima (bugün) den iyi olacaktır.

Cümhuriyetin bilgiye ne derece ehemmiyet verdiğinin en büyük delili bu muazzam müessseseye, devlet varidatından her sene yüzde birine yakın bir meblâğın tahsisine karar verilmesidir. Bu hal hükûmetimizin memleketin yakın âtideki inkişafından ne derece emin olduğunu da gösterir; zira böyle bir emniyet beslemeseydi elbet böyle bir işe girişmezdi.

Bu emniyeti, yalnız Türk hükûmeti değil, bu bilgi evinde çalışmak için bir çok memleketten, seve seve, ve ekserisi daimî surette burada yerleşmek için, koşan dünyanın büyük âlimlerinden kalabalık bir zümre de göstermiştir. Bunların arasında yurtlarını terkedenler bulunmakla beraber, hiç bir iztirar karşısında olmamalarına rağmen garbin en ünlü Üniversitelerinden en ünlü kürsüleri bırakıp buraya yerleşmeğe gelenler de çoktur. Bu hareket Türk milletine, Türk idaresine, onun kıymet bilmehasletlerine, misafirperverliğine, ve bunların hepsinin fevkinde olmak üzere, onun parlak ve büyük âtisine karşı beslenilen derin itimat ve inanın, en güzel nişanesidir. Hem kendi görgü ve duygumuz, hem haricin takdiri, hülâsa her şey bize bundan sonra bu millet için artık daima (Yarın) ın (bugün) den iyi olacağını söyliyor.

Büyük Şefimizin dediği gibi (Ne mutlu Türküm diyene)

* * *

Her türlü takdirin fevkinde ilim ve tecrübeleriyle buraya gelen ve memleketimizi dünyanın diğer yerlerine tercih eden bilgin misafirlerimize bundan dolayı teşekkür etmeği bir vazife bilirim. Yine ilim sahasında, fakat başka yerlerde hizmet etmek üzere, yerlerini onlara bırakmış olmakla beraber, misafirlerimize karşı, onların da takdir ve minnetini celbedecek surette her türlü arkadaşlık ve dostluk eseri göstermiş olan arkadaşlarıma da ayni surette teşekkürü bir vecibe bilirim. Rektör Neşet Ömer Beyefendi başta aklî ve bedenî bütün kabiliyetlerini ve müessese uğuruna sarfa hazırlanan arkadaşların cümlesine milletin ve hükûmetin gözlerinin üzerlerinde ve gönüllerinin beraberlerinde olduğunu söylemek isterim. Derin vukufu, ince zekâsı büyük kabiliyet ve mütemadî gayretiyle bu müessesenin bütün kurulmuş safhalarında büyük hizmetler ifa etmiş olan Profesör Malche Cenaplarına da burada teşekkürlerimizi takdimi bir borç bilirim.

* * *

Bu müessesede okuyacak olan ve okumağa hazırlanan gençler: Milletimizin müstakbel yüklerinin büyük bir kısmını, siz, omuzlarınızda taşıyacaksınız, bu milletin bir çok sahalarda başları olacaksınız, daima bunu düşünerek hazırlanın.

İlerliyeceğimiz yolda emniyetle ve şaşırmadan yürüyebilmemiz için gözlerimizi bazı bazı geçmişin derinliklerine daldırmak faideli olur.

Biz, ilk medeniyetleri kuranların torunlarıyız, bundan üç dört yüz sene evveline kadar medeniyet sahasında her türlü yenilikler daima bizlerden, orta Asyadan dünyanın her tarafına dağılan Türk brakisefallerde çıkmıştır.

Farabiler, İbni Sinalar, Biruniler, Ulug Beyler hep bizim ırkımızdandırlar. Ulug Bey Zeyiclerin adını taşıyan ve on altıncı asrın sonuna kadar bütün dünyaca en doğru felekiyat cetveli addedilip kullanılan eserin hazırlanmasında en büyük hizmeti olan Ali Kuşçu ve Bursalı Kadı zade, bundan dört asır, yani on iki on üç batın kadar evvel şurada, yanımızda Fatih medreselerinde, bizim büyük babalarımıza ders okutuyorlardı.

O vazitler en müterakki ziraat, en mükemmel sanat, en derin ilim bizde idi.

Sonra koyu bir taassup, korkunç bir irtica ruh ve fikri her şeyi ezdi, yaktı, kıyurdu, yurdumuzda, övünülebilecek yegâne şeyler mazilerdekinden ibaret kaldı; karanlıklar içinde siyasî, askerî, ilmî, iktısadî, her şeye şamil bir iniş başladı, asırlarca durdurulmadı.

Yurdumuz harabezare döndü, o yurt ki üzerinde, dört beş bin sene evveline ait Eti yazılarına göre, ezelden beri anaya ana, babaya ata denilmektedir.

Bundan on beş sene evvel bizim için millî ölümün tahakkuk etmek üzere olduğuna dünyada her kes, ve bizde bir çokları kanidiler. Fakat damarlarımızdaki asil kan buna müsaade etmedi. Millet kendi içinden dünyanın on asırda bir bile çıkaramadığı bir dâhiyi çıkardı, onun idaresi altında mahvolmuş zannedilen Türklük, dostluk ve ittifakı en ziyade aranılan bir mevcudiyet oldu. Dahilde mukadderatına hakim olarak her sahada hayat verici bir inkişafa mazhar oldu, mazinin bütün bağları, iktısadî hayatımızı boğan bütün kapitülâsyonlar, içtimaî ve ilmî hayatımızı boğan taassup ve irticai ruh, hep birden parçalandı ve bu millet lâyik olduğu parlak istikbale kavuşturan yol üzerinde çerbes yürüme ye hattâ koşmağa koyuldu.

Türk gençleri;

Bize bu yolu açan, bütün bu eseri sizlere, Türk gençliğine emanet etti; beni burada dinleyenler o gençliğin en bilgili tabakasını teşkil ediyorlar.

Bu emanet çok ağırdır bunu bilmelisiniz.

Bilmeli ve öğrenmelisiniz ki Türk vatanı ile Türk Cümhuriyeti ayni şeydir. Unutmamalı ve unutturmamalısınız ki saltanat, eski ruh ve eski zihniyet, vatanı üç asırdan fazla bir zaman, felâketten felâkete sürükleyip, korkunç bir uçurumun derinliklerine fırlattıktan sonra, 920 den beri filen ve 1923 den beri hem filen hem de resmen mevcut olan cümhuriyet, onu bu gün gördüğümüz âlemin gıbtasını celbeden zirveye, on üç sene gibi kısa bir zamanda çıkarmıştır.

Bu his genç nesillerin ruhuna ne kadar derin surette girerse cümhuriyet o kadar sağlam, yani vatan o kadar yüksek ve kuvvetli olur.

İnkılâp tarihi kürsüsünü bunun için kurduk.

Orada gençlerimiz, her şey kaybolmuş zannolunurken neler yapılabileceğini; başta deha halkta azim ve inan olunca ne harikalar husule gelebileceğini, daima ve taze taze görüp karakter ve seciyelerini mütemadiyen yükseltmek fırsatını bulacaklardır.

Gençler; hiç biriniz hiç bir vakit unutmamalısınız ki insanı insan yapan, insan kümelerini millet yapan, milletleri ve onları teşkil eden fertleri şeref ve insancasına yaaştan en mühim âmil karakterdir, seciyedir Vatanın ve milletin yükselmesi bu hasletin gençlikte yükselmesine bağlıdır.

Münevver gençler:

Bu millet, sizde âleme itimat telkin eden doğruluk ve fedakârlığın, insanî insanlığın da üstüne çıkaran feragatinefis ve kanaatkârlığın en parlak nümunelerini görmek ister, keza vatan, ve vatan demek olan cümhuriyet aşkının, onu korumak için lâzım olan bedenî ve medenî cesaretin birer timsali olmanızı bekler. Siz bu hasletlere şahip olmakla büyük olacsunuz; bunlara malik olduğunuzu da her fırsatta isbat edeceksiniz, bunda hiç şüphe etmem.

Hiç bir vakit eski kötülüklerin geri gelmesine, irtica ruhunun canlanmasına müsaade etmiyeceğinizden ve bu hususta mütemadî bir teyakkuz halinde bulunacağınızdan memleket emindir.

Bu hasletlere malikiyetten sonra gençlerimizden beklediğimiz şey hakkiyle bilgi sahibi olmak için bütün gayretlerini sarfetmektir.

İkmal edilince burası dünyanın en mühim bilgi evlerinden biri olacaktır, ve şimdiden garp âleminden elli altmış kadar talebe ne gibi şartlarla burada okuyabileceklerini sormaktadırlar. Bu müesseseden hakkıyle istifade etmek sizler ve ettirmek bizler için millî bir borçtur; ne siz ne biz bunda muvaffak olmayacağız, sizler uzaklardan getirdiğimiz âlimlerin memleketlerindeki gençler kadar yüksek bir ilmî seviyeye çıkacaksınız. Bu mertebeye yükselmeniz esaslı ve şaşmıyacak olan bir gayemizdir, buna bir iki üç nihayet dört senede behemahal varacağız, varamazsak bütün emeklerimiz heder olmuş demektir. Milletimiz bunu affetmez ve etmemelidir.

Göz kamaştırıcı mazimiz bize istikbalde her türlü ümitler beslemek hakkını verir. Türk gençliğince her kesin, her milletin seviyesine erişmek ve onu geçmek tabiî görülmelidir.

Burada, memleket için faideli gördüğümüz bilginin ne olduğunu izah etmeliyim.

Faydalı bilgi, ferdin kıymetini artıran ve onu cemaat için daha müfit bir uzuv yapan bilgidir. Maarif uğurunda bunca fedakârlığa katlanan millet ve onun işlerini idareye memur hükûmet için, Maarif siyasetini memleketin ihtiyaçlarına göre sevk ve idare etmek hem bir hak hem de bir vazifedir. Gençlerimiz arasında talileri sayesinde bu fedakârlıktan istifade edenler için de, buna seve seve tabaiyet bir borçtur.

Keza iktısadî şartların müsaadesi dahilinde her zekâ kabiliyetin inkişafına meydan vermek, ayni zamanda da ilim sahasında her kesin zekâ ve hükûmet için bir hak ve bir vazifedir. Camianın içtimaî sıhhati ancak bu suretle korunabilir. Cemaat için ifası zarurî, ifa edebilirler için de çok faydalı binlerce işi ifa edebilecek kimse bulunmaz, veya onları ecnebiler ifa ederken, binlerce kişinin meşbu yollarda çabalayıp cemaat için faz la birer uzuv olarak yetişmesi, ne kadar elîmdir. İçlerinden belki bir Fârabi, bir İbni Sina, bir Birunî çıkması mümkün binlerce çocuk tahsilsiz inkişaf imkânından mahrum dururken, binlerce ehliyetsizin, bitiremiyeceği mekteplere girmesi, bin bir iltimas ve rica ile sınıf geçmeye ve şahadtname almıya çalışması, ondan sonra da esasen meşbu iş sahalarına girip yine bin bir iltimas ve rica ile yer edinmeğe uğraşması, ve muvaffak olamayınca onları yetiştiren camia için de bir yük ve karışıklık unsuru olması ne acı şeydir.. Fakat, bundan daha acı bir şey vardır; o da değersiz, zekâdan ve çalışma kabiliyetinden mahrum unsurların, bu suretle mekteplerde çoğalıp sadece kalabalıklarının husule getirdiği ağırlıkla ders seviyesini kendi seviyeleri derecesine düşürmeleri ve akalliytte kalan kabiliyetli talebenin, kabiliyetleri derecesinde yüksek bir tedrise mazhar olmalarına mani olmalarıdır. Her kes bilir ki yüz yarı âlim bir tam âlimin yerini tutamaz.

Maatteessüf her yerde bu gibi yollara sapmak için tabii bir temayül vardır. Fakat her hükûmet için bu meyil le mücadele etmek ve zaman zaman kendi maarif usul ve tarzlarını yoklayıp bu gibi tehlike ihtimallerini bertaraf etmeğe çalışmak esaslı bir vazifedir. Bu vazifenin ifasından dolayı kopacak fırtınalara, alevlenecek hiddetlere, toplanacak kinlere göğüs germek vatanî bir borçtur.

Bu işte, bu büyük müessesenin, hükûmete yardımcı olmasını ve umumî maarif siyasetimizin doğru işlemesi için bir nâzım vazifesini görmesini bekliyoruz.

Buraya girecek gençleri, onun tedrisatını takip edebilecek kabiliyet ve malûmata malik ettiğimiz zaman,, liselerimizi matlûp seviyeye getirmiş, onları ancak ileride milletin güzidelerini teşkil edebilecek kabiliyette olanlara tahsis etmiş oluruz. Ondan sonra artık her ne sebeple olursa olsun bu zümreye girmek kabiliyetinde olmayanları ve yahut tabii meyillerinin kendilerini başka yollara götürenleri, yaratılış ve ya meyilleri icabına göre memleket için ciddî surette müfit olacakları istikametlerde tahsillerini ikmale, yarı cins ve adetleri çoğaltılacak ve usulleri yenileştirilecek olan meslek mekteplerine sevketmiş oluruz.

Bu sayede hem memleketin içtimaî müvazenesi sağlam esaslar üzerine kurulmuş hem de yüksek ilim sahasında, inkişaf kabiliyetini haiz olan gençlerimiz için, hudutsuz bir inkişaf ufku açılmış olur. Türkteki inkişaf kabiliyetinin sonsuzluğuna ise muazzam tarihimiz delildir.

Burada, mühim bir noktaya işaret etmeliyim; bu da garbin büyük hars lisanlarından hiç olmazsa birine ciddi surette vukufun ehemmiyetidir Bu vukuf her gençin ilim ve tetebbu sahasını son derece genişletir.

Garbin en müterakki memleketlerinde dahi bir iki ecnebi lisanının bilinmesi mecburî iken, Türk gençliği, bilhassa bu günkü devrede bundan katiyen müstağni kalmaz, bütün Üniversite talebesine bu lisanlardan birini öğretmeyi mecburî kılmamız bundandır.

Bu işe çok ehemmiyet vermelerini, bütün gençlerimize ciddiyetle tavsiye edrim.

* * *

Münvver Türk gençleri;

Milletin, cümhuriyet hükûmetinin ve büyük reisimizin bütün dikkatleri, en kalbî temennileri, en müşfik hisleri üzerinizdedir. Millî mücadelenin en çetin günlerinde, başlıca emellerinden biri Maarif vekâletine geçmek olduğunu söylemiş olan Büyük Gazi, karakter, zekâ; kabiliyet ve çalışkanlığı ile Türklüğe hizmet edebilecek her gencin candan aşıkı, kuvvetli yardımcısı, yorulmak bilmez bir araştırıcısıdır. Onun emriyle size her gün daha ziyade tekemmül ettirilecek bilgi evi kurduk, dünyanın en büyük âlimlerinden muallimler getirdik; size her türlü inkişaf âmillerini temin için uğraşıyoruz. Bundan istifade etmeyi biliniz. Çalışınız, insaniyeti ve Türklüğe hizmet ediniz.

Neşet Ömer Beyin nutku

Nutuk sürekli ve şiddetli alkışlarla bitti. Bundan sonra Cümhuriyetin onuncu yıldönümü marşı çalındı. Ve hazır bulunanlar marşa iştırak ettiler. Bundan sonra Üniversite rektörü Dr. Neşet Ömer Bey kürsüye gelerek Üniversite namına bir nutuk irat etti Neşet Ömer Bey dedi ki:

Vekil Beyefendi, muhterem dinleyiciler..

Büyük kurtarıcı ve yol gösterici - miz Gazi Hazretlerinin eşsiz dehasından doğan İstanbul Üniversitesi bugün ilk tedris yılına başlıyor. Memleketin kültür tarihinde unutulmaz bir gün olan bugünkü merasime riyaset buyuran muhterem Maarif vekilimiz Hikmet Beyefendiye, gerek bu lûtuflerinden dolayı, gerek benim ve arkadaşlarım hakkında ibzal buyurdukları taltifkâr sözlerden dolayı şükranlarımızı arzederim. Büyük Şefin şaşmaz ve yanılmaz bir isabet ve katiyetle çizdiği istikamette muvaffakıyetten muvaffakıyete yürüyen ve bu müesseseyi kurmak için hiç bir maddî fedakârlıktan çekinmiyen cümhuriyet hükûmetinin muhterem vekili Emin olabilirler ki müessesemiz, memleketin kendisinden beklediği vazifeleri muvaffakıyetle başarmak için bütün kuvvetiyle çalışacak ve bu suretle kendisine gösterilen büyük müzaheret ve itimada lâyik olduğunu isbattan geri durmıya caktır. İlim aşkını hakikat ülküsünü yarattığı derin bir samimiyet havası içinde daha şimdiden sıkı bir teşriki mesaiye koyulmuş olan Türk ve ecnebi bütün arkadaşlarım, Üniversitemizin bahis buyurduğunuz parlak istikbali hakkında ayni iştiyakı, ayni imanı taşımaktadırlar.

Gazisinin sevgisile bir tek kalp olarak çarpan, onun güneşi altında daima ileriye, güzele, doğruya ve iyiye doğru koşan hakkından ve kuvvetinden emin olduğu için başka milletlere karşı ancak dostluk ve hayırhahlık besliyen muhteşem birlik, bu saf ve asil Türk birliği karşısında, temiz bir insan kalbinin sevgi ve saygıdan başka bir şey duymasına imkân olmaz.

Vekil Beyefendi, pek kıymetli hitabelerinde, genç Üniversitemize düşen büyük vazifeleri, gidilecek yolun çetinliklerini, varılması elzem hedefleri büyük bir isabetle tahlil ve izah buyurdular. Bütün arkadaşlarım namına arzedeyim ki bize emanet edilen bu büyük ve şerefli vazifenin bütün ehemmiyetini, kutsiyetini candan duyuyoruz.

Millî ülküden kuvvet alan Türk ruhu, hiç bir müşkül karşısında bir an bile sarsılmaz. İnkılâp Türkiyesinin en büyük ilim ve kültür merkezi olarak büyük fedakârlıklarla kurduğu Üniversitemiz, memleketin kendinden neler beklediğini pek iyi biliyor. Orta zaman zihniyetinin asırlarca atalete mahkûm bıraktığı Türk dimağını, Türk zekâsını Türke lâyık bir şekilde inkişaf ettirmek, işletmek, müstakil bir varlık haline getirmek için, ilmin en son usullerini, teknigin en son terakkilerini kendimize mal etmek mecburiyetindeyiz.

Yarın cümhuriyeti kendi ellerine bırakacağımız Türk gençliği, yeni Üniversitede, inkılâba lâyik yepyeni bir zihniyetle, ilmî ve yüksek teknigin en yeni usullerini tamamile kavramış, müstakil çalışmağa ve müstakil düşünmeğe alışmış clarak yetişecektir. Yeni Üniversitemiz, Türk gençliğine ilmin en son usullerini aşılamakla vazifesini tamamlamış sayılmaz. Millî hayat için hattâ ilimden daha mühim bir unsur vardır ki, Üniversitemiz kendi çatısı altında yetişen gençlere her eşyden evvel onu nefhetmekle mükelleftir. Millî seciye, yüzlerce asırlık haşmetli bir mazinin yarattığı bu seciye, bu Türk seciyesi, başlı başına bir çok muvaffakıyetlerin âmili, bir çok fazilâtlerin yaratıcısı olmuştur.

Cümhuriyet ve İnkılâp ülküsüne her zaman candan bağlı olan Türk gençliği, millî inkılâp tarihi kürsüsünde bu asil hislerini hakikî bir mâkes ve yüksek bir ilham membaı bulacaktır.

Neşet Ömer Bey nutkunun sonunda Üniversite gençliğine hitap ederek, gençliğin Büyük Gazinin açtığı ilerleme yolunda yılmaz bir gayretle daima ilerileyeceğini söyledi.

Rüknettin Beyin hitabesi

Neşet Ömer Beyden sonra Üniversite talebesi namına Tıp fakültesinden Rüknettin Bey heyecanlı bir hitabe irat etti. Rüknettin Bey ezcümle dedi ki:

— Sevinçli bir gün, şerefi ve zevki bugün bir ömre değecek bir saat yaşıyoruz. Dünyada ileri gidişin bir remzi olan Türk inkılâbı bugun bir bilgi evi açıyor. Bugün ahdediyoruz, yemin ediyoruz. Açılan bu ilerleme yolunda bütün varlığımızla, azmimizle ilerleyeceğiz. Gazi istikbali bize emanet etti. Bu emanet çok ağırdır. Çok doğru! Bu ne şerefli emanet!

Aziz Vekil Beyefendi, size bütün Üniversite arkadaşlarım namına yalvarıyorum. Bizim bu imanımızı, bu aşkımızı büyük şefimize iletin. bizden ona sonsuz saygı götürün. Çalışacağız, çalışacağız, son nefesimize kadar çalışacağız. Birimiz, hepimiz. bir ağızdan ve birlikte büyük şefin dediği gibi haykıralım: Ne mutlu Türküm diyene!"

Rüknettin Beyin nutku çok alkışlandı. Üniversitenin açılış münasebetile Büyük Şef Üniversite gençliğinin tazim ve teşekküratlarının arzedilmesi takarrür etti. Ve alkışlarla kabul edildi.

Bütün davetliler Hukuk fakültesinde hazırlanan büfede izaz ve ikram olundular.

Derslere bugün başlanıyor

Dün, merasim yapıldığı için derslere bugün saat dokuzdan itibaren başlanacaktır. Profesörler bu sabah ilk derste cümhuriyetin on yılda başardığı büyük işlerden ve dersin taallûk ettiği mevzulardaki ilerleyişten bahsedecektirler.

Vekil Bey bu akşam gidiyor

Maarif vekili Hikmet Bey bu sabah Üniversiteye gelecek ve dersler - de bulunacaktır. Bugün öğleden sonra Vekil Beyin riyasetinde fakülte dekanları bir içtima yapacaklardır. Hikmet Bey bu akşamki trenle Ankaraya hareket edecektir.

Şehrimize gelen ecnebi profesörlerin hepsi İstanbul tarafında yerleşmişlerdir. Ekseriyet Lâleli apartımanlarında daireler kiralamışlardır.

Üniversite açılış merasimi bundan sonra her ders senesi başında yapılacak ve Maarif vekili bu merasimde hazır bulunacaktır.

Tıp talebesinin istirhamı

Maarif vekili Hikmet Bey dün Tıp talebesi namına bir heyeti kabul etmiştir. Hyete, asistanlar hakkında son alınan kararda yaş kaydının kaldırılması imkânlarının aranması ve bu suretle mecburî hizmetinden 31 - 32 yaşlarında dönmek mecburiyetinde kalan doktorların ilmî tekâmülden mahrum edilmemeleri husunu istirhamda bulunmuşlardır. Vekil Bey Ankaraya döndüğünde bu meseleyi tetkik edeceğini vadetmitşir.

Teehhura meydam verilmeyecek

Perşembe akşamı Denizyolları idaresinin saat 18 de Bartına hareket etmesi lâzım gelen vapuru, ancak gece yarısı hareket edebilmiştir.

Yeni Denizyolları kanununun istihdaf ettiği gayelerden biri de, vapurların muayyen gün ve saatlerde hareket etmesidir. Bu itibarla bu gibi teehhüratın tekerrür etmemesi için alâkadar idarelerce tedabir alınmaktadır.

Amerika Sovyet Rusyayı tanıdı

(Başı 1 inci sahifede)

Mülâkatlarımızın Amerikanın Sovyet Rusyayi resmen tanımaya ve sefirler teatisine karar vermesi gibi bir netice ye müncer olmasından dolayi bahtiyarım.

Milletlerimiz arasında tesis edilmiş olan münasebetlerin ebediyen normal ve dostane olmasını ve milletlerimizin bundan böyle mütekabil menfaatleri bütün dünya sulhunun muhafazası namına teşriki mesaide bulunabilmelerini ümit ederim."

M. Litvinof cevabı da diyor ki :

" Sovyet Rusyanın birleşik Amerika ile normal diplomasi münasebetler tesisine ve sefirlerinin teatisine amade olduğunu bildirmekle bahtiyarım. Milletlerimiz arasında tesis edilmiş olan münasebetlerin daima normal ve dostane kalacağı ve milletlerimizin gerek mütekabil menfaatleri ve gerek bütün dünyanın sulhunu muhafeza namına teşriki mesaide bulunacakları hakkında izhar etmiş olduğunuz ümide iştirak ederim.

Eski rejimle münasebet kesildi

VAŞİNGTON, 18. A. A. — Amerika hükûmeti eski Rus rejimleriyle münasebetlerini katî surette kestiğinden M. Philips sabık Rus rejimlerine mensup konsoloslar ve bankerler hakkında Amerikanın artık siyasî vaziyet ve hukuk tanımıyacağını bildirmiştir.

M. Philipps Vaşington'daki Amerikan elçiliğini Moskovanın tayin edeceği Sovyet elçisine tevdi edecektir. Parlamento ve matbuat mahfelleri M. Roosveltin bu hareket ve teşebbüsüne müsait bulunuyor.

M. Hull kendisini Montevideo'ya götüren vapurda gazetecilere yaptığı beyanatta Sovyetler birliği hükûmetinin Amerika tarafından tanınmasından dolayi memnun olduğunu söylemiş, bu tasdik keyfiyetinin beynelmilel münasebetlerin iyileşip düzelmesi yolunda katî bir adım teşkil ettiğini ilâve etmiştir .

Diğer taraftan M. Litvinoff da "Millî matbuat " kulübünde söylediği kısa bir nutukta demiştir ki :

" 1919 yılında müttefiklerin Rusyayi parçalamak maksadını gözeten hareket ve teşebbüslerine Amerikanın mani olmasını nazara alan Sovyetler birliği hükûmeti, Siberyadaki Amerikan müdahalesinden doğan zarar ve ziyanın tazmini hakkındaki isteklerinden vaz geçecektir. O sıralarda bazı kimseler Siberyanın bir kısmının Japonlar tarafından işgal edilmesi ihtimalinden korkuyorlardı."

M. Litvinof on altı senedenberi takip edilen maksadın elde edilmiş olmasından dolayı çok memnun olduğunu söylemiştir.

M. Litvinof M. Roosveltin şahsî cazibesinden ve nüfuzu nazarından da takdirle bahsetmiştir.

Rusyada Amerikan kiliseleri inşa edilmesi ihtimal ve imkânları hakkında sorulan bir suale M. Litvinof şu cevabı vermiştir : Böyle bir şeye hiç bir mani görmüyorum. Sovyetler memleketinde zaten kırk bin kilise vardır. Ancak şu var ki ben bunlardan hiç birine ayağımı bile atmadım."

Nev York Heraldt Tribün gazetesi M. Roosveltle Litvinof Yoldaş arasında husule gelen itilâftan dolayi memnuniyet beyan ederek diyor ki :

" Bu anlaşma Amerikada yapılacak her türlü komünist teşebbüslerinden Sovyetler birliği hükûmetini mes'ul tutmağa imkân hasıl edecektir. Moskova hakkında gösterilen emniyet ve itimadın icabında geri alınması da mümkün olacaktır. "

Bu gazete mutalealarına şu suretle devam etmektedir :

" M. Roosvelt Sovyetler birliği dahilindeki Amerikan tebeasının haklarını pek müessir surette korumuş, bu hakların, iktisadî casuzluk bahanesiyle sebepsiz ve haksız surette ihlâl edilmeyeceğine dair teminat almıştır. "

Bu gazete yazısının sonunda Amerikanın Sovyetler birliğine uzun vadeli krediler açmıyacağı ümidini de göstermiştir.

Eski bir mesele

VAŞİNGTON, 18 .A. A. — Amerikanın vaktiyle Siberyaya müdahalesi dolaysiyle Sovyetler birliği hükûmetinin ileri sürdüğü isteklerden vazgeçmesinin Amerikanın Arkangelsk'e müdahalesinden ötürü dermeyan edilen taleplere şamil olmadığı. Sovyetler birliğinin bu husustaki isteklerinden israr gösterdiği açıkça bildirilmektedir. Henüz hatırlardadır ki Amerikalılar 1918 senesinde Vladivostoka 7000 asker çıkarmışlardı. Bu hareketten maksat burada bulunan Alman esirlerinin tekrar müttefiklere karşı sevkedilmek icin yeniden silâhlanmalarına mani olmaktı. Bununla beraber bu sefer heyetinin kumandanı beyaz ve kırmızı Ruslar arasında çıkması muhtemel ihtilâflarda tam bir taraflık muhafaza etmek için emir almıştı. Bu emre umumiyet üzere riayet gösterilmişti.

Halbuki Arkangelsk'e çıkarılan 4700 kişilik sefer heyeti Sovyetlere karşı açılan mücadeleye faal bir surette iştirak etmiştir. Bu mücadeleye iştirak neticesin de Amerikalılar 200 ölü ve üç yüz yaralı bırakmışlardı.

Japonyada intiba

TOKİO, 18 .A. A. — Rengo ajansı bildiriyor : Hariciye nazaretinin bir mümessilli Sovyetler birliği ile Amerika arasında diplomatik münasebetlere tekrar başlanması münasebetiyle ileri sürdüğü mütalealar sırasında demiştir ki :

" Hükûmete bu hususta hiç bir malûmat gelmemiştir. Bununla beraber hükûmet Japonyayi ne siyaset ne de iktisat bakımından alâkadar etmiyen bu münasebet başlayışını bildiren haberi memnuniyetle karşılamıştır.

" Bundan dolayi Japonya bilhassa Rusya ve Amerikaya karşı takip ettiği harici siyaseti değiştirmeğe hiç bir lüzum görmemektedir. "

Sovyetler birliğinin Tokio elçisi M. Yurenev'de şunları söylemiştir :

" Rusya ile Amerika arasında diplomatik münasebetlerin yeniden başlaması cihan sulhuna çok değerli bir fayda ve hizmet temin edecektir. "

Lehistanda intıba

VARŞOVA, 18. A .A. — Sovyetler birliği hükûmetinin Amerika tarafından çok geç öğrenildiğinden Leh gazeteleri tanındığı hakkındaki haber Lehistanda bugün bu hususta mütalea yürütmeğe imkân bulamamışlardır. Siyasî mahfeller Moskova ile Vaşington arasında husule gelen bu yaklaşma ve uzlaşmayı memnuniyetle karşılamaktadır.

Leh - Rus misakını vücüde getiren ve bugün Lehistanın Vaşington elçisi olan M. Patek'in bu yaklaşma hareketine çok hizmet ettiği kaytolunuyor. Varşova beyan edildiğine göre bu yaklaşma ve uzlaşma umumî noktaî nazardan dünya sulhu için çok yararlı olacaktır.

Viyanada intıba

VİYANA, 18. A. A. — Sabah gazeteleri Vaşingtondan gelen haberlere büyük bir yer ayırmaktadır. Bununla beraber gazetelerde henüz tek tük mutalealara rast gelinmektedir.

Neue Freie Presse gazetesi Amerika ile Rusya arasında husule gelen bu anlaşmanın iktisadi mahiyette düşüncelere dayanmadığı, harici siyasete müteallik mülahazaların yapılan müzakerelerde daha büyük bir rol oynadığı fikrindedir. Bu gazete diyor ki :

" Sovyetler birliği günün birinde Japonyanın bu gördüğümü kesip atmağa kalkışmasından korkmalıdır. Uzak şarkta bir tesadüf muhasamata patlak verdirebilir. M. Roosvelt Sovyetler birlikği hariciye komiserine dostça bir kabul göstermekle Japonyaya bir ihtarda bulunmuş oluyor. "

Meksika ile de mi ?

MEKSİKA, 18. A .A. — Sovyet Rusyanın Meksika ile tekrar siyasî münasebat tesisi için teşebbüsata giriştiğine dair olan haberi hariciye nezareti tekzip veya tekit etmemektedir.

Bundan birkaç sene evvel, iki hükûmet arasındaki siyasî münasebetlerin inkıtaa uğradığı hatırlardadır.

Cevizlik köyü Yeniden yapılacak

(Başı 1 inci sahifede)

surette yaralanmış ve tedavi altına alınmışlardır. Bu vakayı haber alır almaz Büyük Reisimiz Gazi Hazretleri köylünün halihatırını sormuş ve icap eden yardımların yapılması için emirler vermiştir. Her yerde yardımımıza yetişen Hilâliahmer de yardımını esirgememiştir. Hilâliahmer cemiyetine huzurunuzda teşekkür etmeyi bir vazife bilirim.

Vekil Bey Hilâliahmerin memleketimizin muhtelif yerlerinde yangın, hareketi arz, tuğyan gibi felâketler karşısında yaptığı yardımları kaydettikten sonra Cümhuriyetci Türkiyenin birinci şiarı bu olmalıdır.

" Birimiz hepimiz için ve hepimiz birimiz için " demiş ve bu köy felâketzedelerine yardım etmek ve kış gelmeden evvel köyü bütün ihtiyacatı havi şekilde yeniden yapabilmek için teklif edilen münakale kanununun ruznameye alınmasını istemiş ve bu teklif kabul edilmiştir. Kabul edilen bu kanuna göre 1933 mali senesi.

Müvazenei umumiyesine dahil daire büteçlerinin muhtelif fasılları arasında 44 bin liralık münakale yapılmakta ve bu münakale ile büteçnin 157 inci mesarifi gayri melhuze tertibine ilâve olunan tahsisatın lüzum görülecek mahalle yardım olarak verilmesi hususunda hükûmete selâhiyet verilmektedir. Kanunun diğer maddelerine göre de 1933 senesi bütçesinin türk parasının kıymetini koruma kanununun tatbiki mesarifi maddesine 30 bin lira münzam tahsisat konulçesinin Cümhuriyet Merkez Bankasından kambiyo mürakabe mesarifi karşılığı maddesindeki 20 bin lira 50 bin liraya iblâğ olunmaktadır.

Devlet demir yolları ve limanlar umum müdürlüğü 1933 senesi bütçesinde yüz bin liralık münakale yapılması hakkındaki kanunun müzakeresi münasebetile söz söyleyen bir hatibe cevap veren Nafia Vekili bütçelerde münakalelerin bir hata olmadığı ve bütün devletlerin muhasebei umumiye kanunlarının münakalevi kabul ettiğini hatırlatarak devlet demir yolları bütçesinde yapılması istenilen münakalenin bütçenin tanzimin de yapılmış bir hatadan değil, ancak bütçenin kabul ve tasdikinden sonra tahaddüs etmiş vaziyetlerden ileri geldiğini söylemiştir. Bu izahati müteakip kanun okunarak kabul edilmiştir.

Posta ve telgraf umum müdürlüğü büçesinde 329 liralık münakale yapılması hakkındaki kanun müzakere ve kabul edilmiştir.

Müteakiben Türkiye Cümhuriyeti ile Yunanistan Cümhuriyeti arasında akdedilen ticaret ve seyrisefain mukavelenamesine bağlı a ve b listelerindeki yanlışlıkların düzeltilmesi hakkındaki kanun ile tütün ve inhisar kanununun 33 üncü maddesinin tefsiri hakkındaki mazbaatanın ikinci müzakereleri yapılarak kabul edilmiş ve pazartesi günü toplanmak üzre içtimaa nihayet verilmiştir.

Atinada heyetimize Bir ziyafet

(Başı 1 inci sahifede)

memleketiniz için beslemekte olduğumuz dostluk hislerinin bütün içtimaî sınıfların hislerine tercüman olduğuna sizi ikna edeceğini ve memleketinize avdetinizde samimî dostluğun sadık haberlerini götüreceğinizi ümit etmek isterim."

Türk murahhas heyeti reisi Hasan B. cevap vererek demiştir ki :

" Memleketinizin eski medeniyeti içinde, Balkan birliği fikrinin bizim hepimiz için kurtuluş yolu olduğunu anlamak dirayetini gösterdiğine şahit olmakla bahtiyarız. Bundan başka memleketlerimizin anlaşması için kat'î bir merhalenin M. Çaldaris gibi mühim bir devlet adamının hükûmeti tarafından yapılmış olduğunu görmekle tamamen bahtiyarız.

Bütün Türk milleti halkımızın anlaşmasını tam kıymeti ile takdir etmekte ve Balkan birliği fikrini sonsuz bir ümitle kabul eylemektedir.

Havzada ilk kömürü nasıl bulmuştuk?

Geçenlerde Uzun Mehmet için yapılan merasim, büyük bir kadirşinaslıktır

Zonguldak Ticaret ve Sanayi Odası Cümhuriyetin onuncu yıldönümü münasebetile kömür havzasının tarihi ve bugünkü vaziyeti hakkında güzel bir kitap neşretti. Bu kitaptan havzanın ilk vaziyeti hakkında şu malûmatı iktibas ediyoruz:

"Başlı başına Türkiyeyi ihya edecek bir servet membaı„ olan maden kömürünün keşfi hemen umumî bir kanaat halinde zannedildiği gibi tesadüfi olmuş değildir. Maden kömürü; zeki bir adamın iyi bir tesadüfün önüne attığı fırsatı ehemmiyetle mütenasip bir şekilde kavramasile meydana çıkmıştı.

Buhar kuvveti, harp ve ticaret gemilerine tatbik edilince madenkömürünün iktısadî ehemmiyeti çok artmıştı. İkinci Mahmut zamanında, Osmanlı donanmasını teşkil eden kalyonlara da buhar makineleri konulmağa başlanmış, bittabi donanma için mühim bir mahrukat ihtiyacı başgöstermişti. O sıralarda Osmanlı donanması mühim bir kuvvetin ifadesi idi. İşte bu sebeple bütçenin "Tersane„ ve buna inzimam eden Tophane ve sair fabrikalarının mahrukat faslı müthiş bir masraf kapısı açıyordu.

İşte bu ıztırar sevkiledir ki o zamanın tersane ümerası, Osmanlı Hükümeti hudutları dahilinde de madenkömürünün mevcut olabileceğini düşünmüşler ve madenkömürü taharrisini her tarafa bildirmişlerdi.

Araştırma işi bu şekilde devam ederken ayni zamanda tersanenin her sene terhis ettiği bahriye askerlerine de madenkömürü nümuneleri gösteriliyor ve memleketlerine döndükleri zaman madenkömürünü bulmağa muvaffak olanlara mükâfatlar verileceği vadolunuyordu.

Bu suretle terhis olunarak memleketine dönen Ereğlinin "Kestaneci„ köyünden *Uzun Mehmet* terhis olunurken nümunesini gördüğü madenkömürünü bulmak için usanç getirmeden araştırmalarına devam etmişti. İşte bu araştırmalar esnasında da mevsim hasat sonunu bulmuş ve köylüler zahirelerini öğütmek için köy değirmenlerini doldurmuştu. Bu meyanda "Uzun Mehmet„ Ereğlinin Köseağzı mevkiindeki değirmene gitmişti. Değirmende nöbet beklemek icap ettiğinden zahire çuvallarını yıkmış, kendisi de vakit geçirmek için Niren deresi kenarına inmişti.

Dere kenarında yürürken bir gün evvel yağan şiddetli yağmurların sürüklediği bir moloz yığını arasında aradığı madenkömürü parçalarına benzeyen siyah taşlar gözüne ilişti. Derhal topladığı bir kaç siyah taş parçasile değirmene döndü ve bu taşları yan makta olan ocağın içine fırlattı. "Uzun Mehmet„ böylece ocağın karşısında bir müddet bekledikten sonra sevinçle sıçradı:

— Buldum, buldum!..

Feryadile değirmenden dışarı fırladı.

"Uzun Mehmet" in aylardanberi aradığı madenkömürünü nihayet bulduğuna artık şüphesi kalmamıştı. Çünkü değirmen ocağına attığı siyah taşlar mükemmel surette yanıyordu.

"Uzun Mehmet" hiç kimseye bu hâdiseyi duyurmadan zahiresini öğütüp köyüne döndükten bir gün sonra tekrar bu mevkie geldi ve Köseağzı deresi kenarında zahmetli bir araştırmadan sonra sel sularının toprağı kazıyarak meydana çıkardığı bir kömür damarına rastladı. Beraberinde getirdiği bir kazma ile kömür damarlarından parçalar kopardı ve bu parçaları bir çuvala doldurduktan sonra köyüne döndü. Türkiyede maden kömürünü ilk defa meydana çıkaran bu hâdise 1829 senesi sonbaharında oluyordu.

Vilâyetimizin topraklarında gömülü servet hazinesinin ilk kâşifi, bu suretle elde ettiği kömür nümunelerini ilbaharda İstanbula götürdü. Bu nümunelerin kömür olduğu anlaşılınca "Uzun Mehmet" beş bin kuruş mükâfat ve kaydıhayat şartiyle de altı yüz kuruş maaşla taltif edildi.

Fakat halktan bir adamın Osmanlı hükûmetince ehemmiyetle aranan madenkömürünü meydana çıkarması ve bu yüzden taltif edilmesi, o zaman Ereğlinin zalim bir hükümdarı vaziyetinde olan Osmanlı hükûmetinin Ereğli kaymakamı derebeyi Hacı İsmail ağayı sinirlendirdi ve kendi adamları vasıtasiyle "Uzun Mehmet" i İstanbula misafir olduğu handa zehirletmek suretiyle öldürttü.

İşte bugün, memleketin belli başlı servet menabiinden biri ve belki de başlıcası olan maden kömürünün ilk kâşifi bu büyük keşfini bu suretle hayatiyle ödedi.

Saltanatın binbir seyyiat içinde yüzen idaresinin müsamahası koca kâşifin katilini cezalandırmadıktan başka âile reisinin ölümiyle sönen, "Uzun Mehmet" in ailesi ocağına da lâkayit kaldı. "Uzun Mehmet" in zavallı karısı kocasının ölümiyle düştüğü sefalet yüzünden çıldırdı.

— Bu maden bizi mahvetti...

Feryadiyle son nefesini verdi. "Uzun Mehmet" in çocukları bakımsız ve perişan kaldı.

İşte padişahlık idaresi, memlekete sonsuz bir servet hazinesinin ilk anahtarını hediye eden adamın bu büyük hizmetinin karşılığını bu suretle ödedi.

Kömür kâşifinin ismi yıllarca meçhul kaldı. Babalarının keşfi başkalarını zengin edip refaha kavuşturduğu halde kendileri sefalet ve mahrunama izafetle isim verildi. "Uzun Mehmet" ailesile kimse alâkadar olmadı, onlara bir yardım eli uzanmadı.

Fakat hiç bir hakikati karanlıkta bırakmıyan Cümhuriyet güneşi bu hâdiseyi de aydınlattı. Memlekete iyilik edeni de unutmıyan Cümhuriyet idaresi "Uzun Mehmet" ailesine müşfik kanadını gerdi.

«Uzun Mehmet» in ismini örten asırların perdesi bu feyizli hakikat güneşiyle sıyrıldı. Halktan çıkma bu koca kâşifin senelerin acı ihmaline uğrayarak meçhulleşen ismi; halk idaresi sayesinde meydana çıktı, bu isim lâyık olduğu hürmetle anıldı, Cümhuriyet neslinin okuyacağı mektep kitaplarına geçti, namına bayram tertip edildi, âbide dikildi. Sokaklara, caddelere ve bahçelere bu nama izabetle isim verildi. «Uzum Mehmet» in bu gün hayatta olan fakir aile efradına yardımlar yapıldı ve yapılmak imkânları yaratıldı.

Saltanat idaresi, memleketine en büyük hizmetlerden birini yapan «Uzun Mehmet» i boğdurmuş, ailesini perişan bir vaziyette söndürmüştü.

Kadirşinas Cümhuriyet idaresi, bu halk kâşifinin memleketine bir asır evvel yaptığı büyük hizmete lâkayt kalmadı; padişahlık kaymakamlarının boğdurduğu «Uzun Mehmet» i millî bir kahraman gibi andı, onu manen canlandırdı ve namını âbideleştirdi.

Maden kömürlerimizin keşfi tarihi nasıl tesbit edildi?

Halkevimizi kuruluş tarihine kadar Ereğli - Zonguldak havzasında maden kömürünün ilk keşfine ait malûmat, sadece ilk bulunuş senesi tarihinden ibarettir. Bu tarih, (1829) senesidir.

Halkevi komiteleri faaliyete başladıktan sonra başardıkları mühim hizmetler arsında bilhassa bu mesele ile de meşgul olmuşlardır. Hlakevi, kömürün keşif tarihi etrafındaki en sahih malûmatı genişletmek, kâşif hakkında mevcut rivayetleri derinleştirmek ve kömürün keşif gününü tesbit ederek «Uzun Mehmet» namına yapılacak bayrama bir zemin hazırlamak için ayırdığı bir komite ile işe başlamıştır. Komite bir kaç haftalık mesaiden sonra «Uzun Mehmet» tarafından «Köse Ağzı» mevkiinde ilk maden kömürü damarının hicrî 1245 senesi Kasımının birici günü bulunduğu neticesine varmıştır. Bu tarih, elde mevcut eski takvimlerle milâdî seneye tatbik edilmiş ve Türkiyede maden kömürünün keşif tarihi olarak «8 Teşrinisani 1829» tarihi katî olarak tesbit edilmiştir.

Zonguldak Halkevi senelerdenberi bir türlü bulunamıyan bu tarihi böyle katî şekilde meydana çıkardıktan sonra kömürün ilk bulunuşunun (103) üncü yıldönümünü merasimle teside ve bu suretle kâşif «Uzun Mehmet» e izafetle bir ihtifal yapılmasına karar vermiştir.

8 Teşrinisani 1932 de vilâyetimiz topraklarında gömülü hazinenin keşfinin 103 üncü yıldönümü şerefine ve o hazineyi bulan «Uzun Mehmet» namına çok samimî bir ihtifal yapılmıştır. Merasime mektepler, izciler, resmî ve hususî bütün teşekküller, cemiyetler ve halk iştirak etmiştir.

O gün Uzun Mehmet namına dikilen bir âbidenin açılma merasimi yapılmış, bir cadde ve bir parka «Uzun Mehmet» ismi verilmiştir.

O gün bu merasim yalnız vilâyet merkezinde değil, vilâyetin bütün kazalarında da tatbik edilmiş; Ereğli halkı «Uzun Mehmet» in doğduğu Kestaneci köyüne kadar giderek tezahürat yapmıştır.

Bayram münasebetiyle Halkevi, Ticaret Odası, maden müesseseleri «Uzun Mehmet» ailesine teberruatta bulunmuşlardır.

«Uzun Mehmet» bayramına bilâ istisna bütün İstanbul ve Ankara gazeteleri alâka göstermiş, bayram günü hepsi «Uzun Mehmet» e uzun bentler ayırmıştır. Bayram gecesi İstanbul radyosunda maden kömürünün «Uzun Mehmet» tarafından keşfine ait müderris Refik Beyfendi tarafından bir konferans verilmiştir.

«Uzun Mehmet» in kömürü keşif tarihini tesbit eden komite şu zevattan teşekkül etmiştir:

Esbak havzai fahmiye müdürü umumîsi, Ticare odası reisi Hüseyin Rahmi Bey, Zonguldak gazetesi başmuharriri Tahir Kara Uğuz Bey, Halkevi neşriyat komitesi mümessili Ahmet Naim Bey...

Mıntakamızın iktısadî ehemmiyetini borçlu olduğu madenkömürünün kâşifi «Uzun Mehmet» bayramının meydana gelmesindeki faaliyeti hazırlıyan Fırka Reisimiz Mitat Akif Beyefendisinin mesailerini de şükranla yadetmeği, Ticaret odası bir kadirşinaslık borcu bilir.

Kasımpaşa Kulübünde güreş faaliyeti

Kasımpaşa spor birliği güreş şubesinden bir grup

Son senelerde millî güreş takımımızın harici temaslarda kazandığı mütevali muvaffakıyetler bu sporun halk tarafından rağbet görmesine ve öteden beri yalnız futbolle meşgul olan kulüplerimize de yayılmasına âmil olmuştur. İşte bunlardan biri de Kasımpaşa kulübüdür.

Dört ay evvel açılma merasimi yapılan Kasımpaşa güreş şubesinin güzel bir salonu, güreş minderi ve duş tertibatı olup haftada üç akşam yirmi beş kadar güreşçi muntazaman çalışmaktadır. Kasımpaaş muhitinde güreşin teessüsü ve yayılmasında halen bu şubenin kaptanlığını yapan eski pehlivanlardan Şaban pehlivanın büyük fedakârlık ve gayreti dokunmuştur. Son sefer yapılan seçme müsabakasında birinci güreş takımına Ahmet, Recep, Niyazi, emal, Kenan, Mahmut beyler seçilmişlerdir. Kulüplerini ziyaret eden bir muharririmize bu gençler güreş antrenörü Her Peter'in hiç olmazsa ayda bir kere gelip ders vermesi için neşriyatımızla tavassutta bulunmamızı rica etmişlerdir. Güreş federasyonunun, bu çalışkan gençlerin ricalarını reddetmiyeceğinden eminiz..

Hilâliahmer balosu

Hilâliahmer balosu 21 Kânunuevvel 1933 perşembe günü akşamı Perapalas salonlarında verilecektir. Bir âile toplantısı olan balonun mukemmeliyetini temin için Dahiliye Vekili Şükrü Kaya Beyefendinin riyasetinde güzide zevattan müteşekkil heyeti tertibiye şimdiden istihzaratta bulunmaktadır.

Posta kişeleri

Beyoğlu postahanesine öğle ve akşamları yani halkın dışarıda olduğu saatlerde gidenler, gişelerden yalnız bir tanesinin açık ve diğerlerinin kapalı olduğunu görürler. Bu tek kişenin önü doludur ve oraya bir mektup verebilmek için en aşağı on dakika beklemelidir. Gişelerin acaba memur suzluktan mı kapalı olduğunu sonran bir muharririmize oradaki memurlardan biri:

— Hayır! memur çok amma belki dışarı çıkmışlardır, demiştir.

Posta müdürlüğünün bu iş üzerine nazarı dikkatini celbederiz. Kalabalık yerlerde halkın ihtiyacına göre gişe açmak lâzım geldiğinde sanırız ki müdiriyet ile hemfikiriz.

Davetler

Eskişehir azalığına tayin edilen Mehmet Beye

Müddei umumilikten : Eskişehir azalığına tayin kılınan Ezine hukuk hakimi Mehmet Beyin serian memuriyetimize müracaatı.

İrtihal — Kılkış mübadillerinden Kılkışlı Hüseyin Ağa mahdumu ve Reşit Beyin damadı Kılkışlı Rasim Bey cumartesi saat 17 de irtihali daribeka etmiştir. Merhumun cenazesi 19 Teşrinisani 933 pazartesi günü saat on dörtte Beyoğlunda Kalyoncukulluğunda Ekmekçi oğlu apartımanındaki hanesinden kaldırılarak Feriköy kabristanına defnedileceği ilân olunur. Merhumun ailesi

HANDA-DRAMALİS-PRİNEAS

Yunan operet heyeti Fransız Tiyatrosunda. Bugün saat 17,30 da yalnız bir matine olmak üzre Tou Koutrouli to Panighiri. Akşam saat 21,30 birinci defa olarak Maharaca. Pek yakında Carderinas, Viktoria et son Hussard.

İstanbul ikinci icra memurluğundan :

Mahcuz ve paraya çevrilmesi mukarrer yazıhane eşyası 25-11-933 tarihine müsadif cumartesi günü saat 9 dan itibaren Galatada Kara Mustafa caddesi İktisat hanı birinci katta 1 ve 2 No. lu odalarda birinci açık arttırma suretile satılacağından taliplerin mahallinde memuruna müracaatları ilân olunur. (10009)

İstanbul Üçüncü icra memurluğundan :

Mahcuz ve beheri Onarlık üç yüz lira kıymetinde Türkiye İş Bankası hisse senedi İstanbul nukut ve esham ve tahvilât borsasında 23-11-933 tarihine müsadif perşembe günü saat 11 de açık artırma suretile satılacağından taliplerin mahallinde hazır bulunacak memuruna müracaatları ilân olunur. (10012)

ZAYİ — Kamyonetimin 3706 No. plâkası kaybolmuştur. Yenisi alınacağından hükmü yoktur. Karlo Praga (10043)

Galatasaray Lisesi Müdürlüğünden:

1 — Mektebimiz leyli talebesinin 2 inci taksitinin 25 T. Sani 933 tarihinden itibaren alınmasına başlanacak ve 10 Kâ. Evvel 933 tarihine kadar devam olunacaktır.

2 — Taksitin bu müddet zarfında tamamen tahsil edilmiş bulunması zarurîdir. Pansiyon kanunu hiç bir mazeretin kabulüne müsait değildir.

3 — Memur Çocuklarının tenzilâattan istifade edebilmeleri için, 1 inci taksitte olduğu gibi, memuriyet vesikasının mektebe getirilmesi lâzımdır.

4 — Kardeşleri ücretle diğer bir resmî mektepte bulunan talebe mektep müdürlüğünden kardeşleri için tam taksit alındığına dair getirecekleri vesika ile kardeş tenzilâtmdan istifade edebileceklerdir. (3358)

İstanbul Millî Emlâk Müdürlüğünden:

İstanbul tevkifhanesi dahilindeki bakkaliye mahalli eski senelik kirası olan (316) üçyüz onaltı lira üzerinden açık arttırma usul ve üç sene müddetle 27-11-933 pazartesi günü saat 14 te kiraya verileceğinden isteklilerin şeraitini anlamak ve pey sürmek üzere müracaatları. (6072)

Bir mütercim aranıyor

Ankarada çalışmak üzere İngilizce ile birlikte fransızca veyahut ingilizce ile birlikte almanca bilir bir mütercime ihtiyaç vardır. Ücreti ayda 200 liradır. Arzu edenler Milliyet gazetesi idaresine 19-11-933 pazar günü akşamına kadar isimlerini kaydettirmelidirler. Ecnebî matbuatını en iyi takip edebilecek olanlar tercih olunacaktır. 7646

Altı ay kış!.

Sonbaharın uzadığına aldanmayınız. Kış, ansızın bastıracak. Nezle, bronşit, grip gibi hastalıklara yakalanmamak için bu rütubetli havalarda lâstik kullanmaktan başka çare yoktur. Gislaved yerli lâstiklerinin, halkımızın sıhhatine büyük hizmetler ettiği unutulmamalıdır. Ayağına bir çift yerli Gislaved lâstiği geçirenler, rütubetten, rütubet neticesi maruz kalınan hastalıklardan kendilerini korumuş olurlar. . . (9899)

Beyoğlu dördüncü sulh hukuk mahkemesinden :

Kasımpaşada Kulaksızda (119) numaralı kahve üstündeki odada sakin iken 21-10-933 tarihinde ölen yüzbaşı mütekaidi İsmail efendinin terekesine mahkemece vaziyet edilmiştir. İlân tarihinden itibaren alacaklı ve vereceklilerin bir ay ve mirascıların üç ay içinde Beyoğlu dördüncü sulh hukuk mahkemesine müracaatları lüzumu ilân olunur. (9998)

İstanbul Üçüncü icra memurluğundan :

Bir borçtan dolayı mahcuz ve paraay çevrilmesi mukarrer dört adet 1903 senesi Mısır Kiredi Fonsiye ile üç adet 1911 senesi Mısır Kredi Fonsiye tahvilâtı ve kırk adet Şark değirmenleri Anonim şirketi tahvilâtı ve otuz adet hali tasfiyede Tütün Reji inhisarı tahvilâtı 25 T. sani 933 saat 11 ile 12 arasında İstanbul Es'ham ve tahvilât borsasında paraya çevrileceği ilân olunur. (10015)

İstanbul icra memurluğundan :

Mahcuz ve furuhtu mukarrer gramofon ve sairen'n 23-11-33 perşembe günü saat 8,30 Beyoğlunda Sakızağacında Ziba sokağında satılacağından talip olanların mahallinde memuru mahsusuna müracaatları ilân olunur. (10005)

3 üncü kolordu ilânları

Konya Askerî SA. AL. KO dan :

5-11-933 pazar günü kapalı zarfla ihalesi yapılacak olan Konya Askerî orta mektebi için alınacak Çamaşır ve bulaşık yıkama makinesinin ihalesi aynı evsaf ve şerait dahilinde 26-11-933 pazar günü saat 14 te yapılacaktır. Taliplerin şartnameyi görmek üzere her gün ve münakasaya iştirâk için o gün ve vaktinden evvel teklif ve teminat mektuplariyle Konyada K. O. SA. AL. KO. na müracaatları. (3374) (6056) 8358

* * *

Üçüncü Muhabere alayının pazarlıkla tamir ettirilecek Su musluklariyle su borularına talip çıkmadığından ihalesi 20-11-933 pazartesi günü saat 11,30 za bırakılmıştır. Taliplerin şartnameyi görmek üzere her gün ve pazarlığa iştirak için o gün ve vaktinden evvel Fındıklıda Üçüncü Kol ordu Satınalma Komisyonuna müracaatları. (498) (6332) 8649

* * *

3 üncü Muhabere alayı için pazarlıkla yaptırılacak Üç nakliye arabası için talip çıkmadığından ihalesi 20-11-933 pazartesi günü saat 11 re bırakılmıştır. Taliplerin şartnameyi görmek üzere her gün ve pazarlığa iştirak için de o gün ve vaktinden evvel Fındıklıda Üçüncü Kolordu Satın alma komisyonuna müracaatları. (497) (6333) 8650

* * *

İzmit Fırka Satınalma Komisyonundan :

İzmit, Tuzla ve boludaki kıt'alar ihtiyacı için 432,200 kilo un kapalı zarfla münakasaya konmuştur. İhalesi 16-12-933 cumartesi günü saat 15 tedir. Taliplerin şartnameyi görmek üzere her gün ve münakasaya iştirak için de o gün ve vaktinden evvel teklif ve teminat mektuplariyle İzmitte Fırka Satınalma komisyonuna müracaatları. (3390) (6363)

Milliyet'in romanı: 66

ESRARSIZ HAYAT

Hollywood'da sinema yıldızlarının romanı

Yazan: VİCKİ BAUM *Tercume: KÂMRAN ŞERİF*

Yolcu, üzerine güneşin kemirdiği müteaddit etiketler yapıştırılmış, domuz derisinden eski bavulunun yanında bir müddet daha oturdu. Sonra:

— Tobias, dedi. Bu seferlik Avrupadan vazgeçelim. Avrupaya gitmiyelim.

* * *

Winslow'da doktor Bratt'ın bir hayli kibar müşterisi vardır. Dışarıda, muayenehanesinin pencerelerinde iri yaldızlı harflerle büyük bir levha durur. Bratt aslan Almandır. Göbekli, kafası çıplak, gözlüklü bir adamdır. İntizar salonunun dört salıncaklı koltuğu daima meşgudür. Masanın üzerindeki *Saturday Evening Post* mecmuaları da hep okunur. Duvarda doktor diploması asılıdır. Hüsnühat san'atinin bir şaheseri olan bu diploma Heidelberg harabelerini tasvir eder.

Doktor Bratt mihanikî bir hareketle, yeni hastasının gözkapaklarını aşağı çekerek sordu:

— Eeeee?.. Rahatsızlığınız nedir? söyleyin bakayım.

Doktor Bratt bir çok şeyleri fakrüddemle izah eden doktorlar nesline mensuptur.

Koltuğunun altında, toz içinde ufacık bir köpek tutan ve yabancı olduğu anlaşılan, biraz hasta duruşlu delikanlı:

— İyi bilmiyorum, dedi. Galiba mide. Köpeğimi de beraber getirdiğimden dolayı affınızı rica ederim. Burada yabancıyım. Otelde yalnız bırakmak istemedim. Pek makul bir hayvan değildir de....

Tobias küçük kuyruğu üzerine uslu akıllı kurulmuş oturuyordu. Hakikati söylemek lâzım gelirse hasta efendisinin yalnız başına sokağa çıkmasına bile müsaade etmemekle. pek makul bir harekette bulunmuştu.

— Ya!.. Hele bak... Ne de güzel köpek!.. Demek mide, öyle mi? İsminiz ne? Kaç yaşındasınız?

Hasta ismini Edward O. Drake olarak bildirdi. Yirmi altı yaşında idi. Doktor deftere kaydetti. Sonra hastalığını anlattı.

Doktor Bratt dinliyor. Baş ve işaret parmaklarile ağzının köşelerini siliyor.

— Demek bu hal size bugün tayyarede geldi, öyle mi? Evet, tayyarede bu gibi haller olabilir. Bunun için hasta olmak icap etmez. Meselâ zevcem 1000 dolar verseler tayyareye binemez. Ağrılar, değil mi? Körbağırsak nahiyesinde mi? Körbarsağınızı aldırdınız öyle mi? Kıymetiniz beş yüz dolar artmış demektir. Nasıl ağrı? Ha, demek şiddetli.... İlk buhranı ne zaman geçirdiniz? İki gün evvel mi? O zaman tayyarede değildiniz, öyle mi? Demek durup dururken oldu. Meksikada oturanlar yaşıyorlar. İstedikleri kadar bira içebiliyorlar. Demek otomobil kazasından sonra oldu.? O halde midenize az çok bir sancı girmesi tabiidir: Asabi bir haldir. Biraz soyunun bakalım, delikanlı...

Doktor hastasının göğsünü görünce küçük bir reverans yaparak hürmetkâr bir eda ile:

— Mükemmel! Mükemmel!... Ne iyi adaleleriniz var! Çok spor yapıyorsunuz, değil mi? Golf oynuyor musunuz? Ben hâlâ doksan dört sayı yapabiliyorum. Bittabi her zaman değil. Fakat arasıra doksan dört sayı yapabiliyorum. Bizim rökor bu. Nereniz ağrıyor bakayım? Şurası mı? Şurası?.. Canım nereniz ağrıdığını bilmiyor musunuz?

Doktor Bratt, yumuşak spor gömleği içinde kaybolan omuzları yeniden gözlerile takip etmeğe başladı ve ilâve etti:

— İyi adaleleriniz var. Adaleleriniz iyi, fakat biraz kansızsınız, delikanlı. Yoksa sakın siz de bazı çılgınlar gibi perhiz etmeyesiniz?..

— Yok, perhiz denilemez..

— Öyleyse bakalım, son sözümüzü şimdi söyleriz. Meselâ bugün ne yediniz?

— Sabahleyin bir bardak meyve suyu içtim.

— Sonra?

— Sonra buhran geldi.

— Bak! bak! bak! Peki öğle yemeğinde?

— Domates suyu.

— Sonra?

— Sonra mı? Hiç... Hastalandım. Ağrılar başladı.

— Ağrılar mı?.. Peki... Delikanlı, mideniz biraz ekşimiş, o kadar.. Bu hastalık şimdi moda oldu. Sebebi de usulsüz perhiz yapmak. Şimdi şuradan biraz kömür alın, bir kaç pestil yiyin... Sonra evinize gidip karınıza söyleyin size iyi bir parça sığır yapsın. Ona ihtiyar doktor Bratt'tan selâm götürün, ona benim tarafımdan söyleyin: İnsan sabahleyin kalktığı zaman, ekşi meyve suları içmemeli, alâ yumurtalı jambon yemelidir. Hayır ,dostum, daha doktorları zengin etmeğe hiç niyetiniz yok. Turp gibisinuz.

— Doğrusu hiç te turp gibi değilim. Fena halde hastayım.

— Evvelâ kızarmış sığır etini yiyin, bakalım. Kömürü de yutun. İşte size reçetesini yazayım. Şimdiye kadar hiç hasta olmadınız mı?

— Herkes gibi, biraz. Sonra apandisit ameliyatı. Küçükken *Bilharzia* diyorlar bir hastalık var. Ona yakalandım.

— *Biharzia* mı?.. O da ne demek öyle?

— Nil'de bulunan kurt gibi bir hayvan; çok fena şey.. Bütün yerlilerde bu hastalık var. O zaman dadımın dikkatsizliği yüzünden bu hastalığa tutulmuşum.

— İşte bu "interressant„ bir şey.. O yaşta Nil boyunda ne işiniz vardı acaba?

— Babam Mısırda memurdu. Ben İngilizim.

— Telâffuzunuzdan anlaşılıyor... Durun bakayım...

Doktor Bratt defterine baktı.

— Sakın siz şey... olmayasınız? Sizi bir aralık sinemacı zannettim. Hani şu Oliver Dent diyorlar... O zannettim. Geçenlerde burada bir filmini göstermişlerdi de... Fakat iyi bakılırsa, ona hiç benzemiyorsunuz. İşte böyle... Size dediğim gibi kızarmış et yiyiniz. Haydi Allah selâmet versin!

Adamla köpek gittiler. Adam kendisinde iyilik hissediyor. Ağrı yok. Hayır artık ağrı yok. Yalnız ağrının

(Bitmedi)

İSTANBUL VE TRAKYA ŞEKER FABRİKALARI
Türk Anonim Şirketinden:

Fabrika mızda çıkarılmağa başlanan yeni sene mahsulü toz ve kesme şekerler 29 Temmuz tarihinden itibaren bin kilo dan az olmamak üzere her isteyene satılmaktadır. Fiatlarımız eskisi gibidir. Yani İstanbul'da Sirkeci istasyonunda veya depolarımızda araba veya kayıkta teslim

Çuvalda Kristal Toz Şekerin Kilosu 36,75 Sandıkta Küp Şekerin Kilosu 39,50 Kuruştur.

Ancak en az beş vagon şekeri birden alanlara vagon başına beş lira indirilir. İstanbul haricindeki yerlerden yapılacak sipar işler bedelin yüzde yirmisi peşin ve üst tarafı hamule senedi mukabilinde ödenmek üzere derhal gönderilir. Depodan itibaren bütün masraflar ve mes'uliyet müşteriye aittir. Gönderilecek mal şirket tarafından müşteri hesabına sigorta ettirilir. Sipariş bedelinin tamamını gönderenler için sigorta ihtiyarî olduğu gibi en az beş vagon sipariş ederek bedelinin temamını peşin ödeyenler vagon başına beş lira tenzilâttan istifade ederler.

Adres : İstanbul'da Bahçekapıda Dördüncü Vakıf Han. No. 40-30. Telgraf adresi : İstanbul, Şeker Telefon No. 24470. 8073

EVKAF MÜDİRİYETİ İLÂNLARI

Kıymeti Muhammenesi Lira	K.	
652	00	326 metre terbiinde bulunan Kadirga'da Şahsuvar Bey mahallesinde Bostan sokağında 15-17 No. lı arsanın tamamı.
525	00	210 metre terbiinde bulunan Langa'da Bostancıbaşı Abdullah ağa mahallesinde Küçük Langa caddesinde 94 No. lı arsanın tamamı.
150	00	Çarşuyıkebirde sorguççu hanında alt katta 3 No. lı odanın tamamı.
150	00	Çarşuyıkebirde sorguççu hanında 5 No. lı odanın tamamı.
140	00	İstinye'de Neslişah Sultan camii imamına meşruta hanenin enkazı.
1100	00	100 metre terbiinde bulunan Sa'kımsöğütte Karakihüseyin çelebi mahallesinde hüdavendigâr caddesinde İskenderağa türbesi arsasının tamamı.
2580	00	258 metre terbiinde bulunan eski Hacıferhat yeni binbirdirek mahallesinde Fazlıpaşa sokağında Sultanmahmut türbesi karşısında eski 16-18 yeni 20 ilâ 28 No. larla murakkam arsanın tamamı.

Yukarda yazılı olan Emlâk Teşrinisaninin 27 ci pazartesi günü saat 15 te pazarlık'a satılacağından taliplerin pey akçelerile beraber Mahlûlât kalemine müracaatalrı. (6356)

Kodein, Diyonin

Gureba Hastanesine lüzumu olan yukarda yazılı iki kalem eczanın pazarlıkla ihalesi icra edilecektir. Talip olanların şeraiti anlamak üzere her gün Levazım İdaresine ve ihale günü olan Teşrinisaninin 22 ci Çarşamba günü saat 14 te İdare Encümenine müracaatları. (6357)

Zonguldakta: Ereğli Havzai Fahmiye Müdüriyeti Umumiyesinden:

İdarei Umumiye, Kozlu ve Kilimli şimendiferleri malzemesine müteallik (91) kalem demir, yağ gibi muhtelif eşya 20 gün müddetle ve kapalı zarf usulile münakasaya konmuştur.

İhalesi 6-12-933 tarihine müsadif çarşamba günü saat 16 da Zonguldakta Havzai Fahmiye Müdüriyeti Umumiyesi binasında Komisyonu mahsusu tarafından yapılacaktır.

Münakasaya iştirâk etmek isteyenlerin şartname ve listeleri Zonguldak mezkûr Müdüriyeti Umumiyeden ve İstanbul da 4 üncü Vakıf Handa 3 üncü katta 30 - 31 numarada İstanbul Mıntakası Maadin Mühendisliğinde görmeleri ve şartnamesi veçhile hazırlanmış vesaik ile (448) lira 6 kuruşluk teminatı muvakkate akçası ve teklif mektuplarını muayyen vaktinde mezkûr komisyona makbuz mukabilinde vermeleri ilân olunur. (6352)

Deniz Levazım Satınalma Komisyonundan:

410370 kilo Ekmek : Kapalı zarfla münakasası : 11 Kânunuevvel 1933 pazartesi günü saat 13 te.

69110 kilo Ekmek : Açık münakasası: 11 Kânunuevvel 1933 pazartesi günü saat 14 te.

39475 kilo Sığır eti: Kapalı zarfla münakasası : 11 Kânunuevvel 1933

3806 kilo Kuzu eti: Pazartesi günü saat 15 te.

İstanbul ve Heybeliada Deniz Efrat ve talebesinin iaşesi için yukarda cins ve mıktarı yazılı Erzak münakasaya konulduğundan şartnameleri görmek isteyenlerin her gün ve mezkûr Erzakın itasına talip olacakların da münakasa gün ve saatlerinde Kasımpaşada Deniz Levazım Satınalma Komisyonuna müracaatları. (6298)

Tıp Fakültesi Dekanlığından:

Viyana Üniversitesi Profesörlerinden Doktör Fuchş 21 ikinci teşrin Salı günü saat beşte Üniversite Merkez binasında büyük dershanede "Şebekiye Dekolman ın Modern tedavisi" hakkında bir konferans verecektir. Alâkadar olanların teşrifini rica ederim. (6378)

Tahlisiye Umum Müdürlüğünden:

Sisli Havalarda Sefainin selâmeti seyrüseferlerini temin için Karadenizde Kerempe burnunda tesisi mukarrer sis düdüğü, kapalı zarf usulile ve iki ay müddetle münakasaya konulmuştur. 20 Kâ. Sani 934 tarihine müsadif cumartesi günü saat 14te ihalesi icra kılınacağından taliplerin şartnameleri görmek üzere Galatada Rıhtım caddesinde idarei merkeziyeye müracaatları. (6354)

İstanbul'un en mutena mevkiinde ticaretgâh mahallinde pazarlıkla satılık üç kıt'a müfrez arsa

İstanbul Evkaf Müdüriyetinden:

Kıymeti Muhammenes Lira	Beher metres	Metre Murabbaı	No. sı
11,925	45	265	45
9,800	40	245	46
13,470	30	449	47
35,195			

Istanbul'da Hocapaşa'da Hobyar mahallesinde Yeni postane arkasında Âşir efendi kütüphanesi sokağında Damat İbrahim Paşa vakfından olan üç parça arsa ayrı ayrı satılmak üzere kapalı zarf usulile müzayedeye konulmuş ise de talip zuhur etmediğinden pazarlıkla ilânına karar verilmiş olduğundan açık pazarlık suretile müzayedesi Teşrinisaninin 27 ci Pazartesi günü saat 15 tedir. Taliplerin pey akçelerile beraber İstanbul Evkaf Müdüriyeti binasında Mahlûlât kalemine müracaatları. (6355)

Marmara Üssübahrî ve Kocaeli Müstahkem Mevki Kumandanlığı Satınalma Komisyonu Reisliğinden:

20,000 Kilo Sığır Eti

Deniz Efradı için yukarda mıktarı yazılı sığır etinin münakasası 29-11-933 tarihinde öğleden evvel saat 10 da alenî münakasa usulile icra edilecektir.

Şartnameler komisyonumuzdan ve İstanbulda bulunan Deniz Levazım Satınalma hey'eti reisliğinden alınabilir. Taliplerin yüzde 7,5 nisbetindeki muvakkat teminat akçelerile yevmi mezkûrda İzmitte kumandanlık binası dahilindeki komisyona müracaatları ilân olunur. (6112) 8359

Akay işletmesi Müdiriyetinden:

20 Teşrinisani 933 pazartesi gününden itibaren H. Paşa-Kadıköy - Adalar - Anadolu ve Yalova hatlarında kış tarifesi tatbik olunacaktır.

Yeni tarife iskelelere asılmıştır. (6349)

8628

İSTANBUL BELEDİYESİ İLÂNLARI

İstanbul Belediyesinden : Sur dışında Yedikuleden Edirnekapıya kadar yeniden bir yol açılacaktır. Bu yolun mihver kazıkları çakılmıştır. Bu kazıkların sağ ve solundan yirmişer metre yola gidecektir. Yedikule, Silivrikapı, Mevlevihane kapı, Topkapı, Edirnekapı mezarlıklarından bu suretle yola gidecek kısımlarda bulunan makberelerin Kânunuevvel 933 sonuna kadar alâkadarları tarafından memuru huzurunda naklettirilmesi ilân olunur. (6373)

Belediye Riyasetinden : Eyüp rami civarmad zuhur edecek yangınlara karşı teşkil edilen Rami itfaiye müfrezesi 31-10-933 tarihinden itibaren faaliyete başlamıştır. Bu mıntakada vukubulacak yangının 22711 No. lu telefona haber verilmesi ilân olunur. (6371)

Ressam veya Mühendis aranıyor

İktisadî harita ve grafik yapabilecek iktidar ve kabiliyette bir Ressam veya Mühendis aranmaktadır. Sür'atle iş görebilmesi lâzımdır. Üç ay çalıştırılacaktır. Bu evsafı haiz olanların aşağıdaki adrese mektupla şartlarını bildirerek birer nümune göndermeleri. (6327)

POSTA KUTUSU (79)
ANKARA 6327

Dr. İHSAN SAMİ
İSTAFİLOKOK AŞISI
istafilokoklardan mütevellit (ergenlik, kan çıbanı, koltuk altı çıbanı, arpacık) ve bütün cilt hastalıklarına karşı pek tesirli bir aşıdır. Divanyolu No. 189. (9328)

Askerî fabrikalar ilânları

Bakırköy Barut Fabrikaları için muhtelif cins ve eb'atta boru ve teferruatı, cıvata, vida, eye, makap, ve saire 23 Teşrinisani 933 perşembe günü saat 14 te pazarlıkla alınacağından bunların mıktarını ve şartnamesini ve nümunelerini görmek üzere pazarlığa iştirâk etmek isteyenlerin mezkûr fabrikadaki satınalma komisyonuna müracaatları. (379) (6346)

8618

Dr. A. KUTİEL
Karaköy, Topçular caddesi No. 33
(9334) 8076

VAPURCULUK
TÜRK ANONİM ŞİRKETİ
İSTANBUL ACENTALIĞI
Liman Han, Telefon: 22925
İşletme müdiriyeti: Tel: 22921

KARADENİZ YOLU
Sadıkzade vapuru 19 teşrinisani pazar günü saat 18 de Galata rıhtımından Rize'ye gidecektir. Gidişte Zonguldak, İnebolu, Ayancık, Samsun, Ünye, Ordu, Giresun, Tirebolu, Görele, Trabzon, Rizeye dönüşte Of iskelelerine uğrayacaktır.

Şirktimiz vapurlarının çalıştığı hatlar kahve ocakları kiraya verileceğinden talip olanların şirkete müracaatları.

Deniz Yolları İşletmesi
ACENTALARI :
Karaköy - Köprübaşı Tel. 42362
Sirkeci Mühürdar zade han Tel. :22740

Mudanya Postaları Cuma, Pazar, Salı günleri yapılacaktır.
Bandırma Postaları Cumartesi, Pazartesi, Perşembe günleri yapılacaktır. Bu hatta Adnan vapuru tahsis edilmiştir.
Bartın Postaları Pazartesi, Perşembe günleri yapılacaktır. Perşembe Postaları gidiş ve dönüşte Akçaşehire uğrayacaktır.
Karabiğa Postasına her Çarşamba Bandırma vapuru kalkar. (6283) 8581

İzmir Sür'at ve İskenderiye Postası
İzmir vapuru 21 İkinci Teşrin Salı 11 de Galata rıhtımından kalkarak İzmir, Pire, İskenderiye'ye gider. (6374)

Ayvalık İkinci Aralık Postası
Mersin vapuru 20 İkinci Teşrin Pazartesi 17 de İdare rıhtımından kalkarak Gelibolu, Çanakkale, Küçükkuyu, Altın Oluk, Edremit, Burhaniye, Ayvalığa gidecek ve dönecektir. (6375)

Doğru İzmir Sür'at Postası
Ankara vapuru 20 İkinci Teşrin Pazartesi 16 da Galata rıhtımından kalkarak doğru İzmir'e gidecek ve dönecektir. (6376)

Karadeniz Birinci Aralık Postası
Karadeniz vapuru 21 Teşrinisani Salı 18 de Galata rıhtımından kalkarak Zonguldak, İnebolu, Sinop, Samsun, Fatsa, Gireson, Vakfıkebir, Trabzon, Rize'ye dönüşte bunlara ilâveten Sürmene, Ordu'ya uğrar. (6377)

Istanbul Ziraat Bankasından:

Sıra No.	Semti	Mahallesi	Sokağı	Cinsi	Hissesi	Emlâk No. sı	Hisseye göre muhammen kıymeti	
818	Beşiktaş	Şenlik dede	İhlamur caddesi	Elyevm arsa	3/5	43	600	T. L
819	Beyoğlu	Kurtuluş	Kurtuluş caddesi	Kârgir dükkân ve aile bahçesi ve kahve barakaları	1/4	226-228	1750	„
711	„	Hüseynağa	Mumhane	Ahşap hane	1/2	24	200	„
712	„	„	„	„	1/2	26	200	„
715	Heybeliada	Yalı	Kuyubaşı	Ahşap iki hane	1/10	2-2 mükerrer	360	„
727	Boyacıköy	Boyacıköy	Mektep	Ahşap hane ve bahçe	1/2	8-10	1000	„
728	Beşiktaş	Şenlik dede	Bakkal	Ahşap hane	3/10	15	450	„
730	Arnavutköy	Arnavutköy	Yağhane çıkmaz	„	1/5	18	120	„
731	„	„	Yenimahalle	„	1/5	101	100	„
732	„	„	Büyük ayazma	Ahşap hane ve dükkân	1/4	161-163	250	„
737	Kadıköy	Osmanağa	Hamam	Kâgir hane	9/24	35	2250	„
739	Yeniköy	Ayanikola	Bahçe	Hane ve bahçe arşını 1631	1/2	4	500	„
740	„	„	Ayanikola	Ahşap hane	1/4	59	100	„

Yüzde yedi buçuk pey akçelerile ihale bedelleri nakden veya gayrimübadil bonosile ödenmek üzere yukarıda evsafı yazılı gayri menkullerden 818-819 sıra No. su açık arttırma suretile diğerlerinin satışları uzatılmak sureti e satışa çıkarılmış ... ihaleleri 30-11-933 perşembe günü saat 1 5tedir. Müsayedeye iştirak edecekler yevmi mezkûrda saat on dört buçuğa kadar pey akçelerini yatırmaları lâzımdır. Senei haliye vergisile belediye resimleri müşteriye aittir. Şartname bankamız kapısına asılmıştır. (6287)

Alacağınız:

Bir fincan yorgunluk kahvesinin nefasetine emin olmak için

Kahvenizi

Yalnız :

Kurukahveci Mehmet Efendi Mahtumları

Müessesesinden emniyetle alabilirsiniz

Hiç kimse ile alâkası ve hiç bir yerde şubesi yoktur.

Satış yeri:

İstanbul Mısırçarşısı Hasırcılar kapısı karşısı

KURUKAHVECİ MEHMET EFENDİ MAHTUMLARI

İST. MR. KUMANDANLIĞI SA.AL. KO. İLÂNLARI

Süvari Binicilik mektebi ve Süvari Bölüğü ile Gedikli efradı ve talebelerin ihtiyacı olan 3800 kilo yataklık kuru ot pazarlıkla satın alınacaktır. Pazarlığı 23 Teşrinisani 933 perşembe günü saat 15 te icra kılınacaktır. Taliplerin evsafı görmek üzere her gün belli saatinde Komisyonda hazır bulunmaları. (571) (6369)

* * *

Fen Tatbikat mektebi ihtiyacı için telsiz labratuarı malzemesi pazarlıkla satın alınacaktır. Pazarlığı 22 Teşrinisani 933 çarşamba günü saat 16 da icra edilecektir. Taliplerin belli saatinde ve Merkez Kumandanlığı Satınalma Komisyonunda hazır bulunmaları. (569) (6368)

* * *

Harbiye mektebinde teraküm eden 665 adet boş tenekenin alenî müzayedesinde verilen fiatı az görüldüğünden müzayedesi 23-11-933 perşembe günü saat 15 te talik edilmiştir. Tenekeleri görecekler in her gün ve mektep levazımına ve müzayedesine girecekler in belli saatinde ve Merkez Kumandanlığı Satınalma Komisyonunda hazır bulunmaları. (567) (6366)

* * *

Fen Tatbikat mektebi için telsiz labratuarı malzemesi pazarlıkla satın alınacaktır. Pazarlığı 22 Teşrinisani 933 çarşamba günü saat 15,30 da icra edilecektir. Taliplerin belli saatinde ve Merkez Kumandanlığı Satınalma Komisyonunda hazır bulunmaları. (570) (6365)

* * *

Yeşil Köy Hava Makinist mektebi ihtiyacı için alınacak olan 350 çeki odun 21-11-933 salı günü saat 15 te pazarlıkla satın alınacaktır. Şartnamesini göreceklerin her gün ve pazarlığına girceklerin belli saatinde Merkez Kumandanlığı Satınalma Komisyonunda hazır bulunmaları (552) (6308) 8572

* * *

Merkez Kumandanlığına merbut kıtaat ve müessesat ihtiyacı için alınacak 4530 çeki oduna talip zuhur etmediğinden 21-11-933 salı günü saat 14,30 da pazarlıkla satın alınacaktır. Şartnamesini görecekler in her gün ve pazarlığına girecekler in belli saatinde Merkez Kumandanlığı Satınalma Komisyonunda hazır bulunmaları. (551) (6309) 8573

* *

Gedikli küçük Zabit mektebi ihtiyacı için beş bin kilo odun 21-11-933 salı günü saat 14,30 da pazarlıkla satın alınacaktır. Şartnamesini görecek lerin her gün ve pazarlığına iştirâk edeceklerin belli gün ve saatinde ve merkez Kumandanlığı satın alma Komisyonunda hazır bulunmaları. (550) (6310) 8574

* * *

Harp akademisi ihtiyacı için alınacak olan 5000 kilo meşe kömürüne teklif olunan fiat gali görülmüş ve münakasası 21-11-933 salı günü saat 15 şe talik edilmiştir. Şartnamesini göreceklerin her gün ve münakasasına iştirâk edeceklerin belli saatinde ve Merkez Kumandanlığı satın alma komisyonunda hazır bulunmaları. (553) (6312) 8576

* *

Harbiye Mektebi talebeleri ihtiyacı için karyola pazarlıkla mubayaa edilecektir, Pazarlığı 20-11-933 pazartesi günü saat 15 te icra kılınacaktır. Taliplerin şeraiti öğrenmek üzere her gün ve belli gün ve saatinde Komisyonda hazır bulunmaları. (556) (6316) 8607

* * *

Harbiye mektebi talebelerinin ihtiyacı için 14 ders masası ve 32 ders sırası pazarlıkla satın alınacaktır. Pazarlığı 20 Teşrinisani 933 saat 14,30 da yapılacaktır. Taliplerin her gün şartnamesini göreceklerin ve belli gün ve saatinde komisyonda hazır bulunmaları. (557) (6317) 8608

Tayyare piyangosu

16. ıncı Tertip 2. inci keşide

11 Kânunuevvel 1933 dedir

Büyük ikramiye 25,000 Liradır

Bu keşidede ayrıca 10,000; 4,000; 3,000 liralık ikramiye ve 20,000 liralık bir mükâfat vardır.

8561

İstanbul Millî Emlâk Müdürlüğünden:

	Lira	Kuruş
İstanbul Emniyet Müdürlüğü debboyunda mevcut 137 kalem bulunmuş eczayi tıbbiye.	45	16
İstanbul Emniyet Müdürlüğü debboyunda mevcut resmî ve sivil elbiseler.	739	00
İstanbul Emniyet Müdürlüğü debboyunda mevcut resmî ve sivil elbiseler Fotin ve saire	634	50
İstanbul Emniyet Müdürlüğü debboyunda mevcut Muhtelifülcins bulunmuş eşya.	116	15
İstanbul Emniyet Müdürlüğü debboyunda mevcut muhtelifülcins esleha.	87	00
İstanbul Müftülüğü dairesinde mevcut müstamel yazı masası, Koltuk, halı ve saire.	186	40

Yukarıda cins ve bulunduğu mevkileri yazılı eşya ve saire hizalarında gösterilen muhammen kıymetler üzerinden 21 T. Sani 933 salı günü saat 14 te açık arttırma usulile ayrı ayrı satılacaktır. İsteklilerin eşyayi görmek için mahalline ve müzayedeye iştirâk için de pey akçeleriyle komisyona müracaatları. (5922)

Devredilecek ihtira beratı

" Hidrokarbürlerin tahvili hareketi " hakkındaki ihtira için Sinaî Umum Müdiriyetinden istihsal edilmiş olan 18 Kânunsani 1920 tarih ve 2965 numaralı ihtira beratının ihtiva ettiği hukuk bu kere başkasına devir veya icara verilmesi teklif edilmekte olduğundan bu hususta fazla malûmat edinmek isteyen zevatın İstanbul'da Bahçekapu'da Taş Hanında 43-48 numaralarda kâin vekili H. W. Stock efendiye müracaat etmeleri ilân olunur. (9913) 8591

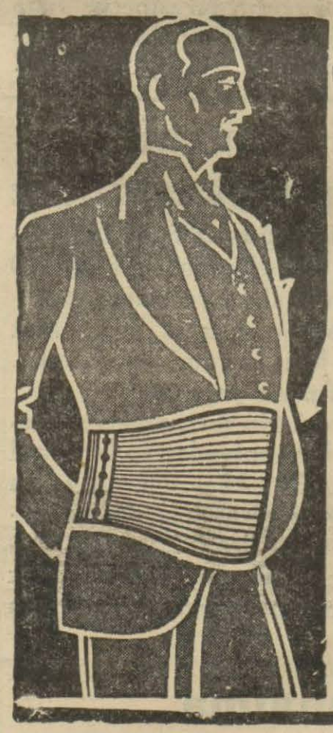

Sizi rahatsız eden bu karın şişkinliğini izale ediniz.

Hafif LİNİA sentürünü giyiniz. Vücudünüzde mevcudiyetini bile hissetmiyeceksiniz. Giydiğiniz anden itibaren vücudünüz *heman* bir çok santimetro incelecektir. Fazla olarak iyi ve elâstikî trıkosunun daimî ve müessir masajı sayesinde zahmetsiz ve yorucu rejimden ari olarak *bütün fazla* semizliği izale edecektir.

Bunu, mağazamıza gelip tecrübe ediniz. Veya karnınızın kuturunu ve mecmu irtifaını bildirerek adresinize göndertiniz.

Fiatı : 17. lira - Siyah 20. lira

Yalnız, Beyoğlu'nda Tünel meydanında 12 No. İstiklâl caddesi 385 No.

J. Roussel (Paris)

mağazalarında satılır.

PARIS : 166. Boulv. Haussmann

9297

Sıhhat Ve İçtimaî Muavenet Vekâleti Hudut Ve Sahiller Sıhhat Umum Müdürlüğünden

92 adet parlak muhafız ve 67 adet yağlı gemici muşambasiyle 20 adet lâstik çizme nümuneleri veçhile hepsi yerli malı, olmak şartile açık münakasa ile satın alınacaktır. Münakasası 6 K.Evvel 933 çarşamba günü saat 14 te Galata'da Kara Mustafa Paşa sokağında İstanbul Limanı Sahili sıhhiye merkezindeki komisyonda yapılacağından isteyenlerin Ankara'da Hudut ve Sahiller sıhhat Umum müdürlüğü Ayniyat muhasipliğine veya mezkûr merkez Levazım memurluğuna müracaatları. (6243) 8519

Deniz Levazım Satınalma Komisyonundan:

5000 metre Efrat elbiseliği şayağı

750 metre Efrat kaputluğu şayağı

Pazarlıkla münakasası : 22 Teşrinisani 1933 çarşamba günü saat 14 te.

Taahhüdünü ifa edemiyen müteahhit nam ve hesabına yukarda mıktarı yazılı kumaşlar pazarlıkla alınacağından şartnamelerini görmek isteyenlerin her gün ve itasına talip olacakların da pazarlık gün ve saatinde muvakkat teminat makbuzlarile birlikte Kasımpaşada Deniz Levazım Satınalma Komisyonuna müracaatları. (6286) 8605