Balkan konferansına giden murahhaslarımız yarın geliyorlar. Bir kısım murahhaslar dün geldiler.

Milliyet

Sahip ve Başmuharriri: Siirt Meb'usu MAHMUT

M. Çaldaris kabinesi 6 mart hadisesi mesulleri hakkında af kararnamesini imzaladı, Maarif nazırı istifa etti.

FİYATI 5 KURUŞTUR | 8 inci sene No. 2793 | CUMARTESİ | 18 TEŞRİNİSANİ 1933 | Tel: (Müdür: 24318, Yazı işleri müdürü: 24319. İdare ve Matbaa: 24310.

İntihabattan sonra

Almanyada geçen pazar günü yapılan intihabatın şartları hakkındaki fikirler ne olursa olsun, her halde üzerinde ittifak edilmesi lâzım gelen bir hakikat şudur ki Almanya artık kat'i ve nihaî olarak Hitlerin eline geçmiştir.

Hitlere karşı olan itimadın büyük bir tezahürü şeklini alan son intihabatın neticesi bize bunu öğretiyor. Almanyayı kurtarmak için on beş arkadaşile beraber işe başlayan Hitler ve 1930 intihabatına kadar istihfaf ile karşılanan Hitlerizm, geçen pazar günü, Almanyayı arkasından sürükleyip götürmüştür. İntihabatın neticesi göstermiştir ki Almanyada Hitlerizm geçici bir heyecan değil, İtalyadaki Faşizm gibi şümullü bir inkılâp hareketidir.

Bu netice anlaşıldıktan sonra şimdi bütün dünya, Hitler tarafından takip edilecek siyasetin hedef ve istikametini araştırmakla meşguldür. Dahilî siyaset bakımından bu hedef kâfi derecede vazıhtır: Hitler Almanyadaki federal sisteme nihayet vererek millî birlik temin etmek istiyor. Wiemar kanunu esasisinin Almanyası, büyük Fransız ihtilâlinden evvelki Mukaddes Roma İmparatorluğunun, Viyana kongresinin teşkil ettiği Almanya konfederasyonunun, Sadowa'dan sonraki şimalî Almanya konfederasyonunun ve nihayet Bismarck'in eseri olan Alman imparatorluğunun bir istihalesi idi. Haricî manzarası müttehit ve mütecanis bir devlet olmakla beraber, hakikatte istiklâllerine pek düşkün görünen bir takım devletlerin bir araya gelmeleriydi. Hitler iktidara geçtikten sonradır ki Almanyada idare merkezileşti. Müstakil devletler, birer birer Stadholder ismi verilen umumî valiler marifetile Berlin'e bağlandılar. Almanyanın tarihinde ilk defa olarak Fransa ve İtalyada olduğu gibi müttehit bir devlet meydana geldi. İntihabat ile Hitler'in Almanyayı merkezileştirmek yolundaki siyaseti tasdik edilmiş oluyor. Bundan sonra da bu çığırda devam edilecektir.

Hitlerizmin iktısadî sahadaki siyaseti henüz bütün vuzuhiyle mütebellir değildir. Malûmdur ki Hitler fırkasına "Millî Sosyalistlik,, ismini veriyor. Filhakika milliyetperverlik tarafı kâfi derecede mütebarizdir. Hattâ "millet,, ırk mânasında aldığından bu noktada diğer memleketlerdeki millî fırkalardan daha ziyade ileri gitmiştir. Fakat sosyalistlik tarafı mübhemdir. Gerçi üçüncü Enternasyonalin komünistliğine ve ikinci Enternasyonalin sosyalistliğine karşı harp ilân etmiştir. Fakat bu harbin iktısat bakımından değil, beynelmilel oldukları için milliyetperverlik bakımından ilân edildiği anlaşılıyor. Kendi fırkasına sosyalist ismini vermekle beraber, büyük sanayi patronlarını ve daha garibi şarkî Prusyada derebey vaziyetindeki büyük arazi sahiplerini gücendirmemeğe çalışır görünüyor.

Ancak dünyanın daha büyük merak ve alâka ile öğrenmek istediği şey, yeni Almanyanın harici siyasetidir. Bugün Avrupada sulh ve harp buna bağlı görünüyor. Hedef malûmdur: Almanyayı Versailles sulhunun bağlarından kurtarmak. Fakat bu, Almanya için Hitlerden çok zaman evvel taayyün etmiş bir hedefti. Hitler hangi istikametten yürüyerek bu hedefe varmak istiyecektir?

Gerek Hitler ve gerek Von Neurath tarafından son günler zarfında söylenen nutuklarda mahsus bir sulh temposu vardır. Hariciye nazırı, Almanyanın Milletler Cemiyetinden çekilmesi, sulh yolunda diğer devletlerle beraber yürümek istememesi demek olmadığını bildirdi. Hitler de ayni mealde sözler söyledi. Daha dikkate değer olan nokta şudur ki bu sözler, Almanyanın Lehistanla müzakereye başlamasile filiyatta da ifade bulmuştur. Lehistan - Almanya münasebetleri, Avrupanın en nazik siyasî meselesidir. Lokarno muahedesi imza edildiği sıralarda bile bu iki devlet arasındaki münasebetler tanzim edilememişti.

Alman - Leh müzakerelerinin hangi safhada bulunduğu hakkında henüz kat'i bir söz söylenemez. Lehistan membalarından gelen haberler, bir dostluk ve ademi tecavüz misakının imzası istihdaf edildiğini bildiriyor. Diğer taraftan Almanlar, müzakerelerin , kuvvete müracaat edilmiyeceği hakkında bir mukavele çerçevesinin dışına çıkmadığını söylüyorlar. Arada ehemmiyetli fark olmakla beraber, her halde kahir bir zaferin ferdasında sulh yoliyle Almanyanın münasebetlerini tanzim etmeğe çalışması, dikkate değer bir hâdisedir. Almanya ile Lehistan arasındaki ihtilâf, Almanya ile Fransa arasındaki anlaşamamazlıkların düğüm noktalarından biridir.

Lokarno siyasetinin beklenilen neticeyi vermemesi, 1926 senesinde bu düğümün çözülememesinden ileri gelmişti. Görülüyor ki şimdi bu düğümün çözülmesine çalışılıyor. Eğer bu müzakereler müsbet bir netice verirse, Almanya - Fransa münasebetlerindeki gerginliğin de izalesi beklenebilir. Ancak bu, henüz bir ihtimaldir. Şimdi dikkate değer olan nokta, Hitlerden cebir ve şiddet yoluna gideceği beklenirken, anlaşma ve uzlaşma yolunu takip etmesidir ki, bu da beklenmedik bir sürprizdir.

Ahmet ŞÜKRÜ

İlk Türk Üniversitesi Bugün Merasimle Açılıyor

Başvekilin dün ziyaret ettiği Zonguldak şehrinin limanı

Başvekil bir saat Ereğlide kalarak Zonguldağa vardı

Halk büyük tezahuratta bulundu

İsmet Pş. Hz. ocakları gezerek kömür istihsal vaziyetini tetkik ettiler

EREYLİ, 17. A.A. Başvekil İsmet Paşa Hazretlerini hamil bulunan Ege vapuru bu sabah Ereyli limanına girdi. Vapur bayraklarla donanmış motorlar ve kayıklarla giden binlerce halk tarafından uzaklardan selâmlandı. Ege limana girerken vapurlar düdükleri ve halkın yaşa seslerile karşılandı. İsmet Paşa bu tezahürat arasında bir sandala binerek iskeleye çıktılar. Ve halkın çoşgun sevinç tezahüratı arasında doğruca hükûmet konağını teşrif ettiler. Ereyli bir bayram içindedir.

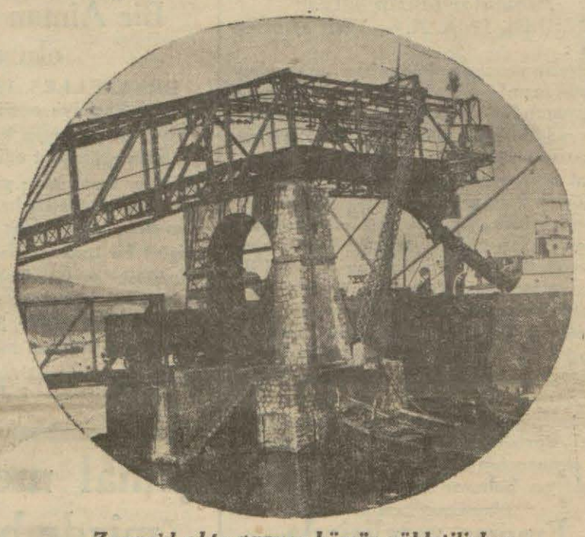

Zonguld akta vapura kömür yükletilirken

Ereğlide tezahurat

Ereğli, 17. A. A. — Başvekil İsmet Paşa Hazretleri bu sabah altıda Ereğliyi teşrif etmişlerdir.

İsmet Paşa Hazretler'nin refakatlerinde İktisat Vekili Celâl, Bolu mebusu Falih Rıfkı, kalemi mahsus müdürü Vedit, Sümer Bank müdürü Nurullah Esat, Zonguldak mebusu Rifat B. ler bulunmakta

(Devamı 5 inci sahifede)

Vekil B. Ordinaryüslerle dün uzun müddet görüştü

Bugün yapılacak merasimde vekil B. nutuk söyleyecek, rektör cevap verecek

Yarın dersler başlıyor

Vekil B. üniversitede hocalar arasında

İstanbul Üniversitesinin küşat resmi bu gün yapılacaktır. Maarif Vekili Bey bu gün Türk ilim inkılâbının yeni bir devreye girişinin başlangıcını bir nutukla açacak ve merasim yapılacaktır.

Maarif Vekili Hikmet Bey dün gününün pek erken saatlerinden itibaren akşama kadar Üniversitede meşgul olmuştur.

Vekil Beyin riyaseti altında saat on da Üniversitede bir içtima yapılmıştır. Bu içtimada Doktor Neşet Ömer Bey, Profesör mütehassıs M. Malche ve Dokanlar hazır bulunmuşlardır. Saat on iki buçuğa kadar devam eden bu içtimada Üniversitenin bir senelik ihtiyaç listesi etrafında alınacak idarî ve ilmî kararlar etrafında görüşülmüştür.

Vekil Bey saat 13 te Edebiyat fakültesi Ordinaryüslerini kabul etmiştir. Vekil Bey bu zevatla kendi fakültelerine ait mesail üzerinde bir saat görüşmüş, fikirlerini dinlemiş ve notlar almıştır.

Saat 14 te Fen fakültesi Ordinaryüsleri Vekil Beyin nezdine girmişler ve düşündüklerini söylemişlerdir. Bunları Hukuk ve sonra Tıp fakültesi Ordinaryüsleri takip etmiştir. Her fakülte Ordinaryüsleri fakülte Dekanları tarafın-

(Devamı 5 inci sahifede)

Haftalık radyo programı 5 inci sahifemizdedir.

Maarif vekili Bu akşam dönüyor

Umum müdürlüklerde değişiklikler mevzubahistir

Şehrimizde bulunan Maarif vekili Hikmet Beyin bu akşam Ankaraya avdeti muhtemeldir. Hikmet Beyin Ankarada çok mühim işleri bulunduğundan, bilhassa vekâlet yüksek makamlarında mühim tebeddülâta zaruret olduğundan vekil Bey uzun müddet şehrimizde kalamıyacaktır.

Eski Maarif eminlerinden Behçet Beyin maarif müsteşarlığına tayininden ısrarla bahsedilmektedir. Yüksek tedrisat umum müdürlüğüne de eski müderrislerden Macit Beyin tayini mevzuu bahistir. Orta tedrisat umum müdürlüğünde de tebeddülâta intizar olunmaktadır. Yalnız ilk tedrisat müdürlüğünde bir tebeddül yapılmıyacaktır.

Yunanlılarla yeni Ticarî itilâf

Teknik komisyon ay sonunda Ankaraya geliyor

ATİNA, 17 (Tayyare ile) — Yunan İktısat nazırı Mösyö Pesmazoğlu birincikânun ayının ortalarına doğru Ankaraya hareket edecektir.

Hükûmetimizle iktısadî müzakerelerde bulunmak üzere Yunan iktısat nezareti bir de teknik komisyon teşkil etmiştir. Bu komisyonun azaları bu ayın sonunda Ankaraya gidecekler ve imzalanacak olan yeni Türk - Yunan ticaret itilâfnamesinin esaslarını hazırlamaya başlıyacaklardır.

Adliye vekili Dün geldi

Şehrimizde bir müddet istirahat edecek

Adliye Vekili Saraç oğlu Şükrü Bey dün sabah Ankaradan şehrimize gelmiştir. Vekil Bey istasyonda müddeiumumî Kenan Beyle diğer adliye erkânı ve bazı hâkimler ile akraba ve dostlarından bazıları tarafından karşılanmıştır. Vekil Bey Perapalas otelinde bir müddet istirahat ettikten sonra Beşiktaştaki hanesine gitmiştir. Saraç oğlu Şükrü B. son zamanlarda Ankarada hastalandığından şehrimizde tedavisi ile meşgul olacak ve bir müddet istirahat edecektir.

Şükrü Bey

Telefon ücretleri

İngiliz lirasına göre tekrar tesbit edilecek

Telefon ücretlerinin indirilmesi hakkında bir müddettenberi devam eden tetkikat Nafia vekâletinin verdiği bir kararla nihaî şeklini bulmuştur.

Şehrimizde bu meseleyi tetkik için derhal bir komisyon teşkil edilecektir. Komisyon hükûmet, belediye, borsa ve şirket mümessillerinden mürekkep olacaktır.

Komisyon İngiliz lirasının son senelerdeki sukut nispetini tesbit edecek ve bu nispet dahilinde şirket halktan fazla aldığı parayi iade edecektir. Şirket abonelerine bu iadeyi nakten yapmağa mecbur bulunmaktadır.

Acıklı bir ölüm

Ağa oğlu Ahmet Beyin refikaları Settare Hanımın uzun müddet devam eden bir rahatsızlıktan sonra perşembe gecesi saat yirmi üç buçukta irtihal ettiğini büyük bir teessürle haber aldık.

Cenaze bugün öğle üzeri Ağa oğlu Ahmet Beyin Teşvikiyede İhlamur caddesindeki evinden kaldırılarak, cenaze namazı Teşvikiye camiinde kılındıktan sonra Feriköy kabristanına defnedilecektir.

Merhume yüksek faziletleri ile kendisini herkese sevdirmiş, herkesin muhabbet ve hürmetini kazanmış bir hanımdı. Ağa oğlu Ahmet Beye ve bütün ailesine taziyetlerimizi beyan ederiz.

Balkan konferansına iştirak eden Türk heyeti Atinada Meçhul asker âbidesine çelenk koymağa giderken..

Atina yoluyla dönüş yeni tezahürlere vesile oldu

Balkan konferansına giden heyetimiz yarın şehrimizde bulunacak

ATİNA, 17 (Tayyare ile) — Dördüncü Balkan konferansına iştirak eden heyetimiz azalarının bir kısmı Selânikten trenle, diğer bir kısmı da Pireden vapurla İstanbula dönmüşlerdi.

Heyet reisi Hasan Bey ve umumî kâtip Ruşen Eşref Beyle diğer bazı azalar yarın Pireden hareket edecekler ve pazar günü İstanbula varacaklardır.

Heyetimizin Atina yoliyle İstanbula dönmeleri burada Türk - Yunan dostluğunun muhtelif vesilelerle tesidine vesile teşkil etmiştir.

Evvelki gün Hasan Bey Meçhul asker âbidesine bir çelenk koymuştur. Heyet azalarımızın iştirak ettiği bu merasimde Hariciye nezaretinden bir memuru mahsus ve bir müfreze asker bulunarak selâm resmini ifa etmiştir.

Mösyö Papanastasyo ve Mösyö Venizelos heyetimiz erkânı şerefine birer ziyafet vermişlerdir. Bu akşam da Hariciye nazırı Mösyö Maksimos Türk heyeti şerefien «Grande Bretaque,, otelinde bir akşam ziyafeti vermektedir.

Resmî mahiyeti haiz olan bu ziyafette dost memleketler ricali arasında nutuklar teati olunacaktır.

Dün gelenler

Dün gelen Ankara vapuru ile Fazıl Ahmet, müderris İbrahim, Cevat Abbas, Nâzım, Vasfi Raşit Beyler avdet etmişlerdir.

Gelenler, heyet reisi Hasan Bey, Reşit Saffet ve Ruşen Eşref Beylerle beraber gazetecilerin dün Daçya vapuru ile Pireden hareket etmek tasavvurunda olduklarını söylemişlerdir. Bu takdirde heyet bu akşam yedi buçukta şehrimize gelecektir.

(Selânik konferansına iştirak eden arkadaşımız Mecdi Sadrettin Beyin Türk — Yunan münasebatı, Selânik ve Atina intibaları ile Aynaroz hakkındaki müşahedelerini ihtiva eden yazılarını pazartesi nüshamızda neşre başlıyacağız.)

Lik maçları dün başladı

Vefa Beykoza mağlûp oldu. Süleymaniye İstanbulsparla berabere kaldı

İstanbul lik maçları dün başladı. Fenerbahçe sahasında İstanbursporla Süleymaniye, Hilâlle Altınordu karşılaştı. Taksim sahasında Vefa Beykozla güzel bir maç yaptı. Sabahtan Kadıköy sahasında Süleymaniye İstanbulspor B takımları maçı vardı. İstanbulspor takımı sahaya geç geldiği cihetle maçı hükmen kaybetti. İkinçi maçı Altınordu, Hilâl takımları yaptılar. Hakem İstanbulspordan Adnan Beydi. Birinci devrede rüzgâr Altınordunun lehine idi ve bundan istifade ederek birinci devreyi bir sıfırla kazandı.

İkinci devrede Hilâl rüzgârla beraber daha güzel ve seri hücumlarla çok güzel oynayan orta muhacimlerinin idaresile iki gol yaparak oyunu kazandı. Hilâl takımı mevsim başında olmakla beraber hiç te fena bir oyun oynamadı. Son maçı Süleymaniye İstanbulspor birinci takımları yapacaklardı. Eski Fenerbahçe, Galatasaray rekabeti aynen bu iki klüp arasında da var. Süleymaniyeliler muhakkak ki senenin en iyi oyunlarını İstanbulsporun karşısında oynarlar,

Takımlar sahaya çıktıkları zaman, bu sene bir çok dedikodulara sebebiyet veren Bülent Fenerbahçeden çekilmiş tekrar eski klübüne girmişti. Bundan başka orta muhacimleri Ali de takıma gelmiş ve Süleymaniye eski kuvvetli şeklini muhafaza edebilmişti.

İstanbulsporlular da eski Vefalı Samiyi takımlarına ithal etmişlerdi. Buna mukabil iyi oyuncularından Fahri takımda yoktu.

Muayyen zamanında sahaya çıkan iki takım şu suretle teşkil edilmişti:

Süleymaniye:

Nuri

Ruhi — Necdet

Tanaş — Bülent — Burhan

Süreyya — Danış Ali — Sabri — Nuri

İstanbulspor:

Lûtfi

Sabih — Samih

Aziz — Hasan — Halit

Maçtan bir enstantane

Reşat Orhan Sami Salâhattin Nevzat

Hakem Fenerbahçeden eski meşhur müdafi Cafer Bey, oyuna Süleymaniyeliler başladılar. Derhal maçın çok sıkı cereyan edeceği anlaşıldı.

Sağdan soldan mütemadiyen İstanbulspor kalesine hücum eden Süleymaniyeliler kaleci Lûtfiyi şüt yağmuruna tuttular. Fakat, bereket versin Lûtfinin iyi bir günü olduğu için oyunun ilk zamanlarında gol yapmak kabil olamadı. İstanbulsporlular o kadar fena oynuyorlar ki orta muhacim Samiye oyunun başlamasından tam on iki dakika ayağına top sürmedi. Bu kadar berbat oynayan İstanbulsporluların bu vaziyette gol yopmaları düşünülemezdi bile..

Devrenin ortalarına doğru Süleymaniye muhacimleri tamamen İstanbulspor kalesini muhasaraya almışlardı. Sağdan daima iyi akınlar yapan Süleymaniyeliler bir aralık sağ açık

(Devamı 5 inci sahifede)

Tarihî tefrika: 156

Yıldızdan Ordu Köşkune

Yazan : S. N. Her hakkı (Milliyet) indir.

Yusuf Izzettin Ef.nin boşboğazlığı

5

Serasker Paşanın, gece vakıtsız ziyareti, Mitat Paşayi şaşırtmıştı! — Mitat Paşanın ifşaatı.

Saat alaturka beş buçuğa gelmiş, geceyarısı olmuştu.

Serasker Hüseyin Avni Paşanın arabası Mitat Paşa konağının selâmlık kapısı hizasında durmuştu. Arabanın durması üzerine kapıcı, kapıya doğru seğirtip açtı. Serasker Paşa, maiyetine yaver almamıştı, sade bir emir çavuşu alarak gelmişti. Emirçavuşu, kapıcıya, Serasker Paşa Hazretlerinin teşriflerini söyledi.

Kapıcı, kapı yoldaşlarına haber vermekle beraber, muhterem misafiri izzet ve tazim ile selâmlık dairesine buyurun etti. Merdiven sahanlığına koşagelen Mitat Paşanın ağaları tarafından Serasker Paşa karşılandı. Ve yukarı kattaki husuî misafir odasına alındı.

Hüseyin Avni Paşa, Mitat Paşanın istirahat için harem dairesine çekilip çekilmediğini ve başka misafir olup olmadığını, acele sormuştu.

Mitat Paşanın Ağası Arif Ağa; paşanın henüz mabeyin odasında oturduğunu ve misafirlerin gitmiş olduklarını arzetmesile, Hüseyin Avni Paşa:

— Çabuk kendilerine haber veriniz, şerefyap olmak isterim, dedi.

Arif Ağa, mabeyin odasına giderek paşasına; Serasker Paşa Hazretlerinin teşriflerini ve acele görüşmek istediklerini söylemesile Mitat Paşa:

— Şimdi varıyorum! Koş! Haber ver!

Demiş ve bu vakitsiz ziyaretten de şaşırmıştı.

Evet; Serasker Paşa Hazretleri, acaba ne sebebe mebni böyle vakitsiz teşrif buyuruyorlar? Her halde bu sabah erkenden saraya gidip hünkârla görüştüğümü duymuş! Ne oldu, ne bitti?! diye meraka düşmüş olacaklar! Gibi düşünceler, mülâhazalar içinde vakit geçirmeksizin Serasker paşanın alındığı husuî misafir odasına gitti.

Hüseyin Avni paşa, Mitat Ps. yı kapıdan girer görünce hemen ayağa kalkmıştı:

— Paşa kardaş! Affınızı dilerim. Zatıfahimanelerini böyle geç vakit ziyarete mecbur kaldım.

El sıkıştıktan sonra Mitat Paşa:

— Teşrifidevletlerinden dolayı teşekkürler takdim ederim, pek isabet oldu, hattâ bendeniz yarın sabah, mülâkatısamilerine şitaban olmak ihtiyacındaydım.

Demiş ve misafirine yer gösterdikten sonra oturup söze başlamıştı:

— Bugün, alessabah denilecek bir saatte sarayıhümayuna davet olunup bir saat kadar zatışahanenin huzurunda bulundum. Tafsilâtını yegân yegân arz ve ifade edeceğim veçhile, hünkâr ahvalihariciye ve dahiliyenin aldığı son hal ve vaziyetten telâş ve endişelere düşmüş ve bu müşkül dertlere çare ve derman taharrisine mecburiyet görmüş olduğundan bendenizi hüsnükabul ile hasbühal ve istişare kılıklu konuşmağa rağbet gösterdi. Mahmut Nedimden, Koca Reşitten bile iğbirarla bahsedip; hep bu fenalıklara onlar sebep olmuşlardır! diye ittihamatta bulundu. Bendeniz de cevaben: Tevfikatısüphaniye ile sayeişahanelerinde gavailihazıranın sür'at ve sühuletle def'i çaresi mümkün olacağını ve ancak evvelce mütekaddem lâyihamda arzeylediğim surette meşrutiyet usulünün lütfen kabul ve tesisi ve Kanunuesasinin ilânı elzem bulunduğunu müdellel esbap serdile temenni etmekliğim üzerine, esas itibarile buna muvafakat buyurulmadığını ve şimdilik alelâcele her şeyden evvel Rumeli iğtişaşının önüne geçilmesi ve para meselesinden dolayı Avrupalı mukrizlere söz anlatılarak ağızlarının kapatılmasını istedi.

Mitat Paşa, bu şekilde, huzurda konuşulanları anlatırken İbrahim Ağa odaya girerek, Kaptan Paşa Hazretlerinin teşriflerini haber vermişti.

Mitat Paşa; buyursunlar! diye ayağa kalkarak kapıya doğru ilerlerken Kaptan Paşa da selâmlar vererek içeri girmişti.

Kaptan Paşa, gûya seraskeri iki gündür görmemiş gibi davrandı; Prevezeye asker sevki için Babil vapurunun bazı noksanları olup onun ikmalile bir an evvel hareket etmesini temine çalıştığını ve bugün, akşamüstü vapurun yola çıkarılabildiğini ve ondan sonra yalıya gitmişse de burayı teşriflerini haber alarak, hem emir buyurulan sevkiyat işinin tamamlandığını ifade etmek hem de Mitat Paşa Hazretlerile teşerrüf eylemek üzere böyle vakitsizce geliverdiğini söylüyordu.

— Hüseyin Avni Paşa:

— Pek musip, pekâlâ lûtuf buyurulmuş, biz de Mitat Paşa Hazretlerini husumalûm! hakkında konuşup kat'î bir karar vermek üzere ziyaret etmiştik. Şimdi üçümüz birlikte konuşup müzakere ederek devlet ve memleketi şu tehlikeli idareden kurtarmağa gayret ederiz.

(Arkası var)

Yarın:

Yusuf İzzettin Ef.nin boşboğazlığı

6

Mitat Paşa, Koca Rüştü Paşaya yazdığı mahremane tezkereden hiç bahsetmiyor! — Yusuf İzzettin Efendinin istihzasını, Mitat Paşaya söylüyorlar!

Halkevinde modern mimarî sergisi

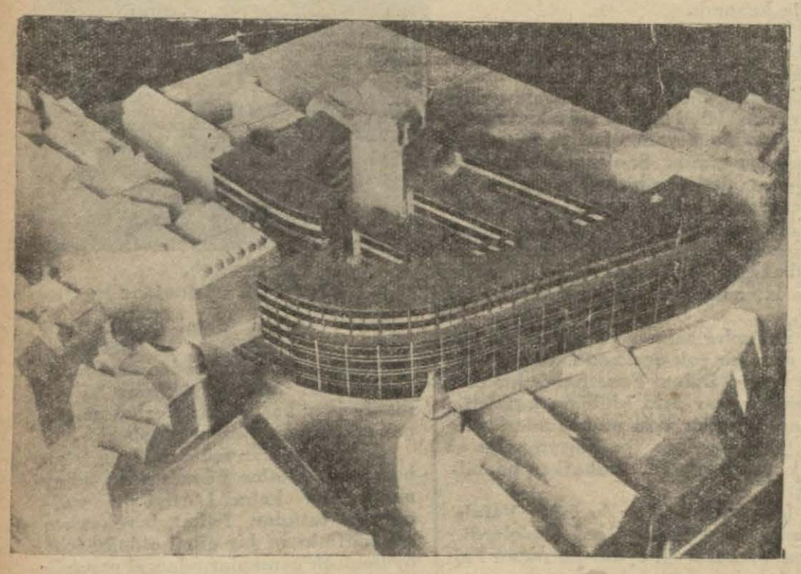

Mimar Sabri B. in modellerinden

Almanyada mimarî tahsil etmiş olan genç mimarlarımızdan Ahmet Sabri Bey halkevinde eserlerini ihtiva eden bir sergi tertip etmiştir. Dün saat 14 te bu serginin küşat resmi yapılmıştır.

Sergide Ahmet Sabri Beyin 15 projesi vardır. Hepsi de modern mimarî üzerinedir. Genç mimarın Almanyada 30 mimarın iştirak ettiği şehircilik müsabakasında birinciliği kazanan bir projesi de vardır.

Ahmet Sabri Bey büro evinde isimli projesile de bir çok mimar arasında da birinciliği kazanmıştır.

Alman millî bankası için açılan 30 milyon altın marklık inşaat müsabakasında da gene Ahmet Sabri Beyin projesi beğenilmiş, fakat Hitler partisinin iş başına geçmesi bu işi yarım bıraktırmıştır.

HARICI HABERLER

Alman - Leh Konuşmaları

Umumî Alman politikasında değişiklik yok

BERLİN, 17. A. A. — Volff ajansı bildiriyor :

Lehistan ile Almanya arasında girişilen konuşmaların bir ademi tecavüz misakı akdi maksadını gözetliği yahut bir "Şark Lokarno" su vücuda getirmek neticesine varacağı yolunda ecnebi memleketlerde ileri sürülen düşünceler hilâfına olarak Berlin siyasî mahfellerinde dün neşredilen tebliğde sadece cebir ve şiddet usulüne müracaattan vazgeçilmesi hususunun bahse mevzu olduğunu kaydetmektedir.

Dünkü görüşmeler herhangi bir mukavele akdi etrafında cereyan etmemiştir.

Bu hususta fikir ve nazarları beş devlet arasında 1932 birinci kânunun 11 inde neşredilen ve kuvvete müracaat edilmeyeceğini natık bulunan bir beyannameye çevirmek lâzım gelir.

Almanyanın sarfettiği bütün emekler bu beyannameyi silâh kuvvetlerinin azaltılması hakkındaki umumî mukavelaye dahil ettirmek maksadını gözetmiştir.

Almanya cebir ve kuvvete müracaattan vazgeçilmesi esası üzerinde Lehistan ile yaptığı konuşmalarda şimdiye kadar takip ettiği siyaset yolundan herhangi bir veçhile ayrılmış bulunmıyor.

Vullemin filosu

BAMAKO, 17. A.A. — Mopti'den gelen Vuillemin hava filosu saat 17 de Bamako'da yere inmiştir.

Fransız-İsviçre ticareti

PARİS, 17. A.A. — Fransa tarafından feshedilen ve ikinci teşrinin 20 inin de müddeti bitecek olan Fransız-İsviçre ticaret itilâfının temdidi için pazartesi günü Berne'de konuşmalara başlanacaktır.

Fransız ticaret nazırı Londraya gidiyor

PARİS, 17. A. A. — Ticaret nazırı M. Eynac İngiliz ticaret nazırını görmek için Londraya yapacağı seyahatı, mebusan meclisinde malî projenin müzakeresine başlanmasından dolayı, geri bırakmıştır.

Avam kamarasında muhalefet

LONDRA, 17. A. A. — M. Herbert Samuel başta olmak üzre liberallerden mürekkep bir grup Avam kamarasındaki muhalifler tarafına geçmeğe hemen hemen ittifakla karar vermiştir .

Almanyada siyasî af

HAMBURG, 17. A.A. — Volff ajansından : Geçen pazar günü yapılan ve Alman milleti arasındaki fikir birliğini parlak bir surette ortaya çıkaran intihabatın verdiği neticeleri nazara alan Hamburg ayan meclisi 150 siyasî mevkufun hemen salıverilmesini karar altına almıştır.

Bu mevkufların umumî hareket tarzlarının bu tedbiri tatbika müsait olduğu görülmüştür.

Amerikada iş

VAŞİNGTON, 17. A. A. — Mesaî nazırı Melle Perkins Amerikada yeniden işe alınanların sayısında 85,000 kişilik bir çoğalma görüldüğünü bildirdikten sonra demiştir ki :

" Birinci teşrin içinde verilen ücretlerin umumî yekûnunda — geçen eylûle nazaran — 70 milyon dolara yakın bir tezayüt vardır.

Fransız hava ordusu

PARİS, 17.A.A. — Meb'usan meclisi Hava ordusunun esas teşkilât ve nizamnamesinin tesbit den kanun lâyihasını 19 muhalif reye karşı 528 reyle kabul etmiştir.

Mazbata muharriri M. Perrin, bu proje mucibince teşkil edilen hava ordusunun mevcudiyetinin bir kanunla teyidi lâzım geldiğini söylemiştir.

Bu teklifin sebebi hava ordusun dahil bütün teşkilâtın gerek havada yap lacak olarak icra edilecek hareketler ve gerek memleketin havadan müdafaası için hazırlanmasına imkân hasıl etmektir.

Bilhassa kara ve deniz kuvvetlerile irtibat hareketleri tesisi maksadile hazırlanacak hava ordusu teşkilâtı bir kararname ile tesbit edilecektir.

Bundan sonra meclis Fransa ile Almanya arasında 1927 martının 17 isinde akdedilen ticaret itilâfında bazı değişiklikler yapılması hakkında 1932 birinci kanununun 28 inde Berlinde imzalanan mukavelenin tasvibine müteallik olan kanun lâyihasını da kabul etmiştir.

Fransada yeni malî proje

PARİS, 17. A.A. — M. Sarraut malî vaziyeti düzeltilmesi hakkındaki projelerin ilk kısmını meb'usan meclisine verdiği sırada bunların çarçabık kabul edilmesi lâzım geldiğini söylemiştir.

M. Sarraut bu projelerin maliye encümeni tarafından tetkik edildikten sonra mecliste müzakeresine salı günü başlanabileceği ümidinde olduğunu da beyan etmiştir .

Alman Propagandası

Gizli talimatnamede daha neler varmış?

PARİS, 17. A. A. — Petit Parisien gazetesi, dün başlamış olduğu neşriyata devam etmektedir. Dünkü neşriyat şu suretle nihayet bulmaktadır.

Propağanda cihan efkârı umumiyesinin hiç olmazsa bir kısmını şuna ikna etmelidir ki, sulhcuyane gayretler akim kaldığı takdirde Almanyanın yapacağı tek bir şey vardır: kendi hakkını kendi ihkak etmek.

Talimatname metni "Haberlerin gönderilmesi usullerine» ait etraflı izahatle devam etmekte ve çok resmi telâkki edilen haberlerin neşredilmemesine temas etmekte, ve bazı gazetelerin servis şeflerinin yahudi olduklarından dolayi bu haberleri neşirden imtina ile ittiham eylemektedir .

Herşeyden evvel mühim olan nokta iyi bir tertibat vücuda getirmek ve binaenaleyh ecnebi gazetelerinin, telsiz telgrafın teknik şartlarına ait olarak gönderecekleri telgrafların ücretlerini tesviye etmek, keza hususî malûmat taleplerine müteallik telgraf ücüratını tediye eylemek icap eder .

Müteaddit gazetelerin neşrettiği şehirlerde başında bahri ticaret dairesine mensup nazilerden bir teknisyen olmak üzre bir radyo merkezi vücuda getirmek icap eder. Bu sözleri bir takım tafsilât takip etmektedir. Alman telsizlerini ihtisar etmeksizin neşreden gazetelere yardımda bulunmak, neşriyata ait bir istatistik vucuda getirmeş, mühim gazeteler için bitaraf bir bayrak altında bir radyo servisi vücuda getirmek bilhassa Fransa İngiltere ve Avusturya için vukubulacak hususî muhabirlik taleplerini kabul ederek bunların maaşlarını ve masrafları ödemek hükûmet gazetelerini veyahut faşist temayülatı besleyen gazeteleri, tercih etmek, bu muhabirlerin muvaffak olabilmeleri için bunları Alman olmıyan unsurlar arasından seçmek lâzımdır.

Almanlar tekzip ediyor

BERLİN, 17. A. A. — Volff ajansından :

Berlin propaganda merkezi tarafından ecnebi memleketlerdeki muhabirlerine Almanyanın harici siyaseti hakkında verilmiş olduğu iddia edilen ve Petit Parisien gazetesi tarafından neşrolunan mühil talimat o derecede hayal mahsuli şeyler ihtiva ediyor ki izan sahibi olan bir kari, bunu anlamak için selâhiyettar Alman makamatı tarafından yapılan tekzibe hiç lüzum görmez. Esasen Petti Parsien gazetesi de neşriyatının doğru'uğundan o kadar az emindir ki verdiği haberin mühim mahiyetini takdir ederek karilerini bir tekzibe hazırlamaktadır. Maksadı mahsusa müstenit bu kabil haberlerin vaziyeti bir kat daha vahimleştirmemesi temenniye şayandır. Bilhassa bu gibi haberlerin Petit Parisien gibi dünyanın her tarafında okunan bir Fransız gündelik gazetesinde yer bulması teessuf şayandır.

Fransız meclisinde

PARİS, 17 . A. A. — Yeni sosyalist fırkasının teşkilât komitesi muvakkat bir büro teşkil etmiştir. M. Deat bu büroda umumî kâtiplik vazifesine seçilmiştir.

Fransız Hava nazırı Praga gidiyor

BURJE, 17. A. A. — Hava işleri nazırı M. Cot'u götürecek olan layyare saat 10.23 te Burje'den havalanmıştır. M. Cot hareketi esnasında Çekoslovakya orta elçisi tarafından selâmlanmış ve uğurlanmıştır. M. Cot Prag'da yapılan Fransız lisesinin açılış resminde bulunmak için bu seyahata çıkmıştır.

İtalyan tayyarelerinin Avrupa turnesi

ROMA, 17.A.A. — İtalyan tayyare kulübü, önümüzdeki yaz mevsiminde yapılacak Avrupa turnesine iştirake muvafakat etmiş olduğunu bildirmiştir.

Amerikada grevler

NEVYORK, 17. A. A. — M.T'i fabrikatörler olan grevlerin 1630 a çıkmış ve bu grevlere 588 bin amele iştirak etmiştir, bu yüzden yirmidört milyon ücret zayi edilmiştir. Bu grevler 1100 i 1 temmuzdan beri vukua gelmiştir.

Bir japon gemisi battı

TOKYO, 17.A.A. — Seitzmaru ismindeki Japon gemisinin Loochoo açıklarında fırtınadan batmış olmasından korkuluyor. Geminin otuz kişiden ibaret olan tayfasından yalnız birisi Mizuhomaru ismindeki gemi tarafından kurtarılmışsa da ölmüştür.

Sabih deniz tayyare istasyonu yapılmıyacak

VAŞİNGTON, 17.A.A . — Dahiliye nazareti, nafia idaresinin Atlas okyanusunda bir deniz tayyare karargâhı vücuda getirilmesine bir buçuk milyon dolar tahsis etmiş olduğunu bildiren haberi tekzip etmiştir.

Mütecavizin tarifinde İran

MOSKOVA, 17 . A. A. — İran büyük elçisi Fethullah Han Pakirevan, hariciye komiserliğine müteaarrizin tarifine dair olan Londra mukavelenamesinin İran şahı tarafından imza edilmiş olan musaddak suretini tevdi etmiştir. Binnetice bu mukavele mukaddema Sovyet Rusya ile Lehistan, Romanya ve Afganistan arasında meriyet mevkiine girmiş olmasına binaen İran hükûmeti ile salifüzzikir hükûmetler arasında de meriyete girmiş bulunuyor.

SON DAKİKA

Ziya Nuri Pş. Afyon mebusu oldu

ANKARA, 17 (A.A.) — Cümhuriyet Halk Fırkası kâtibi umumiliğinden:

Münhal bulunan Afyonkarahisar meb'usluğu için bugün intihap yapılmış, fırka namzedi Dr. Ziya Nuri Paşa ittifakla meb'usluğa intihap olunmuştur.

Yeni bir şekil bulabilecek mi?

LONDRA, 17 (A.A.) — Sör John Simon ile M. Eden Cenevreye gitmek üzere Londradan hareket etmişlerdir .

PARİS, 1 (A.A.) — Cenevreden bildirildiğine göre, Fransız heyeti , dün öğleden sonra kontrol komisyonuna mühim bir muhtıra tevdi etmiştir. Bu muhtıra müzakerata esas teşkil etmekte ve Mac Donald plânı ahkâmını takviyeye matuf bulunmaktadır.

Heyetlerin bu muhtırayı tetkike vakıt bulabilmeleri için komisyon celselerini pazartesi gününe kadar tehire karar vermiştir.

Ankarada bir yangın

ANKARA, 17 A.A. — Bu sabah saat ikiyi elli beş geçe Tahtakale caddesinde Abdullah efendi lokantası karşısında Madam Esem'in evinden yangın çıkmış ve yanındaki ev yıkılmak suretiyle yangının önüne geçilmiştir. Yanan ve yıkılan bu iki evin altında bir kaç ufak dükkân da vardı .

Berlinde münakalât kazaları

BERLİN, 17. A.A. — Teşrinievvel ayında Berlinde vukua gelen münakalât kazalarının mıktarı 2400 e balığ olmuştur. Eylülde kazaların mıktarı 2462 idi. Bunların 1124 ü hususî otomobil, 146 taksi, 358 i kamyon, 26 si otobüs, 263 u motosiklet ve 76 si tramvay yüzünden olmuştur. Bu kazalar neticesinde 37 ki ölmüş ve binden fazla adam yaralanmıştır. Bu kazalara uğrayanların 145 i sokklarda oynayan çocuklardır.

Bir Alman tecavüzü olursa..

BRUKSELLES, 17.A.A. — Mebusan meclisi hariciye encümenini de katolikler, Almanyaya karşı iktisadî müeyyidelere müracaat edilmesi şeklinde sosyalistler tarafından yapılan teklif aleyhinde bulunmuşlardır. Liberal mebuslardan daha emin zaman vücude getirilmiş ve bir tecavüz vukuunda Fransanın otomatik surette Belçikada müdahalede bulunması hususunun temin edilmiş olduğunu söylemiştir. M. Brurfaut Sovyet Rusya ile yeniden münasebata girişilmesini iltizam etmiştir. Nihayet encümen hariciye bütçesini kabul etmiştir.

Esrarengiz şua hakkında tetkikat

ROMA, 17.A.A. — Kozmoz şuaatı hakkında tetkikatta bulunmak üzre eritireye gitmiş olan İtalyan heyeti, millî araştırmalar meclisine ilk raporlarını göndermiştir. Bu rapor heyetin kymetli tecrübelerinin neticelerini göstermeye dair olması itibarile fevkalâde mühimdir, ve İtalyanın meseleyi faydalı bir surette tetkik etmesine medar olacaktır. Bu neticelerin ehemmiyetine binaen, 2300 metre irtifada ve miknatisi hattı üstüvadan ancak 7 derece mesafede bulunduğundan dolayı atmadaki muşahedatına faydalı bir şekilde devam etmekte bulunan Kozmosun stratosta veya deniz hü'relerinde neden terekküp evvel mıknatisi sabanın Kozmos şu atı üzerindeki tesiri hakkında tetkikat ve taharriyatta bulunmayı tercih etmektedir.

Üç devletin deniz kuvvetleri efradı

LONDRA, 17.A.A. — Avam kamarasında halihazırda mevcut deniz kuvvetleri efradının 1914 senesine nazaran ne mıktarda olduğu şeklinde sorulan bir suale cevaben bahriye birinci Lordu, yuvarlak hesap olarak Amerikanın kendi bahriye efradı mıktarını 39700 kişi ve Japonyanın takriben 40 bin kişi artırmış İngilterenin ise 55400 kişi esiltmiş olduğunu beyan etmiştir.

Carneranın aşkta talihi yok

UDİNE, 17. A. A. — Böksör Carnera, bekâr vergisi kanunu mucibince evli olmadığını hazineye bildirmek mecburiyetinde olduğu halde bunu yapmağı unutmuş olduğundan kendisinden 150 liret nakdi ceza alınmıştır. İtalyan şampiyonu parayı verirken gülümsiyerek — aşkta talihim yok — demiştir.

Şimal memleketlerindeki kardeşlerimizde büyük bayramı kutluladılar

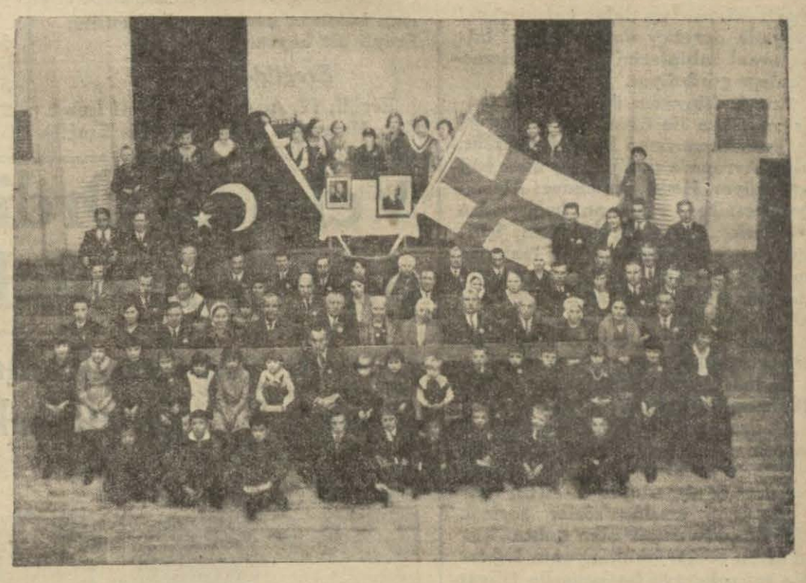

Finlândiyada, Tamperede Türk kardeşlerimiz bayram merasiminde

TAMPERE, "Finlândiya,, (Milliyet) — Türkiye cümhuriyetinin onuncu yıldönümü münasebetile , Finlândiyanın Tampere şehrinde yaşayan Türkler, kan, dil ve din kardeşlerinin büyük millî bayramlarına şimmalden bir seyirci olarak kalmak istemediler. Onlar da kardeşlerinin bayramlarına bütün kalpleri ve ruhları ile iştirak ve teşrit ettiler.

Tampere şehrinin büyük salonlarının birinde cümhuriyet bayramı yapıldı. Herkese Türk bayrağından yapılmış olan rozetler dağıtıldı. Salonun sahnesi Türk bayrağı ve Ulu Gazi hazretlerinin resimleri ile süslenmişti.

Müsamere Türk istiklâl marşı ile açıldı. Bir çok küçük hanımlar bir ağızdan "korkma, sönmezi,, söylediler. Ahali ayakta oldukları halde istiklâl marşını dinlediler.

Marşı müteakip, Tampere şehri muallimi G. Murtaza Bey inkılâp tarihi hakkında bir nutuk söyliyerek, dinliyenlere İnönü, Çanakkale, Sakarya muharebelerini, Ulu Gazi Hazretlerinin asîl milletini felâketten kurtararak istiklâle kavuşturduğunu mufassal bir surette anlattı.

Mahsuse Vefa Hanım da asırlarca pek az yetiştirdiği ve bütün dünyada da pek az misli olan Ulu Gazi Mustafa Kemal hazretlerinin ve Türkiye cümhuriyetinin on sene içinde yaptıkları büyük işleri ve ıslahatı , Başvekil İsmet Paşa hazretlerinin hiç yorulmak bilmeksizin Türkiye için çalıştıklarını merasimde hazır bulunanlara anlattı ve yaşasın Türkün babası, kurtarıcısı Ulu Gazi hazretleri, Türkiye cümhuriyeti ve bütün Türk milleti diye sözüne nihayet verdi.

Nutukları müteakip Sakarya marşı, başka Türk şarkıları ve idel Ural millî marşları söylenildi ve oynandı.

Müsameredeki bütün halkın yüzü bugünkü Türk kardeşlerinin büyük bayramlarına iştirak edebilmek şerefine nail oldukları için sevinçten gülüyor, kalplerinde Türkü kurtaran ve bugünkü istikbâli yaratan Gazi hazretlerine ayrı bir minnet hissediyorlardı.

Yaşasın Ulu Gazi ve Türkiye cümhuriyeti diye bağıran sesler üç defa koca salonda yükseldi. Yine istiklâl marşı ile müsamereye nihayet verildi.

Herkes bugünkü bayramdan müteheccis olarak evlerine avdet ettiler.

FIKRA

Kaşığın sapı!

Gazetelerimizin sayılı mevzuları vardır; başta:

1 — "Gayrimübadiller işi,, gelir; bunu:

2 — Yeni köprü asma mı olsun, düz mü?..,, mevzuu takip eder.

3 — "Halicin dolmakta olduğu,, iddiası aşağı yukarı 15 - 20 senelik bir mevzudur.

4 — "Vakıt kürresi,, işi de hayli bir tarihe maliktir.

Senelerdir, takıldı idi, takılacaktı. Öttüydü, ötecekti; denildi durdu; fakat ne takılabildi, ne de ötmesi kabil oldu.

Bunun tahakkuk sahasına çıkabilmesi, haddizatında büyük bir para işi değildi. Medenî bir şehirde halkın vaktini ve zamanını doğru bilmesi, en tabiî ihtiyaçtır. Vakte kıymet vermek ise, sadece bir ihtiyaç değil, medenî bir halkın en başlı şiarlarından biridir de.

Filhakika vakit kürresi için intihap edilen mevki,Galata kulesi olduğuna göre, vakit kürresinin oraya çıkarılması, zannedildiği kadar kolay bir iş değildi. Onun için bu teahhür pek zarurî ve tabiî idi. İşin bu kadar uzun sürmesi, onun bir komisyona havale edildiği kanaatini vermekte idi. Kim bilir bu komisyonda ne işitilmemiş fikirler ileri sürülmüştü. Belki azadan birisi:

— Vakıt kürresini buraya tayyare ile koyalım.

Diğeri:

— Bunun için bir vinç imal edelim.

Bir üçüncüsü:

— Vincin demirleri kontenjana tâbi ve imali masraflı olduğu için bu hususta mancınık kullanalım.

Bir dördüncüsü:

— En doğrusu yerden kulenin tepesine bir merdiven kurarak kürreyi bu suretle oraya çıkaralım.

Bir beşincisi:

— Hayır, hayır!.. Merdiven olmaz. En makulü, yerden oraya bir meyilli cadde inşa edelim. Kürreyi bir arabaya koyalım. Arabaya 18 çift manda koşalım.

Altıncı aza:

— Kulenin böyle bir maddeye mesnet olabilmek mukavemeti olmadığı için bu hususta en makul iş, testere ile kulenin altını keserek üstünü sahile indirmek ve orada üstüne vakit kürresini koyduktan sonra tekrar yukarı çıkararak kuvvetli bir harç ve çimento ile eski yerine lehimlemektir.

Demiştir.

Biribirlerinden yüksek olan bu fikirlerin bu işte hangisi galebe etmiştir, iyice bilmiyorum. Oldu idi, olacaktı derken vakit kürresi yerine takılabilmiş.

Takıla bilmiş ama,

İşin mühimmi, kaşığı yapmak değil, kaşığın sapını doğru getirmek olduğu gibi bu meselede de işin çapraşık tarafı, yani halkı alâkadar eden nokta, vakit kürresinden fazla onun düdüğünün sesidir.

Vakit kürresinin düşüp düşmemesi bizi zerre kadar alâkadar etmez. Vakit kürresi düşecek diye ellerde saat, halkın köprü üstünde veya Süleymaniye sırtlarında gözler kuleye dikili, saf dizip bekleşmesi talep edilemez. Asıl iş, düdük meselesinde ve bilhassa düdüğün vapur düdüğünden farklı surette alâka ve dikkati celbedecek seste ve kuvvette olmasındadır. Halbuki bu günlerde düdüğün, Akay'ın veya Şirketihayriyenin her hangi bir vapurunun düdüğünden zerre kadar farkı yoktur.

Bu işte vakit kürresi kaşık ise, düdük onun sapı mesabesindedir. Kaşığı yaptık, amenna... Fakat şunun sapını da doğru yapalım da bari ettiğimiz iyilik ürküttüğümüz kurbağaya değsin.

Salâhattin ENİS

Ziraat vekili Ayancıkta

AYANCIK, 16 — Ziraat vekili Muhlis, mebus Süreyya, orman umum müdürü Bekir Beyler Kastamonu tarikile Ayancığa geldiler. Zingal müessesatını ziyaret edeceklerdir.

Fuhuşla mücadele

ANKARA, 16 — Fuhuşla mücadele talimatnamesinin bir hafta sonra tatbikine başlanacaktır.

Memur süsü

Şakir isminde birisi kendisine memur süsü vererek öteden beriden para almağa çalışırken zabıta tarafından yakalanıp adliyeye teslim edilmiştir.

Birinci ceza mahkemesinde yapılan muhakemede Şakirin cürmü sabit olmuş ve kendisi üç ay müddetle hapse mahkûm edilmiştir.

ŞEHİR HABERLERİ

Ekonomi

Ege'de satış

Mevsim iptidasından beri satılan üzüm, incir

İzmir borsasının hazırladığı bir rapora nazaran son bir hafta zarfında borsada sekizden 23 kuruşa kadar 9177 çuval çekirdeksiz üzüm satılmıştır.

Bu sene mevsim iptidasından bu tarihe kadar 7 kuruştan 39 kuruş arasında satılan çekirdeksiz üzüm miktarı 210 bin 214 çuvaldır. Geçen sene azamî fiat ise kırk kuruş idi. Yine bu rapora göre son bir hafta içinde 4 kuruştan 22 kuruşa kadar 5812 çuval satılmıştır.

İncir mevsimi geçmek üzeredir. Buna rağmen son günlerde muamelâtta oldukça hararet görülmüştür.

Bu sene mevsim iptidasından bu tarihe kadar borsada 119.386 çuval incar 4 kuruştan 28 kuruş arasında satılmıştır.

Geçen senenin fiati ise beşten 25 kuruşa kadar idi.

Zeytin kongresi

Lizbonda zeytin ve zeytinyağı ticareti hakkında bir kongre toplanacaktır, kongreye İktısat Vekâleti Umum sanayi müdürü Recai Beyin murahhas olarak gitmesi muhtemeldir.

Bakla rekoltesi

Eğe mıntakasının bu seneki bakla rekoltesi 20 bin ton tahmin edilmektedir. Geçen seneki rekolte 15 bin ton idi. 932 - 933 senesi 1 Temmuz tarihinden 2 inci Teşrinin ilk haftası sonuna kadar borsada bakla satışı miktarı ve satışları tesbit edilmiştir.

Bu seneki miktar 3,794,560 okka, geçen seneki satış miktarı 1,967,920 okkadır.

Fiatlere gelince: Temmuzda 3,5 -, 6, Ağustosta 3,37, 5 - 4, 12,5 kuruş, Eylûl de 3,56 - 3,6875, Birinci Teşrinde 3,43,75,3,625, İkinci teşrinde 3,5-3,8125.

İhracat: 1 Temmuz 933 ten şimdiye kadar İzmir limanından muhtelif ecnebi memleketlere 5,484,666 kilo bakla ihraç edilmişti.

İzmir limanı ile Ege mıntakasının muhtelif iskele ve limanlarından 1 Temmuzdan şimdiye kadar 14 bin ton bakla ihraç edilmiştir.

Maden ihracına yarayacak maddeler

Maden istihsal ve ihracına yarayacak mevaddın kontenjan harici ithali hakkında Heyeti Vekilece verilen karar mazotçular arasında büyük bir memnuniyet uyandırmıştır.

Bir çok maddeler bu karardan istifade etmektedir.

Kürk ve tuğla fabrikası

Eyüpte Topçularda Rami kışlası caddesinde Kiryako Deli oğlu tarafından künk ve tuğla fabrikası inşasına başlanmıştır.

Fabrika modern techizatı haiz olacaktır.

Maden sularımız

Türkiye maden suları hariç memleketlerde büyük bir rağbet görmektedir. Irak ve Suriyeden maden sularımıza karşı talepler artmaktadır.

Bağdattan buradaki alâkadar bir müesseseye gelen malûmata göre, Bağdatta maden suları pek pahalıdır. Türkiye maden suyu ihtiyaçlarının bu piyasayla daha ziyade alâkadar olması lâzımdır.

Diğer taraftan Çekoslovakyadan Afyon maden suyuna karşı siparişler başlamıştır.

Takas işleri

Takas işleri, son kabul edilen kanunla üç ay daha uzatılmıştı.

Uzatılan üç aylık müddet bu ayın 20 sinde bitecek ve bu suretle artık takas muamelesine Türkiyede nihayet verilmiş olacaktır. Takas beyannamelerile gümrükteki ithalât eşyasının çıkarılması muamelesine de gene ayni kanun mucibince 20 ikinci teşrinde nihayet verilecektir.

Patates günü

Balıkçılar Cemiyetinin bir «balık günü» tesis etmeyi düşündüklerini yazdık.

Öğrendiğimize göre: Bir kısım patates tacirleri de buna benzer yeni bir teşebbüse girişmişlerdir. Bunlar da, patates sarfiyatını arttırmak için bir «patates günü» ihdas edilmesini ve her ayın bir gününde bütün memlekette patates yenilmesini istemektedirler. Bu iş tek te tetkik edilecektir.

Alman - Leh ticareti

VARŞOVA, 17 (A.A.) — 14 Teşrinievvel tarihli muvakkat Leh - Alman İktısadî itilâfı 30 Teşrinisaniye kadar temdit edilmiştir.

Bir İran cenerali geldi

İran cenerallerinden İsmail Han dün akşam Toros ekspresile şehrimize gelmiş ve İran konsoloshanesi erkânı tarafından karşılanmıştır. İsmail Han şehrimizden Avrupaya gidecektir.

Ceneral Harrington İstanbula geliyor

Mütareke esnasında ve bilhassa İstanbulun işgali zamanlarında şehrin tahliyesine kadar İngiliz ve bütün işgal kuvvetlerine kumanda etmiş ve Mudanyada mütareke müzakeratına iştirak etmiş olan Ceneral Harrington yakında Çanakkaleyi ziyaret edecektir. Ceneralin bu münasebetle İstanbula da geleceği haber verilmektedir.

Maarifte

Kıbrıslı gençler

Dünkü kongrede yeni idare heyetini seçtiler

Kibrisli Türk Talebe Birliği senelik kongresi dün Halkevinde yapılmıştır. Dört saat devam eden bu kongrede bir senelik heyeti idare faaliyeti etrafında bir hayli münakaşa yapılmıştır.

Neticede yeni idare heyeti intihabı yapılmıştır.

Yeni idare heyeti Mahir Kemal Beyin riyaseti altında Şevket, Mehmet Ali, Münir, Ekrem ve Fevzi Riza Beyler den mürekkeptir.

Mürakabe heyetine de Fatma Hanım, Celâl ve Saffet Beyler intihap edilmişlerdir.

Fakir çocuklara sandoviç

ANKARA, — Gençlik Hilâliahmerile Halkevleri içtimaî muavenet komitesi müştereken bugünden itibaren on sekizi ilk mektep olmak üzere yirmi üç mektepten muavenete muhtaç 900 çocuğa beheri 190 gram sikletinde sandoviç dağıtmağa başlayacaktır.

Bu sandoviçler şeker helvası, tere yağı, tere yağlı kaşar peyniri, yumurta, ceviz içi ve kuru üzüm katıklı olacaktır.

Zengin aile çocuklarından arzu edenlere de beheri beş kuruş mukabilinde verilecektir. Bu yardım ileride ihtiyaç derecesinde çoğaltılacaktır.

Fakülteye ayrılan yataklar

Cerrahpaşa, Hasekî ve Gureba hastanelerinde Tıp fakültesine ayrılan yataklara ait masrafların ne suretle temin edileceğine dair de alâkadar makamlara emir gelmiştir.

Hastaneler, fakülteye ayrılan yataklardan evvel nasıl masraf yapılıyorsa gene o tarzda devam edecekler, fazla masraf yapmıyacaklardır.

Talebenin ders görebilmesi için sarfedilecek para fakülte bütçesinden verilecek, fakültenin bütçesi kifayet etmezse üst tarafı Maliye Vekâletinden temin edilecektir.

Bu emir üzerine şehir hastahanelerinin yeni bir masraf karşısında kalmalarına imkân bırakılmamıştır.

Dilsizler mektebi

Dilsizler cemiyeti dilsizlere mahsus olarak açmağa karar verdiği mektep için 42 talip vardır.

Mektep leyli olup, leyliler için 300, nehariler için 150 lira istendiğinden açılması mümkün olmıyacaktır. Çünkü bu parayı verebilecek ancak üç talebe vardır.

Onun içindir ki, fikir suya düşmüştür. Dilsizler şimdi Sıhhat Vekâletine müracaat ederek yardım istemek fikrindedirler.

Vilâyette

İdare heyeti

Kararın bugün vilâyete tebliği bekleniyor

İcra vekilleri heyetinin son içtimaında Ankara ve İstanbul vilâyetleri için ihdası kabul edilen üçer kişilik idare heyetine ait kararın bugün vilâyete tebliğine intizar edilmektedir.

İdare heyetlerinin ne şekilde seçileceği hakkında şehrimize henüz bir malûmat yoksa da bunların hükûmetçe tayin edilmeleri fakat halk arasından ve tanınmış zevattan seçilmeleri muhtemel görülmektedir. İdare heyetleri vali veya muavininin riyaseti altında her gün içtima yapacaktır.

BORSA

(İş Bankasından alınan cetvelidir)

16 Teşrinisani 1933

Akşam Fiatları

İstikrazlar		Tahvilât	
İstkrazı dahili	96,50	Elektrik	—,—
1933 İstikrazı	97,50	Tramvay	—,—
Şark D. yolları	2[illegible]0	Tünel	—,—
D. Muvahhide	51.87.50	Rıhtım	17,75
Gümrükler	7,80	Anadolu I	44.30
Sayd mahî	6	„ II	46,15
Bağdat	9,25	Mümessil	50,85
T. askeriye	9,50		

ESHAM

İş Bankası Nama	9,55	Telefon	11.75
„ „ Ham'line	9,70	Bomonti	18,60
„ „ Müessis	104	Terkos	26,75
Tramvay	46.50	Çimento	11.80
Anadolu Hisse	26,60	İttihat dey.	17,70
Sir Hayriye	15	Şark dey..	1.—
Reji	3,52,50	Balya	1.85
		Şark m. ecza	2,85

ÇEK FİATLARI

Paris	12.06	Prağ	15.88
Londra	681	Viyana	4.30.25
Nüyork	80,65	Madrit	5.65,50
Milano	8,96	Berlin	1,97,90
Brüksel	3,37,87.5	Belgrat	34.65
Atina	82,69	Zloti	4,21
Cenevre	243,92,5	Peşte	3,75
Amsterdam	1,17,23	Bükreş	79.69
Sofya	65,40.50	Moskova	1083.25

NUKUT (Satış)

	Kuruş		Kuruş
20 f. Fransız	167	1 Şille. Av.	24.50
1 İsterlin	678	1 Pezeta	16
1 Dolar	124	1 Mark	49
20 Liret	223	1 Zeloti	24.—
20 f. Belçika	117	20 Ley	0.23
20 Drahmi	24	20 Dinar	46.—
20 İ. İsviçre	818	1 Çernoviç	—.—
20 Leva	25.—	1 Altın	9.32
21 Kur. Çek.	118	1 Mecidiye	0,34
1 Florin	83	Banknot	2.33

Belediyede

Su raporu

Bin sahifelik rapor tercüme ediliyor

Belediyenin, İstanbul sularının ıslahı ve tevhidi için getirttiği mütehassıs M. Felner'in Almanca olarak yazdığı bin sayfalık raporu üç aydanberi tercüme edilmektedir.

Raporda bent ve terkos sularının birleştirilmesi ve memba sularının hep beraber borularla şehre akıtılması gibi büyük masrafları icap ettiren mühim esaslardan bahsolunmaktadır. Rapor Şehir Meclisinin müzakere ve kabulünden sonra ancak tatbik sahasına konulabilecektir. Bu da ancak gelecek sene olabilecektir.

Taksimdeki fıskiye

Cümhuriyet bayramında Taksim Cümhuriyet meydanında Belediye su idaresinin yaptığı su tesisatının betona tahvil edilerek daimî hale sokulmasına karar verildiğini yazmıştık. Bu hususta bir proje hazırlanmasına başlanmıştır.

Beyazıtta abide

Cümhuriyet bayramında Türkiyenin her tarafından alınan bir avuç toprakla Ankarada bir âbide yapılacağı malûmdur. Ayni zamanda her şehirde de toprak alınan yerlerde birer âbide veya birer kitabe yapılacaktır.

İstanbulun toprağı Beyazıt meydanından alınmıştır. Bunun için burada bir âbide yapılacaktır. Abide masrafına şehrimizdeki şirketlerden bir kısmının iştirakleri düşünülüyor. Bu hususta yakında bir şekil bulunacak ve âbidenin projeleri hazırlanacaktır.

Abidenin kitabesinde bu yerden toprak alındığıan dair bir kayıt bulunacaktır.

Paris Belediye meclisi reisi geliyor

Paris Belediye meclisi reisi bu günlerde Sofya tarikiyle İstanbula gelecek ve buradan Ankaraya gidecektir.

Bulgar gazetelerinde okunduğuna göre Safyo Belediye meclisi, Paris Belediye meclisi reisini Sofyada bir kaç gün kalmağa davete karar vermiştir.

Şehir rehberi

Şehrimizdeki mahalle, sokak ve semtleri haritalı ve resimli olarak gösteren ve şehir hakkında esaslı malûmat veren şehir rehberinin basılması bitmek üzeredir. Rehber Kânunuevvelde neşredilecektir.

Şehir rehberinde eski, yeni sokak isimleri karşılıklı olarak gösterildiği için adres işlerile yakından alâka ve münasebeti olanlara büyük bir kolaylık temin edilmiş olacaktır. Rehber sayesinde İstanbul içinde, ötekine berikine sormadan her yeri kolaylıkla bulmak mümkün olacaktır.

Açık lâğımlar

Gümüşsuyunda akan lâğımların o havalide umumî sıhhati tehdit ettiğinden bahisle bazı şikâyetler vuku bulmuştur.

Gerek bu, gerek Dolapdere, Kasımpaşa, Cihangir, Şişli taraflarında açıkta akan lâğımlardan vuku bulan şikâyetler çoğalmıştır.

Belediye, bu lâğımları kapatmak ve buralarda muntazam mecralar yapmak için kanalizasyon şirketine bir proje yaptırmıştır.

Bu projeler Berlinden gelmiştir. Ancak bunun için ayrılacak tahsisatın şehir meclisince tasdiki lâzım geldiğinden şekle ait bu muamele ikmal edilmeden inşaata başlamak kabil değildir.

Kadastro işleri

Kadastro postalarının arttırılması düşünülüyor

Şehirler kadastrosunun süratle ilerlemesi için şimdiki halde memleket dahilinde çalışan 23 kadar kadastro postasının arttırılması düşünülüyor. Bu tasavvur pek yakında kati neticesini alacak ve önümüzdeki sene zarfında kadastro postaları50-60 a çıkarılacaktır.

Kadastro faaliyetinin ziyadeleşmesi, memleketin her kısmında tapu sicil muhafızlıklarının arttırılmasına sebep olacaktır. Bu işe ait projeler hazırlanmaktadır.

Ankara kadastro vaziyeti itibarile ikiye ayrılmıştır, Eski Ankara, yeni Ankara.

Eski Ankarada kadastro faaliyetine haziran 933 te nihayet verilmiştir. Eski Ankara 115 paftada 600 ada, 7783 parselden, yani bir tapu senedile tasarruf edilmiş 7783 gayri menkulden mürekkeptir. Bu saha son taksimata nazaran 50 mahalleye ayrılmıştır. Tanzim edilen kadastro yani bir tapu senedile tasarruf edilmiş 7783 gayri menkulden mürekkeptir. Bu saha son taksimata nazaran 50 mahalleye ayrılmıştır. Tanzim edilen kadastro plânlarının asılları tapu umum müdürlüğüne asılları tapu umum müdürlüğüne teslim edilmiş ve bunlardan alınan kopyalar da üzerinde vukuat takip edilmek üzere yeni tapu kütükleri ile birlikte teşkil olunan tapu sicil muhafızlığına devrolunmuştur. Şimdiki halde bu saha üzerindeki tapu muamelâtı tapu sicil muhafızlığınca tedvir edilmektedir ki; bu teşkilât geçen sene İzmirde de vücuda getirilmiş ve tatbik edilmeğe başlanmıştır.

Yeni Ankaranın Yenişehir ve Cebeci mıntakaları teşkil etmektedir. Bu sahada faaliyette bulunan kadastro postaları işlerini kısa bir zamanda bitirecektir.

Ahiren kadastro işleri ile pek sıkı alâkası olan Ankara şehri imar müdürlüğü ile vaki temas neticesi ittihaz olunan tedbirlerin bu mıntakalardaki kadastro işinin bir an evvel bitirilmesine büyük yardımı olacaktır. Bu saha üzerindeki ameliyatın ikmalinden sonra heyetlerin hangi mıntakalarda çalışacakları ayrıca kararlaştırılcaktır.

Poliste

Vapurun dalgası

Sandalı devirdi, içindekiler denize döküldü

Hasan, Sabri, Abdürrahman isimindeki üç balıkçı Dolmabahçe açıklarında tuttukları palamut balıklarını İstanbula getirirlerken, bir vapurun dalgasına tutulan sandal devrilmiş ve hepsi birden denize dökülmüştür.

Feryat üzerine Hızırilyas motöründe bulunan gümrük muhafaza memuru Refet efendi tarafından üçü de kurtarılmıştır.

Ağır cerh

Melek sineması sokağında; Tophanede Eski Mescitte oturan seyyar tütüncü Ferit ile Beyazıtta Çatal Hanında oturan kunduracı Hüseyin arasında çıkan kavgada Hüseyin, kunduracı bıçağı ile Feridi kalbi altından ağır surette yaralamıştır.

Hüseyin yakalanmış, Ferit hastahaneye kaldırılmıştır.

Yangın

Çenberlitaşta Tavukpazarında Kürkçülerde marangoz Ermenak efendinin dükkânından yangın çıktığı görülmüş, derhal söndürülmüştür.

Barda kavga

Koca Mustafapaşada oturan ve bir fabrika sahibi olduğunu söyleyen İhsan Efendi Beyoğlunun Jale Barında içtiği biranın parasını vermemiş ve idare mudürü ile kavga etmiştir.

Bu esnada kavga kızışmış ve bir aralık kavgadan kurtulan İhsan Efendi 130 lirasının çalındığını iddia ile karakola müracaat etmiştir.

Altı kilo sigara

Beşiktaşta Sandalcı Osman isminde birisi sandalla Harem iskelesine yanaştığı sırada zabıta ve muhafaza memurları kendisinden şüphelenerek sandala araştırma yapmışlardır.

Bu araştırmada sandalda bir paket içinde altı kilo kaçak sigara, çakmaklar ve çakmak taşları bulunmuştur.

Sandalcı Osman bu sigara ve çakmakları bir müşterinin kendisine verdiğini ve bunları Harem iskelesinde kendisini beklemekte olan bir adama vermek üzere getirdiğini iddia etmiştir.

Arasıra arabaları

Şişlide arabacı Kemal caddede arabasını sürale sürerken Vasil isminde üç yaşında bir çocuğa çarparak başından ağır yaralamışır.

Çocuk hastahaneye kaldırılmış, arabacı yakalanmıştır.

Sevahili mütecavire kış tarifesi

Akay idaresi Adalar, Haydarpaşa, Kadıköy ve Anadolu sahil hattı için kış tarifesini hazırlamıştır.

Yeni tarife yarından itibaren tatbik edilecektir.

İçki aleyhtarlarının müsameresi

Dün sabah saat on da Şehzadebaşında Ferah sinemasında Türkiye içki düşmanları gençler cemiyeti tarafından azasına ve muhiplerine mahsus çok güzel bir müsamere verilmiştir.

Müsamereyi cemiyet reisi Doktor Fahrettin Kerim Bey açmış ve sözü Yeşil Hilâl ikinci reisi Doktor İbrahim Zati Beye vermiştir.

Doktor Zati Bey müheyyiç bir hitabede bulunmuş, dünya içki aleyhtarlığı cereyanları hakkında malûmat verdikten sonra alkolin sıhhi ve içtimaî tertibatı üzerinde durmuş ve bilhassa alkoliklerden gelecek nesillerin ne suretle bozuk bir nesil haline geldiğini bir çok misallerle isbat etmiş ve bu noktada da ısrar etmiştir.

Kendi zevkleri için mütemadiyen içenlerin memlekete bozuk, hasta bir nesil hediye etmeğe hakları olamıyacağını söylemiş ve hitabe alkışlanmışıtr.

Müteakiben klâsik musiki parçaları çalınmış ve bir de piyes temsil edilmiştir.

Bundan sonra yine Fahrettin Kerim Bey tarafından yeni azaya hitaben bir nutuk söylenmiş ve yeni azanın and içme merasimi yapılmıştır.

Niyazi Asım Bey dün defnedildi

Kısa bir hastalığı müteakip vefat ettiğini yazdığımız memlekete yüzlerce talebe yetiştirmiş kıymetli İktısatçımız, Cümhuriyet Merkez Bankası mürakibi ve sabık Kütahya mebusu Niyazi Asım Beyin cenazesi dün sabah saat onda Caddebostanındaki köşkünden, kendisini tanıyanların ve sevenlerin derin teessürleri ve göz yaşları arasında kaldırılarak Caddebostanından Beşiktaşa nakledilmiş, Sinan Paşa camiinde namazı kılındıktan sonra Yahyaefendi kabristanına defnedilmiştir.

Merhumun ailesine taziyetlerimizi beyan ederiz.

FELEK

Pergünt'ü gördüm

Haftanın yazısı

Şehir tiyatrosu başıama saatini dokuza indirmiş, farkında değildim. Ben Pergünt'ü görmeye dokuz buçukta gittim, piyes başlamış ve birinci perde sonuna yaklaşmıştı.

Bu perdenin bende bıraktığı ilk intiba, bazı kahvelerde parlak taş basması renkli resimlere benzeyişi oldu..

Şehir tiyatrosunun bu piyesinde gözüme çarpan en büyük hüneri dekorları ve sahne tertibatıdır. Lâkin onu bildim bileli sesleri değişmedi ve değişmiyecek. Sahnede kâfi ses çıkaracak artist bulanlar beri gelsin. Her zaman söylerim: Dünyada filmleri seslendirdiler, biz hâlâ sessiz tiyatro oynuyoruz. Hepsi de arslan gibi delikanlı... Ben sesi az çıkanları yalnız aramızda zannederdim. Artistler de bizim gibi imiş..

* * *

Pergünt nedir?.. Allah allah! Bunu bilmiyecek ne var! Pergünt, Pergünt'tür. Norveçli Jbsen bir piyes yazmış. İşte onun ismi. Bir dostum bana:

— Pergünt'ü anlamak için Jbsen'i bilmek lâzımdır, demişti. Haklı imiş. Ben Jbsen'i tanımam. Kahveye filân çıkmıyor galiba. Sokakta da görmüş değilim. Onun için olacak Pergünt'ü anlamadım. Ne yalan söyliyeyim. Amma herkes şimdi beni ayıplayacak !

— Tuvv! Muharrir olacak, Pergünt'ü anlamamış.. diyecek.

Ben samimî adamım, anlamadığımı itiraf ediyorum. Acaba piyesi tercüme eden zat anlamış mıdır?.. Piyesi (monte) eden zat anlamış mıdır?. Anlayış hareketlerinin yüzde doksanı anlar gibi görünmektir. Ben böyle görünemiyorum vesselâm.

* * *

Efendim! Bu Pergünt bir garip şeydir. Bir kere içinde cinler, periler var. Öküz kafalı, sıçan kafalı, kuyruklu ve boynuzlu bir takım mahlûklar.. Ve bunlar insan gibi görüşüyorlar... Bir insan oğluna kızlarını vermek için kuyruk takıyorlar. Yanımda bir arkadaş vardı, sordum:

— Kuyruk taktılar.. Ya boynuz?..

— Evlendikten sonra olacak.. Dedi..

Pergünt, nefis tabloları, biribirine uymayan perdeleri ve güzel mızıkası olan bizim anlayamadığımız bir piyestir. İçinde ölüler var ki lâf ediyor... Hele fırtınaya tutulmuş bir Evüp vapuru var.. Görülecek şey! Ben bizim daracık sahnemizde bu kadar az vesaitle böyle güzel (montaj) yapılmasını gerçekten takdir ettim. Lâkin lâf aramızda projeksiyonla yandan gösterdikleri deniz pek yeşil.. Adeta salata rengi... Biraz daha lâcivert karıştırsalar iyi olur .

Fırtınada vapuru da çok sallıyorlar.. Ben fena oldum.. Tok karnına havası zehirli bir yerde böyle bir manzara adamın midesini bozuyor. Kendimi güçlükle tuttum. Sonra o ölünün vapurda işi ne? Seyrü sefer talimatnamesine mugayirdir . Belediye kendi müessesesinde böyle bir şeye nasıl müsaade ediyor?

Sinirime dokunan şeylerden biri de Azrailin gevezeliği. Evet elinde bir orak bir de kepçe sahneye bir Azrail çıkıyor, çatlak sesli, geveze ve zevzek bir Azrail. Elinde kepçeli Azrail sanırım yalnız Pergünt'te görülmüştür. İşin tuhafı bu Azrailin yüreği de pek yufka... Canını alacağı adamın ricası üzerine — vesika göstermek şartile — bırakıyor. Şaştım. Belediyenin tiyatrosunda bile vesika ile iş görülüyor.

Pergünt rolünü pek mükemmel yapan — biraz daha ağır görüşse — Talât Bey — galıba iyi ağlayabilsin diye — piyesin son perdesinin sonlarında soğan soyuyor. . Evet, bildiğimiz soğanı almış eline soyuyor. Ve dıkkat ettim, iyi soyuyor. Evde bir hayli idman etmiş olacak. Soğanı soyarken de çekirdeğini arıyor.. Eh buna can mı dayanır?.. Senelerdenberi emek verdiğimiz şehir tiyatrosundaki artistler soğanın çekirdeği olmadığını bilmezlerse halimiz neye varır?..

Bu seferki piyeste bir yenilik daha var. Sahne ile halk arasına bir cibinlik germişler... Bildiğimiz cibinlik tülü.. Hikmetini anlayamadım.. Soruşturdum.. Kimse izah edemedi.. Alâkadarlardan bi-

(Lûtfen sayıfayı çeviriniz)

Fikirler ve insanlar

Yeni bir magazin

Faruk Nafiz'in çıkardığı *Anayurt* haftalık veya aylık mecmualarımız arasında, büsbütün başka bir çehre arzediyor. Beklediğimiz mecmuadır veya öbürlerinin hepsinden iyidir demiyorum. Zaten bir mecmua olmak, bir bakımı temsil etmek iddiası yok; başlığının altında sadece "haftalık ilim ve sanat gazetesi,, deniliyor. O da, öbürlerinin çoğu gibi, bir magazindir.

Fakat *Anayurt* memleketimizde magazin seviyesini biraz değil, haylı yükseltiyor. Sayıfalarını irili ufaklı resimlerle doldurup yazıya bir sığıntı muamelesi etmiyor. Bir makalenin ancak cazip, veya korkunç, veya esrarengiz bir resim sayesinde değil, mevzuu için, altındaki imza için okunacağına kani. Muharrire ve dolayısile karie hürmeti var. Sadece vakit geçirtmek değil, okuyanlara birtakım fikirler bildirmek istiyor.

Doğrusu bugünkü gazetelerin ve mecmuaların ekserisi karilere karşı büyük bir hürmetsizlik gösteriyor. Matbuatımızda ciddî, ağır fikir yazılarına karşı bir korku vardır. "Okunmaz. Kari hafif, kısa, eğlendirici yazılardan ve yalnız onlaran hoşlanıyor. Resim, mümkün olduğu kadar boyalı kapak... İşte kari bundan hoşlanıyor.,,

Bu sözlerin doğru bir tarafı olduğunu inkâr etmek kabil değildir. Memlekette gazete ve mecmua okuyan sınıfın büyük bir kısmı o yazılardan hoşlanıyor. Kabahat kimde? yalnız karide mi? Hayır. Gazetelerimiz ve mecmualarımız böyle bir kari kütlesi vücude getirmek için senelerce uğraştı; muharrirlerin çoğu makalelerini alay ederek, "Karie işte böylesi lâzımdır!,, diye yazdı, onlara manasız yazıları afyon gibi yutturdu. "Sensationnel,, haber, "sensationnel,, yazı aradı. Şimdiye kadar muharrirlikle, bugünün muharrirleri kadar alay eden kimse, olmamıştır. Mesleği kolaylaştırmak, günden güne karii daha az müşkülpesent ederek mesleği basitleştirmek....

Meslek kolaylaştı, basitleşti mi? Hayır. Bilâkis zorlaştı. Hem de fenaya, günden güne daha fenaya müteveccih bir gayret istemeğe başladı. Bugün muharrirlik eskisinden çok daha ziyade yıpratıcı bir meslek oldu. Fakat bu yorgunluk, eski yorgunluk kadar bir haz temin ediyor mu? bilmem.

Kari daima müşkülpesenttir. İyi verirseniz daha iyisini, fena verirseniz daha fenasını ister. Her gün biraz daha fenalaşmak her babayiğitin harcı değildir. Kendilerine cebredip hakikî kıymetlerinin aşağısına inenler de yerlerinin büsbütün değersizler tarafından alındığını gördüler.

Bu yalnız bizde mi böyle? Değil, bu huyu da Frenklerden aldık. Yalnız şu var ki bu fenalığın neticeleri, Avrupa memleketlerinde, bizdeki kadar vahîm değildir. Onların öteden beri devam eden bir ağır başlı muharrirlik ananesi vardır ki hiç olmazsa birkaç gazetede, birkaç mecmuada yaşar. Orada ateş her tarafı birden saramaz. Kendilerine hürmet ettirmesini bilen, okuduğu yazıda hakikî bir kıymet arıyan bir kari kütlesi vardır. Bunların sayesinde birkaç mecmua olsun ciddiyetini kaybetmeden yaşar.

Bizde de, Avrupa memleketlerininkinden daha az kalabalık olmakla beraber, böyle bir kari kütlesi vardır. Fakat bunların bir kısmı ecnebî dillerinden birini bildiği için o dildeki neşriyatı takip eder. Zaten bizde bir mecmua takip etmek bir âdet olmamıştır. Bunun için o zümre iyi, ciddî bir mecmuayı yaşatamıyor.

Fakat günün haberlerini de ecnebi gazetelerden beklemek mümkün değildir. Bunun için o zümre türkçe gazete alır. Gazetelerimizin birkaç tanesinin kendilerini bayağılaşmaktan koruyabilmeleri bu sayede olmuştur. Dünyanın her tarafında mecmualar gazetelerden daha ciddî, daha ağırbaşlı olduğu hilde bizde, bu yüzden, aksi olmuştur.

Ecnebi dillerinden birini bilenler o dildeki neşriyatı takip ederler dedim. Ya bilmiyenler? Vakıa bugün Türkiye'de, bir ecnebî dili bilmeden, fikir hayatına karışmak haylı zordur; fakat ne de olsa, yalnız türkçe ile de, ve yahut arapça ve acemce sayesinde, kendilerine hürmete lâyık bir fikir hayatı edinmiş kimseler vardır. Mektepli gençlerin çoğu da fransızca, almanca veya ingilizce mecmua okuyacak hâlde olmadıklarından bu sınıftan sayılması icap eder. ("İcap eder,, diyorum, çünkü pek yazık ki onların da ekserisi kasdettiğim magazinleri alâka ile okuyorlar.) İşte bu sınıfa gadredildi; halbuki bilhassa onun büyütülmesi lâzımdı. O sınıf kendine kitap da bulamadı; bunun için parçalandı: ya okumak itiyadını kaybetti ve yahut ki o da seviyesinden daha aşağı indi.

Bu sınıf için mecmua çıkarmağa birkaç defa teşebbüs edilmedi değil; fakat o mecmuaların hiç biri geçinemedi. Belki kuvvetli bir yardım onları yaşatır, hattâ yavaş yavaş kendini idare eder bir hâle getirebilirdi.

Anayurt yalnız o sınıfa hitap etmiyor. Öbür magazinlere alışık karileri celbedebilecek sayıfaları da var. Meselâ Mlle. Brigitte Helm'in resmi altına "ilâhî sanatkâr,, kaydını koyuyor, mızah sayıfası, karikatürleri var. Hattâ büyük adamların hayatını resimlerle anlatan çocuk sayıfası var. Fakat bunların yanında fikir yazıları da var.

Öbürlerinde de yok değildir; fakat onlarda bu nevi yazılar, pek nadiren alındıkları için, iğreti gibi gözükürler. Sanki mecmua onları almakla ilme, sanate uzaktan bir selâm vermiş olur. Halbuki *Anayurt*'ta onların asıl olduğu gözüküyor. Sonra onlar öbürleri içinde kaybolmuyor.

Anayurt bir cereyanın mümessili değildir dedim. Filhakika muharrirleri arasında bir kanaat bulunmasına imkân yoktur. Şimdiye kadar Cenap Şahabettin Beyin, İsmail Habip Beyin, Halit Ziya Beyin, Mehmet Emin Beyin, Mehmet Akif Beyin, İsmail Hakkı Beyin, Ercüment Ekrem Beyin yazılarını neşretti; bu muharrirler arasında müşterek bir fikir bulmak haylı zordur. Hattâ Faruk Nafiz gazetesinde muhtelif kanaatlerin çarpışmasını istiyor. Her cereyana açık bir gazete...

Fakat çizdiği programa göre, derhal göze çarpan bir eksiği var; şimdiye kadar dört numarası çıktığı hâlde hâlâ sayıfalarında yeni bir imza göremedik. Ancak birkaç gencin vezin meselesi hakkında, Cenap Şahabettin Beye yazdıkları itiraz mektuplarından birer, küçük parça çıktı. Mademki bir cereyanın mümessili değildir, hiç olmazsa eskilerle yeniler arasında bir hattı vasıl olabilir. Mamafi bu eksiğini tamamlıyacağını ve beklediğimiz mecmua çıkıncıya kadar bize emniyetle okunacak, yani muharrirlerinin severek yazdığı makaleler verecek bir gazete olacağını ümit ediyorum.

Nurullah ATA

---

rine soracak oldum. Bana:

— Azizim! siz Jbsen'i anlamamışsınız! dedi.

Pergünt güzel, şarkılı ve anlaşılmaz bir piyestir. Mütercimi ve şehir tiyatrosu bu anlaşılmaz piyesi anlatamamakta cidden ve seyirciler de anlamamakta cidden muvaffak olmaktadırlar.

FELEK

KULAK MİSAFİRİ

vururken ve vurulurken..

Kadından hekim.. Kadından hâkim... Kadından polis.. Kadından şehir meclisi azası.. Kadından muhtar.. Ve nihayet kadından asker!

Kadının girmediği, yahut girip te muvaffak olamadığı meslek yok...

Ömrümüz varsa, kısa bir zaman sonra Lokman hekimin eline su dökemiyeceği hekimler, adalet ölçüsünde kılı kırk yaran hâkimler yetiştiğini göreceğiz.

Şehir meclislerinde şimdiden öyle kadın azalarımız var ki, kürsüde erkek arkadaşlarına ağız açtırmıyorlar.

İlk kadın muhtarımız Gül Hanımı, bir kaç gün içinde bütün memleket tanıdı. Adını saygı ve sevgi ile anarak muvaffak olmasına dua ediyor.

Sözün kısası, kadınlarımız, bizden çok sonra iş başına geçtiler. Fakat, bizi çarçabuk arkada bıraktılar. Geçen gün arkadaşlarla bu bahis üzerinde konuşuyorduk. Birisi dedi ki:

— Acaba askerlikte de muvaffak olacaklar mı?

— Hiç şüphe etme, dedim, askerlikte bütün mesleklerden fazla muvaffak olacaklar!..

Ve izah ettim:

— Kadın, vururken hedefe isabet ettirmesini, vurulurken de kendini feda etmesini bilir..

M. SALÂHATTİN

Bir mütercim aranıyor

Ankarada çalışmak üzere İngilizce ile birlikte fransızca veyahut ingilizce ile birlikte almanca bilir bir mütercime ihtiyaç vardır. Ücreti ayda 200 liradır. Arzu edenler Milliyet gazetesi idaresine 19-11-933 pazar günü akşamına kadar isimlerini kaydettirmelidirler. Ecnebî matbuatını en iyi takip edebilecek olanlar tercih olunacaktır.

SIHHÎ ÖĞÜTLER

Oynak yerinin (mafsal) tutuk kalmasına sebebiyet vermemeli

Her hangi bir oynak yerinizde (mafsal) bir ağrı bir sancı bulunduğu vakit hareketle ağrı ziyadeleştiği için onu oynatmayıp istirahat ettirmek istersiniz. İşte en büyük hatayı burada işlersiniz; zira istirahat demek mafsalın hareketsiz bırakılması, mümkün olduğu kadar az hareket ettirilmesi demek olup bu da ağrı diz, kalça veya ayak mafsalında bulunursa yatakta yatmak ve yahut koltuk değneği ile gezmekle olur.

Şayet oynak yerindeki bu ağrı romatizmadan ileri geldiği, buna da çürük diş, bademcik, safra kesesi, ve pasinos iltihabının entanı sebep olduğu anlaşılırsa bu sebepler ortadan kaldırılır.

Hararet ve sıcaklık veren her hangi bir vasıta ve sebeple dahi ağrı azalır ve hafifler. Şayet bu ağrı diz, kalça ve topuk mafsallarından birinde ise, vücudun bütün ağırlığı o mafsalın üzerine yükleneceği için hareketle çok ağrır bu itibarla her vakit hareket ettirilemez. Mafsal kullanılamaz. Maamafih ayakta gezmeksizin bu mafsallardan her hangi birini yatakta arkaüstü yatarken tıpkı kolunu hareket ettirdiği gibi bacağına hareket yaptırmak ağrı çeken kimse için mümkündür.

Eğer yatakta yapılan bu hareket talimlerinden sonra yorgunluk ve ağrı gelir ve bunlar da bir saatten ziyade sürer veyahut ufak bir nöbet yapar ise bu harekte talimlerinden bir müddet için vazgeçilir. Fakat daha hafif bir surette tekrar gene başlanır.

Hareketle mafsalın ağrısı ziyadeleşiyor diye hareket ettirmemek asla caiz değildir. Zira ağrının şiddetinden gözyaşları dökerek gene harekette devam edenler en çok fayda görenler ve istifade denlerdir.

Yemek hususundaki pehriz için bir hafta kadar yalnız sütlü şeylerle vakit geçirmeli. Bu da gıdasını alacak miktarda olmalı ve bu suretle bağırsaklar tam sıhhî bir hale konmuş olurlar. Bundan sonra her vakit gibi besleyici ve kuvvet verici şeyler yenir. Sıcaklık ne şekilde olursa olsun adaleleri gevşetip gerginliği adığı için ağrıyı azaltır; ağrıyan yerlere bir müddet hararet tesir ettikten sonra evvelce orasını kımıldatmaktan korkan hasta bu sefer hararetin tesirile cesareti artar ve mafsalı oynatmağa başlar. Oynak yeri hareket ettikten sonra daima oraya bir sıcaklık vermelidir. Bu suretle hareket esnasında mafsalda husule gelen mevadı deveranın kolaylıkla almasına yardım edimiş olur.

Hâsılı ağrıya sebep olan entan ortadan kaldırıldıktan sonra nöbet te yoksa işinize gücünüze devam etmeli. Hareketle ağrı duyulsa bile hiç ehemmiyet vermemelidir. Böyle yapmayıp ta ağrı vardır diye hareket edilmezse büsbütün mafsalınız ilelebet tutuk kalır.

Büyükada
Dr. ŞÜKRÜ

İttihadı Millî

Türk Sigorta Şirketi

Harik ve hayat üzerine sigorta muamelesi icra eyleriz

Sigortaları halk için müsait şeraiti havidir

Merkezi idaresi : Galatada Ünyon Hanında

Acentası bulunmayan şehirlerde acenta aranmaktadır.

Tel. Beyoğlu : 4887. 8065

HİKÂYE

ACIMAK

Sesi güzel midir, çirkin midir, enfes midir, ekreh midir, tatlı mıdır, bet midir, ne duydum, ne şahit oldum. Lâkabına rağmen çok sessiz bir adamdır. Tatlı yaz meltemlerine benzer. Yürüyüşü sessizdir, gezdiği, dolaştığı yerlerde sesi, sadası çıkmaz. İnsandan ziyade tayf halinde gibidir.

Kimseye dokunmadan, taciz etmeden, gürültüsüz nümayişsiz yaşar. Ufak tefek yapılı olduğu için bu sessizlik, şekline, vücuduna da yaraşır.

Nezaketi son derecededir. Karıncaya basmaz. Sineği bile incitmez. Şapka çıkarışında, selâm verişinde pantalonunu diz yapmasın diye hafifçe çekerek oturuşunda, elile kravatını düzeltişinde hülâsa her hareketinde başka birnezaket ve manalı bir zerafet vardır.

Zerafet kelimesinden zihniniz şıklığa takılmasın. O kadar şıklık meraklısı değildir. Hattâ kıyafetini ihmal eder. Ondaki zerafet hâl ve etvarındaki hususiyettir.

Kalbi de gayet iyidir. Herkese yardımı bir vazife ve borç telâkki eder. Gazinoda otururken, birden bire kalkar, birini çağırır:

— Senin evkaftaki işini takip ettim. Mümeyyiz izinli imiş, imza ettiremedim. Yarın muhakkak imza ettiririm.

Muhatabı kaşlarını çatar:

— Gene gazel okuyorsun, hepsi masal...

O, derhal ellerini gözlerine götürür:

— Vallahi, billâhi, tallahi doğru. Eğer sana yalan söylüyorsam, gözlerim körolsun. Bir tek evlâdımın hayrını görmiyeyim.

Yemin faslı, karşısındakinin ısrarına göre devam eder.

Bir aralık başka masadan bir ses:

— Sabri Efendi, bizim ilmühaberden ne haber?

O, hemen kalkar, seslenen zatın yanına gider:

— Muhtarı bulamadım, evinde hasta yatıyormuş. Öbürgüne kaldı.

— Gene gazel okuyorsun. Bırak şu martavalları... Adam diye iş havale ettik.. Kaç gün oluyor birader?

O, meze tabaklarındaki lokma lokma kesilmiş ekmeklere elini götürür, öper, başına koyar, gözlerine götürür:

— Bak, şunu namert kapısında dileneyim... Şu nimet çarpsın ki yalan değil... Vallahi, billâhi, tallahi doğru... İki gözüm kör olsun. Bir tek evlâdımın hayrını görmiyeyim.

Doktorlar bir ara ona rakıyı menetmişlerdi. İlk günlerde biraz sersem gibi idi. Fakat biraz sonra alışmıştı.

— Oh, birader, şimdi akşamları vaktile evime gidiyorum, ağız tadile yemek yiyorum. Vaktinde yatıp kalkıyorum. Sabahları dilim paslı, midem bozuk değil. Kafam da yerinde... Öyle başağrısı, uğultular da yok.. Dünya varmış birader.. Ne o sabahlara kadar içmek, körkütük olup sızmak... Hem parana ziyan, hem vücuduna.. Bunun sonu yok. Yediğin yemeği ağzına mı yiyorsun, burnuna mı? Bir araba kepazelik..

Pehriz bir müddet böyle devam etti. O, zahiren halinden memnundu. Lâkin meyhanenin önünden geçerken adımları ağırlaşıyor, geri geri gidiyordu.

Bir gün yüzü gülüyordu, pek neşeli idi. Gören arkadaşları:

— Gel bakalım, dediler, ne makamdan gazellerin var?

— Bugün doktora tekrar muayene oldum. Rakıya müsaade edecek gibi... On gün daha pehriz et, o zaman kat'iyetle söylerim, dedi.

— Hayırlısı olsun.

O, arkadaşlarının yüzüne melûl melûl baktı:

— Sizi düşünerek hazun oluyorum.

— Sebep?

— Bilmez misiniz, ben, ağzıma içmem. Sizi de azdırırım. İçkiye başlıyacağım diye sizlere acıyorum.

On gün, onun hep bu, merhamet nakaratile geçmişti. Nihayet tarihî gün geldi. O, meyhaneden girince, arkadaşları etrafını sardılar:

— Benim masaya..

— Biz dururken dünyada olmaz.

Adamcağızı aralarında paylaşamıyorlardı. O gecelik her masayı dolaştı. Her arkadaşın gönlünü hoş etti.

Bu mukaddimeden sonra her gece, kemaliintizamla meyhaneye devama başladı. On beş gün olmuştu. İki arkadaş biribirine fısıldıyorlardı:

— Bizim gazelhân rakıya para vermeğe tövbe etmiş galiba...

— Neden? Hesabını sana mı verdirdi?

— Öyle ya..

Her ağızdan "bana da.. banada,, diye sesler çıktı.

Gazelhânın, doktor içkiye müsaade ettiği zaman, arkadaşlarına niçin acıdığı anlaşılmıştı.

İSTANBUL BELEDİYESİ ŞEHİR TİYATROSU

Bu akşam Saat 21 de PER GÜNT

Yazan : Henrik Ibsen

Besteliyen: E. Grieg

Türkçeye çeviren: Seniha Bedri

Halk gecesi.

Elif Naci

On yılda

RESİM

Genç ressamlarımızdan Elif Naci Beyin Türkiyede on Cümhuriyet senesi zarfındaki resim hareketlerini hülâsa eden bir kitabıdır. Fiyatı 20 kuruştur. Her kitapçıda bulunur. 8356

Milliyet

Asrın umdesi "MİLLİYET" tir.

ABONE ÜCRETLERİ :

	Türkiye için L. K.	Hariç için L. K.
3 aylığı	4 —	8 —
6 „	7 50	14 —
12 „	14 —	28 —

Gelen evrak geri verilmez.— Müddeti geçen nüshalar 10 kuruştur.— Gazete ve matbaaya ait işler için müdiriyete müracaat edilir. Gazetemiz ilânların mes'ulivetini kabul etmez.

Milliyet'in edebî romanı: 44

KIR ÇİÇEĞİ

BURHAN CAHİT

(İnkılâp Romanı)

— O halde bu işi de bana bırak. Sen konağa ayak atmazsın, ben senin namına idare ederim. Eşyalarını gönderirlerse ne âlâ. Olmazsa yenilerini yaptırırsın.. Haydi şimdi şu iki mektubu makinede yaz.. Bana getir. Artık bir şey de düşünme. Ne istersen ne aklından geçerse bana söyle!

— Teşekkür ederim Beyefendi.

Ben Reşit Beyi bu kadar iyi ve sakin tahmin etmiyordum. Mahir Beyden genç ve bekâr olmasına rağmen ne baba adam. Ben ona vaziyetimden bahsetmeğe çekiniyordum. Bugünkü hali fikrimi değiştirdi. İnsanlık yaşta ve görünüşte değil. Reşit Bey çapkın görründüğü halde çok terbiyeli.. Yahut karşısındakine göre muamele ediyor.

Bugün Reşit Beye çok ısındım. Yazıhaneye daha ilk geldiğim gün yanımda boyalı boyalı, şık hanımlar gördüğüm zaman Reşit Beyi çapkın, küstah, mağrur bir adam gibi görmüştüm. Bu ilk görüşün tesiri bugüne kadar devam etti. Kendime karşı asıl tehlikeyi ondan gelecek sanıyordum. Halbuki en müşkül zamanımda o bir halâskâr gibi elimden tuttu.

Büyük bir sevinçle mektupları yazdım.

Dosyaları yerlerine koydum. İşim bittiği zaman Reşit Bey beni çağırıyordu.

— Hazırsan çıkalım, dedi. Ben hanımefendiye telefon ettim.

Gülüyordu:

— Ne dediniz beyefendi?

— Çiçek ellerinizden öpüyor. Erzurumdan halası geldi. Artık onun yanında kalacak. Bir gün gelip ellerinizi öpecek, dedim.

— Teşekkür ederim.

— Eşyan için bir şey söylemedim. Söylemek te pek doğru değil. Artık onlar gönderirler belki! Sana bir şey lâzımsa bu akşam alırsın.

— Tabiî efendim. O halde sizden bir ricam daha var. Aylığıma mahsuben bana on lira veriniz.

Reşit Bey bir çok paralar verdi. Saydım. Kırk beş lira..

— Bu kadarına lüzum yok beyefendi, dedim. On lira yeter.

Israr etti:

— Yanında bulunsun. Lâzım olur. Hem bunu maaşına mahsuben vermiyorum. Masraf edersin. Maaşını tam olarak ay başında Ali Efendi verir. Hesaplara o bakıyor. Sen para lâzım oldukça benden iste! Şimdi işin bittise çıkalım. Seni madama götüreyim.. Evi öğren. Giderken de lâzım olan şeyi alırız.

Bir şey söylemedim.

Beremi başıma geçirdim. Reşit Bey hazırdı. Çıktık. Onunla ilk defa sokakta yürüyoruz. Titiz, sinirli bir adam. O kadar hızlı yürüyor ki kalabalıkta zor yetişiyorum.

Tünelden çıkınca tramvay yolunu tuttuk. Reşit Bey:

— Apartıman uzak değil. Ne alacaksan buradaki mağazalarda buluruz. Dedi.

Gecelik, havlu lâzımdı. Şekerci Löbon'un ilerisinde bir büyük mağazaya girdik.

Reşit Bey:

— Sen yalnız renklerini, biçimlerini beğen! dedi.

Portakal rengi bir gecelik beğendim. Tüylü yüz ve banyo havluları burada çok güzeldi. Onların beyazını seçtim.

Reşit Bey:

— Sen yavaş yavaş yürü. Ben yetişirim! dedi.

— Aldıklarımın parasını vereyim efendim.

— Ben kendim için de alacaklarım var. Hepsini birden hesap yaparlar, dedi.

Vitrindeki mendillere, çoraplara bakarak bekliyordum.

Biraz sonra Reşit Bey yetişti:

— Onlar paketleri gönderecekler. Biz gidelim.

Karşı kaldırıma geçtik. Reşit Bey işaret etti:

— İşte bu apartıman. Yakın değil mi?

— Çok yakın. Ben yazıhaneye yayan iner çıkarım.

İkinci kata çıktık. Kapıyı madam açtı. Saçlarına kır düşmüş, sevimli bir kadın. Bizi öyle nezaketle karşıladı ki!

Reşit Bey beni tanıttı. Kocası henüz gelmemişti.

Madam:

— Matmazele odasını göstereyim!

Dedi. Reşit Bey de geldi.

Bana arkada deniz gören bir oda ayırmışlardı. Onlar karı koca ön kısımda, caddeye bakan odanın birinde yatıyorlardı.

Benim odamda lake bir karyola. Bir gardrop, bir gece dolabı, bir de şezlongum vardı. Reşit Bey:

— Mükemmel bir oda, dedi. Liman görünüyor. Güneş alıyor. Zannederim banyo da bu tarafta.

Banyo da koridorda idi. Yalnız burada her zaman sıcak su yok. Havagazı ile ısınıyor. Reşit Bey:

— Burada her halde rahat edersin kızım, dedi. Ben gidiyorum. Yarın havadis alırım.

Madamın ikram ettiği likörü ayak üzeri içen Reşit Bey henüz çıkıyordu ki mağazanın adamı aldığımız şeyleri getirdi. Fakat bu kocaman iki paketti.

Havlularımla bir gecelik bu kadar tutmıyacaktı. Bunu hissettim.

Reşit Bey merdivenlerden iniyordu:

— Beyefendi, diye seslendim. Galiba sizin kendinize aldıklarınızı da bu paketlere koymuşlar. Bakar mısınız?

Reşit Bey aldırmadı:

— Zannetmem, onlar hepsi senin olacak! Benimkiler buraya gelmez!

Paketleri yeni odaam taşıdım. Madam mutfaktaki hizmetçiye bakmak için çekildi.

İlk hamlede temiz bir aile havası içinde olduğumu hissettim. Yeni odam Şişlideki kadar süslü değildi. Fakat bana daha güleryüzlü göründü.

Beremi, caketimi çıkardım. Paketleri açmağa başladım.

Yeni bornosum, hamam takımlarım çok güzeldi. Hele portakal rengi ipek geceliğime daha mağazada bayılmıştım. Bir de pijama alacaktım. Fakat Reşit Beyi bekletmekten sıkılıyordum.

Öteki paketi açtığım zaman şaşırdım, kaldım.

Aldığım geceliğin kombinezon takımı, dört çift ipek çorap ve gene portakal rengi bir kimono.. Muhakkak yanlışlık olacak.

Ben bunları almadım. Hattâ şu kimonoyu pek gözüm tuttuğu halde pahalıdır diye sormadım bile.. Her halde Reşit Bey bunları kendisi için aldı. Ve ilk tahmin ettiğim gibi yanlışlıkla bana geldi.

Fakat, Reşit Bey bekâr bir adamdı. Böyle kadın eşyasını kimin için alacaktı.

(Devamı var)

RADYO PROGRAMI

Taşra karilerimizin istifadeleri için haftalık Avrupa ve Ankara programımızı bugün dercediyoruz. Haftalık İstanbul programını yarınki sayımızda bulacaksınız.

İSTANBUL:
18 Gramofon.
19 Orkestra.
22 Anadolu Ajansı, Borsa haberi,saat ayarı.

ANKARA, 1538 m.
12,30 Gramofon. 18 Alaturka saz. 18,45 Viyolonsel konseri (Edip Bey tarafından) 19,15 Alaturka saz 20 Ajans haberleri.

VARŞOVA 1411 m.
17 Hastaları teselli, 17,45 ders, 18 opera plâkları, 18,20 Org konseri, 18,55 Bahçevanlara mahsus neşriyat, 19,05 Konferans, 19,20 plâk, muhtelif sözler, 20 şiirler ve saire. 20,25 Litvanyanın Cümhuriyet ilânı senei devriyesi münasebetiyle musikili neşriyat, 21,55 haberler, 22,05 teknik neşriyat, 22,20 piyano ve viyolonsel ile Chopin'in eserlerinden mürekkep konser, 23,04 Fransızca konferans, 23,20 spor, 23,30 dans musikisi, tayyarecilik, dans musikisi.

BUDAPEŞTE 550 m.
17,05 Masallar, haberler vs., 18,05 Matmazel Margerit Kazasonyi tarafından ve Sigan musikisi refakatiyle Macar halk şarkıları. 19,05 Şiirler, 19,35 Orkestra konseri Macar eserlerinden. 20,35 Muhtelif, 21,15 Columbia plâkları, 21,45 Haberler, 22,05 Karışık neşriyat, 23,05 Hava raporu. Müteakiben: Sigan musikisi refakatiyle Macar şarkıları.

VİYANA 518 m.
18,25 Plâk konseri, 18,55 Oskar Joost takımı tarafından dans ve operet parçaları. 19,40 Aylık dünya haberler icmali, 20,10 Armand Tokatyan iştirakiyle ve piyano refakatiyle taganni konseri, 21,05 Haberler, 21,30 Müsahabe, 22,35 Karışık konser, 23,45 Dans plâkları.

MİLANO - TORİNO - FLORANSA.
18 Kadın saatı, plâk, 19,40 Haberler, Plâk, 20 Haberler, plâk, 20,25 Haberler, Plâk, 21 Keza, 21,45 Operet.

PRAG 488 m.
18,55 Plâk, 19,30 Almanca neşriyat, 20 Smetana'nın "Libuscha" operası. 23,45 Haberler, Radroya film.

ROMA 441 m.
18,20 Radyo orkestrası, 19,45 Haberler plâk, 21,20 Şarkılar, 22 Opera temsilini nakil.
21 Wiener Blut (Viyana kanı) isimli Johan Strauss'un opereti, 24,10 Dans musikisi.

19 Teşrinisani Pazar

ANKARA, 1538 m.
12.30 - 13,30 Gramofon
18. - 18,45 Orkestra: Keler bela, Lehar, Straus, Ouverture Potpourri, Valse, Comedie Espagnole, Frederique, Le Baiser.
18,45 - 20 Alaturka saz.
20. Ajans haberleri.

VARŞOVA 1411 m.
16,35 Köylü konseri Leh dansları. 17 Çocuk programı. 17,35 Rachmaninov'un plâkları, 17,50 Tefrika, 18 Kadın programı, 18,15 Köylü musikisi ve halk şarkıları, 19 Müsahabe, 19,40 Sanatı haiz eserlerin plâkları, 19 Muhtelif 20,50 Hafif orkestra musikisi taganni ile karışık, 21,55 Musahabeler, 22,20 Neşeli neşriyat ,23,20 Spor 23,25 Femina kabaresinden, dans musikisi, Müsahabe, 24,10 Dans musikisinin devamı.

BUDAPEŞTE 550 m.
16,50 Askeri konser, müsahabeler, 18,45 Fransız Herzeg'in neşeli yapraklarından sahneler. 19,05 Zimbal aletile konser, 19,50 Plâk, 20,35 Sigan musikisi Solist Radics'in iştirakile, 21,20 Haberler. 21,35 Musiki ali mektebinden Orkestra konseri Chovan'in eserlerinden, 23,20 Sigan ve caz musikileri,

VİYANA 518 m.
18 Bando muzika, 19,35 Şiirler, 20 Koro konseri, 20,55 Saat ayarı, 21,05 Avusturya halk musikisi, 22,20 Haberler, 22,35 Emil Schipper tarafından şarkılar ve hafif parçalar, 23,15 Karl Haupt takımı tarafından akşam konseri.

MİLANO - TORİNO - FLORANSA.
18 Karışık konser, 19 Haberler, plâk, 21 Haberler, tiyatro, 22 Karışık neşriyat.

PRAĞ 488 m.
17 Radyo orkestrası, 18,35 Musahabe, 19,50 Plâk, 19 Almanca neşriyat, 20 Müsahabe 20,35 Orkestra, müsahabe, 23,05 Son haberler ,23,25 Orkestra konseri, haberler.

ROMA 441 m.
18 Karışık konser, 21,45 Harpa ve taganni'li konser, 23 Dans musikisi.

BÜKREŞ 394 m.
10 Ruhi neşriyat, 11,30 Keza, 11,45 Ruhi musiki, 12 Senfonik plâk konseri, 13 Plâk, 14 Haberler, 14,15 Plâk ile hafif musikisi, 17 Köylü saatı, 18 Jean Marko orkestrası, 19 Haberler, 19,15 Konserin devamı, 20 Üniversite dersi, 20,20 Plâk , 20,45 Haftanın icmali, 21 Madam Ilonca tarafından taganni, 21,20 Radyo orkestrası, 22 Konferans, 22,15 Radyo orkestrası, 22,45 Son haberler.

BRESLAU 325 m.
17 Hafif musiki, 20 Worms dıvarları isimli neşriyat, 21,35 Köylü temsili, 22,20 Frederic Lamond çalıyor, 23 Haberler, Plâk konseri.

20 Teşrinisani Pazartesi

ANKARA, 1538 m.
12.30 - 13,30 Gramofon
18. - 18,45 Alaturka saz.
18,45 - Dans musikisi.
19,15 - 20 Alaturka saz.
20. Ajans haberleri.

VARŞOVA 1411 m.
17 Banaszevski orkestrası, 17,45 Ders (fr.) 18 Karışık eserlerden oda musikisi, 18,55 Müsahabe, 19,05 Konferans, 19,50 Koro heyeti musikisi plâk ile. 20 Muhtelif müsahabeler, 20,45 Spor ve sair haberler, 21,05 ranz Lehar'ın Tebessümler memleketi i mind ki üç perdelik romantik operet temsili, 23,20 Dans musikisi, 24,05 Müsahabe, 24 Dans musikisi.

BUDAPEŞTE 550 m.
17 Kadın saati, 18,05 İsviçre salon takımı tarafından konser, 19,05 Almanca ders, 19,35 Taganni ve piyano refakatile solist konseri, 20 Müsahabe, 20,35 Filharmonik takımın Euge, Schumann, Beethoven'in eserlerinden ve Dohnanyi'nin idaresindeki konseri, 23,05 Haberler, Simi Kurina Sigan musikisi, 24,20 Mandit caz takımının taganni'li dans musikisi.

VİYANA 518 m.
17 Opera fantazileri plâk. 17,45 Çocuk cimnastiği, 18 Opera korolarından parçalar, 18,35 Piyano refakatile taganni, 19,15 Müsahabeler, 20,25 Saat ayarı, Hava raporu 22,05 Senfonik konser Osvald Kabasta, Alfredo Casella, Trio Italiano; Viyana Senfonik heyeti, 23,30 Sözler , 23,50 Jak Hylton orkestrasının plâkları.

MİLANO - TORİNO - FLORANSA.
18.10 Karışık musiki, 20 Haberler, plâk 20,20 Haberler, plâk, 21,05 Keza, 22,20 Tiyatro 22,50 Taganni'li oda musikisi, 23,35, Dans plâkları.

PRAĞ 488 m.
17,05 Stvan Orkestra takımı, 18,05 Müsahabe, 18,15 Plâk 18,35 Ders. (İngl.), 18,50 Plâk, 19,10 Ziraat ve amele neşriyatı, 19,30 Almanca neşriyat, 20,10 Çocuk programı. 21 Operetlerden mürekkep konser. 23 Haberler, 23,20 Almanca haberler, Film.

ROMA 441 m.
18,15 Piyano ve taganni 21,20 Taganni'li 21,20 Taganni'li konser, 21,50 Hafif musiki.

BÜKREŞ 394 m.
13 Haberler, plâk, haberler, plâk, 18 Radyo orkestrası, haberler, 19,20 Taganni, 19,30 Radyo orkestrası, İstanbul gülü operetinden (Fall) parçalar, 20 Üniversite dersi, 20,20 plâk, 20,40 konferans, 21 Kartet takımın konseri, 21,30 Konferans, 21,45 Klarinet musikisi, haberler, 24 Karışık konser.

BRESLAU 325 m.
18,20 Hafif musiki, müsahabe, 20 Alman halk şarkıları, 21 Haberler, 21,15 Şair ve ressamlar, 22 Brahms'in eserlerinden konser, 23,25 Haberler, 24 Çingenelerin dans için çaldıkları musiki, 2,05 Gece konseri, 2,30 Berlinden konser.

21 Teşrinisani Salı

ANKARA, 1538 m.
12.30 - 13,30 Gramofon
18 - 18,45 Orkestra : Rossini Ouverture Guillaume Tell. Meyerber Fantaisie Profet, Wohanko Valse Alafranseze.
18,45 - Alaturka saz,
20. Ajans haberleri.

VARŞOVA 1411 m.
16,45 Plâk ile Senfonik eserler, 17,40 Müsahabe, 18 Hafif müsiki ve şarkılar, 18,55 Zirai müsahabe, 19,05 Konferans, 19,35 Halk operaları plâkları, 20 Muhtelif sözler, 21,05 Polonya istiklâl hareketlerini gösteren musikiden mürekkep konser, 23,05 Gastronomia, lokantasından naklen dans musikisi, 24 Tayyarecilik, 24,10 Dans musikisinin devamı.

BUDAPEŞTE 550 m.
17 Ev kadını, 18 Nandor Sovanka Sigan takımı, 18,55 Ders (Fr.) 19,25 Piyano konseri. 20,35 Askeri Konser, 21,35 İki mektup isimli Stüdan bir temsil, 22,45 Plâk ile Macar musikisile komşu milletlerin musikilerini mukayese, 23,35 Fridl'in idaresindeki opera orkestrası tarafından konser (Flotov, Carpentier, Gounot, Sibelius, Brahms'in eserlerinden.

VİYANA 518 m.
18,25 Konser Sophie Capek-Angermayr; Colette rantz, Otto Schulhof, 19,10 Sözler 20,05 Hafif musiki Holzer takımı, Neşeli Kartet Viyana Schubert birliği, 21,35 Musahabe, 23 L'Autriche en hiver isimli propaganda, konferansı, 23,10 Haberler, 23,15 Lehar Salonundan naklen Akşam konseri.

PRAĞ 488 m.
17 Brüno, radyo orkestrası, 13 Çocuk neşriyatı musikili, 18,20 İktisadiyat, 18,25 Plâk müsahabe, 18,50 Plâk müsahabe, 19,30 Almanca neşriyat, 20,30 Keza, 21,25 Hindistan halk musikisi, 21,35 Plâk, 22,25 Piyano ile Chopin'in eserleri, 23 Son haberler.

ROMA 441 m.
18,20 Radyo orkestrası, 21,20 Plâk konseri, 21,35 Wagner'in Tristan ve Isolde operası.

BÜKREŞ 394 m.
musiki, 18 Karışık konser. 19 Haberler, 19,15 13 Plâk, 14 Haberler, 14,15 Plâk ile hafif Sibiccano orkestrası, 20 Ders, 20,20 Plâk, 20,45 Konferans, 21 Mme Sylviç Tiron tarafından taganni (Puccini, Vagner), 21,20 Senfonik konser, 22 Konferans, 22,15 Senfonik konserin devamı, haberler.

BRESLAU 325 m.
17 Hafif musiki, müsahabe, 20 Yeni musiki parçaları, 21,15 Konferans, 21,35 Alman ev musikisi, haberler, 23,15 Piano trio konseri, 24,30 Plâk.

22 Teşrinisani Çarşamba

ANKARA, 1538 m.
12.30 - 13,30 Gramofon
18 - 18,45 Orkestra: Wagner Ouverture Rienzi, Keman konseri Ekrem Zeki Bey tarafından, Lehar Potpourri Clo Clo.
18,45 - 20 Dans musikisi.
18.45 - 19.30 Alaturka saz.

VARŞOVA 1411 m.
16,40 Barlton Rechtleben tarafından hafif havalar ve şarkılar, 17,05 Dinicu orkestrası tarafından konser plâk ile, 17,15 Çocuk programı, 17,40 Müsahabe, 18 Oda musikisi, 18,55 Zirai müsahabe, 19,25 Hafif musiki Gastronoia takımı, 20 Muhtelif müsahabeler, 21,05 Çiçekler üzerine bestelenen şarkılardan piyano refakatile, 21,25 Gitara orkestrası Tychovsky, 22,05 Tefrika, 22,15 Piyano konseri 23,05 Esperantoca, 23,25 Ziemianska kahvesinden: Dans musikisi, müsahabe, dans musikisi.

BUDAPEŞTE 550 m.
17 Poldor, Brunvik plâkları, 18,40 Konferans, 19,15 Kadınlar Kartet takımının konseri, 20,05 Ders (It.), 20,35 Peşte operasından naklen Leon Cavallo'nun Padyoço operası ile Delibes'in Coppelia Balet operası, müteakiben Emil Rozs salon takımı konseri.

VİYANA 518 m.
17 Operet plâkları, 18,10 Müsahabe, 18,25 Halihazır Avusturya bestekârları Karl Weigl, Hedda Ballon, Veiss Kartet, 19,30 Müsahabe, 20,15 Saat ayarı, vs. 20,35 Koro konseri Esperanto dilile konferans, müteakiben Avusturi, 22,50 Josef Holzer radyo orkestrası, 24,10 turyada kış sporları.

MİLANO - TORİNO - FLORANSA.
18,15 Taganni, 19,40 Haberler, plâk, 20 Haberler, plâk, 20,25 Keza, 21 Keza, 21,35 Senfonik konser, müteakiben Bando muzika.

PRAĞ 488 m.
17 Bratislava, radyo orkestrası, 18,35 Plâk, müsahabe, 19,25 Almanca neşriyat, haberler, 20,40 Halk şarkıları, 21,10 Smetana salonundan naklen Kartet takım tarafından klasik konser, 23,20 Fransızca haberler.

ROMA 441 m.
18,20 Radyo orkestrası, 21,05 Haberler, plâk, 21,50 Filharmonik konser, 23,05 Karışık musiki ve dans parçaları.

BÜKREŞ 394 m.
13 Haberler, plâk, 14 Haberler, 14,15 Plâk, 18 Radyo orkestrası, 19 Haberler, 19,15 Radyo orkestrası, 20 Üniversite dersi, 20,20 Plâk 20,20 Plâk, 20,40 Konferans, 21 Piyano ile Brahms, Chopin, Schubert-Liszt'in eserlerinden konser, 21,30 Müsahabe, 21,45 Taganni Aurel Alexandesco, 22,15 Keman konseri, haberler, 23 Karışık musiki Dinico takımı.

BRESLAU 325 m.
17 Konser, müsahabeler, 19,25 Plâk konseri, 21,05 Haberler, hafif musiki, 22,20 Ciddi halk şarkıları, 23 Haberler, 23,30 Londra'dan naklen Bando muzika, 24,20 Harmonik konseri.

23 Teşrinisani Perşembe

ANKARA, 1538 m.
12.30 - 13,30 Gramofon
18 - 18,45 Alaturka saz
18,45 - 19.15 Viyolonsel konseri Edip Bey tarafından.
19,15 - 20 Alaturka saz
20. Ajans haberleri.

VARŞOVA 1411 m.
16,45 Piyano ile hafif parçalar, 17,25 Schindler'in şarkılarından plâk ile, 17,40 Kadın saati, 18 Taganni'li düo konseri, 18,25 Piyano-Keman konseri, 18,55 Muhtelif sözler, 21,05 Hafif orkestra musikisi, 22,05 Teknik neşriyat, 22,20 Hint şarkıları taganni'li 23,05 Plâk konseri, 24 Müsahabe, 24,05 Plâk musikisi.

BUDAPEŞTE 550 m.
17 Çocuk masalları, 18 Ziraat, 18 Salon takımı Somogyi, 19,05 Konferans, 20,05 Henrik Vertes ile Bela Salver'in şarkılarından, 21,35 Haberler, 21,35 Sahibinin ses plâkları, 22,35 Yaylı Kartet takım tarafından Brahms ve Haydn'in eserlerinden konser, 23,05 Denizcilik, 23,35 Sigan musikisi. 24,05 Art and gipsy unvanlı İngilizce konferans.

VİYANA 518 m.
17 Sesli film musikisi plâk, 17,45 Kadın saati, 18 Şarkılar, düetler, 17,40 Yeni radyo aletlerinde yeni teknik, 19,20 Musahabe, 19,50 Saat ayarı, 20,05 Ruhi neşriyat, 21,05 Büyük operadan naklen Rossini'nin Angelina operası, 23,30 Palmhof kahvesinden naklen dans musikisi.

MİLANO - TORİNO - FLORANSA.
18,15 Plâk , 19,45 Haberler, plâk, 20,05 Haberler, plâk, 20,20 Haberler plâk, 21 Haberler, plâk. 21,35 Opera temsili.

PRAĞ 488 m.
17 Brüno Schrammel Viyana musikisi, 17,50 Çocuklara mahsus konser, konferans, ders, 18,55 Plâk, müsahabe, 19,30 Almanca neşriyat, 20 Haberler, 21,15 Hafif orkestra musikisi, haberler, 22,25 Halk şarkıları müsahabe, 23,25 Smetananın şarkılarından piyano ile.

ROMA 441 m.
18 Haberler, taganni ve musiki, 21,20 Taganni, 22,05 Karışık konser, 22,05 Kontes'in portakalları isimli temsil. sonra plâk.

BÜKREŞ 394 m.
13 Haberler, plâk, 14 Haberler, plâk, 17,15 Çocuk programı, 18 Dinico takımı karışık konser, 19 Haberler, 19,15 Dinico takımının devamı, 20 Ders, 20,20 Konferans, 20,40 Plâk ile bir opera temsili.

BRESLAU 325 m.
17 Hafif musiki, 20 Münih'ten, ileri isimli neşriyat, 21,15 Neşeli konser, 23,25 Dünya haberleri (aylık), 24,15 Dans musikisi.

24 Teşrinisani Cuma

ANKARA, 1538 m.
12.30 - 13,30 Gramofon
18 - 18.40 Keman konseri Ekrem Zeki B. tarafından.
18.40 - 19.15 Fransızca ders.
19.15 - 20 Gramofon
20. Ajans haberleri.

VARŞOVA 1411 m.
17 Sopran muganniye Perkowska tarafından şarkılar, 17,15 Beethoven'in plâklarından, 17,45 Konferans, 18 Piyano ile Viyana musikisi, 18,45 Plâk ile bariton şarkıları, 18,55 Müsahabe, 19,25 Adria kahvesinden hafif musiki, 20 Sözler, 21,05 Konferans musikiye dair, 21,25 Varşova filharmonik takımı tarafından senfonik konser Bach, Beethoven, Bolero, Ravel, 23,45 Sigan musikisi, 24 Tayyarecilik, 24,10 Sigan musikisi.

BUDAPEŞTE 550 m.
17 Genç kızlara neşriyat, 18,05 Orkestra konseri, 19,05 Odeon ve Parlofon plâkları, 20,15 Hariçi siyaset, 20,35 Peşte operasında verilecek opera temsilini nakil, müteakiben Şandor Bura Sigan musikisi, 24,25 Andreas Föl tarafından piyano konseri Brahms, Chopin, Liszt, Dohnanyi, Albeniz'in eserlerinden.

VİYANA 518 m.
17,35 Kadın saati, 18 Boyayan ziya, 18,25 Piyano konseri Hilde Adler, 19 Seyahat propagandası, 19,15 Kış sporları, 20,05 Gümüş gibi parlayan çocuk gülüşü isimli konser Jozef Halzer, 21 Saat ayarı, 21,15 Haftanın icmali, 22 Osvald Kabasta takımı tarafından senfonik konser, 23 Macarca konferans, 23,10 Haberler, 23,25 Bar musikisi.

MİLANO - TORİNO - FLORANSA.
18,10 Karışık konser, 20 Keza ,21 Keza, 21,35 Senfonik konser, 23 Bando muzika.

PRAĞ 488 m.
17 Ostrava Radyo orkestrası, Müsahabe, 19,35 Almanca neşriyat, 20,15 Ders 20,35 Prag operasından naklen, Fibich'in Mesinalı zevce isimli opera temsili, 22 Haberler, 23,30 Rusca neşriyat.

ROMA 441 m.
21 20 Plâk, 22,50 Gümrük memurları takımı, temsil.

BÜKREŞ 394 m.
13 Haberler, plâk, 14 Haberler, plâk, 18 Fanica Luca takımı Romen musikisi, 19 Haberler, 19,15 Konserin devamı, 20 Ders, 20,20 Plâk, 20,40 Konferans, 21 Mme Tinca tarafından taganni, 21,20 Radyo orkestrası, 22 Konferans, 22,15 Radyo orkestrası, hafif musiki.

BRESLAU 325 m.
17 Konser, müsahabe, 20 Konser, 21,15 Mozart'ın Cosi Fan Tutte isminde ki opera temsili, 24 Eski şarkılar ve yeni dans parçaları.

25 Teşrinisani Cumartesi

ANKARA: 1538 m.
12.30 - 13,30 Gramofon
18 - 18,45 Orkestra : Berodine Symphonie.
18 45 - 19.30 Alaturka saz.
19.30 - 20 Dans musikisi
20. Ajans haberleri.

VARŞOVA 1411 m.
17 Anti-gaz tayyareler, 17,45 Ders (Fr.) 18 Şarkılı konser, 18,15 Ecnebi ziraati haberleri, 19,05 Konferans, 19,25 Piyano ve şarkılı caz musikisi, 20 Müsahabe, 20,30 Şiirler ve sözler, 21 05 Orkestra konseri, 22 05 Müsahabe, 22,25 Polonyalıların bestelerinden konser, 23,05 Vilna'dan nakil, ?, 24,10 Italya kahvehanesinden dans musikisi.

BUDAPEŞTE : 550 m.
17 Çocuk masalları, 18 Tefrika, 18,25 Amele korosu tarafından taganni, 19,35 Arpat Toll sigan takımı, 20 Konferans, 21,05 Haberler, 21,20 Sündyodan bir piyes, 23,20 Hava haberleri, müteakiben Len Baker idaresindeki caz takımı Donapalota otelinden naklen, 23,50 Polgar'ın idaresindeki orkestra tarafından hafif musiki.

VİYANA 518 m.
18 Viyana erkek korosunun konseri, 18,35 Müsahabe, 19,35 Orkestra konseri Rudolf Nilius, Senfonik heyet, 20,50 Saat ayarı, 21,10 Carl Zeller'in eserlerinden Der Kellermeister Mahzenci başı isimindeki operet temsili, 23,25 Son habrler, 23,40 Plâk ile akşam konseri.

MİLANO - TORİNO - FLORANSA.
18 Kadın saati, senfonik plâk konseri, 20,20 plâk, 21,45 Karışık neşriyat, 23 Dans musikisi.

PRAG 488 m.
17 Brüno, koro konseri, 18 25 Plâk, 18,50 Müsahabe, 18,50 Plâk, 19,10 Zirai müsahabe, 19,35 Almanca musikili neşriyat, 20 Müsahabe, 21,25 Cazband, haberler, 23,20 Orkestra konseri.

ROMA 441 m.
17,35 Çocuk neşriyatı 18,20 Radyo orkestrası, 21,50 Opera temsilini nakil.

BÜKREŞ 394 m.
13 Plâk 14, Haberler, plâk, 14,15 Hafif musiki, 17 Mektepli neşriyat, 18 Ghinda caz takımı 20 Ders, 20,20 Plâk, 20,45 Konferans, 21 Harpa - solo, 21,30 Konferans, 21,45 Melvrioni tarafından taganni, 22,15 Dans plâkları, 23 Romen musikisi.

BRESLAU 325 m.
19 Viyolonsel ile sonatlar, 20 Haerdel'in eserlerinden konser, 21 Müsahabe, musikili temsil, 23 Haberler, 23,35 Akşam konseri.

Lik maçları dün başladı

Karagümrük yeni Şişli takımları bir arada

(Başı 1 inci sahifede)

Nurinin ayağile ilk gollerini de yapmağa, esasen fena aynayan sarı siyahlılar daha fena aynamağa başladılar.

Rüzgâr da lehlerine estiği halde bir şey yapamayan İstanbulspor muhacimleri Süleymaniyenin çok güzel oynayan müdafileri tarafından daima marka ediliyor ve gol fırsatı verilmiyordu.

Bu suretle devre 1 — 0 Süleymaniyenin lehine bitiyor. İkinci devreye başlandığında İstanbulsporu biraz canlı görüyoruz. Süleymaniye kalesine kadar uzanan bir hücumda kaleci Nurinin güzel bir tutması klübü hesabına bir golün kaydedilmemesine sebep oldu. Sami ortadan sağiçe, Orhan ortaya, Salâhattin de soliçe geçtiler.

Bu şekli biraz daha iyi olmuştu, mağlûbiyeti gören İstanbulsporlular canlanmağa başladılar ve Salâhattinin ayağile bir de gol kazandılar. Bu beraberlik golü iki tarafı da daha sıkı oynamağa icbar etti. Süleymaniyeliler galibiyeti bırakmamak için canla başla çalışıyorlar ve bu esnada İstanbulspor aleyhine verilen bir ceza vuruşundan Bülendin attığı topu kardeşi Danış güzel bir vuruşla gole tahvil ederek klübünü gene galip mevkiine sokuverdi. Oyun daha fazla sertleşti. İstanbulsporu gene hücumda görüyoruz. Maamafih takım o kadar fena oynuyor ki, Süleymaniye müdafaasının yükünü hafifletiyor. Bu aralık açık bir pas alan Nevzat uzun bir sürüşten sonra ikinci ve beraberlik golünü sıkı bir şütle yapıyor. Top santıraya geliyor fakat hakemin başlama düdüğü çalmadan, herneden çıktığını anlamadığımız bir meseleden kavga çıktı. Beş on dakika sonra oyuna tekrar başlanıyorsa da, artık oyun, oyunluktan çıkmış, hakem iki taraftan da birer oyuncu yu takımdan çıkarmış, bu suretle onar kişi ile oyuna devam ediyorlar. Fakat artık galibiyet değil, beraberliği kaybetmemek için uğraşıyorlardı. Oyunun sonunda Süleymaniye kalecisinin güzel bir kurtarışı takımını mağlûmiyetten kurtardı. Ve geçen seneki gibi ilk maçlarını bu iki ezeli rakip gene berabere bitirdiler.

Dünkü oyunlarını gördüğümüz iki takımdan Süleymaniyeliler daha canlı, daha kormende idiler. Takımları eğer bu şekilde çalışmağa devam ederse, bu sene bir çok takımlar için tehlikeli olacaktır.

İstanbulspora gelince; maalesef takım çok bozuktu. Belli ki maça çalışmadan çıkmışlardı. Takımda yalnız Hasan iyi idi.

Bu gencin çalıştığı görülüyordu. En başta Salâhattin olduğu halde diğer oyuncular berbattı. Sarı siyahlılar birinci maçlarını geçen seneki gibi beraberlikle bitirdiler. Gelecek maçlarını daha güzel neticeler almaları için, çok, hem de çok çalışmaları lâzımdır .

Vefa I - Beykoz 3

Taksimde Vefa, Beykoz karşılaştı. Geçen sene daima fena neticelerle karşılaşan boğazın bu talisiz çocukları dün ilk maçlarında çok güzel bir oyun oynadılar ve kuvvetli hasımlarını 1 — 3 gibi kat'i bir galebe ile mağlûp ettiler.

Vefa takımı da İstanbulspor gibi çalışmadan maça çıktığı belli. Vefalılara da ayni tavsiyede bulunacağız.

Beykozlulara gelince; ilk maçların da iyi oynadıklarını hesap ederek, çalışmayı ihmal ederlerse, unutmasınlar ki, geçen sene yedinci olmuşlardı. Beykozu tebrik ederken Vefalılara da çalışmalarını tavsiye ederiz.

Karagümrük 3 - Yenişişli 2

Karagümrük klübü tarafından galibiyete verilmek üzere bir kupa maçı turnuvası tertip edilmiştir. Bu turnuvaya Pera, Kurtuluş, Yeni Şişli, Moda ve Karagümrük klüpleri dahildir. Dün ilk maçı yapan Karagümrük, Yenişişli takımları büyük bir kalabalık huzurunda oynamışlar ve birinci devrede Yenişişli 1 — 0 galip mevkiinde iken ikinci devrede daha canlı ve güzel oynayan Karagümrük takımının 3 gol yapmasına mani olamamışlardır. Yenişişli de bir gol yapmış ve 2 — 3 ile maçı Karagümrük kazanmıştır.

Pera 6 - Şişli 1

Stadyom kupası Final maçı Pera, Şişli takımları arasında yapılmış ve Pera takımı 6 — 1 ile maçı kazanmıştır.

Ankarada şilt maçları

ANKARA. 17. A. A. — Bugün istiklâl spor sahasında şilt maçlarına devam edilmiştir.

İlk oyun

Mıntaka şampiyonu gençler birliği ile Kırıkkale gücü arasında yapıldı.

Dört devre olarak devam etmiş olan oyun neticesinde, takımlar ikinci devrede birer sayı ile berabere kalmışlar, yarım saat süren üçüncü devre de yine bu beraberliği muhafaza etmişlerdir, Fakat bir 15 dakikalık üçüncü devrede Kırıkkale gücü ikinci ve üçüncü sayılarını yapmış ve gençlerin penaltıdan ikinci sayılarına mukabil oyunu ikiye karşı üçle bitirerek gençler birliğine galip gelmiştir.

İkinci oyun,

Ankara gücü ile Çankaya arasında yapıldı. Birinci devrede Çankayalılar penaltıdan bir sayı yapmışlarsa da vakit geciktiğinden dolay ıikinci devrede yalnız beş dakika oynanmış ve oyun önümüzdeki haftaya bırakılmıştır.

Ankarada cirit

ANKARA, 17. A. A. — Bugün Büyük Millet Meclisi önündeki sahada büyük bir kalabalık halk muvacehesinde atlı cirit müsabakalarına devam edilmiştir.

Ankara Gençler Birliği kongresi

ANKARA, 17. A. A. — Gençler birliği bugün senelik kongresini yapmış ve bir sene içinde muhtelif sahalarda yaptığı işlere dair raporlar kabul edildiktan sonra umumî reis ve idare heyeti seçmiştir.

Yapılan intihabat neticesinde, Kongrede hazır bulunan başvekâlet müsteşarı Kemal Bey umumî reisliğe, Sümer Bank umumî kâtibi Beha Esat Bey idare heyeti reisliğine, Saffet Emin Bey, ikinci reisliğe Mumtaz, Asım, Şakir Hazim, İrfan, Kemal, Namık , Cevat beyler de azalıklara intihap edilmişlerdir.

Fetiyede yapılan bir maç

Fethiye Gençler Birliği spor kulübü umumî kâtipliğinden şu mektubu aldık:

12-7-933 tarihinde Kaş Spor birliğinden aldığımız bir tezkerede 18/8/933 tarihinde birliğimizle bir futbol müsabakası yapmak arzusunda oldukları bildirilmekte ve şeraitimiz sorulmakta idi. İki kulübün tevhidi ile yeniden teşekkül eden ve bir hayli borcu üzerine alan birliğimiz Kaşlı kardeşlerinin bu arzularını is'af maksadile teklif ve şeraitimizi şu şekilde bildirdik.

1 — İki maç yapmak üzere 16 kişinin iaşe ve ibatesi birliğimizden temin edilecektir.

2 — Vesaiti naklie ücreti kendilerine ait olacaktır.

3 — Hakemi tarafeyin idarecilerinin ve kaptanlarının seçmek hakkı olacaktır.

28 - 7 - 933 tarihinde kaptanların dan aldığımız bir tezkerede 8-8-933 te geleceklerini bildiriyordu. 2-8-33 te reislerinde aldığımız bir telyazısında 3-8-933 te Fethiyede bulunacaklarını ve şeraiti kabul ettiklerini bildiriyordu. Ve 3 ağustosta limanımıza geldiler. Şerait mucibince hakem intihabı tarafeyin murahhaslarile seçildi. 4 Ağustos cuma günü birinci maça başlandı. Birinci devrede bir bir berabere, ikinci devrede ise bir farkla birliğimiz takımı galip gelmiştir. Tarafeyin oyuncuları pek samimî bir maç yapmışlar, yalnız Kaş spor kaptanı ikinci devrede mağlûbiyetten asabileşerek sahayı terketmiştir. Müsabaka esnasında hiç bir oyuncu sakatlanmamıştır. Müsabakanın her iki devresinde tarafeyin oyuncuları değiştirmemişlerdir. 2 nci müsabaka için hakem seçilmek üzere toplanılmış ise de, o gece misafirler bir türlü karar verememişler ve lüzumsuz sebepler serdile ertesi güne talikini teklif etmişlerdir. Uyuşulmak ve aradaki suitefehhümü izale maksadile sarfedilen bütün gayretlere rağmen ikinci maça icabet etmemişler ve davet tezkeremize verdikleri cevabî tezkerede ikinci maçı yapamıyacaklarını ve masarifin neye balığ oldu ise tesviye edeceklerini tahriren bildirmişler ve seyahatlerinin maçtan ziyade bir deniz gezintisi olduğunu ayrıca söylemişlerdir. Vaziyetin olvechile tavzihini rica ederim efendim.

Umumî kâtip
NEVZAT

Süleymaniye - İstanbul spor dünkü maçı

Vekil Bey Ordinaryüslerle Görüştü

(Başı 1 inci sahifede)

dan Vekil Beye ayrı ayrı, takdim edilmiştir.

Bugünkü merasim

Bu gün saat 14 te bütün fakülteler erkânı ve talebesi Üniversitenin alt kat avlusunda toplanmış olacaklardır.

Diğer tanınmış ilim adamları da merasime davet edilmişlerdir. Saat tam 14,30 da Vekil Bey bir nutuk söyliyecek ve Darülfünundan Üniversiyete geçilirken yapılmış olan inkılâbın mahiyetini izah edecektir.

Bu nutka Üniversite hocaları namına Doktor Neşet Ömer Bey cevap verecektir. Bu merasimle yeni İstanbul Üniversitesi açılmış olacaktır.

Bu gün merasimle geçeceği için fakültelerde tedrisat yapılmıyacaktır. Yarın sabah Üinversitede dersler başlamış olacaktır.

Hukuk fakültesi ders programları ikmal edilmiştir. Diğer fakültelerin programları da ikmal edilmek üzeredir.

Pr. Liepman Haseki'de çalışacak

Üniversite için talep edilmiş olan ecnebi profesörler yarından itibaren kendilerine tahsis edilen mekteplerde faaliyete başlıyacaklardır.

Bunlardan Operatör Dr. Nissen Cerrahpaşa hastahanesinde ebe ve kadın hastalıkları mütehassısı Dr. W. Liepmann Haseki kadın hastahanesinde çalışacaklardır.

Profesör Liepmann Haseki hastahanesini gezmiş ve dün bu hususta demiştir ki:

— Haseki hastahanesinde bu gün mevcut yatak adedi, İstanbul gibi büyük bir şehir için kâfi değildir. Bu şehirde kadın hastalıkları için en az 400 yatak bulunmalıdır. Berlin dört milyon nüfuslu bir şehirdir, burada muhtelif hastahanelerde kadınlara mahsus yatak adedi 1500 dür. Bununla beraber Haseki hastahanesi iyi bir haldedir. Müstahdemin ve memurlar vazifelerini müdriktirler. Orada Almanca bilen ve eserlerimi okuyan ve tevsi malûmat etmek istiyen gençlere rastgeldim. Bu nokta oradaki vazifemi kolaylaştıracaktır. Hastahanede mesai arkadaşım olarak Doktor Tevfik Remzi Bey vardır. Şimdilik derslerimi Almanca olarak vereceğim. Fakat üç sene zarfında Türkçe ders verebileceğimi ümit ediyorum.

Nüfus arttırma siyasetinde Türkiyenin çalışkan ve genç hekimlere ihtiyacı vardır. Bunlar yeni neslin sıhhatine bakacaklar ve istikballerini temin edeceklerdir. Tıpta bizim mesleğimizde en ufak ve teferrüat kabilinden olan bir noktaya bile çocuk ve anası için meş'um neticeler doğurabilir. Bu meselede teknik ve maddî techizat ikinci derecede gelir. Esas ebenin vazifesini iyi bilmesi ve bunun ehemmiyetini müdrik olmasıdır. Bu sebeple bir hekim en iptidaî malzeme ile bile, vazifesini iyi bir surette yapabilir.

Tedrisata gelince: Talebe tedrisatın son devresinde, iki ay için, gece gündüz mektepte bulunmağa mecbur tutulacaktır. Ben de gecelerimi mektepte geçireceğim. Esasen ebe, bir gece bekçisidir.

Türkiyede iki vazife deruhte etmiş bulunuyoruz: Biri Türkiyeye yeni ve sağlam bir çocuk nesli vermek, sonra İstanbulu yakın şarkta bir ilim ve ziya merkezi yapmaktır. Üniversitenin teşkili sayesinde İstanbul bütün şarkta medeiyetin bir meşalesi oluyor.»

Başvekil Zongulağa vardı

(Başı 1 inci sahifede)

idiler.

Bir gün evvelden Ereğ inin tekmil evleri, caddeleri, meydanları ve limandaki büyük küçük gemilerle motör ve kayıklara varıncaya k

Nasıl tavlayorlar?

Tek taşlı 200 liralık elmas küpe boncuk çıkınca..

Safranbolulu Hüsnü Ef.; kendini telâşla kuyumcu dükkânına attı: „ Ben bittim Efendi!„ dedi

Kestirme olsun diye Çarşı içinden geçerek matbaaya geliyordum. Kuyumcular istikametinde genç bir adamın her tarafı zangır zangır titriyerek alabildiğine koşması, bütün Çarşılıları peşinden sürüklemeğe kâfi gelmişti.

Bu adam, neye böyle koşuyordu ve koşarken neden bu kadar telâşlı idi? Acaba arkasından kendisini takip edenler mi vardı? Yoksa bir cinayet işlemişti de tutulmamak için mi böyle tabana kuvvet kaçıyordu?

Bir çokları gibi ben de merak ederek ilerledim.

Genç adam, bir müddet daha kanter içinde koştuktan sonra bir kuyumcu dükkânına girdi. Ben de arkasından...

Dükkâna girer girmez kendini sedirin üstüne attı. Betibenzi kül kesilmişti. Elinde sım sıkı tuttuğu kâğıdı açarak içinden bir küpe teki çıkardı :

— Şuna bakıversene efendi!...

Kuyumcu, ihtiyar bir adamdı. Bu davetsiz misafirin pek heyecanlı olduğunu görünce gözlüğü altından, bir mücevher muayene eder gibi onu tepeden tırnağa kadar süzdü. Sonra, uzattığı küpe tekini eline almağa bile lüzum görmeden; en kestirme cevabını verdi:

— Nesine bakacağım.. Üstü teneke, içi boncuk!

Bu dakikada, zavallı gencin ne hale girdiğini, bir fotoğraf objektifinin bile noktası noktasına tesbit edebileceğinden şüpheliyim.

Delikanlı, ilk önce yemyeşil, biraz sonra, kıpkırmızı ve nihayet sapsarı kesildi; manasız şeyler kekeliyordu:

— Ben... Beni.. Şeyden geliyorum.. İki yüz lira... Şey de efendi.. Sultanhamamında oldu!..

Kuyumcu sordu:

— Olan ne ki?

Alnından nohut tanesi gibi ter dökerek, elinde boncuktan küpe, yarım yamalak anlatmağa başladı:

— Safranboludan, dün akşam geldim. Azim Anbarı nerede diye şuna buna sorarak Balıkpazarında dolaşıyordum.

Birine daha sordum:

— Gel efendi, ben seni götüreyim.. Dedi.

Beraber yürürken arkamızdan biri yavaşçacık seslendi:

— Efendi... Bak şuna... İki yüz liralık elmas küpeyi yirmi liraya verdim de kimse yüzüne bakmıyor... Bunalmasam satmazdım amma, ne yaparsın... Başım pek sıkıştı da...

Yanımdaki adam durdu. Başını ona çevirerek, küpeyi elinden aldı. Cebinden dürbin gibi bir şey çıkararak sokak ortasında küpeyi evire çevire bir güzelce muayene ettikten sonra:

— Allah hayırlı müşteri versin arkadaş.. Bu küpe halis Felemenk... Hem de iyi cinsten.. İki yüz değil, üç yüz lira bile eder. Dedi, yürüdü.

Ben, bunu duyunca ayaklarım geri geri gitmeğe başladı; düşündüm:

— İki yüz liralık küpe, yirmi liraya... İşte kelepür buna derler. kısmet ayağımıza geldi. Boş çevirmek günah olur... Herif, ben durunca sordu:

— Küpe hoşuna gitti galiba?.. Sonra da: "Paran varsa hiç durma efendi.. Böylesi her vakit ele geçmez!.." Deyince ben hemen cüzdana davrandım.

Kuyumcu elini dizlerine vurdu:

— Sakın, paraları saydın!..

— Sayacaktım amma, içime kurt düştü. Ya, bu küpe kalpsa?..

Cüzdanı tekrar cebime koydum:

— Bir kere baktırayım da öyle... dedim.

Herif razı oldu:

— Sen emniyetli bir adama benziyorsun. Zarar yok.. Al, istediğin yere götür, göster... Elli lira kıymet biçmezlerse ben buradayım...

Küpeyi, kâğıda sarıp koynuma koyarken herif önüme geçti:

— İnsan hali bu efendi.. Hatırına bir şey gelmesin.. Şu saatini bıraksan da öyle gitsen...

Yeleğimde, kaplama altın kordonlu eski bir Sergisof saati vardı. Eh.. Yirmi liralık küpeyi bana adımı sanımı bilmeden emniyet eden bir adamdan eski bir saati mi esirgiyeceğim! Kösteği ile beraber çıkarıp verdik.

Fakat buna kanmadı:

— Üç lira bozukluğun var mı efendi?.. Sabahleyin şu bakkala borç ettim. Götürüp vereyim.. dedi.

Ona da peki dedik. Elimizde, tek küpe, işimizi gücümüzü bırakıp Çarşıya doğru yürüdük. Önüm sıra giden adam, birdenbire kalabalığa karışarak gözümden kaybolunca şüphelendim. Yolda bir adama küpeyi gösterdim:

— Vah, zavallı!.. Seni aldatmışlar... Hemen polise koş!.. dedi amma, doğrusu inanmadım.

Siz de böyle deyince ben artık bittim!..

Hikâyesini bitirinceye kadar bir hayli ter daha dökmüştü.

Kuyumcu başını sallıyarak mırıldandı:

— Seni düpedüz tavlamışlar hey oğul!..

— Peki, şimdi ne yapayım?

Kuyumcunun başına toplananlar arasında bir münakaşa başladı:

— Ayı Mehmedin işidir!

— Yok be.. Ayı Mehmet, burada değil!

— Boyalı saçlı bir karı var. İki erkek tavcı ile dolaşır.. O olmasın?

Kuyumcu kısa kesti:

— Oğlum, beni dinlersen vakit geçirme.. Doğru polis müdüriyetine koş!.. Ayı Mehmet mi, Öküz Hasan mı, kim başına bu çorabı örmüşse onlar bilirler.

Sendeliyerek ayağa kalktı. Elinde, boncuk küpe:

— Tüh Allah müstehakkını versin... Diye mırıldanarak yürüdü, gitti.

Bu vakayı uydurma bir şey sanmayın. Zafranboludan, üç gün evvel İstanbula mal almağa gelen Hüsnü Efendiyi, Balıkpazarın da işte böyle tavladılar.

Anadoludan, İstanbula gelenler.. Ayağınızı denk alın!...

M. SALÂHTTİN

Balkan haberleri

Yunan hükûmeti affetti

6 Mart hadisesinin maznunları takip edilmeyecek. Maarif nazırı istifa etti

ATİNA, 17 (Milliyet) — Yugoslavyadan avdet eden Harbiye anzı M. Çaldarise izahat verdikten sonra, 6 Mart hâdisesine iştirak edenlerin affı hakkın da görüşülmüştür. Neticede hükûmet af kararnamesini neşretmeğe karar vermiştir. Kararname resmî gazetenin Pazar nüshasında neşredilecektir.

ATİNA, 17 (Milliyet) — M. Mtetsas af kararnamesinin neşrine karar verilmesi üzerine, kendi fırkasının ikinci reisi bulunan Maarif nazırı M. Turkovasili'in istifasını bildirmiştir.

Ayrıca fırkasının af meselesinden ayrı diğer meselelerde hükûmete müzahir olacağını da ilâve etmiştir.

ATİNA, 17 (A.A.) — Af kararnamesinin neşri Pazar gününe tehir edilmiştir. Maarif nazırı istifasını vermiştir.

ATİNA, 17 (A.A.) — Plastiras hareketien iştirak etmiş olan sivillerin ve bu meyanda ve bilhassa M. Venizelosun affine dair olan M. Tsaldaris tarafından neşri katî surette iltizam olunan proje kabine erkânı arasında ihtilâf çıkmasına bais olmuştur.

Bilhassa ziraat, hava işleri nazırları ile başvekâlet müsteşarının istifa etmek niyetinde oldukları zannedilmektedir.

Türk - Bulgar ticaret müzakereleri

SOFYA, 17 (Milliyet) — Ankarada cereyan eden Türk - Bulgar ticaret müzakereleri hakkında Bulgar başvekili M. Muşanov gazetecilere şunu söylemiştir:

— «Bence, Türkiye ile ticaret müzakereleri bitmiş gibidir. Bazı resmi formaliteler yüzünden imza geçikmiştir.

Türkiye ile Clearing ve baytarî mukaveleler de imzalanacaktır.»

Yunanistanda beyaz zehirle mücadele

ATİNA, 17 (A.A.) — Hükûmet, kanuna mugayir surette uyuşturucu maddeler ticareti yapanlar hakkında 2.000 den 75 bin drahmiye kadar para ve iki aydan üç seneye kadar hapis cezası tertip edilmesine dair olan kanun lâyihasını Mebusan Meclisine vermiştir.

Mükerrirler hakkında verilecek hapis cezasının azamî haddi beş sene olacaktır.

Sofya elçiliğimizde

SOFYA, 17 (Milliyet) — Dün burada elçimiz Tevfik Kâmil Bey, Bulgar Başvekili M. Muşanov'u ziyaret ederek yeni gelen sefaret erkânından Saip Beyi takdim etmiştir.

Türkiyeye Musevi göndermek isteyorlar

SOFYA, 17 (Milliyet) — Zarya bildiriyor:

Londrada merkezi bulunan «Müsevî Kolonizasyon Cemiyeti» Türkiyede üç yüz bin Müsevinin iskân edilmesi için, Türkiye hükûmetiyle müzakerelere girişmiştir.

Türkiye bunu çok görürse cemiyet, iskân edilecek Müsevilerin adedini yüz bine indirecektir.

Türkiyede yerleşecek Müsevilerin arasında bir çok âlim, mebus ve kapitalistler bulunmaktadır.

Yugoslav-İtalyan münasebatı

ATİNA, 17 (Milliyet) — Londradan bir Atina gazetesine bildiriliyor:

Daily Herald gazetesi, son zamanlarda Sırp talebesinin Yugoslavyada İtalya aleyhinde vukubulan tezahüratı üzerine, M. Mussolinin iki memleket arasındaki ticaret münasebetleri kesmesi ihtimali mevcut buludnuğunu yazmaktadır. İtalyadaki Yugoslav ticaret heyeti ne de yol verilecektir.

Yunanistan hamillerle mukaveleyi imzaladı

ATİNA, 17 (Milliyet) — Yunan hükûmeti ile Hamiller arasındaki borçlar mukavelesi Londrada imza edildiğinden Başvekil M. Çaldaris Meclise bu akşam bu hususta beyanatta bulunacaktır.

Feci bir düğün

ATİNA, 17 (Milliyet) — Kavaladan gelen bir telgrafa göre, dün Kipya köyünde bir düğün yapılırken, odanın tavanı çökmüş ve yetmişten fazla davetli aşağı kattaki mahzene düşmüştür. Bunlardan onu ağır yaralıdır. İki ölmek üzeredir.

Romen Hariciye nazırlığı

BÜKREŞ, 17 (Milliyet) — Buradaki gazeteler M. Titulescu'nun beşinci defa Hariciye nezaretine gelmesini, Romanyanın haricî siyasetinde bir değişiklik olmıyacağına delil telâkki etmekte ve memnuniyet göstermektedirler.

Bulgar memurları maaş alamıyor

SOFYA, 17 (Milliyet) — Bulgar Maliye Vekâletindeki maaşları ödeme komisyonu bugün toplanacaktır.

Bu toplantıda Sofyada Eylûl ve memleket dahilinde de Ağustos maaşlarının tediyesi hakkında karar verilecektir.

Romanya valileri

BÜKREŞ, 17 (Milliyet) — Romanyada mevkii iktidara geçen yeni kabine memleket dahilindeki valilerden bir çoğunu değiştirmiştir.

Asılsız bir haber

ATİNA, 16 (Milliyet) — Bazı yerli ve ecnebi gazeteler İsmet Paşa — Çaldaris ve Mösyö Titulescu arasında yakında bir mülâkat olacağını yazmışlardı. Salâhiyettar makamlar bu haberi tekzip etmektedir.

Sınıftan dönen Bulgaristanlı Türkler

SOFYA, 15 (Milliyet) — İstanbul üniversitesinin diş tababeti şubesinde tahsil eden 150 Bulgar talebesinin arasında mülteci, kimsesiz ve gelirsiz Bulgaristanlı Türklerin de sınıfta dönmesinden dolayı meccanen ibate edilmekte olan Kadirga Maarif Cemiyeti Talebe yurduna ücret vermedikleri takdirde çıkarılacakları haberi , buradaki Türk gençleri ve muallimleri tarafından teessürle karşılanmıştır.

Bulgaristanda işsizler

SOFYA, 15 (Milliyet) — Bulgaristanda kânunuevvelin 31 inde bütün işsizler adedinin tesbit edileceği, tahriri nüfus müdüriyeti tarafından bildirilmiştir.

Bu tahrire, yalnız sanayi, ticaret müesseselerinden açıkta kalanlarla işsiz esnaf iştirak edecektir.

İşsizler tesbit edildikten sonra, bunlara yardım edilmek üzere bir de kanun lâyihası hazırlanacaktır.

Bulgaristanda, umumî tahriri nüfus ta gelecek sene nihayetinde yapılacaktır.

Romanyayı terke mocbur edilen türkler

SOFYA, 15 (Milliyet) — Zora bildiriyor:

Akşam , çoluk çocuklarile beraber 160 Tatar, Dobrucada Romen — Bulgar hududunu geçerek Varnaya iltica etmişlerdir.

Bunlar, mülklerini gayet cüz'i bir paraya mukabil Kutsovlah Romenlerine bağışlamağa mecbur edilmişler ve hudutta da Romen memurları tarafından adam başına 1000 ner leyleri alınmıştır.

Müslüman Tatarlar, Varnadan derhal Türkiyeye hareket edeceklerdir.

Murahhaslarımıza ziyafet

ATİNA, 16 (Milliyet) — Balkan konferansına iştirak eden Türk murahhasları şerefine Yunan hükûmeti bir ziyafet verecektir.

M. Çaldaris'in müşkül vaziyeti

ATİNA, 16 (Milliyet) — Siyasî vaziyet hâlâ tavazzuh etmemiştir. Başvekil uzlaşma aleyhtarlarının kuvvetli ısrarı ve hükûmetin ikiye ayrılması tehlikesi karşısında bir karar verememektedir. Dün fikirlerini istihraç etmek üzere taraftarlarını davet etmiştir. Affa aleyhtar olanlar Mösyö Venizelosun 6 mart hareketinin manevî faili olarak hiç olmazsa tevkif edildikten sonra affına gidilmesini istemişlerdir.

Af kararnamesi meclise gelirse bunların şiddetli muhalefetine uğrayacaktır. Kararname meclise verilmeden neşredilirse, hava nazırı Mösyö Ralli, Ziraat nazırı M. Teotski ve başvekâlet müsteşarı Mösyö Saya hükûmetten çekileceklerdir.

Vaziyet Yugoslavyadan avdeti beklenen harbiye nazırı ceneral Kondilis ile tetkik edilecek ve ona göre bir karar verilecektir.

Yunan muhaliflerinin meclise devamı meselesi

ATİNA, 16 (Milliyet) — Muhalif fırkalar rüesasının dünkü müzakerelerinde, muhalefetin meclise devamı hususunda hükûmet tarafından gösterilen arzu üzerine Mösyö Papanastasyo murahhas olarak meclis reisi Mösyö Voziki ile görüşmeğe memur edilmiştir. Bu görüşmede varılacak neticeye göre muhalif reisleri bir karar vereceklerdir.

M. Gondlis Belgratta neler görüşmüş?

ATİNA, 16 (Milliyet) — Belgrattan avdet eden Harbiye nazırı Mösyö Kondilis, Yugoslav ricali ile yaptığı görüşmeler hakkında Başvekil Mösyö Çaldaris ve Hariciye nazırı Mösyö Maksimosa izahat vermiştir. Bazı gazeteler, Türkiye, Yunanistan, Yugoslavya ve Romanya arasında dört taraflı bir misak akti etrafında konuşmalar olduğu, fakat bir netice çıkmadığı da kaydedilmektedir.

Hasan Bey Yunan Hariciye nazırını ziyaret etti

ATİNA , 16 (Milliyet) — Balkan konferansında Türk heyeti murahhasası reisi Hasan Bey, refakatinde Türkiye sefiri Enis Bey olduğu halde Hariciye nazırı Mösyö Maksimosu ziyaret ederek, uzun müddet görüşmüştür. Mülâkatta Balkan meselelerinin bugün için arzettiği safhalara temas edilmiştir.

KADIN

Yeni saç tuvaleti

Kısa saç modası geçip saçlar uzamağa başladıktan hayli sonra, bu uzayan saça göre yeni tuvaletler bulmak icap ediyordu. Hiç boş durmayan tuvalet üstatları saçın uzunluğuna göre de yenilikler icat ettiler. Şimdi artık saçlar ensenin

üzerine doğru veyahut yana sarkarak öyle perişan manzara arzetmiyorlar. Çünkü saçlar başın yukarısına toplanacak kadar uzamışlardır. Diğer taraftan mevsimin moda şapkaları da saçın bu suretle tanzimine yol açmış bulunuyor. Artık bundan sonra, bilhassa suvarelerde ve balolarda başın üzerinde toplu ve hilâlvari kıvrılmış saçlara daha sık tesadüf edeceğiz. Fakat saçlar başın üzerinde siyon halinde değil, bozuk va ahenktar bir karma karışıklık arzedecektir.

Bu suretle esasen tamamen saçlardan tecerrüt etmekte ve kadının başı yeni ve cazip nisbetler göstermektedir. Belki bir çok hanımlar bunu otuz sene evvele rücu telâkki edeceklerdir. Halbuki kuvafür üstatlarının elinde yeni form hiç te öyle değildir. Gerçi moda ekseriya geçen uzun senelerden ilham almıyor değildir. Ne yeni tuvaletler gördük ki, yaşlılar bunları görünce, gençlik zamanlarını hatırlamışlardır.

Eğer musiki ile kıyas edilirse, bu saçlar bir cazbant tarafından çalınan bir valsi hatırlatacaktır. Yani yeni ile eskinin imtizacından husule gelen bambaşka bir yenilik.

Mantolar şapkalar

Kış mevsiminin eşiğinde çoklarımız kürk veya kürk garnitürlü mantoları düşünmeğe başladık. Maamafih büsbütün kürksüz, fakat hatları vücuda tamamen intıbak etmiş mantolarda tazeliğini muhafaza etmektedirler. Yalnız bu mantolarda en ziyade ehemmiyeti olan nokta yaka ve kollardır.

Bu sene kollar omuzla dirsek arasında daha geniştir. Bu suretle vücudun yukarı kısmı daha ziyade tebarüz ettirilmiş oluyor.

Şimdi moda meraklıları intihaplarını iki tip şapka üzerinde temerküz ettiriyorlar. Biri sabahları veya sporda giyinmek için bere, azlı bere.. Yalnız bu defa bereler sol gözün üzerinden biraz daha kalkıktırlar. Ve bir nevi siperişems şeklindedirler. Fötr, triko, kadife bu nevi berelere pek uygun gitmektedir. Bu sıralarda en ziyade göze çarpan şey de toktur. Bazıları vualt te kullanıyorlar. Bilhassa kadife tokların üzerinde gayet seyrek tel peçe halinde çehreye başka bir teravet vermektedir.

Çocukta sürmenaj

Çok anneler vardır ki, çocuklarımızda sürmenaj dediğimiz zihin yorgunluğuna dikkat etmezler.

Sürmenaj bir nevi sinir ve zihin yorgunluğudur ki vücudun umumî sıhhati üzerinde tesirler bırakır, fazla çalışmaktan veyahut vücudu kâfi miktarda dinlendirmemekten ileri gelir.

Büyümekte ve fizik teşekkülünü almakta olan mektepli çocuğun sıhhatile alâkadar olan ana baba, çocuğun zihnî yorgunluğu ile bilhassa alâkadar olmalıdır.

Çocuk hıfzıhsıhhası ile meşgul olan doktorlara göre, mektepli aralarında istirahat müddetleri olmak üzere günde altı saat çalışmalıdır. Daha büyük yaştakilerin çalışma müddetleri dokuz saati kat'iyen geçmemeli, bilhassa geceleri herhalde ihtiyacı olan uykusunu almalıdır.

Nişanlınız acaba sizi seviyor mu?

Bu haber İngiltereden geliyor. Doktor Aleksandr Cannon isminde bir İngiliz âlimi yeni bir makine icat etmiş. Bu makine insanların haletiruhiyelerini ölçüyor, meselâ iki nişanlının, yahut karı kocanın biribirlerini sevip sevmediklerini sahih bir tarzda gösteriyormuş.

Poychograyshe denilen bu merak lı alet, insan denilen mahlûkun ne kadar hafif bile olsa en seyyal reaksiyonlarını kaydediyormuş.

Muhteriin verdiği teminata göre, yaptığı alet fennî esaslara istinat etmektedir. Makine, haletiruhiyesi öğrenilmek istenen insanların sualler sorulduğu zaman, teneffüsünü ölçmekte ve neticeyi ona göre kaydetmektedir.

Milliyet'in romanı: 65

ESRARSIZ HAYAT

Hollywood'da sinema yıldızlarının romanı

Yazan: VİCKİ BAUM *Tercume: KÂMRAN ŞERİF*

bildi. Fakat içinde uçtukları sandık kapalı; sandığı kilitlemişler. Dışarı çıkartmıyorlar, ne kendisini, ne de efendisini. Tobias duvarları tırmalıyor, efendisinin ellerini yalayor. Haykırıyor, havlıyor, ağlıyor. Aldıran yok.

Mahpus kaldılar. Pilot gene bakıyor; fakat artık gülümsemiyor. Yolcuda tuhaf bir hal var. Caketini çıkarıyor, yırtarcasına gömleğinin yakasını açıyor, tıpkı boğuluyor gibi.... yüzü ter içinde, rengi sapsarı. Ter çenesinde toplanıyor ve uzun zincirler halinde çenesinde asılı kalıyor.

Pilot ona acıyor. Artık makineriyle muziplik yapmaktan çekiniyor. Artık şimdi doğru dürüst uçmak istiyor ki, biçare adamcağız da biraz gözünü açabilsin. Fakat tam o sırada bir rüzgâr çıkıyor, kumlu bir rüzgâr. Küçük kum kasırgaları havada dönüp duruyor; pilot yolunu hangi irtifada ararsa arasın, tayyare bir şağı bir yukarı yalpalıyor.

İkinci, üçüncü buhranı geçirdiği zaman sanki olduğu yerde ölüp gidecekmiş gibi oldu. Vücudunun ortasında yakıcı bir ağrı, gizli, fakat yakıcı bir ağrı vardı. O ağrıdan doyalı ayni halmütemadiyen tekrarlıyordu.

— Aman Yarabbi, Tobias, artık dayanamıyorum, bana yardım et.

Ayni hal iki saat, üç saat, buhran buhran üstüne, boğulma, ter, acılar, azaplar, diş çarpması devam edip gidiyordu. Artık tahammül kabiliyetinin tükenmek üzere olduğunu hissediyordu. Kendini salıvermişti. Artık bir insan olmaktan çıkmış, azap ve işkence edilen, kendini müdafaadan âciz bir cisim haline gelmişti. Artık tutar yeri kalmamıştı. Kalbi yorulmuştu. Hattâ acısı bile yorulmuş gibi idi.

Efendisi köpeğe:

— Yanımıza alkol almalıydık, dedi.

Tekrar giyindi. Ter içinde kalan yüzünü kuruladı; mendili sırsıklam olmuştu; mendili tayyarenin zemini üzerine fırlattı. Elleri o kadar şiddetle titriyordu ki bu titreyiş, ihtilâcı, sonu gelmek bilmiyen silkinişleri andırıyordu. Tobias efendisinin dizleri üzerine yattı; vücudunu efendisinin vücuduna doğru yasladı. Belki bu suretle biraz rahatlaşabilecekti. Efendisi boğuk bir sesle:

— Aferin, Tobias, dedi.

Tayyare sessiz sadasız usulca yere doğru indi.

Yere inilip kapı açıldığı zaman küçük bir çöl şehri olan Winslow'un yakıcı havası kamaraya dalga halinde girdi. Pilot içeri kafasını uzattı. Oliver o zaman yeniden gülümsedi. Yerinden kalktı. İp merdivenlerden aşağı inerken biraz sendeledi. Dizleri sanki kauçuktan gibi kıvrılıyordu. Tayyare kampının ortasında ayakta durup güneşe gözlerini kırpıştırarak baktı.

Pilot bir pot kırmamağa çalışarak ihtiyatla sordu:

— Galiba biraz rahatsız oldunuz? Mideniz mi bulandı?

—Kat'iyyen anlamadım. Fakat zannetmem... Her halde pis bir şey içmiş olacağım.

Tayyarelerin hareket ettiği asfaltlı sahadan yürüdüler. Öğle vakti olmuştu. Yakıcı bir öğle vakti.

— Biraz bir şey yiyiniz, iyileşirsiniz. Lokanta şurada...

Pilot bu sözleri söyliyerek uzaklaştı.

— On dakika sonra hareket edeceğiz.

Köpek efendisini yemek salonuna kadar götürdü. Gözlerile garsona yalvardı. Tobiasta efendisinin imdadına garsonun yetişebileceğine dair müphem bir kanaat var. Garson çanak içinde köpeğe yemek getirdi, efendisine de bir bardak domates suyu. Oliver beyaz ve soğuk mayii içti. Ellerini sarkıttı ve şaşkın bir halde kaldı. Pilot, üstünde yiyecek namına bir şey bulunmıyan küçük masaya yaklaştı. Pencerelerde, sarı - kırmızı İspanyol perdeleri vardı. Malinistler zar oyunu oynuyorlardı. Dışarıda bir tayyare gürültüsüzce yere indi. Biri kapının önünden geçip bir şeyler haykırdı.

Pilot sordu:

— Eeeee?.. Nasılsınız? Birazdan gidebilecek miyiz?

Yolcu kızardı. Mücadeleden yorulan, soluk çehresi kıpkırmızı oldu. Utanıyordu.

— Hayır, dedi. Beni burada bırakıp siz Pasadena'ya dönseniz iyi edeceksiniz. Ben trene binerim.

— Yaaa... Siz bilirsiniz.. Fakat hani acele işim var, diyordunuz?

— Evet, öyle... Salı günkü vapura yetişmek istiyordum.

— Tayyareye binmezseniz salıya kadar New - York'a varamazsınız.

— Biliyorum.

Pilot, başı önüne eğik, elleri sarkık bir halde duran yolcuya baktı. Köpeği yanıbaşında bir iskemlede oturuyordu. Hayvanın, bir saray muhafızı gibi muhteriz, kıskanç, endişeli bir bakışı vardı.

— Siz bilirsiniz... Öyleyse bavulunuzu getirteyim.

— Çok iyi olur. Teşekkür ederim.

Ve pilot giderken ilâve etti:

— Öyle mide bulantısı filân değil. Pek müthiş bir şey... Bu hale bir kere daha tahammül edemem. Mide bulantısı ama, tayyareden değil... Kusmak ihtiyacı korkunç bir şey...

Pilot:

— Evet, dedi. Hepimizin başından geçti. Herkes sırasını savar. Merak etmeyin... Bunlar olagan şeyler... Yalnız şey... Bana bir lütüfte bulunmak ister misiniz? Bana elyazınızla bir kaç satır lütfeder misiniz ,Mister Dent? Sizi tayyareme bindirdiğimin hatırası olsun.. Benim ismim Crosse... Karıma götürürsem hoşuna gider... Tayyareyi yarıyolda bırakmağa mecbur oldunuz. Yazık doğrusu...

Bunun üzerine yolcu bir an ağzı açık kaldı ve düşündü. Sonra gülmeğe başladı.

— Maalesef, Mister Crosse... Yanılıyorsunuz. Ben Oliver Dent değilim. Beni ekseriya Oliver Dent'e benzetirler. Hayır, ben o değilim. Hem Oliver Dent yarıyolda tayyareden inermi idi?

— Haaa.... Evet.... Yazık!. Ben de zannettim ki... Affedersiniz... Her nehal ise... Ben gidiyorum.. Size de uğurlar olsun.

(Devamı var)

İSTANBUL VE TRAKYA ŞEKER FABRİKALARI
Türk Anonim Şirketinden:

Fabrika mızda çıkarılmağa başlanan yeni sene mahsulü toz ve kesme şekerler 29 Temmuz tarihinden itibaren bin kilo dan az olmamak üzere her istevene satılmaktadır. Fiatlarımız eskisi gibidir. Yani İstanbul'da Sirkeci istasyonunda veya depolarımızda araba veya kayıkta teslim

Çuvalda Kristal Toz Şekerin Kilosu 36,75 Sandıkta Küp Şekerin Kilosu 39,50 Kuruştur.

Ancak en az beş vagon şekeri birden alanlara vagon başına beş lira indirilir. İstanbul haricindeki yerlerden yapılacak sipar işler bedelin yüzde yirmisi peşin ve üst tarafı hamule senedi mukabilinde ödenmek üzere derhal gönderilir. Depodan itibaren bütün masraflar ve mes'uliyet müşteri ye aittir. Gönderilecek mal şirket tarafından müşteri hesabına sigorta ettirilir. Sipariş bedelinin tamammı gönderenler için sigorta ihtiyarî olduğu gibi en az beş vagon sipariş ederek bedelinin temamını peşin ödeyenler vagon başına beş lira tenzilâttan istifade ederler.

Adres : İstanbul'da Bahçekapıda Dördüncü Vakıf Han. No. 40-30. Telgraf adresi : İstanbul, Şeker Telefon No. 24470. 8073

Dervişler Hu çekerken..

Nazillide gizli bir tekke meydana çıkarıldı

İZMİR, 16 — Nazillinin İsabeyli köyünde altı kişi bir evde gizlice toplanarak dervişlik âyini yapmpıya, hu çekmiye başlamışlardır. Fakat zabıta bunu vaktinde haber alarak hepsini yakalamıştır. Hâdise cürmümeşhut şeklinde meydana çıkarılmıştır. Nazilli kaymakamı İhsan Bey, yanına bir mik dar jandarma alarak dervişlerin toplandıkları eve gitmiş ve hu çekildiği bir sırada hepsini yakalamıştır. Ya - kalananlar arasında tapu idaresi kâ - tiplerinden Hakkı Efendi isminde birisi de vardır. Diğerlerinin eskiden de tekkelere devam edip dervişlik yap - mış oldukları tahakkuk etmiştir. Tekke haline getirilen ev kapatılmış, yakalanan dervişler de Adliyeye veril - miştir. Hepsi de tevkif edilen maz - nunlar hakkında kanunî takibata baş lanmıştır.

Küpteki altınlar

BALIKESİR, 15.— Ayvalıkta iç'nde iki bin yirmi altın bulunan bir define meydana çıkarılmıştır.

Bu defineyi meydana çıkaran umumî af kanunundan bilistifade memleketimize dönen bir zattır. Bu zat birkaç gün evvel Ayvalığa gelmiş hükûmete karşı merbutiyet ve sadatını göstermek iç'n kaymakamlığa müracaat ederek Ayvalıkta bir define bulunduğunu haber vermiştir. Filhakika gösterilen yer kazılmış ve bir küp içinde iki bin yirmi altın çıkmıştır.

Altınlar Ankaraya gönderilmek üzere şehrimize getirilmiştir. Altınların yüzde yirmisinin ikramiye olarak ihbar eden za ta verileceği anlaşılmıştır.

On beş kisi nişanlı bir kızı Kaçırdılar

Tavasın Ovacık köyünden Necip ismin de bir genç Buldanın Göney köyüne gitmiş ve nişanlısı Ummü han'm alarak köyüne getirmek üzere yola çıkmıştır. İki genç köylerine gelirken, Karahisar köylülerinden on beş k'şi önlerine çıkmışlar ve kızcağızı alıîfte zannile nişanlısı Necibin elinden alarak dağa kaldırmışlardır.

Nişanlısı zorla elinden alınan Necip derhal, jandarmaya haber vermiştir. Bunun üzerine kuvvetli bir jandarma müfrezesi takpilerine çıkmış ve iki saat i;inde kızı kaçıran on beş köylüyü yakalamıştır. Jandarma o kadar ani hareket etmiştir ki, mütearrızlar kızcağıza taarruza vakit bulamamışlardır.

İlk şirket vapuru Bandırmada

BANDIRMA, 16 (Milliyet) — Yeni teşekkül edip faaliyete başlayan vapurculuk şirketi Bandırma iskelesinin ehemmiyetini takdir ederek ilk postasını hattımıza göndermiştir.

Bu gece limanımıza gelen Saadet vapuru iskelede çok kalabalık bir halk ve tüccar tarafından karşılanmıştır.

Bandırmalıların güzel Bandırma vapuru da şirkete dahil bulunduğundan halkımız ve tüccar şirket vapurlarına karşı derin bir memnuniyet hissetmektedir.

Silâhlı kaçakçı

ÖDEMİŞ — Ödemişin Seki köyünden meşhur kaçakçılardan Seki köyü Mestan oğlu Aliyi Ödemiş takip âmirliği öteden beri takip etmekte idi. Ali sigara kâğıdı satarken süvarilerle yakalanmak istenmiş, süvarilere karşı silâh istimal etmiştir. Hattâ süvarilerden İzzetin sağ kolu ile sol bacağı ya ınından kurşunlar geçmiş ise de hiç bir yaralı yoktur. Kaçakçı bir saat müsademeden sonra yakalanmış ve derhal tevkif edilerek ihtisas mahkemesine sevkedilmiştir. Kaçakçının ü - zerinde 56 defter sigara kâğıdı yakalanmıştır.

Bir çocuk yanarak öldü

Ana ve babanın ufak bir dikkatsizliği yüzünden bazan büyük felâket'er doğar. İte bu vaka da buna iyi bir misaldir. Gen gün Gemlik'in Armu'lu nah'yesinde dık oğlu Ali isminde bir zatın bir yandaki kızı Ayşe salıncaktan ateş dolu mangala düşmüş ve yanarak ölmüştür. Ve'â mangalın salıncağa bu kadar yakın tırılması, sonra çocuğun yalnız b ra dığı sırada mangala düş c k kadar ser s bırakılması hangi akla sığar.

Akşehirde buğday silosu yapılıyor

AKŞEHİR, (Milliyet) — Hükûmetimiz tarafından şehrimiz istasyonunda 18,000 lira kıymetinde yapılması mukarrer buğday silosunun inşa ve ikmaline büyük bir faaliyetle devam olunmaktadır.

Şehrimiz ziraat bankası tarafından buğday mübayaatına hararetle devam olunmaktadır. Şimdiye kadar alınan buğday 300 vagonu geçmektedir.

Mübayaata hararetle devam olunmaktadır. Gönderdiğim fotoğraf istasyonda yapılmakta olan buğday silosunu göstermektedir.

Dokuz yaşında bir katil

İNEGÖL, 15. — Geçen akşam üzeri mektepten dönen Kemalpaşa mahallesinden dokuz yaşında Hasan oğ'u Osmanla aynı yaşta komşusu ve mektep arkadaşı İbrahim oğlu İsmail kavga etmişler. Osman taşla vurarak İsmaili öldürmüştür. Küçük katil henüz dokuz yaşında olduğundan kesfi yapan müstantik Refik ve hükûmet doktoru Halil Beyler tarafından velisine teslim edilmiştir. Katil Osman ağlayarak şunları söylüyor :

— "İsmail ile çekiştik. Korkutup kaçırmak için bir taş attım. Ölüverdi."

İlk kadın muhtar Gül Hanım değil mi?

Menemen kaymakamı Nihat Bey İzmir gazetelerine şu mektubu gön - dermiştir:

„Çine kazasına tabi Karpuzlu köyüne Gül Hanım namında birinin ilk defa muhtar olarak seçildiğini İstanbul gazetelerinde okumuştum. 2 inci teşrin 12 pazar günkü nüshanızda da bu hâdisenin ilk kadın muhtar ünvanile kaydedildiğini görerek bu Gül Hanımın ilk muhtar olamıyacağını düşündüm ve bu satırlarımı yazmağa karar verdim. Ardahan ile Kars arasında iki şose yolu vardır. Birisi Merdenikten diğeri Hasköyden geçer. Ardahan, Merdenik, Kars yolu üzerinde ve Ardahana takriben on iki kilometre mesafede Kirman namında 40 haneli bir köy vardır. Bu köyün muhtarı Kudret Hanım 929 senesinde muhtar idi. Göle kaymakamı iken yolumun üzerinde olan Kirman köyüne uğradım. Kudret Hanım 927 senesinde 52 yaşında idi. Mükemmel silâh kullanır, eşkiya takibine jandarmalarla beraber gider ve gayet iyi ata binerdi. Oraların Ruslardan istihlâsından beri (O zaman yedi seneden beri) muhtarlık yapıyordu. Ve vali (O zaman Ardahan valisi şimdi Kocaeli valisi olan Eşref Bey) bunun vazifesinden çok memnun idi. Güzel bir Rus filintası vardı. Ve çok iyi nişancı idi."

Akşehirde yeni bir ince saz

AKŞEHİR, (Milliyet) — Cümhuriyet Halk Fırkası şehrimiz kaza merkez ocak reisi kıymetli münevver ve müteşebbis gençlerimizden doktor Aziz Kâmil Beyin gayretleri sayesinde çok güzel bir ince saz heyeti kurmuştur.

Saz heyeti Dr. Aziz Kâmil (kemançe) Emin (ut) Hüseyin Hüsnü (keman) Hasan Hüseyin (ut) Şakir (keman) Memduh (keman) Hakkı (ut) Hafız Vehbi (hanende def) Tahir (keman) Ali Rıza (keman) Beylerden müteşekkildir.

Heyet haftanın bazı günlerinde H. Fırkası binasında halkımıza neşeli saatler yaşatmaktadır.

Bu cümleden olarak geçen cuma fırkanın reisi Dr. Aziz Kâmil Beyle birlikte saz heyeti buraya dört saat mesafede bulunan Tuzlukçu nahiyesine giderek akşam köyde güzel bir konser vermiş ve cumartesi sabahı şehre dön - müşlerdir.

Erzurum ayğır deposu

ERZİNCAN — Erzurum aygır deposuna bu defa (9) aygır daha ilâve edilmektedir. Bunlar Karacabey harasının yetiştirdiği saf ve yarım kan arap aygırları olup Çifteler harasından alınmıştır.

Erzincandan geçen (9) aygırın yaş'arı 4-5 irtifaları 50-55 arasındadır. İçlerinden birisi Gümüşhane vilâyetine a't olup (800) lira kıymetindedir. Bu para tediye edilinceye kadar aygır Erzurum deposu emrinde bulundurulacaklard r.

Deverakte memurlar mahfeli

DEVREK, (Milliyet) — Devrekte Ermenilerden kalan büyük bir kilise vardır. Bu kilisenin her yeri sağlam, yalnız camları ve içi, kapısı haraptır. Buranın tamir edilerek oturulacak bir hale getirilmesi, memurlar mah - feli yapılması için faaliyete geçilmiştir.

Manisa Orta mektep talebesi verdi'leri bir müsamerede 'Aka Gündüzün " Mavi yıldırım " ismindeki piyesini müvaffakiyetle temsil etmişlerdir. Müsamere pek güzel olm ş ve piyes bir kaç defa tekrar edilmiştir

MISIR IŞ Limitet

Sermayesi : 100,000 Türk Lirası
Merkezi: ANKARA - Şubesi İSKENDERİYE
TÜRKİYE İŞ BANKASI tarafından tesis edilmiştir.
İTHALÂT, İHRACAT, KOMİSYON VE EMANET İŞLERİ YAPMAKTADIR.

İSKENDERİYE de satılmak üzere emaneten mal gönderenler, hesabımıza, TÜRKİYE İŞ BANKASI şubelerinden avans alabilirler.

En iyi fiyatla, en az masraf ve komisyonla emin bir surette iş görmek isteyenlerin MISIR İŞ LİMİTED'i tercih etmeleri kendi menfaatleri icabıdır.

Telgraf adresi: MISIRİŞ - İskenderiye

8069

Yüksek Mühendis Mektebi Mübayaa Komisyonundan:

Cinsi	İhale Tarihi	Saati
1 — 33 Kalem Tersim Levazımı	21-11-933	14
2 — 49 adet Pergel Takımı	21-11-933	15

7-11-933 tarihinde şartnamesi mucibince alenî münakasası icra kılınan levazımı tersimiyeye taliplerin verdikleri fiatlar gali görüldüğünden ve pergel takımları münakasasına talip çıkmadığından pazarlıklarının 21-11-933 tarihine müsadif salı günü hizalarında yazılı saatlerde icra edileceği ilân olunur. (6139) 8411

Liseler Alım Satım komisyonundan

İstanbul Erkek Lisesinde keşfi mucibince yaptırılacak Sıcak Su tesisatı 29-11-933 çarşanıba günü saat 16 da ihale edilmek üzere kapalı zarf usulile münakasaya konulmuştur. Taliplerin keşfi görmek üzere İstanbul Lisesindeki Komisyon Kalemine ve münakasaya iştirak edeceklerin de ihale günü teminatı muvakkate makbuzlarile beraber Komisyonumuza müracaatları. (6142) 8412

Türk - Yunan Muhtelit Hakem Mahkemesi Kaleminden:

Adres tebdili ve sair esbap dolayısıyla, aşağıda müfredatı muharrer daavide müddei bulunan taraf, Mahkeme kalemince, davalarına müteferri muhakeme masrafının temini maksadıyla, tayin edilen harcin tediyesine müteallik yapılan tebligattan haberdar olmadığından, usulü muhakeme nizamnamesinin 30 uncu maddesinin 3 üncü fıkrası hükmüne tevfikan, davası için irae edilen meblâğı (Türk-Yunan Hakem Mahkemesi, Yunan Harçları) hesabına (Döyçe Bank und Diskonto-Gezelşaft) bankasının İstanbul ciheti şubesine tediyeye, ikinci defa olarak, davet edilmektedir.

Altmış gün müddet zarfında işbu davete, gene cevap verilmediği takdirde dava layıhasında muharrer müddeiyyat ve mutalebattan, sureti katiyede, sarfı nazar edilmiş addolunarak, Mahkemece davanın kaydı terkin edilecektir.

Dava numarası	Müdeilerin ismi	Tediyesi icap eden harç miktarı
2150	Mehmet Rifki Efendi	Ltqs. 10
2933	Mustafa Cemal Bey	„ 40
3806	Pakize, Sabiha Hanımla ve saire	„ 50
8620	Celâl Bey	„ 10
8756	Fatma Zehra Hanım	„ 50

(9993)

3 üncü KOLORDU İLÂNLARI

Polatlı Askerî Sa. Al. Ko. dan :

Polatlıdaki Kıtat hayvanatı ihtiyacı için 480,000 kilo arpa ile 310,000 kilo kuru ot kapalı zarfla münakasaya konmuştur. Arpanın ihalesi 25-11-933 cumartesi günü saat 15 ve Kuru otun ihalesi 26-11-933 pazar günü saat 10 dadır. Arpanın muvakkat teminatı 1440 ve kuru otun teminatı 930 liradır. Taliplerin şartnameleri görmek üzere her gün ve münakasaya iştirak için o gün ve vaktinden evvel teklif ve teminat mektuplariyle Polatlıda Askerî Sa. Al. Ko. na müracaatları. (3381) (6155) 8397

* * *

Üçüncü Muhabere alayının pazarlıkla tamir ettirilecek Su musluklariyle su borularına talip çıkmadığından ihalesi 20-11-933 pazartesi günü saat 11,30 za bırakılmıştır. Taliplerin şartnameyi görmek üzere her gün ve pazarlığa iştirak için o gün ve vaktinden evvel Fındıklıda Üçüncü Kol ordu Satınalma Komisyonuna müracaatları. (498) (6332)

* * *

3 üncü Muhabere alayı için pazarlıkla yaptırılacak Üç nakliye arabası için talip çıkmadığından ihalesi 20-11-933 pazartesi günü saat 11 re bırakılmıştır. Taliplerin şartnameyi görmek üzere her gün ve pazarlığa iştirak için de o gün ve vaktinden evvel Fındıklıda Üçüncü Kolordu Satın alma komisyonuna müracaatları. (497) (6333)

VAPURCULUK
TÜRK ANONİM ŞİRKETİ
İSTANBUL ACENTALIĞI
Liman Han, Telefon: 22925
İşletme müdiriyeti: Tel: 22921

AYVALIK YOLU SÜRAT POSTASI SEYYAR
vapuru 18 Teşrinisani Cumartesi günü saat 16 da Sirkeci Rıhtımından kalkarak İzmire gidecektir.
Gidişte: Gelibolu, Çanakkale, Bozcaada Edremit, Ayvalık, Dikili.
Dönüşte: Geliboludan mada ayni iskelelere uğrayacaktır.

BARTIN YOLU BARTIN
vapuru 18 Teşrinisani Cumartesi günü saat 18 de Galata rıhtımından Amasra'ya gidecektir.
Gidişte ve dönüşte: Ereğli, Zonguldak iskelelerine uğrayacaktır.

KARABİĞA YOLU
Saadet vapuru 18 teşrin sani cumartesi günü saat 18 de Sirkeci rıhtımından Karabiğa yolu na hareket edecektir,gidişte Tekirdağ, Marmara, Erdek, Karabiga'ya gidecek dönüşte Mürefte ve Tekirdağ iskelelerine uğrayarak avdet edecektir.

KARADENİZ YOLU
Sadıkzade vapuru 19 teşrinsani pazar günü saat 18 de Galata rıhtımından Rize'ye gidecektir. Gidişte Zonguldak, İnebolu, Ayancık, Samsun, Ünye, Ordu, Giresun, Tirebolu, Görele, Trabzon, Rizeye dönüşte Of iskelerine uğrayacaktır.

İZMİT YOLU KIRLANGIÇ
vapuru 19 uncu Pazar ve 22 inci Teşrinisani Çarşamba günleri saat 9 da Galata rıhtımından İzmite gidecek gidiş ve dönüşte mutat iskelelere uğrayacaktır.

Şirktimiz vapurlarının çalıştığı hatlar kahve ocakları kiraya verileceğinden talip olanların şirkete müracaatları.

Deniz Yolları İşletmesi ACENTALARI :
Karaköy - Köprübaşı Tel. 42361
Sirkeci Mühürdar zade han Tel.:22740

Mudanya Postaları Cuma, Pazar, Salı günleri yapılacaktır.
Bandırma Postaları Cumartesi, Pazartesi, Perşembe günleri yapılacaktır. Bu hatta Adnan vapuru tahsis edilmiştir.
Bartın Postaları Pazartesi, Perşembe günleri yapılacaktır.
Perşembe Postaları gidiş ve dönüşte Akçaşehire uğrayacaktır.
Karabiğa Postasına her Çarşamba Bandırma vapuru kalkar. (6283) 8581

Mersin Aralık Postası
İnebolu vapuru 19 İkinci teşrin Pazar onda Sirkeci rıhtımından kalkarak Çanakkale, İzmir, Küllük,Bodrum, Rodos, Marmaris, Dalyan, Fethiye, Kalkan, Kaş, Finike, Antalya, Alanya, Mersine. Dönüşte bunlara ilâveten Taşucu, Anamur, Kuşadası, Gelibolu'ya uğrar. (6348)

Dr. Hafız Cemal
Dahiliye mütehassısı

Cuma pazardan başka günlerde sabahleyin (9 - 11) Beyoğlu - Taksim - Altın bakkal No. 2 Telefon 42519. Öğleden sonra (2,30 - 6) İstanbul Divanyolu No. 118 Telefon 22398

Perşembe günleri sabahleyin Beyoğlundaki kışlık ikametgâhta fukara meccanen.

Onu senelerden beri tanır, ağrılarda, ve soğuk algınlığındaki çabuk tesirini bilirsiniz.
⊕ markasının tekeffül ettiği ASPİRİN, sizi bundan sonra daha memnun edecektir.

İsrarla **ASPİRİN** isteyiniz!

2 ve 20 komprimelik ambalajlarda bulunur.

Ambalajlarda ve komprimelerin üzerinde ⊕ markasının mutlaka bulunmasına dikkat ediniz!

BAYER

9463

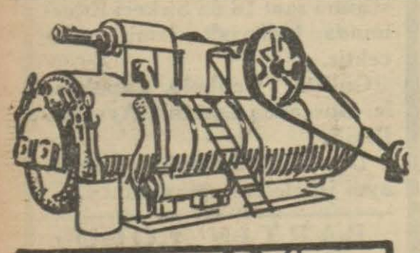

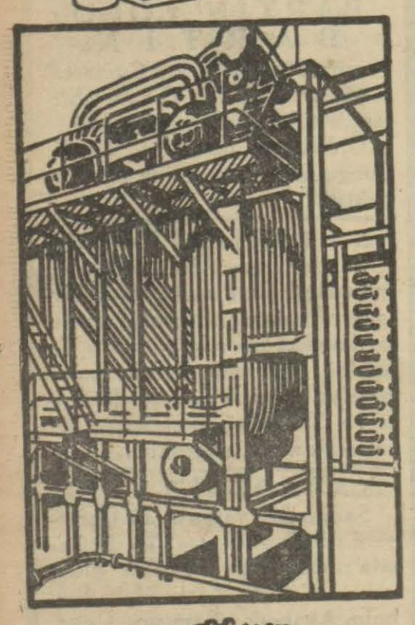

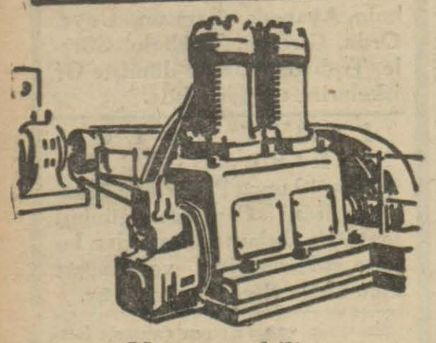

Her zaman bize sorunuz

yapacağımız tesisat ne büyüklükte olursa olsun size kudret istihsali için teklifatta bulunmağa ve plânları ihzara amadeyiz.

Mühendislerimiz her türlü arzularınızı isaf ederler ve tesisatınıza uygun bir makinayı bizde mutlak bulursunuz.

10 beygirden 800 beygire kadar Exzosla çalışan tek silindirli Kondense ile işleyen çift silindirli LOKOMOBİLLERİMİZ vardır.

Yalnız Türkiyede 127 tane R. WOLF LOKOMOBİLİ işlemektedir.

Her büyüklükte ve her şekilde KAZAN imal ederiz.

BUHAR MAKİNALARIMIZ her tarafta tanınmıştır, çok yüksek takat ve tazyiklerle de imal edilmektedirler.

8 beygirden 300 beygire kadar — BUCKAUER — KOMPRESÖRSÜZ. Dizellerimiz fennin en modern kavaninine göre imal edilirler ve her tarafta rağbet görmüşlerdir.

SÜPERHİTER, EKONOMAYSER ve her maddei muhrikaya uyar OCAK TERTİBATIMIZ vardır.

Teklif ve hususî kataloğlarımızı isteyiniz.

Umum vekili:
AHMET RÜŞTÜ ZADE
MEHMET HAYRİ
Telgraf Adresi: MUHAYER İSTANBUL
Telefon: 24420 ve 24429
Sirkeci Mitat Paşa Han İkinci Kat

MASCHINENFABRIK BUCKAU R.WOLF A-G MAGDEBURG

8074

Gümrük Muhafaza Umum Kumandanlığı Istanbul Satınalma Komisyonundan:

1 — Gümrük Muhafaza Deniz İşletme vasıtaları için dört ton makine, beş yüz kilo valve lin, beş yüz kilo silindir yağı kapalı zarfla münakasaya konulmuştur.

2 — Münakasa şartları kâğıdının tasdikli suretleri Gümrük Muhafaza Umum kumandanlığı İstanbul Satınalma komisyonundan alınacaktır.

3 — Münakasa 3-12-933 tarihine raslavan Pazar günü saat 14 tedir.

4 — Müankasaya girecekler hangi ticarethane ve müessese sahibi veya vekili olduklarını isbat edecek vesikai makbuleyi ve biçilen bedelin yüzde yedi buçuğu olan iğreti güvenmelerile teklif mektuplarını ihaleden evvel komisvona verecekler dir.

5 — Örnek satınalma komisyonundadır. İstekliler orada görebilirler. (6203) 8485

Istanbul Üniversitesi Rektörlüğünden:

1 — İstanbul Üniversitesinin küşat resmi 18-11-933 cumartesi günü saat 14,30 da Maarif Vekili Bevefendi tarafından yapılacaktır.

2 — Bu merasimde Üniversite Tedris Heyetinin ve talebenin hazır bulunmaları lüzumu tebliğ olunur. (6325)

Tramvayda bir muhavere...

— Aman parmağım...
— Affedersiniz!
— Ama dehşetli canımı yaktınız!...
— Ayağımızda nasır var galiba...
— Nasır, hem ne nasır...
— Öyle ise, bu patavatsızlığımı size bir hizmet yaparak ödemiş olayım...
— Nasıl?
— Hemen BEŞİR KEMAL eczanesine gidip bir nasır ilâcı alın... Bu ilâcı kullandıktan sonra rahat rahat tramvaya binersiniz! (9400)

İstanbul Mr. Kumandanlığı Satınalma kom. ilânları

Harp akademisi ihtiyacı için aleni münakasa ile satın alınacak olan dört kalem sebzenin münakasası bir hafta müddetle 20-11-933 pazartesi günü saat 15 şe talik edilmiştir. Şartnamesini göreceklerin her gün ve pazarlığa gireceklerin belli saatinde ve Merkez satın alma komisyonunda hazır bulunmaları. (545) (6313)

8577

* * *

Harbiye mektebi ihtiyacı için almacak olan Üç kalem sebzenin 15-11-933 tarih saat 16,30 da yapılacak olan münakasası vaktin darlığı hasabiyle münakasası 19-11-933 pazar günü saat 15 şe talik edilmiştir. Taliplerin mezkûr saatinde satın alma komisyonunda hazır bulunmaları. (561) (6343)

* * *

Merkez Kumandanlığına merbut kıtaat ve müessesat ihtiyacı için almacak olan 103,000 kilo koyun etine verilen fiat gali görüldüğünden 19-11-933 pazar günü saat 16 da pazarlıkla satın alınacaktır. Şartnamesini göreceklerin her gün ve pazarlığına gireceklerin belli saatinde ve Merkez Kumandanlıgı Satınalma Komisyonunda hazır bulunamaları. (562) (6342)

* * *

Yeşilköy makinist mektebi ihtiyacı için 25 ton kok kömürü 19-11-933 Pazar günü saat 16 da pazarlıkla satın alınacaktır. Şartnamesini göreceklerin her gün ve pazarlığına girecek lerin belli saatinde ve Merkez Kumandanlığı Satınalma Komisyonunda hazır bulunmaları. (564) (6339)

* * *

Harbiye mektebi ihtiyacı için alınacak olan altı kalem sebzenin 15-11-933 saat 15,30 da yapılacak olan münakasası vaktin darlığı hasabiyle 19-11-933 pazar günü saat 15,30 za tehir edilmiştir. Münakasasına gireceklerin belli saatinde ve Merkez Kumandanlığı satın alma komisyonunda hazır bulunmaları. (560) (6344)

* * *

Harbiye mektebi ihtiyacı için alınacak olan 65000 kilo koyun ve 6000 kilo kuzu ve 20,000 kilo sığır etine verilen fiat pahalı görüldüğünden 19-11-933 pazar günü saat 16,30 da pazarlıkla satın alınacaktır. Şartnamesini göreceklerin her gün ve pazarlığına gireceklerin belli saatinde ve Merkez Kumandanlığı Satınalma Komisyonunda hazır bulunmaları. (566) (6338)

* * *

Askerî tıbbiye mektebi ihtiyacı için alınacak olan 300 çift eldivenin 15-11-933 saat 16 da yapılacak olan münakasası vaktin darlığına binaen 19-11-933 pazar günü saat 14,30 da tehir edilmiştir. Taliplerin mezkûr saatinde ve Merkez Kumandanlığı Satınalma Komisyonunda hazır bulunmaları. (565) (6337)

Umumî Neşriyat ve Yazı İşleri Müdürü ETEM İZZET
Gazetecilik ve Matbaacılık T. A. Ş.

Cam Uçlu EDİSON Kalemlerimiz Gelmiştir.

Markaya dikkat

Deposu Ankara caddesi, Afitap mağazası No. 111 Mehmet Sadık. (9958)

1934 ECE MUHTIRASI ÇIKTI

24 senedenberi muntazamen neşrin e muvaffak olduğum yeni muhtıra ve Zafer muhtıralarını bu seneden itibaren ECE muhtırası namı altında mevkii fruhta vazettim. On iki çeşit olarak gayet şik ve sağlam maroken ve bez kaplı muhtelif eb'atta yapılmıştır. Herkese lâzım. Zengin ve faideli malûmat ayrıca muhtıraya ilâve edilmiştir. Bilhassa demiryolları ve deniz nakliyatı, vergiler, damga pulları kanunu hakkında gayet açık ve sahih malûmatla doludur.

Bilûmum kâğıtçılarda arayınız. Yalnız Ece ismine dikkat edilmesi menfaatiniz iktizasındandır.

Deposu: Ankara caddesi Afitap mağazası No 111 Mehmet Sadık. (9959)

8067

Barut ve Mevaddı İnfilâkiye İnhisarından:

Avcılara ve zararlı yabani hayvanlardan şikâyet eden çiftçilere ilân

1 — Ahiren imal edilen büyük Yabani hayvanlara karşı kullanılacak kurşunlar ve bu kurşunla doldurulmuş av fişekleri satışa çıkarılmıştır. Kurşunlar üstüvanî ve tapa ile müttehit olduğundan av tüfeklerile kullanılmalarında isabet sıhhati ve nüfuz azamî derecededir. "Yapılan tecrübelerde bu kurşunlar iki santim kalınlığında altı adet kuru çam tahtasını delmiştir." Bunlar şok "ağzı daraltılmış" namlulu tüfeklerle de tehlikesiz olarak kullanılır. Bu kurşunlarla dolu fişeklerin on adedini havi bir kutusunun fiatı 60 ve Yalnız kurşunlardan beş adedini havi bir kutusunun fiatı 20 kuruştur.

2 — Dumanlı ve Dumansız Barutlarla ve büyük numero saçma ile dolu fişekler de satışa çıkarılmıştır. Bıldırcın avı için yapılmış olup çok rağbet gören fişeklerimiz gibi bu fişeklerden de memnun kalırsınız.

3 — Avrupa atış müsabakalarında birinciliği kazanan İRİS tapalarından ahiren getirilen her kalibradan bir mıktar satışa çıkarılmıştır. Bu tapalar mantar ve yağlı keçe tapanın terkibi suretiyle imal edilmiştir. Bu Tapaların İstimalinde namlu dahilindeki tazyik ve tüfenğin geri tepmesi azalır, ve saçmaların grupmanı daha muntazam olur. Meraklı avcılara sureti mahsusada tavsiye ederiz.

Yüz tapa ve Yüz adet mantar kapak ve iki yüz adet mukavva kapağı havi büyük kutusunun fiatı 100 ve on tapa on mantar kapak ve yirmi mukavva kapağı havi küçük kutusunun fiatı 10 kuruştur. İlk evvel tecrübe için bu küçük kutulardan alıp diğer tapalarla mukayese ediniz. Memnun kalacak ve artık büyük kutular içindeki bu nev'i tapalardan başkasını kullanmak istemeyeceksiniz. (6181) 8538

Dr. Nuri Fehmi
Göz Hekimi
Cağaloğlu Süreyya Bey apart. saat 2-6ya kadar. Telefon 23212

8305

Gerede Hukuk Hakimliğinden:

Geredenin seviler mahallesinden dayı oğlu Mütet Bey tarafından çoğullu kariyesinden çalık oğlu veresesi cemile ve rufekası aleyhine ikame olunan izalei şuyu davasından müddaleyha Cemilenin ikametgâhı meçhul bulunduğundan ilânen tebligat ifasine ve mühakemenin 26-11-933 pazar günü saat dokuza talıkına karar verilmiş olmakla yövm muayyende Gerede Hukuk mahkemesinde hazır bulunması için tebligat mekamına kaim olmak üzere ilân olunur. (9993)

Askerî fabrikalar ilânları

Bakırköy Barut Fabrikaları için muhtelif cins ve eb'atta boru ve teferruatı, cıvata, vida, eye, makap, ve saire 23 Teşrinisani 933 perşembe günü saat 14 te pazarlıkla alınacağından bunların mıktarını ve şartnamesini ve nümunelerini görmek üzere pazarlığa iştirâk etmek isteyenlerin mezkûr fabrikadaki satınalma komisyonuna müracaatları. (379) (6346)