Muhtelit mübadele komisyonunun 7 ay içinde işlerini bitirmesi esası üzerindeki müzakereler bitmek üzredir.

Milliyet

Sahip ve Başmuharriri: Siirt Meb'usu MAHMUT

Almanlar yarın, şimdiki hükûmetin politikasını beğenip beğenmediklerini reylerile izhar edecekler..

FİYATI 5 KURUŞTUR | 8 inci sene No. 2786 | CUMARTESİ | 11 TEŞRİNİSANİ 1933 | Tel: (Müdür: 24318, Yazı işleri müdürü: 24319. İdare ve Matbaa: 24310.

İSTANBUL ÜNİVERSİTESİ KÜTÜPHANESİ

Uzak Şark'ta

Büyük harpten sonra dünya siyasetinin mihveri Avrupadan Büyük Okyanus'a intikal etti. Bu siyasetin hassas noktası da Uzak şarktır. İngiltere, Amerika, Japonya gibi üç deniz devletinin ve Rusya gibi en ehemmiyetli kara devletinin menfaatleri burada temerküz ediyor. Avrupa siyaseti, bu geniş siyaset çerçevesi içinde dar ve mevzii bir siyaset halini aldı.

Avrupanın içinde bulunduğumuz için Fransa - Almanya rekabeti şeklinde tebarüz eden silâhlanma ihtilâfı bizi daha yakından meşgul ediyor. Fakat dünya sulhu, Uzak şarkla yakından alâkadar olan dört büyük devlet arasındaki münasebetlerin tanziminde aranmak lâzımdır. Amerikanın birleşmiş devletleri, Amerika devleti olduğu kadar da Büyük Okyanus devletidir. Amerika Avrupa işlerine karşı lâkayt kalabilir; fakat Uzak şarka karşı lâkayt kalamaz. İngiltere, dominyonları dolayısile Büyük Okyanus devletidir. Avusturalyanın, Yeni Zeylânda'nın mukadderatı Uzak şarka bağlıdır. Rusya ve Japonya ise doğrudan doğruya Uzak şark devletleridir.

Uzak şarkta siyasî vaziyet son zamanlarda çok gergin bir şekle girdi. Japonya, onar sene fasıla ile 1895 senesinde Çin aleyhine, 1905 senesinde Çarlık Rusyası aleyhine, 1915 senesinde de Almanya aleyhine harp ilân ettikten sonra Uzak şarktaki vaziyetini takviye etti. Muharebelerin temin ettiği muzafferiyetlerden cesaret alan Japonlar; harpten sonra da Sovyet Rusya ile diğer iki büyük devlet arasındaki münasebetlerin tanzim edilememesini fırsat addederek Mançurya'yı istilâya muvaffak oldular. Şimdi de Siberyanın sahillerini ellerine geçirmeğe çalışıyorlar.

Sovyet Rusya Başvekili geçen gün ihtilâlin on altıncı yıl dönümü münasebetile Sovyetlerin hariçî siyasetini izah ederken söylediği dikkate değer bir nutkunda Uzak şarktaki nazik vaziyete çok açık bir lisan ile temas etti. M. Molotof ezcümle dedi ki: "Japonyayı idare eden bazı devlet adamlarının, Siberya sahillerinin ilhakına dair olan tasavvurlara ait münakaşaların açıktan açığa ve küstahcasına yapılmakta bulunduğunu gördüğümüz zaman, müteyakkız davranmamız lâzım gelmekte olduğunu anlayoruz. Bunlar bize ânî ve ciddî bir taarruza karşı tamamile hazır bulunmamız lüzumunu ihtar etmektedir. Bir taarruz vukuunda nâmağlûp Kızıl ordunun ne demek olduğunu anlayacaklardır."

Sovyet Rusyanın kurulduğu günden beri her vesile ile sulh ve müsalemet yolundaki çalışmaları ile temayüz eden devlet adamlarının, nihayet Japon tahrikâtı karşısında sabırları tükenmiştir. Eğer nâmağlûp Kızıl ordunun hazır bulunduğu hakkındaki sözler, böyle sulhu şıar edinmiş adamların ağzından çıkmamış olsaydı, belki de bu derece manidar olmazdı. Filhakika büyük komşumuzun vaziyetini yakından takip edenler bilirler ki, Sovyet Rusya senelerden beri Uzak şarktan gelecek olan bir tecavüze karşı siyasî ve askerî hazırlıkta bulunuyorlar. Siyasî hazırlıkları, Avrupadaki komşularile münasebetlerini tanzim yolunda tecellî etmiştir. Sovyet Rusya Lehistanla anlaşmıştır. Fransa ile misak imzalamıştır. Geçen temmuzda da Londrada tecavüzü tarif eden misakı aktetmiştir. Askerî hazırlıkları da Sovyet Rusyaya, ilk beş senelik mesai plânının tamamı tamamına tahakkuk etmesine mal olmakla beraber, her halde böyle bir tecavüze mukabele edecek dereceyi bulmuştur. Sovyet Rusya devlet adamlarının da açık olarak ifade ettikleri bir hakikattir ki, ilk beş senelik plân, bu hazırlıklar dolayısile azıcık ihmale uğramıştır.

Uzak şarkta Japonyanın bir istilâ siyaseti takip ederek dünya sulhunu da tehlikeye düşürecek vaziyetleri ihdas etmesine bir sebep te Amerikanın harpsonrası siyaseti idi. Amerikalılar, dar bir zihniyetin tesiri altında on beş senede Sovyet Rusyanın dünya müvazenesinde ne derece ehemmiyetli bir unsur olduğunu anlayamamışlar ve Rusyayı Uzak şarktaki Statukonun muhafazasını istihdaf eden dokuz taraflı Waşington mukavelesine iştirak ettirilmemişlerdi. Sovyet Rusyanın cihan siyasetinde bir sulh ve müsalemet unsuru olduğu kadar da Uzak şarktaki Amerika menfaatlerinin ancak Rusya ile bir anlaşmak suretile temin ve müdafaa edilebileceğini ilk anlayan Amerikalı devlet adamı Roosevelt olmuştur. Amerika Cümhurreisi bunu takdir ettikten sonra iktidara geçtiği gündenberi kendisini temayüz ettiren cesareti göstererek Sovyet Rusyaya elini uzatmıştır. Binaenaleyh bir Rus—Amerika anlaşması artık emrivâki şeklini almış bulunuyor.

İngiltereye gelince; eğer İngiltere imparatorluğu yalnız bir Avrupa devleti olsaydı; belki de ya bu ihtilâftan uzak kalır, yahut ta doğrudan doğruya Japonyaya muarız bir vaziyet almazdı. Fakat harpten sonra dominyonlar İngilterenin haricî siyaseti üzerine müessir olmağa başlamışlardır. Dominyonların siyaseti de daima ve bilhassa bu noktada Amerikanın siyasetine uygun olarak tedvir ediliyor. Esasen dominyonların tazyikiledir ki İngiltere harpten sonra tarihî İngiliz — Japon ittifakını feshederek Uzak şarkta Amerika ile beraber yürümeğe karar vermiştir. Binaenaleyh İngiltere İmparatorluğunun Uzak şarkta takip edeceği siyasetin anahtarı Waşingtonda'dır. Bunun içindir ki Waşington'da Rus Hariciye komiseri Litvinof ile Amerika Cümhurreisi Roosevelt arasındaki mükâlemeler müstesna bir şümul ve ehemmiyeti haizdir.

Uzak şarkta İngiltere, Rusya ve Amerika ile karşı karşıya geleceğini anlayan Japonya acaba tecavüz siyasetinde devam edecek mi? Japonların da realist adamlar olduğunu bildiğimiz için buna ihtimal vermeyiz. Milletler Cemiyetinden asla çekinmeyen Japonya, şüphesiz böyle büyük bir kombinezon karşısında duraklayacaktır. Mançurya, Siberya ve Çin gibi dünyanın en geniş memleketleri ve Büyük Okyanus gibi dünyanın en geniş denizi içinde bu devletlerle çarpışmak, Japonya gibi dört harbin galibi olan bir devlet için bile tehlikeli bir macera olur. Milletler Cemiyeti gibi zayıf ve cılız bir taazzuvun kaç senedir haykırıp çırpınarak yapamadığı işi, bu üç devletin hafif bir fısıltısı yapabilir.

Ahmet ŞÜKRÜ

Balkan Konferansı Bugün Mesaisini Bitiriyor

Fenerbahçe Türkiye Şampiyonu: İzmirdeki maçı tam bir hâkimiyetle 8-0 kazandı

Murahhaslar şereflerine verilen bir konseri dinliyorlar. (Beyaz halka içinde başmurahhasımız Hasan B.)

Heyetimiz çarşamba günü Pireden hareket ediyor

Balkan hariciye nazırlarının bir konferans halinde toplanmaları hakkındaki teklifimiz alkışlarla kabul edildi

SELÂNIK, 10 (Heyetle giden arkadaşımızdan — Öğleden evvel ve sonraki heyeti umumiyede komisyonların kararları müzakere ve kabul edildi.

Misak hakkında Bulgar baş murahhası M. Sakzod bazı kayıtlarla Bulgaristanın bu misaka iştirak edebileceğini ifade etti. Dermeyan ettiği kayıtları anlattı.

Baş murahhasımız Hasan Bey Balkan Hariciye nazırlarının bir konferans halinde toplanmaları için Yunan hükûmetinin teşebbüste bulunmasını teklif etti. Bu teklif alkışlarla kabul edildi.

Yarın saat on birde kapanma celsesi aktedilecektir. Yarın akşam murahhaslar Aynaroza gideceklerdir.

Heyetimiz Çarşamba günü Ankara vapuru ile Pireden İstanbula hareket edecektir. Mecdi

Verilen kararlar

SELÂNIK 10 (A.A.) — Atina a-

(Devamı 6 mcı sahifede)

Gazinin Doğduğu ev

Selânik Belediyesi müze yapmağa karar verdi

Selânik 11 (Heyetle giden arkadaşımızdan telefonla) saat 2,25 — Bu akşam Selânik belediyesi Balkan konferansı murahhasları şerefine büyük bir ziyafet verdi. Pek samimî bir hava içinde geçen bu ziyafette Balkan milletlerine mensup murahhasların bir çoğu nutuklar söylediler.

Bu meyanda heyetimiz namına söz alan Reşit Saffet Bey söylediği nutukta Selânik şehrinin tarihine temas ettikten sonra, sözü dünyanın en büyük kumandanının ve eşsiz inkılâpçısının Makedonyada doğmuş olmasını hatırlatmış, ve Selânik belediyesinin Gazinin oturduğu evi satın alarak burasını bir müze haline kovmak hususundaki kararına teşekkür etmiştir.

Ziyafette bulunan iki yüzden fazla davetli ayağa kalkmak suretile bu kararı alkışlamışlar ve bu vesile ile de Gazi Mustafa Kemalin şahsiyetini tebcil etmişlerdir.

Bundan sonra Yuğoslavya murahhası heyetinden Madam Miloca ayağa kalkarak, harbin insanlık hislerile ne derece aykırı bir badire ve felâket olduğunu anlatarak, Türkiyenin sulh yolundaki mesaisini tebarüz ettirmiştir.

Ziyafette hazır bulunan Yunan Meclisi reis vekili, söylediği gayet samimî bir nutuktan sonra, Türkün Büyük Şefi. Türk milleti ne Türk heyeti şerefine kadehini kaldırmıştır. — Mecdi.

Afganistanın karışmış olması ihtimali kuvvetlidir

Kâbilden sarih malûmat gelmeyor

Eski kral, sözlerine bakılırsa ilk işarette Kâbile hareket etmek üzredir

ANKARA, 10 (Telefonla) — Kâbildeki suikast hakkında Afgan sefarethanesine dün yeni bir telgraf gelmiştir. Bu telgrafta da fazla tafsilât olmamakla beraber, memleketin her tarafında asayişin düzgün olduğu, yeni Krala tamamen ubudiyet telgrafları geldiği bildirilmektedir. Ayni telgrafa göre şehrin matemi devam ediyor.

Romaya akseden haberler

ROMA, 10 (Hususî) — İtalyan gazeteleri Efgan kralı Nadir Şaha vukubulan suikasttan uzun uzun bahsediyorlar. Maamafih suikastın hangi ellerle yaptırıldığı ve yahut şahsi olup olmadığı malûm değildir. Suikastçı kralı üç el tabanca ile öldürmüş ve kaçmağa muvaffak olduğu için kim olduğu katiyyetle tesbit edilememiştir. Kâbilde mühim tevkifat yapılmıştır. Umumî zan, suikastın Amanullah Han tarafdarlarından biri tarafından ika edilmiş olduğu merkezindedir.

Suikast sabahleyin vaki olmuş, öğleden sonra Nadir Şahın oğlu 23 yaşlarındaki Mehmet Tahir Millet Meclisi kararile kral ilân edilmiştir.

Vaziyetin çok müphem olduğu tahmin edilmektedir. Sarayda vuku bulan bir cinayet failinin kaçabilmesine ihtimal verilmiyor. Ancak Kâbil'den bu hususta malûmat gönderilmek istenildiği anlaşılıyor. Katilin yakalanmış olması ve tahkikatın mek-

Eski Afgan Kralı Amanullah Han

(Devamı 6 mcı sahifede)

Galip takımın yenmek azmiyle İzmire gittikleri gün alınan resimlerinden

Fenerbahçe en kuvvetli takım olduğunu gösterdi

İlk devrede 2, ikinci devrede 6 gol

Dün İzmirde İstanbul mıntakası şampiyonu Fenerbahçe ile İzmir mıntakası şampiyonu, Türkiye birinciliği için karşılaştılar.

Bundan bir hafta evvel, Ankarada oynanan maçta Fenerbahçeliler büyük bir şansızlığa maruz kalmış ve kendi ken-

(Devamı 5 inci sahifede)

Türk Üniversitesinin ilk senesini Vekil B. açacak

Bütün talebenin devam edeceği bir İnkılâp Enstitüsü binası yapılıyor

Maarif Vekili cumaya geliyor

Maarif Vekili Hikmet Bey.

Yeni Türk Üniversitesi gelecek Cumartesi günü büyük merasimle küşat edilecek ve derslere başlanacaktır.

Üniversitenin küşat resmini bizzat Maarif Vekili Hikmet Bey yapacak ve Vekil Bey bunun için Cuma günü şehrimize gelecektir.

Son tayinlerden sonra Üniversite kadrosunda bir tek münhal hocalık kalmamıştır.

Yeni şekilde bilhassa asistanlara ve vazifelerine büyük bir ehemmiyet verilmektedir. Asistanlar bütün gün, tedrisatın devamı müddetince fakültelerde kalacaklardır.

Bir hafta içinde bütün hazırlıkların ikmali için hummalı bir faaliyet sarfedilmektedir. Edebiyat fakültesinde hazırlıklar ikmal edilmiştir.

Fen fakültesinin hazırlıkları da bitmek üzeredir. Hukuk fakültesi tamamen yerleşmiştir. Teşrihhanenin ikmaline çalışılmaktadır.

Fakir talebeler

Artık Üniversiteye devam mecburiyeti konulduğundan ve tam tedrisat yapılacağından talebenin, bilhassa fakirlerinin ve hariçten gelenlerinin vaziyetleri ehemmiyetli bir mesele teşkil etmektedirler.

Üniversite Eminliği bu işle yakından meşgul olmaktadır. Bu vaziyet karşısında Tıpta okuyan mühim bir kısım talebe askerî kısma geçmek için müracaatta bulunmuşlardır. Diğer fakülte müdavimlerinin de leyli talebe yurtlarına yerleştirilmelerine çalışılmaktadır.

İnkılâp enstitüsü

Aldığımız malûmata nazaran yakında Üniversite bahçesinde bir İnkılâp Enstitüsü binası inşasına başlanacaktır. Yüksek tahsil gören gençliğin tam bir hars ve kültür sahibi olması için, bu Enstitüye bütün yüksek tahsil gençliğinin devamı temin edilecektir. Enstitünün inşasına yakında başlanacaktır.

Doktorlar bugün Rey veriyorlar

Etıbba muhadenet cemiyeti kazanacağa benziyor

On beş gün evvel ekseriyet olmadığından kalan Etıbba odası idare heyeti intihabı bu gün tekrar edilecektir.

Bu günkü intihapta ekseriyet hâsıl olsun, olmasın, mevcut rey adediyle idare heyeti intihap edilmiş olacaktır.

Etıbba Muhadenet cemiyetinin nam

Dr. Niyazi İsmet B. ve Ziya Nuri Pş.

zet olarak gösterdiği zevatı küçük bir

(Devamı 6 mcı sahifede)

Tevfik Rüştü Bey dün Ankaraya döndü

Sovyet heyeti ile beraber şehrimize gelmiş olan Hariciye Vekili Tevfik Rüştü Bey dün akşamki trenle Ankaraya avdet etmiştir. Vekil Bey, istasyonda bir çok zevat tarafından teşyi edilmiş, bir müfreze polis tarafından selâmlanmıştır.

Tevfik Rüştü Bey bu ay zarfında Cenevreye gidecek ve bu esnada Belgrada giderek Yuğoslavya ile aktedilecek ve esasları hazırlanmış olan muahedeyi imza edecektir.

Piyango bugün

Bugün Tayyare piyangosunun yeni tertibinin birinci keşidesi Üniversite konferans salonunda yapılacaktır. Bu tertip numaralar yarıya indirilmiş olduğundan kazanma ihtimalleri o nisbette çoğalmış bulunmaktadır.

Eşya piyankosu

Hayır müesseselerimiz menfaatına dün Ankarada çekilen eşya piyangosunda kazanan numaralar iç sahifelerimizdedir.

15 nevi sigara üzerinde tenzilât yapılacak

Bir mamul tütün ihraç şirketi kuruluyor

Mısırda da bir fabrika açılacak

Gümrük ve İnhisarlar Vekili Ali Rana Bey şehrimizdeki tetkikat ve temaslarına devam etmektedir.

Rana Beyin şehrimizdeki bu tetkikatına, İnhisarlarda yapılacak yeni değişiklikler üzerinde olması ve mütehassısların tavsiyelerinin tatbikini istihdaf etmesi itibariyle büyük bir ehemmiyet atfedilmektedir.

Bilhassa yeni Tütün İhraç şirketi tuz ve sigara fiatlerinin ucuzlatılması meseleleri ve İnhisar fabrikalariyle memlehalarda yapılacak ıslahat ve tetkikat neticesinde tavazzuh edecektir.

Yeni Şirket

Yeni teşkil edilecek mamul Tütün İhraç şirketinin en büyük hissedarı İnhisarlar idaresi olacaktır.

Şirketin tesisinden maksat haricî ticaret işini ticari zihniyetin istilzam ettiği serbestî ve elâstikiyet dairesinde yürütebilmek ve bu işlerin matlup derecede inkişafına mani teşkil eden ve ticarî zihniyetle kabili telif olmıyan bazı idarî kayıtları bertaraf etmektir.

Şirket bilhassa hariçte Türk tütünü-

(Devamı 6 mcı sahifede)

Gümrükler ve İnhisarlar Vekili Ali Rana Bey

Hava hücumlarından nasıl kendimizi koruyacağız?

Cemiyet teşekkül etti, memleket dahilinde faaliyetini nasıl idare edecek?

Hava hücumlarından korunma cemiyetinin nizamnamesi hükûmetçe tasdik edilmiş ve cemiyet Cağaloğlundaki 19 numaralı binayı merkez ittihaz ederek faaliyete geçmiştir. Cemiyet Şûrayı Devlete de müracaat ederek, Hava hücumlarından korunma cemiyetinin hayır cemiyetlerinden olarak kabulünü de isteyecektir.

Cemiyetin çalışma tarzını göstermesi itibarile nizamnamesini de dercediyoruz:

1 — Türkiye Cümhuriyeti hudutları içinde bulunan yurttaşlara. sulh ve harp zamanında düşman hava hücumlarına karşı gerek yalnızca ve gerek toplu korunmalar hakkında bütün bilgileri öğretmekle beraber harp hazırlıkları cümlesinden olarak icap eden malzemeyi ve tedbirleri aldırmak ve harbin bütün müddetince *Büyük Erkâniharbiyenin* bakımından *halka yol göstermek,* bu hususta faal azalar yetiştirmek ve bu azalardan da *yardım teşkilâtı* vücuda getirmek cemiyetin maksadını teşkil eder.

2 — Düşman hava kuvvetlerinin baskın yapmak ihtimalini Büyük Erkâniharbiyenin haber verdiği andan itibaren seferberliğin nihayetine kadar yetişmiş bütün faal azalarile ve bütün teşkilâtile beraber düşman hava hücumlarına karşı *şehirler, kasabalar, köyler ahalisine,* filen yardım ederek millî zararları azaltmak cemiyetin gayesini teşkil eder.

3 — Bu teşekkülün adı: *Hava Hücumlarından Koruma Cemiyeti* dir.

4 — Alâmeti: Gaz maskeli bir baştır. Bu alâmet cemiyetin evrakında, malzemesinde, ve cemiyetçe münasip görülecek yerlerde kullanılır.

5 — Cemiyetin merkezi: İstanbuldur. Lüzum hasıl oldukça münasip yerlerde usulüne tevfikan şubeler açar.

6 — Türkiye dahilinde bulunan ve bir cinayetle mahkûm veya hukuku medeniyeden mahrum bulunmayan, reşit olan her yurttaş cemiyette aza olabilir.

7 — Hava Hücumlarından Koruma Cemiyetinin azaları: *Daimî, faal, müzahir* olmak üzere üçe ayrılmıştır.

DAİMI AZA:

Türkiye Cümhuriyeti tabiiyetinde bulunan ve senede bir lira veren mukayyet aza.

FAAL AZA:

Daimî azadan olan ve filen çalışan aza.

MÜZAHİR AZA:

Cemiyet azalığını kabul ederek cemiyete ilmen ve fennen hizmet edenlerle kezalik azalığı kabul eden bilcümle hususî teşekküller müdürleri ve muavinleri.

Hava Hücumlarından Koruma Cemiyetinin bütün azalarına cemiyetin mührü ile tastik edilmiş bir cüzdan verilir. Azalar bu cüzdanlara birer fotoğraflarını yapıştırırlar ve adreslerini mufassal olarak yazarlar.

UMUMÎ HEYET

8 — Umumî heyet: faal, daimî ve müzahir azaların umumundan teşekkül eder.

Ancak umumî kongre; bir reis, iki ikinci reis, bir umumî kâtip, bir muhasebeci ve yedi aza ile on bir ihtiyat muavin azadan mürekkep umumî merkez heyetini seçer. Bunlardan ihtiyat muavin azadan gayrisi cemiyetin *İdare Heyetini* teşkil eder. İlk umumî merkez heyeti iki sene çalışır.

10 — Umumî merkez heyeti: İstihbarat ve neşriyat, talim ve terbiye, malzeme hazırlığı ve muhafaza sı, yardım, tatbikat, muhasebe şubelerini teşkil eder.

11 — Umumî heyet; ilk umumî merkez heyetinin toplanma müddeti sonunda evvelki azanın hepsini veya bir kısmını bırakabilir. İkinci ve ondan sonraki umumî merkez heyetlerinin çalışma müddeti bir senedir. İdare Heyeti her sene muayyen zamanda umumî kongreyi toplanmağa davet eder.

12 — Umumî merkez heyeti: Fennî işlerde Büyük Erkâniharbiyenin direktifine uygun gitmek icap eden ahvalde münasip makamlarla temasta bulunur. Korunma emri resmen alındığı andan itibaren bütün teşkilât merkezleri bulundukları mahallin en büyük mülkî veya askerî makamlarının emir ve tensibile seferberlik için yaptıkları tertibat dahilinde halka ait mütemmim umumî tedbirlerinin tatbikatına geçerler.

13 — Gerek sulh ve gerek harp zamanında Hava Hücumlarından Koruma Cemiyeti umumî merkez heyeti bütün askerî ve mülkî makamlardan istiane edeceği gibi bilcümle hayır müesseselerile daimî temaslarda bulunur, ve muavenetlerini bekler.

14 — Hava Hücumlarından Koruma Cemiyetinin gelirleri:

A — Mukayyet azanın cemiyetler kanunu ile muayyen vereceği para.

B — Aynen veya nakten yapılacak ve hükûmetin müsaadesile kabul olunacak teberrüler.

C — Hükûmetin müsaadesile verilecek müsamereler, tenezzühler, ve usulüne tevfikan çıkarılacak gazete, broşür hasılatı.

Cemiyetin alâmeti

D — Hükûmet ve belediyelerin münasip görecekleri yardımlar.

15 — Hükûmet nezdinde cemiyete ait umur ve muamelâtı cemiyetler kanununun dokuzuncu maddesi ahkâmına tevfikan reis veya onun tensip ve tevkil edeceği kimse takip edecektir.

16 — Cemiyetin zarurî masrafları bu gelirden indirildikten sonra kalacak miktarı mebaliğden umumî merkez heyetinin ekseriyeti ârâsını ihtiva eden kararile halk için yardım teşkilâtı cihazları ve münasip mahalde fennî nümune sığmakları yapılır.

17 — Bu nizamname ancak umum heyetin ekseriyeti ârâsını ihtiva eden kararile tadil veya tebdil olunabilir. İcra edilecek tadilât hükûmetin nazarı takdirine arzolunur.

18 — İşbu nizamname on sekiz maddeden ibarettir.

İsviçre Cümhur Reisi şerefine

Bern elçimiz Cemal Hüsnü Bey ziyafet verdi

BERN, 9. A. A. — Anadolu Ajansının hususî muhabiri bildiriyor :

İsviçre Reisicümhurunun şerefine bugün Belvu otelinde Cemal Hüsnü Bey tarafından verilen ziyafette Reisicümhur ve reisicümhur vekili, hariciye müsteşarı, Fransız büyük elçisi, İngiltere, Belçika, Brezilya, Polonya, İspanya, kuator sefirleri, Fransız sefareti erkânı ve refikalar hazır bulundular. Ziyafet pek samimî hava içinde geçmiştir. Ziyafette memleketimiz ve İsviçre hakkında her iki taraftan samimî ve mütekabil temenniler teati e ilmiştir.

Cemal Hüsnü B.

Ouchy muahedesi ve Belçika

BRÜKSEL, 10. A. A. — M. Hymans mebusan ve ayan hariciye encümenlerinde yaptığı beyanatta tatbik kabiliyetini haiz olmadığına kani bulunduğu Ouchy muahedesinin tasdikini parlamentodan istemek niyetinde olmadığını söylemiştir.

Nobel fizik mükâfatı

LEİPZİG, 10 .A. A. — Volff ajansından : İsveç ulum ve fünun akademisi tarafından 1932 senesine ait Nobel fizik mükâfatı kendisine verilen profesör Neisenberg henüz 32 yaşında bulunmaktadır. 1927 senesinden beri Layipzig üniversitesinde hocalık etmektedir.

HARICI HABERLER

Almanya tekrar Aramıza gelmeli

Londradaki senelik ziyafette M. Mac Donald'ın nutku

LONDRA, 10. A. A. — Londra belediye reisi tarafından her sene çekilmesi adet olan resmi ziyafet dün gece mutat merasimle verilmiştir. Nazırlardan birçoğu, ecnebi elçiler ve birçok yüksek şahsiyetler bu ziyafette bulunmuşlardır.

Sir John Simon ecnebi büyük ve orta elçilere — hoş geldiniz — demiştir.

M. Mac Donald'ın nutku

LONDRA, 10. A. A. — M. Mac Donald Londra belediye reisinin verdiği ziyafette söylediği nutukta dahilde iktisadî vaziyetin düzeldiğinden bahsettikten sonra silâhları azaltma meselesine geçmiş ve demiştir ki :

" Milletler arasında hüküm süren ve nihayet harbe sürükleyen muhayyel korkuları, haksızlıkları dağıtıp onlar an kaldırmağa daha ziyade gayretle çalışmalıyız.

Beynelmilel bir mukaveleye konması kabul edilebilecek tahdidi teslihat nisbeti memleketlerin silâh kuvvetlerini azaltmaları neticesinde maruz kalacakları tehlike ihtimalleri hakkı daki düşünce ve takdirlerine tabidir.

Silâhları azaltma hususunda yapılacak herhangi bir mukaveleyi Almanyanın da imzalaması lâzımdır. Almanyanın şimdi bile gelip davasını bize açmasına ne mani var? Böyle yapacak olursa Almanya sulhu isteyen, onu her hususta mümkün olduğu kadar tatmin edebilmeyi dileyen adamlardan mürekkep bir heyet karşısında bulunmuş olur.

Siyasetimiz sulh siyaseti olarak kalıp devam etmektedir. Şimdiki siyasetimiz Fransa, İtalya, İngiltere ve Amerika arasındaki mesai iştirakini muhafaza etmek, Almanyayi yeniden aramıza getirerek müzakerelerimize karıştırmak için diğer hükûmetlerle birlikte elden geleni yapmaktan ibarettir.

Almanyanın bugünkü vaziyeti ne kendisine de Avrupa için hayırlı ve faydalı birşey değildir. Bu vaziyet akla uygun ve alicenabane bir surette hareket etmeği güçleştirmekle kalmıyor, adeta imkânsız bir hale koyuyor. Bu vaziyet bugünkü halile bırakılmamak gerektir.

M. Fon Neurath birkaç gün evvel yapılan beyanatta hükûmetinin ileri süreceği bazı teklifler olduğunu söylemişti,.

Bu teklifleri öğrenmek bizim için memnuniyeti mücip olur. Bu teklifler bizim tarafımızdan bitaraflıkla ve çok müsait surette karşılanır.

Bugün mevcut olan Alman meselesi bir muarazayi, bir husumeti yenmekten ziyade eyi komşuluk münasebetleri idame etmek, Avrupada hüküm süren ve ahvâl ve şerait müsaade edecek olursa başarmağa hepimizin hazır olduğu vazifeyi yerine getirmekten bi i alakoyan kararsızlığı, şüpheyi, itimatsızlığı ortadan kaldırmak için elbirliği ile çalışmak istediğini isbat ederek ve eyi niyet eserleri göstererek aramıza karışmaktır. "

Bir İtalyan tayyaresi düştü

VUERZBURG, 10. A. A. — Bir spor tayyaresi Vuerzburg tayyare limanı civarına düşmüştür. İçinde bulunan iki kişi ölmüştür.

Fransız meclisinde

Haricî meseleler hakkında istizahlar pek hararetli

PARİS, 10 (A.A.) — Dün tamamile kulak kesilmiş olan meb'usan meclisi huzurunda haricî siyaset hakkında başlayan müzakerelere bugün de devam edilmektedir. Dün üç istizah takriri sahibin izahatı dinlenmiştir. Bugün on bir hatibin beyanatı ile bu beyanata M. Sarraut ve M. Paul Boncour tarafından verilecek cevaplar dinlenecektir.

Müzakeratın salıya tehir edilmesi ihtimali vardır.

PARİS, 10 (A.A.) — Meb'usan meclisinin dün öğleden sonraki toplantısında harici siyaset hakkında verilen istizah takrirleri dinlenmiştir. Meb'uslardan biri Versailles muahedesini imzalayan devletlerin Sarre mıntakasını milliyetçi sosyalistlerin cebir ve kuvvete müstenit hareketlerine terkedip etmiyeceklerini hükûmetten sormuştur.

Radikal sosyalistlerden M. Guernut beynelmilel müzakerelere Cenevrede herkesin gözü önünde devam edilmesini hükûmetten istemiştir. Sağcenah müstakillerinden M. Mande Almanyanın yeniden silâhlanması yüzünden fasılasız surette büyüyüp artan tehlike karşısında hükûmetin ne gibi tedbirler almağı düşündüğünü sormuştur.

Cubada ateş

Bir gambot asileri bombardman etti

HAVANA, 10. A. A. — Cuba Gambotu Atares kalesine çekilerek müdafaa tertibatı alan iki bin asiye karşı yapılacak taarruz hareketine iştirak için Havana limanına gelmiş ve vaziyet almıştır. Biraz sonra topçu ve mitralyöz ateşile taarruza başlanmıştır. Ateş hattında yerde birçok cesetler yatmaktadır. Topçu tarafından yapılan bombardımandan sonra asiler kalenin üstüne 3 beyaz bayrak çekmişlerdir. Bunun üzerine ateş kesilmiştir. Asiler teslim olmuşlardır.

TAMPA, 10. A. A. Florida.— Vyoming ismindeki Amerikan zırhlısı Havanaya hareket etmiştir.

Almanyada Yarınki intihap

Takip edilen politikayı nasıl buluyorlar?

[Alman milleti kadın, erkek yarın intihap sandıklarının başına gelerek reylerini vereceklerdir. Fakat bu defa her hangi fırka namzetlerine rey vermek mevzuu bahis değildir. Sadece Alman milletine bir sual soruluyor, bu sual:

Aşağı yukarı şudur:

"Alman vatandaşı, Alman kadını! Hükûmetinizin takip ettiği politikayı tasvip ediyor musunuz? Kendi görüşünüz ve kendi iradenizle bu politikaya serbestçe iltihak ediyor musunuz?,,.

Yarınki intihapta Almanlar bu suale sadece "Evet,, veya «Hayır» diye cevap vereceklerdir.]

Hitlerin bir nutku daha

BERLİN, 10 (A.A.) — Wolff Ajansından :

Başvekil M. Hotler bugün Schuckert'deki Simens elektrik fabrikasının dinamo dairesinde bütün Alman işçilerine hitaben bir nutuk söylemektedir. Saat tam 13 te Alman limanlarındaki vapurların, bütün Alman fabrika, maden ocakları, ve imalâthanelerinin düdükleri nutkun başladığını bildirmek üzere gürültülü akislerle ötmeğe başlamışlardır. Saat 13 ü bir dakika geçe her yerde münakalât durmuştur, her tarafa hoparlörler konmuştur. Herkes nutku dinlemektedir .

İlk meseleler Görüşüldü

M. Litvinof - M. Hull görüşmeleri devam ediyor

MOSKOVA, 10 .A. A. — M. Litvinof, M. Hullun ziyaretini iade etmiştir. İki saat süren mülâkattan sonra M. Hull M. Litvinofu gazetecilere takdim etmiştir. M. Litvinof gazeteciler şöyle demiştir :

—Vaşingtona geldiğimden dolayi bahtiyarım. Burada ziyaretimin gayelerini teshil edecek olan samimî bir hava buldum.

M. Hull ile M. Litvinof müşterek bir tebliğ neşretmişlerdir. Bunda deniliyor ki:

' Birleşik Amerika ile Sovyet Rusya arasındaki münasebata müteallik bazı meseleler hakkında ve dostça hususî surette görüştük. Mülâkat temamile mütekaddim mahiyette olup etraflı tekliflere temas edilmiştir.

Esaslar bugün malûm olacak

VAŞİNGTON. 10. A. A. — Amerika ile Sovyetler birliği arasındaki siyasî ve iktisadî münasebetler hakkında akdedilecek itilâfın M. Litvinof ve M. Hull arasında yapılan iki saatlık bir müzakerede tesbit edilen — esasları yarın öğleden sonra M. Rooseveltin tetkik nazarına arzedilecektir.

İspanya çalkanıyor

Bir komplo şayiası üzerine tedbirler alındı

MADRİD, 10. A. A. — Dün gece, bir komplo yapılacağı şayiası üzerine polis tarafından vasi mikyasta ihtiyat tedbirleri alınmıştır. Dahiliye nazırı, yeni intihabat dolayisiyla memleketin her tarafında galeyan hükümsürmekte, muhtelif yerlerde grevler yapılmakta, arbedeler vukubulmakta ve fakat polisin müteyakkiz bulunmakta olduğunu söylemiştir.

Sovyetler Amerikadan pamuk alıyorlar

VAŞİNGTON, 1. A. A. — Bir Sovyet ticaret müessesesinin Amerikan müessese lerine muvafık kredi şartları ile bir milyon balye pamuk ve bir milyon 250 bin yarda pamuk bezi satın almak teklifinde bulunmakta olduğu haber alınmıştır.

Dr. Ruks'un cenazesi

PARİS, 10. A. A. — Havas ajansından : Dr. Roux için yapılan millî cenaze alayı da mebusan ve ayan reisleri, hükûmet azası, bütün elçiler ve birçok teşekkülerin azaları hazır bulunmuşlardır.

Alay doğruca Pastör enstitsüsüne gitmiştir. Cenaze muvakkat müddet için pastörün mezarının yanında bir yere gömülmüştür.

Amerikada içki

VAŞİNGTON. 10 .A. A. — Hariciye nazırı M. Hull ecnebi memleketlerde yapılan ispirtolu içkiler ithalâtı hakkındaki gümrük kanunu ahkâmının birinci kânunun beşine kadar meriyet mevkiinde kalacağını, kanuna mugayir bir surette ithalât yapılacak olursa bunları yapanların cezaya çarptırılacağını bildirmiştir. M. Hull ecnebi memleketlerden gelen ispirtolu içkiler ithalâtı hakkında tatbik edilecek usullerin hükûmetçe tetkik edilmekte olduğunu da ilâve etmiştir.

Fransız sosyalist fırkasında

PARİS, 10. A.A. — Sosyalist fırkasında çıkan fikir ayrılıkları neticesinde ayan meclisindeki 16 sosyalist azadan yedisi fırkadan çıkıp ayrılmağa ve yeni bir grup teşkil etmeğe karar vermişlerdir.

SON DAKİKA

M. Kanya Ankara ve Sofya ziyaretlerini meclis encümenine izah etti

BUDAPEŞTE, 10 (A.A.) — Hariciye nazırı M. Kanya, Meclis hariciye komisyonundaki beyanatında Macaristanın hâlâ mevcut olan Avusturya meselesine müdahaleden uzak kalmakta devam edeceğini söyledikten sonra ve Sofyaya olan seyahatinden bahsetmiştir .

Nazır Türk — Macar dostluğunu bilhassa kayıt ve işarete ederek Balkan meselelerinin tetkikine iki hükûmet arasında daimî temas temin edilmiş olduğunu ve iki hükûmetin icabında müştereken hareket edebileceklerini beyan etmiş ve dostluk muahedesinin uzatıldığını ilâve eylemiştir.

M. Kanya, Macar — Bulgar aostlığu hakkında da demitir ki :

Bulgaristana olan seyahatimin gayesi her hangi bir misak akdi değil, mütekabil dostluğun tezahürü idi .

Başvekil M. Gömbüş, bu beyanata Türkiye ve Bulgaristan seyahatlerinin ayni zamanda iktısadî münasebatı da ehemmiyetli bir surette iltihdaf ettiğini ve yapılmakta olan müzakerelerin yakında neticelenecağini ümit ettiğini ilâve eylemiştir.

Ankara - İzmir treni kaza geçirdi

İZMİR, 9 (A.A.) — Ankaradan bu akşam şehrimize gelen tren yolda mühimce bir kaza geçirmiştir. Uşağa varmadan oldukça meyilli bi inişten inerken yük vagonlarından birinde ateş çıkmış ve biraz sonra alev şeklinde yükselmeğe başlamıştır. Yangın tren memurlarınca görülmemiş olduğundan katar süratle yoluna devam etmiş ve ancak yakın bulunan ara istasyona muvasalatında farkına varılarak derhal yanan vagon trenden tefrik edilmek suretile bir felâketin önü alınmıştır.

Yangının vagon tekerleklerinde yağ bulunmamasından neşet ettiği anlaşılmaktadır.

Rus ihtilâlinin yıldönümü

Sovyet Hariciye Komseri ile Tevfik Rüştü Bey arasında tebrik telgrafları

ISTANBUL, 10 (A.A.) — Birinci Teşrin ihtilâlinin 16 ıncı yıl dönümü münasebetiyle Hariciye Vekili Tevfik Rüştü Beyfendi tarafından Sovyet Hariciye komiseri Krepninski yoldaşa çekilen tebrik telgrafiyle alınan cevap aşağıdadır:

M. Krepninski
Hariciye komiseri vekili
MOSKOVA

Octobre ihtilâlinin senei devriyesi münasebetiyle zatı âlilerine en samimî tebrikâtımı takdim ederim.

Kemalist Türkiyenin en büyük bayramını Ankarada bizimle tesit etmiş olan büyük dost memleketin güzide mümessilleriyle Sovyet Rusyanın en büyük bayramlarından biri olan bu günü burada tesit edebilmiş olduğumdan dolayı hissettiğim memnuniyeti bilhassa arzederim.

Tevfik RÜŞTÜ

Harcye Vekili Tevfik Rüştü Beyefendiye

" Octobre ihtilâlinin 16 ıncı senei devriyesi münasebetile gönderdiğiniz tebrik telgrafında izhar buyurulan hissiyata teşekkür ederim.

Türkiye Cümhuriyetinin onuncu yıldönümünü teside iştirak etmiş olan Sovyet ittihadi hükûmeti heyeti murahhasasının octobre ihtilâlinin senei devriyesini yeni Türkiye arazisi üstünde ve dost milletin güzide mümessilleri arasında tes'it edebilmiş olmalarından pek mes'udum.

Bu iki tarihin Türk-Sovyet dostluğunun inkişaf ve daimî kuvvetlenmesinde yeni bir merhale olacağına eminim.

Hariciye komiser vekili
KREPİNSKİ

Fon Hindenburg M. Nadolny'yi kabul etti

BRLİN, 10 .A. A. — Cümhur reisi Fon Hindenburg Almanyanın sabık Ankara ve lahik Moskova elçisi M. Nadolny'yi yeni vazifesine başlamak için Rusyaya gitmeden evvel kabul etmiştir. Fon Hindenburg, Almanyayi temsil ettiği silâhları azaltma konferansında ifa ettiği hizmetlerden dolayi, M. Nadolny'ye teşekkürlerini bildirmiştir.

Sarre'da Hitlerciler

PARİS, 10 .A. A. — Havas ajansından : Sarre mıntakası idare komisyonu tarafından muayyen zamanlarda neşredilen raporların sonuncusundan anlıp Milletler cemiyeti umumî kâtipliğice tebliğ olunan bir raporda anlatıldığına göre komisyonun 1933 mayısından itibaren aldığı tedbirlere rağmen 1933 senesinin 3 ayı içinde Sarre'da siyasî vaziyet gittikçe vahimleşmiştir.

Siyasî mahiyette hadiseler çoğalmış ve vahim bir şekil almıştır. Milliyetçi sosyalist fırkası her sahaya siyaset sokmak suretile hükûken mevcut hükûmetin yanı başında fili bir idare vücuda getirmeğe uğraşmaktadır.

Konferanslardan hayır yok

BERLİN, 10. A. A. — Volf ajansından: Bir gazete muhabirine beyanatta bulunan Rayişbank müdürü doktor Sehachte, Fransızlarla Almanlar arasında yapılacak doğrudan doğruya temasların faydasından ve zarurî olduğundan bahsetmiştir.Ve Londra iktısat konferansını bu gibi büyük toplantıların muvaffak olması ihtimalinin pek azlığından söylemiştir. Başvekil de bu gibi büyük kongrelere muarızdır. Çünkü oralarda ileri sürülen her hangi bir teklif üzerine bir çok mukabil teklifler yapılmaktadır. Bir konferansa iştirak edecek olanların mıktarı mümkün olduğu kadar az olmalı, fakat iştirak edenler hükûmetlerinin tam itimadına mazhar bulunmalıdırlar. Almanlarla Fransızlar neden dolayi şimdiye kadar başabaş kalmamışlardır. Bu şeraitin altında yapılacak bir mukavelenamenin siyasî bir uzlaşmaya müstehit olması pek mümkündür. Maatteessüf Fransızlarla Almanlar hiç bir zeman karşı karşıya gelip te görüşememişlerdir. Başkaları daima onları birbirlerine karşı kullanmaya çalışmışlardır.

Hukukta dönen talebe

Dün toplandılar bir sene kaybetmemek için Ankaraya heyet gönderecekler

Toplantıdan sonra aldırdığımız resim .

Bu sene Hukuk fakültesinde sınıftan dönen talebe dün Halkevinde bir toplantı daha yapmışlardır.

Bu toplantı yeniden, hayli hararetli müzakerelere sahne olmuş ve vaziyetin düzelmesi için şimdiye kadar yapılan teşebbüsler tetkik edilmiştir.

Neticede hükûmet nezdinde yeniden teşebbüste bulunulmasına karar verilmiştir.

Toplantıda bu işle uğraşmak üzere iki kişi seçilmiştir. Bu iki talebe Ankaraya giderek Başvekâlet ve Maarif Vekâleti nezdinde teşebbüsatta bulunacaklar, arkadaşlarının bir senelik çalışmalarının ziyaa uğramamasını temine çalışacaklardır.

ŞEHİR HABERLERİ

FIKRA

Hasta insan mı taşıyorlar, yoksa vezir kellesi mi?

Arada sırada bembeyaz rengile sokakta tesadüf ettikçe, insan irkilmekten nefsini menedemiyor. Şehrin bir değil, bir kaç imdadı sıhhî otomobiline ihtiyacı vardır. Bir kaza vukuunda hâdise mahalline koşarak mecruh üzerinde müdavatı evveliye yapmak ve sonra onu hastahaneye nekletmek çok isabetli bir harekettir. Yalnız bir çok kişilerin şikâyeti, bu otomobillerin itfaiye otomobillerinde olduğu gibi acı acı çan kullanmasıdır.

İtfaiye çanlarının halkın âsâbını tehyiç ettiği, herkesi yerinden fırlattırdığı, pencereye koşturduğu, hülâsa en ağır kanlıları bile heyecana sevkettiği muhakkaktır. Binaenaleyh bu otomobillere diğer otomobil seslerinden ayrı bir sadaya malik bir korna ikamesi, hiç te fena olmaz kanaatindeyiz. Bu ses, vesaitinakliyece bilindikten sonra her tramvay ve arabanın, bu sesi duyunca olduğu yerde tevakkuf ederek imdadı sıhhî otomobiline yol vermesi, bir taraftan imkân altına girdiği gibi diğer taraftan da boş yere halk, tehyiç edilmemiş olur.

Sonra gene bu mevzuda diğer bir nokta vardır ki, bir hadise vukuunda yaralıyı alan otomobilin, bu girintili çıkıntılı bozuk kaldırımlarda yıldırım gibi koşması ne dereceye kadar doğrudur, bilinemez. Bazan biz bile böyle delice süratle giden bir otomobilden indiğimiz zaman bir müddet, şaşkınlıktan kendimizi alamıyoruz. Bu bozuk kaldırımlarda yıldırım gibi koşturulanın her şeyden evvel bir mecruh olduğu, en küçük bir sarsıntının onun sıhhî ahvali üstünde çok menfi bir tesir yapmaktan hâli kalamıyacağı düşünülürse bu süratin yerinde bir iş değil, bilâkis en isabetsiz bir şey olduğu tezahür eder.

Hâdise mahalline imdadı sıhhî otomobillerinin süratle gitmeleri lâzım olduğu nispette, yaralı veya hastaları aldıktan sonra da onları sevkte azamî tekayyüt, ve mümkün olduğu kadar onları sarsmıyacak surette hareket etmeleri de o derece zarurîdir. Bu otomobillerin direksiyonlarında oturanlara, taşıdıkları şeyin Hünkâr sarayına götürülen bir vezir kellesi olmadığı, bilâkis azamî itina ve tenkide ihtiyacı olan bir hasta veya yaralı olduğu ihtar olunmalıdır.

Salâhattin ENİS

Mübadele işleri

Komisyon hangi esaslara göre lâğvedilecek?

Muhtelit Mübadele komisyonunun lâğvı için artık kat'i adımlar atılmış sayılabilir. Bu hususta Türk murahhas heyeti reisi Şevki ve Yunan heyeti reisi M. Fokas arasında cereyan etmekte olan müzakereler bir kaç güne kadar neticelenecektir. İki heyet reisi, komisyonun nihayet yedi aya kadar mesaisine nihayet vermek için anlaşmışlardır. Bu husuta aktedilecek itilâfname yakında Ankarada Hariciye Vekili Tevfik Rüştü Beyle, Yunan sefiri M. Sakellaropulos arasında imza edilecektir.

Komisyonun lâğvı için kabul edilen esas şudur: Mevcut işler yedi ay zarfında intaç edilecek ve bundan sonra yeni müracaat kabul edilmiyecektir. Komisyonun lâğvından sonra mübadele işlerinden tevellüt edecek ihtilâfların halli Türkiyede mahkemelerimize, Yunanistanda da Yunan mahkemelerine tevdi edilecektir.

BORSA

(İş Bankasından alınan cetveldir)

9 Teşrinisani 1933

Akşam Fiatları

İstikrazlar		Tahvilât	
İstikraz dahili	99	Elektrik	—,—
1933 İstikrarı	97,50	Tramvay	—,—
Şark D. yolları	2,35	Tünel	—,—
D. Muvahhide	53.375	Rıhtım	17,75
Gümrükler	7,80	Anadolu I	44,75
Saydi mahi	6	„ II	46.75
Bağdat	9,25	Mümessil	51,40
T. askeriye	9,50		

ESHAM

İş Bankası Nama	9,50	Telefon	13.—
„ „ Hamiline	9,55	Bomonti	19
„ „ Müessis	102	Terkos	26,75
Tramvay	47	Çimento	12
Anadolu Hisse	26.80	İttihat dey.	18
Şir. Hariye	15	Şark dey,.	1.10
Reji	3,60	Balya	1,85
		Şark m. ecza	2,85

ÇEK FİATLARI

Paris	12,06	Prağ	15.88
Londra	669	Viyana	4.30.25
Nüyork	74,70	Madrit	5.65,50
Brüksel	3,38,50	Berlin	1.98,13
Milano	8,97,50	Belgrat	34.65
Atina	82,69	Zloti	4,21
Cenevre	2,43,80	Peşte	3,75
Amsterdam	1.17,11	Bükreş	79.69
Sofya	65,40.50	Moskova	1083.25

NUKUT (Satış)

	Kuruş		Kuruş
20 f. Fransız	167	1 Şilin, Av.	24,50
1 İsterlin	667	1 Pezeta	16
1 Dolar	134	1 Mark	49
20 Liret	223	1 Zeloti	24.—
20 f. Belçika	117	20 Ley	0.23
20 Drahmi	24	20 Dinar	46.—
20 İ. İsviçre	818	1 Çernoviç	—,—
21 Leva	25,—	1 Altın	9,32
1 Kur. Çek	118	1 Mecidiye	0,34
1 Floria	83	Banknot	2,33

Ekonomi

Kara liste

Nasıl tutulacağı tereddütleri mucip oluyor

Ticaret odasının bir kara liste tertip edeceğinden bahsedilmişti. Bu liste ticaret âleminde bir mesele olmuştu. Bazı kimseler, kara listelerin suiistimale uğrıyacağını ileri sürmüşlerdi.

Ticaret odası umumî kâtibi Vehbi B., kara liste hakkında, ticaret odası mecmuasına bir makale yazmıştır. Bu makale, kara liste etrafında çıkan dedikodulara bir nevi cevap mahiyetindedir. Vehbi Bey diyor ki :

" 1705 numaralı kanunun 6 ıncı maddesinin son fıkrasında, ticaret odalarında bulundurulacak kara listeler diye beyan olunan sarih hükme nazaran, bu kanunla ticaret odalarında kara liste bulundurulması esas itibariyle kabul edilmiş demektir. Yalnız bu hususta şayanı ehemmiyet bir noktaya işaret etmek isteriz.

1 — Ticaret odaları esasen kara liste tutmağa salâhiyettar mıdır ?

2 — Yoksa odalar bu listeleri ancak 1705 numaralı kanuna istinat ederek mi tesis edecekler ?

Bu iki noktanın tavzihi lâzımdır.

Kara liste usulü diğer memleketlerde de henüz tamamile sarih ve tesbit edilmiş bir mahiyeti haiz değildir."

Yumurta ihracatımızın şekli ıslah edilecek

Yumurta ihracatı gelişi güzel idare edildikçe, ticaret itilâfları ve takas usulleri sayesinde elde edilen faydalar boşa çıkıyor. Nitekim Mısır hükûmeti yumurta işini tanzim ettikten sonra ihracat 930 senesine nisbetle iki misli artmıştır. İktisadî buhran neticesi olarak muhtelif memleketlerin döviz tahdidatı, kontenjan tedbirlerile, yumurta ithalâtına karşı cephe almaları, Mısır yumurta ihracatını pek müteessir etmemiştir.

Türkiyede de yumurta işini düzeltmek için bu yolu takip etmekten başka çare görülemiyor .

Son günlerde alâkadarlar, yumurta ihracatı işinin ıslahına, en müsait saha ticaret borsasını göstermektedirler. Ticaret borsası da evvelce bu meseleye dair hazırladığı bir raporda, yumurtanın borsada muamele görmesini, yumurta ticaretinin ıslahı hesabına en salim bir usul görmüştü.

Yumurta cinslerinin boyalara göre tasnifi ve bunların ayrı ayrı fiatlere tâbi olması ve bu fiatlerin ancak ticaret borsasında kolaylıkla mürakabesi kabildir.

Bu hususta hazırlanan rapor, iktisat vekâleti tarafından kabul edildiği takdirde, yumurta ticaret borsasında muamele görecektir. Faakt bununla beraber, yumurta ihracatı için bir nizamname de hazırlanacaktır.

Liman şirketinin muamelât şubesi

Liman Şirketi bundan bir müddet evvel liman hanının bir kısmını yeni teşekkül eden vapurculuk şirketine kiraladığından şimdiye kadar Liman hanın da bulunan Muamelât şubesi Yakapanında şirkete ait bir binaya taşınmıştır.

Bu nakil işi ticari komisyonculara şikâyete sevketmiştir. Her gün Liman şirketine bu nakilden doğan hatalı hareketin tashihi için müracaat yapılmaktadır.

Yakapanı şehrin ticarî vaziyeti itibariyle çok sapa olduğundan her muamele için ticaret komisyoncularının oraya giderek iş yaptırmaları uzun bir zaman kaybettirmektedir.

İzmirin döviz ihtiyacı

ANKARA, 10. — İktisat vekili Celâl Bey tarafından davet edilen İzmir ticaret müdürü Saffet, borsa komiseri Mahmut, ticaret odası umumî kâtibi Mehmet Ali beyler geldiler. Vekil Celâl Bey dün öğleden sonra heyeti kabul etti, uzun müddet görüştü.

Bu müzakere esnasında geçen sene ihracatından İzmire giren döviz miktarı ile bu sene ihracatından girecek döviz miktarı tetkik edilmiştir. Borsa komiseri Mahmut Bey bu senenin mahsul fiatleri etrafında, Saffet Bey umumî vaziyet, Mehmet Ali Bey rekolte etrafında izahat verdiler.

Heyet bugün de Celâl Bey tarafından kabul edilecektir. Bu görüşmeler neticesinde İzmir için mühim kararlar verilecektir.

Seyyar tapu

Köylünün merkezlere gelmesine lüzum kalmıyacak

ANKARA, 10. — Tapu umum müdürlüğü köylüyü fazlasile alâkadar eden yeni bir kanun lâyihası hazırlamağa başlamıştır. Meclisin bu içtima devresinde çıkarılacak olan lâyihaya göre memleketin her tarafında seyyar tapu memurlukları ihdas edilecektir.

Seyyar vaziyette köylerde çalışacak olan bu memurlar köylünün tapu işlerini takip edeceklerdir. Bundan sonra köylü tapu muamelesi için işini bırakarak saatlerce uzak mesaflere, kaza merkezine gitmiyecektir.

Bu kanunla köylünün gayri resmî alış veriş etmesinin önüne geçilecektir. Senetsiz tasarrufat ve köylerde mabeyin senetlerile alım satım yapılmıyacaktır. Bu teşkilât için alınacak memurlar kararlaştırılacak ,tahsisatı 934 bütçesine konacaktır.

Ayrıca kaza ve vilâyet merkezlerinde tapu işlerinin kolaylıkla başarılması için tedbirler alınması düşünülmektedir.

Maarifte

İnkılâp Müzesi

Kadro için 5000 lira tahsisat ayrılacak

Beyazıtta açılan inkılâp müzesindeki kitaplar tasnif edilmeden ve buradaki eşya ve eserler, her devre göre ayrılmadan müzenin umumun istifadesine açılmasına imkân görülmüyor.

Kütüphaneye lüzumu kadar hafızı kütüp tayin etmek, kadrosunu tamamlamak için beş bin lira tahsisata ihtiyaç görülüyor.

Belediyenin bugünkü bütçesile bunu temin etmek kabil olmadığından ancak 1934 bütçesile konacak tahsisattan sonra müzeye ziyaretçi kabul edilecek ve kütüphanedeki eserlerden istifade edilecektir.

Talebe yurdunda sınıftan dönen Bulgarisfanlı Türkler

Üniversite Diş Tababeti şubesinde Teşrinievvel imtihanlarında sınıfta dönen 25 Bulgar talebesi Ankaraya bir heyet göndermiştir.

Talebeyi H. Hronev ile Veselin Stanev temsil etmektedir.

Çarşamba gününe kadar gelmeleri beklenmektedir.

Dönen Bulgar talebeleri arasında memleketimize iltica eden Bulgaristanlı Türkler Kadırga Maarif Cemiyeti Talebe Yurdunda meccanen ibate edilmektedirler.

Talebe Yurdu nizamnamesinin 11 inci maddesi mucibince sınıftan döndükleri için Bulgaristanlı Türklerin de çıkarılacakları kendilerine bildirilmiştir.

Çok fakir ve gelirsiz olan bu Bulgaristanlı Türkler Talebe Yurdundan çıkarıldıkları takdirde vaziyetleri daha vahim olacaktır.

Bir muallime madalya

Beyoğlu 43 üncü mektep muallimlerinden Necati Beye, istiklâl harbindeki hizmetlerine mükâfaten kırmızı şeritli istiklâl madalyası verilmiştir.

Tıp talebesi için lâboratuvar

Tıp Fakültesi Talebesi için, Adli Tıp işleri binasında yeni bir lâbosatuvar yapılması düşünülmüş, bunun için de binada bazı tadilât icrasına lüzum görülmüştü.

Bu tamirat yakında bitirilecek, talebeler burada ameli tecrübeler göreceklerdir.

Biçki sergisi

Fatihte Çırçırdaki Faika Biçki Yurdu talebeleri bu seneki imtihanlarını muvaffakiyetle bitirmiş ve talebenin hazırladığı sergi çok beğenilmiştir.

Resmimiz müdürleri Faika Hanım ile birlikte mezun olan talebeyi ve serginin bir köşesini gösteriyor.

Balıkpazarı Suiistimali

Üç memur hakkındaki evrak bekleniyor

Balıkpazarının kadastrosu yapılırken hazineye geçmesi lâzımgelen 60 parça emlâkin firari Rumlar namına tesçil edilmek suretile yarım milyonluk bir suiistimal yapıldığını yazmıştık. Tahkikat evrakını Kadastro ve Tapu Umum Müdürü Cemal Bey geçenlerde Ankaraya götürmüştü. Ankaradan gelen haberlere göre Tapu İnzıbat Meclisi üç memur hakkında takibat yapılmasına karar vermiş ve kâğıtlarını da İstanbula göndermiştir.

Esasen meclis böyle bir lüzumu muhakeme kararı vermiş olsa bile evvelâ alâkadar memurlara tebliğ edecek, itiraz müddeti geçtikten sonra da kendilerini muhakemeye gönderecektir. Sui istimal edilen emlâki tasfiyeye memur heyet şimdiye kadar (15) parça emlâk hakkında Mühtelit Mübadele komisyonu bitaraf azasına müracaat ederek sahiplerinin firarî olduklarını tesbit ettirmiş ve Kadastro mahkemesinden de bu emlâkin hazine namına düzeltilmesi için karar almıştır.

Cavadaki müslümanlar

Cava müslümanlarından ve Batavya Tüccarları İttihadı reisi bulunan Sait Bacenet Efendi ailesile birlikte şehrimize gelmiştir. Sait Bacenet Ef. tenezzüh için şehrimizde bulunmaktadır, memleketimiz ve Cava hakkında demiştir ki:

— Türkiyede yapılan her şey Cavaya aksetmiş ve herkeste alâka uyandırmıştır. Ben bundan yirmi sene evvel de bir defa İstanbula gelmiştim. Bu defa vapurdan çıkar çıkmaz, bir çok değişiklikler gözüme çarptı. Artık yeni Türkiyenin, Osmanlı Türkiyesile hiç bir alâkası kalmamıştır.

Cava buraya oldukça uzak olduğu için bazı yanlış haber almaktayız. Meselâ bazı ajans telgrafları Türkiyede bütün camilerin tahrip edildiğini ve Ayasofya camiinin dans mahalli olduğunu haber vermişlerdi.!

Cava'da Malezya lisanile neşredilen 15 kadar gazete vardır. Bunların hepsi müslüman gazetesidir. Bundan başka Holânda, Çin ve Japon gazeteleri de vardır.

Kur'anıkerim, bundan on sene evvel meşhur bir Cava âlimi olan Hacı Muhtar tarafından Malezya lisanına tercüme edilmiştir.

Cava kadını artık vesayetten kurtulmuştur. Cava'da harem yoktur. Kızlar, erkeklerle beraber ayni mektebe giderler. Taaddüdü zevcat pek azdır, yalnız hocalar arasında bazan tesadüf ediliyor.

Nikâhlar dinî olarak, kadı huzurunda aktediliyor.

Cava'da bir çok mekteplerimiz vardır. Müteaddit ilk mekteplerden başka orta mektepler hattâ muhtelit liseler ve bir de muallim mektebi vardır."

Poliste

Hapishaneden Çıkar çıkmaz..

Sabıkalı hırsız evi soymak isterken yakalandı

İstanbulun tanınmış sabıkalı hırsızlarından Sragan isminde birisi af kanununun istifade etmiş ve evvelki gün hapishaneden tahliye edilmişti.

Sragan hapishaneden çıktıktan sonra gene rahat durmamıştır.

Dün akşam üzeri Beyoğluna çıkarak mahaleler aralarında evleri kontrol etmeğe ve soyacak bir yer aramağa başlamıştır.

Aynalıçeşme civarında dolaşırken orada oturan İsmet hanımın evinden sokağa çıktığını görünce pencereleri uzun müddet tetkik etmiş ve içeride kimse bulunmadığını anlamıştır.

Bunun üzerine Sragan cebinden bir deste maymuncuk çıkarıp uğraşa uğraşa kapının kilidini açmıştır. Sragan eve girerken oradan geçmekte olan polisler görmüşler ve kendini evde cürmü meşhut halinde yakalamışlardır.

Azılı hırsız hapishaneden çıktıktan iki gün sonra böylece tekrar yakalanıp adliyeye teslim edilmiştir.

Rizeden gelen suçlu

Rizde cerh ve zorla para amak suçlarından maznunen hakkında tahkikata başlanmış olan Arif isminde birinin İstanbula geldiği anlaşılmıştır.

Zabita Arifi bulmuştur. Evrakile birlikte Rizeye gönderecektir.

Adres sorarken

Ahmet Sezai isminde birisi köprü başında Rakı iskelsinde dolaşırken yanına birsi sokularak kendisinden bir dükkân adresi sormuş ve Sezai Bey adresi bilmediğni söylemiştir.

Meçhul adam ayrıldıktan sonra Sezai Bey bir şey almak üzer elini cebine soktuğu zaman cüzdanile parlarının, kaleminin ev dah bir çok evrakının aşırılmış olduğunu görmüştür.

Sezai Beyin müracaatı üzerine polis tahkikata başlamış ve bu admın sabıkalı yankesicilerden Sabri isminde birisi olduğu anlaşılmıştır.

Sabri yaklanmış, Sezai Beyden çaldığı cüzdan ve saire üzerinde bulunmuştur.

Sabri adliyeye teslim edilmiştir.

Otomobil kazaları

1 — Postahaneye ait otomobil Divanyolundan geçerken garson Ahmet isminde birine çarparak başından tehlikeli surette yaralamıştır.

2 — Şoför Sabrinin idaresindeki otomobil Topbane caddesinde Gül ağa isminde bir hamala çarpmıştır. Gül ağanın kaburga kemikleri kırılmıştır. İki yaralı hastaneye kaldırılmışlardır.

3 — Şoför Nusretin otomobili Beyoğlunda Cümhuriyet caddesinden geçerken karşıdan gelmekte olan şoför Bahaeddinin otomobilile çarpışmıştır. Bu çarpışmada her iki otomobil de parçalanmıştır.

4000 paket kaçak sigara

Köprü ile Yemiş iskelesi arasındaki boş yere çuvallar yüklü büyük bir kayık yanaşmıştır.

Kayıkçı çuvalları dışarıya çıkaracağı zaman şüphelenen memurlar bunların ne olduğunu sormuşlar, kayıkçı çuvallarda arpa dolu olduğunu ve bunların Ali Bey isminde bir tüccara ait bulunduğunu söylemiştir. Memurlar işten gene şüphelenmişler ve çuvalları kayıktan çıkarttırıp birer birer muayeneye başlamışlardır.

Çuvalın ağzı açıldığı zaman içinde hakikaten arpa dolu olduğu görülmüş, fakat memur elini arpaların arasına soktuğu zaman çuvalın orta yerinde arpanın içine kaçak sigaralar yerleştirilmiş olduğunu görmüştür. Çuvallardan dört bin paket kaçak sigara ile otuzdan fazla çakmak çıkmıştır. Bunların hepsi müsadere edilmiştir.

Bir deli kaçmak istedi

Bakırköy hastanesinden şehrimiz sıhhiye müdürlüğüne otomobille getirilen bir deli, nasılsa otomobil kapısını açık bularak kaçmak istemiş, halk ve memurlar tarafından yakalanmıştır.

Fırlayan demir

Dün Şişlide Şişlipalas önünde çöp alan belediyenin 20 numaralı kamyonunun tekerleği tamir edilirken fırlıyan bir demir şoför Recebi yüzünden yaralamıştır.

Kunduracı dükkânında yangın

Galatada Necati Bey caddesinde 112 numaralı Ziya Efendinin kunduracı dükkânında mangaldan ateş sıçrıyarak yangın çıkmış, bir miktar kösele yandıktan sonra söndürülmüştür.

Bir kaçakçı

Kasımpaşada dün bir meyhaneci yakayı ele vermiştir.

Mehmet ismidne olan bu meyhaneci elinde bir pakette 100 paket Köylü sigarası götürürken yakalanmıştır .

Çocuk samanlığa ateş verdi

Eyüp Bahariye caddesinde Ayşe Hanımın evinden yangın çıkmış, etraftan yetişenler tarafından söndürülmüştür.

Yangın evin üst katında bulunan otların tutuşmasından çıkmıştır. Otları, Ayşe hanımın beş yaşındaki İbrahim isminde ki çocuğun tutuşturduğu anlaşılmıştır.

Belediyede

Mezarlık davası

Temyizin görüşüne göre davaya tekrar başlanacak

Sürp Agop mezarlığı davası hakkında hukuku asliye mahkemesinin verdiği kararın temyiz mahkeemsi tarafından bozulduğu yazılmıştır.

Hukuk mahkemesi mezarlığın Beyazıt Veli vakfından olduğuna karar vererek patrikhanenin davasını reddettiği halde temyiz mahkemesi ermeni patrikahanesinin ermeni cemaatini temsil ederek dava açmağa salâhiyeti olmadığına ve bu davada patrikhanenin muhasım bulunamıyeğın karar vermişti.

Şimdi hukuk mahkemesinde bu davaya yeniden bakılacaktır. Mahkeme ya eski kararında ısrar edecek, yahut ta temyiz mahkemesinin bozma kararına ittiba edecektir. Her iki şıkta da netice belediyenin lehinde neticelenecektir.

Sürp Agop davasına 22 teşrinisanide asliye mahkemesinde devam edilecektir.

Bunun üzerine belediye mezarlık arsasının tasarruf senedini tapu idaresinden alacak ve sahayı ifraz ederek satılığa çıkaracaktır.

Umumî meclisteki münhal azalık

Yusuf Ziya Beyden münhal bulunan şehir meclisine yeniden âzadan Ayşe Remzi hanımın davet edildiğini gazeteler yazmışlardı. Ancak yapılan tetkikat neticesinde Ayşe Remzi hanım ile kara Osmanzade Suat Beyin aldıkları reyler müsavi olduğundan kanuna göre ikisinden birinin tercihi için evli bulunmaları ve her ikisi evli ise hangisinin çocuğu fazla ise o azanın tercihi lâzım gelmektedir. Bu cihet anlaşıldıktan sonra Ayşe Hanımla Suat Beyden birisi tercih edilecektir.

Vilâyette

Toplanan topraklar

Cümhuriyet bayramı dolayısile İstanbul mülhakatında yapılan toprak kalma merasiminde toplanan topraklar kutular derununda vilâyete gelmektedir. Vilâyet bunları Ankaraya gönderecektir .

Şair Florinalı Nâzım Bey icra memuru oldu

Şair Filorinalı Nâzım Bey İstanbul yeni mali teşkilâtında yeni bir vazife almıştır. Nâzım Beyin tayin edildiği vazife Beyoğlu tahsil müdürlüğü icra memurluğudur.

Kıbrıslı gençler kongresi

Şehrimizde tahsilde bulunan Kıbrıslı gençler cemiyeti senelik kongresi gelecek cuma günü Halkevinde yapılacaktır. Cemiyet heyeti idaresi dün içtima ederek kongre hazırlıklarile meşgul olmuştur.

Sedat Bey öyle Dememiş mi?

Bursadaki sözlerinin yanlış anlaşıldığını söylüyor

Bir kaç gün evvel Sovyet misafirlerimizin Bursa ziyaretleri esnasında, Yeşilcami ve Türbe gezilirken Mimar Sedat Beyin «Yeşil» in mimarî kıymeti hakkında söylediği bir söz etrafında alevlenen neşriyat ve münakaşalar nihayet Sedat Beyin bir müdafaasiyle yeni bir safhaya girdi.

Dün matbaanın telefonu çaldı, açtık. Telefoncu hanım:

— Sizi Bursadan istiyorlar, dedi.

Biz telefonda Bursa muhabirimizle karşılaşacağımızı zannederken karşımıza ümit etmediğimiz bir zat çıktı.

Diyordu ki:

— Burası Bursa, ben Mimar Sedat. Efendim benim Rus misafirlerin Yeşil Camii ziyaretleri esnasında söylediğim sözler yanlış anlaşılmış. Yalan değil, fakat gürültü arasında husule gelen bir yanlışlık.... Ben kendimi ve ne söylediğimi bilen bir insanım. Size bu hususta ki sözlerimi ve düşüncemi bir mektupla bildiriyorum. Ondan sonra hâsıl edeceğiniz kanaata göre neşriyatınıza devam ediniz.»

Sedat Beyden Yeşilcamide geçen Hâdise hakkında telefonda izahat vermesini istedik, buna imkân bulamadığını söyledi.

Berberler arasındà

İstanbul berberlerinin yeni idare hey'eti intihabı bugün saat 10 dan 15 e kadar devam edecektir. Bu intihap on beş gün evvel ekseriyet olmadığından yapılamayan intihabın devamıdır.

Tarama usulüyle esrar araştırılıyor

Gümrük muhafaza teşkilâtı zehirleyici maddelerle şiddetli bir surette mücadeleye devam ediyor. Şimdi esrar mevsimi olduğu için Gemlik, Bursa gibi esrar istihsal eden yerlere İstanbuldan muhafaza ve takip memurları gönderilmiş, bir kısım köylerde tarama usulile araştırmalar yapılmasına başlanmıştır. Muhafaza memurları dün Gemlikte Gençali köyünde 25 kilo esrar ve Bursa civarında Samanlı çiftliğinde de esrar istihsal edilen 1500 kilo kenevir yakalamışlardır, bu kaçakçılar Bursa ve Gemlik müddeiumumiliklerine teslim edilmişlerdir.

FELEK

Kadınların ağzından!..

Haftanın yazısı

Üç dört gün oluyor, kadınların askerliği dolayısile (Milliyet) e bir yazı yazmıştım. O yazımda mutadım veçhile kadınlara bir hayli çatmış, takılmıştım. Sandım ki; cevap verirler, haklarındaki tarizkâr satırları sükûtla geçiştirmezler. Ümidim, boşa çıktı. Askere gideceklerini söyleyen bu dişi arslanlardan hiç biri ağzını açıp cevap vermeye cesaret edemedi. Daha bir kalem ve fikir muharebesinde böyle teslimi silâh edişlerine acıdım ve onların ağzından kendi yazdığım yazıya bir cevap verdim, evet ben, onların yerinde olsaydım, bana karşı derdim ki:

"Efendi!

Üç gün evvelki (Milliyet) te kadınların askerliği münasebetile yazdığınız saçma sapan yazıyı okudum. Bu saçmaları sonuna kadar okuyabilmekliğim, hüsniniyetimi isbat için kâfi bir delildir. Ben sizi biraz daha akıllı, biraz daha zeki ve nihayet biraz daha nazik ve terbiyeli sanırdım.. Çünkü yazılarınız bana bu tesiri yapmıştı. Onlarda hiç bir zaman bulamadığım edebi kıymet sizin semtinizden geçmiyecek bir san'at esaleti olduğuna göre bu tarafı sükûtla geçiştiriyorum. Amma Fransızların (tact) dedikleri dirayetten hiç de mi nasibiniz yok! Ne yazık ki; piyangolar hep para ikramiyesi verirler. Sizin gibilere biraz zekâ, biraz dirayet ümidi vermek için bu çeşit ikramiye veren piyangolar yapmak ileri iktısatçılığın bir düşüncesi olmalıdır. O serapa safsata olan yazınızda da bundan evvelkiler gibi muttasıl erkek olduğunuzla öğünüp duruyorsunuz..

Beyefendi, erkek olmanın bir meziyet olduğunu yalnız erkekler iddia ettiklerine göre sadece eski cami hocalarının dediği gibi bir (kavli mücerret) yani havada bir sözdür. Neden erkek olmak bir meziyet olsun? Sorarım size... Ve siz bunu isbat edebilmek veya edememek için çırpınıp dururken ikinci birsual ile sizi daha fazla sersemletirim. Erkeklik farzedelim ki; meziyettir, kuzum efendim, bu meziyeti elde etmek için tarafınızdan ne gibi mesai sarfedilmiştir; söyler misiniz?.. Hilkatin ezeli ve esrarengiz kanunlarına göre ve tıpkı bir ahzıasker şubesinde piyadeye, topçuya, bahriyeye ayrılan efradın bu ayrılışta hiç bir tesileri olmadığı gibi insanlar da kendilerinin hiç bir hüneri olmaksızın erkek ve dişiye ayrılmışlardır. Ne siz erkeğe ayrıldığınızdan dolayı ne de biz dişi olduğumuzdan ötürü öğünüp yeriniriz.. Anladınız mı?.. Hattâ babanız, ananız bile bununla iftihar edemezler, bu sözleri size bir toy çocuğa hitap eder gibi söyleyişimden dolayı müteessirim. Lâkin ders almanın yaşı olmaz. On, yirmi, otuz, kırk, elli altmış yaşlarında da öğrenilir. Siz bu rakamlardan hangisinde olursanız olunuz — bunu bilmek istemem — yine bu ufak dersten istifade edebilirsiniz .

Şimdi gelelim, erkekliğin bir meziyet olmadığına...

Atın dişisi, sığırın dişisi, koyunun, keçinin dişileri, kümes hayvanlarının dişileri makbul olup dururken insan denilen hayvanın erkeği neden makbul olsun? Efendi bahçenizde incir ağacı da mı yok!... Dişi incirin yanında baba inciri ne ise erkeklerin mevkii de hayatta o olduğunu hâlâ fark edemedinizse acırım gafletinize!

Diyorsunuz ki; kadınlar yavaş yavaş erkekleşmekte ve erkek işlerine karışmaktadırlar. Bu bir boş rivayettir ki; asırlardan beri söküp gelir... İşleri bu erkek işi, bu kadın işi diye kim taksim etmiştir? Ve neden kimi iş kadının kimi iş erkeğin olsun?.. Ev işleri kadına aittir diyen sizlerin gözünüz erkek oda hizmetçilerini, ütücüleri ve erkek aşçılarını görmüyor mu? Kim kimin işine karışıyor?.

Biz saçlarımızı kesiyor, erkek elbisesi giyiyormuşuz!. Vaktile erkekle kadını tefrik eden bir bıyık, sakal vardı. Şimdi onları yokettiniz.. Eğer biz bıyık sakal salıverseydik erkekleşiyoruz diyebilirdiniz. Lâkin efendi! Sizin sakal ve bıyığınızı traş edip bize benzediğinizi neden unutuyorsunuz. Bu son günlerde erkeklerin kadınlardan fazla süslendiğini, manükür, pedikür, saçlarına on-

(Lûtfen sayfayı çeviriniz)

Fikirler ve insanlar

Ahfeş'in mollası

M. Abel Hermant, iki üç sene evel Académie française namına yazdığı sarf kitabının haylı yanlış ve eksik bulunmuş olmasına rağmen dilini pürüzsüz kullanmakla maruftur. Bütün meziyetinin bundan ibaret olduğunu iddia edenler varsa da muasırlarının hemen hemen hepsinin sözlerinden, yanlışlarından çıkardığı yanlışlar hakkındaki mütalealarını okuyanlar çoktur. M. Abel Hermant bir zamandan beri fransızcayı *Le Temps* gazetesinde "müdafaa,, ediyor.

İmam Ahfeş'in kendini dinletecek adam bulamadığı için ilmini nihayet bir keçiye takrir ettiği rivayet olunur. Şimdi sağ olsaydı kendine Fransa'da haylı molla bulabilirdi. Fransızların Ahfeş'i Türkiye'de de, imlâ ve sarf hakkındaki derslerini takip edecek bir talebe edinmiş. İmam Abel Herman mollalarını "ayı,, diye tevbih, "paşa,, diye taltif de ediyor: son yazılarından birinin ismi "L'Ours et le Pacha,, idi. *Ayı*, fransızcanın imlâsını güç bulup biraz kolaylaştırılmasını istiyen Fransız, *Paşa* da bugünkü türkçenin imlâsını kolay bulup şikâyet eden Türk mollası.

Evet, fransızca gazetede imzasını göremediğimiz için ancak "Molla,, diye bahsedebileceğimiz bir zat imlâmızdan M. Abel Hermant'a dertyanıyor: latin harflerini alelacele, iyi tetkik edilmeden alınmış, iştikak kalmamış, dilimiz tıflâne olmuş, çocuklarımız okuma bilmiyeceklermiş, "bütün eski edebiyatımıza, o kadar zengin bir kütüphane teşkil eden tarihlere, seyahatnamelere veda,, etmek lâzım geliyormuş, hasılı "zemanede her şey zirü - zeber, kişi kişiden bihaber" imiş.

Mollanın feryatlarına M. Abel Hermant da iştirak ediyor: türkçenin başına gelenler yakında fransızcanın da başına gelecekmiş. Fakat Ahfeş, eninleri arasında keçisinin sakalını okşamağa, yani mollasını taltif etmeği unutmuyor: onun pek hakîmane, beligane, kâtibane idarei kelam ettiğini, sözünü kesmenin mugayiri insaf olacağını söylüyor. Aldı Molla, bakalım ne dedi?

"Daima sadeleştirmekte cidden bir kâr var mıdır? Bu tenbelliği ve dolayısile cehli teşvik olmaz mı? Güzel bir lisanı öğrenmek için çok çalışmak gerektir. Kolaylıkla öğrenilen hiç bir zaman güzel olamaz.,,

Hele falaka ile öğrenilen büsbütün güzel olur! Molla devam ediyor:

"Sarf ve nahvı bir abidei dehahet ve bir maidei belagat olan lisanı izbülbeyanı arabiyi bu anda tahattur ettim. Onun kadar haşmetli, asıl ve mantıkî bir şey daha bilmiyorum. Onda hiç bir eksik yoktur, her şey vardır, hattâ büyük ve fazla bir bollukla mevcuttur. Fakat bunun içindir ki onu öğrenmek sebat ve azma, belki de zekâya mütevakkiftir. En küçük bir hatâ, meselâ bir harfı yanlış bir hareke ile okumak, bütün bir cümlenin manasını tağyir edebilir. Fikri hakiranemce güzel ve zengin bir lisan işte böyle olur.,,

Mollanın söylediklerinin özü işte burada: arapçaya aşık, hem de ona büyük bir dil olduğu için değil, zorluğu için âşık. O kadar ki arapçanın bütün güzelliğini zorluğunda buluyor. Kim bilir? Arap olsaydı belki onu bu derece zor bulmıyacak, bunun için de belki sevmiyecekti. Bir Arap şairinin, hakîminin sözündeki inceliğe, derinliğe değil, o sözü okumak için çekilen eziyete hayran! İşte bizim eski zihniyetimizin bariz vasfı budur: "Kıldı zülfün tek perişan hâlimi hâlin senin." Bu mısraın bütün "güzelliği", ikinci "hâlin,, noktalı olmasında, yani "ben,, manasına gelmesinde değil miydi?

Molla, M. Abel Hermant'a yazdığı mektuba, "tahsili kemalât, kem alat ile olmaz,, sözünü ilâve edemediği için kim bilir ne kadar üzülmüştür! Bütün söyledikleri, o garibeyi yumurtlattıran zihniyetin akislerini taşıyor.

İmlâ zorluğu fikrin sadeleşmesine sebep olur; çünkü insan, Alber Hermant'ın mollası gibi, onu öğrenmeği kâfi bir irfan seviyesi addedip fazlasını aramamağa sevkeder. İşte daha düne kadar gelen, bazılarımızın gönlünde hâlâ da devam etmekte olan edebiyatımıza bakın: sadece kelime yığınından ibarettir. Zor anlaşılır kelimeler, zor okunur bir yazı: mananın, fikrin de zor kavranılır olmasına ne hacet var? Dünün büyük addolunan, üstat tanılan muharrirlerinin, meselâ bir Süleyman Nazif'in yazılarını okuyun. Vakıa ekseriya oldukça mühim meselelerden bahseder, fakat bunlar hakkında söyledikleri hemen hemen hiç bir şey ifade etmez, en karışık işleri "tetabuu izafat,, ile halle çalışır.

O biçim adamlar yalnız dili iyi bilmekle değil, mütefekkir olmakla da maruftur. Çünkü fikir, bilgi lugat bilmekten, arapçanın kaidelerini öğrenmekten ibarettir.

M. Abel Hermant'ın mollası yalnız değildir: dün hemen hemen bütün münevver sınıf öyle idi, bugün de öyle adamlar epeyce bulunur. Bunlar dilin sadeleşmesi ile her şeyin battığına kanidirler; vezin kolaylaşınca şiirin öleceğini iddia ederler. Hakları vardır, çünkü ilim dedikleri, sanat dedikleri sadece lugat paralamak demektir.

Mollaya söyliyelim: İlim zordur, çünkü sadece ezberle olmaz. Arapça kolaydır, şu kadar sene çalışır, kaidelerini ezberler, ona kendisinden bir şey ilâve etmeğe mecbur değildir.

Mollaya şunu da söyliyelim: *Le Temps'a* mektup yazması çok iyi bir haber. Demek ki şikâyetlerini Türk gazetelerinde, türkçe yazarsa kimseye dinletemiyeceğini biliyor. Onun temsil ettiği zihniyet artık bu memlekette sönmeğe mahkûmdur. Türkçeden M. Abel Hermant'a şikâyet! Böyle bizim dilimizi bilmiyen, onunla alâkası olmıyan bir adamdan istiane mağlûbiyeti kabul değil midir? Canlı bir kanaat münakaşasını memlekette yapar, hiç bir alâkası olmıyan kimselere dert anlatmaz.

Molla, sevdiğin arapçayı güzelleştirmiş olan insanlar düşündüklerini kendi memleketleri adamlarına söylemiş, fikirlerini kendi memleketlerinde müdafaa etmişlerdir. Belki arapçayı biliyorsun ama fikirlerini yaymak istemiyorsun. Divit kavgasından kaçıyorsun, Molla, çünkü imamın yok!

Nurullah ATA

---

düle yaptırdığını ben mi size hatırlatmalı idim? Şimdi yakası bağrı açık gömleklerle artık dekolte bile geziyorsunuz.. Hele plâjlarda kadınlar, erkeklerin çıplaklığı yanında adetâ feraceli gibi kaldılar... Bilezik, yüzük, koku, pudra hepsi tamam.. Bir küpe takmadığınız kalmıştı.

Yeni saç modalarında kulak görünmediği için artık kadınlar da küpe takmıyorlar..

Ne imiş?.. Erkek olmasa imiş, biz çocuk doğuramazmışız.. Anasız çocuk doğduğu hiç görülmüş müdür?. Lâkin babasız çocuk... İşte Hazreti İsa!.. Daha parlak misal ister misiniz?.. Demek biz meram edersek babasız çocuk yapabiliriz.. Haydi siz de bir gayret edin bakalım! Anasız çocuk çıkarabilecek misizin?.. Ve nihayet bıktık artık bundan... Neye teşebbüs etsek, hangi işe girsek başta sizin kafadarınız Mazhar Osman Bey olduğu halde hemen ayağa kalkarsınız..

— Yooo! Olamaz! Siz anasınız.. Analık vazifenizi yapınız.. Diye bizi işimizden alıkoyarsınız. İstemiyoruz.. Bu vazifeyi.. Şimdiye kadar biz yaptık.. Bundan sonra da siz yapın.. Biraz da siz doğurun, siz süt verin, siz analık edin.. Zaten erkekler kadınlaşa kadınlaşa bir bu farkımız kaldı. Onu da size biz hediye edelim de bizi rahat bırakın! Olmaz mı?.."

İşte ben onların yerinde olsam böyle bir mektup yazardım. Lâkin nerede o kabadayı ablalar!..

FELEK

HİKÂYE

Bibaht olanın..

Ahmet Niyazi Efendi, yağmurlu bir havada yürürken ayağına takılan siyah şeye baktı ve hemen iğilip aldı. Ayni zamanda da gayri ihtiyarî iki tarafına bakındı. Kimse görüp görmedi mi diye.

Yürüdü, bir kere daha bakındı. Hayır, hiç kimse görmemişti, caddede insanlar, acele acele yürüyorlardı. Dükkâncılar içeride alış verişleri ile meşgul idiler. Sağ elindeki ıslak cüzdanı sıktı. Ne tali.. Ahmet Niyazi Efendinin cebinde topu topu yirmi, yirmi beş kuruş vardı. O gün için yiyeceğini doğrultmuş demekti. Fakat yarın?..

Bir kahveye girdi. Kuytu bir köşeye oturdu şakakları atıyordu. Cüzdanı tut tuğu eli sağ cebinde, bir kahve ısmarladı.

Bu kahve gelince, bir kaç yudum aldı ve nihayet cüzdanı yavaşça açıp muhteviyatına bakmağa karar verdi.

Bu cüzdan değil, cüzdana benziyen müzelik eski bir şeydi. Evvelâ içinden alelâde bir kâğıda acemî bir el ile yazılmış bir makbuz çıktı. Divanyolu taraflarında bir han odasında oturan Ali Murat isminde birine yazılmış makbuz..

Cüzdanın iç gözünde de dörde kıvrılmış beş adet onar liralık kâğıt para..

Yani elli lira... Ahmet Niyazi Efendi evelâ sevindi, sonra düşündü. Canını sıkan şey, para sahibinin kim olduğunun makbuzdan anlaşılması idi. Makbuza daha yakından baktı. Demek meçhul para sahibi ayda dört liralık bir odada yatıyordu.

Kim bilir hayatını ne güçlükle kazanan ve tasarruf için kim bilir ne mübrem ihtiyaçlardan bile kendini mahrum bırakan bir adam.. Belki bir amele, belki bir yerde hizmetçi..

Soğuyan kahvesini bir yudumda içti. Kararını vermişti. Parayı götürüp sahibine verecekti. Belki paranın sahibi çıkarıp bir ikramiye verirdi. Vermese de yarına Allam kerim..

Garsonu çağırdı. Kahvenin parasını verdi ve yola çıktı. İstanbula kadar yürüdü. Eminönünden geçerken piyango bayilerinin vaitkâr reklâmları gözüne ilişti ve birden hatırladı ki, o gün ayın onudur. Ertesi gün piyongo çekilecek.. Kim bilir?

İçini anlaşılmaz bir ateş yakmağa başladı. Bir müddet tramvay durağının sundurması altında vicdaniyle mücadele etti. Ayakları bayilerin elektrikle yanan dükkânlarının cazip manzarası önünden ayrılmak istemiyordu.

Düşündü. Şuradan dört beş bilet alsa, paranın üstünü ertesi gün götürse, büsbütün cüzdanını kaybetmiş bir adam, münfei olur mu? Adam bir gün daha beklesin, dedi, eğer biletlerden birine isabet olursa, yarıyarıya paylaşırız, iki tarafın da gönlü hoş olur.

Nihayet derunî mücadeleden mağlûp çıktı ve ne olursa olsun diye bayilerden birinin dükkânına daldı. Beş tane bilet satın aldı.

Gece gözlerine uyku girmedi. Ne uzun geceydi bu Yarabbi!

Sabah erkenden kalktı. Kahvelerden birinde oturarak, saatlerce keşide zamanını sabırsızlıkla bekledi. Vakit gelince kalktı, numaralar elinde, Darülfünun konferans salonuna gitti. Salon mahaşerallah dolmuştu. Herkeste bir hazırlık görülüyor, her gözde bir ümit parlıyordu.

Arka sıralardan birinde güçlükle kendine yer buldu ve oturdu.

Keşide başlamıştı. Kalabalık kocaman bir londa tıs yoktu. Her rakam söylendikçe kulaklar kabarıyor, gözler büyüyordu.

Herkes bilhassa büyük ikramiyeyi heyecanla bekliyordu. Ogünkü keşide sonuna yaklaşıyordu. Birden büyük ikramiye çıktı ve kazanan numara bir kaç kere yüksek sesle tekrar edildi:

25.000 lirayı 8340 numara kazanmıştı.

Ahmet Niyazi Efendi birden yerinden sıçradı. Gözlerine ve kulaklarına inanamıyordu. Elindeki biletlerden birinin numarası hakikaten 8340 idi. Şaşırdı, ne yapacağını, ne söyliyeceğini bilmiyordu. Acaba bir yanlışlık mı var, diye tereddüde düştü. Hayır, kazanan numarayı tekrar bağırdılar. Hiç yanlışlık yok. Pekâlâ 8340 numaranın ta kendisi..

Ahmet Niyazi Efendinin kazandığını anlayan yanıbaşındakiler hep bir ağızdan sayha kopardılar. Gıpta ile ve biraz da hasetle toplanıp çıkmağa hazırlanan Ahmet Niyazi Efendiye baktılar.

Adamcağız keşidenin artık sonunu beklemeğe lüzum görmemişti. Hemen bayia koştu. Fakat bayi istical etmiyordu. Numaralar gelinceye kadar beklemesini rica ettiler.

Nihayet akşama doğru numaralar geldi ve Ahmet Niyazi Efendinin eline iki bin beş yüz lira toka ettiler.

Zavallı adam paraları alınca, iyi bir şey yaptığına kani olan adamların sevinci içinde derhal Divanyolundaki handa tanımadığı Ali Murat Efendiyi aramağa koştu. Kapıcıdan, komşu kiracılardan sora sora odasını buldu. Kapıya vurdu.

Ses yok!

Komşuları:

— Yarım saat evvel buradaydı, nereye gider? Dediler.

Ahmet Niyazi Efendi ertesi gün tekrar gelmek niyeti ile çıktı, evine gitti. Fakat ertesi sabah hana geldiği zaman, Ali Murat Efendinin kapısı önünde bir kalabalık gördü. Polisler gidip geliyorlardı.

Ve öğrendi ki, Ali Murat Efendi sefaletten ölmüş...

SEM

Pangaltıda TAN Sineması

Lüks, ferah ve ses itibarile en birinci sinemadır.
12 Pazar gününden itibaren mevsimin yüksek filmlerinden

BEKÂR BABA

Lily Damita, Andre Luguet — Jean Helbings, Andre Burgere
Fransızca sözlü, şarkılı. Telefon: 43374.
İlâveten yeni Fox Journal. (9708)

Aşk ve şehvet bekliyen kadın

KIRIK MABUDE

filminde ilâhlar ilâhesi
MARLENE DİETRİCH (9694)

Yepyeni bir musiki hadisesi

LİLİ GYENES

ve 20 kadın virtüozdan mürekkep bütün dünyada tanınmış
Macar Çigan orkestrası
15 Teşrinisani Çarşamba akşamı saat 21,40 da
SARAY (Eski Glorya)
sinemasında bir konser verecektir. (9705)

İttihadı Millî

Türk Sigorta Şirketi

Harik ve hayat üzerine sigorta muamelesi icra eyleriz
Sigortaları halk için müsait şeraiti havidir
Merkezi idaresi : Galatada Ünyon Hanında
Acentası bulunmayan şehirlerde acenta aranmaktadır.
Tel. Beyoğlu : 4887. 8065

RADYO

Bugünkü Program

İSTANBUL :

18 Graomfon.
18,30 Fransızca ders (Müptedilere).
19 Belkis Hanım
20 Bedayii Musiki Hey'eti
21,30 Gramofon.
22 Anadolu Ajansı, Borsa haberi, Saat.

ANKARA, 1538 m.

12,30: Gramofon. 18: Orkestra. 18,45: Alaturka saz. 19,30: Dans musikisi. 20:: Ajans haberleri.

VARŞOVA, 1411 m.

17: Tayyare gazlarından korunma yolları. 17, 05: Hastalara tavsiyeler. 17,45: Ders. - Taganni. 19,25: Piyano konseri. 20,30: Şiirler. 21,20: POLONYANIN İSTİKLÂLİNİN ON BEŞİNCİ YILDÖNÜMÜ münasebetile ciddî Polonya musikisi vesaire. 23,50: Spor. 24: Neşeli neşriyat (Lenbergten naklen.) 1: Varşoova Cümhurreisi sarayından Reisicümhurun hitabesi. - Chopinin eserlerinden mürekkeep konser.

BUDAPEŞTE, 550 m.

18,45: Konservatuvardan naklen konser. 21,50: En sevilen operetlerden parçalar. 22,20: Haberler. 23,20: Caz ve Sigan musikisi .

VİYANA, 518 m.

18: Plâk konseri. 19,35: Muhtelif sözler. 20: Martın Luther'in 450 ci yevmi velâdeti münasebetile Org konseri. (Protestaan kilisesinden naklen.) 21,10: Musahabe. 21,45: Avusturya operalarından parçalar. 23,10: Son haberler. 23,30: Tagannili akşam konseri.

MİLANO - TORINON - FLORANSA

18: Kadın neşriyaattı. - oda musikisi (plâk ile) 19,45: Haberler. - Plâk. 20: aHaberler. — Plâk 20,25: Ecnebi lisanile haberler. 21,35: Plâk - millî şarkılar. 22: Operaa temsili.

PRAG, 488 m.

20,25: Şarkılar. 22: Lehistan istiklâlinin 15 ci yıldönümü münasebetile hitabe. 21,10: Leh - Çek takımları tarafından Leh ve Çek musikisi. 23,15: Tagannili gece konseri.

ZÜRİH, 459 m.

19,35: Musikili çocuk programı. 20: Kilise çanları. 20,25: Opera ve operet musikisi . 21 Konferans. 21,35: Schubertin şarkıları. 22 aHaberler. - Neşeli neşriyat. 23,20: Dans plâkları.

ROMA, 441 m.

18,20: Radyo orkestrası. 21,20: Taganni. 21,3 Haberler. — Piyano konseri. (Scarlati, Sain Saens, Chopin.) 22: Millî marş. — Opera temsili.

BÜKREŞ, 394 m.

13: Plâk. 14,15: Hafif plâklar. 17: Mekte dersleri. 18: Modern caz musikisi. 20: Üniversite dersi. 20,20: Plâk — Konferans. 21: Lup tarafından viyolonsel. 21,35: Konferans. - Te sil. 22,20: Şrammel - kuator konseri. 232: Po ler Romen musikisi.

BRESLAU, 325 m.

20: Berlinden nakil. 21,05: Millî neşriyat. plâk.

İSTANBUL BELEDİYESİ ŞEHİR TİYATROSU

Bugün akşam saat 21 de
BİR KAVUK DEVRİLDİ
Yazan Müsahipzade Celâl Bey
Halk gecesi

Milliyet

Asrın umdesi "MİLLİYET" tir.

ABONE ÜCRETLERİ :

	Türkiye için L. K.	Hariç için L. K.
3 aylığı	4 —	8 —
6 „	7 50	14 —
12 „	14 —	28 —

Gelen evrak geri verilmez.— Müddeti geçen nüshalar 10 kuruştur.— Gazete ve matbaaya ait işler için müdiriyete müracaat edilir. Gazetemiz ilânların mes'uliyetini kabul etmez.

Milliyet'in edebî romanı: 37

KIR ÇİÇEĞİ

BURHAN CAHİT

(İnkılâp Romanı)

tahammül, sabır, sağırlık ve körlük dersleri verdiler, neticede bugünkü şuursuz, renksiz, seciyesiz cemiyet çıktı.

Hanımefendinin sözleri çok fenama gitti. Bense bu şık, güzel insanlara imreniyordum. Ne cana yakın şeylerdi.. Şimdi bu buram buram güzel lâvantalar fışkıran, pırlantalara, kürklere gömülen renk renk hanımefendilere ürkek ürkek bakıyorum.

Ara sıra yanaklarına kadar sakal uzatmış, bıyıksız, çarpık yürüyüşlü genç erkekler geliyor Hanım ahbaplrını bulup masalarına ourtuyor, sık sık dansediyorlardı.

Hanımefendi :

— Bu züğürt delikanlılar da bankalarda, şirketlerde altmış, yetmiş lira aylıkla çalışırlar. Fakat çok iyi dansetmesini bilirler. Şık gezmeğe çalışırlar ve böyle kocası zengin bir hanımla tanışmak için can atarlar.

Bu güzel kalabalıktan iğrenmiştim.

Hanımefendi:

— Kalk artık, dedi. Taksime kadar çıkalım.

Çıktık. Hanımefendi şoför Azize:

— Biz yürüyeceğiz. Sen git Beyi al!

Dedi.

Kalabalıkta Hanımefendinin yanından ayrılmamak için zahmet çekiyorum. Kafam o kadar dolu ki bir şey görmüyorum.

İstanbul bana çok garip, biribirine zıt tesirler yaptı. Kapalı sıkıntılı mektep hayatından birdenbire böyle karışık, ağır bir âleme çıkıvermiştim.. Geçirdiğim acılar, tehlikeler beni bu kadar müşküle düşürmemişti.

Ya pek çocuktum, tesadüf ettiğim tehlikeleri anlamıyordum. Yahut bugün içine düştüğüm âlembeni iğrendirecek, ürkütecek kadar korkunç. Hayalimde kalan ev hayatı, karı koca münasebeti hiç böyle değildi.

Annemin bir gün olsun babamdan izinsiz sokağa çıktığını bilmiyordum.

Bu hanımlarla annemi bir tutmak doğru değil... Fakat dünyada ne olsa kadın ve erkek sevgisi değişmez. Ben erkek olsam karımı böyle yerlere göndermem. Ve kocam beni bırakıp gitse razı olmam.

Taksime gelmişiz. Hanımefendi;

— Şişliye kadar yürürsek yoruluruz, dedi.

Tramvaya bindik.

O gece sersem gibi idim. Bir tesadüfle içine girdiğim bu âlem bana ne kadar mes'ut, neşeli, sevimli gelmişti. Herkesi ve her şeyi göründüğü gibi görüyorum. Fakat hanımefendinin sözleri bütün bu tatlı ve sevimli manzarayı karmakarışık etti.

Bu şık, çiçek gibi hanımların içyüzü ne kadar kirli idi.

Hanımefendi yemekten sonra piyano çalmamı istedi. O kadar neşesizdim ki pek sevdiğim parçaları bile doğru dürüst çalamadım.

Gecem fena geçti.

Bir aralık kulaklarımda kasabadaki Çağlıyanların sesi aksetti. Kendimi bahçedeki alçak armut ağaçlarının altında, suların sesini dinliyerek uyur gördüm, Sabaha doğru gözkapaklarımın altında yaşayan bu sahne tramvayların gürültüsü arasında nihayet buldu. Uyandım.

Endişesiz, hayatımdan emin olduğum zamanlar uykularım çok rahat ve rüyasız... Fakat kafamı burgulayan bir şey olursa gecelerim fena geçiyor ve galiba mes'ut zamanlarımın üzleyişinden olacak, sabaha doğru hep kulağıma suların sesi geliyor ve evimizin bahçesi rüyama giriyor.

Erken kalktım.

O gün kimseye görünmeden erkence yazıhaneye gitmek istiyordum.

Zaten hanımefendi geç kalkıyordu.

Mahir Beye tesadüf etmemek için kahvaltı bile etmedim. Onun sesi banyo dairesinden geliyordu. Kahvaltı etmeden çıktım.

Reşit Beyin dün verdiği mukaveleyi hazırlıyacaktım.

Yazıhaneye geldiğim zaman daha kâtip Ali Efendi bile gelmemişti.

Odacıya para verdim. Simit aldırdım. Simidi çayla yedim. Ve büyük bir hevesle işe başladım.

İçim rahat. Kimseye minnet etmeden yaşamak istediğim halde hayat beni öyle maceralara attı ki anaevimi kaybettikten sonra ömrüm hep şunun, bunun şefkatine sığınmakla geçti. Gene talihim var ki fena insanlara tesadüf etmiyorum.

Reşit Beyin vekâletini yeni aldığı şirketin mukavelesini hazırladım.

Türkçe - fransızca olan bu mukaveleye göre Reşit Bey hiç bir iş yapmasa bile sene de dört bin lira alıyordu.

Onun böyle işleri pek çok.

Geldiği zaman hazır buldu. Teşekkür etti.

Çok nazik adam.. Ben onun aylıklı bir adamıyım. Teşekküre ne ihtiyacı var.

Öğle yemeklerini lokantadan gelen listeden beğenip yiyorum. Şimdiye kadar para vermedim. Ali Efendiye sorduğum zaman:

— Reşit Bey öyle emretti. Yemek parası yazıhaneden verilecek. dedi.

Çalışmaktan çok vezk alıyorum.

Öğleden sonra Reşit Bey işlere ait bazı emirler verdi. Gidiyordu. Döndü:

— Çiçek Hanım, dedi. Para istemiyorsun, galiba zenginsin. Lüzumu olursa söyle. Aybaşını beklemeğe hacet yok!

— Teşekkür ederim efendim, dedim, şimdilik param var.

Hanımefendi daha geldiğimi ertesi günü on lira vermişti. Yarı duruyor. Tramvaydan, tünelde başka yere para sarfettiğim yok k

Öğleden sonra Reşit Beyin odasındaki maroken koltuğa uzandı Roman okuyordum. Telefon çald Mahir Bey.

Dizlerimin titrediğini hissettim Beni evine kabul etmek gibi büyü insanlık ve babalık gösteren bu t miz görünüşlü, sakin adam evvel sabah otomobilde söylediklerini t mamlamak için bu akşam ben gelip alacağını haber veriyordu.

— Galiba geç kalacağım beyefendi, dedim. Yazıhanede çok i var.

Reşit Beye söyleyip izin alacağı nı, saat beşte hazır olmamı tekra etti.

— Rica ederim beyefendi, de dim. Erzuruma yazdığınız mektub henüz cevap gelmedi mi?

Bir an durdu. Sonra sesi daha canlı geldi:

— İşte ona dair de haber verece ğim.

Ve ısrarında devam ederek tel fonu kapattı.

(Devamı var)

Memlekette Cümhuriyetin onuncu yıl dönümüne ait bir kaç intıba daha

Mudanyada merasimde bulunanlardan bir grup

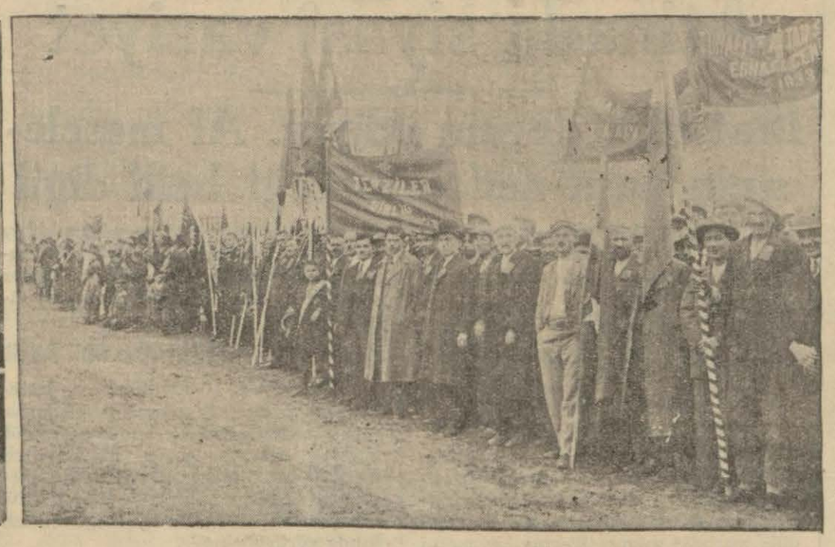

Boluda merasime iştirak eden esnaf

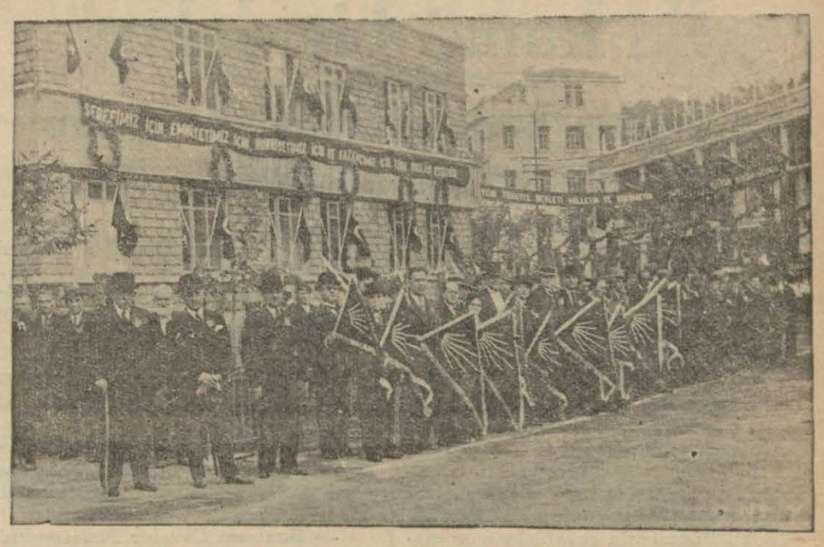

Zonguldak geçit resminden evvel fırka teşkilâtı bayraklariyla

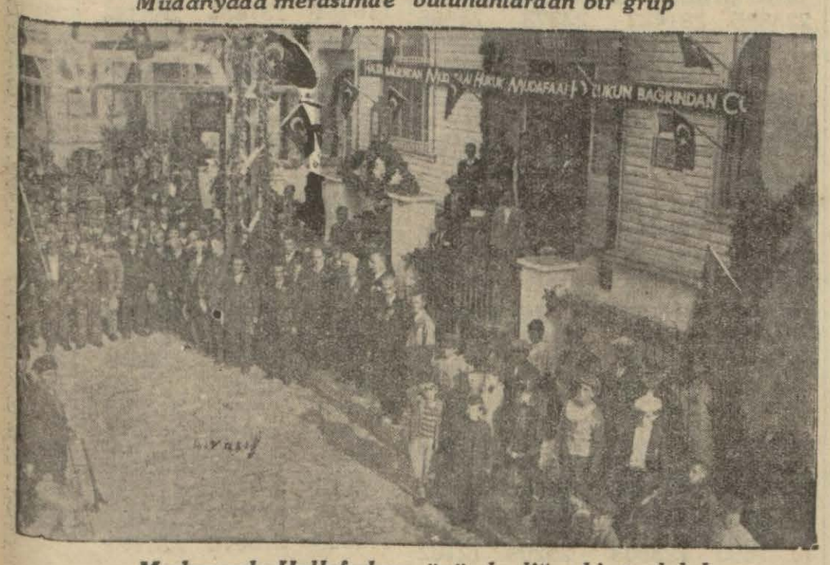

Mudanyada Halk fırkası önünde diğer bir topluluk

Boluda yapılan merasimde Hal k kürsüsünden nutuk söyleyenler

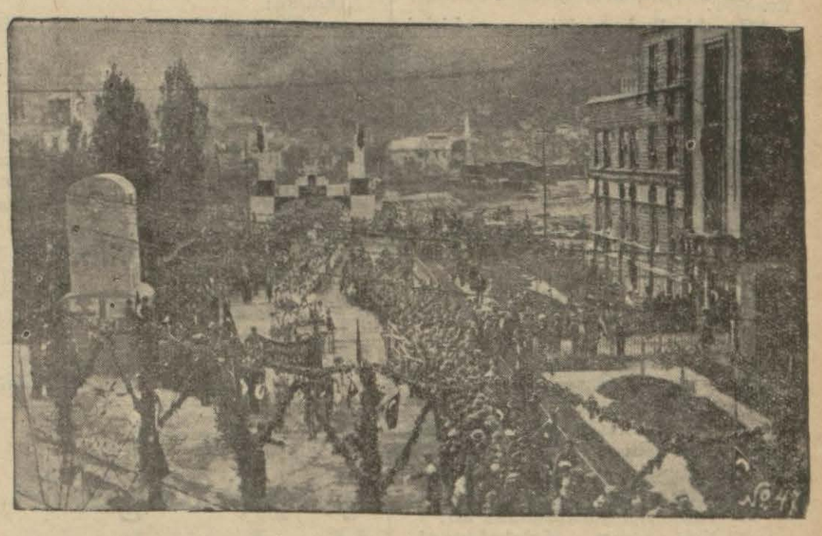

Zonguldak Cümhuriyet meydanından bir manzara ve tak

İzmit valisi Eşref B. Gazi ve Cümhuriyet sularını açarken

Boluda yapılan merasimde atılar

Zonguldak Halkevinin açılma resminde Mitat Akif B. nutuk söylerken

(Dün de ana yurdun bir çok taraflarm da Cümhuriyet bayramı merasimine ait yüzlerce resim aldık. Hepsini birden der cetmek kabil olmadığı için bugün de memleketteki merasim intibalarından bir kaç tanesini enşrediyoruz).

Fenerbahçe en kuvvetli takım olduğunu gösterdi

(Başı 1 inci sahifede)

dilerine bir gol atmışlardı. Bunun üzerine çıkan hâdise dolayısiyle bu maçın tarihi ve nerede oynanacağı hakkında bir kura çekilmiş ve maçın İzmirde, 10 Teşrinisanide oyanması tekarrür etmişti.

Dün İzmirde oynanan bu oyunda Fenerbahçeliler kendilerine lâyik bir oyun göstermiş, ve hiç itiraz kabul etmiyen bir galebe temin etmişlerdir.

Oyun son derece güzel ve seri olmuş ve büyük bir zevkle seyredilmiştir.

Bu suretle Sarı - Lâcivertliler, bir defa daha Türkiyenin en kuvvetli ve en temiz bir takımı olduklarını isbat ettiler.

Kafile ile İzmire giden arkadaşımız maç tafsilâtını şöyle bildiriyor:

Maç başlarken

Türkiye şampiyonasının final maçı bugün altı bin kişiyi mütecaviz muazzam bir kalabalık huzurunda Alsancak sahasında oynandı. Vali Kâzım, Ordu Müfettişi Fahrettin, Müstahkem mevki Kumandanı Mümtaz Paşalarla Beyazıt Mebusu Halit, Balıkesir Mebusu Hacim, Belediye Reisi Behçet, Halkevi Reisi Cevdet Beylerle bir çok mümtaz zevat seyirciler meyanında bulunuyordu.

Fenerbahçe, takımında beklenilen tadilâtı yapmış olarak sahaya çıktı. Esat merkez muavin oynıyordu. Ziya sol muavin mevkiinde, Şaban ise solinsayitte bulunuyorlardı. Fikret asıl yeri olan sol açığa geçmişti.

Buna mukabil İzmirspor, Ankaradaki kadrosunu muhafaza ediyordu.

Evvelâ Fenerbahçeliler, alkışlar arasında sahaya çıktılar. Biraz sonra da bir alkış tufanı arasında İzmirsporlular görründüler.

Hakem, Viyanadan mahsusen getirilmiş olan beynelmilel hakemlerden M. Meitz idi.

Parayı İzmirspor kazandı ve rüzgârı arkasına alarak saat ikiyi otuz beş geçe oyuna başlandı.

İlk safhalar

Trafeyn, ilk on dakika kadar bir müddetle birbirini denemekle vakit geçirdiler. Fenerbahçenin ikinci dakikadaki akını esnasında Fikretin soldan bir çevirişini Zeki sıkı bir şutla kaleye havale etti. Fakat, top avuta gitti. Beşinci dakikada İzmirin güzel bir akını da avutla neticelendi. Bu müddet zarfında Fenerbahçe aleyhine iki, İzmirspor aleyhine bir favul oldu. Hakemin oyunu mükemmel idare edeceği daha bidayet teki isabetli müdahaleleriyle görülüyordu.

Şimdi Fenerbahçe hücumları tevali etmeğe başlamıştı. Oyun henüz tam ahengini bulmuş olmamakla beraber İstanbul hesabına mahsus bir faikiyet görülüyordu. Fenerin bir akını ve şütu avutla neticelendi. Bunu müteakip Zekinin çektiği bir firikik te yüksekten geçerek avuta gitti. Hemen bunu takiben Zekinin çok yerinde bir eşapeli güzel bir pasını Şaban yakaladı. Fakat, topu yine yüksekten gönderdi. Bu aralık İzmir aleyhine olan korneri Fikret mükemmel bir şekilde çekti. Ve Fikret, tam korner hizasında, Muzafferin gönderdiği uzun bir pası yakaladı ve İzmirli hafı atlattıktan sonra doğrudan ve çok sıkı bir şutla kaleye gönderdi ve İstanbulun birinci golünü yaptı, uzun uzun alkışlandı.

İzmirliler pek sönük

Bu gol İzmirsporu oldukça sarstı. Şimdi Fenerbahçe mütemadiyen karşı kaleyi sıkıştırıyor. Top uzun paslarla gidiyor ve oradan insayitlerin kısa ve mebzul paslarile adeta suiistimal edilmiyordu. Oyun artık yavaş yavaş ve emin surette Fenerin hâkimiyeti altına girmiş ve Sarı - Lâcivertliler kendi oyununu hasmına kabul ettirmişlerdi.

İzmirliler, Ankaradaki parlak oyunlarile kıyas edilmiyecek derecede sönük bir oyun oynamıya başlamışlardı. O canlılık, o yer tutuşlar, güzel paslar ortada yoktu. Bunu henüz genç ve sevimli bir takım olan İzmirsporun bu gibi büyük müsabakalardaki tecrübesizliğine atfetmek doğru olur.

Otuzuncu dakikada bir İzmir hücumu avutla neticelendikten sonra Niyaziden Muzaffere ve Muzafferden Zekiye giden bir pası Zeki mükemmel bir şütle gole tahvil ederek Fenerin ikinci sayısını kaydetti. Bundan sonra bir kaç karşılıklı akın ve bir frikik netice vermiyerek devre, 2—0 Fenerbahçenin lehine bitti.

Bu devrede İzmirspor yalnız ilk 20 dakika iyi oynamış ve onda nsonra tek tük akınlarına rağmen mevcudiyetini hissettirememişti. Oyuncuların bu kısa pas oyunundan oldukça yorgun çıktıkları belli oluvordu.

İkinci devre

İkinci devre, bu hissin doğru olduğunu göstermiştir. Daha oyun başlar başlamaz, sağdan gelen bir pas, kalecinin kaçırması ve yetişen Şabanın üçüncü golü kaybetmesi İzmirli gençleri büsbütün meyus etmiştir.

Oyun şimdi zevksiz bir şekil aldı. Fenerbhaçe de oyununu yavaşlatmıştı.

On birinci dakikada Fikret, sahanın ortasında yakaldığı topu, birz sürerek hafı atlattıktn sonra 25 metreden şiddetli bir şütle kaleye gönderdi. Ve Fenerin dördüncü golü bu suretle yapılmış oldu.

Fenerbahçe kendisini yine toplamıştı.Top muntazam paslarla ayaktan ayağa dolaşıyor ve hatlar muntazaman akına kalkıyorlardı. Bu sırada Zekinin bir şütü avut oldu. Fakat, 20 ci dakikada Fikretten Muzaffere gelen bir pası aldıktan sonra Niyazi ta sağda korner yaparak sayıların adedini beşe çıkardı.

Fenerbahçe hatları artık bir makine intimazile işliyordu. Şütler biribirini takip ediyor ve Muzafferin çektiği çok güzel bir korner, takımın altıncı golünü vücude getiriyordu. Arkasından bir firikik ve yine Muzafferin bomba gibi bir şütü ile yedinci gol de oldu.

Artık top kâmilen Fenerbahçenin ayağında idi. Bir hücum esnasında Şabanın çektiği bir şüt, kaleciye çarparak geri geldi ve Şabanın ikinci bir şütü ile sekizinci sayı kaydolundu. İzmirsporun sağ hafı Reşat, takımının bozuk oyunundan müteessir olarak sahayı ve otuzuncu dakikada Zeki yaralandığından dolayı sahayı terkettiler. Fenerbahçe on kişi olmasına rağmen yine hücumlarına devam edivordu. Fakat, netice değişmedi ve Fenerbahçe bu mühim müsabakayı 8 - 0 kazanarak Türkiye şampiyonu oldu.

Halkın sportmenliği

Oyun esnasında İzmir ahalisinin gösterdiği yüksek sportmenlik bilhassa şayanı kayıttır. Hakemin düdüğünü müteakıp Vali Kâzım Paşa her iki takımı etrafına toplayarak kısa bir nutuk söyledi ve şampiyonluk mükâfatını Fenerbahçe kaptanı Fikret Beye teslim etti. Fener takımının yarın hareket etmesi muhtemeldir .

Hakem ne diyor?

Şampiyona maçının neticesinden sonra İzmir futbol heyeti Fenerbahçeyi muvaffakıyetinden dolayı tebrik etmiştir. Maçı idare eden hakem M. Miesz Anadolu ajansına şu beyanatta bulunmuştur:

— Türk ahalisinin yüksek bir spor terbiyesi olduğunu Viyanada işitmiştim. Fakat bugün İzmirlilerin gösterdiği sportmenliğin yüksekliği karşısında ancak hayranlığımı söyleyebilirim .Maç hakkındaki mütaleam şudur :

Fenerbahçe takımı Balkanların en iyi takımıdır. Son İtalya B millî takımile Yunan millî takımının oyununu idare etmiştim. Fenerbahçeyi Yunan millî takımından çok yüksek buldum. Bugün gördüğüm oyuna nazaran İzmir takımile arasında klas farkı vardır.

Galatasaray Süleymaniyeyi yendi

Dün Taksim stadyomunda Galatasaray ile Süleymaniye birinci takımları arasında bir maç yapıldı. Her iki takımda da üçer oyuncu noksandılar. Bunların yerlerine ikinci takımlardan yeni genç oyuncular alınmıştı. Oyuna Galatasaraylı İzzet Beyin idaresi altında başlandı. Geçen sene iki defa Galatasarayı mağlûp eden, Süleymaniye takımı bugünde eski muvaffakıyetli neticeleri özlemiş bir halde, mütemadiyen Galatasaray kalesine akın ediyorlar, fakat müdafi Tevfik güzel oyunu gol yapmağa meydan vermiyordu.

Buna mukabil Galatasaray muhacim hattı da güzel ve derin paslarla Süleymaniye kalesini sıkıştırıyor, fakat bir türlü gol yapamıyorlardı. Birinci devre sıfır sıfıra berabere bitti.

İkinci devrede Galatasaray takımında ufak bir tadilât yapıldı.

Daha hâkim oynamağa başlayan Sarı Kırmızılılar eski Süleymaniyeli Cafer ve Muslihin ayağile iki gol yaparak oyunu kazanıyor. Süleymaniye ikinci devrede on kişi ile oyuna devam ediyor ve muhacimlerin çok beceriksizliği yüzünden çok mükemmel iki gol fırsatını da kaybediyor.

Galatasaray takımında dün birinci devrede Danyal merkez muhacim oynadı, ikinci devrede ise Muslih bu hattı idare etti. Bu iki oyuncu da muhacim hattının yükünü kaldıramadılar. İkinci devrede sol iç oynayan Cafer bu mevkide tecrübe edilirse daha muvafık olur kanaatindeyiz .

Bu maçtan evvel Beşiktaş birinci takımı Altınordu ile bir egzersis yaptı ve 1 — 6 kazandı. Beşiktaş takımının klüpten tamamen çekildiği rivayeti hâlâ ortada dolaşmaktadır. Bir an evvel vaziyetin tavazzuh eetmesini merak eetmekteyiz. Biz halisane tavsiye ederiz, bu eski yurdun bazı anlaşamamazlıklardan böyle harap bir hale galmesini hiç te doğru bulmuyoruz.

Ankara at yarışları

ANKARA, 10 (A.A.) — Ankara Sonbahar at yarışlarının sonuncusu bugün yapılmıştır. Hava yağmursuz, fakat kapalı idi. Büyük Millet Meclisi Reisi Kâzım, Başvekil İsmet Paşalar hazeratı ile vekiller yarışı seyredenler arasında bulunyorlardı.

Birinci koşu üç yaşında yerli yarım kan İngiliz taylarına mahsustu. Mesafesi 1800 metre idi. Üç hayvan girdi; Selettin Beyin Aydını, birinciliği kazandı.

Üç ve daha yukarı yaştaki halis kan İngilizlerin 3.500 metrelik koşusuna dört hayvan iştirak etti. Ahmet Fikret Beyin Piper'i birinci, Halim Beyin Aknaton 'u ikinci geldiler.

Üçüncü koşu 2 yaşındaki yerli halis kan İngiliz 6 tay arasında yapıldı. Mesafe 1800 metre idi. Emir Salih Ef. nin Ecesi birinci, Celâl Beyin Özkesi ikinci çıktılar .

Dört ve daha yukarı yaşta yerli yarım kan İngiliz üç hayvan arasındaki 3000 metrelik koşuyu Ahmet Fikret Beyin Yıldırımı kazandı.

Son koşu 3 yaşındaki yerli yarım kan ve halis kan Arap tayları içindi. Bu 1600 metrelik koşuya 6 hayvan girdi. Salih Paşanın Serdar birinciliği, İlyas Paşanın Kır Mes'ut ikinciliği, Osman Ef. nin Yıldız Kuşu üçüncülüğü kazandılar.

15 nevi sigarada tenzilât yapılacak

(Başı 1 inci sahifede)

nün propağandasını üzerine alacak ve geniş bir propaganda programı tatbik edilecektir.

Yeni bir fabrika daha

Ecnebi sigaraları vasî bir memzuç olan Mısırda Türk sigaralarının sürümünü temin için bir fabrika açılması tekarrür etmiştir. Bu husustaki hazırlıklar hitam bulmuştur.

Yakında Mısırda da Türk İnhisarı sigaraları yapılıp satılacaktır. Şimdilik biri İngilterede, diğreleri Isviçre ve Irakta, üç fabrikada Türk tütünü işlenmekte ve Türk sigarası yapılmaktadır.

Reklâm işi

İnhisarlar idaresi İstanbulu ziyarete gelen ecnebi seyyahlara dağıtılmak üzere renkli, resimli ve zarif şekilde Fransızça ve İngilizce sigara fiat listeleri tabettirmiştir.

Bu listeye lüks sigaralarımızın renkli fotografları ve fiatleri konulmuştur.

Bu listeler vapurlarda, acentalarda tevzi edilecektir. Ayrıca idarenin lüks sigaralarına ait İngilizce olarak «Turkish Reige de ue Cigarrettes» ibaresini havi renkli bir ilân pankartı tabettirilmiştir.

Ucuz sigara

Tütün İnhisarı 929 senesinde hükûmete 24 milyon liralık bir gelir temin ettiği halde 932 senesinde bu miktar 20 milyona düşmüştür.

Bu düşüş iktısadî buhranın tabiî bir neticesi telâkki edilmekle beraber bunun, İnhisarın az mal satmasından değil, ucuz sigara satmasından ileri geldiği öne sürülmektedir.

Maamafih İnhisar varidatının gene ucuz sigara satarak çoğaltılacağı da temin edilmektedir. Hakikaten on senedenberi ilk defa İnhisar mamul tütün satışını 932 senesinde 10,615,311 kiloya çıkararak bir rekor tesis etmiştir. 932 de fabrika ve atelyalarda imalât 11,093,972 kilo gibi en yüksek haddine vâsıl olmuştur.

Bugün dünyanın en ucuz sigarasının Türkiyede satıldığı ve bunun da Köylü sigarası olduğu anlaşılmıştır. Bir kilo ekmek parası ile Şark tütünleri yetiştiren üç memleketten Yunanistanda 10 adet, Bulgaristanda 20 adet en ucuz neviden sigara alınabilmektedir.

Halbuki bir kilo ekmek parasiyle Türkiyede 37 Köylü sigarası alınmaktadır.

Türk sigaraları mamulâtı mahsusa ve mamulâtı cariye olarak iki kısma ayrılmıştır. Sigara fiatlerinde yeni yapılacak tenzilâtın 6 nevi tütünü ve 15 nevi sigarayı ihtiva eden mamulâtı cariye üzerinde yapılması mukarrerdir. Ayrıca tönbeki fiatlerinde de tenzilât icrası için tetkikat yapılmaktadır.

Fabrikalarda ıslahat

Ecnebi mütehassıslar son zamanlarda İnhisar fabrikalarında tetkikat yapmakta ve ıslahı çarelerini tesbit etmektedirler.

Halen İnhisar fabrikalarında 222 makine mevcuttur. Bunlar 30 milyon sigara ve 28 bin kilo tütün imaline müsait bulunmaktadır.

Mütehassıslar imalâtı teksif etmek yolunda çalışmaktadırlar.

Diğer taraftan ispirtolu içkiler için de Tekirdağında, Şişlide, Diyarıbekirde, Paşabahçede, Gaziantepte ve Mersinde fabrikalar vardır.

Tuz istihsali merkezleri de Çamaltı, Kotben, Hacıbektaş, Canik ve Hazyar tuzlalarıdır.

Hergün bir yazı

İki kanat bir dolap!

Cevahir bedesteninde bir dolap ve kanat hikâyesi...

Çarşının Kuyumcular içini boydan boya yürüdükten sonra karşınıza karanlık bir dehliz gelir. Kuvvetli taş direklerle tutturulan bu ıslak ve boyası uçmuş kubbelerin altında Cevahir Bedesteni dedikleri çarşının bin bir çeşit eşyası rastgele teşhir edilir.

Dolap şeklindeki çekmecelerin çoğu boştur. Boş olmıyanlarda da, bir kaçı müstesna, gözünüzü doyuracak pek az şey bulursunuz.

Sefih bir mirasyedi hayatı yaşayan eski İstanbula bu Cevahir Bedesteni vaktiyle dar bile gelirmiş. Bu günkü Bedestenin cevahirlerle münasebeti ise yalnız bir kaç dolaba münhasırdır.

Cevahir Bedesteninin en eskisini arayıp buldum.

Bekçibaşılık yapan, Osman Efendi isminde bir ihtiyar...

— Merhaba Osman Efendi!

— Merhaba Beyim....

— Seninle iki çift lâf etmeğe geldim..

— Buyur...

— Burada, kaç senedenberi bekçi lik ediyorsun?

— 50 seneden fazla...

Dedim ki:

— Cevahir Bedesteni çok tenhalaşmış!..

— Eh... Dedi, ne olacak?. Şimdi, bütün iş Beyoğluna geçti. Bizim buralara uğrıyan kim ki?... Bundan kırk elli sene evvel, acaba bu çarşının içinden kolunu sallıya sallıya geçebilir mi idin?

Sordum:

— Yankesici korkusundan mı?

— Yok canım.. Kalabalıktan!.. Her dolap, altın para, seneliği iki yüz, üç yüz liraya kiralanırdı. Elinde biraz sermayesi olan, bu Bedestene koşardı. Sağından soluna dönünceye kadar avuç dolusu para kazanmak işten değildi. Şu gördüğün dolapların içinde bir kaç milyonluk altın, elmas, pırlanta, yakut, zümrüt bulunurdu.

Ya o şalların çeşitleri... Burada ele geçen şal, başka hiç bir yerde bulunmazdı.

Eski Bedestenin en büyük adamına nanpâre Bedesten kâhyası derlerdi. Bu adam, Bedestende olup biten her işe karışırdı.

Bedestenin 12 bölük başı diye anılan bekçileri vardı. Bunlar, Bedesteni muhafaza ederlerdi. En eski bekçiye Küküt Kethüda denirdi.

Bekçibaşı, Küküt kethüdadan sonra gelirdi. Kütük kethüda ölünce, yerine bekçibaşı geçer, bekçibaşılık münhal kalınca öteki bekçiler, sırasile onun mevkiini alırlardı.

Vaktiyle burada büyük mezatlar yapıldığı için Bedestenin 60-70 dellâlı da bulunurdu.

Ben, Kayserili Bayraktar zade Mehmet Efendinin kethüdalığı zamanına yetiştim.

Cevahir Bedesteninin Lonca ustaları vardı. Divan halinde toplanır, müşterilerin esnaftan, esnafın müşteriden, şikâyetleri olursa bunları dinler, hükmünü verirdi.

Sahtekârlığı görülen esnaf, kabahatinin derecesine göre, bir günden bir kaç haftaya, hattâ bir kaç aya kadar işten el çektirilir, Lonca tabiriyle yolsuz edilirdi.

Loncanın kararına itaat etmek mecburî idi. Meselâ:

— Bir ay yolsuzsun! Denir, bu cezaya çarpılan esnaf ta pılıpırtısını toplayıp, Bedestenden çıkar giderdi."

Osman Efendiye sordum:

— Şimdi kaç dükkân kaldı Bedesteninizde?

Osman Efendi, hemen gözlüğünü taktı, dolaplardan birini anahtar sokup açtıktan sonra içinden kocaman bir defter çıkardı. Bir taraftan defterin yapraklarını karıştırıyor, bir taraftan da mırıldanıyordu:

— Yaz... Şerifağa sokağında 133 dolap... Solda ikinci adada 45 dolap.. Sağda birinci adada 47 dolap...

Böyle kendince bazı hesaplar yaparak sonunda haber verdi:

— Hepsi 324 kanat eder!

— Kanat ne oluyor?

— Efendim, senin anlıyacağın biz iki kanadı bir dolap sayarız. Kanat, dolabın yarısıdır.

Kendi kendime düşündüm:

— Bu dolabın bir manası olacak amma...

Sonra Osman Efendiye gülerek sordum:

— Acaba bu dolap sözü eski Bedestende müşterileri dolaba düşürdük lerinden kinaye olmasın?

Osman Efendi, kaşlarını çattı:

— Burada vaktiyle dolap döndüren döndürdü. Şimdi müşteri, esnafı dolaba koyuyor.

Cevahir Bedesteninden ayrılırken Osman Efendiye, dükkânlarda tepeleme üst üste istif edilen yüzlerce bakır güğümü göstererek sordum:

— Bunların Cevahir Bedesteninde işi ne?

Güldü:

— Sütçü güğümü, bu devirde altın kadar para ediyor..

— Acayip? Bunları alan kimler?

Osman Efendi; anlattı:

— Seyyahlarda şimdi bir güğüm merakı var. Piyasada eski sütçü güğümü kalmadı. Eline güğüm geçen buraya getiriyor. Esnaf ta bu güğümlerin bakırını parlatıp seyyahlara satıyor...

Cevahir Bedesteninde bu bakır alış verişine hiç şaşmayın. Mısır Çarşısında baharat yerine karyola, Bakırcılar içinde kazan yerine yorğan alınıp satılır da, Cevahir Bedesteninde bakır güğüm revaçta olmuş, çok mu?

M. SALÂHATTİN

Heyetimiz Çarşamba günü Hareket ediyor

(Başı 1 inci sahifede)

jansı bildiriyor:

Dördüncü Balkan konferansı bu sabah yaptığı umumî toplantıda şu karar suretlerini ittifakla kabul etmiştir:

1 — Bazı Balkan memleketlerinin gerek devlet reisleri ve gerek hariciye nazırları arasında bu yakınlarda yapılan görüş ve düşünüş teatilerini büyük bir memnuniyetle müşahede eden, muallâk meselelerin halli hususunda ve Balkan devletleri arasında uzlaşma ve yakınlaşma eserinin tahakkukunda bu mülâkatların büyük faydaları olduğunu takdir eyliyen, Balkan memleketlerinin umumiyetle uzlaşıp birbirlerine yaklaşmaları hususundaki mesainin altı Balkan devleti hariciye nazırlarının her sene birbirleriyle buluşup konuşmaları suretiyle daha ziyade kuvvet bulacağını düşünen dördüncü Balkan konferansı bu görüşüp konuşmaların her sene yapılması lehinde evvelki konferanslarda ileri sürülen dilekleri teyit ve tekrar eder.

2 — Altı Balkan devleti arasında bir çok taraflı bir misak yapılmasının temin edeceği büyük faydaları ve haiz olduğu ehemmiyeti takdir eden konferans, Balka nmisakı hakkında üçüncü konferansta verilen kararı tazeler ve üçüncü Balkan konferansında kabul olunan lâyiha müsveddesindeki esaslar dairesinde bir çok taraflı bir misak aktini murahhas heyetlerin mensup oldukları hükûmetlerden rica eder.

Bundan başka konferans bu misak madde ve hükümlerinin muhtelif hal ve şartlara, bu sahada tahakkuk etmesi muhtemel terakkilere göre hükûmetlerce daha iyi ve kusursuz bir hale konmasını da diler."

İkinci karar sureti hakkında Bulgar baş murahhası, gerek İstanbulda toplanan Balkan Meclisinde ve gerek Bükreşte içtima eden üçüncü Balkan konferansında reisi bulunduğu murahhas heyet tarafından ileri sürülen, akalliyetlerin korunmasına ve Balkan memleketleri arasında hukukça müsavilik teminine dair olan ihtirazi kayıtları tekrar etmiştir.

Bununla beraber M. Sakizoff Bulgar murahhas heyetinin Balkan konferansına iştirakte ve takip edile müşterek gayenin tahakkuku uğurunda diğer murahhas heyetlerle birlikte çalışmakta devam edeceğini açıktan açığa söylemiştir.

Yine bu sabahki umumi toplantıda Sidirrocastro ile Dupniça arasında ayni zamanda muntazam bir demiryolu hattı ve düzgün bir yol inşası, Tuna üzerinde Bulgaristan ile Romanya arasında bir köprü yapılması suretiyle Yunanistan, Bulgaristan ve Romanya arasında doğrudan doğruya şimendiferle irtibat tesisi meselesinin müstacel bir mahiyette olduğu ittifakla kabul edilmiştir.

Bundan başka konferans, Posthumia - Subotica - Beograd - Sofya - İstanbul yolu ile Oradea - Bükreş - Sofya-Selânik - Atina yolunun Balkan memleketleri için büyük, esaslı bir ehemmiyet ve faydası olduğunu kaydetmiştir.

Hava münakalâtının, muttarit ve yeknesak bir surette intizam alına alınması hakkında da bir anlaşma elde edilmişir. Deniz münakalâtı hususunda beynelmilel Balkan ticaret odası denizcilik şubesinin esas nizamnamesi kabul edilmiştir.

Turizm hakkında Balkan memleketleri arasında turistliğin inkişafını kolaylaştıracak mahiyette bazı tedbirler alınmıştır.

İktısat komisyonu da bu sabahki toplatnısında Balkan memleketleri arasında gümrük muamelelerinde rüçhanlı muamele usulü dairesinde iktısadi mesai iştiraki hakkındaki projeyi ittifakla kabul etmiştir.

Balkan memleketleri hukuk ve kanunlarının birleştirilmesi meselesini tetkik eden komisyon da şu iki maddeyi kabul etmiştir:

1 — Ceza kanunu ve mücrimlerin iadesi hakkında Balkan memleketleri arasında aktedilecek mukavele projesi.

2 — Hususi hukuk, Balkan memleketleridne tatbik edilen çok ve poliçeler hakkındaki kanun ve nizamların birleştirilmesi.

Balkan haberleri

Atinada siyasî vaziyet

İtratsızlık devam ediyor. Af meselesinin nasıl neticeleneceği belli diğil

ATİNA, 10 (Milliyet) — Dahili vaziyet M. Çardarisin sükûnet verici beyanatına rağmen, gayri muayyen bir seyir takip etmektedir.

Uzlaşmamak taraftarları fikirlerinde musirdirler. İhtimal ki, siyasî af meselesi Mecliste müzakere edilecek ve o vakit M. Çardarisin dahili siyasetinin tasvip edilip edilmediği anlaşılacaktır.

M. Condilis ne diyor?

ATİNA, 10 (Milliyet) — Sırbistanda ölen Yunan askerleri için dikilen âbidenin küşat resminde bulunmak üzere Pirote giden Harbiye nazırı M. Condilis matbuat mümessillerine beyanatta bulunarak demiştir ki:

— Ortaya bir intihap meselesi atılmasına hayret ediyorum. Hükûmet müddeti kanuniyesi olan dört seneyi millete hizmet suretiyle bitirmek niyetindedir ve bu, ayni zamanda borcudur.

M. Condilis siyasî af meselesinden hükûmetin ikiye ayrılması hakkında da diyor ki:

— 6 Martta diktatörlük hareketine iştirak edenlerin affolunması meselesinin maatteessüf hükûmeti ikiye ayırdığı doğrudur. Bu muhalefetin Meclisten yarılması yüzünden, memleket işlerinde husule gelen itratsızlık, bu af meselesindeki ihtilâf yüzünden büsbütün artmıştır. Memleket eski sükûneti bulmalıdır. Ümit ederim ki, ben Pirottan avdet edinceye kadar M. Çardaris af kararına iştirak etmek istemeyenlerin iknaa muvaffak olacaktır.

M. Metaksas ne diyor?

ATİNA, 10 (Milliyet) — Uzlaşmamak fikriyle ahvalin teşevvüşüne sebebiyet veren ve Çardaris hükûmetini torpillemekle ittiham edilen M. Metatsa ise matbuat mümessillerine beyanatında diyor ki:

— Halk serbestisinin gâflı olan Meclis, 5 Mart intihabında halkın isteğini çiğnemek ve hiçe çıkarmak yolunda manen mesul olan M. Venizelosu mahkemeye sevketmek vazifesi karşısındadır.

Bulgaristanda muallim azlığı

SOFYA, 10 (Milliyet) — Bulgaristanda Harbiye mektebinden maada hiç bir meccanî leyli, ilk, orta, yüksek ve ali mektep yoktur. Buna da sebep memleketin münevverlere ihtiyacı olmamasındandır.

Yüzlerce lise ve Üniversite mezunları işsizdirler. Geçen senedenberi bunlara iş bulunması için Bulgar Maarif nezareti kadın muallim ve memurların vazifelerine nihayet vermektedirler.

Bir çok Bulgar mekteplerini de kapatmaktadır. Bunun üzerine Bulgar muallimleri aktettikleri bir içtimada nezareti protesto etmişlerdir.

Bu sene Sofyada açılan 8 muallimliğe 200 den fazla namzet çıkmıştır. Bunun için muallimler müsabaka ile tayin olunmağa başlanmışlardır.

Maaşları da muntazam alamadıkları halde vasatî bizim para ile 20 - 30 lirayı geçmemektedir. Bu sebeple Bulgar gençleri serbest meslekleri tercih etmektedirler.

Küçük itilaf hakkında bir nutuk

BELGRAT, 10 (Milliyet) — Rotarian klubü Belgrat şubesi fevkalâde bir içtima aktetmiştir. Bu içtimada, maruf zevattan Hariciye nazırı M. Yevtitch ile Polonya, Çekoslovakya, ve Romanya elçileri hazır bulunarak Küçük İtilâfın beynelmilel sahada oynadığı rol hakkında görüşülmüştür.

Bu hususta Hariciye nezareti şefi M. Stanislau Pelivanoviç Küçük İtilâfın beynelmilel faaliyeti ve rolü hakkında bir nutuk söylemiştir.

İçtimada, Romen elçisi M. Guranesku da Küçük İtilâfın muvaffakiyeti uğurunda Yoguslâv Hariciye nazırı M. Yevtiç'in hizmetinden bahsetmiştir.

Fransanın Ankara sefiri Atinada

ATİNA, 10 (Milliyet) — Ankarada ki Fransız sefiri M. Kamerer buraya geldi. İzhar ettiği arzu üzerine bugün Hariciye anzırı M. Macsimos tarafından kabul edilecektir.

Yunan cümhuriyetinin onuncu senesi

ATİNA, 10 (Milliyet) — Âyan Meclisi Yunan Cümhuriyetinin onuncu yıl dönümünün 24 Mart 1934 te müstesna bir şekilde tesit edilmesi için hükûmet nezdinde teminatta bulunmuştur.

Balkan harbinin 20 ici yıl dönümü

SOFYA, 10 (Milliyet) — Bulgaristanda Balkan Harbinin 20 inci yıl dönümü tesit edilmiştir.

Ölen Bulgar askerleri için Al. Nevski kilisesi meydanlığında büyük bir âyin yapılmıştır.

Balkan Harbi yıl dönümü merasimine bir çok zabit, asker, harp malûlleri, milli teşkilâtlar, yetim ve dul kadınlar ve halk iştirak etmişlerdir.

Dobruca teşkilâtı kongresi

SOFYA, 10 (Milliyet) — Bulgaristanın Razgrat şehrinde «Dobruca» teşkilâtı fevkalâde bir kongre aktetmiştir. Başta bando ve bayraklar olmak üzere şehir ile istasyon arasında ve ana caddelerde nümayişler yapılmıştır.

Kongreye bir çok murahhas ve halk iştirak etmiştir. Reis Angel Stoyanov Dobrucada Romenler tarafından Bulgar ekalliyetine karşı yapılan mezalim hakkında bir nutuk irat etmiştir. Bunun üzerine Romen hükûmeti de protesto edilmiştir.

Kongre Bulgar millî teşkilâtlarından ve bir çok yerlerden selâmlanmıtşır.

Afganistan Karışıklığı

(Başı 1 inci sahifede)

tum tutulması ihtimali kuvvetlidir.

Amanullah Han ne diyor?

ROMA, 10 (A.A.) — Messagerso gazetesinin bir muhabiri, nzun müddetten beri Romada oturmakta olan sabık Afganistan kralı Amanullah Han ile bir mülâkat yaparak Nadir Hanın katli hakkındaki intibalarını sormuştur.

Sabık kral, Nadir Hanın pek kısa süren saltanatı esnasında halkı menfur bir şekilde tazyik ve kendisine muhalefet edebilecek bütün şahsiyetleri idam etmiş olduğunu söylemiştir. Bütün bu cinayetler, çok fena bir vaziyet ihdas etmiştir. Bu vaziyet son cinayeti izaha kâfidir.

Amanullah Han sözlerine devamla demiştir ki:

— Son hâdiseler, Afganistan tarihinde benim temsil etmekte olduğum millî istiklâl ve medenî terakki fikrinin ölmemiş, bilhassa gençler arasında yaşamakta ve kuvvetlenmekte berdevam olduğunu göstermiştir.

Kendisinin tekrar Afgan tahtına çıkmaya mütemayil olup olmadığı tarzında sorulan suale, Nadir Hanın oğlunun hangi esaslara istinaden babasının halefi olarak kral ilân edilmiş olduğunu bilemediği, kendisine gelince vatanına her zaman hizmet etmeğe ve milleti istediği zaman bütün mes'uliyetleri kabul eylemeğe amade bulunduğu cevabını vermiştir .

Hayber geçidi kapatıldı

YENİDEHLİ, 10 (A.A.) — Hint hükûmeti bir ihtiyat tedbiri olmak üzere Hayber geçidinin kapatılmasını emretmiştir.

ROMA, 1 0(A.A.) — Reuter ajansının bir muhabirine beyanatta bulunan sabık Afgan kralı Amanullah Han şöyle demiştir:

"Afgan milleti, malûm olan ıslahat ve terakki proğramımla memleketime dönmemi arzu edecek olursa memleketime bütün kuvvetle hizmet etmeye her an amadeyim."

Eşya piyangosu Ankarada dün sabah çekildi

10000 liralık ev 19913

Bu numaraya 2250 aşağı ve yukarısı birer lira amorti alacaklardır.

3 bin liralık otomobil 10519

Bu numaranın 1500 aşağı ve yukarısı birer lira amorti alacaklardır.

Bin liralık yerli eşya 35272

Bu numaranın 1500 yukarı ve aşağısına birer lira amorti verilecek.

500 liralık eşya 174835 122548

Bu numaraların 750 aşağı ve yukarısı birer lira amorti alacakdır.

100 liralık halı kazananlar :

228585 281422 23373 25866
139437 35388 116095 206920
112861 265104 141858 42657
96543 213103 226730 290342
13078 109607 116801

25 liralık kumaş kazananlar:

193921 23303 242722 295442
13485 39232 19770 167947
281325 54006 277783 93554
202609 172750 120568 299642
152450 206716 227917 22216
55630 38992 251216 201371
248066 3563 48953 200181
62607 51962 115355 256625
175632 126196 241646

20 lira kazananlar :

229579 117648 16345 107448
55522 4068 259133 101419
118362 165791 51820 261193
50014 103472 94080 197419
7690 123503 23203 12102
2594 39822 16835 74247
152993 57202 190224 60800
234092 03026 193197 120682
137231 58449 113255 145256
282958 102174 72706 131930
29103 75068 97438 10456
131989 245282 269222 5579
146601 154299 296760 203255
153753 202370 97228 243078
31216 177709 280773 136509
58150 1435 283565 65002
180926 232964 48665 23134
17243 131738 274446 220932
141523 84202 72472 270902
150604 206349 258610 17391
52350 128160 248372 244995
174740 221162 105539 194036
181342 258687 170286 11549
14633 139834 119762 215221
238959

10 lira kazananlar:

120168 113216 186431 291569
272742 128236 30230 170143
817074 168092 168938 122940
958085 171856 80555 874052
126702 721013 482077 135058
297042 121398 111579 69223
230468 114856 46917 23576
371533 137935 168129 71012
165297 107314 117676 146549
146549 107314 117676 146549
146549 159321 30955 131207
141626 264638 35057 233829
107568 505063 178727 297084
159750 204851 133998 920041
272472 112352 120319 5267

5 lira kazananlar

265219 19768 245498 135564
79234 19692 203415 143438
250199 112738 33869 8552
62650 271794 633336 178695
143182 274520 271139 58234
217642 161678 278781 8746
149083 272403 21568 119706
290445 59394 51170 87762
11975 191063 82474 7744
21127 201971 77419 169964
288846 168938 90491 168243
119793 114354 252001 126675
201976 74926 286937 105672
295441 179553 245260 26546
58840 26496 23184 144183
23469 115428 73941 109642
27721 627816 201891 122579
19428 33938 24294 296848
143928 98011 96355 239082
119481 131486 268338 132616
163822 181601 108486 61419
265538 277520 134282 59151
220554 249003 257929 161208
169915 191156 166496 197161
40670 267595 198525 196989
9617 19776 81381 195414
263124 69484 150617 571057
77779 67759 27268 66501
231186 185356 184977 884766
215392 191343 89 215191
263345 65534 282753 171741
431037 232357 209080 121206
230449 766014 86200 107451
2994 152595 76853 93951
218857 1088 217043 30158
67316 43666 436066 137863
218982 156488 176931 556066
66280 253143 113171 32452
230156 175132 287874 138209
172956 275012 37981

Doktorlar bugün Rey veriyorlar

(Başı 1 inci sahifede)

zümrenin arzusu telâkki ederek genç doktorlar zümresinin intihaba girmemek kararında olduklarına nazaran bugün rey vereceklerinde geçen defadan fazla olmıyacağı tahmin edilebilir.

Birinci intihapta sandığa ancak 150 kadar rey atılmıştı.

Başka bir namzet listesi bulunmadığına nazaran bugünkü Oda idare heyetinin Etıbba Muhadenet cemiyetinin listesinde mevcut olduğu şekilde teşekkülünü tabii telâkki etmek lâzımdır.

Etıbba muhadenet cemiyetinin namzet listesinde şu zevat vardır:

Ziya Nuri Paşa, Niyazi İsmet Bey ve sabık idare heyetinden Murat İbrahim, Ömer Lûtfi ve Nâzım Hamdi Beylere Haysiyet Divanı için de Neşet Osman ve Rifat Hamdi Beyler namzet olarak gösterilmiştir. Eczacılarda Küçükpazar eczahanesi sahibi Hüseyin Hüsnü Beyi Haysiyet Divanı için namzet göstermişlerdir.

Elif Naci
On yılda
RESİM
Genç ressamlarımızdan Elif Naci Beyin Türkiyede on Cümhuriyet senesi zarfındaki resim hareketlerini hülâsa eden bir kitabıdır. Fiyatı 20 kuruştur. Her kitapçıda bulunur.
8356

DOKTOR
Hafız CEMAL
Dahiliye hastalıkları mütehassısı
Cumadan maada hergün öğleden sonra saat (2,30 dan 5 e) kadar İstanbulda Divanyolunda 118 numaralı hususî dairesinde dahili hastalıkları muayene ve tedavi eder. Telefon: İstanbul: 22.398.
8061

Milliyet'in romanı: 58

ESRARSIZ HAYAT

Hollywood'da sinema yıldızlarının romanı

Yazan: VİCKİ BAUM *Tercme: KÂMRAN ŞERİF*

Fakat teneffüsü hızlandı, serinlesin diye kurumuş dilini dışarı çıkarmağa mecbur oldu.

Oliver'in Avrupaya gittiğini en son haber alan Donka oldu.

Saat dörde geliyordu; müteakip sahne için kostüm değiştirmeden locasına doğru yürüdü. O gün iş o kadar çoktu ki, kimse yemek yemeğe vakit bulamadı; yalnız fazla miktarda kahve içmişti. Manuelâ sahneye durmadan kahve taşıyordu.

isenlohr sordu:

— Bu akşam Ol'u görmek için istasyona gitmeğe niyetin var mı?

Donka bu esnada, burnunu açık bir kapıya doğru tutmuş bir insanın duydu ğunu duydu: İstirap, kıvılcım, uyuşukluk gibi bir his.

Sadece:

— Hayir, dedi.

— Hakkın var. İstasyon rıhtımında veda, dünyanın en tatsız şeylerinden biridir.

— Evet.

— Eeee.. Ben biraz bir şey yiyeyim. Tam saat dörtte gene başlayacağız.

Eisenlohr köşkünün kapısında ondan ayrıldı.

Donka geçerken büyük ve yumuşak bir muz yaprağı kopardı, yaprağın kalın damarlarını dişlerinin arasına sıkıştırdı. İçeri girip yukarı çıktı. Ayaklarının altında merdiven gıcırdadı Oliver giderken de merdiven böyle gıcırdamıştı.

Pancurlar kapalıydı; yalnız bir aralıktan ince bir ışık ipliği sızıyordu, fakat lâmbalar yanmıştı. Donka ayakta durarak masaya doğru eğildi, eleri masaya dayalı, gazeteleri okudu.

— Küçük bir anlaşamamazlık, diye düşündü.

Abet ve boş bir tebessümle gülümsediğini aynada gördü.

Usulca:

— Teşekkür ederim, Manuelâ, yalnız giyinirim, dedi.

Manuelâ mütereddit, bekledi.

Bunun üzerine Donka:

— Defol git, diye haykırdı. Kafamı dinlemek istiyorum.

Hizmetçi, gürültü ile kapattığı kapının arkasında kayboldu.

— Küçük bir anlaşamamazlık. Gidemez. Onunla konuşmam lâzım. Gazete dedikodusu. Oliver'siz.... hayir.. Oliversiz yaşayamam... giderse... yok gidemez... bütün mesele ufak bir anlaşamazlıktan ibaret...

Tatiana'nın çiçekli rubasını salıverip yere düşürdü.

— Onu çağırıp her şeyi kendisine anlatmalıyım. Oliver, Oliver.. Bir yere gidemezsin. Seninle anlaşmalıyız. Seninle bu işi konuşmalıyız,.

Kirpiklerini kiremit sarısı ile gölgeledi. Bir an, orada, takma kirpiklerini elinde tutarak, düşüncesiz bir halde durdu. Bu kirpikler ufacık dansöz elbiselerini andırıyorlardı. Donka ince zarın kenarını dilile ıslatıp gözkapaklarına yapıştırdı; bu, bütün dikkatinin teksifini icap ettiren bir işti.

— Oliver... Bir yere gidemezsin. Hayır, şekerim, bunu yapamazsın.

Telefonu açtı. Jerry'nin sesi, Oliver evde yok, cevabını verdi. Oliver dünden beri kendisine bu hususta yedi defa talimat vermişti. Donka taazzumla cevap verdi:

— Pekâlâ!

— Pekâlâ, diye düşündü. Bir yere gidemezsin. Biribirimizi anlamıyoruz. Sen beni anlamıyorsun. Benim hakkım da ne biliyorsun, Oliver, benim, Donka'nın hakkında?.. Haydi bakalım! Uğurlar olsun! Benim işim var.

Elbise askısından suare robasını alıp Manuelâ'yı çağırdı. Bu robanın modelini çizen adamın Rus prensesleri hakkındaki fikri her halde pek karışıktı. Bu roba, sahte incilerle kaplı, sırmalı, parılparıl, kurşun gibi ağır, gürültülü bir elbise idi. Bakılır şey değildi, fakat her halde pırıltılı akislerinden dolayı gayet fotojenikti. Sonra, Donkanın her hangi bir ebise içinde çırılçıplak, ayni zamanda şahane görünebilmek gibi bir hususiyeti vardı. Aynada kendini gayet ciddî ve gayet sıkı bir surette muayene etti; kaşları düz ve fazla heyecan dolayısile düşüktü.

— Hay Allah cezasını versin, dedi.

Sonra romence bir söz söyledi. Zümrüt gerdanlığını boynuna geçirdi. Dünyada kimsenin sahteliğini bilmediği sahte gerdanlığını. Başına tâcini giydi. Sarı bir zemin teşkil eden çehresine podra sürdü. Yeşil gözleri kiremidî simasında siyah gibi görünüyordu.

Aynanın yanındaki işaret lâmbası yanarak bu şık odayı birden bire bir tiyatro artisti locası haline getirdi. Makiyaj kokusu, izale edilmez bir halde havayı dolduruyordu.

Donka aşağı kattaki odadan geçerken Takus'u şöminenin karşısında buldu. Sabırsızlıkla:

— Eeeee?.. dedi.

— Otomobille geldim.

— Eeee.. sonra?

— Belki bana ihtiyacım olur, dedim. Akşam gazetelerini yukarı bıraktım.

— Mersi.

— Belki otomobil lâzım olur, dedim.

— Hayır, ne kadar çalışacağımızı bilmiyorum. Stüdyonun otomobillerile dönerim.

— Ben gideyim mi?

— Elbette.

— Otomobili de göndereyim mi?.

— Evet.

Kapının yanında durdu. Sanki sahnede hiç hoşuna gitmiyen "yalancıktan çıkma,, larından birini yapıyordu.

— Otomobil kalsın, dedi.

Saat dördü beş geçiyordu.

O gün Tatiana ile Prens arasında sarayda geçen sahneyi çeviriyorlardı. Gizli polis teşkilâtı reisi olan zalim somurtkan prens rolünü, o zamana kadar sinemada hiç tecrübesi olmıyan James Blackeley isminde büyük bir aktör oynuyordu. Mütekebbir, idaresi müşkül ve tatsız bir adamdı. Onunla birlikte çalışmak bir azaptı. Fotoğrafçı Pilulef kola alıyordu. Eisenlohr bromür yutuyordu. Donka da alabildiğine kahve içiyordu. Ufak bir sahneyi dört defa, beş defa prova ediyorlar, kavga ediliyor, sonra gene ışıksız, fotoğrafsız prova ediliyordu. Donkanın robası kurşun gibi omuzlarını çökertiyordu. O kadar gayretle çalışıyordu

(Devamı var)

İstanbul ve Trakya Şeker Fabrikaları Türk Anonim Şirketinden:

Fabrikamızda çıkarılmağa başlanan yeni sene mahsulü toz ve kesme şekerler 29 Temmuz tarihinden itibaren bin kilodan az olmamak üzere her isteyene satılmaktadır. Fiatlarımız eskisi gibidir. Yani İstanbul'da Sirkeci istasyonunda veya depolarımızda araba veya kayıkta teslim çuvalda **Kristal Toz Şekerin Kilosu 36,75** Sandıkta **Küp Şekerin Kilosu 39,50** Kuruştur.

Ancak en az beş vagon şekeri birden alanlara vagon başına beş lira indirilir. İstanbul haricindeki yerlerden yapılacak siparişler bedelin yüzde yirmisi peşin ve üst tarafı hamule senedi mukabilinde ödenmek üzere derhal gönderilir. Depodan itibaren bütün masraflar ve mes'uliyet müşteriye aittir. Gönderilecek mal şirket tarafından müşteri hesabına sigorta ettirilir. Sipariş bedelinin tamamını gönderenler için sigorta ihtiyarî olduğu gibi en az beş vagon sipariş ederek bedelinin temamını peşin ödeyenler vagon başına beş lira tenzilâttan istifade ederler.

Adres: İstanbul'da Bahçekapıda Dördüncü Vakıf Han. No. 40-30 Telgraf adresi: İstanbul, Şeker Telefon No. 24470.

8073

Kandırada millet mekteplerine rağbet

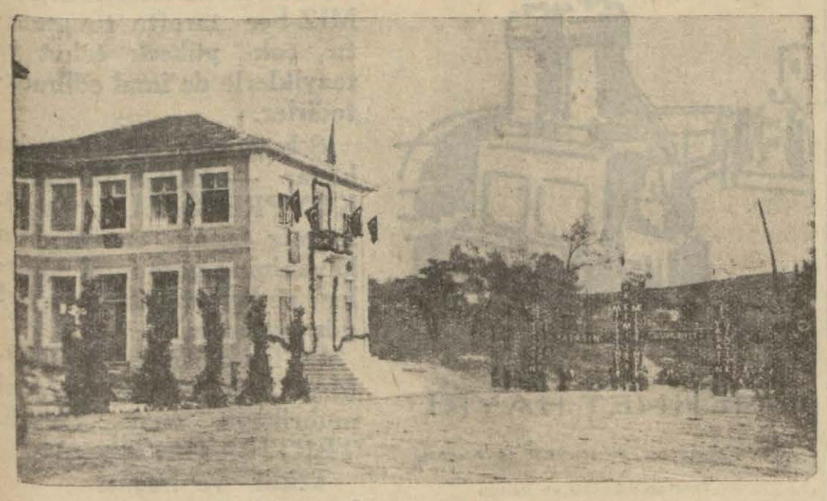

Kandırada cümhuriyet bayramında açılan fırka ve halkevi binası

Kandıra, (Milliyet) — Bugün millet mekteplerinin açılma günü olması dolayısile burada merasim yapılmıştır. Kandıra ilk mektep müdürü Hâmit Bey tarafından bu husus için bir nutuk irat edilmiş ve yazma ve okumanın fevaidi anlatılmıştır. Bilâhara umum metkep talebelerinin iştirakile Kandıranın bütün sokakları ve mahalle içleri gezilerek halk, okuma, ve yazmaya teşvik edilmiş ve mektebe davet edilmiştir.. Okuma ve yazma ve maarife karşı büyük bir alâka gösteren bura halkının evvelki senelere nazaran daha fazla bir alâka ile verilen dersleri takip edecekleri ve bu senenin daha fazla temeredar olacağını kayıt için vâki müracaat nisbetinden anlaşılmaktadır..

Zarar veren hayvanlar

GEMLİK — Gemlik ve havalisinde ziraate zarar veren bir çok vahşî hayvanlar vardır. Bunların en mühimleri yaban domuzu ve ayıdır. Bu hayvanların mahsullere verdikleri zararın önüne geçmek için itlâf edilmeleri takarrür etmiştir.

Bunun için bir mücadele hazırlanmaktadır. Mücadeleye Gemlikteki bütün avcılar ve köylüler iştirak edeceklerdir.

Burada başta doktor Kaya Ziya B. olmak üzere Ziya Vehbi, Hasan Tahsin Beyler, Lûtfiye Hanım bir şairler klübü teşkil etmiye karar vermişlerdir.

Fırka reisi Reşit, Ziya Vehbi, doktor Ziya ve Mustafa Hayret Beyler daha şimdiden klübe aza olmuşlardır. Kulüp azası kahvelerde oturmaktan menedileceklerdir.

İzmit güzelleşiyor

İZMİT, (Milliyet) — Şu, gördüğünüz eski, sıvaları yıllarca aşınmış harap evler, şu dar, iğri, çarpık sokaklar, artık yavaş yavaş kaybolmakta, yerlerini yeni binalar, caddeler doldurmaktadır. Görüyorsunüz ki, çalışan, yapan, yaptıran, duğulu insanlar var.

Bir kaç sene evvel Paşa ve Çene suyunun geleceğine bir türlü inanmak istemiyenler, müstehzi müstehzi gülümseyenler bugün gözleri parıl parıl yanarak, yüzleri lahza lâhza kızararak görmektedir ki, inanmak istemedikleri "dilekler" birer birer hakikat olmuş ve olmaktadır.

İlhamsızlıktan şikâyet eden şairlere yığın yığın ilham verecek kadar cömert güzelliklere kucak açan bu, diyara gelen her hangi bir yabancının etrafı, iyilik bezirgânları tarafından derhal çevrelenir: :

— Aman —derler— Sıtma müthiş, ve ukalâca nasiha tvermek küstahlığını gösterirler. "Kendini iyi koru".

Bilirler ki, kavrarlar ki, sıtmanın köküne kibrit suyu dökülüyor, dökülmekte... Dedikya bunlar iyilik bezirgânları..

Sultanların türlü türlü rezaletler içerisinde kül, kütük sarhoş olup dünyayı biz yarattık dedikleri, her tarafı gül gülistan gördükleri zamanlardan arta kalan bu, bakımsız mühmel şehir artık İzmit değildir. Sıtmalı, silik, sönük, havada dalga dalga yükselen toz bulutlarile çeşit çeşit helezonlar doğuran yer artık İzmit olmıyacaktır.

İzmit yemyeşil yamaçlarile, yer yer yükselen binalariyle, zemzem gibi tatlı sularile, karınca gibi kaynayan cıvıl cıvıl gençliğiyle bir Cümhuriyet şehri, saf, temiz esen rüzgâriyle bir "ülkü" diyarıdır.

Orhan Gazi köylerinden İzniğe

ORHANGAZI, (Milliyet) — Orhangazi köylerinden İzniğe doğru açılan sose Gemlik, Orhangazi, İznik mıntakalarını sacayağı şeklinde birilerine bağlamıştır. Bunda vali Abidin Beyin kat'i direktifleri ve kaymakam Sait Beyin yüksek gayretleri kuvvetli birer âmil olmuştur. (

Posta idaresinden bir reca

Bandırmadan yazılıyor: Milliyet'in cumartesi, salı, perşembe nüshalarını o akşamlar İstanbuldan Bandırmaya vapur postaları olduğundan muntazaman alıyoruz .

Fakat cuma, pazar, pazartesi, çarşamba gazetelerini o günler Bandırmaya vapur olmadığından, — Posta idaresi beklemesin diye postaları Bursa - Susığırlık tarikile gönderdiğinden — gazetelerimiz yollarda dört beş gün teahhürle geliyor. Bugün Milliyet'in salı nüshasını aldığım halde, pazar pazartesi gelmedi. Posta idaresinin bu yanlışlığını düzelteceğini ümit ederiz. Bandırma postalarının daima Bandırmaya işliyen vapurlarla gönderilmesi en doğru bir hareket olur.

Bandırmalıların posta idaresinden şikâyeti

BANDIRMA, (Milliyet) — Bandırma — İstanbul arasında gitme ve gelme her gün vapur seferleri yapıldığından postalar da muntazam devam etmekte idi. Eylülden beri vapur seferlerinin haftada üç güne indirilmesi bu intizamı bozmuştur.

Postalar İstanbuldan cumartesi, salı ve perşenbe günleri hareket eden vapurlarla Bandırmaya gelmekte ve erkenden tevzi edilmektedir. Fakat pazar, pazartesi, çarşanba ve cuma, yani haftanın dört gününde İstanbuldan gönderilen postalar Bandırmaya Bursa — Susurluk tarikile geldiğinden mektup ve gazeteler sahiplerinin eline dört beş gün gibi çok ehemmiyetli teehhürlerle geçmektedir.

Posta idaresi Bandırma postalarını doğrudan doğruya yalnız vapurla gönderse halk mektup ve gazetelerini daha çabuk okumuş olacaktır.

Bandırmada şatranç müsabakası

BANDIRMA, (Milliyet) — Bandırmada şatranç oyunu merakı her sınıf halkı alâkadar ederek gün geçtikçe artmaktadır. Memleketin tanınmış simaları boş vakitlerini ekseriya şatranç oyunile geçirmektedirler. İyi bilenler arasında yakında bir şanpiyonluk müsabakası yapılacaktır.

Bartında yeni mektepler

BARTŞN (Milliyet) — Büyük bayram münasebetile Bartında on dört kârgir köy mektebi açılmıştır.

Ziraî kooperatifler

Tekirdağda şimdiye kadar ne yardımda bulundu?

TEKİRDAĞI — Vatanın her köşesinde müteşekkil bulunan ziraî kredi kooperatifleri Tekirdağında da 929 senesinde teşekkül etmişti. Tekirdağında faaliyette bulunan kredi kooperatifi ortaklara tediye ettiği (645) liralık hisse ile işe başlamıştır. Gün geçtikçe artan ortak adedi bugün (149) a baliğ olmuştur. Kooperatifteki her ortağın hissesi (20) liradan (500) liraya kadar yükselmektedir. Ortakların hisse taahhüdatı elyevm (24,880) liraya tediye ettikleri mikdar da (13,384) liraya çıkmıştır. Tekirdağı Ziraî kredi kooperatifinin ihtiyat sermayesi (3758) lira (63) kuruştur.

Ortakların kooperatife ayrıca mevduatları olup kooperatifin sermayeden gayri menabiini teşkil eden bu kabil paralar da (13,627) lira (84) kuruşu bulmaktadır. Teşekkül tarihindenberi muhitine çok faydalı yardımlarda bulunmuş olan (18) sabit numaralı ziraî kredi kooperatifi her sene hesaplarını kârla kapamıya muvaffak olmuş ve bu sebeple ihtiyat sermayesini de takviye etmiştir. Kooperatifin 4 senede ortaklarına yaptığı ikrazat mikdarı şudur:

930 senesinle (31,042) lira, 931 senesinde (37,375) lira, 932 senesinde (41,052) lira.

1-1-933 ten 1-10-933 tarihine kadar da (42,080) lira ikrazat yapılmıştır .

Bu kooperatifin kendi menafiinin fevkindeki ikrazatı Ziraat Bankasının kooperatife açtığı kredi ile temin eylemektedir. Ortaklara son derece yardımı olan bu kooperatifler Malkara, Çorlu ve Hayrebolu kazalarında da teeşkkül etmiştir.

Adnan vapuru Bandırmaya işlemeğe başladı

BANDIRMA, (Milliyet) — Kamara ve göverte yolcularını barındıracak kâfi mahallerile yük eşya ve hayvanat nakli için müsait yerleri bulunmadığından, halkın ve tüccarın bu husustaki hoşnutsuzluğunu nazarıtibara alan Denizyolları işletme idaresi Bursa vapurunu hattımızdan çekerek yerine gene cumartesi, salı, perşembe akşamları İstanbuldan Bandırmaya mutat olan postaları yapmak üzere Adnan vapurunu tahsis etmiştir. İlk seferine bugün başlıyan Adnan vapuru kamara ve göverte yolcularile yük eşya, hayavanat ve saire nakline çok müsait olduğundan halk ve tüccar memnun olmuştur.

Aydında af kanunu tatbikatı

AYDIN, (Milliyet) — Şehrimiz asliye ceza mahkemesinde af kanununa tevfikan muameleden 180 evrak kaldırıldığını bildirmiştim. Ağır ve sulh ceza mahkemeleri de bu gibi evrakı ayırarak muameleden kaldırmıştır. Ağırceza mahkemesinden kaldırılan evrak 6, sulh ceza mahkemesinden 260 dır.

Kadınlara kezzap sıkan çocuk

GİRESON, (Milliyet) — Cümhuriyet bayramının ikinci gecesi sokaklarda mahşeri bir insan kalabalığı vardı, bu arada on sekiz yaşlarında Osman isminde bir marangoz çırağı ufak madeni kolonya mahfazasına koyduğu kezzabı gelen ve geçen hanımların mantoları na sıkarak altı kadının mantosu ve bir zabitimizin de pantolonu ve caketi yanarak parça parça dökülmüştür. Bu serseri çocuğu zabıta derhal yakalayarak adliyeye teslim etmiştir.

Beyşehir ağırceza reisliği

AKŞEHİR, (Milliyet) — Naklen beyşehri azalığına tayin edilen şehrimiz ağır ceza mahkemesi reisi Aziz Bey otobüsla mahalli memuriyeti olan Beşehrine gitmiştir.

Aydında kırmızı ay

Çalışıyor. Kimsesiz mektep çocuklarını giyindiriyor

AYDIN, (Milliyet) — Aydın Kırmızı Ay Cemiyeti bayrak, fener, mum ve diğer süs eşyası getirterek hem yurttaşların ihtiyaçlarını ihtikârsız temin ve tedarik etmelerini

Aydında giydirilen çocuklar

temin etmiş ve hem de cemiyete maddî faydalar temin etmiştir. Cemiyet bundan başka bir piyango da tertip etmiştir.

Cemiyet bayramda 22 kimsesiz mektep çocuğunu giydirmiştir. Cemiyetin sevindirdiği bu yavruların, cemiyet tarafından bayramda yaptırılan tak altında alınmış resimlerini gönderiyorum.

Yozgat müddeiumumiliği

AKŞEHİR, (Milliyet) — Naklen ve terfian Yozğat müddeiumumiliğine tayin edilen şehrimiz müddeiumumisi Nafi B. buradan mahalli memuriyeti olan Yozğada gitmiştir.

Bandırmada tahliye edilenler

BANDIRMA, (Milliyet) — Cümhuriyetimizin onuncu yıldönümü münasebetile yapılan umumî aftan istifade ederek Bandırma hapishanesinden 34 mevkuf tahliye edilmiştir. Mevkuflar tahliye edilirken yaşasın Gazi. Yaşasın Cümhuriyet bağırmışlardır.

Bir balkon yıkıldı, hanımlar yaralandı

Kiliste bir çok hanımlar, Cümhuriyet bayramında geçit alayını bir balkondan seyrederlerken balkon yıkılmış ve beş hanım yaralanmıştır. Üçünün yarası ağırdır. Bunlar hastaneye kaldırılmışlardır.

Bayramda cirit oynıyan Mehmet ismin de bir genç hayvanını zaptedememiş, üç çocuk yaralanmıştır.

Bir zehirlenme

ADAPAZARI, 7 — Adapazarı Türk Ticaret Bankası Mudurnu şubesi muhasebecisi Zeki Bey kazaen zehirlenmiştir. Boluda tedavi edilmektedir, Son gelen haberlere nazaran tehlikenin önü alınmaktadır.

Çanakkaleliler Halkevinde

BALIKESİR, — Çanakkale Halkevi, şehrimizi ziyaret maksadile 80 kişilik bir seyahat tertip etmiştir. Misafirlerimiz bu ayın 18 inde şehrimize gelecek ve bir müddet burada kalacaklardır.

Eskişehirde kooperatif

Vilâyetlerimiz arasında kooperatifleri fazla olan yerlerden biri de Eskişehirdir. Burada kısa zaman zarfında Ziraat bankasının teşvikile ziraî kredi kooperatifleri teşkil edilmiştir.

Son iki ay içinde, Çifteler, Gündüzler, Osmaniye, Mahmudiye, Çukurhisar, köylerinde de kredi kooperatifleri kurulmuştur. Bunlardan Mahmudiye köyündeki kooperatifin 70 ortağı vardır. Ortaklarına 10 bin liradan fazla ödünç para vermiştir.

İstanbul Mr. Kumandanlığı Satınalma kom. ilânları

Askerî tıbbiye mektebi ihtiyacı için 300 çift güderi eldiven 15-11-933 çarşamba günü saat 16 da aleni münakasa ile satın alınacaktır. Şartnamesini göreceklerin her gün ve pazarlığa gireceklerin belli saatinde Merkez Kumandanlığı Satın alma Komisyonunda hazır bulunmaları. (462)
(5747) 8118

* * *

Harbiye Mektebi ihtiyacı için üç kalem sebzenin aleni münakasasında verilen fiat pahalı görüldüğünden 15 - 11 - 933 Çarşamba günü saat 16.30 za talik edilmiştir. Şartnamesini göreceklerin her gün ve münakasasına gireceklerin belli saatinde Merkez Kumandanlığı Satın Alma komisyonunda hazır bulunmaları. (515) (6128)
8365

* * *

Harbiye mektebi ihtiyacı için alınacak 6 kalem sebzenin aleni münakasasında verilen fiat pahalı görüldüğünden münakasa 15 - 11 - 933 Çarşamba günü saat 15.30 da icra kılınacaktır. Şartnamesini göreceklerin her gün ve münakasasına gireceklerin belli saatinde Merkez Kumandanlığı Satın Alma komisyonunda hazır bulunmaları. (514) (6129)
8366

* * *

Harbiye Talebelerinin ihtiyacı için 40 adet ders dolabının aleni münakasası 13-11-933 pazartesi günü saat 13,30 za talik edilmiştir. Şartnamesini göreceklerin her gün münakasasına iştirak edeceklerin de belli saatinde Merkez Kumandanlığı Satın alma Komisyonunda hazır bulunmaları.
(513) (6130) 8367

* * *

Kuleli Askerî Lisesi ihtiyacı için 300 kilo kuru eriğin ve 300 kilo kuru kayısı ve 500 kilo ayva reçeli 11-11-933 cumartesi günü saat 13,30 da pazarlıkla satın alınacaktır. Pazarlığa gireceklerin belli saatinde ve Merkez Satınalma Komisyonunda hazır bulunmaları. (519) (6166)

* * *

Harbiye Mektebi ihtiyacı için 30 ton Lavamarin kömürü 11-11-933 cumartesi günü saat 13 te pazarlıkla satın alınacaktır. Pazarlığa gireceklerin belli saatinde ve Merkez Kumandanlığı Satınalma Komisyonuna müracaatları. (521) (6163)

* * *

İstanbul Merkez Matbaalar ihtiyacı için on bir kalem malzeme 11-11-933 cumartesi günü saat 13 te pazarlıkla satın alınacaktır .Pazarlığa gireceklerin belli saatinde ve Merkez Satınalma Komisyonuna müracaatları. (522) (6164)

* * *

Fen Tatbikat mektebi ihtiyacı için bir adet ma teferrüat müşeddide 13-11-933 pazartesi günü saat 13,30 da pazarlıkla satın alınacaktır. Pazarlığa gireceklerin belli saatinde ve Merkez Kumandanlığı Satın Alma Komisyonunda hazır bulunmaları. (523) (6165)

* * *

16 mcı Fırka ihtiyacı için 669 giyim muhtelif numarada nal ile 21024 adet muhtelif numara mıh 14-11-933 salı günü saat 15 te pazarlıkla alınacaktır. Taliplerin belli saatinde teminatlarile Tophanede Merkez Satınalma Komisyonuna gelmeleri. (525) (6167)

Deniz Yolları İşletmesi ACENTALARI :
Karaköy - Köprübaşı Tel. 42362
Sirkeci Mühürdar zade han Tel.:22740

Karadeniz Aralık Postası
Vatan vapuru İkinci Teşrin Cumartesi 18 de Galata rıhtımından kalkarak İnebolu, Sinop, Samsun, Ordu, Gireson, Trabzon, Rize, Hopa'ya dönüşte bunlara ilâveten Pazar, Sürmene, Pulatane, Fatsa, Ünye, Zonguldağa uğrayacak yalnız Ordu'ya uğramıyacaktır. (6146)

Ayvalık Sür'at Postası
Mersin vapuru 12 İkinci Teşrin Pazar 17 de İdare rıhtımından kalkarak gidiş ve dönüşte Çanakkale, Edremit, Ayvalık, Dikili, İzmir'e uğrar. (6147)

Mersin Aralık Postası
Konya vapuru 12 İkinci Teşrin Pazar 10 da Sirkeci rıhtımından kalkar. Mersine kadar gider. Taşuncu, Anamur, Kuşadası, Gelibolu'ya yalnız dönüşte uğrar. (6148)

Karadeniz Aralık Postası
Erzurum vapuru 12 İkinci Teşrin Pazar 18 de Galata rıhtımından kalkarak Zonguldak, İnebolu, Ayancık, Samsun, Ünye, Gireson, Tirebolu, Görele, Trabzon, Rize'ye dönüşte bunlara ilâveten Of, Ordu'ya uğrayacak yalnız Zonguldağa uğramıyacaktır. (6149)

3 üncü kolordu ilânları

Edirne Hudut taburu efradı ihtiyacı için açık münakasa ile 40,000 kilo un satın alınacaktır. İhalesi 26-11-933 pazar günü saat 15 tedir. Taliplerin şartname ve nümuneyi görmek üzere her gün ve münakasaya iştirak için o gün ve vaktinden evvel teminatlarile Fındıklıda 3. K. O. SA. AL. KO. na müracaatları.
(477) (6055) 8281

* * *

K. O. V. 1. ci F. ihtiyacı için kapalı zarfla 30000 kilo şekere talip çıkmadığından 13-11-933 pazartesi saat 11,30 da pazarlıkla ihalesi yapılacaktır .İsteklilerin şartnameyi görmek üzere her gün pazarlığa gireceklerin belli gün ve saatte K. O. Sa. Al. Ko. na hazır bulunmaları. (477) (6159)

* * *

Haydarpaşa ve Gümüş Suyu hastaneleri için müteahhit nam ve hesabına 745 ton lavemarin kömürü pazarlıkla alınacaktır. İhalesi 13-11-933 pazartesi saat 16 dadır. İsteklilerin şartnameyi görmek üezere her gün pazarlığa gireceklerin de belli gün ve saatte Sa. Al. Ko. na gelmeleri. (478)
(6158)

* * *

Corlu Askerî Satın alma Komisyondan :

Tekirdağındaki kıt'at hayvanatı ihtiyacı için açık münakasa ile 60,000 kilo arpa satın alınacaktır. İhalesi 2-12-933 cumartesi günü saat 15 tedir. Taliplerin şartnameyi görmek üzere her gün ve münakasaya iştirak için o gün ve vaktinden evvel teminatlariyle Çorluda Askerî Satın alma Komisyonuna müracaatları. (3380)
(6117)

8071

Konya Belediye Riyasetinden:

Konya Şehrine 13-5 kilometre mesafede bulunan dutlu menba suyunun şehre isalesi için muktazi 200 M. M. Kutrunda 13500 metre tulünde Boru ve teferruatı evvelce bilmünakasa ihale edilmiş isede bazı esbabı kanuniyeye binaen ve usulüne tevfikan mezkûr ihale feshedilmiş olduğundan Teşrini saninin 27 inci pazartesi günü saat 15 te Konyada Belediye encümen dairesinde kapalı zarf usulile kat'i olarak ihale edilmek üzere bu defa Tercihan mubayaası kararlaştırılan 13500 metre tulünde Çelik boru ile buna ait Vana, Vantoz ve dirsekleri yeniden münakasaya çıkarılmıştır. Taliplerin teklif edecekleri fiatları yüzde 7,5 teminatla beraber 27 Teşrinisani 933 pazartesi günü saat on beşe kadar teklif zarflarını vermeleri lâzımdır.Daha ziyade tafsilât almak isteyenlerin Konya Belediyesine müracaatları ilân olunur. (5905) 8147

DEVLET DEMIRYOLLARI IDARESI ILANLARI

Ecnebi müstahzarat ve tıbbî ecza kapalı zarfla münakasası 25-11-933 cumartesi günü saat 15 te İdare binasında yapılacaktır.

Fazla tafsilât Ankara ve Haydarpaşa veznelernide beş liraya satılan şartnamelerde vardır. (5965)

8237

Yerli tıbbî eczanın kapalı zarfla münakasası 26-11-933 pazar günü saat 15 te İdare binasında yapılacaktır. Fazla tafsilât Ankara ve Haydarpaşa vezselerinde birer liraya satılan şartnamelerde vardır. (6057) 8290

Edirne Vilâyeti Daimî Encümeninden:

Edirne Mıntaka San'at mektebinin ihtiyacı olan 17 kalem kereste ile 89 kalem muhtelif malzemenin pazarlık münakasası 15-11-933 çarşamba günü saat 15 şe bırakılmıştır. Taliplerin o güne kadar teminat mektuplariyle Vilâyet Daimî Encümenine müracaatları. (6123) 8376

İnihisarlar İstanbul Başmüdürlüğünden

İkinci taksitleri almarak müskirat bey'iye ruhsatiyelerinin Birinci kânun iptidasında değiştirilmesi kanun iktizasındandır. Kolaylık olmak üzere bu muameleye 15 Teşrini sani 933 tarihinden itibaren başlanacaktır. Eski teskerelerin Nufus ve Esnaf cüzdanlarının ve birer adet fotoğrafın beraber getirilmesi icabeder. Dar vakta tesadüf ederek kimsenin zarar görmemesi için bu muamele Birinci Kânun 5 inci gününe kadar devam ettirilecektir. İşbu günün saat 24 dünden sonra yapılacak yoklamada teskeresiz içki sattığı görülenler hakkında kanunî muamele yapılacaktır. (6106) 8371

Edirne Vilâyeti Daimmî Encüeninden:

Edirne Mıntaka San'at mektebinin ihtiyacı olan Böhler celiği ve ege gibi beş kalem malzemesinin pazarlık münakasası 15-11-933 çarşamba günü saat 15 şe bırakılmıştır. Taliplerin teminat mektuplarile o güne kadar Vilâyet Daimî Encümenine müracaatları. (6125) 8378

Yüksek Mühendis Mektebi Mübayaa Komisyonundan:

Müteahhit nam ve hesabına 7-11-933 tarihinde pazarlığı icra kılınan kuru erzak ve pirinç pazarlığına iştirâk eden taliplerin ita eyledikleri fiatlar haddi lâyıkta görülmediğinden olbaptaki şeraitine tevfikan pazarlığının 14-11-933 tarihine müsadif salı günü saat (14) te icra edileceği ilân olunur (6138)

İstanbul Millî Emlâk Müdürlüğünden:

Mevki ve Cinsi	Eski Kirası
İstanbul İthalât Gümrüğünde Su ve Şerbet Satış yeri	316
„ Gümrükleri Başmüdürlük binasındaki su ve şerbet yeri	75
Divan yolunda Sıhhiye Müzesi altındaki 148 numaralı dükkân	138
Divan yolunda Sıhhiye Müzesi altındaki 142 numaralı dükkân	144

Yukarda cins ve mevkii gösterilen yerler 13 Teşrinisani 933 pazartesi günü saat 14 te hizalarında gösterilen senelik kiralar üzerinden bir sene müddet ve açık arttırma usulile kiraya verilecektir. İsteklilerin teminatlarile müracaatları. (5546)

Edirne Vilâyeti Daimî Encümeninden:

Keşan memleket Hastanesinin ihtiyacı olan 51 kalem alâtı tebbiyeye talip çıkmadığından münakasa müddeti 15-11-933 çarşamba günü saat on beşe talik edilmiştir. Taliplerin o güne kadar teminat mektuplarile Vilâyet Daimî encümenine müracaatları. (6122) 8375

İstanbul Üniversitesi Eminliğinden:

1 — Üniversitede talebenin lisan seviyesini kuvvetlendirmek maksadile bir dil mektebi açılmıştır.

2 — Bu mektebe lisan imtihanlarını kazanmıyan bütün talebenin devam etmeleri mecburîdir.

3 — Bütün Üniversite talebesinin 15 Teşrinisaniye kadar mensup oldukları Fakülte veya mektep kalemlerine müracaat ederek fişleri doldurmaları lüzumu tebliğ olunur. (6111) 8373

Edirne Vilâyeti Daimî Encümeninden:

Edirne Mıntaka San'at ve Yatı Mekteplerinin ihtiyacı olan 4500 kilo Sade yağların pazarlık münakasası 15-11-933 çarşamba günü saat 15 şe bırakılmıştır. Taliplerin o güne kadar teminat mektuplarile Vilâyet Daimî Encümenine gelmeleri. (6124) 8377

Deniz Levazım Satınalma Komisyonundan:

2000 kilo Reçel : Pazarlıkla münakasası : 15 Teşrinisani 933 çarşamba günü saat 10 da.

800 kilo Şeriye : Pazarlıkla münakasası : 15 Teşrinisani 933 çarşamba günü saat 11 de.

3000 kilo Bezelye : Pazarlıkla münakasası: 15 Teşrinisani 933 çarşamba günü saat 13,5 da.

3000 kilo Mercimek: Pazarlıkla münakasası: 15 Teşrinisani 933 çarşamba günü saat 14 te.

3000 kilo Börülce:: Pazarlıkla münakasası : 15 Teşrinisani 933 çarşamba günü saat 14,5 da.

800 ton Rekompoze: Pazarlıkla münakasası: 15 Teşrinisani 933 çarşamba günü saat 15 te.

Deniz kuvvetleri ihtiyacı için yukarda cins ve mıktarı yazılı kömür ve Erzak pazarlıkla mübayaa edileceğinden şartnamelerini görmek isteyenlerin her gün itasma talip olacakların da münakasa gün ve saatlerinde muvakkat teminat makbuzlarile birlikte Kasımpaşada Deniz Levazım Satın Alma Komisyonuna müracaatları. (6140)

Marmara Üssübahrî Kumandanlığı Satınalma Komisyonundan:

Kilo		Tarihi
25000	Nohut	18 T. Sani 933

Deniz efradı ihtiyacı için yukarda nevi ve mıktarı yazılı erzakın münakasası hizasında yazılı tarihine tesadüf eden cumartesi günü saat 14 te İzmitte Kumandanlık Satınalma Komisyonunda icra edilecektir. Şartname musaddak suretleri Komisyondan ve İstanbul'da Deniz Levazımı Satınalma Komisyonundan alınabilir. Taliplerin yüzde 7,5 nisbetinde teminatı muvakkateleri ile Komisyona müracaatları ilân olunur. (5877) 8130

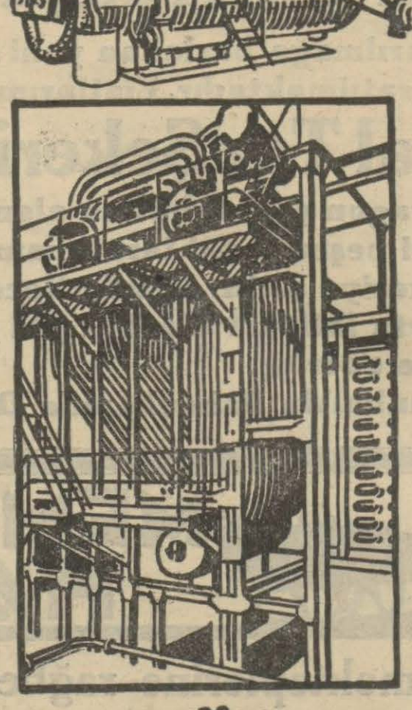

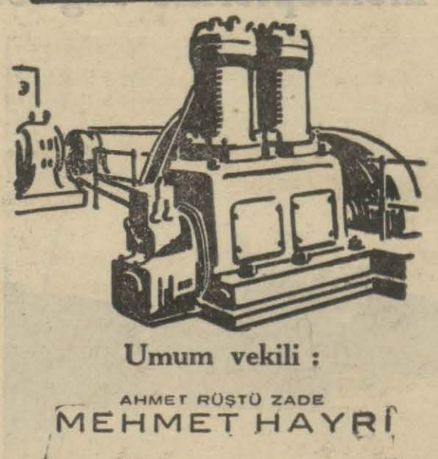

Umum vekili :
AHMET RÜŞTÜ ZADE
MEHMET HAYRÎ
Telgraf Adresi : MUHAYER İSTANBUL
Telefon : 24420 ve 24429
Sirkeci Mitat Paşa Han İkinci Kat

Her zaman bize sorunuz

yapacağımız tesisat ne bi yüklükte olursa olsun siz kudret istihsali için teklifa ta bulunmağa ve plânları ih zara amadeyiz.

Mühendislerimiz her türl arzularınızı isaf ederler v tesisatınıza uygun bir mak nayi bizde mutlak bulurs nuz.

10 beygirden 800 beygir kadar Exzosla çalışan tek s lindirli Kondense ile işleye çift silindirli LOKOMO BİLLERİMİZ vardır.

Yalnız Türkiyede 127 ta ne R. WOLF LOKOMOB Lİ işlemektedir.

Her büyüklükte ve he şekilde KAZAN imal ede riz.

BUHAR MAKİNALARI MIZ her tarafta tanınmı tır, çok yüksek takat v tazyiklerle de imal edilmek tedirler.

8 beygirden 300 beygir kadar — BUCKAUER — KOMPRESÖRSÜZ. Dizelerimiz fennin en moder kavaninine göre imal edili ler ve her tarafta rağbe görmüşlerdir.

SÜPERHİTER, EKONO MAYSER ve her madde muhrikaya uyar OCAK TERTİBATIMIZ vardır.

Teklif ve hususî kataloğlarımızı isteyiniz.

MASCHINENFABRIK BUCKAU R.WOLF A-G MAGDEBURG
8074

Gedikpaşada Jandarma Satınalma Komisyonundan:

Jandarma kıt'atı için on bin çift kar gözlüğüle dört bin yedi yüz çift kar gözlüğü camı 14-11-933 Salı günü saat 11 den 12 ye kadar pazarlıkla satın alınacaktır. Talipler nümüne ve şeraiti görmek için istediği vakit pazarlığa iştirâk için de mezkûr günün muayyen saatinde maliyeye teslim edilmiş 187 buçuk liradan ibaret ilk teminat makbuzile birlikte komisyonumuza müracaatları. (6065) 8320

8067

Göze Yasak Olmaz!

Bu o demektir ki göz, dilediği gözle bakar...

Yalnız Beşir Kemal letafet suyu altında inkişaf eden güzelliklerde başka bir cazibe bulunduğunu da unutmama şartile... (9400

Dr. A. KUTIEL

Karaköy, Topçular caddesi No. 33
(9334) 8076

Devredilecek ihtira beratı

" Mevaddı üzvüyci müvellüdülma ile terekküp eden temascıların imali ve bunların mevadı mezkûrenin ve bilhassa m den kömürü ile petrolların taktirinde hasıl olan şeylerin müvellüdülma ile tabiki usulü 3 hakkındaki ihtira için istihsal edilmiş olan 26 Şubat 1928 tarih v 891 numaralı ihtira beratının ihtiva ettiği hukukun bu kere başkasına devir v ya icara verilmesi teklif edilmekte oldu ğundan bu hususta fazla malûmat edinmek isteyen zevatın İstanbul'da Bahçekapu'da Taş Hanında 43-48 numaralar kâin vekili H. W. Stock Efendiye mi racaat etmeleri ilân olunur. (9499)

8277

DOKTOR
Rusçuklu Hakkı
Galatasarayda Kanzük eczahanesi karşısında Sahne sokağında 3 numaralı apartımanda 1 numara.
8062

Umumî Neşriyat ve Yazı İşleri Müdürü ETEM İZZET
Gazetecilik ve Matbaacılık T. A.