Belediye Cümhuriyet bayramında nümuneye muvafık olmıyan bayrakların asılmasına müsaade etmiyecek.

Milliyet

Sahip ve Başmuharriri: Siirt Meb'usu MAHMUT

Cenevrede umumî içtimalar bitti. M. Çaldaris Türk-Yunan misakının cemiyet prensibine uygun olduğunu söyledi.

FIATI 5 KURUŞTUR | 8 inci sene No. 2748 | ÇARŞAMBA | 4 TEŞRİNİEVVEL 1933 | Tel: { Müdür: 24318, Yazı müdürü: 24319. İdare ve Matbaa: 24310.

Kral Hz. Bu Sabah Şehrimizdeler..

Gazi Hz. ile Kral Hz. arasındaki görüşme bugün yapılacak

Balkanlı Milletler arasında...

Siirt Mebusu: MAHMUT

Bundan beş sene evvel, Atinada beynelmilel sulh cemiyetinin (Bureau international de la paix) bir kongresi toplanmıştı. Yunan Meb'usan Meclisi binasında toplanmış olan bu kongrede her millet, en az yarım düzina murahhas ile temsil edilmişti. Türkiyeyi temsil şerefi, yalnız bende idi. Kongrenin umumî müzakereleri esnasında "Balkanlı milletler arasında birlik vücuda getirmek,, asırlardanberi ihtilâf, kavga ve siyasi ihtilâtlara sebep ve vasıta olan bu muhitte bir nevi "Balkan lokarnosu yapmak,, fikri ortaya atıldı. Bilhassa Balkan milletleri murahhaslarının hitabet kürsüsüne çıkarak, bu mevzu hakkında düşündüklerini söylemeleri rica edildi. Bu saatte, memleketimizin aziz bir misafiri olan Mösyö Venizelos ta, Başvekil olarak orada bulunuyordu.

O gün kürsüde söylediğim bir kaç satırlık nutuktan yalnız şu sözleri kaydediyorum:

— "... *Mustafa Kemal Türkiyesi umumî, mutlak ve samimî bir sulh politikası takip etmek kararındadır. Hele Balkan milletleri arasında her türlü ihtilâfları gidermek, sıkı bir dostluk yaratmak yolundaki politikayı candan özler. Biz Türkler, böyle bir politikayı yalnız nazariyat ve ideoloji sahasında değil, hayatta ve tatbikatta tahakkuk ettirmek yolundaki her türlü politika mesaisine iştirake hazırız!,,*

Bu sözlerin, o gün pek samimî ve sürekli bir alkış tufanı celbettiğini hatırlıyorum. Yalnız şunu da iyi hatırlıyorum ki, bu alkışlar, münhasıran sulh davamıza, sulh politikamıza olan inandan, emniyetten doğmuş değildi. Bunlarda, o günkü heyecanın, sulh severlik havasının tesiri de olmuştu. Murahhasların hepsi, Türkiyeyi olduğu gibi tanımıyordu. Bu sezişime kuvvet veren başka bir sebep te vardı: Bazı Avrupa milletleri murahhaslarının kendi aralarında şöyle konuştuklarını da işittim:

"... *Bu kongrede de gene hayale, evhama kapıldık. Balkan milletleri arasında bir anlaşmıya imkân olur mu? Bir defa ortada bir Türk - Yunan davası, Türk - Yunan düşmanlığı var ki, yalnız bu iki millet arasındaki husumet hislerini gidermek için yarım asır ister! Türkiye ve Yunanistan, kendi aralarındaki mübadele işlerini, alışveriş davalarını, harpten müteveellit meseleleri halletmeden buradaki murahhaslarının dostluktan, birlikten ve ittifaktan bahsetmeleri pek garip oluyor!,,*

Bu mütaleayı yürütenler, büsbütün haksız değildi. Atina ve Ankaranın bir araya geleceklerine, sıkı bir dostluk binası kuracaklarına yalnız ecnebiler değil, aklı başında olan bir çok Türk ve Yunanlılar da ihtimal vermiyorlardı. Fakat işte hayal ve evham diye ifade edilen şey; canlı bir hakikat oldu. Halkımızın emniyeti, rahatı, sulhu lehine olan bu güzel neticeyi; iki memleketin değerli devlet adamlarına olduğu kadar milletlerimizin selim idrakine medyun olduğumuzu bu vesile ile hatırlamalıyız.

Yeni Türkiye umumî ve millî politikasını şu temel üzerine kurmuştur: "Yurtta sulh, hariçte sulh..!,, Politika sahasındaki her teşebbüsümüz, yalnız

(Devamı 5 inci sahifede)

Kral Hz. dün Varnada Bulgar Kralı Hz. ile uzun bir mülâkat yaptılar

Dost Yugoslavya Kralı Hz. bugün saat dokuz buçukta şehrimizi teşrif edecekler ve Reisicümhur Hazretleri namına Büyükderede karşılanacaklardır

Resmi selâm nasıl yapılacak?—Bulgar Kralı ile yapılan mülâkat.. — Dün Varnada neler oldu?

Evvelce de haber verdiğimiz veçhile Yugoslâvya Kral ve Kraliçesi Alexandr Hazretleri bu sabah Dubrovnik torpitosu ile saat dokuz, dokuz buçukta Varnadan şehrimize muvasalat edecekler ve Reisicümhur Hazretlerinin misafiri olacaklardır.

Kral ve Kraliçe Hazretleri dün öğle üzeri, Balçıkta Kraliçe Hazretlerinin validesi Romanya Kraliçesi Marie'nin, "Şen yuva,, köşkünde bulunuyorlardı. Kral ve Kraliçe Hazretleri dün öğleden sonra Balçiktan Varnaya gelmişlerdir. Ve Bulgar Kral ve Kraliçesi Boris Hazretlerinin misafiri olarak kalmışlardır. İki Hükûmet Reisinin bu mülâkatta Balkanların son vaziyeti hakkında görüştükleri haber verilmektedir.

Kral Hazretlerinin Varnaya muvasalatı, karşılanması, Boris Hazretlerile mülâkatı ve İstanbula hareketi hakkında Varna muhabirimiz atideki tafsilâtı vermektedir:

VARNA, 3 (Milliyet) — Yugoslâvya Kralı Alexandr ile Kraliçe Mariya Hazretleri bu akşam saat 4 te Varnaya Dubrovnik torpitosu ile muvasalat etmişlerdir. Dubrovnik 21 pare topla Varnayı selâmlamıştır. Bulgar topçuları aynî surette mukabele etmişlerdir.

Bulgar Kralı ve yüksek rütpeli zabitandan mürekkep maiyeti Panov Vera motorları ile Dubrovnik'e yaklaştıkları zaman gene topla selâmlanmışlardır. Dubrovnik ile gelenler: Yugoslâvya Kralı Alexandr, Romanya Kralı Karol, Kraliçe Mariya Hazretleri ve ceneral Dimitriyeviç (Yugoslâv bahriye zabitanıdır.)

Bulgar Kralı vapura girdiği zaman Yugoslâv Hükümdarlarını ve diğer misafirlerini ve hazır bulunan Yugoslâv bahriyelilerini selâmlamışlardır.

Dubrovnik'ten sıra ile evvelâ Bulgar Kralı, Bulgar Kraliçesi Yoanna, üçüncü olarak ta Yugoslâvya Kralı Alexandr Hazretleri inmişlerdir. Yugoslâv misafirlerile birlikte Bulgar Hükümdarı Varnada Evksinograd sarayına müteveccihen hareket etmişlerdir.

Yugoslâvya Hükümdarları mütenekkiren seyahat ettikleri için Varnada büyük şekillerde istikbal merasimi yapılmamıştır.

Ancak misafirleri Varna askerî heyeti namına Gospodin Pintev selâmla-

(Devamı 5 inci sahifede)

Bugün şehrimizi teşrif eden dost Yugoslâvyanın yüksek reisi Kral Aleksa ndr Hazretleri

Aleyhine bir suikast tertip edilen Başvekil Dolfuss ile yeni Avusturya Hükûmeti. (Dolfuss elleri dizlerinin üstünde oturan zattır.).

Avusturya başvekili dün bir suikasta uğradı

Başvekil göksünden ve kolundan yaralıdır. Suikastçı yakalandı

Suikastın, hükûmeti devirmek için mi, yoksa müfrit bir teşebbüs mü olduğu belli değil.. Vaziyet karışık!

Dün bize telefonla haber verildiğine göre, Avusturya Başvekili M. Dolfus, bir suikasta uğramıştır. M. Dolfus hükûmetinde son tensikatı yapıp fırkalara mesnup anzırları kabineden çıkardıktan sonra Cenevreye gitmişti. Viyana ya döner dönmez, bir suikasta uğramıştır. Bu suikastın münferit bir şahsın eseri mi, yoksa yeni hükûmeti devirmek maksadına matuf bir tertip enticesi mi olduğu henüz anlaşılmamıştır.

Dün şehrimizde Dolfus'un bu suikast neticesinde öldüğü ve hükûmetin de iskat edildiği şayi olmuştu. Yaptığımız tahkikattan bu haberin teeyyüt etmediğini anladık. Dolfus iki yerinden yarlı olarak hastahanede bulunmaktadır.

Dün akşam Anadolu Ajansı bu mesele hakkında şu haberi vermiştir:

VIYANA, 3 A.A. — Havas Ajansı bildiriyor:

Hıristiyan - Sosyal klübünün parlamento biansında yaptığı bir toplantıda Başvekil M. Dolfus'e bir suikaste uğramıştır. Kim olduğu henüz belli olmıyan bir adam M. Dolfus'e doğru iki el rovelver atmıştır. Çıkan kurşunlar, zannedildiğine göre, M. Dolfus'un koluna ve göğsüne isabet etmiştir. M. Dolfus'ün yaralarının ağır olmadığı söylenmektedir.

Suikastı yapan adam yakalanmıştır.

Siyasî vaziyet karışık

VIYANA, 3 (A.A.) — Avusturyada siyasî vaziyet, hâlâ karışık bir şekilde devam etmektedir.

Içtimai müdafaa teşkilâtının vatanperverler cephesine karışmış olmasına rağmen, Hıristiyan sosyallerel içtimai

(Devamı 5 inci sahifede)

İki yerinden yaralanan M. Dolfuss

Macar takımı geliyor

Bu takım fevkalâde kuvvetli olup profesyonel likinin birincisidir

Macar takımının en iyi oyuncularınd an Vadas Mirios, sağ haf. Somogy kulübünden. Adry Ferene, sağ iç. Nemzeti kulübünden. Flora Geog, sağ bek. Nemzeti kulübünden..

Perşembe günü şehrimize gelen Konvansiyonel trenile Macar profesyonel birinci liki muhteliti şehrimize geliyor. Bu takım muhtelif kulüplerden teşekkül etmiş ve hepsi millî oyunculardan ibarettir.

Fenerbahçe takımı bu seneki futbol mevsimine çok kuvvetli olarak girebilmek için beynelmilel maçlar yapmayı muvafık bularak bu takımı da Viner sporu olduğu gibi, şehrimize davet etmiştir. Macaristanın en kuvvetli kulüplerinden olan Hungarya, Kisbet, Nemzeti gibi kulüplerin elemanları olan ve bu takımı teşkil eden oyuncular Macar millî profesyonel kadrosuna dahil olup hepsi genç oyuncularıdır.

Dr. Fodol'un bu takım için bize yazdığı mektupta şöyle diyor:

"İstanbula yolladığımız bu takım

(Devamı 5 inci sahifede)

Klearing itilâflarının tatbikatı için..

Vekâlet bu itilâfların iyi bir şekilde tatbikı için bütün tedbirleri almıştır

İhracat tüccarımızAlmanyave Fransaya olan satışlarını Türk lirası üzerinden yapmaları menfatalerine en uygun bir şekildedir. Vadeli alışlarda tayin olunan azamî altı aylık müddet icabında daha da uzatılabilecektir.

ANKARA, 3 (Telefonla) — Frnasa ve Almanya ile ahiren yapılan ticarî anlaşmalarla bunlara bağlı Klearing itilâfları tatbikatta yer yer ve zaman zaman bazı yanlış tefsirlere sebebiyet vermektedir.

Bu meyanda bilhassa Almanya ile yapılan anlaşmanın Türkiye aleyhine tecelli edeceği iddiasını bile ileri sürenler olmuştur. Bu iddia sahiplerinin zanlarına göre Türkiyenin bugüne kadar Almanyaya olan ihracatı, Almanyanın Türkiye ye ithalâtına nispetle fazladır. Ve Klearing tatbikatı lehimizde olan farkı izale etmiş bulunacaktır. Halbuki son üç senelik istatistikler gözönünde tutlacak olursa görülür ki Almanya ile ticaret vaziyetinde lehimizde hiç bir fark yoktur.

Bilâkis ilk nazarda Almanyadan yaptığımız ithalâtın ihracatımızdan fazla bir yekûne baliğ olduğu müşahede edilir. İstatistiklerimize göre 1930 senesinde 19 milyon 800

(Devamı 5 inci sayıfada)

Azalıklara İntihap yapıldı

Milletler cemiyetinin yeni azalıklarına kimler seçildi?

Gruplar arasında gene bir takrir

Milletler Cemiyeti umumî heyetinin evvelki günkü içtimaında bu sene inhilâl eden üç konsey azalığı için intihabat yapılmıştır. Malûmdur ki konseyin on dört azası vardır: Beşi daimî ve dokuzu muvakkat. Beş daimî aza İngiltere, Fransa, Almanya, Japonya ve Italyadır. Bunlar hiç değişmez. Diğer dokuz azanın üçü her sene değişiyor.

(Devamı 5 inci sahifede)

İstanbul spor teşkilâtı niçin birdenbire felce uğradı? Kongre ne zaman toplanıyor?

Fenerbahçe de bir beyanname neşretti

— *Yazısı spor sütunlarımızda* —

Yeni romanımız

Kır çiçeği

Bugün başlıyor

Muhterem karilerimiz bugün 4 üncü sayıfamızda Burhan Cahit B. arkkdaşımızın yeni romanını takibe başlıyacaklardır.

Burhan Cahit Bey

Bu yeni eserinde bozgun yılları arasında ailesi dağılan, kasabası, evi yanan, anasız, babasız kalan bir Türk kızının hakiki hayatını anlatmakta ve harbin ahlâki telâkkiler üzerinde yaptığı tahribatı tahlil etmektedir.

Yazılarını severek okuduğunuz muharririn bu yeni eserini takip ederseniz çok mühim bir içtimaî dava ile karşı karşıya gelirsiniz.

LA TURQUIE'yi Bugün Bütün Müvezzilerde Bulabilirsiniz..

Tarihî tefrika: 129

Yıldızdan Ordu Köşküne

Yazan: S. N. Her hakkı (Milliyet) indir.

Sultan Muradın hastalığı

Sultan Muradın dimağını, sinirlerini bozan sebepler, saikler. —Sultan Azizin mektubu. — Şeyhislâm Hayri Efendinin hal' fetvası.

Sultan Murat, hakikaten acınacak derecede hasta idi. Kendi hususî doktorunun tatbik ettiği usulü tedavi, dımağı, sinirleri zayıf bir biçareyi değil, sinirleri nasırlaşmış, taşlaşmış insanları bile çıldırtmağa kâfi idi.

Bir insanın boğazına günde elli altmış tane sülük yapıştırılırsa ne olur? Bunun hayali bile akıl oynatabilir.

Sultan Murat, hastalığı hengâmında ekseriya hiç bir söz söylemez, konuşmazdı; odasına kapanır, ağlardı. Yatağına yattığı zamanlarda saatlerce gözleri açık olarak sakit, samit kalırdı.

İki buçuk, üç ay süren hastalığın bu hat devresinde, ağzından çıkan sözler pek mahdut, âdeta sayılı gibiydi. Bunlara sayıklama da denebilirdi:

— Ben, Hân istemem... Ben, Padişahlık istemem!

Cümlelerile sülüklerden şikâyete münhisirdi. Fakat çok kereler:

— Yarap! Yarap! Kurtar beni!

Diye halâs istediği de rivayet olunmaktadır.

Merhum Müşarünileyh, nefsilemirde çok nazik, iyi kalpli; küçük büyük herkese karşı mültefit, nivazişkâr; lisana aşina, garp medeniyetini iktibasa istekli, terâkki ve teceddüt perver olup bu hastalığa uğramış olması idi, vücudundan millet ve memleketçe istifade memul idi.

Ne çare ki gençlik zamanında, şehzadeliğinde işrete inhimaki vesair suistimalleri vücudunu, bünyesini yıpratmış, asabını bozmuştu. Sonra da Amcası Sultan Azizin askerî kuvvei mücebbire ile tahtından indirilmesi ve ayni kuvvei mücebbire ile pek korkunç bir tarz da kendisinin iclâs olunması dimağ ve asabı üzerinde çok muhrip tesirler yapmıştı.

Sultan Muradın cülûsü, hakikaten pek dehşetli ve korkunç bir tarzda yapılmıştı:

Dolmabahçe, Beşiktaş, Ortaköy sarayları kara cihetinden saffı-harp halinde binlerce askerler, deniz tarafından müheyyep zırhlılar tarafından abloka edilerek ateşten ve çelikten bir çenber içine alınmış idi. Bu manzara, en metin yürekli erleri bile korkutmağa kâfidi.

Veliaht Murat Efendinin hiç bir şeyden haberi yoktu; tatlı sabah uykusundan ansızın uyandırılmış ve çalyaka edercesine, hem de usulü âdet hilâfına mahfuzan Babı saraskeriye götürülmüştü. Biat merasimi de garip bir tarzda icra edildikten sonra Topkapı Sarayına gidiş yaptırılarak Saltanat tahtına oturtulmuştu.

Sarayına avdetinde, Hüseyin Avni Paşa, yeni padişahın yanından ayrılmamış, onu sıkı bir nezaret altına, göz hapsine almıştı. Hüseyin Avni Paşa, Sultan Muradın eski tanıdıklarından, sevdiklerinden kimsecikleri görmesine müsaade etmemişti. Meselâ şehzadeliğinde pek sıkı ve samimî görüşüp söhbet ettiği şair Namık Kemal Beyin bile ziyaretlerine mümanaat olunmuştu. Bu mümanaatın sebebi, Hüseyin Avni paşanın istipdada meyyal olması ve Meşrutiyet taraftarlarına aleyhtar bulunması idi, Yeni Padişahın Namık Kemal Bey gibi münevverlerle temasını istemiyordu.

İşte bu zecrî, kahrî muameleler üzüntüler, sıkıntılar Sultan Muradın yeni başlıyan hastalığının süratle ilerlemesine sebep olmuştu.

Hele Cülûsün ikinci günü amcası mahlu Padişah Sultan Azizden gelen çok acıklı, yanıklı tezkere Sultan Sultan Murada pek dokunmuştu. Sultan Aziz, bu tezkereyi mahpus olduğu Topkapı sarayının en karanlık bir dairesinde yazmıştı.

Abdülâziz, tezkeresinde, döştüğü o tenkuhai azap ve ıstıraptan kurtarılmasını ve nefes alıp yaşayabilecek bir mahalle naklini yalvarmıştı.

Sultan Murat, bu istimdatnameyi okuyunca fevkalâde kederlenmiş, müthiş bir heyecana uğramış gözleri yaşararak, Başmabeyinci Etem Beye:

— Babam gibi hürmet ettiğim, sevdiğim amcamın ellerinden öperim. Gidin, istediği, rahat edebileceği ferah bir daireye naklettirin! Demişti.

Bütün bu haller yetmiyormuş gibi, bir kaç gün sonra da, mabeyinci Sait Bey, koşa koşa huzura gelip, Hüseyin Avni paşa ile konuşmakta olan Sultan Murada, gûya bir müjde gibi, amcasının intihar ile vefatını haber vermişti.

Zavallı sinirleri bozuk Padişah:

— Vah! Vah!

Diye bir kaç kere inledikten sonra:

— Şimdi halk, bunu benden bilecek!

Demiş ve son derece bir teessür göstermişti.

Yukarıdanberi saydığım, müessir, müellim, müheyyiç sebepler, hâdiseler zaten zayıf olan biçare Sultan Muradın kabilişifa ve ifakat olmıyacak cinneti mutabbakaya giriftar olmasını intaç eylemiş, gün geçtikçe hastalık ve nihayet Şeyhülislâm Hasan Hayrullah Efendinin imzasını havi olan:

İmamül Müslimin olan zat cununu mutabbak ile mecnun olmakla imametten maksut fevt olsa uhdesinden imamet münhal olur mu?

Elcevap: Allahüâlem olur.

Ketebehulfakir
Hasan Hayrullah
Afâ anhû

Fetvasile iskat olunmuştu.

(Bitmedi)

Yarın:

Sultan Hamidin culûsu

1

Sultan Hamit, tahta, nasıl çıkmıştı? — Sultan Hamit, Eşref saatte salona giriyor. — İçin için üzülenler.

HARICI HABERLER

Herkes birer Nutuk söyledi

Cenevrede heyeti umumiye müzakereleri kapandı

Cenevre, 3 (A.A.) — Havas ajansı bildiriyo:

M. Paul Bancour'un dünkü Milletler cemiyeti heyeti umumiyesinde söylediği nutkun en esaslı kısmı hiç şüphesiz dörtler misakının nasıl mıntakavî misaklar zincirine dahil bulunduğunu ve milletler cemiyeti zihniyetine uygun olduğunu gösteren fıkradır. M. Paul Boncour demiştir ki:

Bu mıntakavî eserleri yanyana getirmek, telif ve tanzim eylemek lâzımdır. Şayet bu eserleri herhangi bir mısakta derpiş ve tashih olunan amelî kaidelere bağlamak için ortada bir milletler cemiyeti olmasaydı bunlar biribirile tezat teşkil ederlerdi. Bu gibi anlaşmalar, teşriki mesai lüzumunu kabul eden büyük devletler, dörtler misakının olduğu gibi daha evvelden bir misak ile bağlı bulunurlarsa daha ziyade zaruret kespeder.

Nutkun bu kısmı heyeti murahhaslar ve bilhassa İtalya zihniyeti tarafından alkışlanması büyük ekseriyetin ayni fikirde olduğunu göstermiştir.

CENEVRE, 3 (A.A.) — Hemen bütün heyeti umumiyenin alkışları arasında bitirdiği bir nutkunda M. Paul Boncour, erkekçe kararlar almanın şiddetle lüzumundan bahsetmiştir. Zira, Silâhları bırakma konferansı makul bir muahede ile neticelenirse misakların millî emniyetleri, müsavi ve faydalı bir kontrolün muahedenin tatbikını temin edip etmiyeceğini ve muahedeye hürmet ettirmek hususunda devletlerin tesanüt gösterip gösteremiyeceklerini bilmek lâzımdır. Silâhları bırakma konferansının veçhesini milletler cemiyeti heyeti umumiyesindeki hava, heyeti umumiyenin alacağı kararlar tayin edecektir.

Nutuk ve Fransız gazeteleri

PATİS, 3 (A.A)—Havas Ajansı bildiriyor: Bütün gazeteler M. Paul Boncour tarafından dün Cenevrede söylenilen nutkun şumülünü ehemmiyetle kaydetmektedirler. Le Journal diyor ki:

"Fransanın sesini duymadan silâh bırakımı üzerindeki müzakereleri anlamak çok müşkül olurdu. M. Paul Boncour dün söylemek lüzumunu duymuştur. Çünkü bugün Berlin ve Londra hükûmetleri silâh bırakımı hakkında müzakerelerde bulunacaklardır. Fransız hükûmeti daha evvelden kendi vaziyetini tasrih etmek istemiştir.,,

Petit Parisien gazetesi de M. Paul Boncour tarafından söylenen nutkun diğer heyeti murahhasalar üzerinde hasıl ettiği tesiri kaydederek diyor ki:

"M. Paul Boncour, Milletler Cemiyeti kurulalıdanberi Fransanın kendisine maletmiş olduğu itimat ve teşriki mesai siyasetinden katiyen ayrılmamak hususundaki azmini teyit eylemiştir.,,

CENEVRE 3 (A. A.) — Umumî müzakereyi kapatmadan evvel reis söz istemiş alan son hatiplere söz verdi ve bu arada İran murahhası, hükûmetinin Milletler cemiyeti hakkındaki hislerini bildirdi.

Bundan sonra birinci komisyonun, 1936 senesine kadar konsey azaları sayısını muvakkaten 9 dan 10 a çıkaran projesi ittifakla kabul edildi.

Bu kararın konsey tarafından da tasvip edilmesi lâzımdır.

Heyeti umumiye müzakereleri kapatmıştır.

M. Çaldaris Türk-Yunan misakından bahsetti

Cenevre, 3 (Milliyet)— Cemiyeti Akvam müzakereleri esnasında söz söylerken M. Çaldaris Türk-Yunan misakının ehemmiyetinden bahsetmiştir.

Türk-Yunan hudutlarının masuniyet ve müdafaasının Cemiyeti Akvamın sulh prensiplerine muvafık olduğunu, Yunanistanın diğer komşularile de yakınlaşmayı arzu ettiğini de ilâve etmiştir.

Kubada Gene çarpıştılar

Amerika daima müteyakkız vaziyetini muhafaza ediyor

Havana, 3 (A.A) — Hotel National de hükûmet kuvvetleri tarafından muhasara edilmiş olan âsiler kanlı bir müsademeden sonra teslim olmuşlardır. 119 ölü ve bir kaç yüz yaralı vardır.

Havana, 3 (A.A) — Dünkü karışıklıklar esnasında kırkı asker onu zabit olmak üzere 75 kişi ölmüş, 200 kişi yaralanmıştır. Müsademeler esnasında talebeden ve halktan bir çok kimseler de yaralanmıştır.

Havana, 3 (A.A) — Amerika hariciye nazıri M, Hull'ün Cuba'daki vaziyetin kendisinde hiç bir telâş ve endişe uyandırmadığı yollu beyanatın aksine olarak Havana mahfillerinde söylendiğine göre Amerika bahriye nezareti Cuba'da bulunan 5,000 Amerikalı ile yabancının can ve mallarının korunması maksadile icabında yapılacak bir müdahele için her türlü hazırlıklarda bulunmaktadır.

Yeni Meksika kruvazörü, Havana'ya gitmek üzere yola çıkmıştır.

Wyoming kruvazörü ne, 600 bahriye silâhendezile birlikte Hamton Roads'dan harekete hazır bir haldedir.

Borçlar meselesi

Müzakereler gelecek haftaya bırakılacak

VAŞİNGTON, 3 (A.A) — Maliye nazırı muavini, M. Acheson'un bildirdiğine göre 5/10 tarihinde başlayacak olan harp borçları müzakerelerinin gelecek haftaya bırakılması muhtemeldir. Çünkü bu hususta M. Roosevelt ile vaziyet görüşülecektir.

M. Paul Boncour

Yakında Varşovaya gideceğini söyledi

Varşova, 3 (A.A) — Cenevrede bir Polonyalı gazeteci ile görüşen M. Paul Boncour, hariciye nazırı M. Beck'in ziyaretini iade için Varşovaya gelmek niyetinde olduğunu söylemiştir.

Gazeteler M. Titulesco'nun eyim 8 veya 9 unda Varşovaya geleceğini yazıyorlar.

Amerikada kalkınma

ŞİKAGO, 3 (A.A.) — M. Roosevelt, Amerika-legion-nunun senelik millî kongresine hitaben söylediği bir nutukta demiştir ki:

Millî kalkınma programımızın tam bir şekilde tatbiki altı aydan evvel yapılamaz.

İşsizlerin sanayi işlerinde kullanılabilmesi tam bir şekilde yapılamamış bazan az ve bazan bir çok kişiye iş bulunmuştur. Fakat netice lehimizdedir. Krediler bankalarda donmuş vaziyette kalmaları bertaraf edilmiştir. Ve bu krediler işlemeğe başlamıştır. Çiftçilerin kazançları artıyor, fakat daha arttırmak lâzımdır. Sanayi kalkınıyor, lâkin bu kalkınmayı da arttırmak için alım kudretini arttırmak lâzımdır.

Uzun rekor peşinde

Colling Vood, (Antario'da) 3 (A.A) — Tayyareci Mollison ile karısı Bağdad'a doğru uzun bir uçuş yapmak için iki defa havalanmak istemişlerdir. Faket çok olan "Seafarer II,, adlı tayyareleri bu teşebbüslerin ikisinde de yerden kalkmamıştır.

SON DAKİKA

Sovyetlerle ticarî bir mukavele imza edildi

Ruslar 17 Şubata kadar bizden iki milyon liralık mal alacaklardır

ANKARA, 3 (Telefonla) — İktısat Vekâletile Sovyet Ticaret mümessili arasında bir müddetten beri devam eden müzakere neticelenmiş ve mukavele imzalanmıştır.

Derhal meriyete giren bu anlışma esaslarına göre Rusya 17 şubat 1933 tarihine kadar memleketimizden (2) milyonluk mal alacak ve buna mükabil memleketimize kontenjana tâbi olmadan ayni miktarda Rus malı ithâl edebilecektir.

Rusyanın bizden alacağı mallar yün, tiftik, hayvanat ve zeytin olacaktır. Mükabilinde ithal edeceği Rus malları meyanında Şark Vilâyetlerimizin ihtiyacı olan şeker bulunacak tır.

Romen Hariciye nazırı ayın onunda Bükreşten hareket edecek

BÜKREŞ, 3 (A. A.) — Anadolu Ajansının Balkan hususî muhabiri bildiriyor: M. Titulesko, ayın dokuzunda Varşovadan buraya gelcek ve ayın onunda Bükreşten Ankaraya hareket edecektir.

Bükreş mahafilinin Varna mülâkatının neticeleri hakkında kanaati

BÜKREŞ, 3 (A. A.) — Anadolu Ajansının Balkan hususî muhabiri bildiriyor:

Bulgaristanın umumî vaziyetini yani kralın vaziyetini, hükûmetin vaziyetini, fırkaların vaziyetini ve komitelerin vaziyetini ve hâkim olan tesirleri bilen Romen mahafilinde Varna mülâkatının Bulgaristanı imkânsız taleplerinden vazgeçirecek, umumî bir anlaşma çerçevesi içerisine alması temenni edilmekle beraber Bulgaristandaki temayüllerden doğan vaziyetin bu hususta çok ümitbahş olmadığı da gizlenememektedir.

Türk - Bulgar ticaret muahedesi

ANKARA, 3 (Telefonla) — Türk - Bulgar ticaret muahedesi müzakeratını Bulgaristan namına idare edecek olan Bulgar Millî Bankası mümessili geldi. İktısat Vekili tarafından kabul edildi. Müzakerata Hariciye Vekâletinde devam olunmaktadır.

Bu defa müzakerenin itilâfla neticeleneceği kanati vardır.

Akay idaresinin yeni vapurları

ANKARA, 3 (Telefonla) — Akay idaresi için satın alınması kararlaşan iki yeni vapurun evsaf ve şeraitini tespit etmek üzere İstanbulda Akay idaresinde bir komisyon teşkili kararlaşmıştır. Bu komisyona bir fen heyeti iştirak edeceği gibi Adalar, Kadıköy ve Haydarpaşada oturup ta bu tarafların ihtiyaçlarını yakından bilen bazı zevatın da mütalealarından istifade edilmek üzere komisyona aza olarak iştirake davet edilmeleri faydalı görülmüştür.

Küçük sanatlar kanunu hakkında bir talimatname hazırlandı

ANKARA, 3 (Telefonla) — Küçük sanatlar kanununun tatbikatı için hükûmet kendisine verilen salâhiyete istinaden bir talimatname ve bir de tamim hazırlamıştır. Bu talimatname ve tamim yakında bir kararname ile neşir ve ilân olunacaktır.

İktısat Vekili Sümer Bankta

ANKARA, 3 (Telefonla) — İktısat Vekili Mahmut Celâl B. bugün öğleden sonra yeni dairesine yerleşen Sümer Bankı ziyaret etmiştir.

Fuat Bey riyaziye muallimi oldu

ANKARA, 3 (Telefonla) — Maarif Vekâleti orta tedrisat Umum Müdürü Fuat B. Kandilli Lisesi riyaziye muallimliğine tayin edilmiştir. Yerine kimin tayin edileceği henüz malûm değildir.

İş Bankası Başmüfettişi

ANKARA, 3 (Telefonla) — İş Bankası Başmüfettişi Sami Beyin İktısat Vekâletinde mühim bir vazifeye tayini kararlaşmıştır. İş hayatında bulunan münevver ve kıymetli elemanların daha bu tayini takip etmesi ihtimali kuvvetlidir.

Cümhuriyet bayramı marşı

ANKARA, 3 (A. A.) — Cümhuriyetin onuncu yıldönümünü kutlulama yüksek komisyonu riyasetinden:

Yüksek Komisyonun kabul ettiği onuncu Cümhuriyet Bayramı marşının notaları dağıtılmıştı. Bir kaç günden beri çalıştırılan Ankaranın bütün mektepler talebesi bugün Halkevinde toplanarak hep bir ağızdan ilk provayı yaptılar. Tecrübe muvaffak oldu.

Takas komisyonu muntazaman toplanacak

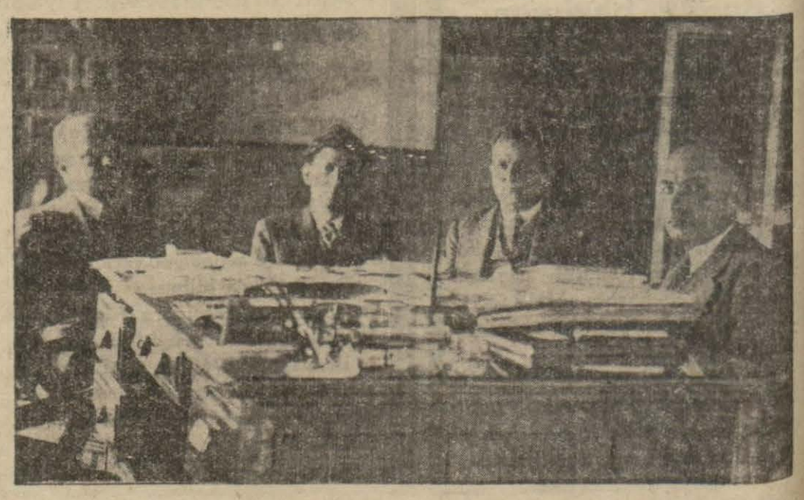

Takas Komisyonu dün de Vali muavini Ali Rıza Beyin reisliği altında toplanmıştır. Komisyon elde muamele li iş bırakmamak için muntazaman içtimalar yapacaktır. Takas Heyetinin bürosu da teşekkül etmiş, dünden itibaren Ticaret Odasından vilâyete gelen kâtipler de çalışmıya başlamışlardır.

Komisyondan bir aza ile Eksper Heyeti dün ihraç edilecek mallar için mahallerinde tetkikat yaparak kıymet koymuştur.

Bükreşte Cümhuriyet Bayramı

Radyoda 80 kişi Türk marşını söyliyecek

BÜKREŞ, 3 A.A. — Anadolu Ajansının Balkan hususî muhabiri bildiriyor: Bükreşte Türkiye cümhuriyetinin onuncu yıldönümünü tesi't için Türkiye dostu Romanya münevverleri tarafından yapılan program hülâsası şudur:

Radyo neşriyatı cemiyeti her sene verilmesi mutat olan müsamerelerine bu sene 29 birinci teşrin akşamı Türkiyeye ait neşriyat ile başlıyacaktır. Türkiye sefiri bir hitabe söyliyecek ve onu takiben Romanyanın en maruf hatiplerinden iki zat Türkiyenin cümhuriyet idaresinden beri her sahada elde ettiği inkişaf hakkında konferanslar verecektir. 80 kişiden mürekkep bir Romen teganni heyeti millî Türk marşını söyliyeceklerdir.

Türk halk şarkıları radyo cemiyetinin orkestrası tarafından çalınacaktır. Bundan başka, "Avrupa fikri" ismini taşıyan ve maruf muharrir Mlle. Vakaresko'nun reisi bulunduğu cemiyet ilk teşrinin 24 üncü salı günü diğer bir suare hasredecek ve bu suarede Yine Bükreşin en maruf ilim ve sanat adamları Türk ruhiyatı, Türk halkı, Türk memleketi ve Türk tarihi hakkında müsahabelerde bulunacaklardır.

Millî bayram günü olan 29 birinci teşrin günü Üniversul, Dimintsa, Kurentul, Kuventul, Dretka tea, Viterul, Endepandan Rumen gibi Romanyanın en maruf gazeteleri, bir sahifelerini, on sene zarfında Türkiye cümhuriyetinin tahakkuk ettirdiği her nevi eserleri resimler ve istatistiklerle tetkike hasredecektir.

M. Venizelos dünü Adada geçirdi

M. Venizelos ve refikası dün Büyükadada bir gezinti yapmıştır. Muhterem misafirimiz refakatinde Yunan gazetecileri bulunduğu halde bir muşla Büyükadaya gitmiş ve öğle yemeğini Kalipso otelinde yemiştir.

Öğleden sonra araba ile bir tur yapmış ve akşam saat 18.30 da Perapalas oteline dönmüştür.

M. Venizelos ve refikası yarın sabah Stellâ d'Italia vapuru ile Pireye hareket edeceklerdir.

Tırpan

Sakat bir düşünce

İki kardeş.. tesadüf bunları bir mektepte, bir sınıfta birleştirmiş. Beraber diploma almışlar. Beraber mesleğe girmişler. Ve nihayet geçenlerde Maliye müfettiş muavinliği için açılan bir imtihana girmişler ve gene beraber muvaffak olmuşlar.

Tabiî bir netice ve hoş bir tesadüf.

Fakat bu beraberlik ve bu kardeşlik idare hayatında onlar için hatıra gelmiyen bir ayrılığa sebep olmuş.

İki kardeşin ayni meslekte olmaları mahzurlu görülmüş. Ayni imtihanda muvaffak olan, binaenaleyh imtihan şartlarına göre teklif edilen fazifelere hak kazanan iki kardeşin bir meslekte buluşmalarına kanunî mesağ var mı, yok mu diye Devlet Şurasına sorulmuş. Şura düşünmüş, taşınmış şu cevabı vermiş:

"İki kardeşten hangisi imtihanda daha fazla muvaffak olmuşsa onun tercihile diğerinin reddi lâzımgelir.,,

Bu fetvanın istinat ettiği idarî sebepleri tabiî bilmiyoruz. Yalnız bir mesele var.

Ya bu iki kardeş imtihanda ayni derecede muvaffak oldularsa!? Olur ya, sonra her sanatte, her meslekte hattâ meb'usluğa kadar bir çok biraderler birleşmişlerdir. Şimdiye kadar böyle tesadüfler çok görülmüştür. Meselâ Fransanın en meşhur diplomatlarından Jules Cambon ve Paul Cambon birederler ikisi de Elçilik mesleğinde birleşmişlerdir. Ve Fransa bu iki diplomatın mesaisi ile iftihar eder.

Bizde de buna benzer misaller pek çoktur. Bu iki kardeş müfettişlik imtihanında muvaffak olddularsa bunu zekâlarına, bilgilerine borçludurlar. Kardeş olmak ayni haktan istifade etmeyi menetmez. Bunda idarî mahzur da pek varit değildir. Çünkü iki biraderin ayni vazifede âmir ve memur vaziyetinde birleşmelerine imkân yoktur. Olsa bile o zaman böyle bir tesadüften ictinap etmek mümkündür İdare mesleği liyakatli insanlar için devamlı bir itilâ yoludur. Yarın kardeşlerden birinin defterdar, ötekinin meb'us olmıyacağını kim temin eder. İmtihandan maksat devlet makinesine değerli, istidatlı uzuvlar tedarik etmektir. Yoksa imtihan biraderlik, süt kardeşlik gibi karabetleri ayıklayan süzgeç değildir.

Napoleon, çıkmasını istemediği işleri komisyonlara, şûralara havaedermiş. Büyük inkılâpçılar bu mahiyetteki heyetlerden hiç hoşlanmazlar. Vakia kararlarını daima ilmî bir kanaate veyahut esaslı bir tecrübeye istinat ettiren bu gibi heyetler acele iş görmek istiyen devlet adamları için sıkı bir firendir. Fakat makine ilminde firenin faydası kadar zararı da olduğu sabittir. Sıkı firen çok defa sakatlık yapar.

Bana öyle geliyor ki iki kardeş bu karardan sonra ömürlerinde ilk defa kardeş olduklarına kızmışlardır. Tevekkeli memuriyet hayatının cilvelerinden bahsetmezler.

Burhan CAHİT

BORSA

(İş Bankasından alınan cetveldir)

3 Teşrinievvel 1933

Akşam Fiatları

İstikrazlar		Tahvilât	
İstikraz dahili	97,25	Elektrik	—.—
1933 İstikrazı	95,10	Tramvay	—.—
Şark D. yolları	2,50	Tünel	—.—
D. Muvahidei	54,50	Rıhtım	17,60
Gümrükler	8,50	Anadolu I	45,75
Saydı mahi	6,50	» III	47,25
Bağdat	10,35	Mümessil	51,20
T.askeriye	10,35		

ESHAM

İş Bankası Nama	9,50	Telefon	11,50
» » Hamiline	9,55	Bomonti	19,25
» » Müesais	102	Terkos	27
Tramvay	48,	Çimento	11,70
Anadolu Hisse	27,65	İttihat day.	18,
Reji	3,60	Şark day	1,25
Şir. hariye	15,25	Balya	2,05
		Şark m. ecza	2,85

ÇEK FIATLARI

Paris	1206	Prağ	15,92
Londra	647	Viyana	4,33
Nüyork	73.85	Madrit	5,65
Brüksel	3,3885	Berlin	1,98
Milano	502	Zloti	4,1975
Atina	82,8425	Peşte	4,1975
Cenevre	2,4425	Berlin	1,98
Amsterdam	1,1712	Bükreş	79,06
Sofya	66,1225	Moskov	1081.50

NUKUT (Satış)

	Kuruş		Kuruş
20 f. Fransız	167	1 Şilin, Av.	24,50
1 İsterlin	648	1 Pezeta	16
1 Dolar	135	1 Mark	48
20 Liret	223	1 Zeloti	24.—
20 f. Belçika	117	20 Ley	0.23
20 Drahmi	24	20 Dinar	55.—
20 İ. İsviçre	818	1 Çernoviç	—.—
20 Leva	25,—	1 Altın	9,22
21 Kur. Çek	118	1 Mecidiye	0,37
1 Florin	83	Bankı ot	2,43

ŞEHİR HABERLERİ

Ekonomi

Üzüm, incir

Ege mıntakasında vaziyet nasıl tahmin ediliyor?

Ege iktısadî mıntakasının 1933 senesi üzüm mahsulü 50 — 55 bin ton tahmin edilmiştir. 1932 senesi üzüm mahsulü 56 bin ton idi. Bu sene havaların serin gitmesi hasebile üzüm mahsulü piyasaya biraz geç gelmiştir. Geçen sene borsaya 17 ağustosta gelen ilk üzüm mahsulü bu sene 28 ağustosta gelebilmiştir.

Mevsim başlangıcından eylûl sonuna kadar İzmir limanından ecnebi memleketlere 2,905,000 kilo üzüm ihraç edilmiştir. Almanya ve şimali Avrupa memleketlerine bu müddet zarfında yapılan ihracat iki milyon kiloyu geçmiştir. Son hafta zarfında İzmir borsasında üzüm fiyatları cinsine göre dokuz kuruş ile yirmi dört kuruş arasında olmuştur. Ayni hafta zarfında Hamburg borsasında Türk üzümlerinin fiyatları cinsine göre on altı ile yirmi altı filoren arasında bulunmuştur. Fiyatlar geçen seneye nispetle biraz aşağıdır.

Ege mıntakasının 1933 senesi incir rekoltesi 27 bin ton tahmin edilmiştir. 1932 senesi mahsulü 25 bin ton idi. Havaların serin gitmesi dolayısile mahsul piyasaya biraz geç arzedilmiştir. Geçen sene borsaya 29 ağustosta gelen incir bu sene ancak 10 eylûlde gelebilmiştir. Mahsul iyidir.

Mevsim başlangıcından eylûl sonuna kadar muhtelif ecnebi memleketlere 706,000 kilo incir ihraç edilmiştir. Bu müddet zarfında en fazla ihracat yapılan memleketlerin başında Mısır gelmektedir. Sonra sırasile Almanya ve şimali Avrupa memleketleri ve İngiltere gelmektedir.

Son hafta zarfında İzmir borsasında kaydedilen incir fiyatları cinsine göre dokuz kuruş ile on yedi kuruş arasında bulunmuştur. Fiyatler geçen seneye nisbetle biraz yüksektir.

Mevsim başlangıcından eylûl sonuna kadar İzmir borsasında satılan üzümlerimizin miktarı 10,389,000 kilo ve incir miktarı 2,947,000 kilodur. Bu sene her iki mahsulün de süratle ihracına intizar olunabilir.

Borsa idare heyetinde

Ticaret ve Zahire borsası idare heyeti dün toplanmış ve borsaya ait idarî işlerle yeni bütçeye taallûk eden bazı hususat etrafında görüşmüştür.

Resmi verilmeyen iptidaî maddeler

Müddeti biten beş senelik mevadı iptidaiye muafiyet cetvelinden istifade ederek gümrük resmi verilmeksizin ithal edilen iptidaî maddelerden kullanılmıyarak 933 senesine devredilenlerin gümrük resminin fabrikatörlerden tahsil edileceği yazılmıştı. İstanbul Gümrükleri Başmüdürü Seyfi Bey, bu hususta henüz resmî bir tebligat vâki olmadığını söylemiştir.

Ofis nakledilecek

İhracat Ofisi yakında Ankaraya nakledilerek şehrimizde bir istihbarat bürosu ipka edilecektir.

Ruhsat almayan ikraz müesseseleri

Henüz ruhsat almıyan ikraz müessese lerinin meydana çıkarılarak mahkemeye tevdii için Ticaret Komiserlerinden Mahmut, Nahit Tahsin Beyler kontrola memur edilmişlerdir.

İspanyaya yumurta ihracatımız

İspanya ile aramızdaki ticaret muahedesinin teşrinisani bidayetinden itibaren meriyetten kaldırılması tekarrür ettiği haberi üzerine yumurta tacirleri dün İhracat Ofisile Ticaret Müdürlüğüne müracaatla bundan tevellüt edebilecek vaziyetler hakkında malûmat almışlardır. İktısat Vekâletince, bu vaziyetten ihracatımızın müeessir olmaması için baz ıtedbirler alınacaktır.

İspanyol pamuk sanayii mümessilli

İspanya pamuklu mensucat sanayii mümessili Komiro Kotes İktısat Vekâletinin şehrimizde bulunan müessese lerini ziyaret etmiştir.

Malûllere maaş

Harp malûlleri birliğinin bir teşebbüsü

Harp malûllerinden olup beşinci ve altıncı dereceden malûl maaşı almakta iken evvelce bunlardan on seneliklerini mensup oldukları malmüdürlüklerinden almış olanlar hakkında âhiren harp malûlleri birliği tarafından yapılan bir teşebbüs üzerine bunlara tekrar maaş tahsis edilmesine karar verilmiştir. Yalnız evvelce almış oldukları paraların mahsubu icra edildikten sonra maaşlarından istifade edecekleri birliğe bildirilmiştir. Bunu üzerine harp malûlleri birliği buna mukabil Müdafaai Milliye vekâletine gönderdiği cevapta, mahsup muamelesinin uzun süreceğinden ve malûllerin perişaniyetini mucip olacağından bahsedilmiş ve bu mahsup suretinin maaş tahsis edildikten sonra maaşlarının dörttte birinin kesilmek suretile tekrar maaş itası hususunun temini rica edilmiştir.

Maarifte

Tehacüm önünde

Bazı mektepler yarım gün tedrisat yapıyor

Bu sene ilk mekteplere pek fazla tehacüm olması dolayısile Maarif müdürlüğü mektep ve kadro ile bütün talebeyi okutmak imkânını bulamamıştır. Kayıt ve kabul de bir taraftan devam etmektedir. Bunun için, Maarif müdürlüğü bazı semtlerdeki ilk mektepleri öğleye kadar tedrisat yapmak üzere teşkilâtlaştırmıştır. Bu gibi mekteplerde bir kısım talebe öğleye kadar ders okumakta ve bu talebe gittikten sonra diğer bir kısım talebe derse başlamaktadır. Böyle tedrisat yapan mekteplerde ders programlarının saatlerinde değişiklik yapılarak bütün derslerin okutulması imkânı elde edilmiştir. .

Bilhassa Aksaray, Fatih, Karagümrük taraflarında böyle tedrisat yapan ilk mektepler fazladır.

İlkmekteplere muallim kürsüsü konmayacak

Yeni terbiye sistemlerinden ilk mektep dershanelerinden muallim kürsüsü kaldırılmaktadır. İstanbulda yeniden inşa edilen bir çok ilk mekteplerde sınıflara kürsü konulmakta, yalnız muallim için bir iskemle bulunmaktadır. Bu suretle muallim daima talebe arasında bulunmakta ve mesai ile daha yakından alâkadar olmaktadır. İlkmektep muallim kürsülerinin lâğvi ayni zamanda tasarruf temin etmektedir.

Haydarpaşa lisesi

Haydarpaşada eski Tıp Fakültesi binasında tesis edilecek yeni liseye, Kadıköy lisesinin nakledilmesi tekarrür etmiştir. Maarif Vekâleti dün Kadıköy lisesine keyfiyeti bildirmiştir. Bu hafta sonunda nakil bitecek ve yeni binada tedrisata başlanacaktır.

Dişler muayene edilecek

İlkmektep talebesinin dişlerinin muayenesi için Dişçiler Cemiyeti tarafından bir komite intihap edilmiştir. Bu komite reisliğine Dişçi mektebi Müdürü Kâzım Esat Bey getirilmiştir. Komite bu işi yapmak için belediyeden bir miktar tahsisat istemiştir. Belediye bu tahsisatı vermiştir.

Önümüzdeki ay başından itibaren talebenin dişlerinin muayenesine başlanacaktır.

Mektepsiz talebe kalmayacak

Dünkü Son Posta gazetesi bir çok talebenin mektepsiz kaldığını ve yer bulamadığını yazıyordu. Bu sene bütün mekteplerde fazla tehacüm varsa da vekâlet mektep idarelerine emir vererek açıkta talebe bırakılmamasını bildirmiştir.

Muallimlik isteyenler

Muhtelif derecede muhtelif mekteplere muallim tayin olunmak üzere Maarif Müdürlüğüne her gün bir çok kimse müracaat etmektedir. Münhal olmadığından hemen bunların kısmıazamı ret cevabı almaktadır. Tayin bekliyen istidaların adedi beş yüzden fazladır. Ayrıca bu hususta Maarif Vekâletine müracaat edenlerin adedi de bir haylidir.

Son zamanlarda muallimlikten başka mektep hademeliğine tayin edilmek üzere müracaat edenlerin adedi de bir hayli artmıştır. Anadoludan gelen bir çok kimseler mekteplerde hademelik almak üzere Maarif idaresine müracaat etmektedirler. Bu müracaatlar da imkân nispetinde is'af edilmektedir. Hademelik için müracaat edenler arasında dikkate şayan zevat ta vardır. Dün, mekteplerde hademelik istemek üzere müracaat edenler meyanında iki zat bilhassa dikkati celbediyordu. Bunlardan biri Anadolunun büyük ve maruf bir liman şehrinin sabık belediye reisidir. Bir diğeri de sabık bir nahiye müdürüdür.

Millet mekteplerinin beş senelik faaliyeti

Millet mekteplerinin açıldığı zaman dan şimdiye kadar geçen beş sene zarfındaki faaliyetlerine dair Başvekâlet, Maarif Müdürlüğünden bir istatistik istemişti. Bu istatistik hazırlanmış ve gönderilmiştir.

Üniversite kadrosu ikmal edildi

Üniversite kadrosu ikmal edilmiştir. İlân edlimek üzere bugünlerde âli tastika arzedilecektir.

Öğrendiğimize göre, kadroya alınan yeni muavin profesör namzetlerinden ve asistanlardan bir kısmı önümüzdeki sene sonunda muhtelif Avrupa memleketlerine gönderileceklerdir. Gönderilecek muavin namzetleri oralarda tetkikatta bulunacaklar ve doktoralarını vereceklerdir. Yeni namzet muavinlerden doktoralarını vermiş olanlar bir seneye kadar tezlerini vermi şolacaklardır.

Türk kütüphanelerinde tetkikat

Roma Darülfünunu türkçe muallimi Dr. Ettore Rossi eski Türk kütüphanelerinde tetkikatta bulunmak üzere İstanbula gelmiştir.

Dr. Rossi, perşembe günü saat 17 de Halkevinde: "İtalyada Türk tetkikatının tarihine bir nazar,, mevzuu üzerinde türkçe bir konferans verecektir.

Dr. Rossi Oriente Moderno mecmuası muharrirlerindendir. Şimdiye kadar bir çok makaleler neşretmiştir. Bu meyanda Türk edebiyatı ve Türk harsi ve muasır bir Türk muharriri Ziya Kökalp, son 25 sene zarfında Türkiyede ve Avrupada Osmanlı tarihi mevzularına dair bazı etütler vardır.

Mahkemelerde

İki eroin kaçakçısı

Dün de iki kişi daha mahkûm edildi

Eroin kaçakçılığı yapmaktan suçlu İzmitli İsmail Hakkı efendi ile arkadaşı Hasan efendinin muhakemeleri neticelenmiştir.

Her ikisinin de suçu sabit görüldüğünden mahkûm olmuşlardır. İsmail Hakkı efendi bir sene hapis yatacak, 200 lira para cezası verecektir. Hasan efendi de 10 ay hapse konulacak ve kendisinden 160 lira para cezası alınacaktır.

Bir dolandırıcı mahkûm oldu

Simon ismindeki tüccarı Ordudan kendi namına bir sürü koyun getirdiğini ve Hantal zade Vehbi Beyin kain biraderi olduğunu söyliyerek dolandıran sabıkalı güruhundan Cafer oğlu Mehmet Ali dün birinci ceza mahkemesinde muhakeme edilmiştir. Mehmet Alinin cürmü sabit olduğundan 3 ay 15 gün hapsine ve 58 lira para cezası vermesine karar verilmiştir.

Kanuna mugayir iane toplanmış mı?

Beyoğlu sulh mahkemesi iane cemi kanununa mugayir hareketten dolayı Beyoğlu Ermeni Kilisesi fıkaraperver heyeti aleyhine açılan davanın rüyetine başlamıtşır.

Heyet reisi Dr. Balıkçıyan Ef. mahkeme reisinin suallerine cevaben, kanuna mugayir harekette bulunmadıklarını, ancak bazı hayırsever zevat tarafından mahalle fakir halkının ihtiyaçlarına daha iyi vâkıf olmaktan ve onlara tevzi olunmak üzere kendilerine birer miktar para tevdi edildiğini, fıkaraperver heyetinin ayrı bir teşekkül olmayıp kilise mütevelli heyetine mensup olduklarını söylemiştir.

Mahkeme iane veren ve isimleri liste halinde intişar eden zevatı şahit sıfatile dinlemek üzere talik edilmiştir.

Çarpışma tahkikatı

Yunan bandıralı Atlas ve Elen vapurlarının müsademesine ait tahkikat evrakı liman idaresinden mahkemeye devredilmiştir. Liman Fen Heyeti, müsademede muhtî tarafı tespit etmemiş tri. Mahkemece intihap edilecek ehlihibre bu hususta tetkikatta bulunmatkadır.

Afyon inhisar müdürü Ankaraya gitti

Uyuşturucu maddeler inhisarı müdürü Ali Sami Bey, Yugoslavya ile yapılan Afyon satış mukavelesinin tatbikatına dair İktısat vekâletinden direktif almak ve Ankarada inşa edilecek büyük fabrika işile meşgul olmak üzere dün Ankaraya gitmiştir.

Adliye müsteşarı

Şehrimizde bulunan adliye müsteşarı Tevfik Nazif Bey dün de adliyede Başmüfettişlik dairesine gelerek meşgul olmuştur.

Tevfik Nazif Bey bir kaç güne kadar Ankaraya avdet edecektir.

Belediyede

Uygun yapılmamış Bayraklar

Belediye satılmasını ve asılmasını menedecek

Cümhuriyet bayramı için son zamanlarda bayrak yapanlar çoğalmıştır. Fakat yapılan bayrakların bir kısmının nümunaye muvafık olmadığı nazarı dikkati celbetmektedir. Belediye böyle bayrakları menedecektir.

Bir çok Anadolu blediyeleri, İstanbul belediyesine müracaat ederek ampul ve bayrak almak için tavassut edilmesini rica etmişlerdir. Belediyemiz, muhtelif müesseseler tavsiye etmiştir.

Duvarlara asılacak afişlerin Ankarada basılması bir kaç güne kadar bitecektir. Bu afişler, on sene evvelki iktısadî, içtimaî, adlî, ilmî, malî ve maarif sistem ve hayat vaziyeti ile cümhuriyet idaresindeki yenilikleri resimlerle, mukayeseli ve gayet canlı bir şekilde göstermektedir.

Cumhuriyet devrinden evvel medreseden yetişmiş sarıklı bir hocanın kerpiç duvar arasında hasırlar üzerine diz çöken talebeye, elindeki uzun ve kalın sopa ile ders göstermesi ile şimdiki muntazam sıralarda yerleşmiş cümhuriyetçi talebenin vaziyetini pek canlı olarak gösteren bir tablo da bu afişler arasındadır.

Duvarlara asılacak bu afişler cümhuriyet idaresinin semereli faaliyetlerini bir araya toplıyarak hülâsaya kâfi gelecektir.

İznik gölüne gidenler geldiler

Belediye seyyahin şubesinin tertip ettiği İznik gölü seyahatine gidenler dün avdet etmişlerdir. Belediye ikinci bir seyahat daha tertip edecek ve bu sefer Apolyonet gölüne, Trova harabelerine gidilecektir.

Vilâyette

Takdirname

Taltif edilen vali ve kaymakamlar

Dahiliye vekâletince takdirname alan vali ve kaymakamların isimleri bildirilmiştir:

Kırklareli valisi Mehmet Faik Bey: Nafia işlerinde senelik programın tamamile tatbikine muvaffak olmasından dolayı Nafia vekâletince takdir edilmiştir. Zonguldak valisi Halit Bey: Yol programının meydana gelmesinde büyük faaliyeti görüldüğünden Nafia vekâletince takdir edilmiştir. Mudurnu kaymakamı Ali Rıza Bey: Nafia işlerinde ve muamelâtı sairede gösterdiği mesai ve muvaffakıyete binaen Bolu vilâyetince takdir edilmiştir. Gerede Kaymakamı İsmail Bey: Nafia işlerinde ve muamelâtı sairede gösterdiği mesai ve faaliyetine binaen Bolu vilâyetince takdir edilmiştir. Turgutlu kaymakamı Hâkim Şerif Bey: Kaza dahilindeki sıtma mücadelesinde gösterdiği mesaiye binaen takdir edilmiştir. Kalecik kaymakamı Ragıp Bey: Keskin hükûmet tabibi Cemal Beyin katillerini elde etmek hususunda gösterdiği gayrete binaen Ankara vilâyetince takdir edilmiştir. Keskin kaymakamı Abdülkadir Bey: Keskin hükûmet tabibi Cemal Beyin katillerini elde etmek hususunda gösterdiği gayrete binaen Ankara vilâyetince takdir edilmiştir. Beytüşşebap kaymakamı Kâmil Bey: Kaza dahilinde vücuda getirdiği asarı ümran dolayısile mülga Hakkâri vilâyetince takdir edilmiştir.

Sarıyer kaymakamlığı

Dahiliye vekâleti mahallî idareler umum müdürlüğü muavinlik ve birinci şube müdürlüğüne tayin olunan Sarıyer kaymakamı Hüdaî Bey yerine sabık kaymakamlardan Memduh Bey tayin edilmiştir.

Polisle

Mütecaviz sarhoş

Kahve sahibi tarafından ağırca yaralandı

Yenişehirde Ayazma caddesinde oturan Mahmudun kahvesine Feriköylü manav Talât sarhoş olarak gelmiş ve kahve sahibi Talâtı dışarı çıkarmak istemiş buna ifrit olan Talât ta Mahmudun üzerine hücum etmiş ve Mahmut ta yanında bulunan bıçakla Talâtı yüzünden ve ağzından ağır surette yaralamıştır. Yaralı çocuk hastaneye kaldırılmış ve Mahmut ta yakalanmıştır.

Getirilen yaralı öldü

Yalovada Safra köyünde yaralanarak İstanbula getirilen Sait oğlu Hüseyin Cerrahpaşa hastaensinde vefat etmiştir. Yapılan muayenede Sait oğlu Hüseyinin bıçakla böğüründen yaralandığı ve bu yaranın ölümünü intaç ettiği anlaşılmıştır.

Kumar

Galatada Rıhtım caddesinde yersiz, yurtsuz takımından Ahmet ve Mehmet isminde iki kişi zarla kumar oynarken memurlar tarafından görülmüş 11 kuruş ile yakalanmışlardır.

Köylü sigaraları

Beşiktaşta Köy içinde demirciler sokağında 37 numaralı yumurtacı Yaşarın dükkânında inhisarlar takip memurları bir arama yapmışlar ve dükkânda 137 paket köylü sigarası bulunarak müsadere etmişlerdir.

Kaçak iskambil

Galatada Necatibey caddesinde Lâz Mustafanın kahvesinde Hasanın elinde bir deste kaçak iskambil kâğıdı görülmüş ve müsadere edilmiştir.

Yankesici

Büyükadada oturan Zübeyde Hanımın Karaköyde cebini karıştırarak yankesicilik suretile çantasını alarak kaçmak istiyen sabıkalı Baron yakalanmıştır .

Çinko hırsızı

Emlâk ve Eytam Bankasına ait olan Beykoz parkındaki harap binadan 38 kilo çinko çalan sepetçi Inebolulu Rifat çinkoları götürürken görülmüş ve yakalanmıştır.

Baytarlık işleri

Umum müdür Konyadaki tetkikatını bitirdi

Konya vilâyetine tetkikat yapmak üzere gitmiş olan Ziraat Vekâleti baytar işleri umum müdürü Sabri Bey tetkikatını bitirerek dün şehrimize gelmiştir. Sabri Bey öğleden sonra Vilâyet Baytar müdiriyetine giderek vilâyet baytar müdürü Etem Beyle görüşmüş ve baytarî işler hakkında malûmat almıştır. Sabri Bey kendisile görüşen bir muharririmize şunları söylemiştir:

— Konya vilâyetinin idarei hususiyesine ait olan çiftliğin müvazenei umumiye namına alarak burasını tay deposu haline çevirmek için tetkikat yaptım. Şimdiye kadar mezuniyetimi geçirmek üzere İstanbulda bulunduğum günlerde eski Pendik bakteriyoloji enstitüsünde mevcut elektrik ve motor tesisatının Karacabey harasına nakline de nezaret edeceğim.

Sabri Byi dün vilâyet baytar müdürlüğünde vilâyet aygır deposu müdürü Abdülkadir, belediye müdürü Esat. yüksek baytar mektebi müderrislerinden Salih Zeki Beylerle bazı zvat ziyaret etmişlerdir.

Mahalle muhtarları

Muhtarlıklara kimler ve ne zaman tayin edilecek?

Belediye ve kaymakamlıklarda yeni muhtar teşkilâtı için hummalı bir faaliyet vardır. Yeni teşkilâtın kanunen yeni sene başlangıcından itibaren işe başlaması icap etmekle beraber teşkilât kânunu evvelde hazır bulunmuş olacaktır. O ay zarfında belediyenin tavzif edeceği memurlar her mahalledeki ihtiyar heyetlerinden muamelâtı tesellüm edecekler ve senebaşında tamamen vaziyeti kavramış olarak yeni vazifelerine başlamış olacaklardır. Belediye bütçesinin müsait olmamasından dolayı şimdilik yalnız nahi yerlerde birer memur bulundurmağı düşünmekte idi. Fakat Dahiliye vekâleti buna muvafakat etmemiştir. Dahiliye vekâleti son defa belediyeye yeni teşkilâtın mevcut bulunan muhtar teşkilâtına aynen intibak etmesini bildirmiştir. İstanbulda son kadastrodan sonra 600 küsur mahalle vücude getirilmişti. Mevcut vaziyete göre teşkilât için bu kadar memur lâzımdır. Bunun için de yeni bir formül bulunmuştur. Fırka semt ocakları teşkilâtı nazarı dikkate alınarak bu na müşabih ve üç, dört mahallenin bir araya gelmesile teşkilât yapmak daha muvafık bulunmaktadır. Yeni muhtar teşkilâtını yapmağa memur komisyon bu işle meşgul bulunmaktadır. Yeni teşkilâtta vazife alacak memurları belediyenin halen açıkta bulunan memurlarından sonra tercihan mahalle muhtarları içinde kâfi liyakat ve dirayette olanlar alınacaktır. Yeni teşkilâtın işe başlamasının yaklaşmış olması şimdiden bazı karışıklıklara meydan vermektedir. Bazı muhtarlar bir takım işleri başlarından atmak için gelecek seneye devretmeğe kalkmaları nazarı dikkati celbetmektedir. Bunun önüne geçmek için icap eden tedbirler alınmıştır. Diğer taraftan yeni teşkilât işe başlarken muhtarlık listelerinin basitleştirlmesi de düşünülmüştür. Bugün muhtarlık salâhiyeti çok geniştir ve muamelât hayli karışıktır. Yeni vaziyette muamelât daha basit ve halk için kolay bir hale konulacaktır. Muhtarlık işlerinde alınacak ücret te bir cetvel halinde tesbit ve ilân olunacaktır.

İstanbulun Kurtulduğu gün

Yapılacak merasim programı tesbit edildi

6 teşrinievvel İstanbulun kurtuluş bayramının merasim programı hazırlanmıştır. O sabah saat onda şehrin muhtelif yerlerinden yirmi bir pare top atılacaktır. Top atılırken bütün vesaiti nakliye oldukları yerde birer dakika duracaklardır.

Geçit resmi saat on buçukta Sultanahmet meydanında başlıyacaktır. Geçide iştirak edecek kıt'alar, mektepler saat onda toplanmış olacaklardır. Teftişten sonra hareket edecek kıtaat köprü tarikile Taksime gidecek, Taksim meydanında belediye, üniversite namına nutuklar söylenecektir.

Öğleden sonra Kolorduda bir resmi kabul yapılacaktır. Akşam Perapalasta belediye Kolordu erkânına 170 kişilik bir ziyafet verecektir. Gece Halkevleri temsil şubesi tarafından müsamere verilecektir.

Kok kömürü Gene pahalı

Belediye fiatları kırmak için teşebbüste bulunmayacak mı?

Havaların soğumağa başlaması mahrukat meselesini yeniden tazeledi. Bu sene kok kömürü sarfiyatının oduna nazaran şayanı hayret derecede fazla olduğu görülmektedir. Kok kömürü piyasasına hâkim olan İstanbul Havagazı şirketlerinin fiyatları geçen seneki gibi gene yüksek tuttukları nazarı dikkati celbetmektedir. Halbuki belediye kok ticaretinin garip safahatına vaz'iyet etmiş ve Nafia Vekâletine de müracaat etmişti. Havagazı fiyatları tesbit edilirken kumpanyalar gaz istihsali için sarfedilen kömürü de dahili hesap etmektedirler. Havagazı kullanan müşteriler bu suretle kullanılan kömürün parasını tamamen tesviye etmektedirler. Şirket bu defa kullanılan kömürden elde edilen koku piyasaya çıkarmakta ve onu da yüksek bir fiyatla satmaktadırlar. Bu suretle İstanbul halkının ekserisi bir kömürü iki defa satın almaktadır. Esasen belediyenin yaptığı tetkikat gerek birinci, gerek ikinci satışın fahiş bir fiyatla yapıldığını göstermiştir. Belediye bu halin bu sene devam etmemesi için teşebbüsat yapacaktır.

Küçük haberler

* Evkaf Umum Müdürlüğü vakıf ormanlar mühendislerinden Mehmet Ali Bey Sinop Ziraat Müdürlüğüne, Hikmet Bey de İzmit Ziraat Müdürlüğüne tayin edilmişlerdir. Bunların evkaftan ayrılmasile yerlerine yeni orman mühendisi tayin edilecektir.

* Teşrinievvelin sekizinde, Muhtelit Türk - Yunan Mahkemesi tatilini bitirmektedir. Ayın sekizinde 16 davavanın muhakemesine başlanacaktır.

* Ankara Yüksek Ziraat Mektebi Pathologie müderrisliğine Alman mütehassıslarından M. Anton Koegel tayin edilmiştir. M. Koegel şehrimize gelmiş ve dün akşamki trenle Ankaraya gitmiştir.

* İstanbul Evkaf müdürlüğü hademei hayratın eylûl maaşlarının tediyesini bitirmiştir. Bugün de memurların teşrinievvel maaşlarının verilmesine başlanacaktır.

Kitaplar

Türk tefekkürü tarihi hakkında bir kaç söz..

Eski Türk dünyasının itikat ve tefekkür sistemi, eski metinlerin ve etnografi maddelerin tam bir tetkikile ortaya konabilir.

Felsefe ve içtimaiyet muallimi Hilmi Ziya Beyin bu yeni kitabı kültür tarihimizle uğraşanlar için kıymetli bir eserdir. Merhum Ziya Gök Alp Beyin tecrübelerinden sonra "Türk tefekkürü tarihi,,bu sahada ilk toplu bir eser sayılabilir. Bununlaberaber bu kıymetli eserin pek acele olarak yazıldığını ve bazı noktaların yeniden bakılması ve izah edilmesi lüzumunu söylemekten kendimizi alamıyoruz. Bizce yanlış ve müphem görülen bu noktalardan en mühim saydıklarımızı, eserin ikinci basımında müellif tarafından tashih ve izah edileceğini umarak, burada yazıyoruz.

1 — Türk Kozmogonisinde ilâhlar ve dualisme:

Müellif Türk kozmogonisinden bahsederken "Gök Tanri bütün mevcudatın yaradıcısıdır. Lâkin (asra yağız yer) onun yarattıklarını mahveder.Birisi yaradıcı, öteki yok edicidir.. Bütün ibadetler, dualar Gök Tanriye teveccüh eder...,, (38 - 39 S).

Altay - Yenisey Türk dinyatile uğraşanlara malumdur ki Şamanî Türklerin akidelerine millete refah ve bereket temin eden ilâhlar (Asra yağız yer)) ile (yer-su) ilâhlarıdır. En muhafazakar Şamanî Türklerde (asra yağız yer) Altın Telegey adile takdis olunr. Yakutlarda Gok Tanriden ziyede "yer su,, An Darkan Hatun adile takdis ediliyor, ki koruyucu Tanri de budur. Müellif bu sayrada Gök Tanri mukabili olarak (asra yağız yeri) alıyor. Halbuki, kendisinin de 42 ve 54 üncü sayfalarda doğru olarak keydettiği gibi, Türklerde uluhiyet dünyası başlıca üçe ayrılır: — Gök, 2 — Asra yağız yer (yer - su) ve 3 — yeraltı (Erlık ve evenesinden ibaret olan karanlık) Tanrileri)

Müellif bu hükmile 39 uncu sayfada İran ve Türk kozmogonilerini mükayese ederek çıkardığı neticeyi de nakzetmektedir. Orada "... Hattâ doğruya Türk kozmogonisi (Anam yer - Atam Gök) esasına istinat eder.. Esasını monizimden alan bu ahenkçi ikilik Türklerin kolektif felsefesidir. Nasıl ki İranın millî (kolektif) felsefesi de mücadeleci ikilik idi...,, Diyor.

Turk Kozmogonisine göre "Gök Tanrinin yarattığını (asra yağız yer) mahveder,, se bunun neresinde "ahinkçi dualisme,, olacağını bir türlü anlayamadık...

"Bütün ibadetler ve dualar Gök Tanri ye teveccüh eder,, diye hüküm vermek için müellifin elinde ne gibi vesikalar bulunduğunu bilmiyoruz. Altay - Yenisey ve Tuba - Uranha Türklerinin âyin ilâhilerinin yüzde doksanı (asra yağız yer) Tanrilerine müteveccihtir. Bunlar da Gök Tanriye ibadet ve dua pek seyrek olur. Bazı kabileler bu âyini üç yılda bir defa yaparlar. Tnri Tayığ denilen bu âyin, tıpkı eski Hiong - Novlarda olduğu gibi, dağ tepesinde icra olunur. Okunan duaların büyük bir kısmı bu merasimde bile "yer su,, Tanrilerine teveccüh eder.

2 — Oğuz destanının metinleri ve bunların "tahrifi,, meselesi:

Hilmi Ziya Bey Oğuz destanının "Tez kiretür - Evliya,, Manzeni - Esrar Bahtiyar - Name, Timur - Kutlug ve Toktamış yarlıklarında bulunduğunu,, söyliyor (67. S). Bu eserlerin bugüne kadar malûm olan nüshalarında Oğuz Nameye benzer bir nesne yoktur.

Oğuz destanından bahsedilirken "Oğuz türesine bu Mogol kelimesini katıştıran Camiittevarih müellifi Kadı (!) Reşidettin olmuştur. Bu tahrifin mahiyeti ve menşalerini "Türkler ve Mogollar,, ismindeki makalemizde izah etmiştik,, deniliyor (63 S). Reşidettinin Oğuz Nameyi tahrifi meselesi kat'iyen ilmî kıymeti olmıyan bir faraziyedir. Camiittevarihle kat'iyen alâkası olmıyan muhtelif türkçe Çengiz - Nameler ve Mogolca Yan - Şao - Bişi, Altan Tapçı, Sanang Sesen gibi eserler bulunup tevkif edildikten sonra Reşidettinin günahı olmadığı malûm olmuştur. Ebubekir Davadarî nin naklettiği efsanelerde de Oğuz ve Cengiz adları karıştırılmıştır. Halbuki Davadarinin Camiitevarihi görmediği muhakkaktır. O, bütün malûmatını "Uluğ Ay Ata Bitikçi,, den almış olduğunu söyliyor ki herhalde bu rivayetler Mısır ve Suriye Türklerinden alınmıştır.

Hilmi Ziya Bey bu tahrif ididasına mehiz olarak gösterdiği "Türkler ve Mogollar, adlı makalesinde "Alanko efsanesi hıristiyanlıktaki Hazreti Meryem İsa akidesinin aynıdır. Tamamile Mogol lara aittir,, dediği halde (Anadolu mecmuası sayı 5 sayfa 175) "Türk tefekkürü tarihi,nde Türk Mitolojisinin en mühim unsurlarından biri olarak Alanko efsanesini gösteriyor (60 S). Eski makalesini tashih etmediği halde mehez diye gwstermek okuyucularını çıkmaza sokmak demektir.

3 — Şaman ve kam kelimeleri:

S 105 de "Türkler de Sihir Şamanizm ismini alır. Eski Türkler dini reislerine tayon, sehirbazlara kam derlerdi. Avrupalılar bu kelimeyi Şaman olarak almışlardır,, deniliyor. Bu satırlar aynen Ziya Gwk Alp Beyden alınmıştır. Şamanizmin sihir veya dinî bir sistem olduğu meselesi epeyce zamandanberi içtimaiyatçıları meşgul etmektidir. En son tetkikata göre F. İevron ve bununlaberaber Ziya Gök Alp Beyin faraziyeleri iflâs etmiştir. Toyonızm denilen bir şey yoktur.

" Türklerde sihir şamanizm ismini alır..,, Cümleside müphemdir. Türkler "şaman,, kelimesini kat'iyen bilmezler. Türkler hiç bir zaman sihre "şamanizm,, dememişlerdir. Soklegel Popre, Rozenberg, Banzakov, Schot, Filischer gibi âlimlerin tetkikleri göstermiştir ki "Şaman,, kelimesile "kam,, kelimesinin kat'iyen münasebeti yoktur. Şaman kelimesi Avrupaya 18 inci asırda malûm olduğu halde "Kam,, kelimesi Codex Comomcuz vasıtasile 14 üncü asırdanberi malûmdür.

Biz bu gibi mevzularda Hilmi Ziya Bey genç âlim ve mütefekkirimizden Ziya Gök Alp Beyin fikirlerini yanlışlarile beraber tekrarlamasını değil, yeni fikirler ve izahlar vermesini bekliyoruz.

4 — Aramilk denilen bir mezhep var mıdır? Türkler arasında Hıristiyanlığın intişarından bahsederken müellif "Daha evvel intişar eden Aramilk mezhebi,,nide zikrediyor (119 - 118 S) "Aramilk,, denilen bir mezhep olduğunu bilmiyoruz. Eğer böyle bir mezhep mevcut olmuş olsa bile Türkler arasında tarihin bildiği devirlerde intişar etmediğini kat'iyetle söyliyebiliriz. Uygur harflerinin menşei olarak farzedilen "Aramî harfler,,le "Aramilk mezhebi,, nin alakası yoktur. Burada olsa olsa Nasturiler vesair Suriye Hıristiyanlar. vasıtasile gelen "Aramî kültürü,, mevzuubahis olabilir.

5 — Türk Filozofu Bilge Tonyukuk neden unutulmuştur?

Eski payen Türk felsefe ve hikmeti mevzubahs olunurken müellifErkil Hoca ve Dede Korkot gibi ancak destanlarımızda adı geçen şahısları zikrettiği halde tarihî bir Türk filozofu olan Bilge Toykuk ve onun fikirlerinden Lao - esım ve bu dizme nazarlarından bahsetmiyor. Toyukun tercümeihali bize Ahmet Yesevininkinden daha iyi malûmdür. Avrupa müsteşriklerin eserlerinden kat'inazar Necip Asım ve M. Şemseddin Beylerin eserlerinde de buna dair malûmat vardır.

Bizim fikrimize göre Tonyukun göçebe Türk hayatını her şeyden üstün gören felsefesi Türk kültürü ve Türk te fekkürü tarihinde tetkika değer bir mevzudur. "Türklerin son zamanlara kadar göçebe kavim olup bütün kudret ve kuvvetlerini bu göçebelikten aldıkları,, iddiasını ileri süren Avrupa âlimleri Tonyukuk felsefesini bir delil olarak gösteriyorlar. Bu âlimlerin fikirlerini tashih edecek delilleri meydana koymak ve gençlerimizi bu yanlış bilgilerin suitesirinden korûmak içtimaiyatı ve felsefecilerimize düşen bir vazifedir .

* * *

Altayca veya Kokça kelimelerin doğru trakripsiyonlarına kat'yen ehemimyet verilmemiştir. Kayra Han ve Erlik adları elimizde bulunan bütün vesika - metinler ihmal edilerek Yerlik ve Kara han şeklinde yazılmıştır. Uugur - Turfan eserlerinin Leipzig müzesinde diye gösterilmesi, mojüskülve minüskül harflerin yersiz kullanışları eserin ciddiyetine nazaran hatırı sayılabilecek yanlışlar-addolunmalıdır.

ABDÜLKADİR

SIHHÎ ÖĞÜTLER

Rontgen muayenesi

Bugünkü tababetin bulunduğu hal ve vaziyetile bir takım hekimlerin tıbbın bu şekil ve vaziyetine gösterdikleri tereddüt ve itimatsızlık halkın hayat ve sıhhatile pek yakından alâkadar olması itibarile ziyadesile mühimdir. Geçenlerde büyük bir şehrin meclisi tıbbisinde meşhur bir doktor Rontken vasıtasile hastalıkların teşhisinde bittahsis karın hastalıklarında büyük yanlışlıklar olduğunu ileri sürmüş ve bu teşhis ve muayene vasıtasının aldatmaz ve doğru olduğunu iddia edenlere karşı pek şiddetli hücumlar etmiştir.

Rontken ile Alnan resim fotoğraf gibi bütün hutut ve zaviyeleri aşikâr olmıyan âdi bir gölgeden ibarettit. Bu da makine şeridinin vaziyetine göre husule gelen zaviyelerden pek kolay bozulabilir. Binaenaleyh radyoğraf fotoğraf gibi her suretle itimada şayan değildir. Bu itibar la bu vasıtaya bel bağlıyarak yapılan hataları saymak sırasında bir apandisit vak'asını zikrediyor. Bu vak'a gerek tıbbî muayene, gerek Rontken muayenesinde iltihabî şekilde apandisit olduğunu bildirmiş. Halbuki vak't sahibinin üç se ne evvel yapılan bir ameliyatta apandisi çıkarılmış olduğunu söylediği zaman meclis azasının handelerini mucip olmuş tur. Ayni meclis azasından diğer bir doktor da başka bir hastanın gene Rontken ile muayene neticesinde iltihaplanmış bir apandisite müptelâ olduğu teşhisi konmuş ve hemen ameliyat yapılmasına hasta razı olmuş. Fakat hayret! Ameliyatta hastada apandisitten eser görülmemiş, Rontken yanlış çıkmıştır.

Gene bu mecliste halkın sıhhî yaşamasını yükseltmek ve sıhhî terbiyelerini daha esaslı ve şumullü surette temin etmek için yapılması lâzımgelen tedbirler ve bulunması icap eden usul ve çareler bahsi ortaya konmuş ve bu arada bir doktor biyoloji fenninde esaslı malûmat sahibi adamların adedini çoğaltıp bunlar vasıtasile halka yaşayış telkinatı yapılmasını teklif etmeş ve bu meyanda en ziyada halk ile temasta çok bulunan vaizleri bu işe memur etmek hatıra gelmiş ve bunun için de evvebaevvel bunların biyolojide vukuf ve malûmatları tevsi edilmek iktiza edeceği düşünülmüş, ancak vaizlerin kafaları ilâhiyat ile o derece dumanlanmış ve dimağları o menbaadan o mertebe ilham almıştır ki bir türlü bunları başka cihete imale ve çevirmek mümkün olamıyacağına karar verilmiştir, Ahalinin hayatını muhafaza maksadile onların yaşayışlarını sıhhî şekilde temin etmek için yapılan bu meclisler, bu düşünüşler sıhhî terbiyeleri ve içtimaî hıfzıssıhhaları yüksek olduğunu yakından gördüğüm bir memlekette oluyor.

Büyükada
Dr. ŞÜKRÜ

16 cı yıl dönümü münasebetile

Haber aldığımıza göre Rusya İnkilâbının 16 ıncı devir senesi münasebetiyle memleketimizden Türkiye Turing Klübü himayesinde bir seyahat tertip edilmiştir. Bu seyahat İnturist şirketi ile Nata Nillî Türk seyahat acenteliği tarafından tertip ediliyor. Seyahatin proğramı pek yakında bildirilecektir. Seyahat on gün kadar devam edecek ve Odesa ve Moskova şehirleri ziyaret edilecektir. Seyyahlar devir senesi münasebetiyle yapılacak büyük şenliklerede iştirak edebilecektir.

Seyahatin mümkün mertebe ucuz bir fiata mal edilmesi için lâzımgelen tertibat alındığı bildiriliyor.

Perşembe günü saat 2,30 matinelerinden itibaren
İPEK ve ELHAMRA Sinemaları
Şimdiye kadar yapılan Türkçe filmlerin en güzeli
SÖZ BİR, ALLAH BİR
Rejisör: ERTUGRUL MUHSİN
Dikkat: ELHAMRA ve İPEK sinemaları aynı filmin ayrı ayrı iki kopyasını gösterecektir.
Perşembe suvareleri için biletlerinizi bugünden aldırmak mümkündür. Tel. İpek 44289 - Elhamra 40118
SÖZ BİR, ALLAH BİR İZMİR'de ELHAMRA
Sinemasında da gösterilmektedir. (8158)

Yarın akşam: TÜRK SİNEMASINDA
Gala müsameresi olarak:
MELO (HULYALI DUDAKLAR)
Misli görülmemiş bir aşk ve musiki filmi. GABY MORLAY - VİCTOR FRANCEN - PİERRE BLANCHAR. İlâveten: Fransızca PATHE - JOURNAL (Sonbahar modaları) ve komedi
Yerlerinizi evvelden temin eliniz. Tel. 40690 (8163)

RADYO

Bugünkü proğram

İSTANBUL:
18: Gramofon
19: Saz Cennet Hanım.
19,45: Hâzım Bey tarafından Karagöz.
20,30 Udî Salâhattin Bey ve kemanî Nubar Efendi refakatile Hamiyet Hanım.
21,30: Gramofon.

ANKARA:
12,30: Gramofon. 18: Orkestra. 18,45: Dans musikisi. 20: Ajans haberleri

MOSKOVA, 1481 m.
Her günkü neşriyat.

VARŞOVA, 1411 m.
19,25: Taganni. 20,20: Edebiyat. 21: Oda konseri. 22,20: Solist konseri. 23,10: Dans musikisi.

BUDAPEŞTE, 550 m.
19,30: Piyano konseri. 20,50: Operet: "Simono Teayze,, Ernest Dohnayinin eserlerinden Bundan sonra: Şarkı ve hafif havalar. 22,50: Haberler. 23: Sigan musikisi (Imre Magyari takımı.) 24: Italyanca konferans.

VIYANA, 518 m.
19,15: Kadın saatı. 19,40: Müsahabe. 20: İtalyan musikisi. (Senfonik konser). 22,05: İnsan ve hayvan isimli konferans. 22,30: birer perdelik "küçük akrıbalar,, isimli ve (Sessiz bir memleket) isimli iki temsil. 24: Akşam konseri.

MILANO - TORİNO - FLORANSA
20: Haberler. — Plâk. 20,25: Keza. 21,35: Temsil. 22,50: Dans musikisi. 24: Son haberler.

PRAG, 488 m.
20,3: Mizahi neşriyat 21,10: Mandolin ve Gitar takımlarının konseri. 21,35: Filharmonik konser (Çek eserlerinden.) 23,20: Fransızca haberler.

ZÜRİH 459 m.
19,35: Japon ve Çin musikisi (Plâk ile.) 20,10: Plâk. 21: Rus musikisi. 21,35: Mimarî neşriyat. 22,15: Org konseri.

ROMA, 441 m.
21,35: "LAWALLY,, isimli Catallaninin operası.

BÜKREŞ, 394 m.
18: Radyo orkestrası. 19,20: Keza. 20: Ders Plâk. 21: Piyano konseri. 21,50: Operetlerden şarkılar. 22,20: Keman konseri. 23: Musiki nakli.

BRESLAU, 325 m.
20: Millî neşriyat. 21,10: Fliharmonik konser. 23,50: Dans ve hafif musiki parçaları. 24,50 Sant kilisesinden neklen: Org konseri.

Fotografçılık dersi

İstanbul Halkevi reisliğinden:

Yaz tatili münasebetile kesilen fotoğrafçılık dersine tekrar başlanacağından mukayyet talebe ile yeniden kaydolunacak talebenin her gün saat (17) den sonra Evin Güzel San'atlar merkezi olan Gülhane bahçesi methalindeki Alayköşkündeki müdürlüğe müracaatları.

Bu akşam MELEK sinemasında
Birbirine yakışan artist çifti
Lilian Harvey - Charles Boyer
Zevk - Neşe - güzel musiki - eğlenceli mevzuu çok nefis
Fransızca sözlü ve son filimlerinde:
Ben ve İmperatoriçe
İlâve olarak: Paramount dünya haberleri.
Numerolu biletlerinizi evelden aldırın. Telefon: 40868 (8159)

"D,, grupunun sergisi

Geçenlerde altı ressamın birleşerek bir grup teşkil ettiklerini ve buna "D,, grupu ismini verdiklerini yazmış ayni zamanda yakında bir sergi açacaklarını da haber vermiştik. Haber aldığımıza göre (D) grupu ilk sergilerini teşrinievvelin sekizinci pazar günü Beyoğlunda Tunel başında eski Rus konsoloshanesi ittisalinde açacaklardır. "D,, grupunun sergisi altı sanatkârın yalnız desenlerini ihtiva edecektir. Gerek isminin, gerekse teşebbüslerinin yenilğile nazarı dikkati celbeden "D,, grupunun bu sergiyi yalnız desenlere inhısar ettirmesi san'at âlemimizde mühim bir değişiklik vücuda getiriyor demektir. Zira şimdiye kadar ressamlarımız desenlerini atölyelerinden dışarı çıkarıp bir sergi halinde onları teşhir etmiş değillerdi. Desenin bir san'atkârın teknik kuvvetini daha bariz bir şekilde ispat ve izah edebileceğine inanmış oldukları anlaşılan "D,, grupu azalarını tebrik eder ve yalnız desenlerini teşhir etmek bir cesaret ve bir noksanı telâfi mahiyetinde olan bu sergilerinde kendilerine muvaffakıyetler dileriz.

Şişlide satılık ev
Şişlide 6 oda, mutfak, banyo, kalorifer ve her türlü konforu haiz bir ev satılıktır.
Müracaat: Milliyet N. B.
6981

Harik Hayat Kaza ve Otomobil
Sigortalarınızı Galatada Ünyon Hanında Kâin
ÜNYON SİGORTASINA yaptırınız.
Türkiyede bilâfasıla icrayı muamele etmekte olan
ÜNYON
Kumpanyasına bir kere uğramadan sigorta yaptırmayınız.
Telefon : Beyoğlu 4.4888 6985

Bugünden itibaren
ALKAZAR SİNEMASINDA
44 TAHTELBAHİR filminin
unutulmaz mümessilleri
JACK HOLT
ve
RALPH GRAVES'in
son ve harikulâde temsilleri
CEHENNEM ADASI
İki lejiyonm ensubunun Afrikanın cehennemî çöllerinde geçirdikleri müthiş ve heyecanlı sergüzeşt ve iztirapları ve gayet hissî aşk sahnelerini tasvir eden fevkalâde dram. (8162

Dakik Ziya Yavruları sağlıklı kuvvetli ve sevimli olarak büyüktür.(811

Milliyet
Asrın umdesi "MİLLİYET" tir.

ABONE ÜCRETLERİ :

	Türkiye için L. K.	Hariç için L. K.
3 aylığı	4 —	8 —
6 „	7 50	14 —
12 „	14 —	28 —

Gelen evrak geri verilmez.— Müddeti geçen nüshalar 10 kuruştur.— Gazete ve matbaaya ait işler için müdiriyete müracaat edilir. Gazetemiz ilânların mes'uliyetini kabul etmez.

BUGÜNKÜ HAVA

Yeşilköy askerî rasat merkezinden aldığımız malûmata göre bugün hava açık ve sakin olarak devam edecektir.

3-10-933 tarihinde hava tazyiki 763 milimetre, en fazla sıcaklık 21, en az 9 derece idi.

(Milliyet) in edebî romanı: 1

Kır Çiçeği

(İnkılâp romanı)

Burhan Cahit

Geçen bahardı.

Bir gün matbaaya geç gelmiştim. Masamın üzerini dolduran gazeteler, mecmualar ve bilhassa deste deste mektuplar arasında küçük bir paket ve mavi bir zarf gözüme ilişti. İkisi de İsviçreden geliyordu.

İlk defa üzerinde Genévre damgası taşıyan zarfı açtım. İmlâsı, ifadesi düzgün, yazısı bozuk mektup şu iki sayfadan ibaretti:

"Muhterem Beyefendi.

Maceraya, sergüzeşte meraklı olduğunuz romancı olmanızdan belli. Eserlerinize mevzu bulmak için kim bilir hayâlinizde ne maceralar icat ediyor veyahut Avrupa romancılarının yazılarından neler neler naklediyorsunuz. Müsaade ederseniz bir eserinizde sizi bu zahmetten kurtarayım.

Ben hayatı garip tesadüfler, maceralarla dolu bir genç kadınım. Bugünkü hayatım rahat, endişesiz ve ümit dolu. İstiyorum ki bundan sonra ne çılgınca sevinçler, hayata lânet ettirici ıstıraplar. beni gelip bulmasın.

Bu ümitle kitabımı kapıyorum. Artık hayatımı yazmıyacağım. Bugüne kadar tuttuğum notları size göndermeyi düşündüm. İsmimi şerefinize terkediyorum.

Her şeyi yazınız, yalnız ismimi değiştiriniz. Eğer bu hakikî hayat parçaları sizi alâkadar etmezse onları yazdığım adrese iade ediniz.,,

* * *

Mektubun yazılış tarzı hoşuma gitti.

Meçhûl genç kadının kitabını bütün bir gece okudum. Bu macera beni onun tahmin ettiğinden fazla alâkadar etti.

Vak'alar yaratmış, hâdiselere yol açmış, tesadüflerle istihza etmiş bir kadının kırık dökük, bana göğe, gökten yere fırlattı. Her sıçrayışta sevindim, her düşüşte ağladım. Nihayet bir fileye takıldım kaldım. Bundan sonra ne olacağımı tahmin edemem. Durmayan tesadüflerin beni yerimden koparıp götürmesinden korkuyorum.

Kendimi bildiğim günden bugünkü hayata kadar, ömrümün her parçasını yazmıştım. Bugünkü hayatım rahat, endişesiz ve ümit dolu. İstiyorum ki bundan sonra ne çılgınca sevinçler, hayata lânet ettirici ıstıraplar. beni gelip bulmasın.

Bu ümitle kitabımı kapıyorum. Artık hayatımı yazmıyacağım. Bugüne kadar tuttuğum notları size göndermeyi düşündüm. İsmimi şerefinize terkediyorum.

Her şeyi yazınız, yalnız ismimi değiştiriniz. Eğer bu hakikî hayat parçaları sizi alâkadar etmezse onları yazdığım adrese iade ediniz.,,

* * *

Hatırlıyorum.

Sekiz dokuz yaşlarında bir kızdım.

"Erzurum,,a yakın küçük bir kasabada evimiz, bağlarımız vardı. Etrafımız başı dumanlı dağlarla çevrilmişti. Kış, yaz tepelerinden kar eksilmiyen bu dağların etekleri koyu yeşil ormanlarla çevrilmişti.

Nereden geldiğini bilmediğimiz nu tahmin ettiğim meşguliyetiniz arasında rahatsız ettiğim için affınızı dilerim.

Bu kitabı size göndermeme beni sevkeden fikir de şudur. Sizin pek beğendiğim bir romanımız vardır. "Ayten,, siz orada bir genç kızın hayatını anlatıyorsunuz. Ben de bir zamanlar Ayten gibi genç kızdım. Fakat hayat beni onun gibi hep çiçekten çiçeğe gezdirmedi. Dünyada pek kıymetli bir mahlûk gibi sevildiğim zamanlar vardı. Fakat kendimi hayatta pek lüzumsuz bulduğum dakikalar da oldu. Onun için bu maceranın bir romancıyı alâkadar edeceğini zannediyorum.

Asıl ismimi yazmayınız. O, dune ait bir kadındır. Ben bugün ba na endişeisz. temiz bir hayat veren bir erkek ismini taşıyorum, ona hürmet ediniz.,,

* * *

neşeli görünen bu notlarını yalnız bir kaç parçasını çıkararak nakledeceğim.

Çizdiğim kısımlar genç kadının sinirli, buhranlı zamanlarında bugünkü cemiyetin ahlâk kaidelerine tükürür gibi kaleminden fışkıran isyanlardır. Bunları silmekten maksadım fikrime, kanaatime aykırı bulduğum için değil, bugünkü neşir sahasını tahdit eden âmillerin pençesinden kurtarmak içindir.

Bugün İsviçrenin sakin, güzel köşelerinde mes'ut bir hayat geçiren genç kadının kitabını bu sütunlarda sizinle beraber ben de takip edeceğim.

Uluköy 1933
Burhan CAHİT

* * *

yalar arasından aka aka kasabanın yanından geçen dereye dökülürdü, biz bu suların sesine o kadar alışmıştık ki kasabadan biraz uzağa gitsek kulaklarımız bu sesi arar, beklerdi. Geceleri bütün kasaba ışıklarını söndürdüğü zaman bu sular bize ninni söyler gibi akar dururdu.

Bütün kasaba çocukları günlerini bu suların dereye dökülüp yayıldığı çınarlıkta geçirirlerdi.

Bu çınarlar ne yüksek, ne koyu yeşil, ne engin çınarlardı.

Kasaba yamaçta idi. Ve karşı dağın ardından uzun bir ova başlıyordu. Bütün bağlar, bahçeler de ovada idi. Karlı dağlardan inen sular dereyi bazan taşırırdı. Fakat yazın yeşil dere çınarlık, söğütlük aralarından kıvrıla kıvrıla bütün ovaya yayılır, her bağın arasından geçer, dağıla dağıla yavaşlar, kim bilir nerelerde kaybolur giderdi.

İlkbaharda çocuklar mektepten çıkınca doğru çınarlara koşarlardı.Orada kasaba ihtiyarları yeşil çayıra uzanıp çağlayanların sesini dinleye dinleye uyur,gençler derede su oyunları yapar, biz de onları seyrederdik.

Kaymakam ne iyi adamdı.

Bütün kasabalı bu temiz kalpli yarışları yapar, ihtiyarlarla sohbet eder, bizimle bile şakalaşırdı. Fakat onu o kadar sayardık ki!

Kasabalı babamı da çok severdi.

Kasabanın surlara yakın tarafında büyük, sekiz gözlü, etrafı bahçelik bir evimiz vardı. Erzurumdan geçen büyük memurlar bizim evde konakladıkları için misafir eksik olmazdı.

Babamı herkes:

— Hacı Efendi! Diye sayardı.

Kaymakam çok akşamlar bize gelir, babamla bahçedeki havuz başında nargile içerdi.

İkindiden sonra kasabanın hemen her evinde bacalar tütmeye başlardı. Akşam karanlığı basarken bahçelerden, ovalardan kasabaya doğru küme küme işçilerin geldiği görülürdü.

Babam yılda iki kere şehre inerdi. O zamanlar annem:

— Yaramazlık etmezsen babam sana entarilik getirecek, lokum şekerleri alacak!

Derdi.

Babamın celeplere sürü ile koyun sattığını hatırlıyorum. Zaten kasabada çokları sürü sahibi idi. Bizim tarafın meralarında çok iyi koyun beslendiği söylenirdi.

Kral Hz. dün Varnada Bulgar Kralı Hz. ile uzun bir mülâkat yaptılar

(Başı 1 inci sahifede)

nıştır.

Varna şehri namına Vali Gospodin Georgi Daskalov ve Belediye Reisi Panayot Panayot misafirleri selâmlamışlardır.

Bundan sonra Yugoslâvya Kralı Alexandr, kendisini istikbal eden bir kısım Bulgar askerini de "Marhaba kahramanlar!,, diye selâmlamıştır. Bulgar askerleri de birden "Sıhhatinizi dileriz Kral Hazretleri,, demişlerdir.

Misafirler ve Bulgar ricali için dört otomobil hazırlanmıştı. Birinci otomobilde Bulgar Kralı, Yugoslâv Kralı, Prens Kiril; 2 nci otomobilde Bulgar Kraliçesi Yoanna, Yugoslâvya Kraliçesi Mariya, Prenses Evdokya ahzımevki ettiler. Diğer iki otomobile de maiyet erkânı olan Yugoslâv ceneralı Dimitriyeviç ile diğer zevat bindiler ve Varna civarında Bulgar Kralının yazlık sarayı Evksinograd sarayına gidildi.

Misafirler şerefine evvelâ bir çay ziyafeti verilmiştir. Saat 19.30 da akşam yemeği verildi. Yemekte 8 kişi bulunmuştur. Ve Kral Alexandr, Hazretlerini hâmil olan Dubrovnik kruvazörü gece saat 22 de İstanbula mütevecciheh hareket etti.

Kral Hz. bu sabah İstanbulda

Dubrovnik torpitosu, orta bir seyr ile bu sabah saat dokuzda Boğazda bulunacaktır.

Kral ve Kraliçe Hazretleri mütenekkiren seyahat etmekte olduklarından muvasalatlerinde resmî merasim yapılmıyacaktır. Yalnız iki torpitomuz Dubrovnik torpitosunu Boğaz haricinde karşılıyacaktır.

Bu sabah Reisicümhur Hz. namına kâtibi umumî Hikmet, Belgrat sefiri Haydar Beylerle Yugoslavya sefiri M. Yankoviç bir muşla Büyükdereye gidecekler, Dubrovmik torpidosuna giderek, muhterem misafirlere Reisicümhur Hz. namına hoş geldiniz diyeceklerdir.

Dubrovnik torpidosu şehri toplarile selâmlayacktır. Torpido, Kral Hz. ne mahsus olan bayrağı hâmil olduğu takdirde selâm toplarına Yavuz zırhlısı ve sadece harp bayrağını taşıdığı takdirde selâm toplarına Selimiyede bulunan bataryalarımız mukabele edeceklerdir.

Kral ve Kraliçe Hazretlerinin yarın akşam torpidolarile Korfoya hareket edecekleri haber verilmekte ise de bu cihet henüz kat'i değildir.

Kral Hazretlerinin, Gazi Hazretlerile görüştükten sonra hareketlerini yarına tehir etmeleri muhtemeldir. Reisicümhur Hazrtlerile, Kral Hz. arasında vuku bulacak mülâkat ta hususî mahiyettedir. Bu sebeple şehrimizde bulunacakları müddet için bir program yapılmamıştır. Muhterem misafirlerin ağırlanması, izaz ve ikramları iki reisi hükûmetin arzularına bırakılmıştır.

Kral Hz. nin maiyeti

Kral Hazretlerinin refakatlerinde saray nazırı M. Antiç mabeyin müşiri General Dimitriyeviç, üç maiyet zabiti ve Kraliçe Hazretlerinin damdönörleri bulunmaktadır.

M. Maksimos Korfoya gidecek

ATİNA, 3 — Zannedildiğine göre Hariciye nazırı ve Başvekâlet vekili M. Maximos, Yugoslav Kralının vürudu hasebile Korfoya gidecektir.

Bükreşte umumî vaziyet nasıl görülüyor?

BÜKREŞ, 3 — Karadenize mücavir memleketler arasında halen hazırlanmakta olan misakın akdi alâkadar Baş vekâletler arasında, bilhasas küçük itilâf ile Bulgar hükûmeti arasında faal müzakerata mevzu teşkil etmektedir.

Bulgaristan elân bu itilâfa yanaşmak istemiyor. Bunun içindir ki Yugoslavya Kralı Alexandr Varna mülâkatında Kral Borisi iknaa çalışacaktır.

Burada söylendiğine göre, hattâ Bulgaristan şimdiki noktai nazarında ısrar etse bile Karadenize mücavir devletler, Romanya, Yunanistan, Türkiye, Sovyet Rusya ile Yugoslavya ve Çekoslovakya süratle bu itilâfa varmak için müzakerelere devam edeceklrdir.

Hazırlanan misak son Türk - Yunan misakının ayni olacaktır. Bu misakta olduğu gibi iki misakta da imza eden devletler hudutlarını tamamiyetini karşılıklı olarak garanti edeceklerdir.

Romen gazeteleri ne diyorlar?

BÜKREŞ, 3 (A.A.) — Anadolu Ajansının Balkan hususî muhabiri bildiriyor:

Bugün, çıkan Romen gazetelerinde Balkanlardaki son siyasî faaliyetlere dair yeniden üç mühim makale neşredildi. Koventul gazetesi, Başyazısında diyor ki:

Yugoslavya ve Bulgaristan hükûmdarlarının Belgrat istasyonundaki mülâkatları, Kral Alexandrın İstanbula giderken Varnada Bulgar hükûmdarile yeniden karşılaşması. Kral Alexandr'ın İstanbulda Türkiye Reisicümhuru ile mülâkatı, M. Titulesco'nun yakında yapacağı Ankara seyahati, her nevi tefsire müsait hâdiselerdir. Bu meyanda Türkiye ile Yunanistan arasında yapılmış olan misakı ve İsmet Paşa ile Tevfik Rüştü Beyin Sofya seyahatlerini unutmamak lâzımgelir. Bütün bu gidip gelmeler, Avrupanın cenubu şarkisindeki Şansöliyeler arasında cereyan etmekte olan çok kesif diplomatik faaliyetin birer delili telâkki olunabilir. Fakat, bütün bu faaliyetten ne mana çıkarılacak? Bu faaliyetler tam bir fikir birliğine uygun surette mi, yoksa ayrı ayrı yollardan mı inkişaf ediyorlar?

Henüz cereyan etmekte olan faaliyetin ana hatları hakkında kat'i bilgilere sahip değiliz.

Meselâ, Bulgaristanın küçük itilâf grupuan girmesi, Karadeniz havzasındaki devletler arasında bir misak yapılması, yahut Balkan devletlerinin bir misak etrafında birleşmesi ihtimallerinden bahsolunuyor.

Müşküller..

Adverol gazetesi baş yazısında diyor ki:

Bize gelince, Avrupanın Balkan yarımadası ismiyle anılan bu kısmında hakikî bir dostluk ve bereketli bir teşriki mesai havası vücude getirecek ve sulhü kuvvetlendirecek faaliytleri, büyük memnuniyet hislerile karşılamamaklığımız kabil değildir.

Fakat, böyle büyük bir eserin tahakkuku için yalnız memnuniyet ve temenni kâfi gelmiyeceğine göre meşgul olduğumuz meselenin menfaati namına, Balkan devletleri ve milltleri arasında anlaşmaya mâni olan müşkülleri hülâsaten zikretmeyi faydalı addetmekteyiz:

Yaklaşmaya giden yolu temizlemek için, ilk şartlardan biri, Balkanları idare devlet adamlarının hareket ve faaliyetlerinde yalnız kendi memleketlerinin mütekabil menfaatleri namına hareket etmeleri ve hariçten gelen direktif ve telkinlere itaat etmemeleridir.

Balkan milletlerinin başına gelen musibetlerin büyük kısmı, bu milletlerin kendi asıl menfaatlerini koruyan müstakim âmiller gibi hareket edecekleri yerde az çok şu veya bu büyük devletin aleti veya icra vasıtaları olmalarından ileri gelmiştir. Bu milletler, fırından kestaneleri çıkarıp daima başkalarına vermişler ve kendileri yalnız ellerini yakmakla kalmışlardır.

Küçük İtilâf ve Bulgaristan

Kurentul gazetesi, enşrettiği bir makalede ise, Bulgaristanın küçük itilâfa girmesi hakkındaki haber mevzuu bahsedilerek böyle bir eşriki mesai fikrinin ne Pragdan, ne Belgrattan en Bükreşten hattâ ne de Sofyadan gelmediği beyan edilmiş ve - bu, öyle bir fikirdir ki âmirane karakterini inkâr etmek kabil değildir. Fakat öyle bir fikir ki, bir takım vicdanî muhakemeleri, bütçe plançolarını ve büyük bir dikkati çok zarurî kılmaktadır. -

Mülâkatın ehemmiyeti

BÜKREŞ, 3 (A.A.) — Anadolu Ajansının Balkan hususî muhabiri bildiriyor: Kral Alexandr ve Kraliçe Mariyuana ayın dördüncü çarşamba günü saat dokuzda Dobrovniç kruvazörü ile büyükdere önüne vâsıl olacaklardır. Maiyetlerinde saray Mareşalı, saray nazırı ve yaverleri bulunacaktır. Müşarüniley hin İstanbulda ikametleri bir gün sürecek ve Gazi Mustafa Kemalle mülâkattan sonra ayni günün akşamı İstanbuldan hareket edeceklerdir.

Romen matbuatı, Kral Alexandr'ın Reisicümhur Gazi Mustafa Kemalle vaki olacak mülâkatlarına ait ve fevkalâde müsait mütalealarına devam ve ayni zamanda cihan matbuatının bu mülâkat etrafındaki yazılarının da şayanı dikkat bir hülâsasını neşretmektedir.

Londrada çıkan Daily Herald gazetesi, Gazi Mustafa Kemalle Kral Alexandr arasında bu mülâkatın vukuu esnasında M. Venizelos'un Istanbulda bulunmasının mülâkatın ehemmiyetini bir kat daha artırdığını kaydetmektedir. Diğer taraftan Times'in Pragdan aldığı bir telgraf haberine nazarn küçük itilâf konferansı Sinayada iktısadî sahada komşularıyle teşriki mesai esaslarını müzakere ettikten sonra bu yolda vaki olan tekliflerin hepsini küçük itilâf esaslarıyle telif etmeğe çalışmıştır.

Yeni bir safha

Belgratta çıkan Politika gazetesinin yazdığına göre Yugoslavya hükümdarlarının Karadeniz, Adalardenizi ve Adriyatikte vukua gelecek seyahatleri esnasında devlet reisleri arasında gelecek yapılacak mülâkatlar dolayısile küçük itilâf siyasetinde yeni bir safha ve Balkanlar için çok büyük ehemmiyet arzetmektedir.

Politika gazetesi, Reisicümshur Gazi Mustafa Kemalle Kral Alexandr arasında yapılacak mülâkat için de bu temasların Balkan siyaseti noktai nazarından müstesna bir ehemmiyeti olduğunu söylüyor ve diyor ki:

— Ismet Paşa ve Tevfik Rüştü Beyin Balkanlarda sulhü istikrar ettirmek için sarfettikleri mesai karşısında Yugoslavya ile Türkiye arasındaki münasebatın mahiyeti o haldedir ki, bu fikir her iki memlekette büyük bir istinatgâh bulabilir.

Lehistanda nasıl tefsir ediliyor?

VARŞOVA, 3 (A.A.) — Polonya Ajansı bildiryor:

Gazeta Warszawska, Kral Alexandr'ın Varna ve İstanbula ve M. Titulesko nun da Sofya, İstanbul ve Atinaya yapackları seyahatleri mevzuu bahsederek diyor ki:

— Sovyet Rusya, Türkiye, Küçük itilâf ve Balkan devletleri tarafından son zamanlarda gösterilen hummalı faaliyet yakın şark memleketlerinin vaziyetinde bir resanet hasıl olacağını tahmin ettirmektedir. Bu, garp Avrupasındaki yeni vaziyetin doğrudan doğruya bir aksülamelidir.

Journal'e göre..

Pariste çıkan Journal'in muharriri vaziyeti şöyle görüyor:

Şarkî Avrupada tevali eden salâh alâmetlerine pek fazla ehemmiyet vermek yerinde değildir.

Geçen şubatta, bidayette bazı hükûmetler tarafından tahrik mahiyeinde telâkki edilen küçük itilâf daimî meclisinin teşekkülü, her şeye yol açtı. Filvaki bir müddet sonra üç hükûmet tarafından takip edilen gayenin sırf tedafüî olduğu, Çekoslovakya, Romanya ve Yugoslavyanın yalnız her kime karşı olursa olsun tecavüz emeli beslediği şöyle dursun, başka memleketlere iltihak ederek sistemlerini değiştirmek niyetind bile olmadıkları anlaşıldı.

Maamafih küçük itilâf kadar sağlam bir blokta k[illegible] milyon nüfusun birleşmesi, Avrupanın biri ucunda, biri dışında Yunanisatn ve Türkiye gibi iki hükûmeti endişeye düşürmekten hali kalamzadı. Bu endişedir ki, Türk - Yunan mukarenetini doğurdu. Burada şayanı memnuniyet bir netice var ki, o da Türkiye ile Yunanistanın beraberce mükemmeeln çalışabilmek vaziyetinde olmalarıdır.

Yalnız Bulgaristan biraz açıkta kalıyor. Bu da hiç şüphesiz kâh Alman, kâh İtalyan, kâh İngiliz politikaları arasındaki tereddütten ileri geliyor.,,

Ankarada vukua gelecek siyasî temaslar

ANKARA, 3 — Ankarada yakında vuku bulacak siyasî temaslara büyük ehemmiyet veriliyor. Ankaraya sıra ile Romanya, Macar, Rus, hükûmet erkânı gelecektir. Bunlar resmî surette seyahat edecekler ve hükûmetimizin misafiri olacklardır. Ziyaret programları hazırlanmıştır. Romanya Hariciye nazırı teşrinievvelin on birinde gelerek on dördünde avdet edecek, Ankarada dört gün kalacaktır. Macar Hariciye nazırı teşrinievvelin on sekizinde dönecektir. Rus heyeti 25 teşrinievvelde gelecek, cümhuriytin onuncu yıldönümü bayramında bulunduktan sonra döncektir. Rus heyeti 20 kişiden mürekkep olacaktır. İçlerinde M. Molotof ile Litvinof ve Karahanın bulunmaları çok muhtemeldir. Rus heyetine ziraat ve saanyi mütehassısları da dahil bulunacaktır. Rus misafirleri memleketimizde ağırlamak ve gezdirmek için vekâletlerden birr mümssil iştirakil bir komisyon teşkil edilmişitr. Rus heyeti dönerken Dolmabahçe sarayında Hariciye vekilimiz tarafından bin kişilik bir ziyafet verecektir. Bu ziyafet Türkiyede verilen ziyafetlrin en büyüğü olacaktır.

Macar takımı Geliyor

(Başı 1 inci sahifede)

merkezî Avrupa futbolünün veçhesini değiştirebilecek kıymette olan Macar profesyonel oyuncularının en iyilerinden mürekkeptir. Takım muhtelit olarak gelmektedir. Bilhassa sol tarafı teşkil eden oyuncular bir çok defalar Macar renklerini muhtelif milletlere karşı şerefle müdafaa etmiş oyunculardan mürekkeptir. Sol iç Belâ 18 defa beynelmilel olmuş ve attığı gollerin çokluğu dolayısile bütün Macaristanda ve merkezî Avrupada gol kralı ünvanını kazanmıştır. Sağ iç Odry Ferene B. millî takımının gözbebeği vaziyetinde olan bir oyuncudur. Sağhaf Vadas Miklos küçükler millî takımı oyuncusu olup Macaristanın en kuvvetli takımlarından biri bulunan Somogy kulübüne mensuptur. Sağbek Flora Geog B. Millî takımının dalgakıranı ünvanını kazanmıştır. Bu takımın memleketinizde çok iyi oyunlar göstereceğine Macar futbolünü yakından bilen bir adam sıfatile kaniim.

Fenerbahçe takımı böyle bir takım davet etmiş olmakla memleket futbolüne çok büyük bir yardım etmektedir. Viner Sporun birinci maçında gördüğümüz sarı - lâcivertliler kendi oyunlarını tutturdukları zaman Viner Spor kafile reisinin söylediği gibi hakikaten merkezî Avrupanın her hangi bir takımı ile rahatça boy ölçebilecek bir vaziyette oynuyorlar. Ayrı ayrı Fenerbahçe hatlarını mütalea etmek lâzımgelirse şöyle düşünebiliriz:

Kaleci Hüsamettin.

Sıkı bir çalışma neticesinde vücudünün zayıf olmasma rağmen tekniği çok fazlalaşan bu oyuncu elyevm Türkiyenin en iyi kalecisidir.

Bekler: Yaşar - Fazıl.

Bu bek hattı biribirlerile uyuşabilmek, yer tutmak, takımın bütün yükünü müdafaa anında üzerlerine alabilmek ve hasım kombinezonlarını bozabilmek noktasından fevkalâdedirler. Binaenaleyh kendilerine bu maçta da itimat edebiliriz.

Haflar: Cevat - Fikret - Esat.

Türkiye millî renklerini en güzel bir tarzda şereflendirebilecek haf hattı ancak bu oyunculardan teşekkül edebilir. Sol tarafta Esat değil, Türkiyede hattâ Avrupada bile ender tesadüf edilen bilgili, kafalı, ve topa hâkim bir oyuncudur. Kendisine her suretle itimat edebiliriz. Santrhaf Fikret, her zaman olduğu gibi en kıymetli oyuncumuzdur. Sağ haf Cevada gelince; eksik olan antrenmanını son maçlarda telâfi ettiği için ona da itimat edebiliriz.

Muhacimler: Niyazi - Muzaffer - Zeki - M. Reşat - Şaban.

Bu hat, sol iç müstesna, tamamile anform olan oyunculardan müteşekkildir. Zekinin idaresile işliyecek olan bu hücum hattı hiç şüphe yok ki çok müessir bir oyun oynıyabilecektir.

Takımın şeklini böylece telhis ettikten sonra galibiyet ihtimalini o günkü haletiruhiyeye, havaya ve gösterecekleri oyuna terketmek en doğru bir harekettir.

İzmirde bir ihbar

İZMİR, 3 (Milliyet) — Hususî muhasebe fen memurlarından bir takımının yolsuzluklar ve usulsüz kabuller yaptıklarıan dair vilâyete bir ihbar vaki olmuştur. Vali muavini Saip Beyin riyasetinde teşkil edilen bir heyet mesele yi tetkik emektedir.

Yunan Harbiye nazırı Pirot'a gidiyor

Atinadan yazılıyor: Yugoslavyanın Atina sefiri Mösyö Kristis Yunan Harbiye nezaretine giderek Mösyö Kondilisi ziyaret etmiş, ve kendisile uzun uzadıya konuşmuştur. Mösyö Kondilis, Yunan Başvekilinin Cenevreden avdetinden sonra Sırbistandaki Pirot'a gideceğini ve harbi umumîde ölen Yunan zabitleri ve askerleri için rekzolunan âbidenin küşat resminde hazır bulunacağını bildirmiştir.

Balkanlı Milletler arasında

(Başı 1 inci sahifede)

bu gayeden mülhemdir. İki hafta evvel Ankarada imzalanan Türk - Yunan misakında da başka bir mahiyet ve mana yoktur.

Maatteessüf, en samimî, en masum teşebbüsler bile, bazen fena telâkkilere uğruyor. Ankara misakının talii de böyle oldu. Hele ilk günlerde, bazı memleketlerde, bilhassa Bulgaristanda bu misak, bir nevi şüphe ve tereddütle karşılandı. Türk - Yunan milletleri arasında sulhu daha iyi perçinleştiren bu vasikanın ruhunda, Bulgaristan aleyhine bir mâna arayanlar oldu. İnanarak veya inanmıyarak bu mânada efkârı umumiyeyi tahrike kalkışanların hareketi bize cidden dokundu. Demek ki, pek hâlis bir iman ile yürüttüğümüz sulh politikamızdan şüphe ediliyordu! Bereket versin ki, Başvekilimizin Sofya temasları ve teminatı; oranın havasını saran şüphe ve tereddüt bulutlarını dağıttı. En nihayet politikamızın samimiyeti hakkında Bulgaristana tam bir emniyet geldi. Müddeti, gelecek sene bitecek olan dostluk muahedesini beş sene daha temdit ettik. Şimdi Türk - Bulgar dostluğunun da normalden daha ileri, normalden daha iyi bir yol üzerinde olduğunu söyleyebiliriz.

* * *

Diyorlar ki, "Bulgaristan, madem ki Türk dostluğuna, Türkiyenin politikasına inandı. Niçin İsmet Paşanın teklif ettiği gibi, Ankara misakını imzalamadı?,,

Kanaatimizce mahiyetleri biraz da ayrı olan bu iki meseleyi biribirine karıştırmamak lâzımdır. Bulgaristanın politikamıza inanması, hemen Ankara misakına imzasını koymak için kâfi olmıyabilir. Unutmamalı ki, Sofya ile Atinanın aralarında görülecek bazı hesaplar vardır. Bu hesapların, içinden çıkılmıyacak kadar karışık olmadığını hemen söylemeliyiz. Yunan ve Bulgar Başvekillerinin Cenevrede sık sık vâki olan temaslarının müsbet bir netice vermesi beklenebilir. Türkiye, bu iki dost komşu devletin arasını bulmak için elden gelen her şeyi yapmayı, sulhun temini lehine en şerefli bir vazife bilmektedir.

Şunu da ilâve edelim ki, umumî mânasile dostumuz Bulgaristan da herhangi bir uyuşma ve anlaşma politikası aleyhinde değildir. Ancak bu meselede hesabî ve siyasî âmillerden başka ruhî ve hissî tesirler de mevcuttur. Bu gibi vaziyetlerde zamanın, tecrübenin büyük rolü olur. Biraz da, bu kuvvetli âmillerin tesirine meydan vermeliyiz.

* * *

Yugoslâvya Kralı Hazretlerinin Reisicümhur Hazretlerini ziyaretine yalnız Balkan muhitlerinde değil, her tarafta ehemmiyet veriliyor. Pek yerindedir. İki devlet reisinin bugün vuku bulacak görüşmelerine büyük ehemmiyet verilmesinin sebebini, bu reislerin bizzat şahıslarında aramalıdır.

Kral Aleksandr Hazretleri olsun, Gazi Hazretleri olsun, memleketlerinin idaresinde, politikasında birinci derecede müessir ve âmil olan mümtaz şahsiyetlerdir. Bu itibarla, İstanbul görüşmelerinde Balkanlı milletlerin münasebatı ve dolayısile Balkan sulhu meselesine temas edileceği tabiidir. Bu temas ve konuşmalardan mutlak, müsbet ve muayyen bir netice çıkacağını beklemek, belki lüzumundan fazla bir istical olur. Fakat şu muhakkak ki, büyük olsun, küçük olsun, alınacak netice; Balkanlarda sulh, emniyet ve teşriki mesai politikasını daha ziyade kuvvetlendirmeğe yarıyacaktır.

Şu noktanın bilhassa tebarüz ettirilmesini faydalı görüyoruz: Türkiye, en geniş mânasile samimî bir sulh politikası takip etmek ister; fakat bu politikaya — hiç bir sebep ve tesir ile — başka bir devlet veya herhangi siyasî bir zümre aleyhine cereyan vermeyi düşünmüş değildir. Komşular ve umumiyetle milletler arasındaki ihtilâfları izaleye çalışırken, yeni ihtilâf zeminleri yaratmağı asla aklımıza getirmiyoruz. Yeni dostluklara ve anlaşmalara giderken, eski dostlukları da unutmamak, eski dostlara olan vefamızı azaltmamak ta politikamızın en mühim bir esasını teşkil ediyor. Millî karakterimizin vefa ve samimiyetteki kuvvetine çok güveniyoruz.

Siirt Meb'usu
MAHMUT

Azalıklara İntihap yapıldı

(Başı 1 inci sahifede)

Bu sene Norveçin, Irlandanın ve Guvatamalanın müddetleri bitmişti. Bu devletlerin yerine Danimarka, Avusturalya ve Arjantin intihap edilmiştir.

Milletler Cemiyetinde bu konsey azalığı bir takım gruplar arasında taksim edilmiştir. Görüldüğü gibi, İskandinavya grupundan çıkan bir devlet yerine ayni gruptan diğer bir devlet intihap edilmiştir. İngiliz imparatorluğu grupundan çıkan grup yerine de ayni gruptan biri ve Cenubî Amerika devletlerinden biri yerine de gene bir Cenubî Amerika devleti intihap edildi. Bu vaziyette bir çok devletlerin meclise aza olmalarına imkân bırakılmamaktadır. İntihap hakkında gelen telgraf şudur:

CENEVRE, 3 A.A. — Danimarka 52 reyle Norveçyanın, Arjantin 49 reyle Guetamalanın, ve Avusturalya 47 reyle Irlandanın yerlerine konsey azalığına seçilmişlerdir.

İtizar

Radyo sahifemizi münderecatımızın çokluğu yüzünden yarınki nüshamıza bıraktık. Muhterem karilerimizden özür dileriz.

Klearing itilâflarının tatbikatı için..

(Başı 1 inci sahifede)

bin liralık ihracatımıza mukabil 27 milyon 300 bin, 1931 senesinde 13 milyon 500 bin liralık ihracatımıza mukabil 27 milyon ve 1932 senesinde (13) milyon 700 bin liralık ihracatımıza mükabil (19) milyon 900 bin liralık ithalât yapılmıştır.

Alman istatistiklerinin ayni senelerde Almanyanın Türkiyeye vâki ihracatını gösteren rakamlarile bizimkiler arasında tam bir mutabakat varsa da Türkiyenin Almanyaya ihracatı kısmında bizim istatistiklerdeki yekûnlere nazaran bir fazlalık görülmektedir. Mâamafih Almanya ile üç senelik ticaret vaziyetimiz lehimizde olmamakla beraber aleyhimizde olduğunu da kabul etmek doğru olmaz. Zira tebarüz ettirmek lâzımdır ki Hamburgtan ithal olunan Türk malları şimal memleketlerine transit olarak gitmektedir. Bundan başka Almanların hakikî olarak istihlâk ettikleri Türk mallarını da Triyesteden aldıklarını bilmek lâzımdır.

Şu hale nazaran tarafeynin aleyhine ortada mevcut bariz bir fark yoktur ve iddia edilmek istendiği gibi meydanda klearingin baltaladığı Türkiyenin menfaatleri diye bir mevzu mevcut değildir.

Bu maksatla klearing itilâflarının tatbikatında düşülen tereddüt ve yanlış telâkkileri ortadan kaldırmak için İktısat Vekâleti her fırsatta lâzımgelen izahatı verdiği gibi bu itilâfların iyi bir şekilde tatbiki için zarurî görülen bütün tedbirleri almıştır ve icabına göre almakta devam edecektir. Fransa ile yapılan itilâflar da Almanlarla yapılan itilâflardaki esasları hemen aynen ihtiva etmektedir.

Bu itilâflardan Türkiye ile Almanya arasındaki ticarî anlaşmanın ana hatları realist bir nazarla tahlil edilecek olursa görülür ki bu anlaşmanın en mühim faydalarından biri gayrimuayyen hudutlar dahilinde ve satabilmek imkân ve fırsatlarına malik olduğumuz teşebbüslerde filî hiç bir tahdidata tabi olmadan Almanyaya istenildiği miktarda ihracat yapmak imkânını bahşetmiş olmasıdır.

Bu itilâfların çok ehemmiyetli olan bariz bir hususiyeti de memleketimizden Almanyaya yapılan ihracat bedellerinden yüzde otuzunun Almanyada yapılacak sair tediyat için Cümhuriyet Merkez Bankası emrine tahsisidir. Bu suretle Almanyadan Türkiyeye vaki olan ihracata mukabil Türkiyeden Almanyaya yapılacak ihracat lehine mühim bir nispette fazlalık ve faikiyet temin edilmiş bulunmaktadır.

Satışlara gelince; ihracat tüccarımız eskiden olduğu gibi derhal teslim veya alivre şartile Almanyaya mal satabilmekte ve döviz tahsisatı dolayısile eskiden satış imkânları tahdit edildiği halde bugün istedikleri miktarda malı Almanyaya sevkedebilmektedirler. Ayni zamanda bu satışlarını ister Alman markile, ister Fransız frangı veya Holânda florini gibi arzu ettikleri diğer bir ecnebi dövizi ile de yapabilecekleri gibi Türk lirası ile de yapabilmektedirler. Esasen satışlarını Türk lirasile yapmaları menfaatlerine en uygun olan şekildir.

Çünkü bu suretle diğer bir ecnebi dövizinin her hangi beklenilmiyen bir sukutundan veya sair temevvücatından kendilerini muhafaza etmiş olacaklardır.

İtilâf Türk lirası satışlarının kolaylıkla yapılamsını ve revacini temin edecek şekildedir. Emtia bedellerinden maada memleketimizde yapılacak diğer tediyat şimdiye kadar olduğu şekilde cereyan edecektir.

Diğer taraftan Almanyada mevkuf bulunan alacaklarımızın da klearing vasıtasile tesviyesi için vâki olacak talepleri Alman Hükûmeti müsait bir surette karşılıyacaktır.

Vadeli alışlarda Cümhuriyet Merkez Bankası lâzımgelen kolaylıkları göstermektedir. Bu muamelelerde tayin olunan azamî altı ay vade daha fazla da olabilecektir. Daha uzun vade ile satın alınması müteamil olan mallar için tespit olunan uzun vadeleri tetkikten sonra Cümhuriyet Merkez Bankası kabul edebilecektir.

Mec. S.

Haricî ticaretimiz Ne yoldadır?

Bir Fransız gazetesinde Celâl Beyin faaliyetlerine dair takdirkâr bir yazı..

Pariste intişar eden aylık Mercure d'Orient mecmuası eylûl nüshasında iktısat vekili Celâl Beyden ve faaliyetinden şöyle bahsediyor:

— Geçen son baharda Türkiye Basvekili İktısat vekâletini yeni bir vekile tevdi etmek istediği zaman, intihabı Celâl Beye teveccüh etti. Efkârı umumiye bu isabetli intihabı memnuiyetle karşıladı. Celâl Bey İş Bankasında büyük işler görmüştür. Banka yeni İktısat vekilinin dirayetli idaresi altında bütün sahalarda faydalı ve müsmir olmuştur. Bu millî kredi müessesesinin bugün memleketin mühim merkezlerinde kırk tn fazla şubesi vardır. Osmanlı Bankasının bu merkezlerdeki şubeleri ikinci dereceye inmiştir.

Binaenaleyh dünya iktısadî buhranının en müşkül safhalara girdiği bir zamanda, iktidar ve dirayetini muhtelif vesilelerle isbat etmiş olan yeni vekilden bir çok mühim ve muvaffakıyetli eserlere intizar olunabilirdi. Celâl Bey vekâlet sandalyasına oturur oturmaz ilk faaliyetini kontenjan sisteminin husule getirdiği tesirleri tahfife ve bu usulü memleketin umumî iktısadî menfaatlerine daha uygun bir şekil vermeğe tevcih etti.

Celâl Bey muhtelif memleketlerle giriştiği mahirane müzakerelerde iktısadî buhrandan müteessir olan Türkiyenin haricî ticaretinin ıslahı çarelerini aradı. Celâl Beyin Atinada akdettiği ticarî itilâf Türkiyenin Yunanistaan olan ihractının artmasına yardım etti.

Celâl Bey Türkiyenin mühim müşterileri arasında bulunan Amerika birleşik hükûmetleri, İspanya, ve Mısırla da bu şekilde ticarî itilâflar yaptı. Brezilya ile akdettiği ticarî itilâf Türkiye mahsulâtına Brezilya ve Cenubî Amerikada yeni mahreçler açtı. Lehistan, Avusturya, Çekoslovakya, Romanya, ve Japonya ile de takas esasına müstenit ticarî itilfâlar akdedildi.

Londra iktısat konferansına iştirak eden Celâl Bey, Avrupadaki ikametinden istifade ederek evvelâ Parise gitmiş ve Türkiye ile Fransa arasında müddeti biten ticaret muahedesini altı ay daha temdit eden bir itilâfname imza etmiştir. Bu itilâfnamenin imzasile Türkiyenin ihracat ticareti ileriye doğru yeni bir adım atmıştır. Ayni zamanda iki memleket arasında bir takas mukavelesi imza edildi. Bu itilâfla Türkiyenin Fransaya yüzde otuz fazla ihracat yapması temin edildi. Celâl Bey Almanya ile de Türkiye ihracat ticaretinin inkişafına yardım edecek bir takas mukavelesi akdine muvaffak oldu.,,

Avusturya başvekiline suikast

(Başı 1 inci sahifede)

müdafaa teşkilâtının temayülleri arasındaki aykırılıklar henüz ortadan kalkmış değildir. Çünkü Hıristiyan sosyaller demokratik düşüncelere bağlı kaldıkları halde, içtimaî müdafaacılar, faşist rejiminin tesisini [illegible]arın faliyetten menedilmesini açıktan açığa istemekedirler.

Bununla beraber vatanperverler cephesi teşkilâtında sosyal demokrat fırkasına karşı tam bir anlaşma temayülü beliriyor gibi görünmektedir. Bu cümleden olarak Hıristiyan sosyallerin fikirlerini yayan gazeteleden biri bugünkü sayısında diyor ki:

— Yeni Avusturyada Marksist fırkalar için daha fazla yer bulunacaktır."

Viyanadaki Hıristiyan sosyallerin reisi Professeur Krasser de dün söylediği bir nutukta bu tarzda bir dil kullanmış, sosyalistlerin vaziyetini kuvvetli suette tenkit etmiş bu vaziyetin ve hareket tarzını Avusturya aleyhinde olduğunu kaydetmiştir.

Diğer taraftan sosyalistler de hükûmetin Marksizm aleyhindeki temayüllerine karşı durma hususundaki azimlerini teyit etmekte ve sosyal demokrat fırkası bürosunu bir hareket yolu tesbit etmek için 14 birinci teşrinde toplanmasını kararlaştırmıştır. Sosyal demokrasiye karşı mücadele fikrinin son günlerde adım adım ilerlediği zanedilmektedir. Hattâ bazı gazeteler, Sosyalistlerin kalesi nazarile bakılan Viyana belediye dairesine karşı bir taarruz hareketien geçilmesini bile tavsiye etmektedir. Budnan başka milliyetçi sosyalistliğe karşı yapılan mücadele de henüz tamamile bitmemiş gibi görünmektedir. Her gün tevkifler yapıldığı bildirilmektedir. Bilhassa bugün Tyrolde Neuhlau'dan alınan habere göre, gizli surette faaliyette bulunan bir milliyetçi sosyalis cemiyetine girmiş 23 kişi tevkif edilmiştir.

Aşağı Avusturyada Hamburg'da da 30 milliyetçi sosyalistin vatana hiyanet suçu ile zan altma alındıkları haber verilmiştir.

Ermeni patrikhanesinde bayram hazırlığı

Ermeni Patrikhanesi Cismanî Meclisi gelecek içtimamı münhasıran Cümhuriyetin 10 uncu yıldönümü münasebetile yapılacak şenliklere hasredecektir. Bu içtimada bir program hazırlanacak ve kilise, mektep, hastahane gibi binaları mükemmel surette tenvir edilecektir.

Diğer taraftan Patrikhane hususî bir tamimle kilise vaiz ve papazlarına o gün, ayni esnasında kiliselerde cümhuriyetimizin şerefini en yüksek faziletlerini methüsena yollu vaızlar vermiye davet edecektir.

İstanbul sporu niçin birdenbire felce uğradı?

Galatasaray - Fener rekabeti bütün bir heyeti iş başından ayırdı

Dünkü nüshamızda, İstanbul mıntakası merkez heyetinin verilen bir takrir dolayısile istifa ettiğini yazmıştık.

Bu istifa etrafında, bugün daha vâsi tetkikat yaptık.

Hâdise şöyle olmuştur:

Galatsaray kulübü kendisinden ayrılan elemanlarını Fenerbahçe kulübü Viner Sport ile yaptığı ikinci maçta oynattığını görünce bundan münfeil olmuştur. Ayni zamanda Süleymaniye kulübünden, Muhtar Bey Bülent Beyin Fenerbaheçye girerek onun saflarında yer aldığını ve bunun sırf Zeki Bey tarafından hazırlanmış olan bir komplo olduğuna kani olmuş ve her iki teşekkül birleşerek Zeki B. in şahsını istihdaf eden bir takrir hazırlamışlar ve bunu elden ele dolandırarak, imzalarını toplayıp mıntaka merkez heyetine vermiştir.

Bu takrir, heyete gelince, fevkalâde bir içtima aktedilmiş ve bu iş üzerinde münakaşalar yapılmıştır. Müzakerat uzun sürmüş ve bu arada, İstanbul mıntakası ikinci reisi Fethi Tahsin Bey ile, merkez heyeti azasından Avni Bey bu şekilde çalışamıyacaklarını ileri sürerek istifa etmişlerdir. Bunun üzerine bütün mıntaka heyeti de istifa etmiştir. Merkez heyeti bu şekilde çekilince ona merbut olan bütün heyetler de istifa etmek zaruretinde kalmışlar ve bu suretle, Galatsaray, Süleymaniye - Fener rekabeti yüzünden spor teşkilâtı ve hareketleri âni bir felce uğramıştır. Hâdisenin şekli cereyanı budur.

Ortada mevcut itimatsızlık olmaması lâzımdır. Çünkü bundan bir buçuk ay evvel takriri veren bütün kulüpler ekseriyetle, ayni heyeti, iş başına kendileri getirmişlerdir. Bu heyetten o zamandan bugune kadar hiç bir faaliyet yapmadığı halde nasıl olur da gene ayni teşekküller seçtikleri bu adamlara ademi itimat beyan edebilir. Bu mülâhaza bu işin tamamile şahsî hırslar neticesinde meydana geldiğini gayet vazıh bir surette isbat eder.

Mesele ortada meycut olan, Ateş-Güneş kulübü için çıkmıştır. Fenerbahçe kulübü bu yeni başlıyan teşekküle mülâyim bir tarzda muamele ettikçe mukabil cihette bulunan Galatasaray kulübü tahammül edemiyor.

Gayrifedereler vaziyetine gelince:

Takrirde, Fenerbahçe kulübünün gayrifedere oyuncuları oynattığı ileri sürülüyor. Halbuki takriri ihzar eden Beşiktaş ve Galatasray kulüpleri de gayri federe oyuncular oynatmış ve hâlâ oynatmaktadırlar. Neden o zaman bu hassasiyet hâsıl olmuyor da Fenerbahçe kulübü, Ateş-Güneşten oyuncu oynattığı zaman oluyor. Bu da gösterir ki bu iddia samimi olmayıp şahsidir. Oyuncu ayırtmak bahsinde de bütün hâdisat takriri imza eden ve bu işin liderleri olanlarının aleyhindedir. Beşiktaş kulübü olsun, Galatasaray klübu olsun acaba hiç bir zaman başka kulüpten oyuncu ayartarak oyun oynamamışlar mıdır?. Gene o zaman neden bu hassasiyet olmuyor da Fenerbahçe oynayınca oluyor?

Binaenaleyh telhis etmek lâzım gelirse, takrirde ortaya sürülen iddia tamamen yanlıştır. Hiç kimse oyuncu ayartmamıştır. Biz bundan evvel yazıları - mızda yazdığımız gibi, artık, tamamile konforu haiz olmıyan kulüpler birinci sınıf oyuncuyu ellerinde tutamazlar. Teşkilâtımız profesyonel teşkilât olmadığına göre de her oyuncu nerede daha fazla rahat ederse orada oynar ve o kulübe girer. Bu hakikati böyle oyuncu ayartmak iddiasile tahrif etmek doğru bir iş değildir.

Bu hususta mıntakadan ilk istifa eden Fethi Tahsin Beyle konuştuk. Bize şunları söyledi:

— Herhangi bir kulüp hatâ yapmış ise o kulüp mensubu olarak ifayi vazife eden adamın mesul olması icap etmez. Çünkü o adamlar, filân veya falan klübün, murahhası sıfatını orada iktisap edemezler. Çünkü bulundukları, mevki bitaraf olmalarını âmirdir.

Eğer ortada bitaraflığı ihlâl eden bir hareket varsa onun mutlaka tahakkuk etmesi lâzımdır.

Hakikaten böyle bir hâdise tahakkuk ederse ancak o zaman kongre toplanabilir.

Mademki Zeki Bey aleyhinde böyle bir iddia vardır bunu tahkik etmek için yapılacak çare bir heyeti tahkikiye intihap etmek ve bütün işi bu heyete bırakmaktır. Bu heyet her iki tarafı dadinler ve neticeyi bildirir. Yoksa böyle bir kalemde kongre toplanması için karar vermek bir hatâdır.

Belki bu işte Fenerbahçe kulübünün bir kabahati vardır. Yalnız anlayamadığım nokta neden Zeki Beyin mesul bir vaziyette olmasıdır?. ;Sonra Bülent Ef. nin Süleymaniye kulübünden çıkarak Fenerbahçeye girmesi üzerine neden ortaya bir ademi itimat hissi çıkıyor?.

Sonra Fenerbahçe Ateş-Güneşten Rebii ve Rıza Beyleri oynattığı zaman böyle bir itimatsızlık husul buluyor da Beşiktaş klübü, gayrifedere oyuncular oynattığı, Galatasaray kulübü, gayrifedere teşekküller ile oynadığı zaman böyle bir hal zuhur etmiyor. Bütün bunlar şahsî infiallerden ileri gelmektedir. Hülâsa etmek lâzımgelirse, herhangi bir arkadaşı itham edebilmek için işin tamamile tahakkuk etmesi lâzımdır.

Böyle bir şey tahakkuk edemezse, takrir ile filanla iş yapılamz. Kendi kanaatime gelince; ben bu işin samimî olmadığına ve sırf şahsî infiallerden tevellüt ettiğine tamamen kaniim. Hâdisat zaten bunu isbat edecektir. Göreceksiniz.

Muhteşem ÖZDEMİR

Kongre ne zaman?

Dün İstanbul mıntaksı merkez heyetinin istifası üzerine İstanbul mıntakası kongresinin toplanması bir emrivâki olmuştur. Yeni heyetleri intihap etmek ancak kongrenin salâhiyeti dahilinde bulunduğundan toplanma günü olarak 13 Teşrinievvel cuma günü öğleden evvel tesbit edilmiştir. Bu suretle toplanacak kongre meseleyi halledecektir.

Takriri imza edenlerden biri hakkında takibat yapılıyor

İstanbul Mıntakasına verilen takriri Kasımpaşa Klübü namına imza eden Sadi Beyin klübün birinci reisi, ikinci reisi ve hattâ umumî kaptanından ve idare heyetinden hiç bir müsaade almadan imzaladığı klüp riyasetince yapılan tetkikten anlaşılmıştır. Öğrendiğimize göre Klüp İdare Heyeti bu zat maksadıimza hakkında tahkikat ve tetkikat yapmaktadır.

Fenerbahçenin beyannamesi

Bazı gazetelerde kâh Sarı - kırmızı, kâh bir futbolcü, kâh gelen ecnebi takımları vesile ve her halde bitaraflık ve saire gibi perdeler arkasında oynanmak istenen çirkin klüpçülük komedyalarına, spora hizmet faaliyetleri arasında, gazete sütunlarında cevap vermek ıztırarında kaldığımıza fevkalâde müteessiriz. Bu teessürümüzü tahfif eden cihet fena neşriyatla efkârıumumiyeyi yanlış ve esassız düşüncelere sevketmek istiyenlerin asıl maksatlarını meydana çıkarmak olmuştur.

1 — Sarı - kırmızı meselesi: Fenerbahçe Klübünün yirmi altı senelik hayatı tetkik edilirse bu klübün bu müddet zarfında hiç bir klübün dahili işlerile zerre kadar alâkadar olmadığı görülür. Bunu, Fenerbahçe kendisine değiştirilmek imkânı olmıyan bir prensip olarak kabul etmiştir. Halbuki buna mükabil, bazı gazetelerde bu ayrılma keyfiyeti, Fenerbahçenin teşvikile olmuştur, gibi gösterilmiştir. Biz, Galatasarayı, Fenerbahçenin sihirli deyneğile dağılan, toplanan bir kukla sürüsü olarak tanımıyoruz. Galatasaraylılar arasındaki tesanüt bu kadar çürük müdür ki Fenerbahçeliler tarafından darmadığınık edilsin?

Sarı - kırmızı ile egzersiz yapmıya gelince: Bunda hiç bir kast yoktur. Galatasaraydan ayrıldılar diye ekserisi bir kaç defalar millî formamızla memleketimizi temsil etmiş olan oyuncuların afaroz edilmesini icap ettirecek bir hal gremiyoruz. Fenerbahçe, herkesle, her teşekkülle dost ve samimi geçinmeyi kendine şiar edinmiştir. Hangi klüp egzersiz için Fenerbahçeye müracaat etmiştir de rèt cevabı almıştır? Bizzat Galatasaray klübü, federe olmıyan Beyoğlunun muhtelif cins takımlarile egzersiz ve maç yapmamış mıdır, ve yapmıyor mu? Biz, kimsenin işine karışmadığımız gibi hiç kimsenin de bizim işlerimize karışmasına tahammül edemeyiz.

2 — Oyuncu ayartmak meselesi: Bu meseleyi münakaşa etmeyi bile tenezzül addederiz. Fakat Süleymaniye Klübü Umumi Kaptanı Beyin açık mektubunu cevapsız bırakmak nezaketsizliğini yapmamış olmak için diyoruz ki, Bülent Bey Fenerbahçeye kendi arzusu ile girmiştir. Spor efkârıumumiyesi pek iyi bilir ki Fenerbahçede Bülent Bey ayarında oyuncular vardır. Ve Fenerbahçe Bülent Beye muhtaç değildir. Pazar günü oynatılması sırf kendisini tecrübe içindi. Hele leylî mektep ücreti meselesi, yalanın, iftiranın ta kendisidir. Bu cihetı Bülent Beyin maatteessüf yalnız "Milliyet,, te çıkan ve "Cumhuriyet,, tarafından neşredilmiyen mektubunda okumak kabildir.

Oyuncu ayartmasını bu kadar çirkin bulanlar bizzat Fenerbahçenin yetiştirdiği çocuklar arasında mektepteki hocalık ve sairelik vaziyetlerini ileri sürerek, sınıfta bırakılacakları tehditlerini savurarak en çirkin tarzda yapmamışlar mıdır? Biz bunlar için gazete sütunlarına sarılmadık, münakaşa etmeğe tenezzül etmedik ve hattâ böyle şeyleri gayrivaki telâkki ettik. İstanbulsporlu Tevfik Bey Galatasaraya nasıl girmiştir? Gene İstanbulsporlu Salâhaddin Beyin bin türlü tedbirlerle peşinden koşulmamış mıdır? Ve zamanında Süleymaniyenin biricik oyuncusu Lâtif Bey Galatasaraylı mıydı?

Gazetelerdeki neşriyata gelince: Bitaraflık iddia ettiği halde bir taraflıktan kurtulamıyan ve uzun zamandan beri Fenerbahçe aleyhinde sistematik neşriyatta bulunanlar Cumhuriyet gazetesinin spor yazılarını idare edenler, Fenerbahçenin o kadar düşmanıdırlar, o kadar klüpçüdürler ki, memleket futbolünün istifadesi için büyük fedakrâlıklarla Viyanadan getirtilen Viner Sporla Fenerbahçenin yaptığı çok muvaffakıyetli ilk maçın tafsilâtını şöylece geçmiş ve Galatasarayın kazandığı su topu maçını ballandıra ballandıra ve büyük harflerle ve müteaddit resimlerle neşretmişlerdir. Fenerbahçenin zarardide olması için ne kadar sükût etmek kabilse o kadar etmişlerdir . İsmi memleketin başardığı büyük inkılâba şerefle karışan ve sahibi bir meb'us olan bir gazeteyi klüpçülüğe mahkûm olmıyarak, gene memleket sporunda inkılâp yapmak istiyen bir teşekkülün giriştiği işlerde onu baltalamak değil, bilâkis teşvik eder vaziyette görmek isterdik.

Son sözümüz muhterem Yunus Nadi Beyefendinin nazarıdikkatlerini bu cihete celbetmek ve spor teşkilâtımızın çizdiği çerçeve dışına çıkarak gazete sütunlarına dökülen dedikodulara artık cevap vermeğe lüzum görmediğimizi arzdan ibarettir.

Fenerbahçe Spor Klübü Umumî Kâtibi
Hayri CELÂL

Avukatların tasfiyesi yeni bir karar değildir

Yeni bir lâyiha da hazırlanmamıştır, maamafih bir şekil aranmaktadır

Dün bir gazetede adliyede yeni kanunlar hazırlandığı, bu meyanda avukatların tasfiye edileceği ve İstanbulda avukat miktarının dört yüze indirileceği yazılıyordu. Bu hususta İstanbul adliyesinde salâhiyettar zevatın malûmatlarını sorduk. Adliyemizde bu haberi teyit ve tevsik eder malûmat yoktur. Yalnız İstanbulda bulunan Adliye Vekâletinin en salâhiyettar erkânından bir zat demiştir ki:

— "Bütün bunlar yeni şeyler değildir. Elyevm Mecliste bulunan bir teşkilimahakim kanunu lâyihası bir de hâkimler kanunu lâyihası vardır. Bu lâyihalar geri alınacak ve icap ederse tadil olunacaktır. Yapılan umumî teftiş neticesinde kararlaştırılacak olan bu cihetler hakkında şimdiden bir şey söylenemez. Avukatların tahdit ve tasfiyesi işinin bu teftişle alâkası yoktur. Avukatlık işlerinin tanzimi öteden beri düşünülen ve bir şekil aranılan meselelerdendir. Bu hususta henüz bir kanun projesi hazırlanmış değildir. Bunun için şu veya bu miktar ve tasfiye şekli mevzuubahis olamaz. Bu hususta bazı esaslar düşünülmektedir. Bittabi bu iş tanzim edilirken mümasil kanunlar da gözden geçirilecektir. Belki de yeni bir kanun yapılmıyacak, mevcut avukatlar kanununun tadili ile iktifa olunacaktır. Dediğim gibi henüz ortada tekarrür etmiş ve hazırlanmış bir şey yoktur. Bu tasavvurların mevzuubahis olmasından ve bazı esaslar düşünülmesinden doğmuş ve ortaya çıkmış bir şayiadır. Temyiz mahkemesi mütekaitlerinin avukatlık yapmamaları meselesine gelince, bu, tahminden pek uzaktır. Böyle bir şeye ihtimal verilemez.,,

Diger taraftan alâkadar bazı zevata nazaran da avukatların tasfiyesi işi senelerdenberi düşünülmekte olan bir iştir ve şehrimizin ileri gelen avukatları bu tasfiye işine hararetle taraftardırlar. Esasen bu tasfiye işi yüzünden geçenlerde baroda bir hâdise olmuş, baro inzıbat meclisi müddeti bitmeden istifa etmişti. Bu istifanın sebepleri meyanında hukuk mezunu olmıyan avukatların tasfiye edilmemiş olması da mevzuubahis edilmişti. Avukatlar hukuk mezunu olmıyanların ve sadece meslek mekteplerinden mezun bulunanların bile avukatlık etmelerine razı olmuyorlardı. Bütün avukatlar avukatlığın âmme hizmetlerinden olduğunu ileri sürerek, hidematı-âmme erbabı hakkında aranan vasıfların avukatlarda da aranmalarını istemektedirler. Bu takdirde İstanbul barosunun yekûnu bir hayli azalacaktır. Elyevm baroda mukayyet azanın miktarı bine yakındır. Ve bu mukayyet zevattan yedi yüzden fazlası bilfiil avukatlık yapmaktadırlar.

Avukatlar arasında tasfiye yapılacağı şayiasının gazetelerde yer bulmasına Adliye Vekâletinin barolardan avukatların sicillerini istemiş olması da âmildir.

Öteden beri Adliye Vekâleti avukatların sicillini tutmaktadır. Bu sicillerin tanzimi, yeni avukatların tesçili ve meclisiinzibat kararlarının da sicillere ithali için bütün barolardan bu meyanda İstanbul barosundan da avukatların sicilleri ve ikişer kıta resimleri istenilmiştir. İşte bu isteniliş te avukatlar arasında bir tasfiye yapılacağı şayiasının çıkmasında amil olmuştur. Böyle bir kanun tanzim edilir de avukatlar arasında bir tasfiye yapılırsa bu tasfiye doğrudan doğruya vekâlet tarafından değil, teşekkül edecek bir heyet veya komisyon tarafından yapılacaktır.

Biz bu tasfiye etrafında muhtelif avukatların ve Baro İnzibat meclisi azalarının fikir ve mütalealarını öğrenmek istedik. Baro İnzibat Meclisi dün toplanmıştı. Baro inzibat işlerine müteallik olan müzakere geç vakte kadar devam etmiş, meclis dağıldıktan sonra da İnzibat Meclisi azası bu hususta fikir ve mütalea beyan etmek istememişlerdir. Avukat Kenan Ömer Bey böyle bir tasfiyeye şiddetle taraftar olduğunu söylemiştir. Avukat Ahmet Arif Bey bu tasfiyenin maddî şeraitle yapılması icap ettiğini, tayin edilecek şeraiti havi iki odalı bir yazıhaneye malik olmıyanların avukatlık yapmalarına müsaade edilmesinin doğru olmıyacağı mütaleasında bulunmuştur.

Avukat Eflâtun Bey meslek şeref ve haysiyetinin yükselmesi için böyle bir tasfiyeye şiddetle lüzum olduğunu beyan etmiştir.

İsminin zikrini istemiyen bir avukat böyle bir tahdit ve tasnif lüzumlu olmakla beraber çoktan beri düşünüldüğü halde yapılamadığını, gene yapılacağına ihtimal vermediğini bildirmiştir.

Avukat Mustafa Hayri Bey ilim ve şubeler nazarıdikkate alınarak ihtısaslara göre bir tasnif ve mahkemelerin adedine göre yapılacak bir tahdidin pek iyi olacağını söylemiş ve:

— Avukatlar asliye, temyiz, sulh avukatı olarak 3 sınıfa; ceza, hukuk, ve icra olarak ta üç ihtısas şubesine ayrılabilir.,, demiştir.

Gene isminin zikrini istemiyen bir başka avukat yapılacak tahdit ve tasnifte pek büyük haksızlıklara meydan verileceği mütaleasında bulunmuştur.

İSTANBUL BELEDİYESİ
Darülbedayi Temsilleri
Bu akşam saat 21 de
PER GÜNT
5 perde
Yazan : Henrik İbsen
Tercüme eden : Besteliyen, E. Grieg
Türkçeye çeviren : Seniha Bedri.
Zabitan gecesi
6982

Yeni neşriyat

Analık bilgisi

Bursa kız muallim mektebi ve Necat Bey enstitüsü çocuk bakımı muallimi Dr. Rıza Tahir Bey (Analık bilgisi) ismi altında her anaya lâzım faydalı bir kitap neşretmiştir.

İstanbulda Yeni postahane arkasında Aşir efendi caddesinde Elkâtip hanında mukim iken elyevm ikametgâhı meçhul bulunan İmam zade Ali Kâmil ve mahtumlarına:

İstanbul 3 üncü İcra Memurluğundan: Türkiye İmar bankasının Kayseride Mehmet Bey zade biraderlerle birlikte verdiğiniz 81 gün vadeli ve 9-7-931 tarihli emre müharrer senede müstenideu dört yüz liranın 27-9-931 den itibaren yüzde dokuz faiz % on ücreti vekâlet ve 942 Kr. protesto masrafı ile birlikte çekler. poliçeler ve emre muharrer senetlere mahsus takip yolile tahsiline dair verdiği 29-4-933 tarihli takip talebi üzerine adresinize gönderilen ödeme emrine mübaşiri tarafından verilen meşruhat ve zabıta yapılan tahkikat neticesinde bu adreste olmadığınız anlaşılması üzerine keyfiyetin ilânen tebliğine karar verilmiştir. Tarihi ilândan itibaren 30 gün içinde borcu vermeniz ve borcun tamamına veya bir kısmına yahut alacaklının takibat icrası hakkına dair bir itirazınız varsa yine bu bir ay içinde istida ile veya şifahen 933-1744 numaralı dosya numarasile dairemize bildirmeniz ve bildirmediğiniz takdirde ayni müddet içinde 74 üncn maddeye tevfikan mal beyanında bulunmanız lâzımdır. Beyanda bulunmazsanız hapisle tazyik olunacağınız ve hilâfi hakikat beyanda bulunursanız hapisle cezalandırılacağınız borcu ödemez veya itiraz etmezseniz hakkınızda cebrî icra yapılacağı mezkûr ödeme emrinin tebliği makamına kaim olmak üzere ilân olunur. (8148)

Istanbul Kadastro Hakimliğinden: Müddei Vasil Ef. ve Elisavet Hanım ile müddeialeyhim Sultan hamamında Bakırcılar caddesinde 82 numaralı Kalifidis Hanında Nikola evlatları Vasil ve Kostantin Efendilerle Elisavi ve Sofiya ve Despina Hanımlara arasında tahaddüs eden davanın muhakemesi günü olan 25-9- 933 tarihinde saati muayyende müddeialeyhim mumaileyhim mahkemede ispatı vücut etmedikleri gibi vekil dahi göndermediklerinden müddeilerin vekili tarafından vaki olan talep üzerine haklarında gıyap kararı ittihaz ve muhakeme 4-11-933 cumartesi günü saat 11 e talik edilmiş olduğundan gün ve saati mezkûrda mahkemede ispatı vücut etmedikleri takdirde muhakemenin gıyaben rüyet edileceği ilân olunur. (8136)

İstanbul Altıncı İcra Memurluğundan

Bir borçtan dolayı mahcuz ve bukere paraya çevrilmesine karar verilen mamul gümrük ve sairenin 5-10-933 tarihine müsadif perşembe günü saat 10 dan 12 ye kadar İst. Fincancılarda Yusufyan hanı karşısında No. 14 mağazada ilk açık arttırma suretile satılacağından taliplerin mahallinde bulunacak memuruna müracaatları ilân olunur. [8173]

Kadıköy İcra Dairesinden:

Bir borcun temini istifası zımnında mahcuz olup satılarak paraya çevrilmesi mukarrer bulunan muhtelif cins ev eşyası 7-10-933 cumartesi saat 10,30 dan 12 ye kadar Kadıköy pazar mahallinde açık arttırma ile satılacağından yüzde iki buçuk dellâliye müşteriye ait olmak üzere taliplerin mezkûr gün ve saatte mahallinde bulunacak memura müracat eylemeleri ilân olunur.

Askerî fabrikalar ilânları

Barut Fabrikaları muh takımı efradı için lüzum terilen aşada yazılı 4 kal melbusat münakasaya ko muştur. Şartnamesini mek için her pazartesi ve şembe günleri ve münakas girmek üzere 12 Teşrinievv 933 perşembe günü saat 1 Bakırköy Barut Fabrikala da Satınalma Komisyon müracaat edilmesi. (351) (5115)

40 Takım kışlık elbise
110 takım çamaşır
162 çift çorap
61 çift kundura

* * *

Askerî fabrikaları için ko yonumuzda mevcut şartname göre 15 ton döküm koku pa lıkla alınacaktır. Vermek isti ler pazarlık etmek üzere 9 rinievvel 933 pazartesi günü 14 te Bakırköy barut fabrik rında satınalma komisyonuna racaat etsinler. [53

Ist. beşinci icra Memurluğundan

Mahcuz olup paraya çevrilmesine verilen bir adet torna tezgâhı bir mak'ap tezgâhı bir müstamel oto 8-10-933 tarihine müsadif pazar saat 10 dan itibaren Taksimde Köst sokağında Fiyat garajı önünde bilmüz satılacağı ilân olunur. (8145)

Üsküdar 2 inci S. Hukuk Hakimliden: Üsküdarda Rumi Mehmet paşa hallesinin Bostan sokağında 7 N hanede sakine iken 20-9-933 tarih vefat eden ve terekesine mahkeme vaz'iyet edilmiş bulunan Ülfet han mahkemece tahrir ve tespit edilen e menkulesi 10-10-933 salı günü saat mezkûr hanede açık arttırma ile p çevaileceğinden talip olanların mahal hazır bulunmaları ve müteveffiyeden cak ve borç iddiasında bulunanla bir mah ve veraset iddiasında bulun rında üç mah zarfında vesaik ve sen kanuniyelerile birlikte Üsküdar sulh hukuk mahkemesine müracaat meleri ve aksi halde kanunu mede mevaddı mahsusası ahkâmı tatbik nacağı ilân olunur. (8152)

Kütahya Sulh Huku Hakimliğinden

Asabi rahatsızlığından hacr edilip oğlu dördüncü sul hukuk mahkeme validesi Behiyye hanımın velayeti alınan Kütahyanın hacı Ahmet mal sinde mukim aslen İstanbalda Selim mukim Halil paşa zade Halil Fuat velisi Behiye hanımın vaki istifası mahkemesince kabul edilerek mumail işlerini bakmağa zevcesi Nimet ha 11 eylûl 933 tarihinde vasi tayin ed ilân olunur. (8180)

DOKTOR
Hafız CEMA
Dahiliye hastalıkları mütehassısı
Cumadan maada hergün öğ sonra saat (2,30 dan 5 e) kadar İ bulda Divanyolunda 118 numarał susî dairesinde dahili hastalıkları yene ve tedavi eder. Telefon: İstan 22.398.

Milliyet'in romanı: 30

ESRARSIZ HAYAT

Hollywood'da sinema yıldızlarının romanı

Yazan: VİCKİ BAUM — *Tercume: KAMRAN ŞERİF*

Oliver homurdanarak otomobiline bindi ve hareket etti; gidiyordu: Hollywood, Los Angelos sokakları, sonu gelmiyen, müthiş surette kalabalık sokaklar, Çinli mahallesi, Zenci mahallesi, Stadium un önü, varoşlar petrol sahaları.. Kaynıyan ve titriyen hararet altında, hiç bir yere müntehî olmıyan sokaklarda, rastgele, çılgınca otomobil sürerek gidiyordu...

Donka'yı özliyordu. Onu, o Çingeneyi, kendisini seven, kendisine bet muamele eden o köy kadınını elinden almışlardı. Onun kavgaları, onun buseleri.. Gülüşü... Nefesi... Âdi mazisinin acımtrak cazibesi. Bir valdenin yanında uyur gibi hafif ve müsterih, üstüne başını koyup uyuduğu omuzunun çukuru. Fakat akşam geç vakit şöyle bir görünen kadın, bir yabancıdi; Dalgın gözlü, hırçın elli bitap bir kadındı. Dudaklarının uçlarında iki derin çizgi vardı. Vaz'isahne Eisenlahr'dan, İngilizce „th„ harfinin talâffuzundaki müşkülâttan acı acı şikâyet ediyordu.

Bu Donka değildi.

Donka Moresko idi, yahutta "Taliin gecesi„ filmindeki Tatiana idi. Hattâ belki de sinema perdesi üzerindeki bir gölgenin canlanmışı idi.

Maamafih Oliver kendini sıkı bir disipline tâbi tuttu. Viskiyi bıraktı, meyva şurupları içmeğe başladı. Fakat fazla tatlı olan bu şuruplar hararetini bir turlü söndüremiyeceğe benziyordu. Başında pamuk varmış hissi hâlâ bakıdı . Fazla olarak midesine bir ağırlık arız olmuştu; bu ağırlık ıstıraplı olmamakla beraber tatsızdı. Üstelik bu pehriz ona uykuyu haram etti. Azıcık veronal aldı. Garibi şu ki veronal hiç bir tesir yapmadı. Oliver uyanık duruyor, Sumset Bulvarı üzerinde bütün süratile giden otomobillerin gürültüsünü işitiyordu. Lâmbayı yakıyor, dört çizgi ve iki yuvarlak çizerek ufacık bir çok adam resimleri yapıyor, nihayet uykudan yıkılacak bir hale geliyordu. O zaman lâmbayı söndürüyor, fakat söndürür söndürmez uykusu tamamile açılıyordu. Karanlıkta Donka'ya telefon etti. Donka daha eve dönmemişti. Takus'un sesi cevap verdi. Oliver bu sesten tıpkı zehirden nefret eder gibi istikrah ederdi . Olduğu yerde kaldı ve aşağı inip kendine bir viski hazırlamak için bütün erkek kuvvetini istimal ederek nefsile mücadele etti. Bol su, azıcık da viski..

Disiplin!

Yatağından kalkamadı.

Sumset Bulvarında muttasıl otomobiller işliyordu.

Göz kapaklarının arkasında ufacık yeşil bir ışık belirip sönüyordu. Belki saat biri geçmişti. Başka memleketlerde kuşlar cıvıldaşıyor, güneşin doğuşunu ilân ediyordu. Burada, Hollywood'da kuş ancak kışın görünürdü. Gece böceklerinin sonu gelmiyen sert, keskin ötüşmeleri, o kadar. Birden isyanla:

—Hayır, dedi, Donka'ya karşı duyduğum aşk değil.. Sadece sinir..

Tekrar telefonu açtı.

Saat üçü geçmişti. Bu sefer Donka cevap verdi:

— Uyuyor musun, cicim? Neyin var?

— Hiç.. Hiç bir şeyim yok. Yalnız "Gecen hayrolsun„ demek istedim. Affedersin. Benimki biraz da delilik değil mi?

— Hiç te değil. İyi ettin. Gecen hayrolsun, şekerim.

— Rahat uyu, Donka.

— Sen de cicim.

— Çok yorgun musun? Yeni bir şey var mı?

— Yorgun da söz mü? Bu Eisenbohr Willams da bana uygun bir rol arkadaşı değil... Vitrinlere konulan mankenlere benziyor.

— Demek Williamsı tekrar aldılar öyle mi?

— Aldılar ya... Hem de çok ucuz. Zavallı Bill'mi sarayının kapılarında o kadar ağlayıp sızladı ki o da tekrar almağa mecbur oldu. Öf... Şu halde Williams denilen herifi günahım kadar sevmiyorum. Rolünü kısalttıkları için küplere biniyor.

Oliver Nezaketle:

— Hakkı var, dedi.

Sonra usulca sordu·

— Donka?

—Ne var, canım?

— Hiç, Donka. Sen pekâlâ bilirsin ki ben ancak sarhoşken ilânı aşk edebilirim. Senin eksikliğini hissediyorum, Donka.

Kadın yavaşça:

— Evet, cicim, dedi.

Yatağa yatmıştı. Kulaklığı sımsıkı kulağına bastırıyordu. Böylelikle süküt içinde Oliver'in soluğunu daha iyi duyabiliyor gibiydi. Hafif bir kahkaha atarak:

— Seni telefondan görüyorum, dedi.

Bir an için kendini Oliver'in yanında hissetti. Oliver de gülerek:

—İyi ama, şimdi gece... Dedi.

Serbest bir sesle konuşmağa çalışarak:

— Benim için hiç vaktin yok mu?

— Daha bir kaç gün sabrettin. Sen bu işleri bilmez değilsin? İnsan da tam rolünü anlamağa başladığı sırada arasını soğutmağa gelmez.

Sonra huşunele:

— İnsanın üstüne çok düşüyorsun.. Çok çılgınsın, Oliver... Dedi. İki senedenberi filim çevirmedim. Bunun ne demek ouduğunu bilmezsin. Pariste geçirdiğim o iki sene yok mu? Bunun n duğunu sen bana sor..

Sustu. Oliveri bekliyordu.

— Donka zavalısına dua et, ded ay içinde bütün bu işler bitecek.. C sonra..

— Sonrası? Senin filmin bitince başlıyacak. Şimdi sen bana ne i zaman ben de sana o olacağım. Bu belli bir şey.

Bir an sustular. Her ikisi de bunların beyhude olduğunu, gayrin yen bir surette hissediyorlardı. B min arkasından başka bir film, bir lün arkasından başka bir rol, evsaf var, korku, muvaffakiyet arkada muvaffakiyet daha... Sonra belki nuncu olmak üzere bir muvaffakiy ha... Böylelikle hayat hakiki hayat lardan geçmiş, başka yerlere, onl uzak yerlere gitmiş olacaktı.

Bu düşünceler onların şuuruna intikal etmiyordu. Oliver yalnız söyledi:

— Hiç olmazsa Rodosa birlik g lir miyiz?

— Elbette. Yakında filimlerimi tikten sonra.

(Devamı)

İstanbul ve Trakya Şeker Fabrikaları Türk Anonim Şirketinden:

Fabrikamızda çıkarılmağa başlanan yeni sene mahsulü toz ve kesme şekerler 29 Temmuz tarihinden itibaren bin kilodan az olmamak üzere her isteyene satılmaktadır. Fiatlarımız eskisi gibidir. Yani İstanbul'da Sirkeci istasyonunda veya depolarımızda araba veya kayıkta teslim çuvalda **Kristal Toz Şekerin Kilosu 36,75** Sandıkta **Küp Şekerin Kilosu 39,50** Kuruştur.

Ancak en az beş vagon şekeri birden alanlara vagon başına beş lira indirilir. İstanbul haricindeki yerlerden yapılacak sipariişler bedelin yüzde yirmisi peşin ve üst tarafı hamule senedi mukabilinde ödenmek üzere derhal gönderilir. Depodan itibaren bütün masraflar ve mes'uliyet müşteriye aittir. Gönderilecek mal şirket tarafından müşteri hesabına sigorta ettirilir. Sipariş bedelinin tamamını gönderenler için sigorta ihtiyarî olduğu gibi en az beş vagon sipariş ederek bedelinin temamını peşin ödeyenler vagon başına beş lira tenzilâttan istifade ederler.

Adres: İstanbul'da Bahçekapıda Dördüncü Vakıf Han. No. 40-30 Telgraf adresi: İstanbul, Şeker Telefon No. 24470.

6992

Asipirol Necati; grip, nezle, baş ve diş ağrılarının kat'î ilâcıdır. Deposu: Bahçekapıda Salih Necati 8140

Cümhuriyetin 10 uncu yıldönümü için Tenvirat

Elektrik şirketi, resmî daireler ve muhterem ahali tarafından yapılacak tenvirata ait tesisatın, ruhsatlı tesisat müteahhitlerine yaptırılması icap ettiğini bu vesile ile hatırlatır.

Bu tesisat her ne kadar muvakkat isede muaddit kudretini tecavüz ettiği takdirde bir ihbarnameye tabi tutulmalıdır. Aksi takdirde tesisat tağdiye edilememekle kalmayıp tenviratın heyeti umumiyesi üzerinde teşevvüşatı mucip olmak tehlikesine de sebebiyet verebilir.

Ihbarnamelerin birinci Teşrinin 14 ünden evvel Elektrik şirketine gönderilmesi rica olunur.

İstanbul, 1 Teşrinievvel 1933
MÜDİRİYET

Fransızca, İngilizce, Almanca, İspanyolca, İtalyanca vesaire..

B E R L İ T Z

YENİ KURSLAR AÇILIYOR

Sınıf ve hususî dersler - Memurin, muallim ve zabitana mahsus tarife. KAYIT AÇILMIŞTIR - MECCANÎ BİR TECRÜBE DERSİ ALINIZ

ANKARA — Hacı Bayram Caddesi
İSTANBUL — Beyoğlu 373, İstiklâl caddesi

[8074]

Edirne Vilâyeti Daimî Encümeninden:

Edirne mıntaka san'at mektebinin muhtelif şubeleri için lâzım olan 89 kalem muhtelif malzeme münakasaya çıkarılmıştır. Malzemenin şartname ve listesini almak isteyenlerin Edirne de Daimî encümene ve İstanbulda San'at mektebine müracaatları. 8-10-933 pazar günü saat 15 te ihalesi yapılacaktır. Taliplerin o gün dipozito makbuzlarile Vilâyet Daimî encümenine gelmeleri. (5026) 7062

DOKTOR
HORHORUNI

Her gün akşama kadar hastalarını Eminönü Valide kıraathanesi yanındaki muayenehanesinde tedavi eder. Tel. 2,4131 (7977) 5609 7110

Ademi iktidar ve bel gevşekliğine

karşı en müessir deva SERVOİN haplarıdır. Deposu, İstanbulda Sirkecide Ali Rıza Merkez eczanesidir. Taşraya 150 kuruş posta ile gönderilir. İzmir'de İrgat pazarındaki, Trabzon'da Yeni Ferah eczanelerinde bulunur.

[8080)

Osmanlı Bankası

% 5 faizli, 1334-1918 tarihli İstikrazı dahili tahvilâtına ait olup 1 Teşrinisani 1928 tarihinde tediyesine başlanan 1 Teşrinisani 1923 ve 1 Teşrinisani 1928 vadeli ve 12 ve 22 numaralı kuponlardan ibraz edilmiyenlerin 1 Teşrinisani 1933 tarihinde Türkiye Cümhuriyeti Hükümeti lehine müruru zamana uğrayacağı, mezkûr tahvilât hamillerinin malûmu olmak üzere ilân olunur. 7161

Devredilecek ihtira beratı

"Kaya teşekkülâtının tayini için usul" hakkındaki ihtira için istihsal edilmiş olan 5 teşrinisani 1931 tarih ve 1348 numaralı ilâve tasdiknamesinin muhtevi bulunduğu hukuk bu kere başkasına devir ve ferağı teklif edilmekte olmakla bu hususta fazla malûmat edinmek isteyen zevatın İstanbul'da, Bahçekapuda Taş Hanında 43-48 numaralarda kâin vekili H. W. Stock efendiye müracaat eylemeleri ilân olunur. (7835) 7006

Devredilecek ihtira beratı

"Kaya teşekkülâtını tayin etmek için usul" hakkındaki ihtira için istihsal edilmiş olan 2 Teşrinisani 1931 tarih ve 1348 numaralı ihtira beratını muhtevi bulunduğu hukukun bu kere başkasına devir ferağ olunacağı teklif olunduğundan bu hususta fazla malûmat edinmek isteyen zevatın İstanbul'da Bahçekapu'da Taş Hanında 43-48 numarada kâin vekili H. W. Stock efendiye müracaat eylemeleri ilân olunur. (7834) 7005

Türk Maarif Cemiyeti idaresinde LEYLİ ve NENARİ Bursa Kız Lisesi

Maarif Vekâleti Liseleri imtiyazını haizdir. Orta ve lise sınıfları vardır. Amerikadan getirilen bir mütehassısın nezareti altında İngilizce lisan öğretilir. LEYLİ ÜCRETİ 185 liradır. ve üç taksitte alınır. Memur çocuklarına ayrıca tenzilât vardır. Kayıt ve fazla tafsilât için Bursada Kız Lisesi Müdürlüğüne müracaat. [5235] 6971

İST. MR. KUMANDANLIĞI SA.AL. KO. İLÂNLARI

Dikim evi ihtiyacı için 100 metre Nefti 50 metre Mavi ve 20 metre Gri çuha 5-10-933 perşembe günü saat 15 te aleni münakasa ile satın alınacaktır. Şartnamesini göreceklerin her gün ve münakasasına gireceklerin belli saatinde teminatlarile Merkez Satın alma komisyonunda hazır bulunmaları. (294) (4810) 7015

* * *

Dikim evi ihtiyacı için 13,000 metre tela 5-10-933 perşembe günü saat 15,30 da aleni münakasa ile satın alınacağından şartnamesini göreceklerin her gün ve münakasasına girişeceklerin belli saatinde teminatlarile Merkez Satın alma komisyonunda hazır bulunmaları. (292) 7016

* * *

Dikim Evi ihtiyacı için 265,000 adet elbise yakasına mahsus küçük kopça 5-10-933 perşembe günü saat 14 te aleni münakasa ile satın alınacağından şartnamesi göreceklerin her gün ve münakasasına girişeceklerin belli saatinde teminatlarile Merkez Satın alma komisyonuna müracaatları. (289) (4815 7017

* * *

Harbiye mektebi ihtiyacı için 25,000 kilo Şeker 8-10-933 pazar günü saat 14 te kapalı zarfla satın alınacaktır. Şartnamesini göreceklerin her gün ve münakasaya girişeceklerin belli saatine kadar teklif mektuplarını Merkez K. Satın alma komisyonuna vermeleri. (303) (4853) 7018

* * *

Harbiye mektebi talebeleri ihtiyacı için 1000 Parça Hamam takımı ile 3000 adet Yüz havlusu 8-10-933 pazar günü saat 15,30 da aleni münakasa ile satın alınacaktır. Şartnamesini göreceklerin her gün ve münakasaya girişeceklerin belli saatinde Merkez K. Satın alma komisyonunda bulunmaları (302) (4855) 7019

* * *

Harbiye mektebi talebelerinin ihtiyacı için 1500 çift terlik 8-10-933 pazar günü saat 14,30 da alenî münakasa ile satın alınacaktır. Şartnamesini göreceklerin her gün ve münakasaya girişeceklerin belli saatte Merkez Kumandanlığı Satınalma Komisyonunda hazır bulunmaları. (300) (4856) 7020

* * *

Dikim evi ihtiyacı için (30,000) metre haki astarlık bez 15-10-933 tarihinde pazar günü saat 15 te kapalı zarfla satın alınacaktır. Nümune ve şartnamesini göreceklerin her gün ve münakasasına iştirâk edeceklerin belli saatinden evvel teklif mektuplarını vermeleri. (304) (4903) 7029

* * *

Maltepe Askerî lisesi için 21 kalem tabiiyat laboratuvar malzemesi 5 - 10 - 933 Perşembe günü saat 11 den, 11,30 za kadar pazarlıkla satın alınacaktır. Taliplerin belli saatinde Merkez K. Satın alma komisyonunda hazır bulunmaları. (358) (5299) 7133

* * *

Merkez Müessesatı için alınacak on bin kilo yapıncak üzümüne verilen fiat pahalı görüldüğünden 7-10-933 cumartesi günü saat 11 den 12 ye kadar tekrar pazarlığı yapılacaktır. Taliplerin belli saatte teminatlarile Merkez Satınalma komisyonuna gelmeleri. [381] [5379]

* * *

Zeytinburnunda ihzarî küçük zabit mektebi için 90 ton lâva marin kömürle 5000 kilo kuru meşe kömürü ayrı ayrı şartnamelerle ve aleni münakasa ile alınacaktır. 26-10-933 perşembe günü saat 15 te lâva marin kömürünün ve 15.30 da meşe kömürünün ihaleleri yapılacaktır. Taliplerin belli saatte teminatlarile Merkez Satınalma komisyonuna gelmeleri. [386] [5374]

* * *

Maltepe Askerî lisesi için nümunesi veçhile 50 çift terlik 8-10-933 pazar günü saat 14.30 da pazarlıkla alınacaktır. Taliplerin belli saatte Merkez satınalma komisyonuna gelmeleri. [374] [5344]

* * *

Taahhüdünü ifa edemiyen müteahhit namı hesabına Harbiye mektebi hayvanatı için 391.000 kilo kuru ot pazarlıkla alınacaktır. Pazarlığı 10-10-933 salı günü saat 14 te yapılacaktır. Taliplerin belli saatte teminatlarile Merkez satınalma komisyonuna gelmeleri. [373] [5343]

* * *

Harp Akademisi ihtiyacı için üç bin kilo kırmızı mercimeğe verilen fiat pahalı görüldüğünden 5 - 10 - 933 Perşembegünü saat 11,30 dan 12 ye kadar pazarlıkla satın alınacaktır. Şartnamesini göreceklerin her gün ve pazarlığa gireceklerin belli saatinde Merkez kumandanlığı Satınalma komisyonunda hazır bulunmaları. (357) (5300) 7134

* * *

Merkeze bağlı kıtaat ve müessesat için alınacak otuz bin kilo beyaz peynire verilen fiat pahalı olduğundan 4 - 10 - 933 Çarşamba günü saat 15 te pazarlıkla alınacaktır. Taliplerin belli satte teminatlarile Merkez Satın alma komisyonuna gelmeleri. (369) (5317) 7140

* * *

Maltepe Piyade atış mektebi için alınacak 80.000 kilo ekmeğe verilen fiat pahalı görüldüğünden 4 - 10 - 933 Çarşamba günü saat 14 te pazarlıkla alınacaktır. Taliplerin belli saatte teminatlarile Merkez Satın alma komisyonuna gelmeleri. (367) (531[illegible] 7141

Dr. A. KUTİEL

Karaköy, Topçular caddesi No. 37 (7971) 6997

ZAYİ KURT KÖPEĞİ

Tarabya ile Yeniköy arasında siyah sarı bir Kurt köpegi kaybolmuştur. Bulan Tarabyada İsviçre sefarethanesine tesliminde iyi mukâfat alacaktır. Telefon: 34,58 [8108] 7183

ÜROLOG
Dr. Kemal Osman

Idrar yolları hast.mütehassısı Karaköy Poğçacı fırın sırası No. 34. Tel: 41235 (7171) 7000

Darüşşafaka Müdürlüğünden:

Talebe için yaptırılacak 350 çift dahilî ve o kadar haricî kundura münakasa ile alınacağından talip olanların şartnamesini ve nümunelerini görmek üzere her gün ve münakasaya iştirak etmek üzere de 9/Teşrinievvel/933 pazartesi günü saat 14 te Nuruosmaniye cami mahfelinde Cemiyeti Tedrisiye merkezine müracaatları. (5262) 7089

Deniz Yolları İşletmesi ACENTALARI:
Karaköy - Köprübaşı Tel. 42362
Sirkeci Mühürdar zade han
Telefon: 22740

Mersin sürat postası:
İNEBOLU vapuru 6 Birinci Teşrin cuma 10 da Sirkeci rıhtımından kalkarak Çanakkale, İzmir, Antalya, Alanya, Mersin, Payas'a. Dönüşte bunlara ilâveten Taşucu, Anamur'a uğrar. [5368]

Karadeniz sürat postası:
GÜLCEMAL vapuru 5 Birinci Teşrin perşenbe 18 de Galata rıhtımından kalkarak İnebolu, Samsun, Ordu, Giresun, Trabzon, Rize ve Hopaya. Dönüşte bunlara ilâveten Pazar, Polathaneye uğrar. [5369]

İzmir sürat postası:
SAKARYA vapuru 6 Birinci Teşrin Cuma 14 te Galata rıhtımından kalkarak doğru İzmire gidecek ve dönecektir. (5367)

Ayvalık aralık postası:
ANTALYA vapuru 5 Birinci Teşrin perşembe 17 de İdare rıhtımından kalkar. [5370]

Edirne Vilâyeti Daimî Encümeninden:

Cinsi	Miktarı		
Sade Yağı	1500	Kilo	Gazi Kız yatı mektebi için
„ „	1500	„	Mustafa Necati şehir Yatın için
„ „	1500	„	Mıntaka San'at mektebi için

Edirne mıntak San'at ve yatı mekteplerinin ihtiyacı olup yukarda yazılı cem'an 4500 kilo Urfa Sade yağı münakasaya çıkarılmıştır. 8-10-933 pazar günü saat 15 te ayrı ihaleleri yapılacaktır. Taliplerin şartnameyi görmek üzere İstanbulda San'at mektebine ve Edirne de Daimî encümene ve münakasaya iştirâk etmek üzere de ihale günü saat 15 te Vilâyet Daimî encümenine gelmeleri. (5028) 7064

DEVLET DEMİRYOLLARI İDARESİ İLÂNLARI

Demir ve saçlarm kapalı zarfla münaksası 9 Teşrinisani 933 perşembe günü saat 15 te idare binasında yapılacaktır.

Fazla tafsilât Ankara ve Haydarpaşa veznelerinde beşer liraya satılan şartnamelerde yazılıdır. (5159) 7079

Yerli Tıbbi Ecza kapalı zarfla münakasası 17-10-933 salı günü saat 15 te idare binasında yapılacaktır.

Fazla tafsilât Ankara ve Haydarpaşa veznelerinde beş liraya satılan şartnamelerde vardır. (5231) 7084

Tarsus

Amerikan Koleji Müdürlüğünden:

Kolejimizin tarih ve Coğrafya muallimliği münhaldir. Lise tarih ve Coğrafya muallimliği için aranılan evsaf ve şeraiti haiz olanlar bizzat veya mektupla mektep idaresine veya Fincancılar numara 50 de Amerikan Bort mektepleri veznedarlığına müracaat edebilirler. (8155)

Gümrük Muhafaza Umum Kumandanlığı Istanbul Satınalma Komisyonundan:

1 — Satın alınacak (10) ton şelyağı kapalı zarfla müna kasaya konulmuştur.

2 — Münakasa şartları kâğıdının tasdikli suretleri Gümrük Muhafaza Umum kumandanlığı Satınalma komisyonundan alınacaktır.

3 — Münakasa 16-10-933 tarihine rastlayan pazartesi günü saat on dörtte Gümrük Muhafaza Umum kumandanlığı İstanbul Satınalma komisyonunda yapılacaktır.

4 — İstekliler hangi müessese sahibi veya vekili olduklarını ispat edecek vesikai makbuleyi ve biçilen bedelin yüzde 7,5 ğu olan muvakkat teminatlarını teklif mektuplarile birlikte belli saatten evvel komisyona getirmeleri. (5056)

7075

İstanbul Mıntakası Sanayi Müdürlüğünden:

1055 sayılı Teşviki Sanayi kanununun 41 inci maddesine tevfikan tanzim edilmiş olan beş senelik mevaddı iptidaiye cetveline dahil olup ta gümrük resminden muafen ithal edilen ve 1932 senesi bütçe kanununun 36 ıncı maddesine göre tanzim edilen mevaddı iptidaiye cetveline dahil olmayan iptidaî maddelerin ikinci mevaddı iptidaiye cetvelinin meriyet tarihi olan 1-7-932 tarihine kadar imalâta sarfedilmeyen mikdarları nın gümrük resminin istirdadı lâzım geldiğinden alâkadar müesseselerin idaremize müracaatları ilân olunur. (5351)

7173

3 üncü KOLORDU İLÂNLARI

Darıca Alay Satın alma komisyonu reisliğinden :

1 — Darıcadaki Kıt'atın ihtiyacı için aşağıda cins ve mıktarları yazılı maddeler münakas ile satın alınacak ve ihaleleri hizalarında yazılı tarih ve günlerde öğleden sonra saat on dörtte yapılacaktır.

2 — Taliplerin şartnameleri görmek ve ihaleye iştirâk etmek üzere Darıcadaki Alay Satın alma komisyonuna müracaatları ilân olunur. (5258)

3 — Un	240,000 kilo	18-10-933 çarşamba günü, kapalı zarf.
Sığır Eti	27,000 „	
Kriple M. Kömürü	45,000 „	19-10-933 perşembe günü, açık.
Kok kömürü	40,000 „	
Odun	100,000 „	21-10-933 cumartesi günü açık
Sabun	2,250 „	
Toz Şeker	1,800 „	22-10-933 pazar günü, açık.
Bulğur	10,000 „	
Kuru Soğan	2,450 „	23-10-933 pazartesi günü, açık
Gaz yağı	4,500 „	
Zeytin yağı	1,200 „	25-10-933 çarşamba günü, açık.
Zeytin danesi	1,500 „	
Beyaz Peynir	600 „	26-10-933 perşembe günü, açık.
Kuru Üzüm	2,800 „	

7054

* * *

K. O. ve 1 F. kıtaları ihtiyacı için pazarlıkla 18,000 kilo taze üzüm satın alınacaktır. İhalesi 5 - 10 - 933 Perşembe günü saat 15 tedir. İsteklilerin şartnameyi görmek üzere her gün ve pazarlığa girmek için o gün ve vaktinden evvel Üçüncü Kolordu Satın alma komisyonuna müracatleri.

(408) (5328) 7146

* * *

K. O. 1 F. ve Hastahaneler ihtiyacı için pazarlıkla 10.000 kilo pirinç satın alınacaktır. İhalesi 5 - 10 - 933 Perşembe günü saat 15,30 da dır. İsteklilerin nümune ve şartnameyi görmek üzere her gün ve pazarlığa girmek için de o gün ve vaktinden evvel Fındıklıda Üçüncü Kolordu Satın alma komisyonuna gelmeleri. (407) (5329)

7147

* * *

K. O. kıtaatı ihtiyacı için pazarlığa konan 250.000 kilo oduna teklif edilen fiat pahalı görüldüğünden ihalesi 7 - 10 - 933 Cumartesi günü saat 15, 30 a bırakılmıştır. İsteklilerin şartnameyi görmek üzere her gün ve pazarlığa iştirak için tayin edilen gün ve saatte Fındıklıda 3. K. O . Sa. Al. Ko.na müracatları.

(403) (5286)

7127

* * *

Antalya AS. SA. AL. KO. dan :

Antalyadaki kıt'at ihtiyacı için yedi taksitte alınmak üzere 190,700 kilo un kapalı zarfla münakasaya konmuştur. İhalesi 11 Birinci teşrin 933 çarşamba günü saat 15 tedir. İsteklilerin şartnameyi görmek üzere her gün ve münakasaya girmek için tayin edilen gün ve saatte teklif ve teminat mektuplarile Antalya Askerî SA. AL. KO. na müracaatları.

(3316) (5132) 7037

* * *

Selimiye fırınında birinken 1075 kilo ekmek kırıntısı ile tekne kazıntısına talip çıkmadığından pazarlığı 5 - 10 - 933 Perşembe günü saat 14 ,30 za bırakılmıştır. Taliplerin pazarlığa girmek için tayin edilen gün ve saatte Fındıklıda Üçüncü kolordu Satın alma komisyonuna müracaatları.

(401) (5290)

7129

* * *

Manisa AS. SA. AL. KOM. dan :

Manisadaki kıt'at hayvanatı için 339.000, Salihlindeki kıt'at hayvanatı için 178.000 kilo saman ayrı, ayrı şartnamelerle kapalı zasfla münakasaya konmuştur. İhaleleri 25-10-933 çarşamba günü Manisadaki şaat 15 te ve Salihlinin de saat 15,5 tedir. Şartnameleri görmek istiyenlerin her gün 15 ten 17 e ve münakasaya gireceklerin de o gün ve vaktinden evvel teklif ve teminat mektuplarile birlikte Manisada Fırka SA. AL. KOM. nuna müracaatleri. [3338] [5373]

* * *

Gümüşsuyu hastahanesile K. O. nakliye taburu ihtiyacı için pazarlığa konan 6,500 kilo meşe kömürüne teklif edilen fiat pahalı görüldüğünden ihalesi 7 - 10 - 933 Cumartesi günü saat 16 ya bırakılmıştır. İsteklilerin şartnameyi görmek üzere her gün ve pazarlığa girmek için o gün ve vaktinden evvel Fındıklıda Üçüncü Kolordu Satın alma komisyonuna müracaatleri. (402) (5291)

7130

Edirne Vilâyeti Daimî Encümeninden:

Cinsi	Mıktarı	
Kontr plak	2	Metre mükâbı.
Kestane	20	„ murabbaı
Ceviz	50	„ „
Mahon	80	„ „
Meşe	50	„ „
Gül	10	„ „
Abanoz	10	„ „
Limon	80	„ „
Zeytin	80	„ „

Edirne mıntaka san'at mektebinin ihtiyacı olup yukarda mıktarı yazılı kereste münakasaya çıkarılmıştır. 8-10-933 pazar günü İhalesi yapılacaktır. Taliplerin şartnameyi görmek üzere İstanbulda san'at mektebine ve Edirnede Daimî encümene ve münakasaya iştirâk etmek üzere de ihale günü saat 15 te Vilâyet daimî encümenine gelmeleri. (5025)

7061

Gümrük Muhafaza Umum Kumandanlığı Satın Alma Komisyonundan:

1 Muhafaza kıt'atı için satın alınacak " 14600 „ metre çamaşırlık bez kapalı zarfla münakasaya konulmuştur.

2 — Münakasa şartları kâğıdının tasdikli suretleri Gümrük Muhafaza Umum Kumandanlığı İstanbul Satınalma komisyonundan alınacaktır.

3 — Münakasa 25-10-933 tarihine rastlayan Çarşamba günü saat " 14 „ on dörttedir.

4 — Münakasaya girecekler hangi ticarethane ve müessese sahibi veya vekili olduklarını ispat edecek vesikai makbuleyi ve biçilen bedelin % 7,5 ğu olan iğreti güvenmelerile teklif mektuplarını ihaleden evvel komisyona vereceklerdir.

5 — Örnek Satınalma komisyonundadır. İstekliler orada görebilirler. 5346

Zonguldak Vilâyetinden:

Tadilen beheri on beşer metre murabbaına iblağ edilen iki kazan ile yüz on beş adet Radiyatör ve saire levazimile birlikte bedeli keşfi yedi bin iki yüz yedi liradan ibaret olan Zonguldak Hükûmet Konağı kalorifer tesisatına münakasasında talip çıkmamış olduğundan tesisatı mezkûrenin 661 No. kanunun 18 ci mandesinin C fıkrasına tevfikan bugünden itibaren bir ay zarfında pazarlıkla yaptırılmasına komisyonca karar verilmiştir. Taliplerin malî ve fennî şartname ve izahnamelerini tetkik etmek üzere İstanbul vilâyeti muhasebeciligile Ankara Defterdarlığı muhasebe müdürlüğüne ve fazla tafsilât almak ve binanın plânını görmek için Zonguldak Defterdarlığında müteşekkil komisyonuna müracaatları ilân olunur. 5362

Maarif Vekâletinden:

Hususî tâbiler müesseseler ve şahıslar tarafından Cumhuriyetin onuncu yıldönümünü doldurması münasebetile neşredilmiş yeya neşredilecek matbualar 2305 numara ve 11-6-933 tarihli kanunun yedinci maddesi mucibince posta ücretinden muaf tutulacaktır. Bu münasebetle neşredilmiş veya edilecek matbuaların posta ücretinden muaf olması için üçer nüshasının en geç 25 - Teşrinievvel 933 tarihine kadar Maarif Vekâletine bir istida ile ve makbuz mukabilinde verilmesi lazımgeldiği ilân olunur. 5363

İnhisarlar Umum Müdürlüğünden:

İdaremiz ihtiyacı için "300 „ kilo % 40 deceli formalin satın alınacaktır. Taliplerin nümunesini gördükten sonra pazarlığa iştirak edebilmek üzere % 7,5 teminatlarını hâmilen 7-10-933 cumartesi günü saat 15 te Galatada Alım Satım komisyonuna müracaatları. 4990

Maarif Müdürlüğünden:

İstanbul kütüphaneleri için 189 çeki odun ve 2100 kiye mangal kömürü ve 12 buçuk ton kok kömürü pazarlıkla alınacaktır. Taliplerin 9-10-933 Pazartesi günü saat on dörtte İstanbul vilâyeti muhasebeciliğine müracaatları ilân olunur. 5388

Diyarıbekir Belediye Reisliğinden:

Diyarıbekir Belediye İtfaiyesi için üç atmasefer tazyika mütehammil yirmi dört telli çift işlemeli yedi santim kutrunda iki yüz metre hortum 18-9-933 den itibaren bir ay müddetle ve pazarlıkla münakasaya konulmuş olduğundan talip olanların Diyarıbekir Belediyesine müracaat etmeleri ilân olunur. 5387

İSTANBUL BELEDİYESİ İLÂNLARI

Keşif bedeli 1228 lira olan Kadıköy belediyesine ait çöp iskelesinin tamiri kapalı zarfla münakasaya konulmuştur. Talip olanlar keşif evrakını görmek ve şartname almak üzere Levazım Müdürlüğüne müracaat etmeli, münakasaya girmek için de 92,5 liralık teminat makbuz veya mektubu ile teklif mektuplarını 26-10-933 perşenbe günü saat on baye kadar Daimî encümene vermelidirler. (5386)

Aile Sahiplerine

Sureti hususiyede ihzar ettiğim lâke karyolaların her boy ve her rengi mevcut olup portatif sandalye, masa ve sehpaların envaı gayet ucuz mağazamızda satılmaktadır.

Asrî Mobilya Meşheri

İstanbul Rızapaşa yokuşu 66 No. Telefon: 23407

AHMET FEVZİ 8083

ŞİŞLI SIHHAT YURDU

Nişantaşındadır.

Hiç bir yerde şubesi yoktur. Tel. 41828 (8087)

[7924] 7012

Sıhhat ve içtimaî muavenet Vekâleti Hudut ve Sahiller Sıhhat Umum Müdürlüğünden:

Umum Müdürlük binasının kışın kaloriferle ısıdılmı için alenî münakasa suretile 80 ton kok kömürü alınacaktı İhalesi Ankara'da Umum Müdürlük masraf komisyonu ca 22 Teşrinievvel 933 pazar günü saat 10,30 da icra dilecektir. Şartnameyi görmek üzere Ankara'da Umum M dürlük Ayniyat muhasibi mes'ullüğüne İstanbul'da Gala da Kara Mustafa Paşa caddesinde İstanbul Limanı Sah Sıhhiye Merkezi Baştabipliğine müracaatları. (5153)

7085

Gümrük Muhafaza Umum Kumandanlığı Istanbul Satınalma komisyonundan:

1 — Satın alınacak (1500) ton lâve Marin kömürü palı zarfla münakasaya konulmuştur.

2 — Münakasa şartları kâğadının tasdikli suretleri Gürük muhafaza Umum kumandanlığı Satınalma komisyonu dan alınacaktır.

3 — Münakasa 14-10-933 tarihine rastlayan Cumar si günü saat on dörtte Gümrük Muhafaza Umum kumanda lığı İstanbul Satınalma komisyonunda yapılacaktır.

4 — İstekliler hanği müessese sahibi veya vekili oldukl rını ispat edecek vesikayi ve biçilmiş bedelin yüzde 7,5 ğu lan muvakkat teminatlarını teklif mektuplarile birlikte be saatten evvel komisyona getirmeleri. (5019)

70

Edirne Vilâyeti Daimî Encümeninden:

Cinsi	Miktarı	
Kestane	5	Metre Mükâbı
Gürgen	5	„ „
Ceviz	8	„ „
Diş budak	2	„ „
Meşe	5	„ „
İhlamur	10	„ „
Çıralı Çam	10	„ „
Beyaz Çam	10	„ „
Karaağaç	10	„ „

Edirne mıntaka San'at mektebine lâzım yukarda mıkta yazılı kereste münakasaya çıkarılmıştır. 8-10-933 pazar gün saat 15 te ihalesi yapılacaktır. Taliplerin şartnameyi görmek zere İstanbul San'at mektebine ve Edirne de Daimî encümen ve münakasaya iştirâk etmek üzere de ihale günü dipozito makbuzile saat 15 te Vilâyet Daimî encümenine gelmeleri. (5027)

706

Kayseri Lisesi Müdürlüğünden:

1 — Mektebimizde yapılacak olan ve bedeli keşfi 27041 liralık Matbah, Çamaşırhane, Tuvalet ve duş Pavyonu ile hal ve Tuvalet Pavyonu ve ayrıca 4916 liralık esas mektep binasının Pencere, döşeme tamiratı 19-9-933 tarihinden itibaren 20 gün müddetle münakasaya konulmuştur.

2 — Münakasaya iştirak etmek isteyenler asgarî 40 bin liralık inşaatı muvaffakıyetle yaptırdıklarını isbat etmeleri lâzımdır.

3 — Münakasa kapalı zarf usulile ve 9-10-933 tarihinde lisede yapılacaktır. Taliplerin proje ve şartnameyi görmek üzere her gün Lise müdürlüğüne müracaatları. Şartnamedeki kayıt ve sarahata göre hazırlanacak teklifname ile sair vesikaları ve teminatı ihtiva edecek zarfları 19-10-933 tarihine müsadif pazartesi günü saat 14 te lisede müteşekkil mübayaa komisyonu Reisliğine vermeleri ilân olunur. (5111) 7069

Liseler Alım satım komisyonundan:

Komisyonumuza merbut İstanbul Erkek Lisesinin (250) ton Kriple maden kömürile Kız Muallim Mektebi talebesi için (700) metre elbiselik yünlü kumaş ile mektepteki Kalorifer kazanlarından birinin tebdil edilmesine lüzum hasıl olmuş olduğundan 18- 10-933 tarihine müsadif çarşamba günü saat 16 da ihale edilmek üzere kapalı zarf usulile münakasaya konulmuştur. Taliplerin kumaşın nümunesini ve keşif ve şartnameleri görmek üzere İstanbul Erkek Lisesindeki komisyon kalemine ve münakasaya iştirâk edeceklerin de ihale günü teminatı muvakkata makbuzlarile birlikte komisyonumuza müracaatları. (5086) 7068

İnhisarlar Umum Müdürlüğünden:

Pazarlıkla " 12 „ adet beyaz ketenden mamul iş gömleği satın alınacaktır. Taliplerin % 7,5 teminatlarını hâmilen 7-10-933 cumartesi günü saat 14 de Galatada Mubayaat komisyonuna müracaatları. 4979

Umumî Neşriyat ve Yazı İş leri Müdürü ETEM İZZET
Gazetecilik ve Matbaacılık T. A. Ş.