Belediye inşaat işlerindeki tereddüdü kaldırmak için Istanbulun sayfiye yerlerini tespit etti.

Milliyet

Sahip ve Başmuharriri: Siirt Meb'usu MAHMUT

Amerika bahriye nazırı bu gün yapılmakta olan gemiler bittikten sonra, daha 101 gemi yapabileceğini söyledi.

FİATI 5 KURUŞTUR | 8 inci sene No. 2746 | PAZARTESİ | 2 TEŞRİNİEVVEL 1933 | Tel: { Müdür: 24318, Yazı müdürü: 24319. İdare ve Matbaa: 24310.

İSTANBUL ... KÜTÜPHANESİ

Kral Hazretleri Yarın Geliyor, Son Siyasî Faaliyetlerin Bir Bilânçosu ve M. Venizelosun Gazetemize Beyanatı..

Dörtler plânı

Büyük devletlerin Dörtler misakından bahsetmek istiyoruz: Herhangi bir plânın, bir misakın eyiliği; gazetelerde veya bizzat o plân ve muahedelerde uzun uzadıya izah edilen esbabı mucibesile ölçülmez. Bunların fayda ve tesrilerinin en doğru ölçüsü, tatbikattaki tahlilleridir. Bu noktainazardan Dörtler misakının mütaleası, pek ...essan bir mev zudur.

Biz, Dörtler misakının ilk tatbikat tecrübesini, Almanya üzerinde gördük. Alman - Avusturya ihtilâfı münasebetile alâkadarların bu plân hükümlerine uymaları mevzuubahis oldu. Tatbikatın arzettiği manzara, bütün mânâsile, mutlak bir ahenksizliğin ifadesidir. Neticede Dörtler misakı ahkâmının bu meselede hiç bir tesiri, hiç bir hükmü olmadı.

Akvam Cemiyeti umumî heyeti içtimamın gösterdiği manzara da ümit ve cesaret verici değildir. Bir defa umumî içtimada derin bir sükût hâkim oluyor. Söz söylemek istiyen hatiplerin azlığı, gözden kaçmıyor. Meydan, yalnız dörtlere kalmıştır. Bu hal, garip olduğu kadar da mânidardır.

Cenevreden gelen haberlerden anlaşıldığına göre, dört devletin, Ingiltere, Fransa, Almanya, Italya'nın murahhasları sık sık toplanıyorlar. Bu toplanmalarında Sovyet Rusyanın murahhası hariç kaldığı halde, Rusya gibi Akvam Cemiyeti azasından bulunmıyan Amerika murahhası da faaliyet halindedir. Hususi anlaşma ve uyuşmalara, daima meydan açık bulunduruluyor.

Akvam Cemiyeti Konseyine (Meclisine) aza intihabı da garip bir şekilde, garip cereyanlara yol açmıştır. Bu meclise aza intihabı vesilesile, Akvam Cemiyetinin sinesinde muhtelif grupmanlar teşekkül etmiş bulunuyor. Ingiltere, Italya ve Almanya esasen bu türlü grupmanların teşekkülüne muhalif olduklarını halde, bugünkü (pazartesi) intihapta istedikleri şey yerini bulsun diye inanmadıkları bir usule göz yumuyorlar. Demek ki, bu devletler, işlerine geldiği vakit ve meselâ Dominiyonun intihabını temin için, grupman realitesini kabulden çekinmiyorlar. Şüphe yok ki, bu grupmanlar ihtiyaçtan doğmuş, bir realitenin ifadesidir.

Cemiyeti Akvam konseyine yeni bir azalık ilâve ediliyor. Bu azalık Japonyadan inhilâl eden yer için mi, yoksa açıktan bir ilâve mi? Bu cihet müphem bırakılıyor. Galiba, bu sarahatten çıkışın sebebi; yarın herhangi bir mülâhaza ile Japonyanın tekrar cemiyete avdeti halinde, tefsir ve izah kapısını açık bulundurmaktır.

Akvam Cemiyeti ailesinden olan devletlerden Konseyde azası ve murahhası bulunmayanların vaziyetleri bilhassa mütaleaya şayandır. Bu devletler; sulh nizamının tesisinde, milletler arasında ahenkli bir münasebet vücut bulmasında öbür devletlerden geri kalmak değil, daha ileri geçmek arzusundadırlar. Kuvvetle zannedildiğine göre bugünkü intihapta Konsey azalığına, Portekiz murahhası seçilecektir. Bu intihap ta, Dörtler misakının bir tatbik tecellisinden ibaret olacaktır. Görülüyor ki, büyük devletler, kendi aralarında anlaşmağa imkân bulamadıkları halde, başkaları üzerinde kolay kolay anlaşabiliyorlar.

Bu sırada Avrupanın çok meraklı, çok mühim iki meselesi ortada duruyor:

1 — Merkezî Avrupanın tanzimi ve Avusturya meselesi

2 — Silâhsızlanma işi

Acaba Dörtler misakının bu meselelerdeki tesiri... Kanaatimce Dörtler plânının tatbikindeki müşkülâtın çoğu, bu meselelerin tetkikinde meydana çıkacaktır.

Birinci mesele ile bir taraftan İtalya alâkadar oluyor, öbür taraftan da küçük itilâf devletlerin alâkaları tabiidir. Nihayet fiilî ve tatbikî olmasa bile, şeklî bir hal yolu bulunacağına ihtimal veriliyor. Bizim görüşümüze göre, en büyük müşkülât; daha ziyade ikinci meselede çıkacaktır.

Şu da var ki, silâhsızlama müzakerelerinde tebellür etmesi beklenen vaziyet, yalnız Dörtler misakının tatbikatındaki tecellisi değildir. Londra misakı da bu meselenin tetkikinde ilk defa olarak bir nevi imtihan geçirecektir. Biribirini ikmal etmesi herkes tarafından dilenen bu iki misakın vereceği semereler hakkında şimdiden tahminlerde bulunmak faydasızdır. Yalnız Moskovalı İzvestiya gazetesinin son yazısında iki hafta sonra başlıyacak olan Silâhsızlanma konferansında, Londra misakının pek müsbet neticeler vermesi ihtimalinden kuvvetle bahsedilmesi hususî dikkate şayandır. Bununlaberaber, yanlış hükümlere sapmamak için, hâdiselerin, vaziyetlerin ve dolayısile her devletin beynelmilel büyük meseleler hakkındaki hususî noktainazarlarının biraz daha inkişafını beklemeliyiz.

Siirt Meb'usu
MAHMUT

M. Venizelos Patrik Efendi ile beraber...

M. Venizelos'un Milliyet'e şayanı dikkat beyanatı

"Bir Balkan lokarnosunun hakikate inkılâbı için daha zaman var!,,

Balkan lokarnosunun zamanı mı? — Bulgaristan itilâfların dışında kalırsa ne olur? — Türk - Yunan hudutları ve dostluğumuzun ilerisi..

M. Venizelos Patrikhaneden çıkıyor

M. Venizelos dün Perapalas otelinde bizi kabul ederek sorduğumuz bazı suallere cevap vermek lûtfunda bulunmuştur. Muhterem misafirin cevapları oldukça laconique olmakla beraber günün meselelerine temas etmek ve bazı hususlarda açık ve sarih beyanatı ihtiva etmekte olduğundan oldukça mühimdir. M. Venizelosa sorduğumuz ilk sual şu idi:

— Kral Alexandre Hz. nin Reisicümhur Hz. ni ziyareti hakkında fikriniz nedir?

— *Devlet reisleri ve devlet adamlarının biribirlerile görüşmelerinin milletlerin yaklaşması ve Balkanlarda sulhün takviyesi için çok faydalı olacağı mütaleasındayım.*

— Kral Hz. tarafından kabul edileceğiniz haberi doğru mudur?

— *Kral Hz., burada bulundukları müddet zarfında imkân bulup ta beni kabul etmek lûtfunda bulunacak olurlarsa çok mesut olacağım.*

— Balkanların vaziyetini nasıl görüyorsunuz, acaba bir Balkan lokarnosuna mı gidiliyor?

— *Balkan konferanslarının mesaisi şimdiye kadar çok faydalı olmuştur. Çünkü, bu konferanslar Balkan milletlerini Balkan lokarnosuna doğru hazırlamaktadır. Fakat unutulmamalıdır ki bugün için böyle bir misakın ancak arifesinde*

(Devamı 6 ıncı sahifede)

Kral Hz. yarın geliyor

Kral Hazretlerinin Türkiyedeki misafirlikleri 24 saat sürecektir

Reisicümhur Hz. tarafından Kral şerefine yarın akşam bir ziyafet verilecek..

Kral Hazretlerinin Matin Muhabirine beyanatı

Kral ve Kraliçe son seyahatlerinde

Yugoslav Kral ve Kraliçesi Hazretlerinin yarın sabah şehrimize geleceğleri anlaşılmaktadır. Kral ve Kraliçe Hz. nin dün Bükreşten Balçığa giderek orada bulunmakta olan kayın valdeleri Kraliçe Mari Hz. ne misafir olması ve bugün Köstenceden Dubrovnik torpidosile Varnaya giderek Bulgar Kralı Boris Hazretlerine mülâki olması mukarrerdi. Yugoslavya ve Bulgar krallarının mülâkatı birkaç saat süreceğinden Kral Hazretleri bu akşam Varnadan hareketle yarın sabah şehrimizi teşrif edeceklerdir. Muhterem misafirimiz, ancak yirmi dört saat kadar şehrimizde kalacaklar ve buradan gene ayni torpido ile Korfoya

(Devamı 6 ıncı sahifede)

Fenerbahçe - Güneşateş muhteliti dün 0 a karşı 3 ile yenildi.

— Yazısı iç sahifemizde —

Cenevrede Görüşmeler

M. Muşanov ile M. Çaldaris arasında görüşmeler oluyor

CENEVRE, 1 (Milliyet) — Cenevrede, Bulgar Başvekili Gospodin Muşanov siyasi teşebbüslerine devam etmektedir. Dün öğleden sonra saat üçte Yunan Başvekili M. Çaldaris ile görüşmüşlerdir. Bu görüşmede, Türk - Yunan misakı ile Yunistanla Bulgaristan arasında itilâf hâsıl olamıyan bazı meseleler de tetkik edilmiştir. Bulgar Başvekili Mösyö Muşanov Belçika Hariciye Vekili M. Himans ile görüşmüştür Yarın da Cemiyeti Akvamın kâtibi umumisi M. Avnenöl ile sabık komiseri M. Şaron ile görüşeceklerdir.

M. Çaldaris ve M. Muşanov

Tevfik Rüştü Bey gidiyor

Hariciye Vekili Tevfik Rüştü Bey dün Bulgar sefiri M. Antonoff'u kabul etmiştir. Tevfik Rüştü Bey bu ayın dördünde Cemiyeti Akvam müzakerelerine iştirak için Cenevreye gidecek ve iki gün kaldıktan sonra Ankaraya dönecektir. Bunun sebebi, Romanya Hariciye nazırı M. Titulescu'nun 10 teşrinievvelde Ankarayı ziyaretinin mukarrer bulunmasıdır.

İş Bankasının İkramiyeleri

Kumbara ikramiyesi dün çekildi. Talihliler kimler?

ANKARA, 1 (Telefonla) — İş Bankası kumbara ikramiyesi noter huzurunda çekildi. 207 kumbara sahibine muhtelif ikramiyeler düştü. İkramiye düşen kumbara sahiplerinin isimlerini, kayıtlı bulundukları şubeleri ve hesap numaralarını bildiriyorum:

(Devamı 6 ıncı sahifede)

Ateş-Güneş

Klüp resmen teşekkül etti

Haber aldığımıza göre Galatasaray kulübünden memnun olmıyarak ayrılmış olan ve bir müddettenberi sarı-kırmızı namı altında çalışan zevat yeni kulüplerinin müsadesini almışlar ve ona Ateş - Güneş adını vermişlerdir. Bu teşekkül heyeti idaresini intihap etmiştir. En ileri gelen Ateş - Güneşlilerden birile yaptığımız mülâkatta bu zat bize şunları söylemiştir: "—Biz bir ideal için uğraşıyoruz. Her müşkülü yendik. Bundan sonra çıkacak müşkülâtı da bilâ kaydüşart yeneceğiz. Galatasaraylılarla aramızda hiç bir şey kalmamıştır. Hattâ yaptıkları neşriyata cevap vermiyeceğiz. Bizim yegâne düşüncemiz yeni doğan teşekkülümüzü ebedileştirmektir."

Ateş-Güneşin başlıca oyuncularından REBİİ

Yeni romanımız

Arkadaşımız Burhan Cahit Beyin Milliyet karileri için hazırladığı yeni romana bir iki güne kadar başlıyacağız.

Kır çiçeği

Harp ve mütareke yıllarında yetişen bir Anadolu yavrusunun hakikî hayatından alınmış bir romandır. Bu yeni eserinde:

Burhan Cahit

Bey bozgun yıllarının içtimaî ve ahlâkî terbiye ve telâkkiler üzerinde yaptığı tesirleri tahlil etmektedir. Bu roman yazılış ve anlatış itibarile Burhan Cahit Beyin çok sevilen eserlerinin hemen en güzelidir diyebiliriz.

Son politika faaliyetlerinin kısa bir bilânçosu!

Takip ettiğimiz politikanın gayesi yalnız sulh ve emniyettir

Günün en mühim meselesi Balkan milletleri arasındaki büyük, küçük ihtilâfların bir musademeye meydan vermesine mâni olacak tedbirlerin alınmasıdır.

Balkanlardaki son temas ve müzakereler, her memlekette türlü türlü tefsirlere uğrayor. Bu tefsirlerde mübalâğaya kapılanlar eksik değildir. En büyük ehemmiyet, Yugoslavya Kralı Hz. nin Reisicümhurumuzu ziyareti etrafında temerküz ediyor.

Şüphe yok ki, iki devlet reisi arasında vuku bulacak olan bu buluşma ve görüşmelerin, mânası büyüktür. Fakat bunu; tam mânada bir Balkan Birliği, küçük itilâf grupile Balkan zümresi arasında geniş mânada bir anlaşma gibi, göstermekte istical etmek yerinde bir şey olmaz. Yalnız umumî kanaat şu ki, Balkan devletlerinin, hep bir arada - mahdut esaslar dahilinde olsa bile - anlaşmalarından sulh hesabına yalnız fayda vardır.

Bulgarların Yugoslavyaya tam mânasile iltihakı; hattâ Türk - Yunan misakına imza koyması bile günün meselesi olarak sayılamaz. Şeraiti, zemini iyi hazırlamadıkça siyasî hareektler tahakkuk edemez. Günün en mühim meselesi; Balkan milletleri arasındaki büyük, küçük ihtilâfların bir müsademeye meydan vermesine mâni olacak tedbirlerin alınmasıdır. İşte bütün bu muhtelif temas ve müzakerelerden birinci derecede beklenen şey budur.

Yunan - Yugoslavya hudutları üzerinde Bulgar komitecilerine atfedilen teşebbüslere fazla bir ehemmiyet verilmemek lâzımdır. Vakıa Balkan devletleri arasında anlaşma ve kaynaşma müzakereleri cereyan ettiği bir anda komitecilerin son şiddetli teşebbüslerini mânidar görmemek kabil değildir. Ancak, bu meselede Bulgar hükûmetinin mazur mevkiinde bulunduğu da malûmdur. Vaziyetlerin hususiyetini bilmiyenler, Bulgar hükûmetinin: "Komiteler tarafından yapılan bu teşebbüslerden ben mes'ul değilim!" deyişini tabii bulmazlar. Fakat biz şekle değil, realitelere bakmalıyız.

Herhalde biz Türklerin noktai nazarından Balkanlarda olsun, başka yerlerde olsun, takip ettiğimiz anlaşma politikasının gayesi, yalnız sulh ve emniyettir. Politikamızda başkalarının aleyhine bir hareket ve mâna aramak beyhudedir.

Büyük Millet Meclisi Reisi Kâzım Paşa Ankara istasyonunda karşılanıyor..

Meclis dün açıldı

Yunan Meclisinin telgrafı alkışlarla karşılandı

Yunan Mebusan Meclisine B. Millet Meclisinin selâmları bildirildi

ANKARA, 1 (A.A.) — B. M. Meclisi bugün Reis Kâzım Paşa Hazretlerinin riyasetinde taplanmıştır. Celsenin açılmasını müteakip makamı riyasetten Trabzon Mebusu Ali Seydi, Elâziz Mebusu Hüseyin ve Sarohan Mebusu Mustafa Feyzi Beylerin vefat ettikleri bildirilmiş ve hatıralarına hürmeten Meclis bir dakika sükût etmiştir. Avrupada ö-

(Devamı 6 ıncı sahifede)

LA TURQUIE

Bu hafta içinde çıkacak

En itinalı yazılar, en kuvvetli istihbar teşkilâtı, zengin neşriyat ve cazip bir teknik *La Turquie*'nin başlıca hususiyeti olacaktır.

La Turquie Türkiyede Fransız dili ile çıkan gazetelerin en özlüsü, en mütekâmili olacak ve MİLLİYET*'in bütün vesaitinden de istifade edecektir.*

Pek yakında çıkıyor

Yıldızdan Ordu Köşküne

Yazanı: S. N.

Her hakkı (Milliyet) indir.

Abdülhamidin Mitat Pş. ile mülâkatları

3

Veliaht Hamit Efendiye, bazı şeraitle saltanat teklifi. — Yeni Padişah, nelere riayet e decek? — Abdülhamit, hepsine riza gösteriyor!

Mita Paşa, Kalender köşkünün dağ cephesinde salonunda Veliaht Hamit Efendi tarafından kabul edilip hayli ikram ve iltifata mazhar olduktan sonra söze başlamıştı.

Mitat Paşa:

"Cenabıhakkın emir ve takdirile Makamıhilâfet ve saltanatı teşrifiseniyeleri, bir, gün meselesi olarak tecelli ettiğini tepşir ile beraber gerek zatıâlii necabetpenahilerinin, gerek millet ve memleketin saadet ve refahuselâmeti için en esaslı surette ittihaz ve icrası lâzım gelen bazı tadbirler hakkında şimdiden müsaadeiseniyeleri alınmak ihtiyacında bulunulduğunu ve bu hususların başlıca şu mühim noktalara inhisar eylediğini,,

Beyan ile aşağıda yazılan maddeleri sırasile arz ve istizan etmişti:

A. — Validimacitleri cennetmekân Abdülmecit Hânım kıymetli eseri ve tesiskerdesi olan Tanzimatıhayriyenin millete bahş ve temin ettiği hürriyet ve müsavatın ikmali için vaz'uilânı zarurî bulunan Meşrutiyetin kavaidiesasiyesini natık kanunuesasinin zatıseniyelerine takdim kılınacak lâyıha müsveddesinin bilmütalea kabul buyrulması;

B. — Ammi muhteremeleri merhum Abdülaziz Hânım devrisaltanatında Avrupadan edilen istikrazat ve idarece vukubulan israf ve suiistimalât yüzünden pek sarsılmış ve cidden acınacak derecede bozulmuş, cihan nazarında itibardan düşmüş olan ümurumaliyenin tensik ve ıslahı, bir taraftan borçları ödeyecek, diğer taraftan devletin masarifatıumumiyesini kapatacak surette mütevazin bir bütçe tanzimi için evvelemirde sarayıhümayünca ve Sultan Azizin Maliye hazinesinden alageldiği hudutsuz, hesapsız tahsisatça makul ve meşru tenkihat ve tasarrufat icrası ve bu meyanda saraylarını dolduran zükûr ve nisvan hademe ve sairenin ve bahusus binlere baliğ olan Gürcü, Çerkes kızların, cariyelerin çıkarılıp şeair ve evamiriislâmiye ve levazımınsaniye mucibince âzat ve çırağ edilmeleri;

C. — Kanunuesasinin ilânı ve Meşrutiyetin tatbiki ile tarafıeşref şahaneden tensip ve tayin buyrulacak Sadrazam ve Şeyhülislâm ve diğer vükelâdan teşekkül edecek heyetin umumen ve hususen ümurudevletten mes'uliyetleri tabii olmakla Makamımuallâyi hükümdarı ile kuvveiicraiye arasındaki muhaberat ve muamelâtın tanzimi lâzımgeldiğinden ve maruzatı vakianın icabına göre cevabî iradeleri günü gününe ve hiç ek sisiz alınmak ve sicillâtı mahsusuna kayt ve tespit edilmek ve devaire tebliğ ve muktaziyatı tatbik ve infaz olunmak üzere mabeynihümayun başkitabetine edibişehir Namık Kemal Beyin, Başmabeyinciliğe şair Ziya Paşanın lütfen kabul buyrulmaları münasip görüldüğü ve her ikisi ehliyet ve liyakatleri ve mezayayizatiyeleri itibarile herhalde hoşnudi âliyi ihraza muvaffak olacakları gibi cümlecede vüsuk ve itimadı haiz bulunmalarile efkârıumumiye üzerinde hüsnütesir hasıl edeceği tafsil ve tavzih olunarak hizmetişahaneye alınmaları musırrane istenilmişti.

Mitat Paşanın, birer birer sayıp şimdiden kabulünün vaat ve taahhüt olunmasını istediği bu mühim maddelerin her birine ait cevaplarını Veliaht Abdülhamit Efendi, tam bir muvafakat ve hattâ memnuniyet telâkkisile vermişti:

Kanunuesasinin ilânı, Meşrutiyetin tesisi halihazır icabınca zaruriyattan olduğunu takdir ile beraber zaten meşrutiyetin ahkâmıislâmiye cümlesinden ve faraizimukaddeseden olduğunu ve saraylarca israfatın men'i, tertibatı iktisadiye ittihazı ötedenberi kendi mültezemi ve itiyadı bulunduğunu ve tahsisatıâliyeden mühim miktarda tenzilât icrasını ve Beşiktaş, Çırağan, Dolmabahçe saraylarında bulunan cariyelerin âzat ve çırağ edilmeleri hususunu dahi büyük bir hayır olarak yapmağı âdeta boyun eğerek ve müteşekkiren kabul etmiş ve mabeyin başkitabetine Namık Kemal Beyin ve başmabeyinciliğe de Ziya Paşanın getirilmeleri kendi için başlıca bir iylik olacağını beyan ederek meseleyi umumiyetle muvafık ve mergup bulduğunu, Mitat Paşaya anlatmıştı.

Sultan Azizin hal'inden ve şehadetinden ve Sultan Muradın hastalık ilcasile sukutundan sonra şayi olmuş bir rivayet var idi ki Sultan Abdülhamidin hal'ile Ordu köşküne gönderildiğini müteakip bazı neşriyatta mevzuubahis ve makal ve daii kılükal olmuştu.

Gûya Mitat Paşa, bu mülâkatta, Sultan Hamitten bir senet, yahut bir varakpare alarak: "Sultan Muradın iadeiafiyeti takdirinde makamdan birriza çekileceğini,, vaat ve beyan etmiş, denilmişti.

Pek mevsuk ve mutemet ve her hale vakıf bendegândan mükerreren sorarak işittiğime göre o rivayetin aslı, faslı olmadığına kanaat getirdim.

(Bitmedi)

Yarın:

Abdülhamidin Mitat Pş. ile mülâkatları

4

Abdülhamidin insan avlamaktaki şayanı hayret mahareti. — Mitat Paşa ile üçüncü bir mülâkat oldu mu? — "Toledo,, şantajcılığı — Sultan Muradın hastalığı.

Komiteciler Faaliyette

Trene bomba koyan çete efradından 5 i öldü

ATINA, 1 (Hususi) — Bulgar çeteleri Makedonyada yeniden faaliyetlerini arttırmışlardır. Kökili civarında Semplon ekspresini uçurtmak için hat üzerine tazyikla patlar bir çok bombalar koymuşlardır. Hattan ekspresten evvel muhtelit bir katar geçtiğinden bombalar derhal patlamış, tren yoldan çıkmıştır.

Yolculardan ve memurlardan ölen ve yaralananlar vardır.

Bundan maada Kökilide bir kahvehanede de patlayan bir bomba bir polisle iki kişiyi öldürmüştür.

Hat üzerine bombayı koyan çetenin on beş kişiden mürekkep olduğu anlaşılmıştır. Sırp müfrezeleri sıkı bir tarama ameliyesinden sonra çete ile karşılaşmış ve saatlerce devam eden çetin bir müsademe olmuştur. Müsademede çetecilerden 5 kişi ölmüş, diğerleri Yunan hududuna geçmeğe muvaffak olmuşlardır.

Çeteler Sırp ve Yunan müfrezeleri tarafından takip edilmektedir.

[illegible] Atina ve Belgratta

Abdülkadir Ef. aranıyor

Sabık şehzade ele geçer geçmez hapsedilecek

PEŞTE, 29 — Macar adliyesi sakıt hanedan azasından Abdülkadir Efendi hakkında tevkif kararı vermişse de Abdülkadir Efendiyi bulup bu kararı icraya [illegible] mümkün olmamıştır. Mesele şudur:

Abdülhamidin mirası işile son zamanda bir Amerikan sermayedar grupu meşgul olmıya başlamıştır. Bu grup, mirasçıları bulmuş ve kendilerine hisseleri nisbetinde bir mikdar para avans vermiştir. Amerikalılar Abdülkadir Efendiye de 600 İngiliz lirası vermişlerdi. Fakat bazı teşebbüslerden sonra işlerin yürümiyeceğini kumpanya anlamış ve varislere dağıttığı paraları geri almıştır. Bu arada Abdülkadir Efendinin geri verecek parası yoktu. Bunun üzerine Amerikalılar Abdülkadir Efendi aleyhine hapis kararı almışlardır. Bu karar üzerinedir ki Abdülkadir Efendi ortadan kaybolmuştur.

Sir John Simon

CENEVRE, 1 (A.A.) — Sir John Simon ile yüzbaşı Eden dün doğruca [illegible] İstanbula gideceklerdir.

HARİCİ HABERLER

Amerika Donanması

Yeniden 101 harp gemisi daha yapılacak

HONOLULU, 1 (A.A.) — Bahrimuhitte bir seyahat yapan Amerika bahriye nazırı M. Svonson gazetecilere verdiği beyanatta Amerikanın bahriye inşaatı plânı mucibince bugün yapılmakta olan gemileri bitirdikten sonra Londra muahedesinin kendisine verdiği müsaade hududuna varabilmek için daha 101 gemi yapabileceğini bildirmiştir. Nazır bu 101 geminin yapılabilmesinin Amerikanın iktısadî vaziyete bağlı olduğunu ilâve etmitşir.

Milletler Arasında dostluk

Yanlış haberlerin önüne geçmek için

CENEVRE, 1 (A.A.) — Meclis siyasî komisyonu dün Fransız mebuslarından M. Detessan'ın raporunu ittifakla kabul etmiştir. M. Detessan meclisin geçen sene matbuat teşekkülleri nezdinde yaptığı bir teşebbüsün neticelerini tetkik ettiğini hatırlatmıştır. Bu teşebbüs, sulh ve milletler arasında ki dostluklar aleyhine yapılan neşriyatın ve verilen yanlış haberlerin önüne geçmek için yapılmıştı.

Silâhsızlanma

Konferansın akıbeti Almanyanın vaziyetine mi tabi?

PARIS, 1 (A.A.) — Temps gazetesi günün yazısında şunları söylüyor:

"Silâhları bırakma konferansının pratik bir şekilde neticelenmesi, bu dakikada, başvekil Hitlerin Almanyanın kat'i vaziyetini tayin etmek gibi ağır ve mühim şerait içinde göstereceği siyasete bağlıdır.

Hitler, tamamen millî olan programı ile - tekrar silâhlanma Avusturya ile birleşme, komşu memleketlerde Nazi propagandası - Pancermanizme karşı kendini müdafaaya karar vermiş olan Avrupada siyasî ve manevî tecritten birisini seçmek mecburiyetindedir.

Bütün bunlara Alman milletinin bu kış maruz kalacağı müşküller de ilâve edilirse, Hitler hükûmetinin, millî sosyalist nazariyelerinin halledemiyeceği maddî ve manevî müşküller karşısında bulunduğu görülür.,,

Almanlara göre..

BERLİN, 1 (A.A.) — Correspondance Diplomatique et politique gazetesine göre "Tatbik usuleri pek o kadar ehemmiyetli olmıyan beynelmilel kontrol "Pek uzak olmıyan" bir zamanda taarruz silâhlarının imhasına karar verildiği ve bütün hükûmetlerin müdafaa silâhı olarak kabul edilen silâhlara sahip olduğu zaman kabil olabilecektir.

Merkezî Avrupanın ihyası

İtalyanın muhtırası ve Küçük itilâf

PARIS, 1 (A.A.) — Havas ajansı bildiriyor: Merkezî Avrupanın iktısaden ihyası hakkında İtalya tarafından tevdi olunan muhtıra bütün gazetelerin nazırı dikkatini celbetmektedir.

Petit Parisienne gazetesi bu muhtıranın neleri ihtiva edebileceğini tahmine çalışarak diyor ki:

"Bilinen bir şey varsa o da İtalyanın bu muhtırada Stressa konferansı tarafından yapılan tavsiyelerin tatbik mevkiine filen konulması için en elverişli gördüğü çareleri izah ettiğidir. Küçük itilâfın Cenevredeki mümessilleri Stressa konferansının yaptığı tavsiyelerin tatbikini istemektedir.

Küçük itilâf nazırları bu mesele hakkında yeni bir konferansın toplanmasına veya bu meselenin Milletler Cemiyetinin bu seferki içtima devresinde müzakeresine muarızdırlar. Esasen Milletler Cemiyetinin mesai programı çok yüklüdür.,

Le Journal gazetesi ise diyor ki:

"Küçük itilâf devletleri nazırlarının Cenevreye muvasalatleri esnasında tevdi edilmiş olan İtalyan muhtırası küçük itilâfın plânına tevafuk eylemiş olsaydı, pek hayırlı bir şey olacaktı. Fakat İtalyan muhtırası iki cihetli iktısadî itilâflar vücuda getirilmesini ileri sürmek suretile küçük itilâfın inhilâlini istihdaf eylemektedir. Bu taarrüz Avusturya ve Macaristana müteallik münasebetlerde de görülmektedir. Bu sahada İtalyan tezi Fransız tezine tamamen uymaktadır. Çünkü İtalya da anselozi istememektedir. Ayni tearruz Balkanlara ait münasebetlerde de görülmektedir. Maamafih Balkanlarda Bulgaristan ile Yugoslavyanın aralarındaki gerginliğin zail olduğuna dair emareler vardır.,,

İki Çinli geliyor

SOFYA, 1 (Milliyet) — Nanking Çin hükûmetinin Hariciye ve Dahiliye nezaretine mensup, Yong Vang, Yan ÇaÇn ve Tsi Yan Çof Paristen Sofyaya gelmişlerdir.

Fransa ve Küçük itilâf

Cenevredeki sıyasî müzakerelerin neticesi

CENEVRE, 1 (A.A.) — Dün, Fransa Hariciye nazırı ile küçük itilâf hariciye nazırları arasında bir taraftan Sinaia konferansı, diğer taraftan silâhları bırakma işi için Cenevrede yapılan siyasî müzakerelere ait noktai nazar teatisi yapılmıştır.

Küçük itilâf nazırları bu hususta Fransanın almış olduğu vaziyeti iyi bulmaktadırlar.

Nazırlar Fransa ile İngiltere ve Amerika arasında mevcut noktai nazar mutabakatına büyük bir kıymet vermektedirler.

Bu hususta Fransız mahafilinde de memnuniyet gösteriliyor.

Bütün İngiliz matbuatı silâhları bırakma meselesinde Pariste ve Cenevrede kendini gösteren Fransız ve İngiliz görüşlerinin tesanüdünden dolayı biribirlerini tebrik etmektedirler.

Tuna devletleri

CENEVRE, 1 A. A. — Fransız resmî mahafili, dün İtalya tarafından Tuna devletlerinin kalkınması hakkında büyük devletlere verilen muhtıranın, Fransa hükûmetinin verdiği muhtıraya bir cevap teşkil ettiğini tasrih ediyor.

Yalnız şu noktaya nazarı dikkat celbedilmektedir:

Küçük itilâf, yaptığı konferansta ne Fransız ve ne de İtalyan muhtıralarının nazarı dikkate almadıkları unsurlar iktısadî sahada yaptıkları müzakerelere konulamamış ve alınan kararlar haricinde kalmıştır.

Harp tehlikesine Karşı..

Eski Yunan Hariciye nazırı mektubunda ne diyor?

ATINA, 1 (A.A.) — Gazeteler, eski Hariciye nazırı M. Mihalakopulosun bir mektubunu neşretmektedirler.

M. Mihalakopulos, Avrupanın vaziyetten ve bilhassa "Almanyanın askerî hazırlıklarından bahsederken, Yunanistan için süratle millî müdafaasını tanzim etmek lüzumunu kaydediyor.

Matbuat bu mektubu uzun uzun tetkik etmekte ve harbiye ve hava nazırları ile yapılan mülâkatları neşretmektedir. Her iki nazır ufukta yakın bir harp tehlikesi görünmemekle beraber, M. Mihalakopulos'un fikrini nazarı itibara alacaklarını söylemişlerdir.

Alman gazetecileri Rusyadan çıktılar

MOSKOVA, 1 (A.A.) — Bütün Alman matbuat mümessilleri dün akşam Rusyadan gitmişlerdir. Yalnız Volf Ajansının mümessilleri, M. Baum burada kalmıştır. Alman sefaretinin bir tebliğine göre mumaileyh bu vazifesinden kaldırılmış ve gazetecilikle meşgul olmamak üzere Alman sefaretinin emrine alıkonmuştur.

19000 metre Yükseklikte

Sovyet Rusya balonu yere indi

MOSKOVA, 1 (A.A.) — Altmış metre yüksekliğinde olan muazzam Sovyet Rusya ismini taşıyan Stratosfer balonu dün sabah saat tam 8,41 de havalanmış ve karargâh ile mütemadî radyo irtibatını muhafaza etmiştir. Balon saat 8,45 te 3000, 9,22 de 15 bin ve 9,25 te 17,200 metreye çıkmış bulunuyordu. Saat 9,50 de 17,900 ve nihayet saat 11,02 de azamî irtifaı, yani 19,000 metreyi bulmuştur.

Balon saat 12,50 de saniyede 21-2 metre süratle inmeğe başlamıştır. Saat 13, 30 da 17,000, saat 15,45 te 13 5000 ve 16,23 te 10,000 metreye inmiş bulunuyordu. Nihayet balon dün akşam saat 17 de Moskovadan 115 kilometre mesafede bulunan Kolomme fabrikasının şarkında ve Moskova ırmağının kenarında bir tarlada yere inmiş ve mezkûr fabrikanın iki bin amelesi ve civar köylüler tarafından hararetle karşılanmıştır.

Gerek balon, gerek içindeki âletler mükemmel bir haldedir.

Balonda bulunanların sıhhati mükemmeldir. Hemen orada derhal bir meting aktolunmuş ve baloncular ihtisaslarını anlatmışlardır. Balon havada 8 saat, 15 dakika kalmıştır. 19.000 metre balonun yüksekliği son hat olmuştur. Balonun dışındaki hararet asgari 67 de receyi ve balonun içindeki azamî hararet te 30 dereceyi bulmuştur.

Hava tazyiki balonun yükselebildiği 10.000 metrede 50 milimetreye kadar düşmüştür. Bu düşüş nazarî hesapların doğruluğunu isbat etmiş ve Stratosferdefennî müşahedelerde bulunmak imkânını mevcut olduğunu göstermiştir.

Baloncuların kanaatine göre kışın da böyle bir uçuş yapmak mümkündür. Makineler ve bütün âletler katiyyen arızasız olarak işlemişlerdir. Bu uçuş esnasından evvelden hazırlanan fennî müşahedeler programı tamamiyle tahakkuk ettirilebilmiştir. Balonda bulunmuş olan Prokofief Brunbaun ve Godunuf bu uçuştan maksadın dünya rekorları tesisi değil, fakat fennî tetkikatta bulunmak olduğunu ve bu vazifelerini tamamile yapmış olduklarını söylemişlerdir.

SON DAKİKA

Atletlerimiz Atinada iki birincilik kazandılar

Dördüncü Balkanyat müsabakaları başladı. Haydar, Veysi birinci geldiler

ATİNA, 1 (Atletlerle giden muharririmizden) — Dördüncü Balkanyat müsabakalarına bugün 50 bin seyircinin huzurunda merasimle başlanmıştır. Müsabakalara Türkler, Yunanlılar, Romenler, Sırplar, Bulgarlar ve Arnavutlar iştirak etmişlerdir. Hava çok güzeldi. Müsabakalara iştirak eden milletlerin marşları çalındı. Ve merasime başlandı. Müsabakalarda Türkler iki birincilik kazandılar ve çok alkışlandılar. Müsabakaların neticelerini bildiriyorum:

Yüksek atlamada 1,80 ile Haydar birinci. Yüz metrede Yunanlı Langudis birinci, Semih ikinci Mehmet Ali beşinci geldi. Koşudan sonra Semih ve Langudiz kucaklaştılar ve çok alkışlandılar. Gülle atmada Veysi birinciliği kazandı. 800 metre koşuda Yunanlı Yorgakopulos birinci, Osman Besim altıncı geldi. Dört kere 400 bayrakta takımımız dördüncü oldu. 10000 metrede Yugoslavyalı Gres birinci, Romenler ikinci, Yunanlılar üçüncü geldi. Müsabakalar çok heyecanlı olmuştur. Birinci günün umumî tasnifi şudur: Yunan, Yugoslav, Türkiye, Romanya, Bulgaristan ve Arnavutluk atletleri arasında 23 sayı ile üçüncü geldik.

İdarei hususiye memurları tekaüt sandığı dün işe başladı

ANKARA, 1 (Telefonla) — İdarei hususiye memurları tekaüt sandığı bugünden itibaren faaliyete geçmiş bulunuyor. Sandığın idare heyeti azalıklarına Dahiliye vekâleti mahallî işleri umum müdürü Naci ve Sıhhiye vekâleti memurin müdürü Zihni, Maarif vekâleti şube müdürlerinden Hicri Beyler tayin edilmişlerdir. Bu zevat aralarında Naci Beyi reis seçmişlerdir. Müdürlük için Divanı muhasebattan ve Maliyeden münasip bir zat aranmaktadır. Halen bu vazife Dahiliye vekâleti muhasebecisi İsa B. tarafından vekâleten ifa edilmektedir. Sandık Dahiliye vekâletine merbut olduğundan ayrıca kiralanmayacak ve vekâlet binası dahilinde sandık idaresine bir mahal ayrılacaktır. Sandığın memurları tayin edilmektedir.

Klaring mukavelelerinin tatbikı

ANKARA, 1 (Telefonla) — İktısat vekâleti muhtelif devletlerle akdedilen klaring mukavelelerinin tatbikatı etrafında bir tamim hazırlamaktadır. Ticaret odalarına gönderilecek olan bu tamim tenvir mahiyetinde olacaktır.

Petrol mütehassısı Mardine gitti

ANKARA, 1 (Telefonla) — Petrol mütehassısı yakında taharriyatta bulunmak üzere Mardine gidecektir.

Mark hakkında bir tavzih

ANKARA, 1 (A.A.) — İstanbulda çıkan bir gazetede Alman markının düşürülmesi şayiasından bahsedilmektedir. Bu haberin doğruluğu hakkında henüz kat'i bir vaziyet yoktur. Denilmekle beraber memleketimizden Almanyaya yapılan ihracat bedelleri Alman devlet bankasına yatırıldığı için mark düştüğü takdirde ihracat tacirlerimizin mutazarrır olacakları ilâve edilmektedir. Filhakika markın düşürüleceğine dair itimada şayan malûmat yoktur. Almanya ile yapılan son anlaşmada tacirlerimizin ve Almanyaya yaptığımız ihracata müteallik malî mukavelelerimizin vaziyetleri nazarı itibara alınmıştır. İhracatımızın bedelleri Almanyadan devlet bankasına yatırıldıktan sonra tacirlerimizin alacakları Cümhuriyet merkez bankası tarafından derhal ve tamamen kendilerine ödenmektedir. Bu sebeple mezkûr gazetenin yukarıda naklolunan fıkrasında işaret edildiği şekilde hususî bir zarar endişesine mahal olmadığını beyan ve keyfiyeti tavzihe Anadolu Ajansı mezundur.

Yeni ölçülerin tatbikı

İktısat Vekâletinde tatbikat için lâzım gelen tertibat alındı

ANKARA, 1 (Telefonla) — Ahiren neşredilen bir Heyeti Vekile kararile 31 kânunuevvelden itibaren tatbikine başlanacak olan yeni ölçüler için İktısat vekâleti lâzım gelen tertibatı almıştır.

Bu işlerle İktısat vekâletinde teşkil edilen ölçüler ve âyarlar müdürlüğü meşgul olmaktadır. Bu büronun bir müdür, bir başmüfettiş ve bir âyar memurundan mürekkep kadrosu vardır.

Sistemin kanun ve nizamnamesine muvafık şekilde tatbiki için memleket Ankara, İstanbul, Samsun, Mersin, İzmir ve Bursa başmüfettişlik, Trabzon, Malatya, Van ve Konya müfettişlik sahalarına taksim edilmiştir.

Başmüfettişlik mıntakalarında ayrıca lüzumu kadar müfettiş ve ayar memurları bulunacaktır. Bunların maaşları merkezden verilecektir. Belediyelerin ücretlerini vererek kullanacağı âyar memurları idareten belediyelere ve teknik cihetlerinden de müfettişliklere merbut bulunacaktır.

Müfettişlerin hem kontrol ve ilk zamanlarda âyar vazife ve salâhiyetleri olacaktır. Bu müfettişlerin bir kısmı tayin edilmiştir. Diğerlerinin ise imtihanları yapılmaktadır. Tatbik zamanına bütün memlekette yeni ölçülerin yoklamasını temin için ölçü normallarının şimdiden tedarik edilmesine ve cümhuriyet bayramında da bunların damgalanmasına başlanmak için gayret gösterilmektedir.

Bu maksatla ölçü normalları, sıhhatli bütün ölçüleri tedarik ve belediyelere tevdi etmek üzere Avrupaya bir heyet hareket etmek üzeredir. Bu ölçülerin belediyelere ihtiyaçları ve kabiliyetleri nispetinde tevdii için mevcut belediyeler üç grupa ayrılmışlardır.

Müstesna grupta bulunan İstanbul 22,000, Ankara ve İzmir biner, birinci grupa dahil belediyeler 400 der yüz, ikinci grupa dahil olanlar da ikişer yüz lira derecesinde ve bu para mukabilinde tedarik edilen normalları alacaklardır.

Alâkadarlar tarafından yaptırılacak ölçüler normalların ayni olacak ve bunların hepsi damgalanacaktır.

Hindistanda vaziyet

BOMBAY, 1 (A.A.) — Liberal fırkaya mensup bir grup bir beyanname neşrederek hükûmetin merkez ve vilâyet meclislerinin müddetlerini uzatmaktan vazgeçmeğe davet etmiştir. Grup, yeni kanunu esasinin yeni bir intihabat yapılmasını icap ettirecek olan nazarı dikkati çekmektedir. Bu beyanname milliyetperverler kongre azasının intihabata iştirak edeceğini göstermektedir.

Kongre azalarının parlak bir muvaffakıyet kazanacaklarını gözönünde tutan hükûmet yapılacak ıslahat projelerinin bozulacağı telâkkisindelan bir tabak yemekle iktifa edecek -

Sinemacılar heyeti

ANKARA, 1 (Telefonla) — İktısat vekili Mahmut Celâl Bey bugün sinemacılar birliği namına gelen heyeti kabul etmiştir.

M. Herriot'nun sıhhati

LYON, 1 (A.A.) — Dün akşam saat 17,30 da M. Herriot'nun devamlı bir ateşi vardı. Fakat böbreklerinin faaliyetinde hissedilir bir iyilik kaydedilmiştir. M. Herriot'ya M. Mac Donald namına İngiltere sefiri ve Bulgar Başvekili tarafından, "geçmiş olsun,, telgrafları gönderilmiştir.

Tırpan

Fuhuş yavruları

Aşk, kaldırımlara düştüğü günden beri yalnız kıymetini değil, asaletini de bıraktı.

Otuz kuruş yevmiyeli amelenin metres tuttuğu, köy delikanlılarının müşterek sermaye ile şehirlerden umumî kadınlar getirip bir haftalık, bir aylık mukaveleler yaptığı bir zamanda fuhşa karşı alınacak tedbirler normalden yüksek olmak lâzım geliyor.

İstanbul zabıtası son zamanlarda duvar kenarlarına, kilise ve cami kapılarına terkedilen aşk mahsullerini toplamakla meşgul. Bu öyle bir vakıadır ki üstünkörü mücadele ile kökünü bulmak mümkün değildir.

Viranelikleri mesken tutup kaldırımları aşk pazarı haline getiren sefil kadınlar bu alış verişten kazandıkları mahsulleri hiç bir analık heyecanı duymadan gene kaldırımlara bırakıyorlar. Bu yavrular bir çiftin behimî telâkîsinden hayat bulmuş mahlûklar değil, bir istihale devrinin hareketinden sızmış firelerdir.

Fertlerin bu şekildeki günahı cemiyetin sayılır. Çünkü umumî hayatın hududu şeklini değiştirmiş. Maişet çerçevesi bir kıskaç gibi aile yuvalarını sıkıştırmıştır.

Anadan, analık duygusunu esirgiyen, babadan babalık zevkini silip süpüren hastalık işte harpsonu nesline ârız olan bu çürüyüştür.

Bütün cemiyetlerde bir tereddî var. Avrupanın ahlâkî bünyesi en sağlam cemiyetlerinde ayni tehlike görülüyor. Ahlâk, telâkki, aile mefhumları çözülmüştür. Bunları toparlayıp yeni ve makul bir mecraya sevkedecek kuvvet medenî teşekküllere henüz hâkim olamamıştır. Her şeyde istikrar kalmadığı gibi bu dava da istikametini bulamamıştır. Şimdiki halde tehlikeye karşı alınacak tedbir bu istihale devrinin kurbanlarını kurtarmaktan başka bir şey olamaz.

Avrupada harpten evvel de mevcut olan bazı müesseseler tarzında sokaklara terkedilmiş aşk mahsullerini toplıyacak bir yurt açmak lâzımdır. Bu müesseseler bir doğum yurdu şeklindedir. Her ana buraya gidip mahsulünü bırakır ve hattâ orada doğurup çıkar ve hiç kimse ona bu mahsulün menşeini sormaz. Çocuk cemiyetindir.

Şunu da hemen kaydedeyim ki bu metrûk çocuklar arasında insanlığa çok hizmet etmiş, ilim, fen, edebiyat âleminde yer tutmuş büyük şöhretler bile yetişmiştir. Demek ki kaybolan çocuklar cemiyet için hakikî bir zıyadır.

Sefil analara şefkat hislerini avdet ettirinciye kadar, günahkâr babalara evlât sevgisi duyuruncaya kadar ve nihayet cemiyet ahlâkî bünyesini temizleyip kıvamını buluncaya kadar kaldırımları birer insan mezbaası olmaktan kurtarmalıyız.

Burhan CAHİT

BORSA

(İş Bankasından alınan cetveldir)

30 EYLÛL 1933

Akşam Fiatları

İstikrazlar		Tahvilât	
İstikraz dahili	97,25	Elektrik	—.—
1933 İstikrazı	95.—	Tramvay	—.—
Şark D. yolları	2,50	Tünel	—.—
D. Muvahidei	54,50	Rıhtım	17,60
Gümrükler	8,50	Anadolu I	46,15
Saydı mahi	6,50	» III	47,60
Bağdat	10,35	Mümessil	51,40
T.askeriye	10,35		

ESHAM

İş Bankası Nama	9,50	Telefon	11,50
» » Hamilino	9,55	Bomonti	19,25
» » Müessis	102	Terkos	27
Tramvay	48,	Çimento	11,70
Anadolu Hisse	27,65	İttiaht day.	18,
Reji	3,35	Şark day	1,25
Şir. hariye	15,25	Balya	2,05
		Şark m. ecza	2,85

ÇEK FİATLARI

Paris	1206	Prağ	15,92
Londra	652	Viyana	4,33
Nüyork	7250	Madrit	5,65
Brüksel	3,38.60	Berlin	1,97,75
Milano	901	Zloti	4,1975
Atina	82,60	Peşte	4,1975
Cenevre	243,65	Belgrat	3.2875
Amsterdam	1,17	Bükreş	79,06
Sofya	66,1725	Moskova	1093,50

NUKUT (Satış)

	Kuruş		Kuruş
20 f. Fransız	167	1 Şilie, Av.	24,50
1 Isterlin	653	1 Pezeta	16
1 Dolar	138	1 Mark	48
20 Liret	223	1 Zeloti	24.—
20 f. Belçika	117	20 Ley	0.23
20 Drahmi	24	20 Dinar	55.—
20 İ. İsviçre	818	1 Çernoviç	—.—
20 Leva	25,—	1 Altın	9,28

ŞEHİR HABERLERİ

Ekonomi

Sanayi heyeti

İktısat vekilile temas için bugün gidiyor

Millî Sanayi birliği heyeti bugün Ankaraya gidecektir. Heyet, mevaddı iptidaiye ile fabrikaların yedek eşyasının Heyeti Vekile müsaadesi alınmadan ithaline izin verilmesine ve sanayie müteallik diğer işlere dair teşebbüsatta bulunacaktır.

Trabzon - İran transit yolu

Trabzon Ticaret odası kâtibi umumîsi ile birlikte bir heyet, İktısat vekâleti tarafından Trabzon — Tebriz transit yolunun tetkiki için İrana gönderilmişti. Bu heyet vekâlete bir rapor göndermiştir. Buna nazaran İrana transit eşyası için gümrük kanunlarında bazı tadilât icrası lâzım gelmektedir. Bu hususta gümrük ve inhisarlar vekâletince tetkikat yapılacaktır.

Kuru meyve ihracı

İktısat Vekili Celâl Beyefendi, Avrupada iken meyvelerimizin kurutularak ihracı için bazı müesseselerle görüşmüştür. Bu müesseseler, Ticaret odasına müracaatla bu işin ne halde bulunduğunu sormuşlardır. Oda, bu hususta alâkadar tacirlerin mütalealarını aldıktan sonra neticeyi vekâlete bir raporla bildirecektir.

Fındık, hurma

Pariste bir Ticaret evi, memleketimizden on vagon badem, fındık ve hurma almak istediğini ihracat ofisine bildirmiştir.

Tacirlerin de fikri alınıyor

Yumurtalarımızın gerek toz halinde ve gerek beyazile sarısı ayrılarak ihracı için bir müddetten beri tetkikat yapılmakta idi. Ticaret odası, bu hususta alâkadar tacirlerin de fikirlerini almağa karar vermiştir. Tacirlerin mütaleaları da alındıktan sonra bu işin kabiliyeti tatbikiyesi derecesi ve ne suretle kuvveden fiile çıkarılacağı tesbit edilecektir.

İngilterede malî vaziyet

LONDRA, 1 (A.A.) — Dün akşam hazine tarafından neşredilen istatistikler, 1933 - 34 mali senesinin ilk altı ayında millî malî vaziyette oldukça mühim bir iyilik kaydetmektedir.

Bu devre içinde varidat 275,736,842 lira, yani 1932 - 33 devresine nazaran 7,208,534 lira fazladır. Masraf ise 324,326,997 lira, yani geçen devreye göre 48,309,776 lira eksiktir.

Aradaki 48,590,055 lira açık bir çok senelerdenberi kaydedilen açığın en azıdır.

Elektrik sarfiyatı çoğalıyor

Memleketimizde sanayi inkişaf ettikçe elektri ksarfiyatı da artmaktadır. Tutulan bir istatistiğe göre, 925 senesinde İstanbuldaki fabrika ve imalâthanelerin elektrik sarfiyatı 20 milyon kilovat iken 932 senesinde sarfiyat mikdarı 40 milyonu bulmuştur.

İstanbulun kurtuluşu

Teşrinievvelin 6 ıncı cuma günü İstanbulun kurtuluş bayramına tesadüf etmektedir. Kurtuluş bayramının tesidine ait program alâkadar heyet tarafından hazırlanmıştır. Bu sene kurtuluş bayramı cumaya tesadüf ettiğinden mekteplerle beraber bütün resmî, hususî müesseesler de tabiatile kapalı bulunacaktır.

Ruhsatsız faizciler

Borç veren müesseselerden 82 si yeni kanuna tevfikan ruhsat almışlardır. Bunların işlettiği sermaye mikdarı iki milyon lira kadardır. Ruhsat almıyan faizci müesseselerin tesbiti için sıkı bir kontrol başlamıştır.

Takas talimatnamesi

İktısat vekâletinden alâkadar şehrimiz makamatına gelen bir telgrafta, takas suretile ihraç edilecek eşya kıymetlerinin takdirinde, yeni takas komisyonu azasından birinin her halde bulunması emredilmiştir. Yeni takas talimatnamesi de tebliğ edilmiştir.

Tacirler, vaziyetten memnun görünmektedir.

Sir George Clerk gitti

Brüksel büyük elçiliğine tayin edilmiş olan İngilterenin sabık Ankara sefiri Sir George Clerk dün akşamki trenle Brüksele hareket etmiş ve istasyonda şehrimizde bulunan sefirler ve konsoloslar tarafından teşyi edilmitşir. Sefir buradan Brüksele uğrayacak ve oradan Londraya gidecektir. Yeni sefirin ancak senebaşına doğru şehrimize geleceği tahmin edilmektedir. O zamana kadar sefaret müsteşarı M. Morgen maslahatgüzar sıfatile sefaret işlerine bakacaktır..

Akayın rengi değişti

Akay idaresi vapurlarının bacalarındaki forsta tadilât yapılmıştır. Bu tadilâta göre, fors, siyah baca üzerinde etrafı beyaz çizgilerle çizilmiş kırmızı zemin üzerinde iki tarafında beyaz birer (A) harfinden ibarettir. Kalamış vapurunun bacasındaki fors, bu şekilde değiştirilmiştir. Yeni şekil, eskiden daha güzel görünmekte-

Vilâyette

Takas komisyonu

Dün toplanılamadı, müracaatler kabul ediliyor

Takas işlerini tetkik eden komisyon dün toplanamamıştır. Komisyonda ticaret odasının murahhası olan Kara Osman zade Suat Bey biraz hasta olduğundan yerine başka bir zat bakacaktır.

Bununla beraber müracaatların dünden itibaren kabulüne başlanmıştır. Müracaatlar mektupçuluk kalemine ve mektupla yapılmakta ve vesikalar buna bağlanmaktadır. Kalemde bunun için bir masa teşkil edilmiştir. Komisyon bugün toplanarak müracaatları tetkike başlıyacaktır.

Ticaret müdürü Muhsin Bey dün vali muavini Ali Rıza Beyi ziyaretle bu işler hakkında görüşmüştür.

Takas talimatnamesi de dün gelmiştir.

Açıktaki memurlar tayin ediliyor

İstanbul yeni mali teşkilât kadrosunda açıkta kalan memurların diğer vilâyetlere tayinlerine başlanmıştır. Eminönü kazanç tahakkuk memuru Mehmet Ali Bey Lüleburgaz malmüdürlüğüne, Fatih bina tahakkuk memuru Bahri Bey Şeydişehir malmüdürlüğüne, Küçükpazar kazanç tahakkuk memuru Yakup Hilmi Bey Kemalpaşa malmüdürlüğüne, Eminönü tetkik memuru Mustafa Şevki Bey Kocaeli merkez müdürlüğüne, tetkik memuru Rüştü Bey Taşköprü malmüdürlüğüne, Kumkapı tahakkuk memuru İbrahim Etem Bey Divriki malmüdürlüğüne, Divanyolu tahakkuk memuru Niyazi Bey Çivril malmüdürlüğüne, Mercan tahakkuk memuru Abdullah Lûtfi Bey Haymana malmüdürlüğüne, Fener kazanç tahakkuk memuru Ahmet Galip Bey Köylükhisar malmüdürlüğüne, İbrahim Fethi Bey Polatlı malmüdürlüğüne, mülga defterdarlık varidat mümeyyizi Asaf Bey Mazgirt malmüdürlüğüne, tetkik memuru Ali Kemal Bey Tokat malmüdürlüğüne tayin edilmişlerdir.

Maaş verildi

Teşrinievvel umumî maaşı dün verilmiştir.

İş saatî değişti

Dairelerde dünden itibaren iş saati değişmiştir. Daireler sabah saat 9 da açılacak, 12 de öğle tatili yapılacaktır. Bir saat öğle paydosudur. Öğleden sonraki çalışma saati 13 — 17 ye kadardır.

Maarifte

Dünkü içtima

İlkmekteplerde merasim nasıl olacak?

İstanbul ilk tedrisat müfettişleri dün öğleden sonra Maarif müdürü Haydar Beyin riyasetinde bir içtima yapmışlardır. Bu içtimada Cümhuriyetin onuncu yıldönümünde tatbik edilecek merasim programı konuşulmuştur. İlk mektepler talebesinin merasime sureti iştiraki hakkında talimatname hazırlanmaktadır. İlk mektep taleebsi küçük olduğundan umumî geçit resmine merasime iştirak etmiyecek mıntakalarda mahalli merasim yapılacaktır. Her mektepte üç gün müsamere verilecektir. Müsamerelerin hazırlıkları başlamıştır. Ankaradaki büyük geçit resmine şehrimiz mektep lerinden iştirak edecek izciler talimlere başlamışlardır. Ankaraya bin izci gidecektir.

Vapurcular çalışıyor

Vapurculuk şirketinin teşkiline ait faaliyete devam edilmektedir. Heyeti faale, ve bazı vapurcular, hemen her gün toplaanrak, bu işlerle meşgul olmaktadırlar. Vapurcular birliği faaliyetine nihayet vermiş gibidir. Birliğin şilepçiler birliği olarak devamı faaliyeti için görüşmeler vardır.

Yeni şirketin Karadeniz, Akdeniz ve Marmara havzasındaki ecenteleri de tesbite başlanmıştır. Vapurcuların, takdiri kıymet hususundaki hakem kararlarına itirazdan vazgeçtikleri anlaşılmaktadır.

Şirketin başına bir mütehassıs getirileceği bir refikimiz tarafından yazılmış ise de, şimdilik buna mevsimsiz nazarile bakılmakta ve şirketin, idare meclisi tarafından seçilen iki murahhas aza tarafından idare edileceği anlaşılmaktadır.

Valiler arasında değişiklik

Dahiliye vekâleti bazı valilerle kaymakamların nakil ve becayişleri etrafında tetkiklere başlamıştır. Bu hususta hazırlanacak kararname yakında yüksek tasdike arzedilecektir.

Mahkemelerde

Neşriyat davası

Hâkimin hükmü hilâfına neşriyat mı yapıldı?

Ağır ceza mahkemesi görülmekte olan Yeniköyde Bristol otelinde Mehlika Hanımı öldürmekle maznun Arife ait muhakeme safahatını mahkeme kararı hilâfına neşretmekten dolayı Son Posta gazetesi aleyhine açılan davaya dün Sultanahmet sulh cezasında başlandı.

Mahkemede Son Posta sahibi Ali Ekrem ve neşriyat müdürü Halil Lûtfi ve vekil olarak ta eski adliye müsteşarı Ferit Bey bulunuyordu.

Okunan dava evrakından anlaşıldığına göre, ağır cezada mahkemeye başlanırken gazete fotoğrafçıları resim almak istemişler bunun üzerine maznunun talebi üzerine fotoğraf alınmasına fakat safahatının neşredilmemesine söz birliğile karar verilmişti.

Evvelâ ifadesine müracaat edilen Halil Lûtfi Bey yazılan yazıların bu kararın verilmesinden evvelki kısımlara ait olduğunu söyledi.

Ali Ekrem Bey ise bir muharrirlerinin getirdiği bu yazı hakkında izahat aldığı zaman mahkeme kararını yalnız okunan bir rapora ait olabileceği şeklinde tefsir ettiğini söyledi.

Ali Ekrem Bey buna rağmen ihtiyatlı davranılarak karardan sonraki kısımların gazeteye konulmadığını söyledi.

Vekil Ferit Bey de kararın ancak müteakip mahkeme safahatını istihdaf edebileceğini öne sürerek bir defa karar suretinin getirilmesini istedi.

Hâkim Reşit Bey bu esnada kararını şu şekilde bildirdi: Sultanahmet sulh ceza mahkemesi bu davanın rüyetini salâhiyeti haricinde bulmuştu. Dava ceza mahkemesinde görülmek üzere iade edilecektir.

Başka güne kaldı

Geçen sene Beyoğlunda Madam Antuvanet'i parasına tamaen katletmekle maznun Sokrat ve bu işte yardımı dokunmakla maznun Todorinin muhakemesine dün ağır ceza mahkemesinde devam edildi.

Dünkü muhakeme safahatını tahkikatın ikmaline ait kısımlar işgal etmekte idi. Neticede mahkeme bazı tahkikat noksanlarının ikmaline ait bazı hususat için başka bir güne kaldı.

Beraet ettiler

Ayvansarayda Yahya kaptanın kızak mahallinde 30 — 35 ton büyüklüğünde bir yelkenli devrilmiş ve altında kalanlardan İbrahim ölmüş ve Halil de yaralanmıştı.

Bu vak'nın hâdis olmasına sebep olmakla maznun bulunan Yahya ve Hasan oğlu Halilin muhakemelerine dün ağır ceza mahkemesinde başlandı.

Yahya ve Halil sorulan suallere yelkenliyi kızağa kendileri çekemediklerini, vak'a esnasında da orada bulunmadıklarını daha ziyade kabahatin vefat eden İbrahime ait olduğunu söylüyorlardı.

Mahkeme neticesinde ölüm hâdisesinde Yahya ve Halilin suçlarını görmediğinden beraetlerine karar verdi.

Sahte şahadetname

Dün ağır cezada bir sahte şahadetname tanzim etmekle maznun Selim Efendi isminde birinin davasına bakılmıştır. Selim Efendi duruşmasında evvelce Eyüp orta mektebinde okuduğunu numarasının 311 olduğunu oradan Karşıyakada bir mektebe devam ettiğini söyledi. Neticede Karşıyaka mektebi müdürünün istinabe suretile şahadetine müracaat edilmesi için dava başka bir güne bırakıldı.

Diyamandi Ef. inin muhakemesi

İki sene hapse ve bir sene sürgün cezasına mahkûmiyet kararı temyizce nakzedilen limon kralı Diyamandi Efendi ile rüfekasının muhakemelerine, dün sekizinci ihtisas mahkemesinde yeniden başlanmıştır. Dünkü celsede nakza itiiba edilerek bazı şahitler dinlenmiş ve muhakeme başka güne bırakılmıştır.

Belediyede

Sayfiyeler tesbit edildi

Bina yaptırmak isteyenler için son vaziyet anlaşıldı

Yeni yapı ve yollar kanununda bina inşaatı için bir çok takyidat vardır. Belediye halka kolaylık olmak üzere bu hususta bir de talimatname hazırlamıştı. Buna rağmen müşkülât azalmamıştır. Şubelerde inşaat müsaadesi isteyen bir çok arzuhaller beklemektedir. Yapılan tetkikatta işlerin uzamasının sebebi halkın henüz yeni kanunu ve talimatı iyi öğrenmediğinden ahkâma muarız müsaade istemesidir. Yeni talimatnamenin bir maddesinde İstanbul sayfiyelerinde inşa edilecek köşklerin azami 9 metre irtifada olacağı yazılıyor. Son zamanlarda sayfiyelerde, sayfiye civarı mahallerde inşaat yaptıranlar bazı tereddütlere düşmüşlerdir. Belediye sayfiyelerde 9 metreden fazla binaya müsaade etmemekte inşaat sahipleri ise üzerinde inşaat yapacakları mahallin sayfiye olmadığını ileri sürmektedirler. Bu tereddütler üzerine belediye İstanbulun nerelerine sayfiye denilebileceğini tesbit etmiş ve bunu şubelere tamim etmiştir. Belediye gönderdiği bu tamimde eskiden sayfiye addedilen bazı yerleri sayfiye olmaktan çıkarmaktadır. Meselâ bu meyanda Bakırköy ve Beykoz vardır. Belediye buraları birer şehir olmuş addetmektedir. Belediyeye göre İstanbulun sayfiyeleri şuralarıdır:

İstanbulu çeviren surların haricinde kalan yerler; Anadolu kıyısında Kuzguncuktan ve Rumeli tarafında da Bebekten başlamak üzere bütün Boğaziçi; Beyoğlu tarafında ise şehrin dışında fakat belediye hududu içinde kalan yerler (Mecidiye köyü ve civarı); Üsküdar tarafında da Bağlarbaşından Çamlıcaya ve biraz ilerisindeki Bulgurlu köyüne kadar olan kısım, Kadıköy cihetinde de Kurbağalıdereden ötede kalan kısımlar, deniz sahili ve şimendifer güzergâhı; Büyükada, Heybeli, Burgaz ve Kınalı adaları; Belediyenin tesbit ettiği İstanbul de yapılacak inşaat 9 metreden yüksek olmıyacaktır.

Zührevî hastalıklar için

Belediye Yüksekkaldırımda zührevî hastalıklar tedavisi için yeni bir dispanser açmıştır. Dispanserde tedavi meccanen yapılmaktadır. Zührevî hastalıklar tedavisi için daha iki yerde dispanser açılacaktır.

Yeni zabıtai belediye talimatnamesi

Yeni belediye zabıtası talimatnamesi projesinin bir kısmı daha ikmal edilerek forma halinde neşredilmiştir. Talimatname projesi 80 madde kadar tutacaktır. Şimdiye kadar ancak üçyüz madde tesbit edilmiştir. Şehir meclisinin teşrinisani içtimaına kadar projenin ikmaline çalışılacaktır Tabedilen kısımlar alâkadarların fikirleri alınmak üzere bazı müessese ve zevata tevzi edilmektedir.

Maaş verildi

Belediye dün teşrinievvel maaşını vermiştir. Geçen ay maaş on beş gün teehhürle verilebilmişti. Oktruvanın ilgasından sonra belediye mali sıkıntıya maruz bulunduğundan bazı inşaat taksitlerinin ödenmesinde de geç kalınmaktadır. Hesap işleri müdürlüğü bazı tetkikatta bulunmaktadır.

Fazla para mı alınıyor

Elektrik kilovat ücretlerinin resmen (17) kuruş olmasına rağmen, bazı abonelerden daha fazla para alındığı hakkında belediyeye vaki şikâyetler üzerine tetkikata başlanmıştır. Belediye iktısat müdürlüğüne bu hususta îbraz edilen bazı makbuzlarda kilovat ücretlerinin 17 kuruştan fazlaya geldiği anlaşılmıştır. Belediye şirket nezdinde teşebbüsata girişecektir.

Cuma tatili ve bir tamim

Cuma tatilinden istifade eden müesseselerin de ruhsatname almaları, fakat miştir. Bu gibi müesseselerin tesbiti için şubelere tamim edilmiştir.

Kontratlar muayene edilecek

Belediye resmî, hususî bütün müesseselerin kontoratlarını muayene için dünden itibaren teftişlere başlamıştır. Kontoratları müfettişlere ibraz edemiyenlerden para cezası alınacaktır. Belediyenin kontorat resmi senede iki yüz bin lira olarak bütçe tesbit edilmiştir. Fakat bu miktar her sene tahsil edilememektedir.

Varidatın sık sık teftişi, diğer kısımlarda faydalı olduğu anlaşıldığından bundan sonra bütün belediye varidatı daimî bir mürakabe altında bulundu-

M...

Meşhur ... de ...

Polis dolandı... bir sure... mücadele etme... Meşhur dolandırıcılardan Yani de yakalanmıştır. Yani kendisine Amerikalı süsü vererek bir çok kimselerden 965 lira. dolandırmış ve ortadan kaybolmuştu. Zabıta izlerini araştırarak bunu yakalamış ve Adliyeye verilmiştir. Dolandırıcılardan aranmakta olan Arap Sabri ve Ahmet te yakalanmıştır. Bundan başka limon tüccarlarından Sabri Efendiyi bir ev almak suretile dört bin lirasını dolandıran ve Sabri Efendinin yanında çalışan Nuri, Ali Rıza ve İhsan da yakalanmıştır.

Rezalet yapmışlar

Galatada Necati Bey caddesinde bakkal Talât Efendinin dükkânı önünde Mehmet ve arkadaşı Hasan oğlu Mehmet sarhoş bir halde ahlâksız kadınlarla rezalet yaptıkları dükkân sahibi tarafından polise bildirilmiş ve her ikisi de yakalnmıştır.

Hırsızlıklar

Beyoğlunda ve Pangaltıda muhtelif yerlerde bir çok evlerde hırsızlıklar yapılmakta idi. Zabıta memurları bu hırsızlığı yapanları takip etmekte iken Beyoğlunda bir otomobil garajına girerek korna ve bazı otomobil âlâtı da çalındığını öğrenmiştir. Yapılan tahkikat neticesinde Ahmet oğlu Celâl namında birisi yakalanmıştır. Bu adamın diğer hırsızlıklarla da alâkası görülmüş ve şimdiye kadar çalmış olduğu bütün eşyalar sakladığı yerden alınmıştır.

Yangın başlangıçları

Rumelihisarında matbaacı Boğos Efendinin evinde düşen cigaradan minderler tutuşmuş ise de söndürülmüştür. Fenerde aşçı İsmail ustanın dükkânındaki soba borusundaki korumalar tutuşmuş ve söndürülmüştür.

Kurşun hırsızı

Zabtıa Ethem isminde azılı bir kurşun hırsızını cürmü meşhut halinde yakalamıştır. Geçenlerde Abdullah isminde bir adam Eyüpte bir türbenin kubbesindeki kurşunları çalarken yakalanmıştı. Evvelki gün yakalanan Ethemin de Abdullah ile beraber çalıştığı ve ikisi bir olarak bir çok hırsızlıklar yaptıkları anlaşılmıştır. Zabıta tahkikata devam ediyor.

İmzasız iane toplayanlar

Arnavutköyünde Taksa Hari kilisesi papaslarından Anastas Efendi yanında kilise bahçevanlarından Luka olduğu halde su serpmek ve dua etmek suretile kahveci Ligor ve kolacı Fotiden iane topladıkları görülmüştür. Bu hareket cem'i ianat kanununa muhalif olmasından dolayı hakkında takibat yapılmaktadır.

Şakanın sonu

Dün Samatyada şaka yüzünden kanlı bir kavga olmuş bir kişi ağır surette yarlanmıştır. Samatyada oturan Ali ile Hüseyin bu iki arkadaş biribirlerile lâtife etmekteler iken aralarında birden bire bir kavga çıkmış neticede Ali büyük bir bıçakla Hüseyini koltuğunun altından ağır surette yaralamış ve Ali kaçmış ise de bilâhara yakalanmış ve yaralı Hüseyin de Çerrahpaşa hastahanesine kaldırılmıştır.

Kamyondan düştü

Panayot isminde birisi şoför Avramın idaresindeki kamyona binmiş yolda giderlerken, fazla sarsılma neticesinde Panayot kamyondan düşerek başından tehlikeli surette yaralanmıştır.

Panayot hastaneye kaldırılmış, kaza etrafında tahkikata başlanmıştır.

İnhisarlarda

Bir musademe

Kaçakçılarla memurlar arasında bir musademe oldu

İstanbul İnhisarlar Başmüdüriyeti takibat memurları evvelki gün Üsküdarda yeni bir kaçakçı şebekesini meydana çıkarmışlardır.

Üsküdarda Koruluktan geçmekte olan inhisar takip memuru dört adamın elinde ve torba içinde bazı eşyalar götürdüğünü görmüş ve şüphe ederek muayene etmek istemişlerdir. Fakat derhal bu dört kişi memurun üzerine tabanca ile hücum ederek memura bir kaç el silâh atmış ve bu silâh sesine zabıta memurları gelmişler ve bir müddet bu memurlarla kaçakçılar arasında müsademe olmuştur. Neticede bunlardan Recep isminde bir şahıs yakalanmış diğer iki kişi de kaçmışlardır. Bu iki kişinin bugün yakalanması muhtemel görülmektedir.

Bunların kısmen bırakmış oldukları torbaların içinden 219 adet eskimumlu kibrit, 1 şişe kokain, 11 defter kaçak sigara kâğıdı, (198) adet çakmak taşı çıkmıştır. Eşyalar müsadere edilmiştir.

Dün de Mudanyadan gelmekte olan Bursa vapurunda 5397 adet köylü sigarası bulunmuş ve paketler müsade...

rihî tefrika: 1[illegible] Mevsimin dedikodusu

Ecnebî memleketlerde hayat

Aynen her lisana giren vikent malûm olduğu üzere hafta sonu demektir. Cumartesi öğlesinden itibaren başlar ve en aşağı pazartesi sabahına kadar sürer. Bu müddet zarfında yalnız İngiltere de değil, bir çok memleketlerde her taraf kapalıdır. Kış, yaz, trenler, vapurlar.... Viknet te bir yerden diğer yere gidecekler için tenzilâtlı bilet verir, ve bu suretle vikent, sureti mutlakada fikri meşguliyetsiz ve mehmaemken mutat çalışma sahasından uzak yerlerde geçirilmiye çalışılır. Şehirde kalanlar parklara, kırlara, çayırlara dolar, kimse kimse ile meşgul olmaksızın, en laubali vaziyet ve kiyaretlerde baş başa veya kol kola açık havada dolaşır veya sırtüstü yatarlar. Veya kış, yaz her mevsimde "footing„ dedikleri uzun yaya yürüyüşler yaparlar.

Fakat bunun haricinde bir de veyks vardır ki birincisi kadar inkişaf edememiş ve İngiltere haricinde hududu ancak büyük, medeni bir kaç memlekette mün hasır kalmıştır. Bu, mutlak tatil içinde geçen en aşağı bir ay demektir. Ve ekseriya, ağustosun ortasında başlar. Fransızlar bunu Mois des vacances, diye almışlardır. Almanlar FERIEN derler. Biz de avukatların yaz tatili bunun bir misalidir. Diğer şimal memleketleri aynen veyks tabirini kullanırlar.

Bu tatilin esası, fakir, zengin, herkesin senede en az bir ay, işinden uzak, kafasını ve vücudunu dinlendirmesi ihtiyacıdır. Bu suretle işlerin müteakip aylarda daha iyi gittiğini, hastalığın azaldığını, yaşın arttığını.. İlh. görmüşlerdir.

Veyks içinde, dairelerde, fabrikalarda, bankalarda, büyük ticaret evlerinde hayat kalmaz. Ciddi, büyük işler takibine ve yapmaya imkan yoktur.

Mekteplerde talebe, habrikalarda amele, dairelerde memur, veyks için, eline geçecek paradan muntazaman bir nispet ayırır. Bir çok fabrika ve daireler bunu otomatikman yaparlar. Bu suretle damla damla biriken paranın adı: Wakestond - Tatil ayı karşılığıdır. Hattâ işsizlik tahsisatı da alanlar bile bunu yapar.

Veyks için müsaade talebi tehir edilmek istenildiği için, bunun en büyük bir anlamamazlık sayarak işini terketmiş bir ançı, avdette iş bulamadığı için mahkemeye müracaat ve ecnebi patronunu mahkum ettirmiştir. Veyks bu kadar mühim ve bu derecelerde beşerî hak telakki edilir.

Veyks başladığı zaman, herkes toplanmış parasına nazaran ya toplu halde bir deniz kenarına, veya ecnebi bir memlekete veya camping'e veya hususî bir seyyah gemisile seyahate çıkar veyahutta tek başına bunlardan birisini seçer.

Veyks başlayışı bir şehir için bir bayramdır. Büyük sanayi ve amele şehirlerinde, alelade günlerde CLOGS denen tahta papuçla fabrikaya devam eden kadın amelenin ziynet dukkânlarına hücumu görülecek bir şeydir. Bu bir ay için 48 hatta tasarruf etmiş olan zavallı kadının veykstondu teamülen daima şu tasdilara ayrılır:

1) Gideceği yere kadar azimet avdet bilet parası.

2) Bir aylık devre için, avvelden miktarı dikkatle ve çok defa pazarlık ve muhabere ile tespit olunmuş yiyecek ve ikamet masrafı.

3) Gayet hesaplı bir cep harçlığı

4) Veyks techizatı masrafı.

En fazla ehemmiyet verileni ilk ikisi ve en garibi sonucusudur, bu bir amele kadını, bir ay için bir lady - leydi kılığına sokabilecek paradır. Bereket versinki bir Leydinin veyks techizatı son derecede de muhtasardır. Bu herşeyden evvel şık bir mayyo, ince bir lâstık ayakkabı, güneş gözlüğü, sun'î ipekten kısa kol bir entari,sun'î ipekten akşamları mayyo üstune geçirilip halk içinde gezilecek ve hattâ onunla danseditebilecek bol bir pijama, bir tenis raketi, altı tenis topu, bir fotoğraf makinesi, bir güneş gözlüğü bir ince yağmur muşambası, ve mümkün se bir ayrı hafif dans elbisesi ve fotini ve en mühimmi olarak, sürat ve intizam la esmerleşmesine hizmet edecek koca bir şişe hususî pomat.

Veyksten dönen bir leydi mutlaka koyu esmer bir renk almış halde dönmelidir. Bunun için dinize gitmiş olsun, kırda veya vapur seyahatinde olsun, en mühim işi günün güneşli saatlerinde boylu boyuna yatmaktır. Yazın bazen alelâde bir vapur veya parkta, yanı başınızdaki kadının entarisini çıkardığını görürsünüz, altında mayyosu hazırdır, güneşten istifade etmek ister.

Küçük yaştaki kız erkek çocuklar tamamen Hazreti Ademle Havva gibi çıplak dolaşırlar.

Bir veyks leydisi akşamları mehmaemken genç vakitlere kadar fasılasız dans etmelidir. Bir çok dans salonları bu iş için yalnız duhuliye mukibili açıktır. Veyks leydisinin parası son derece hesaplı olduğu için böyle bir yere davet için hariçten gelecek herhangi teklifi hiç reddetmez. Isterseniz bir supeye de davet eder ve meselâ bir şişe şampanya da ikram edebilirseniz. Kesenizin tahammül edebileceği masrafların hiç birine muteriz değildir. Fakat iş daha ileri de gidebilir sanıyorsanız aldanıyorsunuz: No funny bussiness. Bunun keli lime kelime mânâsı: Gülünç iş yok demektir.

Veyks centmeninin techizatı sınıfına yaşına göre değişir, kesesini ilâveye hacet yok. Fakat bazı zengin fakir herkes için müşterek şeyler vardır ki şunlardır: Muharebe! Alman askerlerinin giydiği boz renkte, fanila dedikleri kumaştan bir, pantalon, hafif bir lâstik ayakkabı, yeleksiz, açık, kravatsız bir gömlek ekseriya kaba yün kumaştan sarı veya buna yakın renkli bir caket. Buna mayyo ve en çok beğendiği bir spor malzemesi de inzimam eder.

Fakat bu spor aletlerine bakıp ta İngilizler veyksde de sporla meşgul olur zannetmeyin. Umumiyetle asla. Bu bir zinet bir işarettir. Veyksin asıl işi sırtüstü güneşte yatmaktır. Ancak bira, çay, viski saatlerinde kımıldadıklarını görürsünüz.

Bira ve viski İngilterede her saatte içilmez. Barlar, restoranlar, oteller ancak muayyen saatlerde satış yapabilirler.

Veyks de çay saati de görülecek şeylerdendir. Hariçte Beşçayı denmekte olmasına rağmen İngilizler çaylarını tam dört buçukta içerler. Bir İngiliz dört buçuk çayının lazımı gayri mufariki İzmir uzumle yapılmış bir cake parçasıdır. Kendisine göre buna meyvadan dondurmaya veya salatasına kadar ekleyenler de olur. Bu saat yaklaştı mı artık İngiliz duramaz olur, küçük yaştan başlamış bir itiyat ona bu saati saate bakmadan sezdirir. Karile çay barakalarının etrafını alırlar. Herkes sıraya girer ve bu barakalar da IN işaretli kapıyı takiben mevcut tepsi ve ondan sonra çay süt fincanı, pasta... İlh. önünden geçerek kendi ellerile ellerindeki tepsiye istediklerini korlar. Ve Out yazılı çıkılacak yere yakınaştıkları zaman sahibi kasasının önünde tepsi üzerine konmuş şeylerin hesabını yaparak alır. Buna İngilizler Self - service derler. Garsonlar ancak, masalar üzerinde boşaltılmış tas tabağı toplar.

Şimdi Veyksin sonudur. Umumiyetle bugünlerde başlıyan fasılasız yağmur ve sisler dönenlere bir tesellidir. Yalnız zenginler ve büyük memurlar daha bir müddet sağda solda dolaşırlar ve 1 birinciteşrinden itibaren onlar da gelir. Fakat yüksek tabaka ikinci bir veyks daha yapar: Kış vakti, Alplerde veya İsviçrede veya Fransa ve İtalyanın cenup şehirlerinde

Fakat büyük ekseriyet hümmalı faaliyetine dalar ve bütün bir sene, dört haftalık istirahat müddetinin hatıraları, hikâyelerine sığmadan yeniden veykse kadar uzar.

* * *

SIHHÎ ÖĞÜTLER

Uyku

Taze hava gibi uyku da bütün insanlara mahsus müşterek bir ihtiyaçtır. Ancak onun büyük kıymetinden faydalanmak kolaylığını elde edebilmek bir dereceye kadar takip edilen usul şartlarına ve yaşayış yollarına tabidir.

Çocukluk zamanında muayyen zamanlarda yatmağa alışmak âdeti bütün hayatında insana sıhhat ve selâmet temin eden faydalı bir yolda uyumağa hizmet eder.

Hayatlarının ilk on iki yaşına kadar çocuklar vakitlerinin ziyadesini uyku ile geçirirler büyükler ise yirmi dört saatin sekiz saatinde yatakta bulunlar. Şimdi bazı tenbel ve uyku anlarınyataktan bir türlü kalkamayıp tekrar uykuya dalmalarına çok defa ses çıkarılmayor. Bugünün yoran ve yıkan hayatında her zamandan ziyade vücudun uyku ihtiyacı fazla olması da pek tabiidir.

Uykunun sıhhat üzerine o kadar büyük tesiri var ki uyku yeri intihabında ne kadar dikkat ve itina edilse caizdir. Kuş tüyünden döşeklerde yatmak fenadır. Bugün evlerde ekseri kullanılan topuz ve çukur olmuş şiltelerle yataklar da ayni suretle fenadır. Rahat bir şilte ile yataktan başka çocuklar için uykuda hafif ve sıcak tutan çamaşırla bol taze ve temiz hava lâzımdır. Yatak dış duvara yaklaştırılmamalı, mümkün olduğu kadar açık pencere altında da bulundurulmamalı.

Ne kadar uyku uyumak lâzım olduğunu tayin etmek herkesin kendine âit bir meseledir. Çok uyku uyumak ta ayıp ve çirkin değildir. Bundan başka gündüz münasebetsiz bir zamanda uyku uyumak tan ise gece istirahati herhalde daha faydalı olur, Burada hatırda tutulması lâzım bazı şeyler vardır:

Rahatsız edilmeden uyunan uyku ile rahat bırakılmıyan uyku arasında kıymet itibarile çok fark vardır. İşte bunun için rahat uyumakta olan bir kimseyi yanında gürültü yaparak uyandırmak büyük bir zülüm olur. Bunun gibi sabahleyin daha uyurken onu uyandırmak ta çok fenadır.

Pek küçükken çocuklar muntazam uykuya alıştırılırsa artık ondan sonra başını yastığına koyunca derhal uykuya dalmak âdetini alırlar. Ve hiç bir vakit uyku kaçmasının sıkıntısına tutulmazlar.

Uykusuzluğa tutulan ve bu yüzden zahmet çeken kimseler ilâçlara baş vurmadan evvel geceleri son iş olarak bir müddet gezinmek veya bir bardak sıcak süt içmek en iyi çarelerdendir.

Büyükada
Dr. ŞÜKRÜ

Yeni neşriyat

Karacaoğlan

Kıymetli edebiyat muallim ve tarihçilerimizden Sadettin Nüzhet Bey yeni bir eser neşretti. Uzun bir tetkik ve emek mahsulü olan bu eser "Karaca Oğlan„ dır. Karaca Oğlan'ın halk dilindeki eserlerini toplayan ve onun hayatı üzerinde dikkate şayan bir etüdü ihtiva eden bu eser emsaline teşvik verecek mahiyettedir.

Karaca Oğlanın hayatı ve şiirleri Ikbal Kütüphanesi tarafından nefis bir cilt halinde tabedilmiştir. Karilerimize tavsiye ederiz.

Varım, yoğum

Kıymetli şair ve nâşir Mehmet Nurettin Beyin Varım, Yoğum isimli bir şiir kitabı intişar etmiştir. Çok ince, çok hisli bir şair olan Mehmet Nurettin Beyin "Toplu Iğne„ imzasile yazdığı mizahî yazılarile onu tanıyanlar bu defa nazmın onun elinde nasıl bir ahenk vücuda getirebildiğine hayret edeceklerdir. Mehmet Nurettin Bey bu özlü ve içli şiirlerile edebiyat kütüphanemize kıymetli bir eser daha kazandırmıştır. Kitap Inkılâp kütüphanesi tarafından neşrolunmuştur. fiati 40 kuruştur.

HİKÂYE

Nöbetçi

Nasıl oldu, söz korkuya düştü. Herkes hayatlarında başlarından geçen en büyük korkuyu birer birer anlattılar. En son söyliyen Avukat Makbel Samih Beydi. Anlattı:

— Çocuklar, benim de başımdan geçen en büyük korku harpten evvele tesadüf eder. 329 da idi. Ben daha Hukuk mektebinde okuyordum. Tahsilimizin ortasında askere alındım. Üç ay geçti. Bir Kânunusani gecesinde ilk defa beni nöbete verdiler. Ortalık donmuştu. gecenin içinde çıt duyulmıyordu. Herkes uyumuştu. Yalnız onbaşı ile ben devriyeye çıkmak için mülâzım İhsan Beyi Bekliyorduk. Bu Mülâzım İhsan Bey öyle sert, öyle sert adamdı ki, herkes yılardı.

Çok geçmeden çelik bir el kapıyı ardına kadar açtı. Ihsan Bey göründü. Zayif, kuru bir adamdı. Fakat gözleri parıl parıl yanıyordu.

Hemen toplandık, selâm durduk. Zaten palaskamızı takmış, hazırdık. Ihsan Bey beni böyle müteyakkiz görünce memnun oldu:

— Haydi bakalım, dedi, biraz dolaşalım.

Şimdi sokakta yürüyorduk. Ayağımızın altındaki buzlar çıtır çıtır ettikçe gecenin içinde garip bir tınnet peyda ediyordu.

İhsan Bey yolda birdenbire aramızdaki sükûtu kesti ve şöyle bir muhavere oldu:

— Nerelisin?

— İstanbulluyum efendim.

— Yeni mi geldin?

— Üç ay oluyor efendim.

— Nizamları bilirsin, değil mi?

— Evet efendim.

— Bir devriye geçtiği zaman nöbetçi ne yapar?

— Evvelâ "Kim o?" diye seslenir.

— Eğer devriye durmazsa?.

— Bir kere daha seslenir efendim.

— Devriye yine durmazsa?...

— Dur, yoksa ateş ederim, diye bağırır, efendim.

— Peki, devriye gene durmazsa?.

Ne cevap vereceğimi şaşırmıştım. Bir Türk nobetçisinin, bir Turk zabitini öldürebilmesini havsılam almıyordu. Fakat sorulan süale de cevap vermek lâzımdı. Dedim ki: :

— Devriye durur, değil mi efendim?

İhsan Bey dişlerini gıcırdattı:

— Tabii durur. Fakat sen nöbetçisin. Dveryi de durmadı, ne yaparsın? Onu söyle!

Bu sefer cevap veremedim. Zabitim kendi süaline kendi cevap verdi:

— Ateş edersin! Dedi..

Cevap vermediğime kızmıştı.

— Şehirli, okumuş bir genç olacaksın. En mühim vazifeni bile bilmiyorsun.

Yürüyoruz. Önümüzdeki yol beyaz bir şerit gibi karanlığa doğru uzanıp gidiyor. Üç, dört yüz metre kadar yürüdük. İlk defa çıkmış olmakla beraber, bu gece devriyesi vazifesini çok hoş bulmuştum. İleride bir nöbetçi olduğunu biliyordum. Ihsan Beyi görünce, kim bilir nasıl afallaşacağını hesap ediyordum.

Birden otuz adım ileriden âmirane bir ses duyuldu:

— Kim o?

Ben hemen durdum. Fakat İhsan Bey elile işaret etti:

— Yürü!..

Ayağımızın altındaki buzları çıtırdatarak yürüyoruz. O zaman gece devriye çıkmanın pek o kadar hoş bir şey olmadığını anladım. İçimden: "Acaba Ihsan Bey tecrübeyi sonuna kadar götürecek mi?„ diye düşünüyordum. Her halde bu tehlikeli işi yapmaz. Sadece nöbetçiyi şöyle bir imtihan etmek istiyor. Fakat biz ilerlediğimiz zaman; nöbetçinin sert sesi tekrar duyuldu:

— Kim o?

İhsan B. aldırış etmeden yürüyordu. Aman Allah.. Nöbetçiyi imtihan etmek iyi ama, insanın manasız yere kendisini tehlikeye atmasına da aklım ermiyordu.

Birden, karşımızdaki karanlığın içinde, şırrk, şarrk, silâh mekanizmasının madenî sesi duyuldu. Ben zavallı üç aylık asker, zabitime yalvarmıya başladım:

— Efendim, nöbetçiye devriye olduğumuzu söyliyelim.

İhsan Bey kısaca:

— Sus! dedi.

Yürüyoruz.. Tam o sırada Bavv.. Şimşek gibi hemen yanıp sönen bir ışık, kulağımızın yanından vızz diye geçen kurşun... İşte o zaman dizlerimin bağı çözüldü. İftihar edilecek şey değil ama, hakikati söyliyeyim, hemen kendimi yüzükoyun yere attım. Çünkü ikinci, üçüncü ve müteakip kurşunların gelmemesine hiç sebep yoktu. O vakit İhsan Beyin sesi duyuldu. Bu ses, sert, fakat ayni zamanda derin bir sevinci ifade eden sesti.

— Aferin nöbetçi sana! diye bağırdı ve devriye çıktığımızı söyledi.

Artık bana bir şey söylemiyordu. Nöbetçiye parolayı verdiği zaman,ben perişan bir halde ayağa kalktım. O zaman biraz da kendimden utandım. Şakaklarımda buz gibi terler peyda olmuştu.

Nöbetçiye yaklaştık. Yağız benizli, genç bir Anadolu çocuğu..

İhsan Bey sordu:

— Adın ne senin oğlum?..

— Şerif..

— Ne zamandan beri askersin?

— Üç aydan beri efendim.

— Ver şu elini sıkayım.

Nöbetçi korka korka elini uzattı, İhsan Bey bu eli nöbetçiyi silker gibi salladı ve sıktı.

— Şerif, dedi, sen yaman bir askersin. Tabur kumandanına söyliyeceğim, seni onbaşılığa inha etsin.

Arkasından da bana çıkışacak diye bekliyordum. Fakat İhsan Bey sertlenmedi. Sadece dedi ki:

— Gördün mü, asker dediğin böyle olur.

Şimdiye kadar yapılan Türkçe filmlerin en güzeli

SÖZ BİR, ALLAH BİR

Rejisörü: ERTUGRUL MUHSİN - Musiki: MUHLİS SABAHATTİN

perşembe günü saat 2,30 dan itibaren

İPEK VE ELHAMRA sinemalarında

Suvareler için numerolu biletlerinizi şimdiden aldırabilirsiniz.

Telefon: İPEK 44289 - ELHAMRA 40118

SÖZ BİR, ALLAH BİR filmi bugün saat 10,30 da İPEK sinemasında şehrimiz matbuat erkanına gösterileceğinden matbuat müntesibini, film şirketleri ve sinemalar müdirleri sinemamızın serbest d huliye varakasını haiz dostlarımızın teşrifleri rica olunur. [8064]

Önümüzdeki Çarşamba akşamı MELEK Sinemasında

SİNEMA YILDIZLARININ EN MEŞHURU

LİLİAN HARVEY-CHARLES BOYER

filmlerin en güzelini yaratmışlardır.

BEN VE İMPERATORİÇE

Fransızca sözlü ve şarkılı büyük film

Çarşamba suvaresi için biletler şimdiden alınabilir.

Telefon: 40868 [8063]

İSTANBUL BELEDİYESİ
Darülbedayi Temsilleri

akşamı saat 21 de

PER GÜNT

5 perde

Yazan : Henrik İbsen

Tercüme eden : Besteliyen, E. Grieg

Türkçeye çeviren : Seniha Bedri.

Halk gecesi

6982

RADYO

Bugünkü proğram

İSTANBUL:

18: Gramofon.

18,30 : Fransızca ders (İlerlemiş olanlara)

19: Saz Hikmet Rıza Hanım.

19,45: Saz Sevim Hanım.

20,30 : Münir Nurettin Bey ve arkadaşlar

21,30: Gramofon,

ANKARA:

12,30: Gramofon. 18: Orkestra. 18,45: Alaturka saz. 20: Ajans haberleri

MOSKOVA, 1481 m.

Her günkü neşriyat.

VARŞOVA, 1411 m.

18: Lenberg'ten: Salist konseri. 19,20: Karışık program. 20,30: Müsahabe. 21: Balet musikisi, piyano ve şarkılardan mürekkep konser 22: Japon lejanları. 24,05: Dans musikisi.

BUDAPEŞTE, 550 m.

19,45: Piyano konseri. 20,35: Müsahabe. 20,55 Plâk ile konferans. 21,35: Tiyatro. 23,35: Haberler — Operet ve valsler.

VİYANA, 518 m.

20: "Akisler, şarkılar saçan Viyana" ismi verilen senfonik konser. 21,50: Kuator oda musikisi. 22,50: Haberler. 23: Plâk.

MİLANO - TORİNO - FLORANSA

20: Haberler — Plâk. 20,25: Ecnebi lisanile haberler. — Plâk. 21: Haberler — Plâk. 22,3 Tiyatro. 22,50: Trio konser. (Schubert). 23,35 Karışık konser.

PRAG, 488 m.

18,55: Plâk. 19,20: Müsahabe. 19,30: Almanca Müsahabe haberler — Muhtelif. 20,15 Caz revüsü. 21: Müsahabe. 21,15: Çek eserlerinden keman sonatları. 21,50: Müsahabe 22: Felemenk halk şarkıları. 22,25: Opera parçaları.

ZÜRİH, 459 m.

20,10: Plâk. 20,35: Ders. 21: Radyo orkestrası 21,35: Müsahabe. 22,10: Mozartın eserlerinden senfonik konser.

BÜKREŞ, 394 m.

18: Radyo orkestrası. 19,20: Devamı. 20 Ders — opera şarkılar. 21: Saksofon ile hafif parçalar. 21,50: Taganni. 22,20: (Brahms) 23: Konser "naklen„

Milliyet

Asrın umdesi "MİLLİYET" tir.

ABONE ÜCRETLERİ :

	Türkiye için L. K.	Hariç için L. K.
3 aylığı	4 —	8 —
6 „	7 50	14 —
12 „	14 —	28 —

Gelen evrak geri verilmez.— Müddeti geçen nüshalar 10 kuruştur.— Gazete ve matbaaya ait işler için müdiriyete müracaat edilir. Gazetemiz ilânların mes'uliyetini kabul etmez.

BUGÜNKÜ HAVA

Yeşilköy Rasat Merkezinden aldığımız malûmata nazaran bugün hava kısmen bulutlu geçecektir.

1 - 10 - 933 tarihinde hava tazyiki 766 milimetre, en fazla sıcaklık 18, en az 10 derece idi.

Milliyet'in edebî romanı: 77

YAYLA KIZI.

— YAZAN: Aka Gündüz. —

İş Bankasının büyük kapısı, kocaman bir ağız gibi açılıp kapanıyor sanki:

— Dön yurduna! Diyordu. Para mı? Ondan çok kazandım. Kasalarımda yüz binlerce paran duruyor. Sana da yeter, köyüne de yeter. Yaylâ kızı zaten yıldızdır. Ak patiska üzerinde yıldız olanların alınları kara oluyor.. Gel, gel, gel!

Halkevinin solundaki atlı heykelin açık kolu:

— Dön Yaylâ kızı!

Diyor gibiydi.

Taşhanın önündeki heykelin elini gözlerinin üstüne kaldırmış askeri sanki ona bakıyor:

— Nereye? Diyordu. Baban bu topraklarda yatıyor.

Sonra alay alay askerler geçiyor, topçular geçiyor, tayyareler geçiyor, halk geçiyor. mızıkalar çalınıyor, bayraklar dalgalanıyor, yurdunda Cümhuriyetin onuncu yıldönümüne bayram ediliyor.

On yıl!

Bu on yıl içinde kim bilir neler oldu? Ankara kim bilir nasıl güzelleşti. Kızgın masa ile kıcımı dağlıyan Rüküş Hanımefendi bile işte karşısında..

—Gel, gel! Ben ettim sen etme.

Diye yalvarıyor. Bir dizi turna.. Telli turna geçiyor. Ötüyor.

— Yaylâlar seni bekliyor gel, gel!

Diyorlar.

En sonra babası.

Koltuğu deynekli, güler yüzlü, geniş omuzlu babası.

Bir tayyare bombasının kaldırdığı tozlar dumanlar içinde kanlı yüzünü gösteriyor. Gülüyor.

— Anadolu Yaylâlarından ne kötülük gördün Yaylâlı Mehmet'in kızı !? Ben bu Yaylâlar, bu Yaylâ kızları, Yaylâ çocukları için parçalandım.

Ve yerden bir avuç toprak alıp savuruyor:

— Bu toprağın kokusu benliğine sinsin!

O koku burnuna geliyor.

O koku içine, varlığına siniyor.

Petek birdenbire ayağa kalktı.

Kalkar kalkmaz, pırlantalı altın kalemi yere fırlattı.

Herkes şaşkın şaşkın bakıyordu.

— Olmaz! Diye haykırdı. İmza lamıyacağım.

— Daha ne kadar dolar....

— Susunuz! Bütün Amerikayı verseniz nafile.

Köse dayı olduğu yerde bayıla kaldı.

Noterle hizmetçi kadın yüzüne kolonya serpiştirirlerken Amerikalılar kalktılar. Şimdi ne olacak gibi Petek'e bakıyorlardı. Petek:

— Yarın bu vakit görüşürüz.

Dedi, kapıya doğru yürüdü. Güleryüzlü Amerikalı bunun "hemen gidiniz„ demek olduğunu anladı. Gittiler. Noterle hizmetçi köse dayıyı ayıltmağa çalışıyorlardı. Petek duvardaki takvime baktı: 28 birinci teşrin 1933.

Yurdunun bayramı demek yarın başlıyor.

Telefona koştu:

— Allo Şark Hava Seferleri Merkez bürosu mu? Peki. Gece yolculuğu da yapıyor musunuz? Âlâ! Ben iki saat sonra yola çıkmak istiyorum. Evet, tek başıma. Hemen ödeyeceğim. Kim miyim? Türk yıldızı Petek. Teşekkür ederim. Bir hamlede doğru Ankara! Yarın saat onda Ankarada bulunmalıyım.

Sonra hizmetçiyi çağırdı:

— Mari Bel! Dedi. Bütün eşyalarım Amerika için hazırlanmıştı. Onların hepsini Ankara için Nakliyat şirketine veriniz.

— Fakat Matmazel!

— Susunuz! Siz de artislik ettiniz bilmeniz lâzımdır. Artistlerin bazı böyle tutarakları tutar. Çabuk! Sizden memnunum! Bol bahşiş bırakacağım.

— Siz bir incisiniz Matmazel Petek!

— İsterse çakıl olayım. Yalnız dediklerimi yapınız.

— Şimdi, şimdi..

Sonra salona girdi.

— Noter Efendi! Mösyö Samueli rahat bırakınız. Bayılmak hakkına karışmayınız. Birdenbire kaybolan dört yüz bin dolar için beş on dakika bayılmak hakkıdır.

Kapı çalındı. Amerikalılar her vakit naziktirler. Köse dayıya bir doktor göndermişler. Doktor:

— İnmeden korkuyorum, dedi. Hemen bir sağlık yurduna kaldıralım.

— Ne isterseniz onu yapınız. Paradan çekinmeyiniz.

Bir telefon, bir kaç lâf, beş on dakika, köse dayı zenginlere mahsus bir sağlık yurduna götürüldü.

Yarım saat sonra her şey hazırdı.

Köse dayıya şu pusulayı yazdı:

"Benim köse dayıcığım! Çabuk iyi olmanı dilerim. Kalkar kalkmaz Anadoluya gel. Ben Ankaraya gidiyorum. Gelmek istemezsen — darılma, Türkiyede zengin olanlar bir daha dönmiyorlar da onun için söylüyorum — evet gelmek istemezsen beni unutma.

Niçin Amerikaya gitmedim? Neye yüz bin doları feda ettim? Bunu sana anlatmak uzun sürer. Anlatsam bile aklın ya yatar ya yatmaz. Sadece şunu bil ki beni toprağım çekti. Yurdumun toprağı, babamın kemikleri, Çankayanın havası çekti. Küçükken dayak yediğim leblebici mahallesinin kerpiçten evi bile Hollywood'dan bin kere daha güzeldir. Çömlekçi Hacı emminin testisi bile Nevyorktaki Hürriyet heykelinden daha alımlıdır. Senin anlayacağın Yaylâ kızı Yaylâlarına dönüyor. Hollywood'da sinema yıldızı olacağıma Yaylâdaki çökük damlı evimin kızı olacağım.

Geleceksen orruvar, gelmiyeceksen adiyo benim köse dayıcığım. Bugüne kadar seni çok üzdüm. Kusura kalma.

Yaylâlar serin, serin, serin
Sevincim derin, derin, derin ...

Geliyorum Yaylâlar! Benim çorak Yaylâlarım! Kepir Yaylâlarım! Yeşil Yaylâlarım! Geliyorum, geliyorum!„

PETEK

Zarfladıktan sonra:

— Mari Bel! Dedi. Her gün sağlık yurduna gidersin. Köse dayı iyi olunca bu mektubu verirsin.

— Peki matmazel. Nakliyat şirketine telefon ettim. Yarım saate kadar bütün eşyanızı alacaklar. Gran Vitesle Ankaraya gönderecekler.

— Teşekkür ederim.

— Ah matmazel! Ben de Ankarayı bilirim. Bir kaç gün kalmıştım. Çok sevmiştim.

—Hadi seni de götüreyim.

Kadıncağız duvardaki büyük aynaya baktı, yüzünü buruşturdu ve başını sallıyarak:

— O günler geçti matmazel. Yalnız size iyi yolculuklar dilerim.

— Ne vakit gelirsen evim size açıktır. Yaylâ köyünde Mehmet çavuşun kızı Petek deyince seni bana getirirler. Telefonla bir taksi çağır.

Hizmetçi kadınla bir iki bankaya uğradılar ve tam zamanında tayyare meydanına vardılar. Tayyarenin etrafında bir kalabalık vardı. Şu gazeteciler de olur insanlar değil! Ne çabuk haber almışlar.

Hepsi çepeçevre sardılar. Hepsi bir tek şey sordu:

— Amerikadan niçin vaz geçtiniz?

— Bir şarkı için.

Şaşkın şaşkın bakıştılar.

— Bir şarkı için mi?

— Evet. Yarın memleketimde bayram var. Cümhuriyetin onuncu yıldönümü bayramı. Orada halka bir Cümhuriyet şarkısı söylemek için çağırdılar. Söylemeğe gidiyorum.

Şaşkınlıkları, salaklığa vardı. Bir şarkı için o kadar büyük bir servet bırakılır mı? Bu sorguya şu kısa karşılığı verdi:

— Evet, bırakılır! Çünkü ben bir Yaylâ kızıyım!

Pervaneler işledi.

Gene sarsıntı.. Gene mendiller..

Parisin paslı havası arkada kaldı.

(Bitmedi)

Aydında incirciler cephe almağa mecbur kaldılar

Ellerinden incirleri yok pahasına almak isteyenler neler yapıyorlar?

AYDIN, (Milliyet) — İncir ihracat tüccarları her sene piyasayı düşürmek hususunda oynadıkları rolü bu sene daha açığa vurdular, daha cesur davrandılar medeni cesaretlerini takdir etmemek elden gelmiyor.

Havalar iyileşmiş; müstahsil senelerin verdiği tecrübelerle bu sene de incir piyasasında oynanacak rolü çok iyi bildiğinden her gün sergisinden topladığı inciri pazara götürüyordu. İncir sevkiyatı da normal bir şekli girince, alıcılar bir az nazlı davrandılar, piyasada biraz fazla mal toplanınca birinci gün piyasayı 3, ikinci gün 5 - kuruş kırdılar. Aralarında yaptıkları anlaşmanın sızıntılarından öğrendiğimize göre maksatları bu kadarla kalmak değil, geçen sene olduğu gibi İzmir piyasasından inciri beş, altı kuruşa toplamak azminde imişler.

Buna karşı müstahsilin de eli boş durmadı. Her taraftan İzmire incir sevkiyatı kesildi. İki gündür İzmire incir mıntakası çevresinde bulunan İstasyonlardan bir tek çuval incir gitmedi, Müstahsil İzmirdeki mallar satılmadıkça ve piyasa tabii cereyanına girmedikçe İzmire mal göndermemekte sebat edecektir.

Dün bu maksatla Aydında fırka salonunda her mıntakadan gelen incir müstihsilleri mümessilleri uzun münakaşa ve müzakerelerden sonra İzmir tüccarlarının söz birliklerine karşı mütekabil ve isabetli kararlar ve tedbirler aldılar.

Müstahsilin bu hassasiyeti karşısında İzmir ihracatçıları son silâhlarını kullanıyorlar. Satışlarını anüle edeceklerine işae ediyorlarsa da müstahsil 324 ve 328 senelerinde müstahsilin sebatı karşısında incir bahçelerine üşüşen İzmir tüccarlarının vaziyeelerini unutmuş değillerdir.

Ben İncir alış verişine bir nümune olmak üzere İzmirden bir ticarethaneye gönderilen 23 çuvaldan 2281 okka incire mukabil müstahsile gelen faturayı aynen yazıyorum.

	38	327 incirin satış tutarı.
	Masrafları	
36	51	Navlun
2	30	Nakliye araba
	57	Kantariye
3	27	Simsariye
16	37	Komisyon
—	48	Borsa
2	99	Masrafı saire
1	64	Tayyare
64	13	Yekûn

Şimdi bu liste üzerinde biraz duralım. İzmirden herhangi istasyondan yemiş çarşısına beş kuruşa çuvalı nakil imkânı vardır. Fakat komisyoncu bunu düşünmez, gedikli ve konturatlı arabacıları vardır.

Alıcı tüccarla satıcı komisyoncu daima biribirlerile karşılaşır ve pazarlık ederken % 1 simsariyenin hikmetini anlamak müşküldür. % yarım hattâ 10 para yatışmez mi?

Sonra yüzde 5 komisyon nerede görülmüştür? Komisyoncu müstahsili veya aracı tüccara incir işi yapmak üzere bir miktar para verir. Bu para en aşağı 20 defa devreder. Demek komisyoncu iki ay için parasına % 100 alıyor.

Bu paranın açıktan veya ticarî itibarile verildiği zannedilmesin % 90 bahçe veya sair mal ipotek edilerek yahut kat'i ferağ verilerek % 10 da çok kuvvetli kefil gösterilerek bu avans alınabilir.

Masarifi saire ne demektir biliyor musunuz? Çuval başına 13 kuruş tutan bu paranın 10 kuruşu mağaza kirası, 3 kuruşu da çuvalın ağzını açma ücretidir. En az iş yapan bir komisyoncu senede 20,000 çuval mal sattığına göre 2000 lira mağaza kirası, 600 lira da hammaliye ücreti alıyor demektir. Bu mağazanın incir işinde kullandığı adamlara senede verdiği bin lirayı geçmez, buradan da 1600 lira bir istifade temin eder. Daha çok iş yapan mağazaların bu gibi hava kazançları ne tutar hesap edilsin.

Kantar farkları kolova satış oyunları bu hesaplarda yoktur.

İş sonu hesap görülür müstahsil veya tüccarın komisyoncuya hâlâ borcu kalır. Çünkü tüccar her gönderdiği malın mütekabilini çek veya poliçe olarak bankadan bir çok masraflarla alarak yeni mübayaa başlar. Bu paranın ilk alındığı günden faiz yürütülerek bonoya bağlanır. İşte müstahsil ve tüccarın ellerindeki bahçelerin ve diğer gayrimenkullerin her sene İzmir tüccar ve komisyoncularına geçmesindeki hikmet!

Bugün erle ovasındaki 50000 bahçenin 40000 i bu yüzden müstahsilden çıkmıştır.

Bu izahattan sonra incir işinin bir elden idaresindeki lüzum ve zaruret kendiliğinden anlaşılır. Ve bunu israrla istiyenlerin hakları da teslim olunur kanaatindeyim.

Aydın incircileri İzmire bir heyet gönderdiler

AYDIN, (Milliyet) — İncirlerimizin fiatini düşürmek için İzmirde bazı komisyoncuları ve ihracatçıların aldıkları vaziyet üzerine gazetelerimizin şiddetli neşriyatı incir müstahsillerimizi çok. mütehassis etmektedir.

Gazetelerin neşriyatını hassasiyetle takip eden müstahsillerimiz her mıntakadan seçilen birer mümessil İzmire göndererek incir vaziyetini tetkik ettirmişler ve heyetin iş'arı üzerine incir sevkiyatını kesmişlerdir. Dün daha evvelden istasyonlara teslim olunan 12 çuvaldan başka sevkiyat yapılmamıştır.

Mümessiller İzmirden dönmüşler ve İzmir Yemiş çarşısında henüz satılmıyan 12000 çuval mal olduğunu, alıcıların fazla mal toplatarak istedikleri gibi fiat kesmek için mal almakta nazlandıklarını söylemişlerdir. Bilhasa bir Musevi komisyoncunun fiat kesmeden elindeki malı bir ecnebi tüccara vermesi ve alıcı ve satıcı vaziyetin de olan bir komisyoncunun da mağazasına gelen malların çok dûn fiatle fatura çıkarması incirciler üzerinde çok fena tesir yapmış, buna mükabil Balcı zade Hakkı Beyin mağazasındaki malları satmaması hususundaki ısrarı ve müstahsilin hukukunu muhafazaya çalışması muhitte kendisine karşı beslenen sevgi ve itimadı artırmıştır.

Her mıntakadan müstahsillerin seçtikleri mümessiller Aydında toplanarak İzmire bir günde gönderilmesi muvafık olan miktarı tespit ve bunu istasyonlara taksim edeceklerdir.

Bazı alıcıların kamyon ve diğer vesaitle yaptıkları sevkiyatın önünü almak için müstahsil bu gibilere mal vermemeyi kararlaştırmışlardır.

Müstahsillerimizde görülen bu teyakkuz ve hassasiyet, cümhuriyet hükûmetinin, millî servet ve millî iktısadı kuvvetlendirmek ve kökleştirmek hususunda aldığı tedbirlerin halkımızda yarattığı millî ve iktısadî terbiyeyi tebarüz ettirmesi itibarile şükranla yazmak bir borçtur.

Nazilli bir ihtilâf yüzünden elektriksiz

Nazilli (Milliyet) — Aydın demiryolu üzerinde en işlek, zengin ve şirin bir kaza merkezi olan Nazillinin çok muntazam bir elektrik tesisatı vardır. Evvelce yazdığım gibi Nazilli elektriğini müteahhidden belediye satın aldı. Fakat belediye teslim almadan eylülün 3. üncü günü motör bozuldu. O gün denberi Nazilli karanlıklar içinde kalmış. Bu defa Nazilliye gelişimde bu vaziyeti görünce Nazilli elektriklerine Aydınlıların nazarı değmiş dedim. Çünkü, biz Aydınlılar, 25 mumlu bir ziya alabilmek için 150 - 200 mumluk lâmba takmak ve elektrik sahibinin insafına kalmış bir para ödemek mecburiyede olduğumuz halde Nazilliler ihtiyaçları olan ziyayı mukannen fiati üzerinden yakmak bahtiyarlığında idiler.

Şimdi müteahhit: Ben tesisatı belediyeye sattım, belediye teslim almadı, aleti belediye yaptıracak, diyor. Belediye de: Ben henüz tesisatı teslim almadan, müteahhidin işlettiği ve istifade ettiği bir zamanda kırılmıştır, zarar ona aittir, diyor. Belediye bu münakaşalarla meşgul sokaklara âdi bir fener bile asılmamış, kahvelerde ufak petrol lâmbaları başında toplanan halk, belediye ile müteahhit arasında aylardır sürüp gelen ihtilâflara bakarak bu işin mahkemeye gitmeden halledilmiyeceğine emin kışın yağmurlu ve çamurlu gecelerinde evlerine nasıl gideceklerini düşünüyorlar.

Garaj üzerindeki alet

AYDIN, (Milliyet) — Nafia Vekâleti teftiş heyeti reisi Şefik Bey Aydına geldi. Şefik Bey Muğlada, Muğla - Köyceğiz yolunun kabul işlerile alâkadar olacak, ayni zamanda garaj üzerine hususî muhassasat tarafından yaptırılan otelin başlangıcınca divarların çatlaması üzerine hasıl olan vaziyeti tetkik etti. Işe nafia müfettişlerinin el koymalarını Muğla vilâyeti istemiştir.

Gebzede bir kaç saat

Bağcılık yeniden inkişaf ediyor

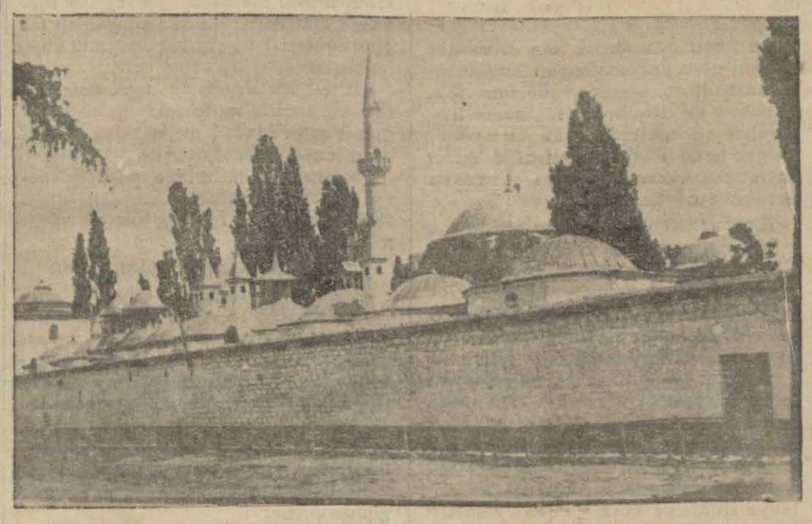

Gebzede Mimar Sinan eserlerinden Mustafa Paşa Camii

İZMİT, (Milliyet) — Gebze, İzmite bağlı, havası, suyu güzel, 4000 bin nüfuslu bir kazadır. Bir zamanlar İstanbulun yaylâsı diye anılan bu, güzel memleket parçasında kadim bir medeniyetin izleri yaşamaktadır. Bundan başka Mustafa Paşa camii diye maruf eseri de Mimar Sinanın yapması buraya başka bir cazibe ve güzellik vermektedir. Mustafa Paşa camiinin taş oymaları ve bilhassa şadravanı Türk mimarisinin en muvaffak eserlerindendir. Gene Gebzede 4,5 yüz senelik eski Türk evlerinin bulunduğu bir yer olması dolayısile ayrıca tetkike değer. Eski alışkanlık olacak ki Gebzede hâlâ kafessiz ev bulmak imkân haricindedir.

Memurlar ve Halk

Gebzenin genç ve çalışkan bir kaymakamı vardır. Rıdvan Bey isminde bir zat olan Kaymakam denilebilir ki bütün halka kendisini sevdirmiş, saydırmış bahtiyarlardan biridir. Gebze kaymakamı fakir olan, esası bir gelirleri bulunmıyan halk ile yakından ve candan alâkadar olmakta onların dertlerini, dileklerini yerine getirmeğe çalışmaktadır.

Gebze halkı kaymakam Rıdvan Beyi olduğu kadar, diğer memurları da sevmekte, onlardan memnuniyetlerini söylemektedirler. Gebzeliler ile memurlar arasında sıkı bir aile samimiyeti vard.r.

Belediye fakir

Belediye var ama, çok fakir.. Geliri az olan Gebze Belediyesi şehrin şehirlinin sıhhî şartları ile yakından alâkadar olmak istemekle beraber, buna muvaffak olamamaktadır. Kasapların, bakkalların pisliği göze çarpacak kadar çoktur. Belediye YUMRUKKAYA isminde menba suyunu tamir ettirmiş. Bu iyi suyu halka içirmekle beraber bir tenekesini 7,50 kuruşa satılması herkes tarafından alınmamakta, dolayısile de içilmemektedir.

Elektrik var, fakat yanmıyor

Şehirde Elektrik var. Fakat yanmıyor.. Bunun sebebi de açık. Elektrik un fabrikası olan bir zat tarafından işletiliyormuş.. Bir yanıp bir sönüyormuş.. Bu vaziyet karşısında halkta para vermeyince tabii ki elektrikler de yanmaz olmuş.. Bu ışığa kavuşmuşken Gebzelilerden uzaklaşması arzu edilir şeylerden değil.. İsteriz ki Gebzeliler el birliği ederek bu aydınlığa tekrar kavuşsunlar..

İktisadî vaziyet

Gebzenin başlıca gelir yeri bağcılık ve tütüncülüktür. Türk tütüncülüğünün kaç yıldır geçirmekte olduğu sıkıntılardan fazla muteessir olan Gebze Tütün ekicileri mahsullerini satmayıp, masraflarını çıkarmayınca şimdi bağcılığa haves etmektidirler,. Umumiharpte Işgalden sonra yer yer harap olan Gebze bağları şimdi yeni yeni yapılmakta ve söylendiğine göre üzümler de iyi para etmektedir. Gebzede sevinçli bir haber de aldım. Iş Bankasile bir Alman grupu birleşerek 15 sene için bir mukavele yapmışlar. Gebze, Tavşancıl, İznik, Herekeden üzüm alarak Almanyaya sevkedeceklermiş. Bu haber bütün bağcıların çok sevindireceği muhakkaktır.

Gebzede evvelce güzel enginler yetişirmiş... Şimdi para etmiyor diye ekmiyorlarmış. Burada yeni bir kireç ocağı açılmaktadır. Bundan başka ufak bir un fabrikası da vardır.

Maarif hareketleri

Gebzede iki ilkmektep vardı. Bundan başka nahiye ve köylerinde de ilkmektepler mevcuttur. İzmit Valisi Eşref Beyin kaza kaymakamının el birliği ile burada yeni mektepler de açılacakmış.. Gebze çocuklarının okumaya olan ihtiyaçları ilkmekteplerile kâfi gelmiyormuş. ilkmekteplerden çıkan talebeler bir meslek, istikbal sahibi olmıyorlarmış. Ve Gebzeliler diyorlar ki bir ortamektebe sahip olsunlar.

Adım başında kahve

Gebzede bol bol kahveler var. O kadar ki bir adım at, bir kahve, bir adım daha gene kahve.. Elhasıl kahve, kahve.. Bu kahvelerin, tenbellik yataklarının bu kadar çokluğu karşısında teessürle söylemek isterim ki Gebzede bir gençlik çatısı, ocağı yoktur. Bunun sebebini araştırdım. İhtiyar ve sevimli bir zat şöyle dedi:

— Gençlik yok ki, çatısı olsun?

Yalnız gene Gebzelilerin başka bir mânâya anlamamaları için izah edeyim ki Gebzede kahvelerin çokluğu filhakika ziraat yeri ve amele bulmak için kolaylık olduğundanmış. Fakat bir spor teşekkülü bulunmaması bir kaza için sanırım ki mühim bir boşluktur.

Ray hâdisesinden Gebzeliler Çok müteessir

Ray civatalarının sökülme hâdisesinden Gebzeliler çok müteessirdir. Bir kaç cahil adamın bir kaç kuruş koparmak ve

Gebze Kaymakamı Rıdvan B.

başka birisinin ayağına karpuz kabuğu koyarak yuvarlamak istemesinden doğan bu hiç vakası baştan başa Gebzede derin bir teessür doğurmuştur. Mahkûmlerden Hikmet ağır hasta olarak yatmaktadır. Diğer mahkûmler yaptıkları işin büyüklüğünü anlıyarak pişmanlık göstermektedirler.

10 kuruşa bir ilân

İZMİT (Milliyet) — Sapancada Yeşil Yurt isimli bir spor kulübü vardır. Burada at, koşuları, pehlivan güreşleri, futbol oyunları tertip edilmiş, her kim o lursa olsun buraya girmek için 50 kuruş duhuliye verecek. Ayrıca dağıttığı ilânlar için de 10 kuruş para almaktadır. Bizde ilk defa el ilânlarına para ile sattıran Yeşil Yurt spor kulübü oluyor.

İzmit ticaret odasının kitabı

İZMİT, (Milliyet) — Şehrimiz Ticaret odası İzmitte kayıtlı esnaf, tüccarların bir listesini hazırlamış. Bu kitaba bakılırsa İzmitte en çok kahve ile su değirmencisi ve bakkal varmış.

İzmitte kargalarla mücadele

İZMİT, (Milliyet) — İzmitte kargalarla mücadele edilmeğe başlanmıştır. 60 yaşına kadar olan erkeklerin hepsi karga öldürmeğe aksi takdirde parasını vermeğe mecburdur. İzmit erkekleri bu mücadeleyi kabul ediyorlar. Yalnız diyorlar ki kadınlar da erkeklik iddia ettikleri bir devirde neden karga öldürmeğe mecbur tutulmuyorlar..

İzmitte telefon tesisatı

İZMİT, (Milliyet) — Şehrimizde posta ve telefon idaresi tarafından yaptırılmakta olan telefon tesisatı bitmek üzeredir. Yarı otomatik olan bu telefonla büyük şehirlerle de konuşmak mümkündür.

Karamürselde elektrik

KRAMÜRSEL, (Milliyet) — Karamürsel belediyesi tarafından yaptırılmakta olan elektrik tesisatı biterek şehir aydınlanmıştır.

Eskişehirde yangın

ESKİŞEHİR, — Eskişehirin Hoşnudiye mahallesinde Kalender sokağında, hat boyunda makinist Faik ve Gardifren İbrahim Efendilere ait evin mutfağından yangın çıkmış ve alevler birdenbire evin her tarafını sarmıştır.

İtfaiye derhal yangın yerine gelmiş ve ateşin diğer evlere sirayetine meydan vermemiştri.

Bu sırada ev içinde kalmış olan İbrahim Efendinin refikası kurtarılmış ise de Faik Efendinin refikası kurtarılamamış, zavallı kadın ateşler içinde yanmıştır.

Bir köyde 35 ev yandı

ANADANA, — Yumurtalı nahiyesi in Hangölü köyünde bir yangın çıkmış ve büyümüştür.

Bu yangında otuz beş evle on iki samanlık tamamen yanmıştır.

Dedeağaçta Edirnelilere verilen ziyafette nutuklar

İki komşu toprağın çocukları bir sofrada samimî saatler geçirdiler

EDİRNE, (Milliyet) — Turing kulüp heyetinin Türk -- Yunan misakının aktedilişi ferdasında Dedeağaca yaptığı seyahat ifade edilmiyecek kadar heyecanlı akisler yapmış, bütün bir Yunan matbuatı Edirnelilerin Dedeağaca vaki seyahatleri hakkında sütunlar dolusu yazı yazmışlardır.

Çarşanba günü akşamı Dedeağaç Belediyesi tarafından deniz boyundaki şehir bahçesi kulübünde verilen parlak bir ziyafetin sonlarına doğru ayağa kalkan Belediye Reisi M. Altın almaz, vakur bir ifade ile misafirleri ve misakın hemen ferdası denilecek bir günde Türklerin dost ve komşu Yunan milletine karşı besledikleri muhabbetin filen misalini gösteren bu kıymetli misafirlerin Dedeağacı şereflendirmeleri vesilesinden istifade iki dost ve komşu milleti selâmlamış ve bu şerefe kadeh kaldırmıştır. Edirne Belediye reisi Ekrem B. kısa bir ifade ile ayni temenniyata iştirâk ederek mukabelede bulunmuş ve Dedeağaçlıların Edirneyi ziyaretlerini gördügü gün bu geceki kadar emsalsiz bir sevinç duyacağını bildirmiştir.

Ekrem Beyden sonra söz alan Edirne Cümhuriyet Halk Fırkası reisi Akıncı oğlu İbrahim Bey, Edirnelilerin Yunan toprağına ayak bastıkları anda duydukları sevince ve gördükleri hüsnükabule ait akislerin kafilesi azasının gülümseyen yüzlerinden okunacağını söylemiş ve Ankarada imzalanan misakın ayni zamanda iki dost ve komşu milletlerce arzu edilen müşterek gayeden ibaret bulunduğuna bu seyahatin yüksek bir misal teşkil edebileceğini anlatmış ve bilhassa şu sözleri söylemiştir:

"İnkılâp Türkiyesini omuzlarında taşıyan ve köklerini bütün bir milletin köklerine sindirmiş bulunan Cümhuriyet Halk fırkasının mutevazı bir temsilcisi sıratile şu andaki görüş ve duygularımda Ulu Başbuğum Gazi Mustafa Kemal Hazretlerinin duyuş ve düşünüş tarzını bula bilirsiniz.

— Yurt'ta sulh, cihanda sulh.

Diye yüce bir prensiple ortaya atılan Gazi ve İsmet Paşa ülkesinin çocukları ayni ideali tahakkuk ettirmek için ne yüksek hislerle mütehassis ve müteheyyiç bulunduğumuzu filen göstermek üzere ve bütün bir cihan karşısında ifade etmiş olmak için buraya gelmiş bulunuyoruz. Bütün bir dünyanın susadığı sulh ve sükûna (Yunan ve Türk birliği)nin örnek olması bizim için olduğu kadar, sizin için ve sizin için olduğu kadar da bizim için mucibi iftihardır. Türk ve Yunan milletlerini böyle karşılıklı bir mazhariyete kavuşturan iki milletin millî ve medenî kahramanlarını arkadaşlarım namına Dedeağaçtan muhabbetle selâmlamağı şeref biliyorum ve bu şere kadehimi kaldırıyorum...,,

Sürekli ve mükerer alkışlarla dinlenen bu nutku müteakip Trakyalıları daima öğündüren kıymetli hatibimiz mebus Şeref Bey ayağa kalkmış ve şehrin Belediye reisini ve bütün memleket halkini samimiyetle selâmlıyarak perde perde yükselen ve heyecanlanan kıymetli bir hitabe irat etmıştır. Her cümlesinin sonunda: "Bravo..,, (Yaşa..) „Yaşasın Türkiye..,, seslerile alkışlanan bu nutkunda muhterem hatip, bilhassa Sokratın "Beşerin altın günleri, maarif günleri ileridedir; arkada değil.,, Diyen yüksek ifadesini tekrarlıyarak bunu söyliyen milletin evlâdı beşeriyete hizmet etmekten bir gün geri kalmamıştır. Yabancı bir memlekete gelmedik, hususi bir mahiyeti haiz olan bu ziyaretimizle size hislerimizi anlatmak için elimizdeki zeytin dalıle karşınıza çıkıyoruz. Refah, saadet, sulh ile kaimdir; bu, devletlerin değil, milletlerin hakkıdır.,,

Şeref Beyin bütün buna benziyen yüksek ifadeleri emsalsiz belâgatile birleşti ve denizin dalgaları karşısında dakikalarca akisler yapan sürekli alkışlarla bitti.

Dedeağaç mıntakasının Venizelist meb'usu ve Atina Meclisimebusanının en genç ve kudretli hatibi M. Ligoz Hrisas tamo ayağa kalktı ve dost ve komşu milletin Dedeağaca gelişlerini haber aldığı zaman kendisini rahatsız yatıran yatağını terkederek ziyafete iştirak edecek kuvvet ve şifa bulduğunu ve binaenaleyh duyduğu heyecanları anlatmağa muktedir olamıyacağından korkarak söze başladığını söyledi ve "Dostlukların kıymetini, dostlukların büyüklüklerini ölçmek icap eder. İki millet ve hükûmet arasındaki dostluk, gönülleri mefharetle dolduracak derecede yüksektir ve emsalsizdir. Yekdiğerine bu derece yakın olan ve ayni şerait içinde yaşayan iki milletin bugüne kadar anlaşmayışlarının sebebini milletleri idare edecek yüksek adamların yetişmemiş olmasında aramak lâzımgelir.

Kıymetli meslekdaşım Şeref Beyefendi, bu ziyaretin hususi bir mahiyete malik bulunduğunu söylediler. Halbuki ben iddia ediyorum ki bu izyaret hususi bir ziyaret değil, bütün bir resmî ziyaretlerin fevkinde sayılması icap eden en resmî bir ziyarettir. Zira Ankara muahedesince konulan iki damganın biri Yunanistanın en ücra köşelerinde yaşıyan Yunan milletinin, diğeri de Türkiyenin en uzak köşelerinde yaşıyan Türk milletinin elindedir. Bunun en açık misalini bu geceki emsalsiz toplanış teşkil eder. Gayet resmî olarak kabul edilmesi icap eden bu ziyareti yapan ve böyle bir hâdise ile Avrupa tarihine bir faslımahsus daha ilâve ettiren muhtelif sınıflara mensup Türk çocuklarının isimleri ayrı ayrı altın çerçeveli bir levhaya yazılmalıdır ve bu suretle bu ziyaretin resmiyeti kat'iyen teyit edilmemelidir. Buraya, bu sofranın etrafına toplanan kıymetli ziyaretçiler, alelâde seyyahlara benzemezler. Bunların yapacakları ışık ilelebet payidar olacaktır. Türk - Yunan misakının bence en kuvvetli ve en kıymetli maddesi, madde halinde tespit edilmemiş ve fakat iki milletin gönüllerinde yerleşmiş olan esaslı ve mütekabil muhabbettir. Türk - Yunan misakını tekeffül eden bu muhabbettir ki bütün mu vanifi kıracaktır.,,

Hatibin perde perde yükselen ve kıymetlenen nutku uzun alkışlarla ve hararetli takdir seslerile karşılanmış ve müteakiben mehtaplı deniz karşısında başlıyan piyanonun ruhları teshir eden nağmeleri iki dost ve komşu milletin geç vakte kadar sevişerek ve kucaklaşarak yaptıkları hasbihalleri takdis ve tebcil etmiştir.

Mehmet BEHÇET

Yeni bir köprü

Bor - Burada Okçu suyu isminde gayet nefis bir memba suyu vardır. Bu su Belediyeye mühim bir varidat temin etmekte, su damacanalarla Adanaya sevkedilip satılmaktadır.

Mevcut şelâlelerden istifade edilerek pek yakında bir mensucat fabrikası vücude getirilecektir. Hazırlıklara başlanmıştır.

İstasyon cadesindeki muazzam köprünün inşaatı bitmiş, iki ay sonra tesellüm edilmesi kararlaştırılmıştır. Bu köprü 9 bin liraya inşa edilmiştir.

Akşehir sporcuları

AKŞEHİR, (Milliyet) — Şehrimiz idman klüpleri Afyon Karahisarında yeni teşekkül eden mıntakaya kayt ve iltihak etmişlerdir.

Spor klüplerimizin yeni mıntakalarından memleket sporunun terakki ve inkişafı için kıymetli yardımlarını beklemekte, yakınlığı hasebile Afyonlu sporcularla sık sık tanışmalarının teminini de çok arzu etmektedirler.

Bozdoğanda yanan mektep

AYDIN, (Milliyet) — Bozdoğan'da yanan mektep binası hakkında gazetemizde çıkan yazı ve temenniyi dikkate alan Valimiz Fevzi B. Halkevi Reisi ve Umumî Meclis azasından Neşet Beyle Bozdoğana giderek mektep yapılacak yeri tetkik ve tespit etmişlerdir. İnşaata hemen başlanması kararlaştırılmıştır.

Halkımızın okuma ve okutma dileklerine tercüman odan yazılarımıza karşı vilâyet makamının gösterdiği bu alâkaya, memleket irfanı namına teşekkür etmeyi vazife bilirim.

İncir kurutma fırınları

AYDIN, (Milliyet) — Valimiz Fevzi Bey Kütahyada vali bulunduğu zaman, meyve kurutmak için Fransada kullanılan fırınlardan Kütahyaya bir iki tane getirtmişler havaların rütubetli gitmesinden kurumıyan incirleri, sun'î usûllerle kurutma tecrübesi yapmak üzere bu makinalardan bir tanesi vilâyetin müracaatı üzerine Kütahya Vilâyetinden vilâyetimize gönderilmiştir.

İki günden beri yapılan tecrübeler çok iyi neticeler vermiş ve fırınlarda kurutulan incirlerin daha beyaz olduğu görülmüştür.

Vilâyetimize gelen fırın en küçük tip olup fiati 45 - 50 liradır.Bu fırında 8 saatte 14 okka incir kurutmak kabil olmaktadır. Bu tecrübeden daha büyük makinaların bir bahçenin ihtiyacına tamamile kâfi geleceği anlaşılmıştır.

Bu makinadan Aydın müstahsilleri yalnız incirlerini kurutmakla kalmıyacak, kışın sobasından istifade edecekleri gibi diğer meyve ve sebze kurutma işlerinde de kullanılabileceklerdir.

Yağmurlu ve bulutlu havalardan çok zarar gören incir tacirlerimiz makinanın tecrübelerinde bulunmakta ve tetkik etmektedirler.

Muhtarın evini kasten yaktılar

AYDIN, (Milliyet) — Kemercik civarları darı ve bostanlara zarar yapan yaban domuzu avına çıkmışlar ve iki saatte 24 domuz öldürülmüştür.

Gemercik avcıları muntazam çalışmak için bir cemiyet kurmağı tasarlamışlar ve hazırlıklara başlamışlardır.

ihî tefrikasının İkramiyeleri

(Başı 1 inci sahifede)

1000 lira

1000 lira Agop Kalfayan İstanbul 22702

250 lira

250 lira Madam Greta Sarrku İstanbul. 41358.

100 lira

Yüz lira kazananlar. Semra Hanım İzmir 6685. Louise Özdemir Hanım Ankara 13412. Mehmet Sedat İstanbul 28940, Tevfik Ali Gaziantep 447 - 37 715. Enis Derviş İstanbul 27884. Mustafa Antalya 121. Hakkı Hüseyin İstanbul 44234. Suha Suat İstanbul 40542. Fitnat İzmir 2780.

50 lira

50 lira kazananlar: Karnikas Mayropulo Beyoğlu 1460. Ros Hanım İzmir 5265. Kâmile Ordu 57-17650. Ahmet Adana 3610, Jiray Onnik İstanbul 34377. Nihal Ankara 4237. Refia Rifat İzmir 6630. Saibe Aziz İstanbul 2261. Hüseyin Ürfi İstanbul 39932. İsmail Balıkesir 970 Nuriye Nuri İstanbul 39103. Fatma Nuri İstanbul 16550 Zahide Cevat İstanbul 29344, Faik babası Tevfik Mersin 559. Sevim Ankara 3332, Ahmet Bican Bursa 2170, Melek Gireson 5686, Hürmüz Balıkesir 63, Depanos Malatya 35, Nail İstanbul 27134.

10 lira

On lira kazananlar: Aris Çilingiryan İstanbul 19084, Ruhiye Emin Kars 192, Hıfzı Adana 1087 , Azmi Mersin 386, Nihat Tevfik Ankara 1778. Sabriye Kemal İzmir 3331, Mustafa Ahmet Ankara 9992, Zekiye Bergama 436-6285, Emel Rasim İstanbul 18990, Mehmet Beyoğlu 6988, Sırrı Zonguldak 248, Halime Hasan İstanbul 15185, Matmazel Janet Zongul - dak 561, Azmi Firuz İzmir 7501, Nafi Bey kerimesi Muzaffer Bergama 182-9591. Nezahat Bursa 3237, Mahmut Remzi Ankara 10490. Behçet İzzet İstanbul 19211, Dr. Şaban Gireson 5436, Basri İsparta 572, Celâl Rüştü İstanbul 18914. Şahika İstanbul 36675, Mehmet İsparta 180, Ender Konya 159, Meliha İstanbul 13652 Bülent Ankara 2961, Adnan Recep İstanbul 29326, Naciye İstanbul 26976 Nurettin Samsun 3407, Emel İstanbul 2493, Mehmet Naki Beyoğlu 4296 Mehmet İstanbul 29606, Mr. Palyako Moretti Ankara 9137, Nihat Beyoğlu 6463, Viktorya Celebon Ankara 8622, Celâl Rifat Ankara 4834, Nermin İzmir 6225, Romilos Çingir İstanbul 39864, Mübeccel Rauf İstanbul 27305, Osman Avni İstanbul, 18153, Sevim Fahriye İstanbul 22238, Andon Onnik Ankara 5886, Müşteba İstanbul 14097, Nusret Ankara 4565, Zehra Eskişehir 666, Faruk Beyoğlu 147, Fazıl Riza Bursa 2044, Fatma Aliye İstanbul 20009, Tevfik Nadi Ankara 11815, Sadullah Manisa 626, Guney Apturrahman İstanbul 19780, Meliha Osman İstanbul 17856, Mehmet Kezban İstanbul 39797, Nadide Behçet İstanbul 36538, Müveddet İbrahim Ankara 9954, Ayşe Mesrure Bursa 2730, Nejat İzmir 7680, Cemalettin İstanbul 30679, Orhan Konya 1658, Hoffer Jozef İstanbul 36410 Sait Kars 41, Mustafa Zonguldak 574 Vehbi Samsun 2140, Tevhide Emin Ankara 7599, Muallâ Hasan Bafra 151, İhsan Recep İstanbul 24970, Osman Bursa 2673, Pinelop Beyoğlu 7136, Nurten İsmail Samsun 236, Meral Samsun 2251, İsmet Nebil İstanbul 21539, Ferit Balıkesir 1069, Rezan Ramiz İstanbul 30472, Selime Nüzhet İstanbul 39017, Sedat Hakkı Adana 3455, Vefa Umur Ankara 1676, Kevkip Reşat Beyoğlu 4145, Ruhiye İzmir 7971, Zerrin İstanbul 28152, Mustafa Galip İstanbul 21741, Ziyaettin Ankara 4197, Yurdamiz Trabzon 1119.

Omer Kayseri 924, Mahmut Adana 1296, Nesime Ali İstanbul 24,652, Lütfiye Kars 424, İsmail Mehmet İstanbul 41,146, Neclâ İstanbul 12,647, Ali Terzi zade Usab 38, Gökçe Emin Beyoğlu 2,403, Fehmi Zile 170, Faruk Beyoğlu 6,729, Cevat Kâzım Ankara 10,931 Remzi Antalya 25, Necmiye Recep İstanbul 24,078, İbrahim Samsun 2,630, Hasibe İsmail İstanbul 38,951, Mehmet Şükrü İzmir 4,837, Hatice İsmet İstanbul 18,527, Radis Kemal İzmir 4,303 Refet Raif Ankara 9,044, Mustafa Veysel İstanbul 27,758, Ali Rıza İzmir 2,287, Beria Mustafa Eskişehir 436, Menifort Samsun 1,784, Feza Rüştü İstanbul 27,608, Şaban Haydar İstanbul 10,686, Galip Giresun 5,143, Emine Kâzım İstanbul 28,186, Ferman Kearg İstanbul 44,161, Fazilet ve Muallâ Bafra 149, Muhsine Kerim Beyoğlu 2,858, Mehmet Rifat İzmir 8,610, Mahmut Niyazi İstanbul 34,204, Fatma İstanbul 17,189, Sabri Bafra 222, Saadet Beyoğlu 6,290, Şükran Konya 394, Saadet Bursa 2,895, Ahmet Necat Beyoğlu 3,878, Leandros İstanbul 12,407, Mehmet Beyoğlu 212, Zühal Mustafa İstanbul 21,962, Namık Diyarıbekir 261 .

Kenan İbrahim İzmir 8,462, Macit Salih İstanbul 32,110, Cehti Faik İstanbul 25,245, Zeyyat Haşim İstanbul 15,538, Albert Rossi Bergama 544/1201 Hanri Kob İstanbul 34,334, Sehime Cevat İstanbul 13,568, Kemal Bekir İzmir 7,710, Ertuğrul Sadık İstanbul 28,011, Jüli Beyoğlu 6,517, Dr. Halit Ziya Ankara 8,922, Mübeşşer Fuat Ankara 3,421.

Nefise Necati Ankara 12,382, Hasan Fehmi İzmir 7,871, Turhan Ümit Kayseri 267, Mustafa Samsun 2,642, İsmihan Ahmet Giresun 5,079, Mehmet Akif Adana 2,963, Fuat Konya 12,891, Nevzat Sadi İstanbul 18,047 .

İzzet Melih İstanbul 39,657, Fatma Giresun 5,593, Kâmüran Adana 638, Lârizo Jinotof Aleksander İstanbul 22,961, Memduha Adana 682, Beraet Sadık İstanbul 24,407, Muazzez İsmail Adana 2,509, Hayrettin Ahmet İstanbul 28,605, Feriha Halil İstanbul 33,582, İhsan Sıvas 425.

Şevki Ankara 4,448, Tamaros Beyoğlu 1,075, Aslan Nüşret İstanbul 25,758, Ahmet Erdem İstanbul 12,655, Müzeyyen Konya 1,204, Cahide Isparta 191, Keresteci Abdülkerim İstanbul 10,303, Mediha Hamit Beyoğlu 1,368, Siret Ankara 8,076, Halil Avni Ankara 9,013, Alber Penhas İstanbul 42,947, Semahat Tevfik İstanbul 29,908, Necdet İstanbul 40,884, Orhan Ahmet İstanbul 37,528, Edme Kemardas Beyoğlu 3,056, Nazima Afyon 240, Jülide Nahit Milâs 156, İsmet Şükrü Uzunköprü 73.

M. Venizelosun Beyanatı

(Başı 1 inci sahifede)

bulunuyoruz. Yoksa bir Balkan lokarnosunun hakikate inkılâbı için daha bir müddet geçmesi lâzımdır.

— Balkan devletleri arasında bir lokarno akdi takdirinde Bulgaristanın vaziyeti ne olabilir?

— Bence Bulgaristanın hattı hareekti de bu misaka iştirak etmek olmalıdır.

— Fakat Türk - Yunan misakına iştirak etmeği reddeden Bulgaristanın bu misaka iştirak etmesi beklenebilir mi?

— Diğer Balkan devletleri bu hususta anlaşırlar da Bulgaristan gene reddederse, o zaman misakta Bulgaristanın yeri açık bırakılır. Bulgarlar iştirak etmek kararını verdikleri takdirde, aramıza samimiyetle kabul edileceklerdir.

— Türk - Yunan dostluğunun âtisi hakkında ne düşünüyorsunuz? Türkiye ile Yunanistan arasında hudutları kaldırmak kabil midir?

— Türk - Yunan dostluğunun terakkisine karşı bir hudut çizmek kabil değildir. Zaman geçtikçe bu dostluk kuvvet bulacaktır.

Bugün için yapılacak şey, rüçhanlı tarifeler kabul ederek iktisadî hudutları alçaltmak suretile işe başlamaktır. Rüçhanlı tarifeler, hemhudut devletler arasında, en ziyade mazharı müsaade millet muamelesi esasına karşı bir tecavüz addedilemez."

M. Venizelosun dünkü tenezzühleri..

Muhterem misafirimiz M. Venizelos dün sabah saat dokuz buçukta refakatinde Yunan gazetecileri bulunduğu halde Perapalas otelinden çıkarak Rum Patrikhanesine gitmiş ve pazar olmak münasebetile Patrikhane kilisesinde, Patrik Efendinin idaresinde yapılan ruhanî âyinde hazır bulunmuştur. Bu münaseebtle dün sabah Patrikhane kilisesinde her pazardan ziyade kalabalık vardı. Ayinden sonra M. Venizelos Patrikhanenin dahilî tertibatını gezmiştir. M. Venizelos saat 11 de Patrikhaneden çıkarak Yedikuleyi ve oradan da Balıklı Rum hastahanesini gezmiştir. M. Venizelos hastahanenin koğuşlarını ve ameliyat salonunu gezmiş ve burada hastalardan çıkarılan taşlar ve bu meyanda 42 yaşında bir adamın başından çıkarılmış olan bir boynuz kendisine gösterilmiştir.

M. Venizelos saat 13,30 da Perapalas oteline dönmüştür. Muhterem misafirimiz dün akşam refikası ile Darülbedayie giderek verilen ilk temsilde hazır bulunmuşlardır. Temsilde İsmet Paşanın refikası Hf. ile Tevfik Rüştü Beyin refikası Hf. de hazır bulunmuşlardır.

Kral Hz. Yarın geliyor

(Başı 1 inci sahifede)

hareket edeceklerdir.

Kral Hazretleri mütenekkiren seyahat etmekte olduklarından şehrimizi teşriflerinde resmi merasim yapılmıyacaktır. Yalnız Yavuz zırhlısile torpidolarımızdan biri Dubrovnik torpidosunu boğaz haricinde karşılayacaktır. Reisicümhur Hazretlerinin, muhterem misafirleri şerefine bir ziyafet verecekleri haber verilmektedir.

KÖSTENCE, 1 (Milliyt) — Yugoslavya kralı dün Ardeal'de avcılıkla meşgul olmuşlardır. Bugün Köstenceye hareket etmişlerdir. Köstenceden Varnaya ve İstanbula müteveccihen hareket edeceklerdir. Pazar günü, Bulgar kralı Yugoslavya kralını istikbal etmek üzere Sofyadan Varnaya hareket etmiştir.

Kral Hz. ve Matin muhabiri

Matin gazetesinin Belgrat muhabiri gazetesine yazdığı bir mektupta Balkanlarda siyasî vaziyeti hülâsa ediyor ve Yugoslav kralı Alexandre Hazretleri ile vâki olan bir mülâkatını anlatıyor. Muhabir mektubunda diyor ki:

"Küçük itilâf hariciye nazırlarının içtimaı Sinaia'da vâki oldu. Son mükâlemelerden sonra ne değişiklikler oldu! Dörtler misakı, Rusya, Fransa münasebatı, M. Dollfuss'un mücadelesi. Bunların yanında Romanya - Yugoslavya itilâfı ve Türk - Yunan itilâfı ile ihata edilmiş olan Bulgaristan küçük itilâf ile bir yaklaşma çarelerini arıyor. Bu Tuna ve Avrupa diplomasisinin kadrili arasında Belgrat bir mihver halini almış gibidir. Yugoslavyada iktidar mevkiinde bulunan ve bulunmuş olan kimseler, bana: "Biz sizin ekalliyetiniz, bizden emin olabilirsiniz. Tarihin isbat etmiş olduğu dürüstlüğümüz, her türlü tercrübenin üstündedir."

Muharrir bundan sonra Kral Hazretlerile Belgrat şehrinden bahsederek diyor ki:

"Belgrat görünüşte dürüşt manzarasını muhafaza etmiştir. Fakat Viyana ve Budapeşte kendilerini Tuna nehrine vermiş gibidirler. Bu yeni hükûmet merkezi bir kabuk ile muhafaza edilmiştir. Bununla beraber büyük caddeleri, parkları, büyük binalarile bir yelpaze gibi açılıyor, bu modern şehir. asker kralın sarayına doğru uzanan uzun bir cadde ile genişleyor. Burası bir saray değil, bir ikametgâhtır. Zabitler gelip giderler. Hiç bir zaman çıkarmadıkları zannedilen kılınçlarını beraber taşıyorlar. Muhafız kıtaatın koğuşları tepenin yan tarafındadır. Belgradın bütün şehircileri, siyasî ve iktısadî inşaatı temsil ediyorlar ve kralın ve ordusunun bulunduğu mahalleye dayanıyorlar. Tunanın cenubunda, tarihin bıraktığı bir çok karışıklıklar önünde, bir adam vardır: Bu da Kral Alexandre'dir. Onun seciyesi, yarın, ona en büyük bir rol oynamağı nasip etmiştir.

Beni bürosunda kabul etti. Bu mesai odası bir pişdar gibi, ziya içindedir. Kral bir kimseyi kabul ettiği zaman çok söz söylemez. Mülâkat esnasında söz söyliyen onun bakışıdır. Çehresi o kadar hareketli, tebessümü o kadar manidardır ki mükâlemeler, onun çehresinin hareketlerinden ibaret kalır.

Üzerinde sırmalı beyaz ceketi ve kırmızı şeritli pantalonu vardı. Pencerenin önünde oturdu. Bakır renginde çehresi, kartal gibi profilini güneşe arzetti. O hükûmeti idare eder ve bu iş te kendiliğinden olur. Birçok hükûmet adamlarının bulutlar arasınd akaybolduğu bir zamanda Kral Alexandre aldanmaz.

Rusyada zabit namzedi olarak çıktıktan sonra bir imperatorluğun feci tarihini görmüş ve insanların zaaflarını anlamıştır. Bir çok hükûmet adamları, onun sulhperverliklerine beslediği emniyeti bilmiş olsalardı hayret ederlerdi. Kral diyor ki:

— Fransızlar buraya gelsin ve burada çalışsınlar. Bizden emin olabilirsiniz." diyor.

Asker kral için bu dürüstlük pek tabiîdir.

Millet Meclisi Dün açıldı

(Başı 1 inci sahifede)

len Mustafa Feyzi Beyin cenazesinin ana vatana getirilmesi için riyaset divanınca lâzım gelen teşebbüste bulunulması tasvip edilmiştir.

Reşit Galip Beyin Maarif Vekâletinden istifa ettiği ve yerine vekâleten Sıhhiye Vekili Refik Beyin tayin olunduğu hakkındaki Reisicümhur tezkeresi okunmuştur.

Bundan sonra Türk - Yunan misakının imzası münasebetiyle Yunan Mebusan Meclisi tarafından gönderilen telgraf okunmuş ve sürekli alkışlarla karşılanmıştır.

B. M. Meclisinin de ayni derecede samimî hislerle mütehasis bulunduğunun Yunan Meclisi mebusanına bildirilmesi karar alına alınmıştır.

Ruznamede müzakere edilecek mevat bulunmadığından Cumartesi günü toplanmak üzere içtimaa nihayet verilmiştir.

Yunan meclisine gönderilen telgraf

ANKARA, 1 (A.A.) — Türk - Yunan Antant kordiyal misakının imzası münasebetiyle Yunan Mebusan Meclisi Reisinin gönderdiği tel yazısının bu gün Büyük Millet Meclisinin açılma celsesinde okunduğuna dair Büyük Millet Meclisi Reisi Kâzım Paşa Hazretleri tarafından Yunan Meclisi Mebusan Reisi M. Haralambos Vozikis'e şu telgrafı göndermiştir:

M. Haralambos Vizikis Yunan Mebusan Meclisi Reisi.

ATİNA

17 Eylül tarihli telgrafımda da işâr etmiş olduğum veçhile bugün B. M. Meclisinin açılma celsesinde Yunan Mebusan Meclisinin memleketlerimiz arasında andant kordiyal misakının imzası münasebetiyle izhar etmiş olduğu samimî hissiyatı mübeyyin olan telgrafnamenize meclis heyeti umumiyesine arzettim.

Telgrafın okunması bütün azanın hararetli alkışlarile karşılandı. Yunan Meclisi Mebusanı tarafından izhar edilen necip hissiyata tamamen iştirak eden ve ona karşı ayni samimî dostluk hislerile mütehassis olan B. M. M. dost milletin Vekillerine en muhabbetkâr selâmlarının tebliğine karar verdi. Bana terettüp eden bu sevimli vazifeyi yaparken zatıâlilerine şahsî dostluk ve hürmetlerimi de arza müsaraat eylerim.

B. M. M. Reisi
A. KÂZIM

Spor

Fenerbahçe mağlûp oldu

Oyun çok bozuk cereyan etti ve mühim fırsatlar kaçırdık..

Macar millî takımı da cuma günü burada oynuyor

Wiener Sport şehrimizde ikinci maçını da oynadı. Havanın yağmurlu olması dün stadyoma çok büyük bir kalabalık toplamamıştı.

Maç umumiyet itibarile zevksiz cereyan etti. Dün Fenerbahçe yeni teşekkül etmiş bulunan Ateş Güneş klübünden iki eleman almış öyle çıkmıştı. Oyunda tam bir ahenk ve insicam yoktu. Herkes ve hattâ Viyanalılar da öteye beriye koşuyorlar ve ara sıra nisbetsiz bir hâkimiyet tesis edebiliyorlardı. Hemen ilk dakikada bir gol yememiz ve onu müteakip bir kaç çok güzel fırsatı da kaçırdıktan sonra, takım bozuldu ve oyun aynayamadı. Maç tafsilâtı şudur:

Saat 4 te her iki takım sahaya çıktılar. Fenerbahçe şöyle dizildi:

Hüsamettin
Fazıl Yaşar
Esat Ekrem Rıza
Rebii M. Reşat Fikret Muzaffer
Niyazi

4,12 de maç bizim akınımızla başladı. Top onların bek hattına geldi ve iade edildi. Santrahaf — sağ açıktan bir akın yaptırdı ve ilk dakikada aleyhimize gol oldu.

Mukabil akın bizde, top avuta gitti. Onlar oyuna hâkim vaziyetteler ve akın yapıyorlar. Bizimkiler de daha açılamadılar. Oyun mütemadiyen bizim sınıf sahamızda cereyan ediyor.

Niyazi tek başına topu aldı sürdü ve Rebiiye pas verdi. Rebiinin çektiği güzel bir voleşüt kale direğini sıyırarak avuta gitti.

Bizimkiler yerinde açılır gibi oldular. Oyun cuma günküne nazaran çok zevksiz.. Bizim kale gene sıkıştı. Hüsamettin iyi oynuyor ve kendine düşen vazifeyi yapıyor.

Oyun tamamen nısıf sahamızda cereyan ediyor. Bizim paslar ne kadar yerini bulmuyorsa onlarınki de o kadar yerini buluyor ve müsmir oluyor. Bu arada Viyanalıların sol açığı güzel bir pozisyondan istifade etti ve şüt çekti. Hüsamettin tam yerinde müdafaa ederek bunu da söndürdü.

Kalemiz müemadiyen tehlike geçiriyor. Bunlardan kurtularak hücum ettiğimiz zamanda top daha santrada iken Reşat ahengini bozuyor ve gene topu ayağımızdan kaçırıyoruz.

Bir kaç kere güzel akınlar yaptık fakat hepsi şanssızlıktan dolayı kaçıyor.

Viyanalıların aleyhine bir korner oldu. Niyazi çok güzel çekti. Fikret te tam yerinde bir kafa vurdu fakat şans buraya da yetişti ve gene kaçırdık.

Viyanalılar da dün cuma günü oynadıkları oyunun nısfını bile oynamıyorlar.

Bir aralık oyun mütevazin cereyan etti. Fakat zevksiz idi. Bir hücum esnasında Muzaffer çok anî ve yerinde bir şüt attı fakat kaleci bunu da tuttu.

Aleyhimize bir korner oldu. Top bir iki defa gidip geldikten sonra sol insaydin ayağile ikinci defa olarak ağımıza girdi.

Oyunda artık tam manasile hiç zevk yok. Fenerbahçe dün cuma günkünün aksine çok tekniksiz oynuyor. Mütemadiyen fırsatlar kaçırıyoruz. Rıza çıktı. Bülent santrahafa, Ekrem de sağ hafa girdi. Bu arada gene sol açık bir hücum yaptı ve şüt çekti. Top gol posta çarptı geri geldi bu sefer de sağ iç yetişerek Hüsamettinin müdahalesine rağmen alt zaviyeden topu üçüncü ve sonuncu defa olarak kalemize soktu.

Bunu müteakip yaptığımız akın korner ile neticelendi.

Niyazi çekemedi. Sol içte Reşadın aldığı pasları Rebiiye geçirememesi, takımın sol tarafını adeta felce uğratıyordu. Haftayımın son dakikasında Reşat çıktı yerine Şaban girdi ve haftayım bitti.

İkinci devre başladığı zaman daha ilk akınlarda maçın zevksizliğinin devam ettiği göze çarpmağa başladı. Bu devrede Fenerbahçe takımı büsbütün fena oynadı.

Bu haftayımda her iki taraf ta bir şey yapamadı. Ve oyun 3 — 0 Fenerbahçenin mağlûbiyeti ile bitti.

Winer Sport gitti

Dün akşam maçtan sonra, 7,40 ta hareket eden Konvansiyonel trenile Wiener Sport takımı Viyanaya hareket etmiştir.

Küçük İktıbaslar

Harp borçlarının "Akaidi diniye„ si

— Nevyorkta çıkan Nev Republie'den —

Suâl — Harp borçları nedir?

Cevap — Amerika hükûmetinden Umumî Harp müttefikleri tarafından, gerek harp esnasında, gerek harpten sonra yapılan istikrazlardır.

S — Bu istikrazların yekûnu ne tutuyor:

C — 10,350 milyon dolar.

S — Mütarekeden evvel ne istikraz edilmişti?

C — 7000 milyon dolar.

S — Bu para Avrupaya nasıl girdi?

C — Para Avrupaya gönderilmedi Amerikan harp sanayiî öfisi tarafından sanayî erbabına, çiftçilere ve diğer iş adamlarına tevzi edildi.

S — Ne çin?

C — Cephane yapılsın, müttefiklere yiyecek maddeleri, pamuk ve diğer bir çok eşya gönderilsin diye.

S — Mütarekeden sonra ne ikraz edildi?

C — 2500 milyon dolar. Ayrıca 740 milyon dolar da emtea.

S — Harpten sonra bu ikrazlara neden muvafakat edildi?

C — Hazine Nazırının gösterdiği başlıca sebebe göre, bu ikrazlara, Amerikalı iş adamlarına harp zamanında müttefiklerle akdettikleri siparişlerden tamamile istifade etmelerini temin için muvafakat edilmiştir. Eğer bu siparişler birdenbire kesilseydi, diyorlar ki Amerikan ticareti için iyi olmazdı.

S — Şimdiye kadar ne kadar borç ödendi?

C — Reesülmalden takriben bir milyar, faizinden de iki milyar dolar.

S — Bu nasıl olur? Evvelce daha az görünüyordu?

C — Çünkü bir çok seneler faiz ödenmemiştir. Biriken faizlerden bir kısmı da borca ilâve edildi.

S — Amerika bir kaç sene evvel harp borçlarının mühim bir kısmını ilga etmemiş mi idi?

C — Hayır. Faizler için iki ilga yaptı.

S — Neden buna muvafakat etti?

C — Faiz yüzde beşti. Kongre bunu yüksek buldu. Onun için hazineye faizin yüzde dört buçuktan hesap edilmesine müsaade etti. Bu suretle faizin bir kısmı kaldırılmış oldu. Daha sonra borçlu devletlerle ihtilâfların halli için yapılan anlaşmalarda faiz biraz daha indirildi. İngiltere 62 sene müddetle yüzde 3,3 faiz verecektir. Bu suretle Amerika yüzde 5 ile 3,3 arasındaki faiz farkını bağışlamış oluyor. Fransaya karşı yüzde 5 faiz yüzde 1,6 ya nidirildi. İtalya için yüzde bir faizin onda dördü.

S — Bu farklar neden ileri geliyor?

C — Borçluların tediye kabiliyetlerinin birbirine benzemeyişinden

S — Niçin İngiltere yüzde 3,3 faiz veriyor da, Fransa yüzde 1,6?

C — Çünkü İngiltere müreffeh, kuvvetli bir memleket addedildi. Fransa ise fakir. .

S — İngilterenin ne borcu var?

C — 4,500 milyon dolar.

S — Fransanın borcu nedir?

C— 3800 milyon dolar.

S — O halde Fransa nasıl oluyorda, İngiltereden fakir oluyor?

C — Daha fakir değildir, fakat cengâverdir. Fransa elindeki altını muhafaza etmek için çetin bir mücadele yapıyor.

S — Bununla münasebeti ne?

C — Fransız milleti, kendi borçlarını ödemek için, Almanyadan alacaklarını hesaba katmıştı.

S — Amerikalılar buna muvafakat etti mi?

C — Hayır.

S — O halde Fransızlar niçin meseleyi bu şekilde muhakeme ediyorlar?

C — Çünkü bu şekilde muhakeme onlara mantikî görünüyor. Almanya harp masraflarını ödeyecekti. Amerikaya olan Fransız borçlarının bir kısmı da harp masraflarından çıkacaktı. Yani Almanyanın, Fransız borçlarını ödemesi lâzım geliyordu. Fransızlar vaziyeti böyle görüyorlar.

S — Şimdiye kadar Fransız borçlarını hep Almanlar mı ödüyorlardı?

C — Evet. Harp borçları üzerindeki Fransız tediyatı, hep Almanyanın tamirat parası ile yapılıyordu.

S — Almanlar bu parayı nerden buluyorlardı?

C — Allah, Allah.. Bunda şaşılacak ne var? Almanlar da bu parayı bulmak için Amerikadan istikraz yaptılar.

S — Demek ki Amerika Almanyaya para verdi ve Almanya da bu para ile Fransaya tamirat bedelini ödedi. Fransa da borcuna mukabil bu parayı Amerikaya geri verdi.

C — Evet..

Milliyet'in romanı: 28

ESRARSIZ HAYAT

Hollywood'da sinema yıldızlarının romanı

Yazan: VİCKİ BAUM *Tercume: KÂMRAN ŞERİF*

bir senaryo muharririni bu işe memur edecek olursak... Meselâ Meselâ.... Jamsey Simos'u... Evet... Yetmiş iki saatte işe yarar bir müsvedde elde etmiş oluruz... Bu iş olabilir, zannederim. Mevzu Rusyaya ait tir. Dilinin çalmasında bir mahzur yoktur. Sonra davudi sesiyle de istediği kadar şarkı söyliyebilir.

Erbracher, müdürünün kendine uzattığı yazı makinesi ile yazılmış sarı kâğıtları almak için ayağa kalktı.

Dizinin üzerine koyduğu müsvedde, sıra numarası ve kenarında boş bırakılmış yeri ile edebî bir eserden ziyade kuru bir istidaya benziyordu.

Örkek bir tavırla:

— Bakayım Simons yerinde mi? verilen bu muazzam karınca yuvası içinde, James Simons en marifetli, fakat en tenbel bir karınca idi.

Sam Houston, zihnini güçlükle bir kaç ay evvele irca ederek :

— Ha... Dedi. Hani şu geçen sene William Williams'a verdiğimiz deli saçması değilmi ?..

Bir köşeye atılıp unutulmuş bu projelerin ve mevzuların yeniden yeniye ortaya çıkmasında acaip ve gayritabiî bir şey vardı.

— Simons bu senaryoda, Moresko için münasip bir rol bulmalı. Ben mevzuu çok güzel buluyorum.

— Mevzu budalaca bir şeydir. Fakat siz Donka'yı oynatmağa karar verdinizse ona böyle bir mevzu lâzımdır. Zibe-

Ne dersin Erbracher..

Bill azimkârane bir tavurla:

— Derhal bu işle alâkadar olmalısın.. İmalâta sen nezaret edeceksin... İmalât ta ona göre mükemmel olacak. Erbracher şubesinde dolaşan bütün müsveddeleri ezber bildiği için, birdenbire mevzuu anlatmağa başladı. Müdür bey dairesi erkânının müsvedde okumaktan ne kadar yılgın olduklarını bilirdi.

— Mevzu şöyle: Tatiana ismindeki genç kadın Saint Petresburg gizli zabita teşkilâtı şefi Prens Gregrieviç'in zevcesidir. Prens zalim ve haşin bir adamdır. (Arka plânda Steward E.. mırıldandı: "Kaç yaşında?„) Bu esnada Saint - Petresburg'da ilk ihtilâl hareketleri baş gösterdiği için Prens payıtahtına çağrılıyor, Tatiana da Neva şehri civarındaki küçük bir şatoda kalıyor. Kavak ağaçları, terası... İlâahırihi.. Geceleyin odasına bir adam iltica ediyor. Bu hapisten kaçmış halifirarda bir ihtilâlcı... Polisler gelip adamı arıyorlar. Kadın birden bire adama acıyor ve onu tutup banyo salonuna saklıyor. O zabita memurlarını oyalaya dursun, adam — ismi hatırımda kaldığına göre Akin — sakalını

ğuk kanlılığı sayesinde zabıtayı iğfal edip kendine Prens süsü vermeğe muvaffak oluyor. Polisler çıkıp gidiyorlar. Bu suretle iki genç te yalnız kalıyorlar. Aralarında şiddetli bir aşk başlıyor. Artık aşk gcesi. (Bu noktaya gelince Sam Honston mırıldandı: "Aman aşk gecesi olmasın; sonra sansürle belâya gireriz.„) Ertesi sabah Akin kaçıyor; fakat gitmeden evvel Tatiana'ya bir yüzük bırakıyor. Bu yüzüğün üzerinde gizli bir işaret var. İhtilâl çıktığı zaman bu yüzük kadını taarruzdan vikaye edecek. Hayat devam ediyor. Saint - Petresburg kibar âlemi yanardağ üzerinde dans ediyor. İhtilâl. Mutantan bir ziyafet esnasında ihtilâlciler içeri giriyorlar. Prensle karısı tutulup hapis, sonra da idama mahkûm ediliyorlar. Sonra... Sonra... (Erbracher'in artık canı sıkılmıştı) sonrasını istediğiniz gibi devam ettirebilirsiniz. Akin Tatiana'yı hapiste buluyor.. Yahut ta bulup kurtarıyor.. Yahut ta kadınla birlikte kaçıyor.. Yahut ta idamına son dakikada mani oluyor. Hududu geçerlerse netice tatlıya bağlanır... Öyle olmasın derseniz kurşuna dizilirler.. Ya ikisi birden... Yahut ta yalnız Akin...

yet münasip bir sahne... Bu saydığım hatimelerin hepsi de yazılmıştır.

Birdenbire susup lâvantalı mendilini çıkardı ve üst dudağını kuruttu. Film mevzuu anlatmağa mecbur kaldığı zamanlar fena halde utanırdı. Fakat sanati de film mevzuu anlatmaktı.

Stevard E.. nihayet:

—Yaman mevzu... Dedi.

Bil telefonu açtı.

— Mr. Simons'u isterim.

Bir dakika sonra telefon cevap verdi:

— Mr. Simons yerinde değil.

Erbercher içini çekti. Bill bilezikli saatine baktı:

— Yirmi dakikaya kadar bu filmin iyi bir sahnesini isterim. Donka geldiği zaman her şey hazır olmalı.. O birdenbire haveslenir... Hemen bir kaç parça çekeriz.

Erbracher cebinden mürekkepli kalemini çıkardı ve daha fazla beklemeğe lüzum görmeden sarı kâğıtların tersine bir kaç muhavere karalamağa başladı. Miyop olduğu için gözlerini kırpıştırıyordu. Mütefekkir adam hali atmaktan korktuğu için gözlük takmamakta israr ederdi.

Bill sabırsızlanarak sordu:

fa patlatan adamın ismi ne?

Erbracher müteessifane cevap verdi:

— Kvaçenko. Kendisi talebedir. Rusca yazıyor.

—Pekâlâ. Müsveddeleri getirsin. Rusça bilirim... İngilizceden âlâ..

James Simons'un meslek hayatı bu suretle kapandı. Piotr Kvaçenko'nun meslek hayatı da bu suretle başladı. Baş rolü Donka Moresko tarafından yapılan "Taliin gecesi„ ismindeki büyük filmin imaline de bu suretle başlanıldı.

* * *

Haziran ortasına doğru, gazetelerin "son otuz sene zarfında kaydedilen en müthiş sıcak dalgası„ diye tarif ettikleri sıcaklar Hollywood'u kavurmağa başladı. Gazetelerin bu iddiasını kontröl etmek müşküldü, çünkü Hollywood şehri kurulalı daha otuz sene olmamıştı. Esasen berrak olan sema güneşin fazlalığından büsbütün kayboldu. onun yerine bulanık bir sütü andıran bir yokluk kaim olmuştu. Oradan kuru bir hararet dökülüyordu. Laaettavın bir reklâmla süslenmiş küçük kabilisevk bir balon, kocaman temiz tutulmamış ve suyu fazla sıcak bir akarsu[illegible] bal[illegible]ça şehrin üzerinde durun[illegible] duruyordu

İstanbul ve Trakya Şeker Fabrikaları Türk Anonim Şirketinden:

Fabrikamızda çıkarılmağa başlanan yeni sene mahsulü toz ve kesme şekerler 29 Temmuz tarihinden itibaren bin kilodan az olmamak üzere her isteyene satılmaktadır. Fiatlarımız eskisi gibidir. Yani İstanbul'da Sirkeci istasyonunda veya depolarımızda araba veya kayıkta teslim çuvalda Kristal Toz Şekerin Kilosu 36,75 Sandıkta Küp Şekerin Kilosu 39,50 Kuruştur.

Ancak en az beş vagon şekeri birden alanlara vagon başına beş lira indirilir. İstanbul haricindeki yerlerden yapılacak siparişler bedelin yüzde yirmisi peşin ve üst tarafı hamule senedi mukabilinde ödenmek üzere derhal gönderilir. Depodan itibaren bütün masraflar ve mes'uliyet müşteriye aittir. Gönderilecek mal şirket tarafından müşteri hesabına sigorta ettirilir. Sipariş bedelinin tamamını gönderenler için sigorta ihtiyarî olduğu gibi en az beş vagon sipariş ederek bedelinin temamını peşin ödeyenler vagon başına beş lira tenzilâttan istifade ederler.

Adres: İstanbul'da Bahçekapıda Dördüncü Vakıf Han. No. 40-30 Telgraf adresi: İstanbul, Şeker Telefon No. 24470.

6992

Inhisarlar Umum Müdürlüğünden:

1 — Paşabahçe fabrikası için şartnamesi mucibince maa teferrüat bir telefon makinesi "11" postalı.

2 — Şartnamesine tevfikan mezkûr fabrika için bir düdük.

3 — Cibali fabrikası için listesi mucibince ampul ve mütemmimatı.

Yukarıda yazılı üç kısım malzeme pazarlıkla satın alınacaktır. Taliplerin şartname ve listeleri gördükten sonra pazarlığa iştirak etmek üzere % 7,5 teminatlarını hamilen 9 - 10 - 933 Pazartesi günü saat 14 te Galatada mübayaa komisyonuna müracaatları. (4988)

Yüksek mektepler Mubayaa Komisyonu Riyasetinden:

Yüksek Muallim mektebi nin 933 malî yılına ait 8 aylık mekûlât ve mahrukat ve saire ihtiyacatı Teşrinievvelin 22 inci Pazar ve 25 inci Çarşamba günleri öğleden sonra saat birde başlanılmak üzere sıra ile münakasaları icra kılınacaktır.

Taliplerin şartnameleri görmek üzere Beyazıtta Kule arkasındaki sarı binada kâin Yüksek Muallim mektebi müdürlüğüne ve münakasaya iştirak için ihale günlerinde Fındıklıda Güzel Sanatlar Akademisinde Yüksek Mektepler muhasipliği dairesinde müteşekkil mübayaa komisyonuna müracaatları ve muvakkat teminatlarının ihale tarihinden evvel Yüksek Mektepler Muhasebe veznesine yatırmaları lüzumu ilân olunur. (5310)

22 - 10 - 933: Ekmek, et, sadeyağ, şeker, yumurta, odun, mangal kömürü, kok kömürü, kiriple kömürü.

25 - 10 - 933: Zeytinyağ, zeytin, pirinç, tuz, beyaz peynir, siyah ve kırmızı mercimek, kuru fasulye, nohut, sabun, un, irmik, pirinç unu, makarna, şehriye, sebze.

Gedikpaşada Jandarma Satınalma Komisyonundan:

Mevcut nümune ve evsafı gibi "2000" adet arka çantasının kapalı zarf münakasası 22 - 10 - 933 Pazar günü saat 15 te yapılacağından isteklilerin şartnameyi görmek üzere her gün ve münakasaya girmek üzere teminatı evveliye makbuziyle beraber mezkûr günün muayen saatinde komisyonumuza mücaatları. (5311)

Inhisarlar Umum Müdürlüğünden:

Pazarlıkla beher çilesi 200 gram sıkletinde olmak üzere "200" kilo yerli malı iplik satın alınacaktır.

Taliplerin nümuneyi gördükten sonra pazarlığa iştirak etmek üzere 9 - 10 - 933 Pazartesi günü saat 15 te Galatada Alım Satım komisyonuna müracaatları. (5139)

İSTANBUL TRAMVAY ŞİRKETİ EVKAT TARİFESİ

1933 Teşrinievel 1 inci gününden itibaren ilânı ahire kadar

	No.	Hudut	Hareket	Fasıla	İlk Hareket Saat	Son Hareket Saat
Şişli - Şetekesi	10	ŞİŞLİ - TÜNEL	Şişliden Tünele	3' 6'	6.00	24.00
			Tünelden - Şişliye	7'	6.21	24.20
	11	KURTULUŞ-TÜNEL	Kurtuluştan - Tünele	20'	21.10	23.50
			Tünelden - Kurtuluşa		21.30	24.10
	12	HARBİYE-FATİH	Harbiyeden - Fatihe	5' 8'	6.59	24.30
			Fatihten - Harbiyeye	12'	6.15	23.46
	14	MAÇKA - TÜNEL	Maçkadan - Tünele	20'	21.00	24.00
			Tünelden - Maçkaya		21.20	24.20
	15	TAKSİM - SİRKECİ	Taksimden - Sirkeciye	7'	7.38	19.38
			Sirkeciden - Taksime	9'	8.00	20.00
	16	MAÇKA - BEYAZIT	Maçkadan - Beyazıta	5' 8'	6:30	21.00
			Beyazıttan - Maçkaya	13'	7.12	21.42
	—	MAÇKA - E. ÖNÜ	Maçkadan - E. önüne	8'	6.15	19.32
			E. önünden - Maçkaya	14'	6.43	20.00
	17	ŞİŞLİ - SİRKECİ	Şişliden - Sirkeciye	7'	7.00	19.28
			Sirkeciden - Şişliye	9'	7.32	20.00
	—	TAKSİM - AKSARAY	Taksimden - Aksaraya	12	7.00	18.53
			Aksaraydan - Taksime		7.37	19.30
	19	KURTULUŞ-BEYAZIT	Kurtuluştan - Beyazıta	7' 9'	6.00	21.00
			Beyazıttan Kurtuluşa	12'	6.45	21.45
	—	KURTULUŞ - E. ÖNÜ	Kurtuluştan - E. önüne	9'	6.15	19.28
			E. önünden - Kurtuluşa	16'	6.46	20.00
Beşiktaş şebekesi	22	BEBEK - EMİNÖNÜ	B. Taştan Bebeğe		5.48	—.—
			" E. önüne	6'	5.58	—.—
			Bebekten "	10'	6.10	23.20
			E. önünden Bebeğe	15'	6.28	24.00
			Bebekten - B. Taşa		—.—	24.38
	23	ORTAKÖY-AKSARAY	Ortaköyden - Aksaraya	10' 15	6.00	20.00
			Aksaraydan - Ortaköye	20'	6.44	20.44
	34	BEŞİKTAŞ - FATİH	Beşiktaştan - Fatihe	9' 12'	7.00	20.00
			Fatihten - B. Taşa	14'	7.42	20.42
İstanbul şebekesi	32	TOPKAPI-SİRKECİ	Aksaraydan - Topkapıya		5.55	—.—
			Topkapıdan - Sirkeciye	6' 13'	6.10	23.00
			Sirkeciden - Topkapıya	15'	641	23.30
			Topkapıdan Aksaraya		—.—	24.00
	33	YEDİKULE-SIRKECİ	Aksaraydan - Yedikule'ye		5.41	—.—
			Yedikuleden - Sirkeciye	6' 14'	6.00	23.00
			Sirkeciden - Yedikule'ye	16'	6.33	23.35
			Yedikuleden - Aksaraya		—.—	24.05
	37	EDİRNEKAPI-SİRKECİ	Aksaraydan - Edirnekapıya		5.47	—.—
			Edirnekapıdan - Sirkeciye	6' 8'	6.10	23.00
			Sirkeciden - Edirnekapıya	15'	6.39	23.25
			Edirnekapıdan - Aksaraya		—.—	23.55

6995

DEVLET DEMİRYOLLARI İDARESİ İLÂNLARI

Demir ve saçların kapalı zarfla münaksası 9 Teşrinisani 933 perşembe günü saat 15 te idare binasında yapılacaktır.

Fazla tafsilât Ankara ve Haydarpaşa veznelerinde beşer liraya satılan şartnamelerde yazılıdır. (5159) 7079

Yerli Tıbbi Ecza kapalı zarfla münakasası 17-10-933 salı günü saat 15 te idare binasında yapılacaktır.

Fazla tafsilât Ankara ve Haydarpaşa veznelerinde beş liraya satılan şartnamelerde vardır. (5231) 7084

İSTANBUL BELEDİYESİ İLÂNLARI

Eminönü Kaymakamlığından: Beyazıtta Koska caddesinde Belediye malı 112 No.lı dükkân kiraya verileceğinden talip olanların Teşrinievvelin beşinci Perşembe günü saat on dörtte Encümene gelmeleri ilân olunur. (5331)

Gaziantep C. Müddei Umumiliğinden:

1 — Gaziantep hapisha-nesinin Haziran 934 iptidasına kadar olan ekmek ihtiyacı 25-9-933 tarihinden itibaren kapalı zarf usuliyle münakasaya konmuştur.

2 — İhale 15 - 10 - 933 tarihine müsadif Pazar günü icra olunacaktır.

3 — Taliplerin 17 - 20 bin lira raddelerindeki bedeli muhamminenin % 7,5 nisbetinde pey akçesiyle ve usulü dairesinde imlâ edilmiş teklifnameleriyle Müddeiumumilik dairesine müracaatları.

4 — İzahat almak istivenlerin, şartnamelerini öğrenmek istiyenlerin mahalli müddiumumiliği vasıtasiyle G. Antep Müddeiumumiliğinden bir suretinin talep olunması ilân olunur. (5313)

Devredilecek ihtira beratı

" Tayyarelerden torpido endahtına ait islahat" hakkındaki ihtira için istihsal edilmiş olan 9 Teşrinisani 1929 tarih ve 1404 numaralı ihtira beratının ihtiva ettiği hukukun bu kere başkasına devir ve ferağ olunması teklif edilmekte olduğundan bu hususta fazla malûmat edinmek istiyen zevatın İstanbulda Bahçekapıda Taş hanında 43 — 48 numaralarda kâin vekili H. W. Stok Efendiye müracaat etmeleri ilân olunur. (7893) 7008

DOKTOR
Hafız CEMAL
Dahiliye hastalıkları mütehassısı
Cumadan maada hergün öğleden sonra saat (2,30 dan 5 e) kadar İstanbulda Divanyolunda 118 numaralı hususî dairesinde dahilî hastalıkları muayene ve tedavi eder. Telefon: İstanbul: 22498. 5981

Makine - Motör - Elektrik Mektebi

1 — İhzari sınıf tedrisatına 1 Teşrinievvel 1933 te başlanacaktır.

2 — Ayni tarihte DİESEL, MOTÖRLER ve ELEKTRİK şubesi ile TELSİZ TELGRAF şubelerinde de tedrisata başlanacaktır.

3 — İlkmektep mezunları için İHZARI sınıf vardır. Bu sınıfı bitirenler şubelere girerler.

4 — Orta mektep mezunlarile meslek müntesipleri doğrudan doğruya meslek şubelerine alınırlar. Bu şubelerin müddeti birerden iki senedir.

5 — Mektep yalnız neharidir.

6 — Taşrada bulunan makinistlere muhabere ile ders verilir. Kayde başlanmıştır. İzahat veya kaydolmak için: Galatada Çinili Rıhtım Hanı arkasında Şarap iskelesi sokağında kâin mektep idaresine "Kuto Han" müracaat edilmelidir. (8048)

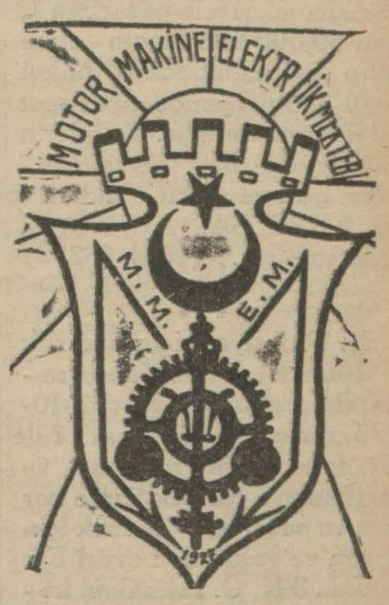

Şişlide satılık ev

Şişlide 6 oda, mutfak, banyo, kalorifer ve her türlü konforu haiz bir ev satılıktır.

Müracaat: Milliyet N. B. 6853

Beşiktaş Hukuk Hâkimliğinden: Haralambo Efendi tarafından Galatada Balıkpazarında Etonomortahi han Makarna fabrikası sahibi Yani Raka Efendinin malı zanniyle Maliye tahsil şubesi tarafından kendi emvalinin haciz olduğundan dolayı Beyoğlu Maliye Tahsil şubesi ve Yani Raka Efendi aleyhlerine ikame olunan istihkak davasında müddeialeyhlerden Yani Raka Efendinin ikamet gâhının meçhul olduğu mübaşiri ve heyeti ihtiyariye tarafından beyan edilmiş olmakla hakında on gün müddetle ilânen tebliğat icrasına karar verilmiş olduğundan yövmü muhakeme olan 25 teşrinievvel 933 saat 10,30 da mahkemede bizzat hazır bulunmanız veya vekili mu saddak göndermeniz ve aksi takdirde hakkınızda gıyaben muhakeme icra edileceği ilân olunur.

Küçük ve büyük
KİRALIK APARTIMANLAR
Bebekte Arslanlı konak. En son konfor, kirası mütedildir.
Telefon : 36,86 (7940) 7014

Devredilecek ihtira beratı

" Sun'i kösele imali" hakındaki ihtira için berat talebi zımnındaki 10 Temmuz 1929 tarih ve 11657 numaralı müracaatın ihtiva ettiği hukukun bu kere başkasına devir veya ferağ olunması teklif olunduğundan bu hususta fazla malûmat edinmek isteyen zevatın İstanbul'da Bahçekapu'da Taş Hanında 43-48 numaralarda kâin vekili H. W. Stock efendiye müracaat etmeleri ilân olunur. (7896) 7011

Ticaret Mekteplerine mahsus
Yeni türkçe harflerle
(K. Kömürcüyan Bey asarı)

Yeni muhasebe usulü	175
Ticarî malûmat	150
İktısat ilmi	125
İhtisas muhasebeleri c. 1.	250
Amelî ve tatbikî kambiyo	50
Ticarî ve malî hesap 1 ci kı.	100
Eski harflerle basılmış kitaplar	
Yeni hesabı carî	200
Yeni Lûgaritma cetvelleri	80
Malî cebir	100

Talebeye hizmet için bütün bu fiatler üzerinden % 25 tenzilât yapılır. Tevzi merkezi İkbal ve Gayret kitaphaneleridir. (7836)

Göz Hekimi
Dr. Süleyman Şükrü
Birinci sınıf mütehassıs
(Bâbıali) Ankara caddesi No. 60
5983

Deniz Yolları İşletmesi
ACENTALARI :
Karaköy - Köprübaşı Tel. 42362
Sirkeci Mühürdar zade han
Telefon: 22740

İzmir Sür'at postası

EGE vapuru 3 Birinci teşrin salı 11 de Galata Rıhtımından İzmir, Pire, İskenderiyeye kalkar. "5280" 7103

Karadeniz Aralık Postası

DUMLUPUNAR vapuru 3 Birinci teşrin salı 18 de Galata Rıhtımından kalkarak Zongul - dak, İnebolu, Sinop, Samsun, Fatsa, Ordu, Gireson, Vakfıkebir, Trabzon ve Rizeye, dönüşte bunlara ilâveten Sürmeneye uğrar. (5281 7104

MECCANEN
İncili Şerif
kitabını göndermek için adresimize yazınız :
Maison de la Bible Dpt. T. 2.
GENEVE (SUİSSE)
7510
7001

Dr. A. KUTİEL
Karaköy, Topçular caddesi No. 33
(7971) 5997

Osmanlı Bankası

% 5 faizli, 1334-1918 tarihli İstikrazı dahili tahvilâtına ait olup 1 Teşrinisani 1928 tarihinde tediyesine başlanan 1 Teşrinisani 1923 ve 1 Teşrinisani 1928 vadeli ve 12 ve 22 numaralı kuponlardan ibraz edilmiyenlerin 1 Teşrinisani 1933 tarihinde Türkiye Cümhuriyeti Hükûmeti lehine mururu zamana uğrayacağı, mezkûr tahvilât hamillerinin malûmu olmak üzere ilân olunur.

İstanbul üçüncü icra memurluğundan : Kuru çeşmede, Kuru çeşme caddesinde 25-27 numaralı kömür deposunda yapılacak dıvar inşaatı 14 Eylül 933 tarihinden itibaren kapalı zarf usulile münakasaya konmuştur. İhalesi 8 T. Evvel 933 tarihine müsadif pazar günü saat 16 da icra olunacaktır. Taliplerin şartname ve projesini görmek ve tafsilât almak üzere her gün saat 10 dan sonra İstanbul üçüncü icra dairesine 932-1454 numara ile müracaatları ve yevmi ihale olan pazar günü de olbaptaki müzayede ve münakasa ve ihalât kanununa tevfikan tanzim edecekleri 396 lirayi havi banka teminatı ve teklif mektuplarını saat 16 dan evvel icra memuruna tevdi eylemeleri ilân olunur. (7374) 6996

DOKTOR
Rusçuklu Hakkı
Galatasarayda Kanzük eczahanesi karşısında Sahne sokağında 3 numaralı apartımanda 1 numara.
5982

Z afiyeti umumiye, iştihasızlık ve kuvvetsizlik halâtında büyük faide ve tesiri görülen **Fosfatlı Şark Malt Hulâsası** Kullanınız. Her eczane de satılır. (8079)

3 üncü kolordu ilânları

Konya Askerî SA. AL. KO. dan :

Konyadaki kıt'at ihtiyacı için 477,000 kilo un kapalı zarf la satın alınacaktır. İhalesi 18 Teşrinievvel 933 çarşamba gü nü saat 15 tedir. İsteklilerin şartnameyi görmek üzere her gün ve münakasaya iştirâk için tayin edilen gün ve saatte teklif teminat mektuplarile Konyada Askerî SA. AL. KO. na müracaatları. (3321)
(5152) 7046

* * *

Haydarpaşa ve Gümüşsuyu hastahaneleri için pazarlığa ko nan 60,000 kilo koyun etine talip çıkmadığından ihalesi 5-10-933 perşembe günü saat 14 de bırakılmıştır. Taliplerin pazarlığa girmek için tayin e - dilen gün ve saatte Fındıklı - da 3. K. O. SA. AL. KO. na müracaatları. (405) (5288)
7090

* * *

K. O. ihtiyacı için pazarlık la 200 adet gemici feneri sa - tın alınacaktır. İhalesi 7-10-933 cumartesi günü saat 11 de dir. İsteklilerin nümune ve şartnameyi görmek üzere her gün ve pazarlığa girmek için o gün ve vaktinden evvel Fın dıklıda 3 K. O. satınalma ko - misyonuna müracataları.
(406) (5289 7091

* * *

Manisa Askerî Satın alma Komisyonundan:

Manisadaki kıtaat hayvanatı ihtiyacı için 180,000 kilo arpa kapalı zarfla münakasaya konmuştur. Arpanın 85,000 kilosu kırılmış, 95.000 kilosu kırılmamıştır. İhalesi 23 - 10 - 933 Pazartesi günü saat 15 tedir. Şartnameyi gör mek istiyenlerin her gün saat 15 ten 17 ye kadar. Talip olanların muayyen gün ve sa atte teklif ve teminat meptup larile Manisada Askerî Satın alma komisyonuna müracaat leri. (3335) (5330)

* * *

K. O. 1 F. ve Hastahaneler ihtiyacı için pazarlıkla 10.000 kilo pirinç satın alınacaktır. İhalesi 5 - 10 - 933 Perşembe günü saat 15,30 da dır. İsteklilerin nümune ve şartnameyi görmek üzere her gün ve pazarlığa girmek için de o gün ve vaktinden evvel Fındıklıda Üçüncü Kolordu Satın alma komisyonuna gel meleri. (407) (5329)

* * *

K. O. ve 1 F. kıtaları ihtiyacı için pazarlıkla 18,000 kilo taze üzüm satın alınacaktır. İhalesi 5 - 10 - 933 Perşembe günü saat 15 tedir. İsteklile rin şartnameyi görmek üzere her gün ve pazarlığa girmek i çin o gün ve vaktinden evvel Üçüncü Kolordu Satın alma komisyonuna müracatleri.
(408) (5328)

* * *

Gümüşsuyu hastahanesile K. O. nakliye taburu ihtiyacı için pazarlığa konan 6,500 ki lo meşe kömürüne teklif edilen fiat pahalı görüldüğün den ihalesi 7 - 10 - 933 Cu martesi günü saat 16 ya bıra kılmıştır. İsteklilerin şartnameyi görmek üzere her gün ve pazarlığa girmek için o gün ve vaktinden evvel Fındıklıda Üçüncü Kolordu Satın alma komisyonuna müra caatleri. (402) (5291)

* * *

Selimiye fırınında birinken 1075 kilo ekmek kırıntısı ile tekne kazıntısına talip çıkma dığından pazarlığı 5 - 10 - 933 Perşembe günü saat 14 ,30 za bırakılmıştır. Taliplerin pa zarlığa girmek için tayin edilen gün ve saatte Fındıklıda Üçüncü kolordu Satın alma komisyonuna müracaatları.
(401) (5290)

* * *

Çorlu Askerî Satın alma komisyonundan:

Çorludaki kıtaat ve müessesatın ihtiyacı olan yaş sebzeye ihalesinin talik edildiği günde talip çıkmadığından pa zarlığa konmuştur. Pazarlık 7 - 10 - 933 Cumartesi günü saat 15 te Çorluda yapılacak tır. Taliplerin pazarlığa gir mek için tayin edilen gün ve satte Çorluda Asekî satın alma komisyonuna müracaatla rı. (3331) (5292)

* * *

7. K. O. ihtiyacı için pazar lığa konan 1400 giyim nala talip çıkmadığından ihalesi 7 - 10 - 933 Cumartesi günü saat 11,30 a bırakılmıştır. Ta liplerin nümune ve şartname yi görmek üzere her gün ve pazarlığa girmek için o gün ve vaktinden evvel Fındıklıda 3. K. O. Sa. Al. Kom.na gelmeleri. (404) (5287)

* * *

K. O. kıtaatı ihtiyacı için pazarlığa konan 250.000 kilo oduna teklif edilen fiat pahalı görüldüğünden ihalesi 7 - 10 - 933 Cumartesi günü saat 15, 30 a bırakılmıştır. İsteklilerin şartnameyi görmek üzere her gün ve pazarlığa iştirak için tayin edilen gün ve saatte Fındıklıda 3. K. O . Sa. Al. Ko.na müracatları.
(403) (5286)

Kumaş Ticarethaneleri, Terzihaneler...

Yüniş

Fabrikası, toptancı ve perakendeci magazalarla doğrudan doğruya muamele yapmaktadır.

Her türlü sipariş ve malûmat için müracaat mahalli:

YÜNİŞ fabrikası — ANKARA

7120

Gedikpaşada Jandarma Satınalma Komisyonundan:

Kartal mal tepesinde Jandarma gedikil küçük zabitleri için pavyon şeklinde inşa edilecek mektebin münakasası 7-10-933 cumartesi günü saat 10 da yapılacaktır. Talipler şartname ve pilânı görmek için İstanbul'da koimsyonumuza, Ankara'da Jandarma Umum Kumandanlık Beşinci Şube Müdürlüğüne, İzmir'de On Beşinci Jandarma Mıntaka Kumandanlığına her gün ve münakasaya iştirâk için de mezkûr günün muayyen saatinde mailyeye teslim edilmiş (2625) liralık ilk teminat makbuzile birlikte komisyonumuza müracaatları. (4785)
7059

Dumlupınar Yatımektebi Müdürlüğünden:

192 kilo sığır, sakatsız ağırlıksız birinci nevi kösele 128 ki lo yerli sığır taban astarlığı kösele 64 kilo falçalık kösele 550 ayak siyah yerli (A) marka birinci mal vidala 75 ayak kıyılık siyah glase 8 tura gri karaman derisi meşin 50 metre kalın yerli kapotluk bez 34 kilo kunduralık bakır çivi 39 paket muhtelif numaralarda kundura çivisi 12,500 kilo çiriş 2 kilo sülüsyon 10 paket makine makarası 10 adet makine makarası 2 paket cam kâğıdı 1 düzine cilâ 6 kilo boya 6 grosa iskar - pin bağı pazarlıkla 2 Teşrinievvel 933 pazartesi günü saat 15 te alenî pazarlıkla mübayaa edilecektir. Taliplerin nümuneleri le birlikte mezkûr saatte Beşiktaş - Balmumcu Dumlupınar Ya tımektebi müdürlüğüne müracaatları ilân olunur. (5306)
7105

Karaciğer - Mide - Barsak - Taş, Kum hastalıklarının kat'î tedavisi için

TUZLA İÇMELERİ OTEL, Lokanta. Pansiyon

15 teşrinievvele kadar sabahları 6,30 dan itibaren Köprüden Haydarpaşaya giden vapurların trenleri membalara kadar giderler. 7684 7004

ANADOLU

Türk Sigorta Şirketi

4 Üncü Vakıf Han İstanbul

İhtiyat ve Sermayesi: (1.000.000) Türk Lirasıdır.

Nama muharrer hisse senetlerinin (% 60) ı Türkler elindedir.

Türkiye İş Bankası tarafından teşkil olunmuştur. İdare meclisi ve müdürler heyeti ve memurları kâmilen Türklerden mürekkep yegâne Türk Sigorta Şirketidir. Türkiyenin her tarafında (200) ü geçen acentalarının hepsi Türktür. Türkiyenin en mühim müesseselerinin vebankalarının sigortalarını icra etmektedir.

Yangın, Hayat, Nakliye, Kaza, Otomobil

sigortalarını en iyi şeraitle yapar. Hasar vukuunda zararları sür'at ve kolaylıkla öder.

Telgraf: İMTİYAZ - Telefon: İst. 20531 6983

İST. MR. KUMANDANLIĞI SA.AL. KO. İLÂNLARI

Harp akademisi ihtiyacı için 2400 kilo patates 12-10-933 perşembe günü saat 14 te alenî münakasa ile alınacaktır. Şeraiti öğrenmek isteyenlerin her gün ve taliplerin belli saat te teminatlariyle Tophanede Merkez Satınalma komisyonuna gelmeleri. (314) (4962)
7028

* * *

Merkez Kumandanlığına merbut mektepler ihtiyacı için alınacak 300 çift podisiyet eldivenin aleni münakasasında verilen fiat pahalı görüldü günden 3-10-933 salı günü saat 15 ten 15,30 kadar pazarlıkla sa tın alınacaktır. Şartnameyi gö receklerin her gün ve pazarlığı na gireceklerin belli saatinde Tophanede Merkez Satın alma komisyonunda hazır bulunmaları. (343) (5165)
7048

* * *

Kuleli Lisesi talebesinin 1700 takım elbise ve kaputları nın apoletlerile şapkalarının formaları yeni elbise kararna mesi veçhile 3-10-933 salı günü saat 14 ten 15 e kadar pa - zarlıkla yaptırılacaktır. Talip lerin belli saatte teminatlarile Merkez Satınalma komisyonuna gelmeleri. (362) (5295)
7093

* * *

Dikim evi için nümunesi veçhile dört yüz bin adet madenî düğme 3-10-933 salı günü saat 15 te pazarlıkla alınacaktır. Taliplerin belli saatte teminatlarile Merkez Satın Alma komisyonuna gelmeleri. (356) (5301)
7096

* * *

Merkez kumandanlığına merbut kıtaat ve müessesat ihtiyacı için alınacak olan 10,000 kilo kavun ile 10,000 karpuzun pazarlığında verilen faitler pahalı görülmediğin den 4-10-933 Çarşamba gü nü saat 11,30 dan 12 ye kadar pazarlığı yapılacaktır. Taliplerin mezkûr saatte Merkez kumandanlığı satın alma komisyonunda hazır bulunmaları. (370) (5314)

* * *

Harbiye ve merbutu bulunan mektepler ihtiyacı için 1500 kilo benzin pazarlıkla alınacaktır. Pazarlığı 3-10-933 Salı günü saat 10 dan 12 ye kadar yapılacağından talip lerin belli saatinde Merkez Sa tın alma komisyonuna gelme leri. (363) (5322)

* * *

Ordu ihtiyacı için muhtelif dört numarada 194.400 adet mıh alenî münakasa ile alınacaktır. İhalesi 24 - Teşrinievvel - 933 Salı günü saat 14 te yapılacaktır. Şartnamesini gö receklerin her gün ve taliple rin belli saatte teminatlarile Tophanede Merkez Satın Alma komisyonuna gelmeleri.
(365) (5321)

* * *

Harbiye ve merbutu mek teplerin senelik ihtiyacı olan 12000 kilo bulgur alenî müna kasa ile alınacaktır. İhalesi 24 - 10 - 933 Salı günü saat 15,30 da yapılacaktır. Şartna mesini göreceklerin her gün ve taliplerin belli saatte temi natlarile Tophanede Merkez Satın alma komisyonuna gelmeleri. (364) (5320)

* * *

Merkez kumandanlığına bağlı kıtaat ve müessesat ihti yacı için 31000 kilo bulgur alenî münakasa ile alınacaktır. İhalesi 24 - 10 - 933 Salı gü nü saat 15 te yapılacaktır. Şartnamesini göreceklerin her gün ve taliplerin belli saat te teminatlarile Merkez Satın alma komisyonuna gelmeleri.
(366) (5319)

* * *

Maltepe Piyade atış mekte bi için alınacak 80.000 kilo ekmeğe verilen fiat pahalı görüldüğünden 4 - 10 - 933 Çar şamba günü saat 14 te pazar lıkla alınacaktır. Taliplerin belli saatte teminatlarile Mer kez Satın alma komisyonuna gelmeleri. (367) (5318)

* * *

Merkeze bağlı kıtaat ve mü essesat için alınacak otuz bin kilo beyaz peynire verilen fiat pahalı olduğundan 4 - 10 - 933 Çarşamba günü saat 15 te pazarlıkla alınacaktır. Ta liplerin belli satte teminatlarile Merkez Satın alma komis yonuna gelmeleri.
(369) (5317)

* * *

Harbiye mektebi için muh telif cins 14 metre mikâbı tah ta alenî münakasa ile alınacaktır. İhalesi 25 - 10 - 933 Çarşamba günü saat 14 te yapılacaktır. Taliplerin belli sa atte teminatlarile Merkez Satın alma komisyonuna gelme leri. (368) (5316)

* * *

Gülhane hastahanesi Nisa iye kısmı 25 - 10 - 933 Çar şamba günü saat 15 te alenî münakasa ile tamir ettirilecektir. Şartnamesini göreceklerin her gün ve münakasası na gireceklerin belli saatinde Tophanede Merkez Satın alma komisyonunda hazır bulunmaları. (371) (5315)

* * *

Harp Akademisi ihtiyacı için üç bin kilo kırmızı mercimeğe verilen fiat pahalı görül düğünden 5 - 10 - 933 Per şembegünü saat 11,30 dan 12 ye kadar pazarlıkla satın a lınacaktır. Şartnamesini göre ceklerin her gün ve pazarlığa gireceklerin belli saatinde Merkez kumandanlığı Satın alma komisyonunda hazır bu lunmaları. (357) (5300)

* * *

Kuleli Lisesi için 40 takım dahilî elbise 7 -10 - 933 Cu martesi günü saat 15,30 da pazarlıkla alınacaktır. Şerai tini öğrenmek istiyenlerin her gün ve taliplerin belli saat ten evvel teminatlarile Mer kez Satın alma komisyonuna gelmeleri. (354) (5303)

* * *

Kuleli Lisesi için 300 kilo makine yağı 7 - 10 - 933 Cu martesi günü saat 15 te pa zarlıkla alınacaktır. Taliple rin belli saatte teminatlarile Merkez Satın alma komisyo nuna gelmeleri.
(355) (5302)

* * *

Maltepe Askerî lisesi için 21 kalem tabiiyat laboratuvar malzemesi 5 - 10 - 933 Perşembe günü saat 11 den, 11,30 za kadar pazarlıkla sa tın alınacaktır. Taliplerin bel li saatinde Merkez K. Satın al ma komisyonunda hazır bulunmaları. (358) (5299)

* * *

Kuleli Lisesi için 300 adet Ruğan bel kemeri 7 - 10 - 933 Cumartesi günü saat 14,30 dan 15 e kadar pazarlıkla sa tın alınacaktır. Taliplerin bel li saatinde teminatlerile birlik te Merkez Satın alma komis yonuna gelmeleri.
(359) (5298)

Devredilecek ihtira beratı

" Tayyarelerden atılan torpidolarda ve torpidolara ait islahat" hakındaki ih tira için İstanbul Vilâyet Celilesine tak dim edilmiş olan 9 teşrinisani 1929 tarih ve 20480 numaralı müracaatın ihtiva ettiği hukukun bu kere başkasına devir veya icara verileceği teklif olunmakta olduğundan bu hususta fazla malûmat edinmek istiyen zevatın İstanbulda, Bahçekapıda Taş Hanında 43 - 48 numaralarda kâin vekili H. W. Stock Efendiye müracaat etmeleri ilân olunur.
7894 7009

Devredilecek ihtira beratı

" Tayyare kanatlarına ait islâhat" için bir kıt'a ihtira beratı talebini müş'ir 15 Teşrinevel 1928 tarih ve 28644 Vilâyet evrâk numarası ile mukayyet müracaatın havi bulunduğu hukukun bu kere baş kasına devir ve ferağ olunacağı teklif olunduğundan bu hususta fazla malûmat edinmek istiyen zevatın İstanbulda Bahçekapıda Taş Hanında 43 — 48 numaralarda kâin vekili H. W. Stock Efendiye müracaat etmeleri ilân olunur.
(7892) 7007

Umumî Neşriyat ve Yazı İşleri Müdürü ETEM İZZET
Gazetecilik ve Matbaacılık T. A. Ş.