İhracat maddelerimiz için vekâlet mühim kararlar almak üzeredir. Celâl Bey bir tetkik seyahatine çıkacak.

Milliyet

Sahip ve Başmuharriri: Siirt Meb'usu MAHMUT

Fransada buhran devam ediyor. Eski bahriye nazırı M. Sarraut'nun yeni kabineyi teşkil edeceği zannediliyor.

FIATI 5 KURUŞTUR | 8 inci sene No. 2771 | CUMA | 27 TEŞRİNİEVVEL 1933 | Tel: { Müdür: 24318, Yazı işleri müdürü: 24319. İdare ve Matbaa: 24310.

Dostlarımızın yüksek mümessilleri dün coşkun tezahürat arasında şehrimize geldiler ve akşam Ankaraya gittiler

Heyet reisi diyor ki: "Size kardeş Rus ordusunun YENİLMEZ TÜRK ordusuna selâmlarını getirdim,,

Moskovadan gelen Sovyet heyeti ile buradan giden heyetimiz Sivastopolda nasıl karşılandı? — İzmir vapurunda samimî saatler — Boğazda candan karşılanma — Dünkü ziyafet

Misafirler dün akşam Ankaraya hareket ettiler

Rus dostlarımız Aramızda

Sovyet Rusyanın Gazi Türkiyesine selâmlarını getiren mümtaz bir heyet dündenberi topraklarımıza ayak basmış bulunuyor. Heyet dün akşam üzeri cümhuriyetimizin onuncu yıldönümünü kutlulama merasiminde bulunmak üzere Ankaraya gitmiştir. Sovyet Rusya ve Türkiye dostluğu harpsonrası beynelmilel hayatının en eski dostluğudur. Denilebilir ki bu, artık yeni siyaset âleminin bir an'anesi halini aldı. Geçen akşam şereflerine ziyafet verilen Rus tayyarecilerinden biri diyordu ki:

— Milletler arasında en devamlı dostluk, müşkül zamanlarda teessüs eden dostluktur.

Türk - Sovyet dostluğu her iki memleket için de müşkül olan zamanlarda başlamıştır. Komşu Rusya, Çarlık idaresini yıkarak mukadderatına hâkim olur olmaz, harbin başında bu kadar sadakatle yardımlarına koştuğu devletler, memleketi dört tarafından istilâ etmeğe başlamışlardı.

Sovyet Rusya bu dünkü dostlarile boğuşurken, Türk milliyetperverliği de kendi ana yurdunda ayni tecavüze maruz kalmıştı. İşte yeni beynelmilel hayatın eski bir an'anesi halini alan dostluk münasebeti, bu müşkül zamanlarda teessüs etmiştir. Sovyet Rusya, Türk milliyetperverlerine yardım elini uzattı. Millî mücadelenin muvaffakıyete iktiran etmesinde büyük şimal komşumuzun bu yardımının mühim bir âmil olduğu daima her Türkün şükranla tekrar ettiği bir hakikattir.

Bu dostluk o zamandanberi bir çok imtihanlardan geçmiştir. Sovyet Rusya ile Cümhuriyet Türkiyesi beynelmilel hayatın her safhasında daima beraber yürümüşlerdir.

Voroşilof Cenaplarının reisliği altında dündenberi memleketimizde bulunan muhterem heyet azası görmüşlerdir ki haklarında gösterilen kabul, bu nevi ziyaretlerde gösterilmesi taamül halini alan resmiyet çerçevesinden dışarı çıkmış ta iki komşu memleket arasındaki eski dostluğun samimî bir tezahürü şeklini almıştır. Muhterem heyet azası memleketin her tarafında kalpten gelen ayni samimî ve sıcak kabulü göreceklerdir. Bu, Cümhuriyet Türkiyesinde Sovyet dostluğunun siyaset sahnesinden milletin kalbine intikal ettiğini gösterir.

Bu dostluk iki memleketin menfaatlerine uygun olduğu kadar da yakın şarkta sulh ve müsalemeti kâfildir. Sultanların Türkiyesi ile Çarların Rusyası arasındaki siyasî rekabet ve boğuşma asırlarca zaman dünyanın bu tarafını karışıklık içinde bırakmıştı. Sovyet - Türk dostluğundan sonra yakın şarkın siyasî manzarası büsbütün değişti. Binaenaleyh muhterem heyetin onuncu yıldönümünü kutlulayacakları tarihî hâdise, yalnız dost ve komşu bir memleket rejiminin değişmesi değil, yakın şarkta yeni bir devrin başlaması hâdisesidir. O devir ki her iki memlekette yaşayan insanlara sulh, müsalemet, mütekabil saygı ve sevgi getirdi. Her iki millete çalışma ve inkişaf imkânlarını temin etti.

Voroşilof Cenaplarının reisliği altındaki heyetin cümhuriyetimizin onuncu yıldönümünü kutlulama merasiminde bulunmak üzere memleketimizi ziyaretleri, her gün daha samimî bir şekle giren Sovyet - Türk dostluğunu bir kat daha takviye edecektir. Kıymetli misafirlerimize "hoş geldiniz,, derken, onların muhterem şahıslarında dost ve komşu Sovyet Rusyayı selâmlarız.

Ahmet ŞÜKRÜ

Muhterem misafirlerimiz İzmir vapurunun güvertesinden İstanbulu temaşa ediyorlar.

Dostumuz Sovyet hükûmetinin muhterem mümessilleri, emirlerine tahsis edilen İzmir vapuru ile dün sabah saat on birde İstanbula geldiler. Aziz misafirlerimiz, kendi topraklarından pek müstesna tezahürat arasında ayrıldılar. ve bizim kara sularımızın hududundan itibaren çok samimî ve hararetli bir surette karşılandılar. Misafirlerimizi almak üzere İzmir vapurile Sivastopola giden arkadaşımız, bu seyahate ait intibalarını şöyle kaydediyor:

Sivastopolda

Karadenizin enginlerinde, bütün bir gün ve bütün bir geceyi müthiş çalkantılarla geçirdikten sonra salı günü akşamı hava bir parça yatıştı. Fırtına, oldukça hafiflemişti. Fakat, dalgalar İzmir vapurunun yolunu çok kestiği için, gece yarısından evvel, Sivastopola varacağımız pek ümit edilmiyordu. Saat 9,5 ta körfezin başında ilk fener görününce hepimiz güverteye fırladık. Vapur, gitgide yavaşladı. Kendimizi ışıl ışıklı yanan bir şehir karşısında bulduk. Biz, arada bir yanıp sönen bu ışıkları seyerderken, bir motör gürültüsü duyuldu. Siyah bir cisim, vapura doğru yaklaşıyordu. İzmir vapurunu karşılamağa gelen Ukranya ve Krım hükûmetlerinin mümessilleri, bu motörde imişler. Derhal iskele indirildi. Mümessiller vapura alındılar. İzmir vapurundaki heyetimizin değerli reisi Muzaffer Paşa ve ciddan kibar ve liyakatli arkadaşları Miralay Hüseyin Rahmi, Miralay Nuri, Kaymakam Rahmi ve Bahaettin Beyler, mümessilleri karşılayarak salona aldılar. Burada kendilerine muhtelif Türk likörlerinden ikram edildi. İçimizde geceyi vapurda geçirmeği düşünenler çoktu. Fakat, Ukranya mümessilinin ısrarı üzerine hep birlikte, karaya çıkılmasına karar verildi. Vapurumuz, ağır ağır rıhtıma yanaşıyordu. Türk ve Sovyet bayraklarile de

(Devamı 5 inci sahifede)

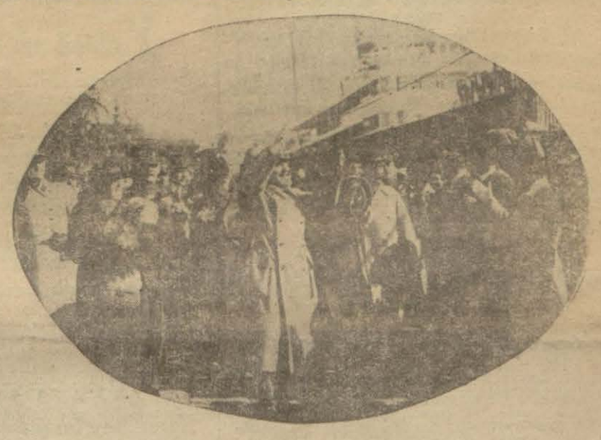

Ceneral Voroşiloff Hz. Galata rıhtımında halkı selâmlıyorlar.

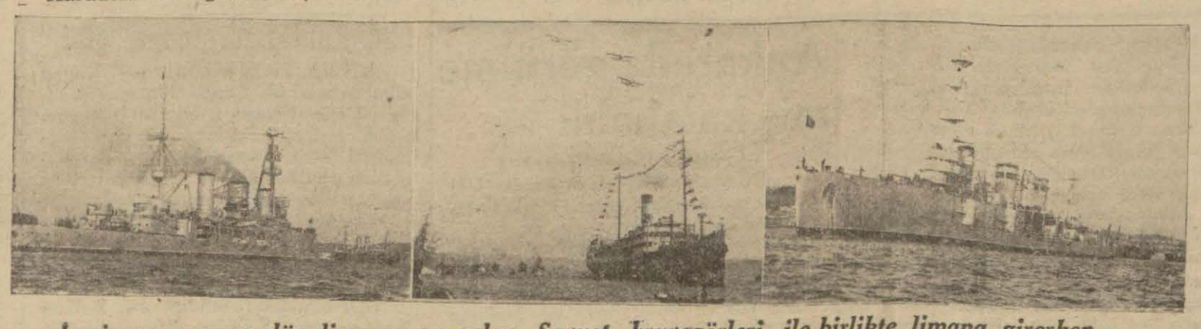

İzmir vapurumuz dün limanımıza gelen Sovyet kruvazörleri ile birlikte limana girerken...

Nafia vekili Fuat B. oldu Hilmi B. istifa etti

Fuat B. Maliye vekilliğini de vekâleten idare edecektir

ANKARA, 26. A. A. — Bir müddetten beri rahatsız bulunan Nafa Vekili Hilmi Beyfendi bugün istifa etmiştir.

Nafia Vekâletine Elaziz mebusu Fuat Bey tayin edilmiştir. Fuat Bey maliye vekilliğini de vekâleten idare edecektir. Hilmi Bey tedavi için Avrupaya gitmek üzre bu akşamki trenle şehrimizden hareket etmiştir.

Fuat Bey

Amerikan ordusunda yeni otomobil ve tayyareler

VAŞİNGTON, 26. A. A. — Harbiye nazareti 10 milyon dolarlık otomobil ve 15 milyon dolarlık da tayyare almak fikrinde olduğunu ilân etmiştir,. Ancak bu mübayaat münhasıran millî kalkınma programını kabul etmiş olan firmalardan yapılacaktır.

Ankarada Görülmemiş Kalabalık

Cümhuriyet merkezi heyecan ve sevinç içinde

Ankara şimdiye kadar görülmemiş bir heyecan ve sevinç içindedir. Caddeler geçilemiyecek bir kalabalıkla dolu-

(Devamı 5 inci sahifede)

Bulgarlar bir heyet Gönderiyorlar

Bulgar Maarif nazırı ile ceneral Markof geliyor

Dost ve komşu Bulgar hükûmeti cümhuriyetin onuncu yıldönümü bayramında Bulgar hükûmeti namına murahhas olarak Maarif nazırı M. Boyaciyef ile Ceneral Markof'u göndermektedir. Muhterem misafirlerimiz bu sabahki ekspersle Sofyadan şehrimize geleceklerdir. Misafirlerimiz Sirkeci garında vali ve belediye reisi Muhittin Bey, Bulgar sefaret ve konsolosanesi erkânı tarafından karşılanacaklardır.

Misafirlerimizin istirahatleri için Perapalasta daireler hazırlanmıştır. Bulgar nazır ve cenerali bu akşamki trene bağlanacak olan hususî vagonla Ankaraya gideceklerdir. Bulgar sefiresi de bu vagonla Ankaraya gidecektir,.

YENİ BİR İNKILÂP

Köylü kadınlar muhtar oluyor - Af kanunu çıktı

Mecliste iki kanun kabul edildi

Dün Mecliste münakaşalar oldu - Dahiliye vekili ve Recep B.in nutukları-Af kanunu-İtirazlara cevap

ANKARA, 26 (Telefonla) — Büyük Millet Meclisi bugün iki celse akdetmiştir. Birinci celse ruznamedeki maddelerin müzakeresine hasredilmiş ve bir buçuk saatlik bir fasıladan sonra saat on altıda Kâzım Paşanın reisliğinde tekrar toplanarak iki mühim kanun lâyihasının müzakeresini yapmıştır. Türk hayatında erkeği ile birlikte her hizmeti ifa eden kadınlarımızın köy muhtarlığına ve ihtiyar heyeti azalığına intihap olunmaları gibi büyük bir gayeyi temin eden ve köy kanununda tadilât yapılmasına dair olan lâyihanın müstaceliyetle müzakeresine karar verilmiş ve bu münasebetle ilk sözü alan Dahiliye Vekili Şükrü Kaya Bey kısa ve veciz bir nutukla inkılâbımıza yeni ve şerefli bir inkılâp daha ilâve eden bu yeni kanunun maksat ve mânasını izah etmiş ve alkışlanmıştır.

Recep Bey

Müteakıben Halk fırkası umumi kâtibi Kütahya mebusu Recep Bey

(Devamı 2 inci sahifede)

150 mahkûm, 400 kadar mevkuf tahliye edilecek

Af kanunundan İstanbulda istifade edecek mevkuf ve mahkûmlar kaç kişi?

Metni dün gazetelerde neşredilen af kanunu dün hapishane ve tevkifhanede en heyecanlı mübahase ve münakaşa mevzuu olmuştur. İstanbul hapishanesinde 700 küsur mahkûm, tevkifhanede de gene bu kadar mevkuf vardır. Üsküdar hapishanesindeki 250 mahkûm ile 18 mevkuf bu yekûna iblâğ edilince İstanbuldaki mevkuf ve mahkûmların adedi bin yediyüzü geçmektedir, af kanununun bu bin yedi yüz kişi arasındaki münakaşa mübahasesinin ne kadar heyecanlı olduğunu tahmin etmek pek kolaydır.

Af kanunu henüz müddeiumumiliğe tebliğ edilmemiş olduğu için tatbikı etrafında harekete geçilememiş, yalnız ihzari bazı faaliyetler yapılmıştır. Bu yapılan istihzarat dosyaların tasnifinden ve aften istisna edilen kaçakçılık mahkûmları ile zimmet, ihtilâs irtikâp, irtişa ve müzayedeye fesat karıştırma işlerinden mahkûm olanların evrakının tarifinden ibarettir. Hapishanede 150 den fazla kaçakçılık mahkûmu 23 kadar da mevkuf vardır. İrtikâp irtişa ve buna mümasil

(Devamı 4 ncü sahifede)

Üç bin izci dün iki trenle Ankaraya gitti

Her yerde hazırlık bitirilmek üzeredir

İzci kızlar dün Ankaraya gitmek üzere vapurda...

Ankaradaki geçit resmine iştirak edecek olan İstanbul izcileri ve Üniversite talebesi dün akşam iki hususî trenle Ankaraya hareket etmişlerdir. Trenler saat 8,5 ta kalkmıştır. Üniversite ve yüksek mektepler namına 150 talebe, muhtelif mektepler izcilerinden üç bin izci Ankaraya gitmiştir. İstanbuldaki hazırlıklar bugün de devam edecektir. Kutlulama komitesi bugün de içtimalarına devam edecektir.

Ankaardaki büyük kutlulama komisyonu riyasetinden dün müstacel bir telgraf gelmiştir. Bu telgrafta, İstanbulda bayram için neler yapıldığı-bayramdaki merasimler, halkın heyecanı, vesaire için mufassal bir rapor istenmetkedir. Bayram ertesi muhtelif makamlar bu husustaki raporu hazırlaycaklar ve Ankaray agönderilecektir.

Ziraat Bankası önünde madalya almak için..

Askerî müzede canlı bir tablo

Cümhuriyet bayramının üç gününde

(Devamı 5 inci sahifede)

Köylü kadınlar muhtar oluyor

(Başı 1 inci sahifede)

hükümetin bu yolda attığı adımı takdir ve şükranla yadetmiş, cümhuriyet Türkiyesinde Türk kadınına verilen haklı mevkiin bir tahlilini yapmıştır. Lâyihanın birinci maddesi müzakere edilirken Gaziantep mebusu Reşit Bey (İhtiyar meclisi) tabirine itiraz etmiş, genç kadın ve erkeklerin da dahil olabileceği böyle bir meclise verilen adın değiştirilmesini istemiştir. Alkış ve tebessümlerle karşılanan bu itiraza Şükrü Kaya Bey cevap vererek ezcümle edmiştir ki:

— Bu tabirde (ihtiyar), (genç) in mukabili değildir. Muhtariyetten gelir. Köylerin kendilerine göre muhtar bir idareleri vardır. Biz tabirin yerine münasip başka bir tabir bulamadık. İleride münasibini bulunca değiştiririz.

Lâyihanın diğer maddeleri sıra ile görüşüldü ve heyeti umumiyesi reye konarak alkışlar arasında kabul edildi.

Bundan sonra kürsüyü işgal eden Afyon mebusu Ali Bey af lâyihasının müstaceliyetle müzakeresini teklif etmiş ve kabul edilmiştir. Lâyihanın heyeti umumiyesi üzerinde söz alan Denizli mebusu Emin Arslan Bey bazı sabıkalıların aften istifade etmelerinin memleketin umumî emniyet ve huzurunu ihlâl edip etmiyeceği noktasına işaret etmiş ve bu hussutaki endişelerine hükûmetin cevap vermesi ricasın da bulunmuştur. Dahiliye vekili Şükrü Kaya Bey cevabında kanunun endişe edecek tarafı olmadığını tebarüz ettirerek bu kanunun bir umumî af kanunu değil, sadece af kanunu olduğu nu söylemiştir.

Müteakiben maddelerin müzakeresine geçilmiştir. Adliye encümeni mazbata muharriri Salâhattin Bey her maddenin müzakeresinde lâzım gelen izahatı vermiştir.

Sekizinci madde görüşülürken söz alan Urfa mebusu Ali Saip Bey yüz ellilikleri aften istifade ettirmediği için hükûmete teşekkür ederek edmiştir ki:

— Fakat bunlarla İzmir suikastçilerini mükayese edeceğim. 150 likler bir vatanı öldürmek istediler. Suikastçılar ise dünya kurulalıdan beri misli görülmemiş bir millet reisini öldürüp vatanı öldürmek istediler.. Bunlar ne yüzle dönecekler, ne yüzle karşımıza çıkacaklar. Tarihte böyle suikastçılar affedilmiş midir. Bir affi umumi olsaydı, ,bir şey söylemezdim. 150 likleri affetmeyip bunları affetmek doğru değildir. Ne onlar, ne de bunlar. Bunu istemek bu vatanın ve bu toprağın hakkıdır.

Şükrü Kaya Bey Ali Saip Beyin içtiâ salonunda taraftar bulan bu itirazına cevabında demiştir ki:

"Tarihte vatana suikastedenler mahkeme tarafından cezalarını görmüştür. Affını istediğimiz şahıslar büyük cezaya duçar olmuş insanlar değildirler. Azami ceza müddetlerinin on senedir. altı senesi esasen geçmiştir. Bununla beraber arkadaşları büyük şefim büyük Gazinin bu hususta ki merhametini de gözönüne almak lâzımdır. Bizzat kendi şahsına yapılmış suikastın affedilmesi arzusunu öteden beri izhar etmekteler idi. Ve bunu hükûmetten istemişlerdir. Binaenaleyh Büyük Şefin kendine has olan bu büyük âtifetini kabul etmenizi rica ederim.

Bu izahattan sonra müzakereye devam edilerek af kanunu kabul olunmuştur.

Kanunun ana hatlarına göre: kanunun ferî ceza veya para cezasıyle birlikte yahut yalnız olarak yukarı haddi beş seneyi geçmiyen hürriyeti Bağlayıcı bir ceza ile veyahut yalnız para cezasiyle cezalandırdığı suçlardan dolayı maznun bulunanlar hakkında takibat yapılmayacaktır. Üç seneyi geçmiyen hürriyeti bağlayıcı bir ceza veya para cezasiyle mahkûm olanlar ferî cezalara da şamil olmak üzere affedilmetkedir. Hükmedilmiş veya edilecek olan on seneden fazla cezaların beş senesi indirilmektedir. Şu kadar ki geri kalan ceza mikdarı yedi seneden aşağı olmaz. Müebbet kalebentliğe mahkûm olup ta ceza kanununun 588 inci maddesi ile cezaları sürgüne çevrilenlerin cezaları on seneye ve muvakkat kalebentlik cezasiyle mahkûm edilen mefsuh terakkiperver fırkası mensupları ve distelcularla İzmir suikastı mahkûmları affolunmuştur.

Zimmet, ihtilâs, irtikâp ve irtişa, müzayede ve münakasaya fesat karıştırmak ve kaçakçılık fiillerinden birile maznun veya mahkûm olanlar, hırsızlıktan mükerrer ve diğer cürümlerden her hangi birile ikiden fazla mahkûm olanlar, Türk ceza kanununun 10 uncu babının ikinci faslında yazılı yağmaya, yol kesmeğe ve adam kaldırmağa müteallik suçlardan birile maznun veya mahkûm olanlar Türk ceza kanununun 271 inci maddesine ve 449 uncu maddesinin 2 numaralı bendinde yazılı cürümlerden birile maznun veya mahkûm olanlar devlet hizmet ve müessesatında istihdam edilmemelerine dair karar verilenler bu kanunun hükümleri haricinde bırakılmaktadır. Âli karar heyetince intaç edilmiyen evrak devlet şûrasına tevdi ve mülkiye dairesince altı ay içinde 1289 numaralı kanun dairesinde tetkik olunarak karara bağlanacaktır. Hilâfetin ilgasına ve Osmanlı hanedanının Türkiye cümhuriyeti memleketi haricine çıkarılmasına dair olan 431 numaralı kanunda yazılı eşhas ile Lausanne muahedenamesile merbutu affı umumî protokolunda istihdaf edilen 150 şahıs affedilmemiştir. Bundan maada kanunun af hakkındaki hükümleri 28 temmuz 1933 tarihinden sonra işlenmiş olan cürümlere şamil değildir.

Kanunun heyeti umumiyesi kabul edildiği zaman saat (17) yi 38 geçiyordu. Millet Meclisi bir teşrinisani günü saat on dörtte toplanacaktır.

Kabul edilen diğer kanunlar

ANKARA, 26, A. A. — B. M. Meclisi bugün üçünü iki celse yapmıştır.

Esat Beyin riyaset ettiği birinci celsede devlet memurları maaşatının tevhit ve teadülü hakkındaki kanunun yedinci maddesinin son fıkarsının ve askerî memurlar kanununun dördüncü maddesinin tefsiri hakındaki bütçe encümeni mazbataları tasvip edilmiştir.

Hudut ve sahiller sihhat umum müdürlüğünün 1933 senesi bütçesinin fasıl ve maddeleri arasında beş bin liralık münakale yapılması ve iki bin liralık munzam tahsisat verilmesi hakkındaki kanun ile dört zabit ve beş nefere verilecek olan iki bin üç yüz lira para mükâfatının 933 bütçesinin mütekait dul ve yetim maaş ve tahsisatları foslıdan tesviyesine dair kanun lâyihaları ve Ankaradaki Afgan sefareti binasının Afgan hükûmetine temlik edilmesine dair kanun kabul edilmiştir.

Reis Kâzım Paşa Hazretlerinin riyaset ettiği ikinci celsede köylerde heyeti ihtiyariye intihabatında kadına seçmek ve seçilme khakkının verilmesi için köy kanununun 20 ve 30 uncu maddelerinin değiştirilmesi hakkındaki kanunun müstaceliyetle ve tercihan müzakeresi kabul olunmuştur.

Dahiliye vekilinin nutku

Bu münasebetle söz alan Dahiliye Vekili Şükrü Kaya Bey demiştir ki:

Türk kadını

Ttasvibi alinize arzolunan bu kanun lâyihası Türk inkilâp ve Cümhuriyetinin yürümekte olduğu esaslı temellerden birine konulan yeni bir taştır. Türk kadını tarihin ilk devirlerinden beri daima faziletin, cesaretin, şecaatin ve ayni zamanda yurt sevgisinin sıcak bir kaynağı olmuştur. Eğer Türk çocukları tarihte büyük şerefler kazanmışlarsa ve diğe rmilletle rarasında serefruz olmuşlarsa ,emin olunuz ki bu, ana kucağında aldığı terbiye sayesinde olmuştur. Eğer Türk çocuğu zinde ve sihhatli ise, güçlü ve kuvvetli ise emin olunuz ki bu, anasının damarlarında cevelan eden kanın temizliği ve terbiyesinin sağlamlığındandır.

Eğer Türk çocuğu tarihte en yüksek seciyeli bir insan olarak tanınmışsa, eğer Türk çocuğu dünyada en yüksek insaniyetperver olarak tanınmış emin olunuz ki ana kucağında aldığı şefkatten mülhem olmuştur.

Türk kadınının mezayasını saymak malûmu ilm kabilinden bir şey olur. Kendisi evinizin müdürüdür.

Köyde de köy iktisadiyatının müdürü odur. Her hangi bir köye gideseniz en evvel karşınıza köyün iktisadiyatını idare edenin kadın olduğunu görsünüz. Kadına evinde olduğu gibi, belediyelerde olduğu gibi köylerde de idare hakkını vermek bir vazifedir. Köyde muhtar olmak ve muhtar intihap etmek hakkını vermekle kendisine karşı şükran eseri gösetrmiyoruz.

Kendisinin zaten ve tabiaten haiz olduğu hakkını kanunen ifade etmiş oluyoruz. Bu köy kanunu hakkında gstereceğimiz alâka, yenilik Türk kadını için şurada dikdiğimiz abideden daha güzel, daha insani bir abide olacaktır. Heyeti umumiyesi Türk kadınına köylerde de haklarını veren bir kanundur.

Teferruata girişildiği vakit başka malûmat istenilirse arzederim. (alkışlar.)

Recep Beyin nutku

Müteakiben söz alan C. H. Fırkası kâtibi umumiyesi Kütahya mebusu Recep Bey: "Büyük günler yaşıyoruz" diye söze başlamış ve onuncu Cümhuriyet bayramının yıl dönümünde umumi heyecanımızın nasıl isba haline geldiğini anlatarak bu büyük günler içinde hükûmetin Meclise böyle bir teklif getirmiş olmasını büyük saygı hissiyle takdir etmiştir.

Recep Bey, büyük ilerleme yolunda gidişimizin nasıl bir safhasına ayak atmış olduğumuzu ifade için, Cümhuriyet halk fırkasının büyük inkilâp hareketleri içinde tabikettiği saf halar ıhatırlataark hulâsatan demiştir haları hatırlatarak hülâsatan demiştir:

"İnkilâba girdiğimiz günden beri, Türk kdını bir defa erkekler de dahil olduğu halde bütün Türk vatandaşları arasında müsavi, şerefli vatandaşlık hakkını almıştır. Ondan sonra, imperatorluk ve ondan evvelki devirlerde Türk kadınını adeta cemiyetin talî ferdi yapan geri telkkileri tashih edecek esaslar konmuştur.

Türk kanunu medenisi ,Türk kadınına cinsiyet farkından başka cemiyetin kendisine baktığı aykırı ve eksik gözü düzeltecek temelleri yerine getirmiştir. Kanunu medeniden sonradır ki Türk kadını cemiyet içerisinde kendi erkek vatandaşlarının müsavi hakkına, müsavi şerefine vasıl olmuştur. Yani Türk kadını, ailede ve cemiyette, yuvada ve heyeti umumiyede kendisine cinsiyetinin verdiği geri telâkkilerin ağırlığı altında kalmak külfetinden ancak Cümhuriyet devrinde kurtulmuştur.

Bunun neticesi olaark Türk kadını çocuk yaşında, reşit olan yaşta erkek vatandaşlarla beraber okumak, beraber yetişmek, istikbalin Türk vatandaşına tahmil ettiği vazifeleri beraber yüklenmek için enstitülerden ve bütün tesislerden müsavi hakla istifade etmiştir. Üniversitenin her fakültesi ,bütün mektepler, her gün yüzde nisbeti artan kız çocuklar ve kadın vatandaşlarla dolmaktadır. Hatta Cümhuriyetin onuncu yılını yaşadığımız bu senenin gözle görülebilen umumî manzarasına bakarsak hakim ve avukat olarak mahkemelerde, doktorlukta ve laburatuvarlarda, ilim müesseselerinde hasılı bütün tesislerde kadın vatandaşın kendi şerefiyle erkek vatandaşlarla beraber yanyana kolkola müsavi hakla vazife almış olduklrını görürüz.

Bir safha daha ileriye arkadaşlar, Cümhuriyet devrinde kadın intihabata iştirak hakkın ıfilen kazanmıştır. Vazı kanunun çekerdeği olan C. H. Fırkası bugünkü idaresiyle Türk kadınına belediye intihaplarında erkek vatandaşleriyle beraber rey vermek hakkını tanımakla idarî, siyasî bir vazifeye sahip olma knoktasından bir çok memleketlerde olmıyan büyük bir hakkı filen vermiş bulunuyor.

Arkadaşlarım, belediye intihabı demek, Türk kadın vatandaşlarının yalnız şehir ve kasabalarda oturanların kendi oturdukları şehrin idaresinde ait olan tesisleri ve kararları filen ifa edecek bir vazife ve role sahip olması demektir. Bugün köylerde oturan Türk kadınlarına da kanunda yazılı hakları fili surette vermiş bulunuyoruz. Teklif edilen kanun Türkiyede köy kadınlarına dahi bir iki sene evvel şehir kadınlarına verilmiş olan hakkın verilmesinden ibarettir.

Recep Bey Türk kadının yüksek meziyetlerine temas ederek bilhassa köylü kadınlarımızın köyün iktısadî ve içtimaî hayatında filen tesirini gösteren bir unsur olduğunu ve hiç bir devrin telâkkileri köy kadınımızı hayat üzerindeki bu nüfuzunu göstermekten filen menedememiş bulunduğunu anlatmış ve demiştir ki:

Türk kadının içtimaî, idarî, aileye ait medenî hukuka iştirak hakkını bundan evvelki kanunlarla tanımış bulunuyoruz. Ancak mebus olmak ve mebus intihap etmek hakkı noktasından biraz geri kalmış oluyor. Tabii bu da B. M. Meclisinin ve onun çalışmasına yardımcı olan mekanizmaların zamanında yapacağı tetkiklerden sonra varacklrı netice ve krara tâbi olacaktır. Biz bu meclisin büyük bir ekseriyetini teşkil eden C. H. fırkası düşünceleri noktai nazarından esasen Türkiyede kadının mebus olmak hakkını prensip olarak babul etmiş bulunuyoruz. Yalnız onun zamanını ve derecesini tensip ve tesbit için vazii kanunun koyacağı hükümleri beklemek lâzımdır.

Recep Bey fırka programının bir maddesini hatırlatarak kadınlarımızın belediye intihaplarında geçirdikleri tecrübe devresinden sonra kadınlarımızın belediyelerde gösterdikleri muvaffakıyetler gibi köy kadınlarının diğer sahada göstecekleri muvaffakıyetlerin heyeti mecmuasına istinaden siyasi intihaplarda mebus intihap etmek ve edilmek hakkını kendilerine vermek fırkamızın ve meclisin vazifesi olacağını ilâve etmiştir.

HARICI HABERLER

Keşin Adası kimin?

İngiltere ile İran arasında bir ihtilâf çıktı

TAHRAN, 26. A. A. — Tas ajansı bildiriyor:

İngiliz bahriye makamatı Basra körfezinde bulunan Keşim adasında bir İran gümrük muhafızını tevkif etmiştir. İran hükûmeti bu tevkif hadisesini derhal protesto etmiştir. İngiltere hükûmeti protestoya verdiği cevapta mezkûr adanın İngiltereye ait olduğunu ve binaenaleyh gümrük muhafızının adanın statükosunu ihlâl ettiğini bildirmiştir.

İran hariciye nazırı, İngilterenin cevabını mecliste şiddetle tenkit ederek İngilterenin ileri sürdüğü delilin İranı hayrette bıraktığını söylemiş ve demiştir ki:

"İngiliz makamati bu ada muhitinde tehakküm göstermekte ve İranın hukuku hükûmranisini icra etmesine mani olmak tadır. Bu adanın muhiti itiraz kabul etmez şekilde İran topraklarının bir cüzüdür. İran hükûmeti bu muhit üzerinde İngilizlerin hiç bir temellük hakkını tanımıyacaktır."

Gübada halâ sükûnet yok

LA HAVANE. 26. A. A. — Bir Amerikan muhribi, Cuba grevcileri tarafından Amerikalı bir şeker fabrikası müdirinin esir edilmiş olduğu Antilla'ya hareket etmiştir.

Kuba kabinesi reisicümhura müşterek istifasını vermiştir. Reisicümhur meseleyi muallakta bırakmıştı. Müşarünileyh siyaî fırkaları bir yarı parlâmento hükûmeti etrafından uzlaştırmaya çalışmaktadır.

M. Titulesco Belgratta

İstasyonda merasimle istikbal edildi

BELGRAD, 26. A. A. — Avala ajansı bildiriyor:

Romanya hariciye nazırı M. Titülesco dün gece saat 21 de Atinadan buraya gelmiş ve istasyonda hariciye nazırı M. Yevtiç, hariciye nazareti erkânı ve Çekoslovakya, Bulgaristan ve Yunan sefirleri tarafından karşılanmıştır.

Munihte tevkif edilen

LONDRA, 26. A .A. — Munich'de Noel Pnter isimli gazetecinin tevkif edildiği ve Almanların İngiliz başkonsolosunun gazeteciyi görmesine müsaade etmedikleri haberi hariciye nezaretine teyiden bildirilmiştir.

İngiliz başkonsolosu görüşmek talebinin reddi meselesini İngiltere elçisine bildirmiştir.

Alman ediplerinin Hitlere tazimleri

BERLİN, 26. A. A. — Volff ajansından:

88 alman edibi, başvekili Hitlere yazdıkları bir mektupta kendisine tazimlerini ve sarsılmaz sadakatlerini bildirmişlerdir.

Bir Alman tayyaresi düştü

BERNE, 26. A. A. — Bir sivil Alman tayyaresi Zurich civarında yere düşmüştür. Tayyareciler ölmüştür.

M. Sarraut yeni kabineyi teşkile çalışıyor

Görünüşe nazaran muvaffak olacak

M. Lebrun tarafından davet edilmiş olan istifa eden kabinenin bahriye nazırı M. Albert Sarraut, Cümhurreisinin sarayından çıktıktan sonra gazetecilere, M. Lebrun'ün yeni kabine teşkilini kendisine tevdi ettiğini bildirmiştir.

M. Sarraut, kat'i kararını vermeden evvel, dostlarına müracaat edip fikirlerini alacağını söylemiş ve demiştir ki:

— Vaziyet birbirilerine sıkı bir surette bağlı telâkki ettiğim mali ve iktisadi ve siyasi sahalardaki bütün salahiyettar fikirleri etrafıma toplayabilmek için oldukça ciddi görünüyor.

Bu itibarla M. Sarraut oldukça geniş mikyasta müracaatlarda bulunacaktır.

Elysee sarayını terkeder etmez M. Sarraut resmî ziyaretlere derhal başlamıştır. Evvelâ ayan ve meb'usan meclisleri reislerini ziyaret etmiştir.

Riyaseticümhur şu tebliği neşretmiştir:

— M. Lebrun saat 14 te M. Albert Sarraut'yu çağırmış, kendisinden kabine teşkilini istemiştir. M. Sarraut bu vazifeyi kabul etmiştir.

PARİS, 26. A. A. — Havas ajansından:

M. Sarraut'nun kabineyi teşkil teklifini kabul ettiğine dair riyaseticümhur tarafından neşredilen tebliğ şimdi tashih edilmiştir. Binaenaleyh, M. Sarraut kabineyi teşkil etmeği değil, fakat gazetecilere verdiği beyanatta söylediği gibi dostlarına müracaat edip fikirlerini almağı kabul etmiştir. Kat'i cevabı bu müracaatlerin neticelerine bağlıdır.

Ayan azaları alelumum, M. Sarraut'nun bu işe seçilmiş olmasını memnuniyetle görüyorlar ve muvaffak olacağını ümit ediyorlar. Meb'uslar da M. Sarrautnun intihabını gayet eyi buluyorlar.

M. Sarraut radikal sosyalistlerle, 1926 senesinde Poincarenin millî ittihat kabinesi zamanındaki teşriki mesaisini unutmamış olan mütedil cümhuriyetçilerden mada bütün diğer fırkalar tarafından da sevilmektedir.

Meb'uslar alelumum M. Sarraut'nun arzu ettiği takdirde merkez cümhuriyetçileri tarafından kolayca yardım göreceğini takdir ediyorlar, fakat millî bir temerküz formülü ihtimalinin arzedeceği güçlükleri de kabul ediyorlar.

Ankarada görülmemiş kalabalık

(Başı 1 inci sahifede)

dur. En uzak ve küçük otellerde bile boş bir yatak kalmamıştır. Herkes mağazasını ve evini ampul ve bayraklarla Gazinin resimlerile süslemekte, biribirine rekabet etmektedir. Ortalık daimî bir kaynaşma içinde, her dükkân, her duvar yüksek komisyonun yüz binlerce adet olarak bastırdığı afiş ve vecizelerle süslenmiştir.

İstasyon caddesine yukarıdan aşağı sağlı sollu yaptırılan tahtalara da bunlar yapıştırılacaktır.

Fırka binasının önünde ve ana caddelerde çok mükemmel taklar inşa ettirilmiştir. Şehrin ana caddelerinde karşılıklı olarak dikilen elektrikle süslü direklerin arasına beyaz zemin üzerine kırmızı yahut kırmızı zemin üzeri beyaz yazılarla yazılmış ve elektrik ziyalarına arzedilecek vecizeler asılacaktır. Bütün fırka ocakları ve müessesatına fırka bayrakları tevzi edilmiştir.

Koşu mahallinde yapılan resmi geçit yerindeki tribünler dördüncü derecelerdeki memurlara, gazetecilere ve malûl gazilere hasredilmiştir. Halk için geniş bir saha bırakılmıştır.

Bayram akşamı fırka tarafından Ankarapalasta bir balo, ordu evinde zabitana mahsus bir balo ve Halkevinde de halkevi mensuplarına mahsus bir balo verilecektir.

Binlerce halk bu balolar için hazırlanmaktadır. Hâkimiyeti milliye meydanında Saman pazarında ve Hamam önündeki serbest halk kürsülerinde bayramın ikinci günü sabahtan itibaren hatipler nutuk vermeğe başlıyacaklardır.

Nutuk vermek üzere binlerce vatandaş müracaat etmiştir. Bu zevattan maada vekâletler mümessillerile Maarif talim ve terbiye heyeti de vekâletlerinin 10 sene zarfındaki faaliyetlerini bu kürsülerden halka bildireceklerdir.

Hariciye kâtibi umumisi Numan Rifat Bey millî emniyetin dış cephesi hakkında bayramın ikinci günü Hâkimiyeti milliye meydanında bir nutuk irat edecektir.

Yüz binlerce afiş ve marş, risale ve sair matbuaların halka tevziine başlanmıştır.

Sovyet dostlarımız için de Millet Meclisinin aşağı tarafında ve dört yol ağzında 3 yazmadan mürekkep kübik ve gayet zarif mükellef bir tak yapılmıştır. Bu takın üzerine Rusça yazılacak cümle misafirlerimize samimi dostluğumuzu ifade edecek bir manada olacaktır. Hülâsa Ankaranın her günlük vaziyeti tamamen değişmiştir. Büyük bir kalabalık, büyük bir kaynaşma ve heyecan içinde büyük bayrama hazırlanmaktadır.

SON DAKİKA

"İnandılar, döğüştüler, öldüler, bıraktıkları emanetin nöbetcisiyiz,,

Fırka İsimsiz asker abidesine çelenk koyuyor

ANKARA, 26 (Telefonla) — Onuncu Cümhuriyet bayramının birinci günü merasimle Dumlupınardaki isimsiz asker âbidesine konmak üzere Cümhuriyet Halk fırkası merkazi bir çelenk yaptırmış ve çelenk bugün öğle trenine bağlanan ayrı bir vagonla Afyon Karahisara gönderilmiştir. Merasimi Afyon Karahisar fırka idare heyeti idare edecektir. Çelengin üzerinde, aynen şu cümle yazılıdır: "İnandılar, dövüştüler, öldüler. Bıraktıkları emanetin nöbetçisiyiz."

Hazineye ait alacakların affı

ANKARA, 26 (Telefonla) — Hükûmet bugün Millet Meclisine hazineye ait bazı alacakların affi hakkında bir kanun lâyihası takdim etmiştir. Bu lâyiha esaslarına göre vefat eden kara, deniz, hava ve jandarma zabitanı ve askeri memur ve küçük zabitlerile efradın 29 Teşrini evvel 933 tarihine kadar geçmiş müddet zarfında vazifei askeriyelerinin ilgasından tevellüt edip te eyta n ve eramilin de tahsili lâzım gelen borçları vasıfları yukarıda yazılı muvazzaf ve ihtiyat ve mütekait zabitan ve askerî memurların zabitlerle efradın ayni tarihine kadar vazifei askeriyelerinin ipkasından doğan borçları affedilecektir.

Yugoslav gazetecileri yola çıktı

BELGRAT, 26 (A.A.) — Avala Ajansı bildiriyor: Türkiye cümhuriyetinin onuncu yıldönümü bayramında bulunmak üzere dün akşam 12 Yugoslavya gazetecisi Ankaraya hareket etmişlerdir. Bu gazeteciler Belgrat, Zagrep, Saraybosna, Üskûp ve diğer mühim şehirlerin en ileri gelen gazetelerini temsil etmektedirler. Bu gazetecilerin arasında Bosnahersek müslüman ıslahatçısı meşhur muharrir Hanse Humo da vardır

Cenupta yakalanan kaçakçılar

ANKARA, 26 (A.A.) — Birinci Teşrinin son haftası içinde cenup hududunda 38 kaçakçı vakası olmuştur. Bu vakalarda ikisi ölü olmak üzere 31 kaçakçı ve biri ölü 32 kaçakçı hayvanı ile 600 kilo gümrük kaçağı 550 kilo inhisar kaçağı, 800 defter sigara kâğıdı 2 tabanca ve bir silâh yakalanmıştır.

İzmir takımı galip geldi

ANKARA, 26. A. A. — Türkiye futbol şampiyonasının ikinci musabakası bugün yine Gazi maullim mektebi sahasında ve keşif bir kalabalık huzurunda İzmir ve Diyarbekir şampiyonları arasında yapıldı. İzmir spor takımı 7 - 0 musabakayı kazandı.

Yeni kanunlar cumartesi günü meriyete girecek

ANKARA, 26 (Telefonla) — Köy kanunundaki tadilâta dair olan kanun ile af kanunu Resmî Gazetenin cumartesi nüshasında neşredilecektir. Her iki kanun ayni gün meriyete girmiş olacaktır. Bu kanunlar bu akşam Reisicümhur Hazretlerinin âli tasdiklerine iktiran etmiştir. Af kanunundaki para cezasından maksadın belediye varidatına dahil olan para cezaları hariç umumî veya hususî kanunlarında yazılı olan hukuku âmme para cezaları olduğu kanunun onuncu maddesinde tasrih olunmuştur.

Ruşen Eşref Bey Ankarada

ANKARA 26 (Telefonla) — Mısırdan avdet etmekte olan Ruşen Eşref Bey bu akşam Konyada kalmıştır. Yarın otomobil ile Konyadan şehrimize gelecektir.

Adliye vekili rahatsız

ANKARA, 26 (Telefonla) — Adliye vekili siyatikten rahatsız olduğundan bugün Meclis içtimaına iştirak edememiştir.

Balkan haberleri

M. Zaimis Viyanaya gitti

ATİNA, 26 (Milliyet) — Yunan cümhur reisi M. Zaimis dün senelik tedavisi için Viyanaya hareket etmiştir. Dahilî vaziyetin intizamsızlığından dolayi M. Zaimis memleketinden gaybubetinin müddetini mümkün mertebe azaltacaktır. Gaybubeti esnasında reisicümhur vazifesini nazırlar meclisi ifa edecektir.

Balkan konferansı

SOFYA, 26 (Milliyet) — Balkan Konferansının Selânikte 5 teşrinisanide toplanması takarrür etmiştir.

Bulgarlar bu konferansa Gospodin Yanko Sakızov, profesör Petko Stoyanov, profesör G. Genov, mühendis Z. Bojkov, doktor Ivan Penakov, doktor B. Petkov, Hr. G. Popov, G. Keremenski, ihtiyat yüksek zabitandan Al. Gançev, doktor Jv. Sakızov ve Boris Dâkov dan mürekkep bir heyet gönderiyor.

Bulgar heyeti 2 — 3 teşrinisanide buradan hareket edecektir.

M. Venizelos, hükûmeti ittiham ediyor

ATİNA, 25 (Milliyet) — Muhaliflerin Meclis mesaisine ademi iştirakleri dolayısile M. Venizelos mecliste söylediği bir nutukta hükûmete karşı ağır ittihamlarda bulunmuştur. M. Venizelos hükûmetin tatbik etmekte olduğu tethiş usulünden ve kanun haricindeki hareketlerden şikâyet etmiştir.

Plastıras harekâtına iştirak eden zabitler

ATİNA, 25 (Milliyet) — Ayan meclisinin dünkü içtimaında Plâstiras harekâtında methaldar olan zabitlerin teaküde sevki hakkında hükûmetin hazırladığı kanun lâyihası müzakere edilmiştir. Müzakere hararetli olmuş, hükûmete mensup aza ile muhalif aza arasında şiddetli münakaşalar yapılmıştır. Neticede lâyiha reye konmuş ve ekseriyet olmadığı için reddedilmiştir. Muhalifler bu neticeyi alkışlamışlardır.

Celâl B. bayramdan sonra tetkike çıkacak

ANKARA, 26 — Üzüm, incir, buğday, tütün, pamuk, arpa, zeytinyağı gibi başlıca ihracat maddelerimiz hakkında yeni ve mühim kararlar verilmek üzeredir. İktısat Vekâleti, esaslı tetkiklere istinaden bu maddeler hakkında ayrı ayrı raporlar hazırlıyor. Raporlar bayrama kadar hzırlnacaktır.

İktısat Vekili Celâl Bey bayramdan sonra Anadoluda bir tetkik seyahatine çıkacaktır. Celâl Bey evvelâ İzmire uğrıyacak, İzmir ve havalisindeki çiftçi ve müstahsilin dertlerini dinliyecektir. Bu temasın neticeleri burada hazırlanan rapor muhteviyatlarile karşılaştırılacak, ihtiyaç tam mânasile tesbit edilecektir. İktısat vekâleti buna göre lâzım gelen hattı hareketi ittihaz edecektir.

Yunanistanın haricî borçları

ATİNA, 24 (Milliyet) — İngiliz hâmillerinin Yunan tekliflerini reddetmeleri üzerine nazırlar meclisi dünkü celsesinde memleketin mali vaziyeti tetkik edilmiştir. Maliye nazırı M. Loverdonun teklifi üzerine nazırlar meclisi vaziyeti kolaylaştırmak için hâmillere yüzde 35 vermeği kabul etti. Bunun üzerine Yunan hükûmetinin bu kararı hâmillere tebliğ olunması Londra sefirine telgrafla bildirilmiştir.

Bir casus

BELGRAT, 25 (Milliyet) — Avusturya - Macaristan ordusu sabık ihtiyat zabitlerinden Lui Miliç casuslukla ittiham olunarak bugünden itibaren muhakeme edilmeğe başlanmıştır.

Komitacılar

ATİNA, 25 (Milliyet) — Burada Vreme gazetesinden bildirildiğine göre, yakalanan Bulgar komitecisi Voden'e getirilmiştir. Bu adamın yüksek rütbeli Bulgar zabitanından Milev olduğu zannedilmektedir.

Politika gazetesine göre, Yugoslavyada bir çok suikast yapan komitacı Çawçe bugünlerde kurşuna dizilecektir.

Tırpan

Krallar!

Yeni rejimler eski krallara hürriyetlerini iade etti.

Eski İspanya Kralı Alfons bugün İngiliz kibar âlemine karışmış, rahat rahat tenis, golf oynıyor, istediği eğlence yerine gidiyor. Yirmi yaşındaki oğlu veliaht iken kemik hastalığından kurtulamayan sıska, yarı meflûç bir delikanlı iken serbst, demokrat bir genç seviyesine düşünce etlendi, yağlandı ve İsviçre sanatoryomlarında seviştiği bir Amerikalı çiftçinin kızı ile nefis bir muaşekadan sonra evlendi.

Eski Portekiz Krallarından biri tacı başından alındığı zaman kafasından ağır bir yük kalkmış gibi ferahladı. Hür bir insan gibi seyahate çıktı ve Pariste âşık olduğu bir sahne artistinin arabasını omuzladı, cins bir at gibi çekti, götürdü.

Eski Afgan Kralını İsviçrede görmüştüm. Kayıtsız, gamsız, gölde, parkta, dağlarda medenî ve hür insanlar gibi rahat rahat geziniyordu.

Eski Bulgar Kralı Ferdinant Almanyanın bilmem hangi şehrinde mükellef bir şato hayatı sürüyor. Ne politika gürültüsü, ne taç ve taht ve komitacı kaygusu onu tehdit etmiyor.

Romanya Kralı bin naz ve niyaz ile tahtına oturmazdan evvel Avrupanın bütün eğlence yerlerini allak bullak etti. Keyfine payan yoktu.

Kayser bile yeni malikânesinde endişesiz insanlara mahsus sakin, rahat bir ömür sürüyor.

Derler ki İngiltere Kralı bir gün olsun keyfi için şöyle Haytparkta bir gezinti yapamaz. Saltanat teşrifatı, siyasî protokol onu bu tabiî ihtiyaçtan meneder.

Bütün bu vak'alar ve hakikatler de gösteriyor ki mes'ut olmak için her şeyden evvel hür olmak lâzımdır. İnsanların biribirlerile o kadar kaynaştığı, havaî hatların hudutları bile kaldırdığı, şehirlerin, ülkelerin değil kıt'aların bile biribirine bü kadar yaklaştığı ve medeniyet âleminin bir kül haline geldiği bir devirde kuru bir isim, zavallı bir paye ve gülünç bir makam uğruna hürriyetini verip kral ismi altında esaret hayatı yaşamak ne büyük fedakârlık.

Eskiden milletler esir sayılır, hürriyetleri için çırpınırlardı. Galiba bundan sonra zaten arz üzerinde pek az kalan krallar hürriyetlerini milletlerden almak için çalışacak ve:

— Alın şu tacı, tahtı, verin hürriyetimizi!

Diye isyan edecekler.

Hakları var.

Burhan CAHİT

— Geçen günkü edebiyat makalesinin bir noktasında (edebî iddialarla) kelimesi, (edebî dolmalarla!) Şeklinde çıkmış. Bunu tashih etmek isterdim, çünkü yanlıştı. Düşündüm ki bu iddialar da pek dolmadan farklı değil. Onun için yalnız işaret etmekle iktifa ediyorum.

B. C.

Halâ eski harfler

Gülhane parkında bazı kapı ve lâvhaların hâlâ eski harflerle yazılı bulunduğu görülmüştür. Bunların tebdili için alâkadarların nazarı dikkati celbedilmiştir.

BORSA

(İş Bankasından alınan cetveldir)

26 Teşrinievvel 1933

Akşam Fiatları

İstikrazlar		Tahvilât	
İstikraz dahili	99	Elektrik	—.—
1933 İstikrazı	95,50	Tramvay	—.—
Şark D. yolları	225	Tünel	—.—
D. Muvahhide	50,125	Rıhtım	17,75
Gümrükler	7,80	Anadolu I	44,75
Saydî mahi	6	» II	46.75
Bağdat	9,25	Mümessil	50,95
T. askeriye	9,50		

ESHAM

İş Bankası Nama	9,50	Telefon	13.—
» » Hamiline	9,55	Bomonti	19
» » Müessis	102	Terkos	26,75
Tramvay	47	Çimento	11
Anadolu Hisse	27	İttihat day.	17.50
Şir. Hariye	15	Şark day	1,10
Reji	3,85	Balya	1,85
		Şark m. ecza	2,85

ÇEK FİATLARI

Paris	1206	Prağ	15.93
Londra	670	Viyana	4.25
Nüyork	71,10	Madrit	5.65
Brüksel	3.39	Berlin	1.97.40
Milano	8.96	Belgrat	4.18
Atina	82.815	Zloti	34,51
Cenevre	2.44.75	Peşte	3.81
Amsterdam	1.17.10	Bükreş	80.81
Sofya	65.22.50	Moskova	1083.25

NUKUT (Satış)

	Kuruş		Kuruş
20 f. Frangı	167	1 Şilin	Av. 34,50
1 İsterlin	678	1 Peseta	16
1 Dolar	144	1 Mark	49
20 Liret	823	1 Zloti	34.—
20 f. Belçika	117	100 Leva	6.22
20 Drahmi	24	100 Dinar	88.—
20 İ. İsviçre	616	1 Çekoslo	—.—
20 Leva	28,—	1 Altın	9,32
21 Kur. Çek	118	1 Mecidiye	0,34
1 Florin	83	Banknot	2,33

ŞEHİR HABERLERİ

Ekonomi

Yumurta fiatı

Yükselmeğe ve ihraca başlandı

Geçen hafta zarfında limanımızdan Mudanya yolile Fransaya 3 vapurla külliyetli miktarda yumurta sevkedilmiştir. Diğer bazı ecnebi memleketler de hayli miktarda yumurta ihraç edilmeğe başladığından yumurta piyasasında canlılık ve yükseklik görülmektedir.

1140 adedi ihtiva eden iri boy yumurtaların beher sandığı 25, orta boy yumurtaların beher sandığı 20 liraya kadar yükselmiştir.

Yugoslavya ile ticarî ihtilâf

Yugoslavya ile iş yapan bazı tacirler, Yugoslavya ile aramızda bir ticaret mukavelesi akti faydalı olacağını ileri sürerek bu hususta hükûmet nezdinde teşebbüsatta bulunulması için Ticaret odasına müracaat etmişlerdir.

Tiftik fiatı yükseliyor

Ticaret ve zahire borsasında tiftik fiatleri son günlerde 51,48 kuruşa kadar yükselmiştir. Yapağı vasati 35 kuruştan muamele görmüştür.

Son hafta zarfında afyon 585 — 608 kuruştan satılmıştır.

Buğday fiatlerinde şayanı kayıt bir değişiklik yoktur. Vasatî fiat her gün Anadolu ve Trakyadan şehrimize hayli miktarda buğday gelmektedir. Dün Borsada 422 tondan fazla buğday üzerinde muamele olmuştur. Son günlerde buğday fiati 4,9 kuruştan yukarı çıkmamıştır.

Yumurta kongresi

Yumurta satışlarını intizama sokmak, memlekete mühim varidat temin eden bu ihracat şubesi işlerini tanzim etmek üzere toplanacak yumurtacılar kongresi, gelecek ay sonlarında, İstanbul, Samsun, Kayseri ve diğer yumurta mahreçlerindeki tacirlerin ve kereste âmillerinin iştirakile içtimaa davet edilecektir.

İsviçre ve Bulgaristanla ticarî müzakerelerimiz

İsviçre ve Bulgar hükûmetlerile ticari anlaşma müzakeresine devam ediliyor. Bayramdan evvel bir netice alınması ümit edilmektedir.

Vapurcuların İşi düzelmedi

Vapur işletmek için tereddüdü mucip noktalar var

Vapurcular arasındaki vaziyet, dün de değişmiştir. Millî vapurculuk şirketi, teşkilâtını ikmal etmek üzeredir. Müsaade verildiği takdirde pazar günü, nihayet 1 Teşrinisanide vapurlarından bir kaçını muhtelif hatlara tahrik edebilecek şekilde hazırlanmıştır.

Fakat bunun için evvelâ şirkete giren vapurcuların, vapurlarını şirkete ferağ ettirmiş olduklarının deniz ticaret müdürlüğünce tescili ve kaputaj hakkında istifade edebileceğinin şirkete resmen tebliği icap etmektedir. Bundan başka, millî vapurculuk şirketi devlet denizyolları idaresi arasında muhtelif hatlara işletilecek muayyen postaları taksimi lâzım gelmektedir. Ortada mahkemece tescil edilmiş ve teşekkül etmiş bir şirket vardır. Buna mukabil denizyolları kanunu, bütün armatörleri ihtiva edecek bir şirkete kaputaj hakkını vermektedir. Halbuki bir kısım vapurcular teşekkül eden şirket haricinde kalmışlardır. Şu hale nazaran, kanunun istihdafettiği şirket, teşekkül eden şirket midir? Değilse böyle bir şirkete kaputaj hakkı verilebilir mi? Bu cihet tereddütleri mucip olmuş ve Deniz ticaret müdürlüğü hukuk müşavirliğince uzun boylu tetkik edilmiştir. Müşavirlik, dün öğleden sonra bu hususta ki raporunu deniz ticaret müdürlüğüne vermiştir.

Bu rapor üzerinde yapılacak tetkikata göre, bir taraftan şirkete ferağ edilen vapurların tescili muamelesi yapılmakla beraber, teşekkül eden şirkete vapur işletmeğe başlamasına müsaade edilip edilmiyeceği ancak yarın belli olabilecektir.

Diğe rtaraftan Millî vapurculuk şirketi ile Devlet denizyolları idaresi arasında yapılan ve muhtelif hatlara işletilecek muayyen postaların taksimini istihdaf eden ilk temaslardan henüz müsbet bir neticeye bağlanamamıştır. Kanun, bu iki teşekkülün aralarında anlaşamadıkların takdirde hakeme gidilmesini âmirdir. Hakeme gidilmek zarureti hâsıl olduğu takdirde de, Millî vapurculuk şirketinin neticeye kadar vapur işletememesi zarureti hâsıl olacaktır. Halbuki hakeme gidilmek şöyle dursun, henüz iki teşekkül arasında taksimat için resmî müzakerelere bile başlanmamıştır. Devlet denizyolları idaresi, şirkete, liman idaresinden faaliyete geçebileceklerine dair resmî müsaadename almadan bu hususta müzakerata başlayamayacağını bildirmiştir.

Hülâsa, vaziyet henüz tavazzuh etmiş değildir. Şirkete girmeyen vapurcular namına Ankarada bulunan heyet, dün de avdet etmemiştir. Bu kısım vapurcular, heyetin birkaç gün daha Ankarada kalması muhtemel olduğunu ve vaziyetin on, onbeş günden evvel inkişaf edemiyeceğini ve teşekkül eden şirketin d o zamana kadar vapur işletemiyeceğini iddia etmektedirler

Mahkemelerde

Vapurdan denize Atılan adam

Ehli vukufun râporu maznunun lehine

Dumlupınar vapurunun Karadeniz seferinde kamarot Feyziyi öldürmekten ve cesedini ortadan kaybetmekten suçlu Mehmet oğlu komanyacı Süleymanın muhakemesine dün devam edilmiştir. Evvelki celsede ehli vukufa sorulan suallere gelen cevap dünkü celsede okunmuştur. Bu cevap maznunun lehinedir. İddia makamı tarafından tahkikatın tevsii zımnında yeniden bazı talepler serdedilmiştir. Muhakemenin devamı başka güne bırakılmıştır.

1800 kilo esrar

Gemlikteki evinde 1800 kilo esrar ve esrar gübresi bulunan Kürt Mehmedin muhakemesine dün dokuzuncu ihtisas müddeiumumiliğinde devam edilmiş, muhakeme tahkikatın tevsii için başka güne bırakılmıştır.

Bakırköydeki sui istimal davası

Bakırköy malmüdürlüğünde malûllerin on seneliklerini tevzi ederlerken 117 bin lira ihtilâs etmekten maznun malmüdürü Nail, ve sarraf Mehmet Beylerle diğer 14 arkadaşlarının muhakemelerine dün devam edilmiştir. Müddeiumumilik yeniden tetkikat icrasını talep etmiştir. Nail Bey de tahliyesini istemiştir. Mahkeme heyeti keyfiyeti müzakere ettikten sonra tahliye talebini kabul edilerek Nail Bey serbest bırakılmış yeniden tetkikat icrası için muhakeme başka güne bırakılmıştır.

Kuruş babanın evini basanlar

Uluköyde kurabiyeci Kuruş Babanın evini basarak soygun yapmaktan suçlu Şaban oğlu Hasan ile Bayram, Hüsnü, Hüseyin oğlu Hasan ve diğer iki arkadaşlarının muhakemelerine dün devam edilmiştir. Dinlenen şahitler soygunun bunlar tarafından yapıldığını söylemişlerdir. Muhakeme neticesinde maznunlar cürümlerini itiraf ettikleri zaman tutulan zabıt varakasını imzalayanların şahit sıfatile celbine ve ikame edilecek müdafaa şahitlerinin dinlenmesine karar verilmiş, muhakeme başka güne bırakılmıştır.

Çarşıkapı cinayeti

Çarşıkapıda Ömeri öldüren Hüseyin oğlu Ömer ile bu cinayetin delillerini imha eden Mehmet, Acem Ali, Murat, Nazmi ve Sabrinin muhakemelerine dün devam edilmiştir. Beklenen şahitler cinayeti ve Ömeri kimin vurduğunu görmediklerini söylemişlerdir. Muhakeme gelmeyen şahitlerin celbi için başka güne bırakılmıştır.

Limon kıralının muhakemesi

Limon kralı Diyamandi Efendinin 145 sandık limon kaçakçılığından dolayı dokuzuncu ihtisas mahkemesinde mevcut davasının gümrükteki ihtisas mahkemesindeki davasile tevhit edildiğini yazmıştık. Bu 145 sandık meselesile alâkadar Diyamandi Efendinin suç refikleri olan gümrük muayene ve muhafaza memurlarından Aziz, Şükrü, İsmail Hakkı, Muzaffer, Sadettin ve Ata Efendilerden ikisi hakkında istintak hâkimi tarafından men'i muhakeme kararı verilmişti. Gümrük idaresinin yaptığı itiraz üzerine bu men'i muhakeme kararı da lüzumu muhakemeye çevrilmiş, bunun üzerine dün altı memurun 8 inci ihtisas mahkemesinde muhakemelerine başlanmıştır. Muhakeme, bazı hususu tayin için başka güne bırakılmıştır.

Cemiyetlerde

Muhasipler Cemiyeti

Yeminli muhasipler bir birlik kurdular

Yeminli muhasip eksperler birliğinin kurulması için müessisler tarafından davet edilen tanınmış bankalar ve müessesat muhasebecileri, dün öğleden sonra Ticaret odası salonunda toplanmışlardır. İçtimada bulunan muhasipler, müteşebbisler namına Tevfik Süleyman Bey tarafından şimdiye kadar muhasiplerin hiç bir mesleki teşekküle dahil olmadıkları, böyle bir teşekkülün lüzumu muhtelif vesileler le tebarüz ettiği, İktısat vekâletinin de böyle bir birlik kurulmasını iltizam ve tavsiye eylediği söylenmiş, birliğin maksat ve gayeleri etrafında izahat verilmiştir.

Bunu müteakıp, muhasiplerin birlik hakkında umumî bir fikir edinmeleri için müessisler tarafından hazırlanmış bulunan nizamname projesi okunmuş ve hayli münakaşalar olmuştur.

Neticede, birliğin behemahal kurulmasına ve bir de heyeti faale seçilmesine karar verilmiştir.

Birliğin ismi (Yeminli muhasip eksperler birliği) olacaktır. Nizamnameye projesine göre, birlik, muhasiplerin derecelerine göre ücret tesbit edecek, muhasiplrin mesleki işlerini taki peyleyecktir. İşsiz muhasiplere iş bulmak ta, birliğin iştigal edeceği mevzulardan biri olacaktır.

Gelecek çarşamba günü bir içtima daha yapılacak ve faal heyet seçilecektir.

Yeni bir Şebeke daha

Kurtuluşta bir morfin imalâthanesi meydana çıkarıldı

Perşembe gecesi Kurtuluşta Madam Kiryakiçenin evinde gümrük memurları tarafından sabaha karşı bir morfin imalâthanesi meydana çıkarılmıştır. Madam imlâthnenin meşhur beynelmilel kaçakçılardan ve Cemiyeti Avam uyuşturucu maddelcr bürosunca ihtiyar tilki namile maruf Vasilâki Kiremaldinin sevk ve idare ettiği şebekeye ait olduğunu itiraf etmiştir.

Şebekenin gayet büyük olduğunu haber aldık. Tahkikata devam edilmektedir.

Maarifte

Yeni kitaplar

Hediye edilecek roman ve piyesler basılmaya başlandı

Maarif vekâleti cümhuriyetin onuncu yıldönümünde inkılâbı daha yakından halka duyurmak için bir seri eser neşrine başlamıştır. Bu seride inkılâbımızı alâkadar eden mevzular üzerinde bazı muharrirlerin yazdığı romanlar, piyesler etütler vardır. Vekâlet bunları halka, yeni nesle meccanen hediye etmeğe karar vermiştir. Bu eserler her Türkün kütüphanesini süsleyecektir. Bu eserler şunlardır:

Etem İzzet Beyin (On yılın romanı), Sadri Etem Beyin (Bir varmış, bir yokmuş), Şaziye Berrin Hanımın (Boybice) isimli romanları, Reşat Nuri Beyin (Vergi hırsızı), Vasfi Mahir Beyin (Yaman), Vedat Nedim Beyin (29 Teşrinievvel), Mehmet Ali Beyin (Aşar soyguncuları), İffet Halim Hanımın (Burla) isimli piyesleri ve Sadri Etem Beyin Türk inkılâbının karakterleri, Mediha Muzaffer Hanımın inkılâbın ruhî etütleri, Faruk Nafiz Beyin Destanı vardır.

Bu eserlerden bir kısmı tabedilmiştir, bir kısmı da edilecektir.

Yüksek muallim mektebi müdürlüğü

Eski Maarif müsteşarı Mehmet Emin Bey Yüksek Muallim mektebi müdürlüğünden İstanbul lisesi felsefe muallimliğine tayin edilmiştir. Yüksek muallim mektebine Vekâlet umumi müfettişlerinden Tevfik Bey getirilmiştir. Tevfik Bey dün vukubulan davet üzerine Ankaraya gitmiştir. Tevfik Beyin orta tedrisat umumi müdürlüğüne getirileceği de söylenmektedir.

İktısat ve ticaret mektebinde ıslahat

Yüksek İktısat ve Ticaret mektebinin ıslahı hakkında vekâletin emri üzerine, mektep müdürlüğü bir rapor hazırlayarak vekâlete takdim etmiştir. Mektep müdürü Hüsnü Bey Ankaradan şehrimize dönmüştür. Vekâlet bu raporu tetkik edecek ve mektepte bazı idarî ve tedris değişikliği yapılacaktır. Mektebin ıslahı için ayrıca bir ecnebi mütehassısı getirilmesi tasavvurundan vazgeçilmiştir.

Poliste

Üzüm yüklü Motor battı

İçindekilerden biri kurtuldu, biri boğuldu

Emin kaptanın idaresindeki motöre bağlı üzüm yüklü kayık Yelkenkaya açıklarında havanın şiddetinden küfelerle beraber batmış ve içinde bulunanlardan Ahmet Arif kurtarılmış ise de, Hüseyin boğulmuştur.

Acemi asansörcü

Bahçekapıda dördüncü Vakıf hanında asansörcü Naci Efendi asansör arasında sıkışmak suretile başından yaralanmış, ve berayi tedavi Cerrahpaşa hastahanesine yatırılmıştır.

İkraz müesseseleri

88 hususî ikraz müessesesi var

Ticaret komiserlerinden Nahit ve Mahmut Beyler, ödünç para vermekle iştigal eden müesseseler ve şahıslar üzerindeki tetkiklerini bitirmişlerdir.

Alınan netice şudur:

Ödünç para vermekle iştigal eden 88 kişi beyanname verip ruhsat almıştır. Bunların sermayeleri yekûnu 2 milyon 310 bin lira tutmaktadır.

Ayrıca 29 bankada, ikraz şartlarını bildiren beyannamelerini merciine vermişlerdir. Bu beyannameler Ankaraya gönderilmiştir.

Bunlar haricinde kalan 16 muteriz müessese muamelelerini tasfiye etmişlerdir. İzin alanlardan yirmi beşinin yüzde 12, 14 ünün yüzde 15, 19 unun yüzde 18 ,13 ünün yüzde 20,4 ünün yüzde 21, 17 sinin yüzde 25 faizle ikrazatta bulunmakta oldukları tesbit edilmiştir. Badema bunlar, muamelelerini gösteren muntazam defterler tutacaklardır. Resmen terhin işleri yapan belediyenin küçük ikraz sandığı ile Üsküdarda bir müesseseden maada muhtelif müessesat ve cemiyatta memur ve azalarına ikrazat yapan müesseseler de mevcuttur. Bunlar da hükûmete beyanname vermeğe mecbur tutulacaktırdır.

Spor

Tamışvarla maç bugün

Bugünkü maç Ateş - Güneşin kuvvetini tartmak noktasından mühimdir

Tamışvar takımı dün Sirkeci istasyonunda...

Romanyanın kuvvetli ekiplerinden Tamışvarla Ateş - Güneşin ilk ciddî maçı bugün yapılıyor. Bugünkü maç İstanbullular için iki noktadan ehemmiyetlidir: Birinci nokta Ateş - Güneşin hakiki kuvveti bu maçta belli olacaktır. İstanbul sporcuları için Ateş - Güneşin bundan sonra spor hayatında oynayacağı rolü tayin etmesi itibarile bu nokta calibi meraktır. İkincisi, Romen takımının kıymet ve kuvveti hakkında yapılan dedikoduların hakikî mahiyeti anlaşılmış olacaktır.

Ateş - Güneşin bugün alacağı netice hakkında bu şerait içinde şimdiden hiç bir tahmin yapmak kabil değildir. Bu böyle olduğu gibi takım şekli hakkında da kat'ı bir tahmin yapılamamaktadır. Diğer taraftan verilen malûmata göre Ateş - Güneş yaptığı organizasyona Galatasarayı da almak istemiş ve müracaat etmiştir. Bu takdirde iş cidden şayanı dikkat bir safhaya girmiş olacaktır. Dün Galatasaray mahafilinde bu işten ademi malûmat beyan edilmekte idi.

Bir taraftan da Ateş - Güneşin gayrifedere bir klüp olmasından dolayı Tamışvar gibi federe bir kulüple maç yapamayacağı, yaptığı takdirde Tamışvar hakkında federasyonun Romen federasyonu ve federasyonlar ittihadı nezdinde teşebbüsata girişerek Tamışvarın tecziyesini isteyeceği şayi olmaktadır. Bu hususta dün Romen kafile reisinin fikrini sorduk. Kafile reisi diyor ki :

— Ateş - Güneşin federe olup olmaması bizi alâkadar etmez. Biz Romanyadan burada spor yapmak için geldik ve bugün de Ateş - Güneşte Kadıköyünde oynayacağız. Bu arzumuzu ademi isafı için Ateş - Güneşin bizimle oynamaması lâzımdır ki bu da bittabi düşünülemez.

Kuvvetimiz hakkında size fazla bir şey söylemiyeceğim, bunu sahada görürseniz daha iyi olur.

Şile yolu cinayeti

Katillerden bir kısmı yakayı ele verdi

Şilenin Heciz köyü civarında öldürülen Akif Efendile Karakaşın katillerini meydana çıkarmak için tahkikat yapmak üzere cumartesi günü Şileye gitmiş olan vilâyet jandarma kumandanı dün şehrimize dönmüştür. Hâdisenin tahkikat safhası genişlemiş ve katil hâdisesinin ne suretle yapıldığı meydana çıkarılmıştır.

Son ve mevsuk malûmata göre hâdise şu suretle cereyan etmiştir:

Seyyar pazarcı Akif ve Karakaş Efendiler Şile pazarından sonra en son olarak Heciz köyüne uğramışlardır. Bu köyden akşam saat beş raddelerin de çıkmışlar ve köyden yedi kilometre uzakta ve saat yedi sularında öldürülmüşlerdir.

Katillerden dördü yakalanmıştır. Bunlar Heciz köyü ahalisindendir. İki si firari olup Adapazarından gelmiştir. Bu iki kişi Adapazarı taraflarında at hırsızlığı yapan kimselerdir. O civarda çaldıkları atları Şile pazarın da satmağa da teşbbüs etmişlerdir. Sonradan bu atların sahipleri atlarını tanımışlardır.

Hecizli katiller Akif ve Karakaş Efendileri tanımaktadırlar. Ve esasen soygunculuktan sonra kendilerinin ele verilmemesi için Akif ve Karakaş Efleri öldürmüşlerdir.

Katil esnasında, bilâhara katillerin meydana çıkarılmaması için, köyde bir düğün tertip ederek inzibatala meşgul olan bir şahsı da oraya davetle oyalamışlardır. Filhakika katiller cinayeti yaptıktan sonra köye gelmişlerdir. Fakat katillerin katil esnasında köyde bulunmadıkları tamamile anlaşılmıştır.

Akif ve Karakaş Efendiler biri küçük çaplı iki tabanca ile öldürülmüşlerdir. Balta kullanılmamıştır. Yalnız Karakaşın başına , kurşunlardan başka kesici bir âletle de vurulmuştur.

Cinayet esnasında Akif Efendinin tabancasını istimale vakit bırakılmadığı da anlaşılmaktadır. Katiller yaralı olduklarını bildikleri Karakaş ve Akif Efendileri Heciz köyünden çıkınca takip etmişler ve Cindere mevkiinde pusuya düşürerek öldürmüşlerdir.

Katiller cinayetin izlerini kaybetmek için cinayet yerinde bir şey bırakamamışlardır. Yalnız bir atılmış kurşun kovanı ile bir sayım vergisi kâğıdı bulunmuş ise de bu kat'i bir şey ifade etmemiştir. .

Katiller iz bırakmamak için o civardaki bir kısım otları da yakmışlardır. Fakat Adapazarlı at hırsızlarının ânide meydandan kaybolmaları ve diğer bazı emareler katillerin kimler olduğunu meydana çıkarmıştır. Diğer iki katilin de yakalanmak üzere olduğu veya mahallinde yakalandığı hakkında haber beklenmektedir.

Doktorların Kongresi kaldı

Dün rey sandığı başında ancak 150 doktor vardı

Bütün hekimlerin, eczacıların ve diş tabiplerinin aylardan beri hümmalı bir şekilde hazırlandıkları Etibba odası kongresi nihayet dün yapılacaktır. Yapılmak için de başlandı, Fakat bitirilemedi ve 15 gün sonraya kaldı. Bu suretle genç doktorlar zümresinin dediği çıktı. Yalnız genç doktorların ileri gelenlerinden Hayri Ömer Bey evvelki gün gazetemize verdiği beyanatta intihaba 5 - 6 yüz kişinin iştirak edebileceğini tahmin ettiğini söylemşti. Halbuki bu kadar da olmadı ve dünkü intihaba ancak 150 kişi iştirak etti. Tabii bu vaziyette intihap akim kaldı ve 15 gün sonraya bırakıldı.

İntihap esnasında..

Dünkü intihaba genç doktorlar zümresi ve eczacılar hiç iştirak etmemişlerdir. Diş tabiplerinden de ancak birkaç kişinin intihap sandığı başına geldikleri görülüyordu. İntihapta yalnız Etibba Muhadenet Cemiyeti listesi sandığa giriyordu. Fakat bir çok doktorların riyaset için Tevfik Salim Paşayı listeye koydukları görülüyordu. İntihabın 15 gün sonra tekerrürü mukarrer olmakla beraber, genç doktorların ve eczacıların bu intihabın da feshi için çalışacakları zannolunmaktadır.

Gümrüklerde

Kontenjan tevziatı

İstanbul mıntakasının Teşrinisani kontenjan tevziatı gümrük başmüdürlüğünden mülhakat gümrüklerine bildirilmiştir.

Seyfi Bey mezuniyet aldı

İstanbul gümrükleri Başmüdürü Seyfi Bey bir ay mezuniyet almıştır. Seyfi Bey, ay başından itibaren mezuniyetini istimale başlayacak ve kendisine ithalât gümrükleri müdürlerinden biri vekâlet edecektir.

Haftalık Siyasî İcmal

Mesuliyet bahsi:

Almanyanın silâhsızlanma konferansı ve Milletler Cemiyetinden çekilmesile meydana gelen buhranlı vaziyet vahametini muhafaza ediyor. Hafta, Almanyanın silâhsızlanma konransından ayrılması etrafındaki mes'uliyetlerin taksimi ile geçti. Almanlar, vaziyetten İngiliz Hariciye Nazırı Sir John Simon'u mes'ul tutuyorlar. Geçen martta İngiliz Başvekili Mac Donald tarafından ileri sürülen projeyi bir fedakârlık olmak üzere kabul ettikleri halde İngilizlerin bu projeden de ricat ettiklerini iddia ediyorlar. İngiliz Hükûmeti silâhsızlanma konferansının son safhasını izah için bir beyaz kitap neşretmişse de Almanların konferanstan çekilmesine sebep olan son teklifin Mac Donald projesile telif edilebileceğini ispat edememişlerdir. Almanların itiraz ettikleri nokta, silâhlı devletlerin dört sene müddet silâhlarını tenzil etmiyecekleri ve ancak dört senelik bir tecrübeden sonra indirmeğe başlıyacakları hakkında sonuncu teklifteki hükümdür. Mac Donald teklifinde böyle bir kayıt yoktu. Almanlar iddia ediyorlar ki bunu kabul edecek olurlarsa, kendileri silâhsız olarak kaldıkları ve bir mürakabeye de tâbi oldukları halde silâhlı devletler silâhlarını muhafaza edeceklerdir. Bu, 11 kânunuevvelde tanınmış olan müsavat ile telif kabul eder bir vaziyet değildir.

* * *

Konferansın akibeti:

Almanyanın konferanstan çekilmesi üzerine, silâhsızlanma konferansı on gün tatil kararı vermişti. Bu on günlük tatil dün bitti. Dün umumi heyet içtimaının tekrar toplanması lâzımdı. Ancak bu satırları yazdığımız dakikaya kadar konferansın toplanıp toplanmıyacağı malûm olmamıştır.

Filhakika bugünkü vaziyette yapılacak iki şey vardır:

1 — Almanyanın konferanstan çekilmesini nazarıtibara almıyarak müzakerelere devam etmek. Bir silâhsızlanma mukavelesi hazırlıyarak konferansa iştirak eden devletlere bunu imzalatmak.

2 — Konferansı tehir etmek.

İki gün evvel toplanan İngiliz kabine içtimaında konferansın müzakerelerini tatile karar verildiği bildiriliyor. Ancak nihaî bir inkıta hissinin hâsıl olmasına mâni olmak için silâhsızlanma meselesinin bazı safhalarile meşgul olacak bir komisyonun devamı iltizam edilmektedir. Bu, konferansın inkıtaını örtmek için bir tedbirden başka bir şey değildir. Hakikatte Almanyanın çekilmesile konferans inkıtaa uğramış demektir.

* * *

Alman İntihabatı:

Almanlar bir taraftan dünyaya silâhsızlanma konferansından çekilmeleri sebeplerini izah ederken diğer taraftan da intihabat ile meşguldürler. Malûmdur ki Almanya silâhsızlanma konferansından ve Milletler Cemiyetinden çekildiği gibi, Alman Reichstag'ı da feshedilmiştir. Bu aralık Reichstag'ın feshedilmesine sebep, Hitler'in, takip ettiği haricî siyaseti Alman milletinin ârâsına müracaat ederek tastik ettirmek istemesidir. Ârâya 12 teşrinisanide müracaat edilecektir. Bu intihabatın belki de ittifakârâ ile Hitler siyasetini tasvip edeceği şüphesizdir. Bir defa bugünkü şerait altında Almanyada serbest intihabat yapılamaz. Sonra haricî meselelerde bütün Almanyanın Hitler gibi düşündüğüne şüphe yoktur. Von Papen ve Von Schleicher de öyle düşünüyorlardı. Hattâ Brüning ve Stresemann da bu noktada ayrılmıyorlardı. 12 teşrinisani intihabatında müntehiplere sorulacak sual şudur: "Hükûmetin siyasetini tasvip eder misin?,, Bu suale müttefikan müspet cevap verileceği şüphesizdir. Ancak bu, bir mesele halletmez.

* * *

Fransada kabine buhranı:

Hafta arası Fransa kabinesi sukut etti. Bu sukut ansızın olmakla beraber, Fransanın dahilî siyasetini yakından takip edenler tarafından bekleniyordu. Daladier kabinesi bütçenin yedi buçuk milyar frangı geçen açığını kapatmak gibi büyük bir mesele karşısında bulunuyordu. Hükûmetin aldığı tedbirler arasında senede 25 bin frank alan memur maaşlarından yüzde altı nisbetinde tenzilât yapmak teşebbüsü sosyalistlerin itirazlarına hedef oldu, bir haftadır hükûmetle sosyalistler arasında bu nokta etrafında pazarlık oluyordu. Hükûmet kesilmesi tasavvur edilen nisbeti indirmeyi, bir kısım maaşları daha istisna etmeyi teklif etmişse de sosyalistlerle anlaşmak mümkün olmadı. Bütçenin müstacel olarak müzakeresine başlandıktan sonra bu maaşlardan kesilme noktasında ekalliyette kaldı ve istifa etti.

Yeni Fransız hükûmetinin teşekkül ettiğine dair henüz kat'î bir haber gelmemiştir. Ancak yeni hükûmetin eski hükûmetten pek farklı olması beklenemez. Namzet olarak ileri sürülen isimlerin hepsi de Radikal Sosyalist fırkasına mensup adamlardır.

Bazı mehafil, millî birlik hükûmeti teşkilini ileri sürüyorlarsa da Fransada vaziyet böyle bir hükûmet teşkilini istilzam edecek derecede vahim değildir. Ancak eğer sol cenah fırkaları malî meselelerle oynayacak olurlarsa 1926 senesinde olduğu gibi bir millî birlik hükûmeti teşkil edilebilir.

Yeni hükûmetin mahiyeti aşağı yukarı Herriot ve Daladier Hükûmetlerinin mahiyetine benziyeceğine göre, haricî münasebetler bakımından bunun büyük bir ehemmiyeti olmıyacaktır.

* * *

Rusya ve Amerika:

Dünya siyaseti noktasından haftanın en ehemmiyetli hadisesi, Amerikanın Sovyet Rusyayı tanımağa karar vermesidir. Filhakika bu, henüz Amerika tarafından bu kadar vuzuhla ifade edilmemiştir. Amerika Cümhurreisi Roosevelt, Sovyetler Birliği Reisi Kalelin'e ile arasında cereyan eden muhabereyi neşretmiştir. Bu muhabereye göre, Roosevelt, Sovyet Hükûmetinden "muallakta bulunan meselelerin,, müzakeresini istemiş ve Kalenin de bu teklifi kabul ederek Hariciye Komiseri Litvinof'u murahhas tayin etmiştir.

Muhaberenin neşri gösteriyor ki Amerika ile Sovyet Hükûmetleri arasında belki de şimdiden bir itilâfa varılmıştır. İtilâfın mahiyeti ne olursa olsun, her halde ilk şart Sovyet Rusyanın Amerika tarafından tanınması olduğu şüphesizdir.

Amerika ile Rusya arasında siyasi münasebetlerin iadesi büyük harpten sonraki en ehemmiyetli siyasî hâdisedir. Dünyanın en büyük iki devleti arasında normal münasebetlerin teessüs edememesi, cihan siyaseti için daima bir tehlike teşkil ediyordu. Bu, Amerika ile Sovyet Rusya arasında bir mücadele ihtimalinden ileri gelmiyordu. Her iki devlet te sulh siyaseti takip ediyorlar. Ancak bu iki devlet arasındaki münasebetlerin normal olmaması, dünya siyasetinin de normale doğru yürümesine mâni teşkil ediyordu. Amerikalılar nihayet 16 senelik inat ve ısrardan sonra Sovyet Rusyayı tanımağa karar vermişlerdir. Amerikanın bu kararı vermesinde âmil olan sebepler şunlardır:

1 — Buhran Amerikada sosyalist denecek derecede son bir takım tedbirlerin alınmasını istilzam etmiştir. Amerika Hükûmeti hususî teşebbüslere asla müdahale etmiyen leseferist'likten müdahaleciliğe geçmiştir. Bu, Sovyet sistemine karşı hissedilen husumeti epeyce teskin etmiştir. His sahasındaki sebep budur.

2 — Menfaat sahasındaki sebep daha mühimdir: Amerikada başlanan iktısadî kalkınma hareketinin muvaffak olması için haricî ticaretin genişlemesi lâzımdır. Roosevelt hem kendisinin, hem de siyasî fırkasının mukadderatını bu kalkınma programının muvaffakıyetine bağlamıştır. Rusya ile ticaret inkişaf ederse, yardım olacağını düşünüyorlar.

3 — Üçüncü mühim bir sebep te Uzak Şarkta Japonyanın takip ettiği istilâ siyasetidir. Bu, Amerika ve Sovyet Rusyayı yakından alâkadar eden bir meseledir. Gerçi Uzak Şark'taki Rus ve Amerika menfaatleri büsbütün telif edilemez. Ancak Uzak Şarkı Japon hegemonyasından kurtarmak noktasında birleşiyorlar. Bu sahada iki devlet arasında bir teşrikimesai siyaseti mümkündür.

Sovyet Rusyanın Amerika tarafından tanınması, Büyük harpten beri devam eden siyasî yalnızlığına nihayet verecektir. Esasen son aylar zarfında Sovyet Rusya bu yolda ehemmiyetli adımlar atmıştır. Lehistan ile anlaşmıştır. Fransa ile anlaşmıştır. Londrada Küçük İtilâf ve komşularile tecavüzün tarifi hakkındaki mukaveleyi imzalamıştır. Artık Sovyet Rusya beynelmilel muvazenede birinci derecede ehemmiyetli bir yer işgal ediyor.

Ahmet ŞÜKRÜ

Üçüncü komserliğe terfi eden emniyet memurları

Dünkü listenin arkası

ANKARA, 26 (Milliyet) — Polis terfi listesinin polis memurluğundan üçüncü komiserliğe terfi edenlere ait olan kısmını bildiriyorum:

Ankara üçüncü komiserliklerine İstanbul mürettebatından; 2309 apulet numaralı Necati, 1631 Kadri, 1490 Hilmi, 3160 Şevket, 1318 A. Hilmi, 1605 Ziya, 929 İsmail, 1428 M. Hulusi, 3002 Kadri, Yozgattan 5 Salih, Kayseriden 16 Riza, İstanbuldan 3038 Salih, Ankaradan 21 Sait, 33 Sadık, 202 Mustafa, 242 Etem, Kayseriden 20 İbrahim, Kocaeli 24 Rıfkı, gene İstanbuldan 1172 İhsan, 970 Bahri, 2844 Niyazi, Ankaradan 314 Ali, 319 A. Riza, 315 Hilmi, 176 Abidin, Konyadan 18 Fahri ve İstanbuldan sivil üçüncü komiserliğe 1035 Muhittin, İstanbul üçüncü komiserliklerine İstanbuldan 388 Mustafa, 1050 Edip, 1959 İ. Vehbi, 1969 İbrahim, 2480 Habip, 1923 İbrahim, 1658 Fikri, 1207 Halit, 3035 Abdülkadir, 1859 Şükrü, 358 Kemal, 2832 Halit, 2367 Rüştü, 2124 Bahaettin, 3513 Nazmi, 1430 A. Zeki, 2288 Naim, Ankaradan 185 İrfan,, Kırklarelinden 12 Mustafa, İstanbuldan 1665 Necati, 3445 Hamdi, 3127 Galip, 3096 Lûtfi, Niğde den 6 Hulûsi, İzmir üçüncü komiserliklerine İzmirden 123 A. Nuri, 114 Bedrettin, 230 İ. Ziya, İstanbuldan 448 Ahmet, İzmirden 126 A. Galip, 41 Nuri, Bursa üçüncü sınıf komiserliklerine Bursadan 33 Hamdi, İzmirden 115 İsmail, Bursadan 46 Vahit, Edirne üçüncü sınıf komiserliğine İstanbuldan 2433 M. Vehbi, Kocaeli üçüncü sınıf komiserliklerine Kocaeliden 29 Tahsin, 19 Hüsnü (sivil), 38 Osman, İzmirden 69 Muzaffer, Aydın üçüncü sınıf komiserliklerine İzmirden 221 İbrahim, Aydından 6 İsmail, Gazi Antebe Mardinden 4 Mustafa, Urfaya; Nallıhandan 17 A.. Hilmi, Kayseriden 26 İbrahim, 9 Abdürrahman, Diyarıbekirden 20 Abidin, 2 Arif (sivil), Malatyaya Malatyadan 2 M. Lûtfi, Mardine Mardinden 3 Avni, 15 T. Fikret, Çankırıya Kastamonudan 11 Hamit, 378 Abdülmuhsin, Trabzona Kayseriden 24 Refik, İstanbuldan 733 Fahri (sivil) Trabzondan 36 Hakkı, Seyhana Seyhandan 72 G. Riza, zonguldağa zonguldaktan 3 Nuri, İstanbuldan 1817 Münir , 2092 Lûtfi, Eskişehire Eskişehirden Mahmut, Aydından 8 M. Riza (sivil), Samsuna İstanbuldan 2178 Hayrettin, Manisaya İzmirden 209 M. Kâmil, Muğlaya İzmirden 24 Nuri, Vana Vandan 15 M. Talât, 1 Salih, 2 M. Sabri, Sivastan 30 Mehmet, 32 Nazmi, Çorumdan 1 Mehmet (sivil) , Konyaya Konyadan 33 Mevlût, Erzuruma Sivastan 11 Hasan, Diyarıbekire Diyarıbekirden 41 Ahmet, Elâzize Elâzizden 11 İhsan, Maraşa Maraştan 1 Hulûsi, Karsa Trabzondan 40 M. Nâzım, Çoruhtan 4 Ahmet, Gümüşhaneden 10 Muharrem Edirneden 110 Şükrü, Beyazıda Çoruhtan 17 Kadir, Erzincandan 5 Sorulmasın, Balıkesire Balıkesirden 33 Bahaettin, Kastamonuya İstanbuldan 2015 Muhittin, 698 Sabri, 1980 Akif, Edirneye Edirneden 67 M. Cemal, Coruma Kastamonudan 7 Rüştü, Niğdeye Kırşehirden 9 Hulûsi, Aydından 4 Talât, Aksaraydan 2 Halit, Antalyaya İçelden 8 Tevfik (sivil), Çanakkaleye Çanakkaleden 19 Bahaettin, Denizliye Denizliden 2 Sami, Orduya Ordudan 9 İ. Hakkı, Balıkesire Kocaeliden 31 Muharrem,

Üçüncü sınıftan iadei memuriyet edenler:

Sabık üçüncü komiserlerden Maraş üçüncü komiserliğine Tekirdağı 3 Ahmet, Kütahyaya Urfa 5 Muammer, Bursaya Balıkesir 4 Şevket, Beyazıda Kars 3 Semender, Gaziantebe Zonguldak 2 İlyas, İstanbula 239 M. Kâzım, Rize 4 Salih, Muğlaya Seyhan Enver, Tokada İstanbul 248 A. Lûtfi, Ankaraya İstanbul 526 Şerafettin.

Üçüncü sınıftan tahviline karar verilenler:

Trabzona Kars 6 Zeki, Muşa Urfa 4 Hamdi, İzmire Aydın 1 Ömer Efler.

150 mahkûm 400 kadar mevkuf Tahliye edilecek

(Başı 1 inci sahifede)

aften istifade edemiyecek cürümlerden mahkûm olanların yekûnu da bu rakama yakındır. Bir kalemde bu kabil aften istisna edilenlerin mikdarı dörtyüzü geçmektedir. Kanuna göre 10 sene hapse mahkûm olanların 3 senesi, 11 sene hapse mahkûm olanların dört senesi, 12 sene ve daha ziyade hapse mahkûm olanların beş senesi affedilmiştir. 10 ve 11 ve 12 seneye mahkûm olanlardan yedi senesini doldurmuş olanlar varsa hepsi tahliye edileceklerdir.

İstanbul hapishanesinde müebbet kürek, müebbet sürgün cezasına mahkûm olanlar 12 kişidir. Bunların cezaları yirmi seneye indirilmiştir. İçlerinden beş kişi 20 seneyi doldurmuş oldukları için derhal tahliye edilecektirler. Müebbet kalebent İstanbul hapishanesinde yoktur.

Gene İstanbul hapishanesinde Terakkiperver fırka ve İzmir suikasti mahkûmlarından hiç kimse yoktur. Distolculardan ve sair İstiklâl mahkemesi mahkûmlarından beş kişi vardır. Bunlardan ikisi halen hapishanedeydir. Diğer üçünün cezası tecil edilmiştir. Bunların beşi de derhal tahliye edileceklerdir. .

Cumartesi teşekkül eden komisyonlar hapishanede faaliyete başlayacaklar ve evrakları tetkik ve tasnif edeceklerdir. Bu tetkikat neticesinde mükerrer suçu olmayanlar ve muameleleri pürüzsüz olanlar pazar günü sabahleyin saat 9 da tahliye olunacaklardır. Mükerrer ve muameleleri pürüzlü olanların evrakarı bayram ertesi tetkik edilecektir. Esasen kanun tahliye muamelesinin ikmali için 15 gün lük bir müddet kabul etmiş bulunmaktadır. Bunun için tahliye 15 gün zarfından peyderpey yapılacaktır. Pazar günü hapishaneden tahliye edilecek olanların mikdarı yüz elli kişiyi geçmektedir. Bayram ertesi de gene iki yüz kişi kadar mahkûm tahliye edilecektir. Tevkifhaneden çıkacak olanların yekûnu da dörtyüz kişiyi bulmaktadır. Kanun derdesti rüyet bulunan davalara da şamil bulunduğu için mahkemelerde de bayram ertesi davaların tasfiyesine başlanacaktır. Beş seneye kadar ceza görmeleri icap eden maznunların davalrı olduğu gibi bıra kılacaktır. 3 seneye kadar mahkûmiyeti ihtiva eden ve henüz infaz edilmemiş olan ilâmlar infaz edilmiyecektir. Bu suretle Ağır ceza mahkemesinin davaları üçte bir nisbetinde, diğer ceza mahkemelerinin davaları da dört te üç nisbetinde azalmış olacaktır.

Türk Yunan mahkemesi

Muhtelit Türk - Yunan mahkemesi dün faaliyete başlamış ve 11 davaya bakmıştır.

Bugün İPEK Sinemasında

Müthiş maceralar, heyecanlı hadiselerle dolu ve çok canlı bir mevzua malik

ASLAN ADAM

Tamamen TÜRKÇE sözlü büyük paramount süper filmi DİKKAT: "ASLAM ADAM,, filminin Fransızca nüshası MELEK sinemasında gösterilmektedir.

Bugün saat 11 de ucuz fiyatlı halk matinesi [9185]

Dün akşam **ASRÎ Sinemanın** resmi küşadı pek parlak oldu

ADOLPHE MENJOU ve ANNE HARDİNG

Son derece müessir ve aşk, ihtiras ve maceralarla dolu

SAİGON İSYANI

filminde temayüz etmişlerdir. Bu filmde pek güzel kadınlar görülmektedir. Hamiş: Bugün 16,5 matinesile suvaresinde zengin varyete programı ve fevkalâde heyecanlı numerolar (9186)

DELİ GÖNÜL

MARIE BELL - JEAN MURAT [9187]

ANA İZTIRABI

Bu; pek yakında **ARTİSTİK** sinemasının göstereceği muazzam ve pek müessir filmin ismidir.

Dünkü nüshamızda sehven [MUZTARİP ANA] şeklinde yazılmıştır

Tashihi keyfiyat olunur.

RADYO

Bayramda

Cümuhiyetin Onuncu Fıl dönümüne müsadif 29 Teşrinievvel 933 pazar, 30 pazartesi ve 31 salı günleri İstanbul radyosu yalnız Ankarayı telefon hattile alıp nakledecektir.

Bayramın üç günündeki mesai saatleri aşağıda gösterilmiştir.

29 Teşrinievvel Pazar günü

10 den 11 kadar Geçit resmi (Ankaradan naklen).
12 „ 14 kadar Ankaradan nakil.
16 „ 1 kadar Ankaradan nakil.

30 Teşrinievvel 933 pazartesi

12 den 14 kadar Ankaradan nakil.
18 „ 24 kadar Ankaradan nakil.

31 Teşrinievvel 933 salı

12 den 14 kadar Ankaradan nakil.
18 „ 24 kadar Ankaradan nakil.

Bugünkü proğram

İSTANBUL :
12,30 Alaturka Plak neşriyatı.
18 Gramofon.
19 Emel Hanım
19,30 Marş dersi.
2 - ve Hanım
20,30 Hanımlar hey'eti.
21,30 Gramofon .
22 Anadolu Ajansı, Borsa haberi, saat ayarı.

ANKARA, 1538 m.
20: Ajans haberleri.
12,30: Gramofon. 18: Keman konseri (Ekrem Zeki Bey tarafından? 18,45: Fransızca ders. 19,20 Graomfon. 20: Ajans haberleri.

VARŞOVA, 1411 m.
17: Kuator konseri (Plâk ile.) 17,45: Taganni 18,25: Şarkılar ile hafif havalar. 18: Konferans ve hafif musiki. 20,10: Muhtelif. 20: Senfonik konser "Solist ve yolonsolist Piatigorkinin iştirakile.,, 23,55: Kahvehane konseri.

BUDAPEŞTE, 550 m.
18,35: Plâk konseri. 19: Haricî siyaset. 20,35: Budapeşte operasından: Vagnerin "TANNHAUESER,, operası. Müteakiben caz:

VİYANA, 518 m.
18,20: Şarkı ve hafif havalar. 19: Seyahat ve ecnebi celbi. — Muhtelif. 20,05: "Indigo,, operetinden parçalar. 22,55: Haberler. 22,50: Piyano konseri "Schuman, Chopin, Listt,,. 23,50: Dans musikisi.

MİLANO - TORİNO - FLORANSA,
18,05: Oda musikisi. 19,45: Haberler. — Plâk. 18,35: Orkestra konseri. 20: Konferans. — 20: Haberler. — plâk. 21,05: Haberler. — Arzuya tâbi konser. 21,35: Karışık sözlü neşriyat. 23: Tespit edilmemiştir..

PRAG, 488 m.
18,45: Plâk. 19,35: Almanca haberler vesaire 20,15: konser. 20,45: Çek şarkıları (Koro). 21: Konferans. — Büyük konser. 22,35: piyes Rusça neşriyat.

İSTANBUL BELEDİYESİ Darülbedayi Temsilleri

Bugün gündüz matine: saat 15 te Akşama 21 de

KRİSTİ

4 Perde

Yazan: Eugène O'neile

Türkçeye çeviren: Avni Bey

Umuma

7832

Kayseri asliye hukuk mahkemesinden 26-3-930 tarih ve 303 numaralı hükümle iflâsına karar verilmiş olan Kayseri manifatura tüccarından arpacı Zade Seyit ve Mahdumları Kollektif şirketinin teklif ettiği konkurdato tastik edilerek iktisabi kat'iyet etmesi üzerine icra iflâs kanunun 309 ve 182 inci maddeleri mücebince hüküm tarihinden itibaren iflâs kararının refine mumaileyhimin serbesce mallarına tasarruf etmelerine Kayseri asliye hukuk hakimliğince Ticaret sıfatile 17-10-933 tarihinde karar verilmiş olduğu ilân olunur. (9158)

Milliyet

Asrın umdesi "MİLLİYET" tir.

ABONE ÜCRETLERİ :

	Türkiye için L. K.	Hariç için L. K.
3 aylığı	4 —	8 —
6 „	7 50	14 —
12 „	14 —	28 —

Gelen evrak geri verilmez.— Müddeti geçen nüshalar 10 kuruştur.— Gazete ve matbaaya ait işler için müdiriyete müracaat edilir. Gazetemiz ilânların mes'uliyetini kabul etmez.

BUGÜNKÜ HAVA

Yeşilköy askerî rasat merkezinden verilen malûmata göre bugün hava bulutlu ve batıdan kuvvetli rüzgârlı olarak devam edecektir.

Dün hava tazyiki 758 milimetre, en fazla sıcaklık 23, en az 9 derece idi.

Milliyet'in edebî romanı: 24

KIR ÇİÇEĞİ

BURHAN CAHİT

(İnkılâp Romanı)

Halime Hanımın bir kaç kere mânâlı mânâlı bahsettiği kardeşi Kâzım Bey Selânikten geldi.

Saf, ince bir genç. Biraz da sıkılgan.

O Geldikten sonra Büyük Hanımın bana olan muamelesi büsbütün değişti. Artık — Kızım, evlâdım! Derken gözbebekleri bulutlanıyor. Ne şefkatli, ne iyi kadın.

Herhalde aralarında bir bahis geçmiş ki geldiğinin ikinci günü Kâzim Beyin bana muamelesi değişti. Konuşurken gözleri yüzümde duruyor, âdeta kaşımı, gözümü, çenemi ayrı ayrı tetkik ediyor.

Ben odada dolaşırken yürüyüşüme, oturup kalkışıma bakıyor, hissediyorum. Her hareketimi biribirlerine gösterip ellerile (hoş değil mi!) Gibi işaretler veriyorlar.

Yemekte bilhassa yerlerimizi yan yana getirdiler.

Öyle zannediyorum ki konoloshaneye gelecek cevabı benim kadar onlar da merakla bekliyorlar. Bunu Büyük Hanımın bir sözünden anladım.

Bir gün gene Kâzım Beyden hararetle bahsettikten sonra birdenbire:

— Senin kâğıtların da gelmedi ki daha!

Dedi.

Sordum:

— Niçin hanımefendi?

— Nüfus kâğıdını çıkarmak kolaylaşır kızım.

Halbuki ben nüfus kâğıdını değil pasaport bekliyordum. Anladım ki onlar aralarında her şeyi düşünmüşler. Galiba benim sahiden Erzurumlu bir Türk kızı olup olmadığımı resmen anlamak istiyorlar.

Bir hafta sonra İlmi Efendi haber getirdi.

— Yarın Konsolos Bey seni çağırıyor! Dedi.

İçimde tuhaf bir endişe vardı. Acaba aksi cevap gelebilir midi? Nereden, kimden soracaklardı bilmiyordum ki!

Geceyi pek fena geçirdim.

Erkenden, daha konoloshane açılmadan konaktan çıktım. Yanımda gene hizmetçi Arife Hanım vardı.

Konoloshanenin demir parmaklıklı kapısında belki yarım saat bekledim.

Nihayet kapı açıldı. Konolos B. daha aşağıya inmemisti. Salonda on dakika da onu bekledim.

Nihayet kapı açıldı. Kavas bizi çağırdı:

— Küçük hanım gir bakalım.

Konolos Beyin yüzü gülüyordu.

— İşin oldu kızım, sana bugün pasaport vereceğim. Gelen cevap tam senin dediğin gibi. Türkiyeye gidince de bu pasaportla istediğin yerden nüfus kâğıdı alırsın. Yahut asıl kaydın olan kasabanın nüfus şubesinden bir suret çıkartırsın. Artık o memlekete gittikten sonra bileceğin iş. Şimdi pasaport için para vermek lâzım. Var mı paran!

Başımı kaldırdım.

— Bir şeyim yok..

— Öyleyse sen eve git. Yarın sabah gel. O zamana kadar buradaki Türk ırkdaşlarımızdan senin için bir şey toplarız.

O kadar içim sızladı ki kendimi tutamadım. Gözlerimden yaşlar boşandı. Hınçkıra hınçkıra ağlıyordum.

Bu ne talisizlikti, bu ne cefa idi. Memlekette bütün fakirler bizim evde yer içer, yatardı. Anamın boynu dizi dizi altınlarla dolu idi. Babam her yıl kesim zamanı eve torba torba altın getirirdi.

O ailenin kızı bugün beş on kuruş için şunun bunun sadakasına muhtaç.

Kasabadan çıkarken bileğimde üç altın bilezikle, altın zincire bağlı iki altın vardı. Bunları Sivasta Ermeniler mektebi bastıkları zaman kendimi pencereden attıktan sonra bulamadım. Çünkü bayılmıştım. Gözlerimi kilisede açtığım zaman kollarım yaralanmıştı.

Kim bilir kimler çaldı.

Konsolos Bey ağladığımı görünce dayanamadı, yerinden kalktı. Mendilile yüzümü ve gözümü sildi. Beni teselli etti:

— O maksatla söylemedim evlâdım, dedi. Ben senin ne iyi bir ailenin kızı olduğunu anladım. Merak etme. Zaten konoloshanenin tahsisatı da vardır. Haydi sen git istirahat et, elem çekme. Yarın her şeyin hazırdır.

İçimi çeke çeke çıktım.

Bu haber evde garip bir sevinç uyandırdı.

Büyük Hanım gözlerimi öptü. Beni göğsüne bastırdı:

— Helâl süt emmiş insan evlâdı ouduğuna kimin şüphesi var yavrum.

Diyordu.

Evdekiler, hattâ küçük Türkâna kadar hep etrafımı almışlardı. Ben yana yakıla pasaport işini anlattım.

Büyük Hanım nihayet baklayı ağzından çıkardı:

— Kızım paspor, paspor, diye üzülüp durma. Damadım sana konsolostan bir nüfus teskeresi çıkarır, olur biter.

— Nasıl olur efendim, dedim. Memlekete gitmek için pasaport lâzım.

İki elini birden kaldırdı:

— Bakalım biz seni salıverecekmiyiz!

İhtiyar kadın bu lâkırdıyı kendine göre iyi bir maksatla söylemişti. Fakat bana öyle geldi ki on yaşımdanberi beni arzularına esir edenler gibi bu aile de beni zorla burada alakoyacak.

Damarlarımdaki kanım çekilir gibi oldu.

Galiba sararmıştım.

Halime Hanım atıldı:

— Böyle söyleme anne. Kızcağız belki memleketini görmek istiyor.

Büyük Hanım yüzümün değişmesinden sıkıldığımı anlamıştı.

— Öyle söylemedim evlâdım, dedi. Üzme tatlı canımı. Dünyada her şeyin çaresi bulunur. Kurtuldun artık inşallah.

(Bitmedi)

Misafirlerimiz dün akşam Ankaraya hareket ettiler

(Başı 1 inci sahifede)

nanan iskelenin önünde bir müfreze asker, bir bando muzika, heyetimizi selâmlamağa gelmişlerdi. Gecenin ilerlemiş bir saati olduğu halde, şehrin bütün ana caddeleri, insanla dolu idi. Vapurumuz, iskeleye yanaşır yanaşmaz, muzika İstiklâl marşını çalmağa başladı. Muzaffer Paşa başta olduğu halde bütün heyette mrşı ayakta ihtiram vaziyeti alarak dinlediler. Bundan sonra Sovyetlerin internasyonal marşı çalındı Buna, İzmir vapurundaki orkestra internasyonalla karşılık verdi. Muzaffer Paşanın riyaseti altındaki heyet, iskelede Sovyet Karadeniz filosu ile iskelede Sovyet Karadeniz filosu ile Sivastopol üssü bahri ve müstahkem mevki kumandanları, yüksek rütbede kara ve deniz zabitleri taarfından haarretle selâmlandı. Muzika, selâm havası çalarken Muzaffer Paşa, askerce ilerledi. Karşılamağa gelenlerin ellerini sıkarken:

— Dost memleketin toprağına ayak bastığımdan dolayı bahtiyarım! sözlerini söyledi.

Filo kumandanı, birkaç kelime ile Muzaffer Paşaya teşekkür etti.

Kızılordu kulübünde

Buradan, heyetimiz için temin edilen otomobillere binilerek şehrin yüksek tepelerinin birindeki Kızılordu kulübüne gidildi. Kulüp, baştan başa Türk - Sovyet bayraklarile donanmıştı. Muzaffer Paşa ve diğer askerî erkânımız Sovyet kara ve deniz zabitleri arasında başbaşa yarım saat kadar samimî müshbeler oldu. Türk misfirler, bundan sonra kulübün büyük salonunda hazırlanan yemek sofrasına davet edildiler. Bu sofra, resmî bir ziyafet sofrasından ziyade bir aile sofrasına benziyordu. Burada, sağlam temellere dayanan Türk - Sovyet dostluğunun her dakika bir başka tezahürüne şahit olduk. Şampanya kadehleri, sık sık havaya kalkıyordu:

— Hora Mustafa Kemal Paşa!

— Hora İsmet Paşa!..

Ve bizim heyet, cevap veriyordu:

— Yaşasın Stalin!..

— Yaşasın Kalinin!..

iZyafet aradaki samimiyeti mütemadiyen arttırarak geç vakte kadar devam etti. Dostlarımız, bizi bırakmak istemiyorlardı. İçlerinde:

— Sabaha kadar bir arada kalalım! Teklifinde bulunanlar bile vardı.

En büyük Sovyet mümessilinden, en küçük nefere kadar, bizi ağırlamak için ne yapacaklarını bilemiyorlardı.

— Pajalsti!.. Pajalsti...

(Buyurunuz) yahut (rica ederim) mânasına gelen bu üçe heceli kelime, Sovyet dostlarımızın ağzında o kadar nazik bir ifade alıyor ki, insan hastalanmak bahasına da olsa bu ikram olunan yemeklerden birer parça almağa mecbur oluyor.

Şampanyalar içilip dondurmalar yendikten, sonra, kulüpten çıktık. Vapura döndüğümüz zaman, sabaha bir şey kalmamıştı.

Ertesi sabah

Moskovadan hareket eden büyük misafirlerimiz, erkenden gelecekler - di. Tam yedide istasyonda bulunmak lâzımdı. Ancak iki saatimizi uykuya ayırabildik. Yattık, fakat tabii tetikte yattığımız için uyuyamadık.

Sivastopol şehir istasyonunu, baştan başa kızıl renge boyamışlar, bir kaç yere büyük taklar kurmuşlardı. Takların üstünde bayrağımız dalgalanıyordu. Yollar geçilmez bir halde idi. Tam saat yedide, tren geldi. Sovyet orduları Başkumandanı Ceneral Voroşilov, beş senelik sanayi plânını tanzim eden akademi azasından M. Kırjanovoski, Maarif komiseri M. Doubnov, Süvari kumandanı Ceneral Budenny Hariciye komiser muavini Karahan, Moskova sefirimiz Hüseyin Ragıp Bey, Sovyetlerin Ankara sefiri M. Suriç, ve refakatlerinde gelen zevat, trenden indiler. İstansyon etrafında uğultulu bir alkış başladı:

— Hora!.. Hora....

Ceneral Voroşilov, biraz ileride kara ve deniz efradından müerkkep kıtalara küçük bir geçit resmi yaptırarak askeri teftiş ettikten sonra, otomobillere binildi. Sivastopolun askerî müzesi ve Panorama ziyaret edildi. Panorama, müttefiklerle Çarlık Rusya arasında geçen 1855 Krım harbinin canlı bir tarihidir. Sekiz ressamın tam dört sene üzerinde çalıştıkları bu tabloda Sivastopol müdafaasının içyüzünü, kalelerin o zamanki halini müttefik donanmanın şehri topa tutuşunu en ince hatlarına kadar farketmek kabil oluyor. Müzenin bulunduğu yer şehrin en hâkim tepesidir. Burada Sivastopol müdafii Ceneral Totleben'in büyük bir heykeli vardır. Panoroma ve heykel görüldükten sonra şehrin geniş caddeleri takip edilerek Lenin heykelinin bulunduğu meydana geldik. On binlerce insandan müerkkep, kalabalık bir halk kütlesi, ellerinde bayraklarla Başkumandan Voroşilovu bekliyorlardı. Bütün binaların balkonları insanla dolmuştu. Kızılordunun genç kumandanı otomobilden indi. Ve Lenin heykelinin etrafında küçük bir devir yaptıktan sonra, yoluna dizilen asker saflarına doğru yürüdü. Sağ elini, başından iki parmak mesafede tutarak gür bir sesle, âdeta haykırdı:

— İzdırasti!..

Asker, bir ağızdan, derin bir nefes alır gibi, sert ve keskin cevap verdi:

— İzdırasti!..

Her kıtanın önünde duruyor, zabitinin elini sıkıyor ve askerin mensup olduğu sınıfın ismini söyliyerek tekrar ediyordu:

— İzdırasti!.. (Merhaba)

Halk safları arasında çoşgunluk daha fazla idi.. On binlerce kişi hep bir ağızdan haykırıyordu:

— Hora.... Horaaaaaa...

Ceneral Voroşilov, durmadan mukabele ediyor, hora seslerine, hep ayni vaziyette sağ elini, şapkasından bir az açıkta tutarak selâm veriyordu.

Bu tezahürat, yarım saatten fazla sürdü. Bundan sonra Ceneral Voroşilov, diğer Sovyet ricalini ve askerî heyetimizi refakatine aldı ve hazır bulundurulan motöre binerek limanda demir atan harp gemilerini teftişe gitti. Deniz efradı, gemilerin küpeştelerine dizilmiş oldukları halde, (Hora) seslerile başkumandanlarını selâmladılar. Evvelâ büyük kıtadaki zırhı ve kruvazörlerin onu takiben sırasile torpidoların mayin ve denizaltı gemilerinin önünden geçildi. Ve bu seri teftiş yapıldıktan sonra, iskeleye dönülerek sahillerde omuz omuza yığılan halkın çoşkun tezahüratı arasında İzmir vapuruna girildi.

Misafirleri aldıktan biraz sonra, vapur hareket etti. Ceneral Voroşilov, Ceneral Budenny ve diğer Sovyet ricali, güvertede idiler. Şehri velveleye veren alkışlara cevap vermek için güçlük çekiyorlardı.

Muzikalar selâm havası çalarken vapurumuzun üstünde harp tayyareleri, göründü. Tamam yetmiş altı tayyare, hep birden havalanmıştılar. Limandan geçilirken, refakatimizde İstanbula kadar gidecek olan iki Sovyet harp gemisi İzmir vapurunun etrafını aldılar. Vapurumuz, denizi yarak ilerliyor, sahilden ardı arası kesilmiyen alkış ve hora seselri geliyor. Tayyareler, tepemizde mütemadî helezonlar çizerek yakınlaşıp uzaklaşıyor, limandanki gemiler düdük çalarak, halk ve asker, sahili baştan başa doldurmuş, bayrak, mendil, eline ne geçerse sallayarak heyetimizi selâmlıyorlar.

Ceneral Voroşilov engin denizde ortalık kararıncaya kadar dürbinle tayyarelerin harekâtını tetkik etmekle meşgul oldu. ve ancak yemek zamanı, içeri girdi. Deniz, gayet sakin.. Hava açık.. Otuz altı saat süren fırtına, sanki bu denizde hüküm sürmemiş gibi... Ortalık süt liman...

Akşam yemeğinde, Sovyet misafirlerimiz çok neşeli idiler. Sıra şampanyaya geldiği zaman Ceneral Voroşilov ayağa kalktı. ve kadehini: (Türkiyenin en büyük adamı Gazi Mustafa Kemalin şerefine!) kaldırdı.

Son ikinci yudumu içerken: Moskova sefirimize dönerek :

— İsmet Paşanın şerefine! dedi ve ilâve etti:

— İki milletin bu kadar dost olmasında büyük hizmeti dokunan Hüseyin Ragıp Beyin şerefine!..

Herkes ayağa kalkarak kendisini taklit etti.

Yemek, gayet samimî bir hava içinde yenildi. Misafirler geç vakit kamaralarına çekildiler.

Boğaz önünde

Sabah - dün - saat yedide hepimiz ayakta idik. Yediyi bir kac dakika geçe, engin denizin sonu geldi ve güzel Boğaz uzaktan göründü. İzmir vapurunun kara sularında ilk karşılayıcıları, etrafımızı saran tahlisiye sandalları oldu. Bunlar, hava fişekleri atarak vapura yaklaştılar.

Rumelifeneri ve Kavağında, mektepliler, ellerinde bayraklarla, vapurumuzun yolunu bekliyorlardı. Uzaktan alkış sesleri duyulmağa başladı. Boğazdan içeri girdikten sonra, etrafımız mavna, motör ve kayıklarla doldu.

İçindekiler, haykırıyorlardı:

— Yaşasın Türk Sovyet dostluğu. Yaassın Sovyet misafirlerimiz!.

Ceneral Voroşilov ve refakatinde gelen heyet azası, kaptan köprüsüne çıkmışlar, tezahürata oradan mukabele ediyorlardı.

Boğazın Rumeli sahilinde, mütemadi bir kaynaşma vardı. Yenimahalle ve Sarıyerde muhtelif mektepler talebesi iskele ve rıhtımı doldurmuşlardı. Hep bir ağızdan cümhuriyetin onuncu yıl marşını söylüyorlardı. Ceneral Voroşilov, Budenny, şapkaları ellerinde, halkın içten gelen bu misafirperverliğine karşı duydukları memnuniyeti ifadeye çalışıyorlardı.

Vapurda karşılama

Büyükdere önlerine gelmiştik. Burada İstanbul vali ve belediye reisi Muhittin Beyle Kolordu kumandanı Şükrü Naili Paşa, Hariciye vekâleti namına sabık Moskova sefareti müsteşarî Kemal ve Hariciye erkânından Cevat Beyler, vapura girerek muhterem misafirlere (Hoş geldiniz) dediler.

Sovyet heyeti ile birlikte gelen madamlara buketler verildi. Sarıyerden Halk fırkası ve 14 üncü ilk mektep talebesi namına bir heyet vapura girdiler ve misafirlerimizi selâmladılar.

Tayyarelerimizin istikbali

Bu esnada, ufuktan yirmi kadar tayyaremiz, havada mahirane hareketlerle İzmir vapurunun etrafında uçuşmağa başlamışlardı .

Tayyarelerimizin bu hareketlerini, Sovyet heyeti ile birlikte Moskovadan gelen sinemacılar, durmadan filme alıyorlardı.

Vapur, ağır ağır yoluna devam ederek Uluköy önüne geldi. Burada da halk ve mektepli kütleleri, iskeleyi doldurmuştu. Bir çok evlerin pencerelerinden bayraklar sallayarak misafirlerimizi selâmlıyorlardı.

Denizin üstünde, donanmış motör ve kayıklar, gittikçe çoğalmakta idi. Bunlardan bir tanesinde güzel bir muzika takımı yerleştirilmişti.

Muzika, Enternasyonali çalmağa başladı.

Misafirlerimiz, marşlarını büyük bir alâka ile ihtiram vaziyeti alarak dinlediler. Bu arada Nefti Sendikat işçilerinin donattıkları motör göründü.

Sovyet mümessilleri, bunu da selâmladılar.

Bebek ve Arnavutköyü sahillerinde, hareket bir kat daha artmıştı. Feyzi Ati lisesi talebesi, rıhtıma dizilmişler, ellerinde bayraklar "Yaşa!„ diye bağırıyorlardı.

Nihayet İstanbula varılmıştı. Karaköy rıhtımında vali muavini Ali Rıza, Halk Fırkası reisi Cevdet Kerim, belediye reis muavini Hâmit Beyler ve diğer bir çok zevat, misafirlerimizi karşılamağa gelmişlerdi.

İzmir vapuru , rıhtıma yanaşırken misafirlerimiz Selimiyeden atılan toplarla selâmlandı.

Misafirlerimiz biraz sonra vapurdan çıktılar ve kendilerine tahsis edilen otomobillerle doğruca Perapalas oteline gittiler.

M. SALÂHADDİN

İstanbul'da..

Misafirleri hâmil olan İzmir vapuru saat 10,30 da Galata rıhtımına yanaşmıştır. Rıhtımda vali muavini Ali Rıza, Beyoğlu kaymakamı Sedat, Halk Fırkası idare heyeti reisi Cevdet Kerim Beyler ve daha bir çok zevat misafirleri bekliyorlardı.

Bu zevat vapura girerek Ceneral Voroşilof ile Mösyö Karahan ve diğer zevata hoş geldiniz demişlerdir.

Saat on bire yakın misafirler vapurdan çıkmışlar ve rıhtımı, caddeyi dolduran halk tarafından alkışlanmışlardır.

Bir bölük asker misafirlere resmi selâmı ifa etmiş ve muzika da Enternasyonal marşını çalmıştır.

Galata rıhtımında Rus Sovyet tebaasından kadın erkek bazı gençler kumandan Voroşilof cenaplarını karşılamışlardır.

Misafirler rıhtımdan otomobillerle, hükûmet namına misafir edildikleri Perapalas oteline gitmişlerdir.

Otelde bir müddet istirahat ettikten sonra Ceneral Voroşilof refakatinde M. Karahan ve Sovyet Maarif komiseri M. Bubnov ve Rus Sefiri Mösyö Suriç ve Moskova sefirimiz Hüseyin Ragıp Bey bulunduğu halde vali Muhittin Beyi ziyaret etmişlerdir.

Ceneral Voroşilof ve rüfekası bundan sonra üçüncü kolorduya giderek kumandan Şükrü Naili Paşaya kartlarını bırakmışlardır.

Vali Beyin ziyafeti

Öğle üzeri vali Muhittin Bey tarafından misafirler şerefine Perapalas otelinde yüz kişilik bir öğle ziyafeti verilmiştir.

Ziyafette Kolordu kumandanı Şükrü Naili Paşa, ve Kolordu erkânı harbiyesinden yüksek rütbeli bazı zabitler, Moskova sefirimiz Hüseyin Ragıp, Rusyanın Ankara sefiri Mösyö Suriç, vali muavini Ali Rıza, Cevdet Kerim, Hariciye hususî kalem müdürü Refik Âmir, Beylerle krüvazörler kumandanı ve zabitanı, ve gazeteciler bulunuyordu.

Yemeğe istiklâl ve enternasyonal marşlarının çalınması ile başlanmış ve her ikisi de ayakta dinlenmiştir. Yemek esnasında orkestra muhtelif ve müntehip parçalar çalmıştır. Ziyafet pek samimî bir hava içinde geçmiştir. Yemeğin sonunda vali Muhittin Bey ayağa kalkarak : Davetlileri Türk - Sovyet dostluğunun şerefine, Sovyet milletlerinin refah ve saadetine ve bize bu şerefli günü yaşatmış olan muhterem misafirlerin şahsî saadetleri„ şerefine içmeğe davet etmiştir. Buna kumandan Voroşilof Cenapları mukabelede bulunmuş ve "Yaşasın Türk - Sovyet dostluğu„ diye bağırmıştır.

Bundan sonra istiklâl ve internasyonal marşları çalınmış ve ayakta dinlenmiştir.

Ziyafet saat 16 da bitmiş ve misafirler otomobillerle İstanbul tarafına geçerek bir gezinti yapmışlar ve bazı camileri ziyaret etmişlerdir.

Ankaraya hareket

Misafirler akşam saat 19 da hususî bir trenle Ankaraya gitmişlerdir. Misafiler saat altıda Perapalas otelinden hareketle hususî bir vapur ile Haydarpaşaya geçmişlerdir.

Haydarpaşa istasyonu Türk ve Sovyet bayraklarle donatılmıştı. Misafirler istasyonda vali Muhittin, muavini Ali Rıza Beylerle Sovyet ceneral konsolosu Mösyö Zviling ve Sovyet müessesatına mensup zevat taraflarından teşyi edilmişlerdir.

Bir müfreze asker resmi selâmı ifa etmiştir. Tren saat 19 da halkın alkışları arasından hareket etmiştir.

C. Voroşilof'un beyanatı

Rus orduları Başkumandanı ve Harbiye komiseri Ceneral Voroşilof İzmir vapurunda kabul ettiği muharririmize şu beyanatta bulunmuştur:

—" Elinizi sıkarken Türk matbuatının çalışkan uzuvlarını, sizin şahsınızda selâmlamış oluyorum.

Dost Türk topraklarına yaklaştığım şu sırada hissettiğim meserret pek büyüktür. Bunu ifade etmekte güçlük çekiyorum. Bir Türk vapurunda seyahat ettiğimden dolayı bahtiyarım.

İki dost memleket, biribirine çok yakından bağlıdırlar. Seyahatimizin Türkiye ile Sovyet Rusya arasındaki iyi münasebetleri bir kat daha sağlamlaştıracağına şüphe etmiyorum.„

Heyetin getirdiği hediyeler

İzmir vapurile dün şehrimize gayet kıymetli iki cins at getirilmiştir. Bunların, Sovyet hükûmeti tarafından Gazi hazretlerile Başvekil İsmet Paşaya hediye edilmek üzere getirildikleri anlaşılmaktadır.

İki Rus kruvazörü de geldi

Dün İzmir vapurile Rus Sovyet donanmasına mensup Parıska Komüna ve Cernova Ukrania kruvazörleri de cümhuriyet bayramını geçirmek üzere limanımıza gelmişlerdir. Krüvazörler saat 11 de Dolmabahçe önünde demirlemişler ve top atmak suretile şehri selâmlamışlardır. Bilmukabele Selimiyeden atılan toplarla mukabele edilmiştir. Rus krüvazörleri, Rus heyetinin Rusyaya avdetine kadar limanımızda kalacaktır.

İnkılâp filmi

Rus muharriri Mösyö Zarhi tarafından inkılâbımızı tasvir için hazırlanmış olan filmin cümhuriyet bayramında Ankarada çevrilmesine başlanacaktır. Bu maksatla dün şehrimize gelen Rus heyeti ile beraber bazı sinemacılar da şehrimize gelmiş ve dün akşam Ankaraya gitmişlerdir.

İstasyonda tezahürat

Misafirler Sovyet ricali istasyonda parlak tezahürat arasında uğurlandılar. Daha saat beş buçuktan itibaren Haydarpaşa istasyonunun içi ve dişi bir mahşer manzarası gösteriyordu.

Sovyet renkleriyle boyanmış ve donanmış olan takın üzerinde rusça "hoş geldiniz" ibaresi yazılmıştı.

Saat 18,50 de Heybeliada vapuru misafir ricali Haydarpaşa rıhtıma getirdi.

Ceneral Voroşilof ve Karahan yoldaş Sovyet heyetinin diğer erkânı halkın şiddetli alkışları ve yaşasın dost Sovyet hükûmeti, sesleri arasında karaya çıkarak istasyona girdiler. Muzika enternasyonal marşını çaldı. Ceneral Voroşilof, kıtaatı, izcileri kuleli lisesi talebesini teftiş ettikten sonra daha fazla şiddetlenen ve çoşan tezahürat arasında vagona çıktı. Halkın tezahüratı devam ederken ceneral Voroşilof vagonun balkonundan halka:

" Size dost Sovyet Rusyanın candan selâmlarını ve temennilerini getirdim." Hitabında bulundu.

Şiddetli alkışlar arasında ikinci defa :

" Size kardeş Rus ordusunun yenilmez Türk ordusuna selâmlarını getirdim", dedi.

Ceneral Boudeny Rus gençliğinin Türk gençliğine selâmlarını iblâğ etti.

Tren tam saat 19,10 da hareket etti.

Trenin araksından koşan halkın şiddetli tezahûratı kesilmeden devam etti.

Teati edilen telgraflar

ANKARA, 26 (A.A.) — Sovyet heyeti reisi M. Voroşilof hazretleri sahillerimize yaklaşırken Başvekil İsmet Paşa hazretlerine İzmir vapurundan şu telgrafı göndermişlerdir:

Başvekil İsmet Paşa hazretlerine

Ankara

Türkiye sahillerine yaklaşırken, yakında yapacağımız ve milletlerimiz arasındaki sarsılamz dostluğu daha ziyade kuvvetlendireceğine emin bulunduğum telâki münasebetiyle derin memnuniyeti mi zatı devletlerine arzetmekle bahtiyarım. Samimî selâmlarımın kabulünü zatı devletlerinden rica ederim, Başvekil Hazretleri.

VOROŞİLOF

Başvekil İsmet Paşa Hazretlerinin cevabî telgrafı berveçhiatidir :

M. Voroşilof Hazretlerine

Perapalas - İstanbul.

İzmir vapurundan gönderdiğiniz sevimli telsiz telgrafınızdan dolayi size hararetle teşekkür ederim. Yarın sizi Ankarada tekrar görmek fikriyle bilhassa bahtiyarım. Keza mülâkatımızın milletlerimiz arasında mevcut olan erimez dostluğun daima daha ziyade kuvvet bulmasına medar olacağına derin bir kanaatim vardır. Sizi kabul ettiğinden dolayi sevinçle dolu olan Türkiye topraklarında size olduğu gibi muhterem arkadaşlarınıza da hoş geldiniz derken en samimî dostluğumun ifadesini kabul etmenizi rica eylerim, Reis Hazretleri.

İSMET

M. Karahanla Hariciye Vekili Tevfik Rüştü Beyfendi arasında da telgraflar teati edilmiştir.

Heyet reisinin Beyanatı

İSTANBUL, 26 (A.A.) — Sovyet heyeti reisi, Başvekil vekili Harbiye komiseri ve Kızılordu başkumandanı Voroşiloff Yoldaş Perapalasta Anadolu Ajansı muharririni kabul ederek şu beyanatta bulunmuştur:

— Türkiye toprağına ayak bastığım şu dakikada Türk milletini ve Türkiye cümhuiryeti hükûmetini Sovyetler birliği hükûmeti ve milleti namına Türk matbuatı vasıtasile selâmlamakla bahtiyarım.

Sivastopolda (İzmir) vapuruna bindiğimiz dakikadan itibaren gerek Sovyetler Birliği hükûmeti murahhas heyeti ve geerk şahsım hakkında gösterilen hararetli kabul tarzından dolayı çok samimî bir heyecanla mütehassis bulunuyorum.

Başvekil İsmet Paşa Hazretlerile Hariciye vekili Tevfik Rüştü Beyefendinin geçen seneki ziyaretlerini iade etmek ve büyük Türkiye cümhuriyetinin onuncu yıldönümünün kutlulanması merasimine iştirak eylemek için Sovyetler Birliği halk komiserleri meclisi ve merkez icra heyeti tarafından tayin edilen murahhas heyete riyaset gibi büyük bir şerefe nail olmakla mesudum.

Bu vazifeyi çok büyük bir sevinçle kabul ettim. Bu vazifenin yerine getirilmesi hususunun, büyük Türkiye Cümhuriyetinin reisine - Cümhuriyet idaresinin onuncu yıldönümü münasebetile - tebriklerimi bizzat sunmak ve çok manalı bir ehemmiyeti haiz böyle bir günde Türk milletinin sevincine iştirak etmek imkânını bana vereceğinden dolayı da derin bir bahtiyarlık duyuyorum.

Gerek ben ve gerek murahhas heyet azası yeni Türkiyeyi çok yakından bizzat göreceğimizden , yeni Türkiyenin gerek hars ve gerek iktısat sahalarında elde ettiği muvaffakıyetlere ittila hasıl edeceğimizden dolayı pek çok memnunuz. Sovyetler Birliği halkı bu muvaffakıyetleri devamlı bir dikkat ve muhalasetle takip etmektedir.

Yeni Türkiyenin Büyük Reisi çok Muhterem Gazi Mustafa Kemal Hazretlerile karşılaşmak, geçen sene misafirimiz olan mümtaz mesai arkadaşları Başvekil İsmet Paşa Hazretleirle eski dostumuz Hariciye Vekili Tevfik Rüştü Beyefendile ve yeni Türkiyenin diğer güzide erkânile görüşmek imkânını elde ettiğim için fevkalâde bir memnuniyet ve bahtiyarlık duyuyorum.

Sinema sahifemiz

Münderecatımızın çokluğundan yarına tehir ettik. Okuyucularımızdan af dileriz.

Üç bin izci dün iki trenle Ankaraya gitti

(Başı 1 inci sahifede)

halka gösterilmek üzere askerî müze tarafından istiklâl harbimizin (30) ağustos gecesi canlı bir tablo halinde tesbit edilmiştir.

Yapılan lâvhada o gecenin bütün askerî harekâtı en ince teferrüatına kadar canlanmıştır.

Macar heyeti Ankaraya gidiyor

Şehrimizde bulunan iki yüz kişilik Macar seyyah kafilesinden bir heyet dün vali ve belediye reisi Muhittin Beyi ziyaret etmiştir.

Bu heyet cümhuriyet bayramının onuncu yıldönümünde hazır bulunmak üzere yarın Ankaraya hareket edecektir.

Kırk metre irtifaında bir tak

Cümhuriyet Halk Fırkası Alemdar Nahiyesi tarafından Almanyada ikmali tahsil etmiş olan Seyfi Bey namında bir genç mimarın nezareti altında (Karkas) denilen muazzam bir tak yapılmaktadır.

Bu tak 40 metre irtifaında olup Ayasofya camii ile Sultanahmet camii arasında inşa edilmektedir. Bu takın zemin kısmının etrafı park haline ifrağ edilecek, Gazi Hazretlerinin bronzdan yapılmış büyük bir heykeli konacaktır. Sağ ve solu ipekli olmak üzere millî ve fırka bayraklarile süslenecektir. Takın içine gizli ziya sütunu konulmaktadır. Aşağıda konulan kuvvetli projektörlerle kırk metreye kadar ziya neşredilecektir. Bu ziyaların bir kısmı kırmızı, bir kısmı beyaz olacaktır. Ayni zamanda 40 metreden aşağıya doğru uzatılan müteaddit teller bayraklarla fevkalâde bir şekilde tezyin edilecektir. Bu ziya sütunları ayni zamanda vecizeleri de gösterecektir.

Bu takın şimdiye kadar İstanbulda misli yapılmış değildir.

Sultanahmetteki san'atlar mektebi de 28 metre irtifaındaki fabrika bacasına Gazi Hazretlerinin bir portresini koymuştu. Bu portre açıldığı zaman mavi ziya vermektedir. Gazi Hazretleri ağzından kırmızı bir oka beyaz olarak „san'at„ kelimesi okunmaktadır.

Türk Kadın Birliği de merasime iştirak edecektir. Merasimden sonra Kadınlar Birliği Darülâcezeye giderek, orada kimsesiz çocuklara çikolata şeker ve saire hediye edeceklerdir. Ve bayramda Kadın Sesi diye bir gazete de çıkaracaklardır.

İstanbul Emniyet müdürlüğü, Tapu müdüriyeti, Kadınlar Birliği, Baytar müdürlüğü, ve tütün inhisarının bütün müesseseleri de mutantan tenvirat hazırlıklar yapmaktadırlar.

Üniversitede konferanslar

Dün öğleden sonra, Üniversite konferans salonunda cümhuriyet konferansları serisine devam edilmiştir. Muallim Menemenli Etem Bey "Cümhuriyette otorite„ profesör muavini Şevket Aziz Bey (Cümhuriyette tarih telâkkisi) mevzulu konferanslarını vermişlerdir.

Konferanslar saat 16 da başlamış ve on sekize kadar devam etmiştir. Konferansta üniversite profesörleri, talebeler, lise muallimleri ve daha bir çok zevat hazır bulunmuştur.

Nutuklar nasıl dinlenecek?

Beyazıtta üniversite meydanında hazırlıklara devam edilmektedir.

Meydana söylenecek nutukların her noktada ayni suretle işitilebilmesi için Telefunken müessesesi tarafından müteaddit hoparlörler konulmuştur.

Telefunken firması, ayrıca içlerinde hoparlör bulunan üç kamyoneti bayram günleri şehrin muhteif semtlerinde dolaştıracak ve muhtelif noktalardaki tezahürat ve nutukları her tarafa tevzi edecektir.

Telefunken firmasından başka A. E. G. müessesesi, ayni zamanda Beyazıt kulesinin elektrik tezyinat ve tesisatını bir cemile olmak üzere meccanen yapmıştır.

200 bin madalya satıldı

Maarif vekâletinin hazırladığı ve Ziraat Bankasında on beşer kuruşa satılan madalyalar Türkiyede şimdiye kadar hiç görülmemiş bir rağbete mazhar olmuştur.

Bu madalyalardan şimdiye kadar 200 bin tane basılmış henüz hazırlanan pek az miktar müstesna hepsi satılmıştır. Bu hazırlananlara yarın saat 10 dan itibaren Ziraat Bankasında satılacaktır. Maarif Vekâleti bayramdan sonra hazırlanmak üzere darphaneden 50 bin madalya daha sipariş etmiştir.

Maarif vekâleti bu madalyaların gelirile inkılâba hizmet edecek bir eser neşretmek düşündedir.

Şişli nahiyesinde

Şişli Cumhuriyet Halk Fırkası nahiyesi de bayram için fevkalâde hazırlıklar görmektedir. Bu meyanda Fukaraperver müessesesi tarafından 100 cocuğa elbise giydirilecek, bayramın ikinci günü mükellef bir çay verilecek, üçüncü günü de 55 kişilik orkestra heyeti tarafından bir konser verilecektir.

On senelik dahili işler

Dahiliye vekâleti tarafından çıkarılmakta olan İdare mecmuası, cümhuriyetin onuncu yıldönümü münasebetile fevkalâde bir nüsha çıkarılmıştır.

Mecmua on senelik emniyet işlerini, jandarma işlerini, mahalli işleri, nüfus işlerini, posta, telgraf ve telefon işlerini, vilâyetlerin umumî işlerini ihtiva etmektedir.

Emniyet işlerinde suçlara ait şu malûmat verilmektedir:

926 senesinde 95,531 suçlu tesbit edilmiş ve 927 ve 928 senelerinde nisbî bir surette bu adet artmış ve bilhassa 930 da 70,982 ye düşmüştür. 931 de ise 99,067 ye çıkmış ve 932 de ise 116,219 za baliğ olmuştur.

Nüfus işlerinde de nüfusumuz miktarı 17,000,000 — 17,500,000 olduğu kaydedilmektedir.

Mecmuada nüfus, emniyet, jandarma işlerine ait bir çok grafikler de vardır. Mecmua cidden güzel tertip edilmiştir.

Ermenilerin bayramda okuyacakları dua

Ermeni meclisi cismanisi tarafından İstanbul semtleri ermeni kiliseleri heyeti mütevelliyelerine gönderilen mektuplarda Cümhuriyetin onuncu yıldönümünde üç günü kilise ve mekteplerin mükemmelen tenvir ve tezyini ve o gün koyunlar kesilerek bilâ tefriki mezhep umum fıkaraya tevzii ve Maarif müdüriyetinin talimatı dairesinde mekteplerde tezyinat yapılması ve Cümhuriyetin nimetleri etrafında konferanslar verilmesi tamim edilmiştir.

Diğer taraftan patrik efendi tarafından kiliseler ruhanî reislerine pazar günü esnayi âyinde Cümhuriyetin teali ve terakkisi için okunacak düa hakında gerek İstanbul kiliselerine gerek taşralarda ruhanî memur bulunan mahallere talimat gönderilip atideki düa sureti ilâve olunmuştur.

" Merhamet kıl İlâhi, (üç defa tekrarlanacaktır). Ey her şeye kadir olan Kerim ve nur mambaı Allah. Türkiye Cümhuriyetimizin 10 uncu yıldönümü merasimini kutlu eyle. Vatanımızı ve yeni hükûmetimizi füyuzat ve tealiye mazhar ve umran, refah ve miknetini daim eyle. İlâhi, Mu zaffer Reisicümhurumuza sıhhat ve saadet ihsan eyle. Devlet ricalini, siyasiyun ve ümerayi askeriyeyi metaneti ruh ve kudreti dâhiyane ile ve yüksek hars ve medenî teşebbüsatta hüsnü muvaffakiyetle güzel yurdumuzun mamuriyet ve tealisini temine muvaffak ve ilelebet hıfzı Samedanîne mazhar eyle, Amin."

Davet

Tıp talebe cemiyetinden :

29 birinci teşrin pazar günü bütün talebe arkadaşların saat dokuzda Üniversite meydanında Birlik bayrağı altında toplanmaları ehemmiyetle rica olunur.

Ankaraya gidecek sporculara

T. İ. C. İ. İstanbul mıntakası reisliğinden : Yapılacak merasime iştirak etmek üzere Ankaraya gidecek sporcuların şimendifere binerken huvviyetlerini ispat edebilemleri için behemehal lisanslarını yanlarında bulundurmaları lüzumu ehemmiyetle tebliğ olunur.

İhtiyat zabitlerinden iştirak etmek istiyenler

Fırka zabitanından Cümhuriyet bayramı merasimine iştirak etmek arzu edenlerin Büyük üniformalı elbise giymek şartile 29 1. Teşrin 933 saat 9,30 da Bayzitta Üniversite meydanında bulunmaları rica olunur.

Türk - Macar dostluğu

Macar Başvekilinin İsmet Pş. ya telgrafları

ANKARA, 26. A. A. — Macar Başvekili M. Gömböş topraklarımızdan ayrılırken Başvekil İsmet Paşa Hazretlerine aşağıdaki tel yazısını göndermişlerdir :

Başvekil İsmet Paşa Hazretlerine

Ankara

Büyük ve güzel memleketinizin topraklarından ayrılırken gerek zatı devletleri gerek Türk milleti tarafından hakkında lûtfen gösterilen ve bana şeref veren hararetli kabulden dolayi en samimî minnettarlığımın kabulünü rica eder bu kabul, milletlerimizi teşrik eden ve Türkiyeye seyahatimi bana ilham eden sadikane ve halisane dostluk hislerine temamiyle tevafuk etmektedir.

En derin hürmetlerimi namdar devlet reisiniz nezdinde lûtfen terceman olmanızı zatı devletinizden rica ederim.

Goemboes

Hayırlı işlere teşekkür

Kasımpaşa Fukaraperver hayir müessesesi Cümhuriyet bayramı münasebetile mıntakadaki mekteplerde mevcut en fakir çocuklara elbise ve ayakkabı vermiştir. Beyoğlu Ayakostantin Rum mektebindeki talebeyi bu suretle giydirmiştir. Bundan mektep müdürü Fotinos Beyden aldığımız bir mektupta bu yardımından dolayı Kasımpaşa Fukaraperver hayir müessesesine büyük teşekkürler edildiği bildirilmiştir.

Bromural
«Knoll»
25 senedenberi sinirleri teskin edici
tehlikesiz ve hervakit en çok istimal olunan bir ilâçtır.
Bromural, bilkimya takviye edilmiş ve büsbütün zararsız bir valerian müstahzarıdır.
10 ve 20 komprimeyi havi tüplerde eczanelerde reçete ile satılır.

3 üncü KOLORDU İLÂNLARI

1. F. Kıt'aları ihtiyacı için açık münakasa ile 300,000 kilo soba odunu alınacaktır. İhalesi 8-11-933 çarşamba günü saat 15 tedir. Isteklilerin şartnameyi görmek üzere her gün ve münakasaya iştirâk için de o gün ve vaktinden evvel Fındıklıda 3. K. O. SA.AL. KOM. nuna müracaatları. (432) (5572) 7457

* * *

1. F. Kıt'aları ihtiyacı için çık münakasa ile 320,000 kilo odun satın alınacaktır. İhalesi 8-11-933 çarşamba günü saat 15,30 dadır. Taliplerin şartnameyi görmek üzere her gün ve münakasaya iştirâk için de o gün ve vaktinden evvel Fındıklıda 3. K. O. Satın alma komisyonuna gelmeleri. (431) (5573) 7458

* * *

K. O. Kıt'aları ihtiyacı için 590,000 kilo odun kapalı zarfla münakasaya konmuştur. İhalesi 8-11-933 çarşamba günü saat 14,30 dadır. Taliplerin şartnameyi görmek üzere her gün ve münakasaya iştirâk için de o gün ve vaktinden evvel teklif ve teminat mektuplarile Fındıklıda 3 cü Kol ordu satın alma komisyonuna müracaatları. (430) (5574) 7459

* * *

K. O .Kıt'aları ihtiyacı için 790,000 kilo odun kapalı zarfla münakasaya konmuştur. İhalesi 8-11-933 çarşamba günü saat 14 tedir. Taliplerin şartnameyi görmek üzere her gün ve münakasaya iştirâk için de o gün ve vaktinden evvel teklif ve teminat mektuplarile Fındıklıda 3 üncü kol ordu Satın alma komisyonuna gelmeleri. (429) (5575) 7460

* * *

K. O. ve 1. Fırka ihtiyacı için 83,000 kilo Koyun eti kapalı zarfla münakasaya konmuştur. İhalesi 8-11-933 çarşamba günü saat 16 dadır. Taliplerin şartnameyi görmek üzere her gün ve münakasaya iştirâk için o gün ve vaktin evvel teklif ve teminat mektuplariyle Fındıklıda Üçüncü Kol Ordu Satın alma komisyonuna müracaatları. (451) (5665) 7617

* * *

K. O. bağlı kıt'alarla 1. F. Kıt'atı efradı ihtiyacı için 127,000 kilo bulgur kapalı zarfla münakasaya konmuştur. İhalesi 8-11-933 çarşamba günü saat 11 dedir. İsteklilerin nümune ve şartnameyi görmek üzere her gün ve münakasaya iştirâk için de o gün ve vaktinden evvel teklif ve teminat mektuplarile Fındıklıda 3. K. O. SA. AL. KOM. nuna müracaatları. (448) (5668) 7618

* * *

Çatalca Mst. Mv. Kıt'atı ihtiyacı için açık münakasa ile 19,000 kilo bulgur alınacaktır. İhalesi 8-11-933 çarşamba günü saat 11,30 dadır. İstekli lerin nümune ve şartnameyi görmek üzere her gün ve münakasaya iştirâk için de o gün ve vaktinden evvel Fındıklıda 3. K. O. SA. AL. KOM. nuna müracaatları. (447) (5669 7619

* * *

K. O. Kıt'aları ihtiyacı için yerli fabrikalar mamûlâtından 30,000 kilo toz şekeri kapalı zarfla münakasaya konmuştur. İhalesi 6-11-933 pazartesi günü saat 15,30 dadır. Taliplerin şartnameyi görmek üzere her gün ve münakasaya iştirâk için o gün ve vaktinden evvel teklif ve teminat mektuplarile Fındıklıda 3. K. O. SA. AL., KOM. nuna müracaatları. (438) (5561) 7447

Çatalca Mst. Mv. Kıt'aları ihtiyacı için 3,000 kilo Arpa şehriyesi açık münakasa ile alınacaktır. İhalesi 6-11-933 pazartesi günü saat 14ı30 dadır. Taliplerin şartnameyi görmek üzere her gün ve münakasaya iştirâk için de o gün ve vaktinden evvel Fındıklıda 3. K. O. SA. AL. KOM. nuna müracaatları. (437) (5562) 7448

* * *

K. O. Kıt'atı ihtiyacı için 6200 kilo arpa ve 800 kilo Tel Şehriyesi açık münakasa ile alınacaktır. İhalesi 6-11-933 pazartesi günü saat 14 tedir. Taliplerin şartnameyi görmek üzere her gün ve münakasaya iştirâk için de o gün ve vaktinden evvel Fındıklıda 3. K. O. SA. AL. KOM. nuna gelmeleri. (436) (5564) 7450

* * *

Darıca Askerî SA. AL. KOM. dan :

1 — Darıcadaki kıt'atın ihtiyacı için 117 ton kırçıla maden kömürü alenî münakasa ile satın alınacaktır. İhalesi 12 inci Teşrin 933 çarşamba günü saat 14 tedir.

2 — Taliplerin şartnameyi görmek ve ihaleye iştirâk etmek üzere Darıcada Alay SA. AL. KOM. nuna müracaat etmeleri ilân olunur. (3352) (5566) 7451

* * *

Çatalca Mst. Mv. kıt'atı ihtiyacı için açık münakasa ile 3500 kilo kesme makarna alınacaktır. İhalesi 4-11-933 cumartesi günü saat 15 tedir. Taliplerin şartnameyi görmek üzere her gün ve münakasaya iştirâk için de o gün ve vaktinden evvel Fındıklıda 3. K. O. SA. AL. KOM. nuna gelmeleri. (435) (5569) 7454

* * *

K. O. ve 1. F. Kıt'aları ihtiyacı için 46,000 kilo kesme makarna kapalı zarfla münakasaya konmuştur. İhalesi 4-11-933 cumartesi günü saat 14,30 dadır. Taliplerin şartnameyi görmek üzere her gün ve münakasaya iştirâk için de o gün ve vaktinden evvel teklif ve teminat mektuplarile Fındıklıda 3. K. O. SA. AL. KOM. nuna gelmeleri. (434) (5570) 7455

* * *

K .O. ve 1. F. ile Çatalca kıt'atı ihtiyacı için 3450 kilo Ayva ve 3450 kilo çekirdeksiz zerdali reçeli açık münakasa ile alınacaktır. İhalesi 4-11-933 cumartesi günü saat 14 tedir. İsteklilerin şartnameyi görmek üzere her gün ve münakasaya iştirâk için de o gün ve vaktinden evvel Fındıklıda 3 K. O. SA. AL. KOM. nuna gelmeleri. (433) (5571) 7456

* * *

K. O. ve 1. F. kıt'alarile Çatalca Mst. Mv. için açık münakasa ile 3900 kilo salça alınacaktır. İhalesi 6-11933 pazartesi günü saat 11 dedir. İstekli lerin şartnamesini görmek üzere her gün ve münakasaya iştirâk için o gün ve vaktinden evvel Fındıklıda 3. K. O. SA. AL. KOM. nuna müracaatları. (446) (5670) 7620

* * *

7. K. O. Namına pazarlıkla alınacak olan 1400 geyim nalı teklif edilen fiat pahalı görüldüğünden ihalesi 1-11-933 çarşamba günü saat 16,30 a bırakılmıştır. Taliplerin şartnameyi görmek üzere her gün ve pazarlığa girmek için de o gün ve vaktinden evvel Fındıklıda 3. K. O. SA. AL. KOM. nuna gelmeleri. (466) (5890) 7899

* * *

K. O. ya bağlı kıt'alarla 1. F. Çatalca Mst. Mv. Kıt'atı ihtiyacı için pazarlığa konan 650 kilo salçaya teklif edilen fiat pahalı görüldüğünden ihalesi 4-11-933 cumartesi günü saat 16 ya bırakılmıştır. İsteklilerin şartnamesini görmek üzere her gün ve pazarlığa iştirâk için de o gün ve vaktinden evvel Fındıklıda 3. K. O.SA.AL. KOM. nuna müracaatları. (465) (5891) 7900

* * *

Pazarlığa konan Tekirdağı kıt'atı ihtiyacı için 16,000 ve Çorlu kıt'atı için 12,000 kilo koyun etin etalip çıkmadığından ihalesi 4-11-933 cumartesi günü saat 16,30 a bırakılmıştır. Taliplerin pazarlığa girmek için o gün vaktinden evve Fındıklıda 3.K.O.SA.AL. KOM. nuna müracaatları. (464) (5892) 7901

Şirketi Hayriyeden:

1 — Cümhuriyetin onuncu yıldönümü şerefine yapılacak donanmayi denizden temaşa etmek isteyeceklere mahsus olmak üzre Pazar, Pazartesi ve Salı günü akşamları tenezzüh seferleri tertip edilmiştir. Vapur köprüden saat yirmide hareketle limanda bir cevelân yaptıktan sonra iskelelere uğramaksızın Rumeli sahilini takiben Yeni mahalleye kadar gidecek ve Anadolu sahilini takiben saat 22,30 da köprüye avdet edecektir. Vapurlarda izdiham olmaması için biletler mahduttur. Ve şimdiden köprü gişelerinde satılmaktadır.

2 — Bayramın üç gecesinde Boğazdan Köprüye ve Köprüden geç vakitlerde Boğaza gidecekler için tarife haricinde seferler tertip edilmiştir. Tarifelerin iskelelere talik edilmiş olduğu ilân olunur. (9176)

Fabrika ve Havuzlar Müdiriyetinden:

Teraküm etmiş hurda saç, demir, kazan ve şaftlarla müstamel tezgahlar ve kiremit ve kuru çıra pazarlıkla satılacağından talip olanların 300 lira pey akçesile beraber İkinci Teşrinin (6) tıncı günü saat (14) te Azapkapı da Fabrika ve Havuzlar Müdüriyetinde bulunmaları ilân olunur. (5886) 7914

Konya Belediye Riyasetinden:

Konya Şehrine 13-5 kilometre mesafede bulunan dutlu menba suyunun şehre isalesi için muktazi 200 M. M. Kutrunda 13500 metre tulünde Boru ve teferruatı evvelce bilmünakasa ihale edilmiş isede bazı esbabı kanuniyeye binaen ve usulüne tevfikan mezkûr ihale feshedilmiş olduğundan Teşrini saninin 27 inci pazartesi günü saat 15 te Konyada Belediye encümen dairesinde kapalı zarf usulile kat'i olarak ihale edilmek üzere bu defa Tercihan mubayaası kararlaştırılan 13500 metre tulünde Çelik boru ile buna ait Vana, Vantoz ve dirsekleri yeniden münakasaya çıkarılmıştır. Taliplerin teklif edecekleri fiatları yüzde 7,5 teminatla beraber 27 Teşrinisani 933 pazartesi günü saat on beşe kadar teklif zarflarını vermeleri lâzımdır.Daha ziyade tafsilât almak isteyenlerin Konya Belediyesine müracaatları ilân olunur. (5905)

Istanbul Ithalât Gümrüğü Müdürlüğünden:

25-10-933 tarihinde bilmünakasa alınacağı ilân edilen 28000 kilo Manğal kömürünün münakasa günü 2-11-933 tarihine talik edilmiştir. Taliplerin mezkûr tarihte saat on dörtte İstanbul İthalât Gümrüğündeki satın alma komisyonuna müracaatları. (5911)

TİCARET İŞLERİ UMUM MÜDÜRLÜĞÜNDEN :

Esas mukavelenamesi mahalli kanunlarına göre tanzim edilerek usulen tescil kılınan ve 30 İkinci Teşrin 330 tarihli kanun hükümlerine göre tescili istenen (Enonimos Erğoliptiki Eteria Talasion ke İdravlikon Erğon Erta) Şirketinin vekâlete verilen evrakı tekik edilerek kanuni hükümlere uygun görülmüştür. Bu evrak arasındaki vekâletnameye göre şirket namına yapacağı işlerden doğacak davalarda bütün mahkemelerde dava eden, edilen ve üçüncü şahıs sıfatlarile hazır bulunmağa selâhiyettar olarak tayin olunan umumi vekil Odisya veledi Lazar Kolasi efendidir.

Keyfiyet mezkûr kanunun yedinci maddesine tevfikan ilân olunur. (9164)

Bakırköy sulh hukuk hakimliğinden : Bakırköyünde sakız agaci mahallesinde yalı sokağında 2 No. hanede Atam efendiye: Müddei Muhittin Beyin aleyhinize açtığı şayan ve Müştereken mutasarrıf bulunduğunuz Bakırköyde sakız aşacında yalı sokağında 2 No. hanenin izalei şuyu davasının yevmi muhakemesinde hazır bulunmadığınızdan ittihaz olunan muameleli giyap kararına tarihî ilândan itibaren beş gün zarfında itiraz ile yevmi muhakeme olan 20-11-933 tarihine müsadif pazartesi günü saat 10 da mahkemeye gelmediğiniz veya musaddak bir vekil göndermediğiniz taktirde cereyan edecek vakıaları haneye yapılacak keşfi ve yapılacak bütün muamelâtı kabul etmiş addi ile mahkemeye kabul edilmeyerek giyabınızda ikmali muamele olunacağı cihetle tebliğ makamına kaim olmak üzere ilân olunur. (9156)

İstanbul dördüncü icra memurluğundan :

Tamamına üçbin beş yüz otuz lira kıymet takdir edilen Üsküdarda Altuni zade elyevm Osmaniye mahallesi cedit Emin Bey sokağında 8 mükerrer on iki defa sekiz mükerrer tasarruf kanununun neşrinden evvel muhdes harap bir bap hane (elyevm bir kattan ibaret ahşap muhtaci tamir bir dam altında arabalık, samanlık, ahır yerinin zemini toprak iki odadır) zemini ile beş kıt'a harap bağ ve maa bahçe bir kıt'a köşk (zemin katı kârgir üstü ahşap maa müştemilât dokuz odalı gül ve ziynet ve her nevi meyva ağaçlarını muhtevidir.) ile zemini ve altı kıt'a harap bağ halen yekdiğerine kalp edilmiş her nevi mezruat yetiştirmeğe müsait on dokuz dönüm üç evlek üçyüz yetmiş iki zira terbiinde gayri menkulâtın tamamı açık artırmaya vaz'edilmiş olup 15-11-933 tarihinde şartnamesi divanhaneye talik edilerek 6-12-933 tarihine müsadif çarşamba günü saat 14 ten 16 ya kadar İstanbul dördüncü icra dairesinde açık artırma suretle satılacaktır. Artırmaya iştirak için yüzde yedi buçuk teminat akçası alınır. Müterakim vergi, belediye, vakıf icaresi müşteriye aittir. Artırma bedeli muhammen kıymetinin yüzde yetmiş beşini bulduğu takdirde ihalesi yapılır aksi halde en çok artıranın taahhüdü baki kalmak üzere artırmanın onbeş gün daha temdit edilerek 21-12-933 tarihine müsadif perşembe günü ayni saatte en çok artırana ihale edilecektir. 2004 numaralı icra kanununun 126 mcı maddesine tevfikan ipotek sahibi alacaklılar ile diğer alâkadarların ve irtifak hakkı sahiplerinin dahi gayri menkul üzerindeki haklarını ve hususile faiz ve masrafa dair olan iddialarını evrakı müsbitelerile yirmi gün içinde icra dairesine bildirmeleri lâzımdır. Aksi halde hakları tapu sicillerile sabit olmıyanlar satış bedelinin paylaşmasından hariç kalırlar. Alâkadarların işbu maddei kanuniye ahkâmına göre hareket etmeleri ve daha fazla malûmat almak isteyenlerin 932-2134 dosya numarasile memuriyetimize müracaatları ilân olunur. (9177)

Türkiye Ziraat Bankası İdare Meclisi Reisliğinden

Vilâyetler ve Murahhasları

Afyon	Meb'usu	Ali Cemal, Kemal Beyler
Antalya	„	Numan, Rasih Beyler
Amasya	„	Ankara Ticaret borsası sabık reisi Salih Bey
Aydın	„	Adnan, Fuat, Mazhar Beyler
Ankara	„	Erzincan Meb'usu Saffet, Ankara Meb'usu Rıfat ve Şakir B. ler
Balıkesir	T. B. M. M. Reisi	Kâzım Pş.H Z. Meb'us İbrahim Pertev Beyler
Bilecik	Meb'usu	Hayrettin Bey
Bolu	„	Dr. Emin Cemal ve Şükrü Beyler
Burdur	„	Mustafa Şeref Bey
Bursa	„	Refet, Rüştü, Emin Fikri Beyler
Çanakkale	„	Ziya Gevher, Şükrü, Osman Niyazi Beyler
Çankırı	Maliye Vekili	Abdülhalik, Çankırı Belediye reisi Sait Beyler
Çorum	Meb'usu	İsmet, Mustafa Beyler
Denizli	„	Necip Ali, Yusuf, Dr. Kâzım Beyler
Diyarıbekir	„	Zülfü Bey
Edirne	„	Faik, Şeref Beyler
Erzincan	„	Abdülhak Bey
Erzurum	„	Aziz. Asım Beyler
Eskişehir	„	Emin, Sivrihisar Belediye Reisi Avni Beyler
G. Ayıntap	„	Kılıç Ali, Nuri Beyler
Gireson	„	İhsan Paşa, Münür Bey
Gümüşhane	„	Hasan Fehmi Bey
Isparta	„	Kemal Turan, Mükerrem Beyler
İstanbu	„	Selah Cimcoz, Ziyaattin İnhisarlar Vekili Rana Beyler.
İzmir	„	Mahmut Esat, Kâmil, Rahmi Beyler
Beyazit	„	İhsan Bey
Kars	„	Baha Tali Bey
Kastamonu	„	Refik, Tahsin, Ankara Meb'usu Halit Beyler.
Kayseri	„	Reşit, Ahmet Hilmi Beyler
Kırklareli	„	Şevket Bey
Kırkşehir	„	Lütfu Müfit Bey
Kocaeli	„	Ali, Ragıp Beyler
Konya	„	Kâzım Hüsnü, Fikret, Enc. Vilâyetten Mehmet Beyler
Kütahya	„	Recep, Hakkı, İbrahim Beyler.
Malatya	Başvekil	İsmet Pş. Hz., Talat Bey
Manisa	Meb'usu	Refik Şevket, Turgut, Aksaray Meb'usu Yaşar Beyler
Maraş	„	Mithat Bey
Mardin	„	Ali Riza Bey
Mersin	„	Hamdi, Süleyman Fikri, Ferit Celâl Beyler
Muğla	„	Nuri, Dr. Avni Beyler
Muş	„	Hasan Reşit Bey
Niğde	„	Afet Hanım ef. Meb'us Halit Beyler
Ordu	„	Recai, Şevket Beyler
Samsun	„	Ethem, Zühtü, Asım Beyler
Seyhan	„	Naci Paşa Ali, Münif, İbrahim Beyler
Sinop	„	Recep Zühtü , Hulusî Beyler
Sırrt	„	Mahmut Bey
Sıvas	„	Rahmi, Abdülmuttalip Beyler
Tekirdağ	„	Cemil, Faik Beyler
Tokat	„	Süreyya, Mustafa Beyler
Trabzon	„	Daniş ve Kırzade Şevki Beyler
Urfa	„	Ali Saip Bey
Van	„	Hakkı Bey
Yozga	„	Avni Doğan, Ahmet Avni Beyler
Zonguldak	„	Celâl Sahir, Ragıp Beyler
Elâziz	„	Yusuf Ziya Bey
Çoruh	„	Esat Bey

EŞSİZ BİR BAYRAM HEDİYESİ

Yırmı sene sonra Türk Cümhuriyetinin vatana ve dünyaya vereceği kuvvetli ışıgı, medeniyet aleminde yapacağı büyük tesiri bu günden görmek istermisiniz? Öyle ise kıymetli edibimiz Raif Necdet Beyin

"SEMAVİ İHTİRAS„

isimli heyecanlı romanını mutlaka okuyunuz. Aynı zamanda bu, eşsiz bir bayram hediyesidi.

Yeni Şark Kütüphanesi [9162]

Adlî Tıp işleri Umum Müdürlüğünden:

Müessese kalöriferleri için elli ton yerli kok kömürü kapalı zarf usulile münakasaya konmuştur. Taliplerin şeraiti anlamak üzere kat'i ihale günü olan 15-11-933 çarşamba akşamına kadar her gün saat birden iki buçuğa kadar Soğukçeşmede adlî tıp işleri Umum Müdürlüğüne müracaatları. (5896)

İstanbul ve Trakya Şeker Fabrikaları Türk Anonim Şirketinden:

Fabrikamızda çıkarılmağa başlanan yeni sene mahsulü toz ve kesme şekerler 29 Temmuz tarihinden itibaren bin kilodan az olmamak üzere her isteyene satılmaktadır. Fiatlarımız eskisi gibidir. Yani İstanbul'da Sirkeci İstasyonunda veya depolarımızda araba veya kayıkta teslim çuvalda **Kristal Toz Şekerin Kilosu 36,75** Sandıkta **Küp Şekerin Kilosu 39,50** Kuruştur.

Ancak en az beş vagon şekeri birden alanlara vagon başına beş lira indirilir. İstanbul haricindeki yerlerden yapılacak siparişler bedelin yüzde yirmisi peşin ve üst tarafı hamule senedi mukabilinde ödenmek üzere derhal gönderilir. Depodan itibaren bütün masraflar ve mes'uliyet müşteriye aittir. Gönderilecek mal şirket tarafından müşteri hesabına sigorta ettirilir. Sipariş bedelinin tamamını gönderenler için sigorta ihtiyarî olduğu gibi en az beş vagon sipariş ederek bedelinin temamını peşin ödeyenler vagon başına beş lira tenzilâttan istifade ederler.

Adres: İstanbul'da Bahçekapıda Dördüncü Vakıf Han. No. 40-30 Telgraf adresi: İstanbul, Şeker Telefon No. 24470.

6992

Evliya zade Nurettin Beyin **VENÜS** Müstahzaratı **VENÜS** gibi daima kadın güzelliğini hatırlatır. Çünkü **VENÜS** markasını taşıyan krem, pudra, sabun, briyantin, sürme, tırnak cilâsı, losyon ve esansları kullananlar ömürleri oldukça güzeldirler. (8937)

İstanbul Dördüncü İcra Memurluğundan:

Emniyet Sandığı namına birinci derecede ipotekli olup tamamı 855 lira kıymeti muhammineli Üsküdarda Tavaşıhasanağa mahallesinde Tunusbağı sokağında eski 53 yeni 77 numaralı bir kâgir dükkânın tamamı açık arttırmaya konmuş olup şartnamesinin 26-10-933 tarihinden itibaren Dairemizde herkes tarafından görülebileceği gibi 29-11-933 arihine müsadif çarşamba günü saat 14 ten 16 ya kadar Dairemizde açık arttırma ile satılacaktır. Arttırma bedeli muhammen kıymetinin yüzde yetmiş beşini bulmadığı taktirde en son arttıranın taahhüdü bakı kalmak üzere 14-12-933 tarihine müsadif perşembe günü yine saat 14 ten 16 ya kadar Dairemizde yapılacak olan arttırmasında gayrimenkul muhammen kıymetin yüzde yetmiş beşini bulduğu taktirde en son arttırana ihale edilecektir. Bulmadığı takdirde ihaleden sarfı nazar edileceğinden taliplerin muhammen kıymetin yüzde yedi buçuğu nispetinde pey akçesini veya Millî bir bankanın teminat mektubunu hamil bulunmaları lâzımdır. Müterakim vergiler ile vakıf icaresi ve belediyeye ait tenvirat ve tanzifat rüsum-ları müşteriye aittir. 2004 numaralı icra ve iflâs kanununun (126) cı maddesinin dördüncü fıkrasına tevfikan bu gayrimenkul üzerinde ipotekli alacaklılar ile diğer alâkadaranın ve irtifak hakkı sahiplerinin bu haklarını ve hususile faiz ve masarife dair olan iddialarını ilân tarihinden itibaren 20 gün içinde evrakı müspitelerile bildirmeleri, aksi halde hakları tapu sicillerile sabit olmadıkça satış bedelinin paylaşmasından hariç kalacakları cihetle alâkadaranın işbu maddenin mezkûr fıkrasına göre hareket etmeleri ve daha fazla malûmat almak isteyenlerin 932-2446 dosya numarasile müracaatları ilân olunur. (5899)

Türkiye Ziraat Bankası İdare Meclisi Reisliğinden

Türkiye Ziraat Bankası Umumî hey'eti sureti adiyede olarak ikinci teşrinin 29 uncu çarşamba günü saat 14,30 da Ankarada Bankanın Merkez binasında toplanacaktır.

Murahhas beylerin yukarıda yazılı gün ve saatte teşrifleri rica olunur.

Müzakerat Ruznamesi

1 — 1932 senesi muamelât ve hesabatı hakkında idare meclisi ve mürakip raporile bilânço, kâr ve zarar hesaplarının okunması.

2 — 1932 senesi bilânço, kâr ve zarar hesaplarının tasdiki ile idare meclisi azasının ibrası.

3 — Mürakiplerin 1932 senesi ücretlerinin tayini.

4 — 1934 senesi için iki mürakip ve iki yedek mürakip intihabı. (5907)

DEVLET DEMİRYOLLARI İDARESİ İLÂNLARI

İdaremiz için pazarlıkla satın alınacak olan : lojman için bijote ayna, kinimuol, Malaga tipi şarap, Alaturka aptesane taşı emaye, Bakır izole tel, yolcu vagon camı, kontrplake, pirinç çubuk, demir levha, maden için 4 köşe başlı helezonî Amerikan maskap kalemi, ahşap kar küreği, Eğe, gaz borusu, demir testere laması, çalı süpürgesi, tevzi tablosu mermeri ve saire gibi (63) kalem muhtelifülcins malzemenin pazarlığı 1-11-933 tarihine müsadif çarşamba günü mağazada icra kılınacağından taliplerin yevmi mezkûrda saat 9 dan 11 e kadar isbati vücut ederek tahriren fiat vermeleri, bu baptaki malzemenin müfredat listesi mağaza dahilinde asılmış olup nümune getirilmesi icap eden malzeme için pazarlık günü nümunelerinin beraber getirilmesi, numunesiz tekliflerin kabul edilmiyeceği ilân olunur. (5929)

Ecnebî memleketlere giden tüccar ve seyyahlara

Banka Komerçiyale İtalyana

Sermayesi: 700,000,000 (İhtiyat akçesi : 580,000,000 Liret)

Travellers (Seyyahin çekleri) satar

Liret, Frank, İngiliz lirası veya Doları Frank olarak satılan bu çekler sayesinde nereye gitseniz paranızı kemali emniyetle taşır ve her zaman isterseniz dünyanın her tarafında, şehirde otellerde vapurlarda, trenlerde bu çekleri en küçük tediyat için nakit makamında kolaylıkla istimal edebilirsiniz. Travellers çekleri hakikî sahibinden başka kimsenin kullanamayacağı bir şekilde tertip ve ihtas edilmiştir. (5999)

6987

İnhisarlar U. Müdürlüğü
Alım, Satım Komisyonu ilânları.

Beşiktaş Satış deposunda pazarlıkla vitrin, bango, raf ve kişeli bölme misillû tesisat yaptırılacaktır. Taliplerin resim ve şartnameleri gördükten sonra pazarlığa iştirâk etmek üzere 4-11-933 cumartesi günü saat 14 te Galata'da Alım Satım Komisyonuna müracaatları. (5690)

Pazarlıkla 10 ilâ 20 bin adet iki buçuk litrelik kalküte çuvalı satın alınacaktır. Taliplerin yüzde 7,5 teminatlarını hâmilen 2-11-933 perşembe günü saat 14 te Galata'da Alım, Satım Komisyonuna müracaatları. (5837)

Biri Nikelli olmak üzere beş adet demir soba satın alınacaktır. Vermek isteyenlerin yüzde, 7,5 teminatlarını hamiler 4-11-933 cumartesi saat 15 te Galatada Alım ve satım komisyonuna müracaatları. (5766)

Büyük Tayyare Piyangosu

16. ncı Tertip başlamıştır

Bu tertipte (50) bin numara (25) bine indirilmiştir. Bu suretle isabet ihtimali bir misli artmıştır.

1. inci keşide 11 Tesrini sani 1933 dedir.

7729

On Birinci Hudut Taburu Kumandanlığından:

Cinsi	Kilo	Cinsi	Kilo
Dakik	40000	Şeker	2000
Sığır Eti	10000	Pirinç	2000
Odun	15000		

Uzun köprüdeki Asker ihtiyacı için yukarda yazılı 5 kalem erzak 12-10-933 tarihinden 31-10-933 tarihine kadar yirmi gün müddetle münakasaya çıkarıldığından talip olanların teminat akçelerile birlikte 4-11-933 cumartesi günü saat 16 da komisyona müracaatları ilân olunur. (5620)

7556

Marmara Üssübahrî Kumandanlığı Satınalma Komisyonundan:

Kilo		Tarihi
35,000	Kuru Fasulya	13 2.Teşrin 933 alenî münakasa

Deniz efradı ihtiyacı için yukarda nev'i ve mıktarları yazılı bir kalem erzakın münakasası hizasında yazılı tarihte İzmitte kumandanlık satınalma komisyonunca icra edilecektir. Şartname sureti musaddakası komisyondan alınabilir. Taliplerin yüzde 7,5 nisbetinde teminatı muvakkatelerile komisyona müracaatları ilân olunur. (5788)

7785

Marmara Üssübahrî Kumandanlığı Satınalma Komisyonundan:

Kilo		Tarihi
25000	Nohut	18 T. Sani 933

Deniz efradı ihtiyacı için yukarda nevi ve mıktarı yazılı erzakın münakasası hizasında yazılı tarihine tesadüf eden cumartesi günü saat 14 te İzmitte Kumandanlık Satınalma Komisyonunda icra edilecektir. Şartname musaddak suretleri Komisyondan ve İstanbul'da Deniz Levazımı Satınalma Komisyonundan alınabilir. Taliplerin yüzde 7,5 nisbetinde teminatı muvakkateleri ile Komisyona müracaatları ilân olunur. (5877)

Akay işletmesi Müdürlüğünden:

Cümhuriyet Bayramında AKAY hatlarında yapılacak ilâve seferlerin tarifesi İskelelere asılmıştır.

Bayramın üç gün ve gecesi, esasen tenzilâtlı olan biletler müstesna olmak üzere tam bilet ücretlerinden yüzde 50 tenzilât yapılmıştır. (5898)

Preventorium Müdüriyetinden:

933 senesi için alınacak odunun yapılan açık münakasasında verilen fiatlar muvafık görülmediğinden 15 Teşrinisani 933 tarihine müsadif çarşamba günü saat 14 te Yüksek Mektepler Mubayaat Komisyonunca tekrar münakasa yapılacaktır. (5919)

Dikkat Ediniz

Maruf terzi JAK FARHİ

Mağazasını Bahçekap'da Emlâk Bankası yanına nakleylediğini muhterem müşterilerine arz eyler. Bu veçhile de en iyi cins kumaşları ve Beyoğlu muhitinde çok tanılan işçilerini müşterilerin emirlerine amade bulunduğunu bildirmekle bahtiyardır.

Bir ziyaret en müşkilpesent müşterileri dahi tatmin edecektir. Tel. 23783. (9165)

Bakırköy sulh hakimliğinden : Nuri Bey ile Yorgi Beyko efendi ve İzmaroda hanımın şayian mutasarrıf oldukları Yeşilköyde şevketiyye mahallesinde eksidi sokağında 66 No. 1200 bin iki yüz lira kıymeti muhammineli maa bahçe 5 oda 2 helâ 1 matbah ve kuyuyu muhtevi bir bap hane ile ittisalinde 68 No. 300 üç yüz lira kıymetinde maa bahçe 2 oda 1 hela 1 matbahı havi bir bap haneki ceman 1500 bin beşyüz lira kıymetinde iki bap hanenin izalei şuyu zımnında paraya çevrilmesine karar verilmiş ve 933 senesi ikinci teşrinin 30 uncu perşembe günü saat 15 te birinci arttırması ve yüzde 75 şini bulduğu taktirde ihalesi icra kılınacağı ve bulmadığı taktirde birinci kânunun 16 ncı cumartesi günü saat 15 te ikinci arttırması icra kılınacağından talip olanların kıymeti muhammenesinin yüzde yedi buçuğu nispetinde pey akçesi ile 933-717 No. ile müracaat eylemeleri ilân olunur. (9157)

Göz Hekimi

Dr. Süleyman Şükrü

Birinci sınıf mütehassıs

(Bâbıali) Ankara caddesi No. 60

6980

Deniz Yolları İşletmesi ACENTALARI :

Karaköy - Köprübaşı Tel. 42362

Sirkeci Mühürdar zade han Tel. :22740

Karadeniz ikinci aralık Postası

Vatan vapuru 29 Birinci Teşrin 18 de Galata rıhtımından kalkacak gidişte Zonguldak, İnebolu, Ayancık, Samsun, Ünye, Gireson, Tirebolu, Görele, Trabzon, Rize'ye dönüşte bu iskelelere ilâveten Of ve Ordu'ya uğrayacak Zonguldağa uğramıyacaktır. (5933)

Karadeniz Üçüncü Aralık Postası

Erzurum vapuru 28 Birinci Teşrin Cumartesi 18 de Galata rıhtımından kalkacak gidişte İnebolu, Sinop, Samsun, Ordu, Gireson, Trabzon, Rize Hopa'ya dönüşte bu iskelelere ilâveten Pazar, Sürmene, Polathane, Fatsa, Ünye, Zonguldağa uğrayacak Ordu'ya uğramıyacaktır. (5932)

Mersin Aralık Postası

Anafarta vapuru 28 birinci teşrin pazar saat onda Sirkeci rıhtımından kalkacak gidişte Çanakkale, İzmir, Küllük, Bodrum, Rodos, Marmaris, Dalyan, Fethiye, Kalkan, Kaş, Finike, Antalya, Alanya, Mersin'e dönüşte bunlara ilâveten Taşucu, Anamur, Kuşadası ve Gelibolu'ya uğrayacaktır. (5930)

Ayvalık Sür'at Postası

Mersin vapuru 29 Birinci teşrin pazar 17 de İdare rıhtımından kalkar. Gidiş ve dönüşte Çanakkale, Edremit, Ayvalık, Dikili, İzmir'e uğrar. (5931)

Istanbul 4 üncü icra Memurluğundan:

Beyoğlun'da İstiklâl caddesinde Melek apartımanının 1 No. lı dairesinde mükim iken elyevm ikametgâhı meçhul bulunan Dimitri efendiye :

23946 ikraz numarasile Vakıf Paralar Müdürlüğünden borç aldığınız yirmi bin liraya mukabil birinci derecede ipotek tesisi suretile teminat irae eylediğiniz Beyoğlun'da Kâtip Mustafaçelebi mahallesinde Beyoğlu caddesinde 119,8-1 numaralı maa müştemilât hane ile Hocazade sokağında garajdan ibaret gayri menkulâtınızın paraya çevrilmesi müdüriyeti mezkûre tarafından talep edilmiş ve mezkûr gayri menkulâtı başkaca borç aldığınız yirmi beş bin lira mukabilinde de Samuel Amar efendiye ikinci derecede ipotek irae ettiğiniz Tapu sicilline mukayyet bulunmuş olduğundan (2004) numaralı İcra ve İflâs kanununun (128) inci maddesi mucibince işbu gayri menkuller üzerinde tahakkuk eden mükellefiyete karşı bir itirazınız varsa üç gün zarfında 933-4 dosya numarasile memuriyetimize müracaat etmeniz iktiza eylediği mükellefiyet listesi tebliği makamına kaim olmak üzere ilân olunur. (5914)

Istanbul Millî Emlâk Müdürlüğünden:

Mevki ve Cinsi	Kira Müddeti	Eski senelik kirası
Topkapı Sarayı arslanhane içindeki bostandan ayrılan beş dönüm tarla ile iki oda ve harap karakol binası.	3	37
Topkapı Sarayı dulhane yanındaki bostan	3	110
Topkapı Sarayı Kadri Bey çeşmesi yanında 4 numaralı oda.	1	36
Tophanede Topçular C. 359-349 No. Dükkân	2	205
Tophanede Topçular C. 371 No. Dükkân	1	132
Balta limanında yeni mahalle sokağında iki ahır ve bir matbah binası.	3	108

Yukarda mevki, cins, müddet ve senelik kiraları gösterilen yerler 16 Teşrinisani 933 perşembe günü saat 14 te açık arttırma usulile kiraya verilecektir. İsteklilerin teminatlarile müracaatları. (5920)

İPEKİŞ'in NEFİS MAMULÂTI

İpekiş'in emsalsiz kumaşları ile yapılan hüsün ve san'at harikaları

İPEKİŞ Satış Mağazaları

Ankara — Necati Bey caddesi | Bursa — Gazipaşa caddesi | Beyoğlu — İstiklâl caddesi | İstanbul — Sultanhamamı | İzmir — Odun pazarı

CÜMHURİYETİN ONUNCU YILDÖNÜMÜNÜN MES'UT BİR HATIRASI olmak üzre Viyanaya sureti mahsusada sipariş edilen oyunkâğıtları 25 Birinci Teşrin 1933 tarihinden itibaren

Hilâliahmer satış mağazasında

muhterem müşterilerin emrine arz edilmiştir. [9059]

Gümrük Muhafaza Umum Kumandanlığı Istanbul Satınalma Komisyonundan:

1 — Muhafaza kıtaatı için satın alınacak (4600) metre astarlık bez kapalı zarfla münakasay konulmuştur.

2 — Münakaşa şartları kâğıtlarının tasdikli suretleri Gümrük Muhafaz Umum Kumandanlığı İstanbul Satınalma Komisyonundan alınacaktır.

3 — Münakasa 6-11-933 tarihine rastlayan pazartesi gü nü saat (14) te Gümrük Muhafaza Umum Kumandanlığı İstanbul Satıanlma Komisyonunda yapılacaktır.

4 — Münakasaya girecekler hangi ticarethane ve müesse sahibi veya vekili olduklarını isbat edecek vesaiki makbuleyi ve biçilen bedelin yüzde 7,5 ğu olan iğreti güvenmelerile teklif mektuplarını ihaleden evvel Komisyona vereceklerdir.

5 — Örnek Satınalma Komisyonundadır. İstekliler o rada görebilirler. (5640) 7626

Maarif Vekâletinden:

Cümhuriyetin onuncu yıldönümü münasebetile

Ankara Ticaret Lisesinde bir kitap teşhir ve satış sergisi açılacaktır.

Muhtelif kitap evlerinin hususî barakalarla iştirâk edecekleri bu sergide müstakil baraka tutamayan tabilerle ken di hesabına telif ve tercümeler yapan serbest muharrirler için de hususî bir pavyon bulunacaktır.

Umumî pavyonda eserlerini teşhir etmek ve sattırmak isteyen küçük tabilerden beş lira iştirâk bedeli alınır.

Serbest muharrirlerin eserleri meccanen teşhir ettirilir ve sattırılır. Sergi sonunda hesaplar ve iadeler sahiplerine gön derilecektir. Teşhir ettirmek ve sattırmak işleri sergi idaresi tarafından yaptırılır. Bunun için ayrı ücret alınmaz.

Bu suretle eserlerini teşhir ettirmek ve sattırmak arzu edenler nihayet aym 24 üne kadar sergiyi idareye memur Ankara Ticaret Lisesi Müdürlüğüne müracaatları lâzımdır. (5838) 7842

Tahlisiye Umum Müdürlüğünden:

Bir adet daimî cereyanlı motörlü dinamo ile tevzi tablosu kapalı zarf usulile mubayaa edilecek ve ihale muamelesi 27 Kânunuevvel 933 tarihine müsadif çarşamba günü yapılacaktır. Talip olanların fennî şartnameyi görmek üzere Galata'da Rıhtım caddesindeki İdarei Merkeziyeye müracaatla rı. (5881)

İstanbul Mr. Kumanda
Satınalma kom. ilânla

İstanbul Merkez Ku
danlığına bağlı kıtaat ve
sesat ihtiyacı için (160)
un 11-11-933 cumartesi
saat 14,30 da kapalı zarf
nacaktır. Şartnamesi he
Merkez Satınalma Kom
nunda görülebilir. Talip
belli saatten evvel Top
de Merkez Kumandanlığ
tınalma Komisyonuna
mektuplarını vermeleri.
(445) (56

* * *

İstanbul Merkez Kum
danlığına bağlı kıtaat ve
saat ihtiyacı için (450) to
11-11-933 cumartesi g
saat 14 te kapalı zarfla a
caktır. Şartnamesi her
Merkez Satınalma Komi
nunda görülebilir. Talip
belli saatten evvel teklif
tuplarını Tophanede Mer
Satınalma Komisyonuna
meleri. (446) (5677

* * *

Askerî tıbbiye mektebi
tiyacı için 300 çift güderi
diven 15-11-933 çarşamb
nü saat 16 da aleni münak
ile satın alınacaktır. Şart
mesini göreceklerin her gü
pazarlığa gireceklerin belli
tinde Merkez Kumandan
Satın alma Komisyonun
hazır bulunmaları. (462)
(5747) 77

* * *

Haliçi oğlu Askerî Lises
de teraküm eden 70 araba
re alenî müzayede ile 28-
933 tarih cumartesi günü sa
10 da satılacaktır. Müzaye
sine gireceklerin belli saati
de Merkez Kumandanlığı S
tınalma Komisyonunda h
zır bulunmaları. (490)
(5925)

Umumî Neşriyat ve Yazı İşler
Müdürü ETEM İZZET
Gazetecilik ve Matbaacılık T. A.

İstanbul Dördüncü İcra Memurluğundan:

Emniyet Sandığı namına birinci derecede ipotekli olup tamamı 2656 lira kıymeti muhammineli Kartalda Üsküdar cad desinde 81,83 mükerrer No.lı 2 kârgir dükkânın tamamı açık arttırmaya konmuş olup şartnamesinin 28-10-933 tarihin den itibaren Dairemizde her kes tarafından görülebileceği gibi 29-11-933 tarihine müsadif pazartesi günü saat 14 ten 16 ya kadar Dairemizde açık arttırma ile satılacaktır. Arttırma bedeli muhammen kıymetinin yüzde yetmiş beşini bulmadığı takdirde en son arttıranın taahhüdü bakı kalmak üzere 19-12-933 tarihine müsadif salı günü yine saat 14 ten 16 ya kadar Dairemizde yapılacak olan arttırmasında gayrimen kul muhammen kıymetin yüzde yetmiş beşini bulduğu taktirde en son arttırana ihale edilecektir. Bulmadığı takdirde iha leden sarfı nazar edileceğinden taliplerin muhammen kıymetin yüzde yedi buçuğu nispetinde pey akçesini veya Millî bir bankanın teminat mektubunu hamil bulunmaları lâzımdır. Müteraki mvergiler ile vakıf icaresi ve belediyeye ait tenvirat ve tanzifat rusumları müşteriye aittir. 2004 numaralı icra ve iflâs kanununun (126) cı maddesinin dördüncü fıkrasına tev fikan bu gayrimenkul üzerinde ipotekli alacaklılar ile diğer alâkadaranın ve irtifak hakkı sahiplerinin bu haklarını ve hususile faiz ve masarife dair olan iddialarını ilân tarihinden iti baren 20 gün içinde evrakı müspitelerile bildirmeleri, aksi halde hakları tapu sicillerile sabit olmadıkça satış bedelinin paylaşmasından hariç kalacakları cihetle alâkadaranın işbu maddenin mezkûr fıkrasına göre hareket etmeleri ve daha fazla malûmat almak isteyenlerin 932-2496 dosya numarasile mü racaatları ilân olunur. (5901)

ZAYİ — Nüfus teskeremi ve askerlik vesikamı zayi eyledim. Bulup Beyoğlunda İstiklâl caddesinde 362 No. Lebon mağazasında Niko efendiye teslim edenle ro mükâfat verilecektir.
(9168) Osman Paşa zade Hasan Hilmi

Resimli Şark

Mecmuasının fevkalâde nüshası

Yaldızlı bir kapak - Gazinin 5 tane renkli tablosu - 300 resim - 108 büyük sahife

On Cümhuriyet yılında yaptığımız büyük inkılâpların hepsini vesikalarile istatistiklerile, resim ve haritalarile gösteren mükemmel bir eserdir. Mekteplerde, içtimalarda verilecek konferanslar için en güzel bir mehaz yapılacak Gazi köşesi için en iyi bir yardımcıdır. RESİMLİ AY matbaası tarafından basılan bu eser matbaacılıhımızın terakki ve tekâmülünü gösteren bir saheserdir.

Tanesi 50 kuruş 9084

Cumhuriyet Bayramında

Üsküdar Tramvaylarında Tenzilâtlı Tarife

Üsküdar-Kadıköy ve havalisi Halk tramvayları Şirketinden :

Cümhuriyetimizin onuncu yıldönümünü büyük bir canlılıkla kutlulamak için üç gün sürecek olan şenliklerde muhterem halkımızın gidiş ve gelişlerini kolaylaştırmak üzre 29,30, 31 Birinci Teşrin 1933 tarihinde Tramvaylarımızda tenzilâtlı tarife tatbik edilecektir.

Mutat tarifemize göre vasatî hesapla % 36 nispetinde tenzilâtlı olan bu tarifede yolcu biletlerinde % 38 ve diğer biletlerde % 59 a kadar yükselen büyük bir tenzilât vardır. Fazla izahat için bekleme yerlerindeki tarifelere müracaat.

(8825) (7759)

SUMER BANK Müesseselerinden

Fesane Fabrikası

Muhterem halkın Büyük Cümhuriyet Bayramında güzel ve nizamî şekilde bayraklar asmak yolundaki arzusunu tatmin için sağlam şalî kumaştan

Tenzilâtlı Ucuz Bayraklar

yapmıştır

Bayram yaklaştığı için bayrak fiatleri artmıştır. Buna rağmen, **YERLİ MALLAR PAZARI** büyük tenzilâtla satışa devam etmektedir.

Fırsattan İstifade Ediniz

Yerli Mallar Pazarı

yoğlu: İstiklâl caddesi | İstanbul: Bahçekapı