Rus filosu dün sabah limanımıza geldi, şehri selâmladı. Filo süvarisi mutat ziyaretlerde bulundu.

Milliyet

Sahip ve Başmuharriri: Siirt Meb'usu MAHMUT

Hitler hukukta müsavat mücadelesinin kat'î safhaya girdiğini söyledi. İngiliz Hariciye nazırı da bir nutuk söyledi

FİATI 5 KURUŞTUR | 8 inci sene No. 2763 | PERŞEMBE | 19 TEŞRİNİEVVEL 1933 | Tel: { Müdür: 24318, Yazı işleri müdürü: 24319. İdare ve Matbaa: 24310.

Ismet Pş. dün Fırka grupunda izahat verdi; Türk-Romen muahedesi alkışlarla tasvip edilmiştir

Harp olacak mı?

Büyük harpte mühim kumanda vazifesinde bulunan cenerallerden biri demiş ki:

— Hakikatte hiç bir haber, ilk duyulduğu zamanki kadar iyi veya fena değildir.

Harp hareketleri hakkında verilen bir haberin alâkadarlar üzerinde bıraktığı ilk intibaın iyiye veya fenaya doğru mübalâğalı olmasının sebebi, mücadele içinde asapların gergin olmasından ileri gelse gerektir. Bu gün de beynelmilel münasebetleri takip edenler ayni asap zayıflığı ile malûl olacaklardır ki, her gün sulh ve harp ihtimalleri arasında sallanıp duruyorlar. Almanyanın Milletler Cemiyeti ve silâhsızlanma konferansından çekilmesi hakkında verdiği karar, asapları yeni bir imtihandan geçirdi. Amerikadan Japonyaya kadar bu mesele hakkında mütalea zayan gazetelerin bir çoğu harbi bir emrivâki telâkki ediyorlar.

Filhakika Almanyanın silâhsızlanma konferansından çekilmesi ehemmiyetli bir hâdisedir. Fakat nihayet beklenmiyen bir hâdise değildir. Geçen sene de Almanya silâhsızlanma konferansından çekilmişti. Daha doğrusu, silâh noktasında beraberliği tanımıyacak olursa, müzakerelere iştirak etmiyeceğini bildirmişti. Bu kaler üzerine, İngilizler tavassut etmişler ve Kânunuevvelin on birinci günü, İngiltere, Fransa ve İtalya, Almanya silâh ve emniyet noktalarında müsavat temin eden formül üzerinde mutabık kalmışlardı. Almanyanın prensip itibariyle beraberliğinin kabul edilmesi üzerine dir ki, Almanya silâhsızlanma konferansına iştirak etmeğe karar vermişti.

Almanyanın bu defa konferanstan çekilmesi, İngiltere ve Fransa tarafından beraberliğin derhal tatbik edilmek istenmemesidir. Malûmdur ki, Almanya, Versailles muahedesiyle ancak yüz bin askeri silâh altına alabiliyor. Yine ayni muahede ile bu yüz bin askerin bir defa silâh altına alındıktan sonra on ikişer sene hizmet göreceği tesbit edilmiştir. Diğer taraftan silâhsızlanma konferansı, kısa hizmetli askerlerden müteşekkil orduları iltizam ediyor. Ve bütün memleketlerin orduları yeknasak olsun diye, Almanyaya uzun müddetli ve ücretle alınan meslek ordusu yerine, kısa müddetli mecburî hizmetle alınmış ordu kabul ettirilmiştir. İngiliz projesi tarafından ileri sürülen teklif ile Almanya yüz bin kişilik meslek ordusu yerine iki yüz bin kişilik kısa hizmetli askerlerden müteşekkil orduya sahip olacaktır.

Fransızlara gelince; Fransanın da Avrupada iki yüz bin ve müstemlekelerinde de iki yüz bin askeri olacaktır ki, hem Avrupada yalnız iki yüz bin asker bulundurmak suretiyle Almanya ile müsavi oluyor, hem hakkatte dört yüz bin askere sahip olmak suretiyle Almanyaya faik oluyor. Bu noktaya kadar ihtilâf yoktur. İhtilâf şu noktada başlıyor:

Bu ikişer yüz bin askerlerin silâhları ne olacak? Fransa şimdiği silâh vaziyetini muhafaza etmek istiyor. Ve silâhların ancak tedricen ve beher dörder senelik iki merhaleden sonra indirilmesini istiyor. Arada devletlerin silâh vaziyetlerini daimî teftiş ve mürakabe altında bulunduracak beynelmilel bir heyetin teşkil edilmesini teklif ediyor. Ve Amerika ile İngiltere bu noktai nazarları kabul etmiştir. Fransız ordusu hakkındaki vaziyet böyle.. Alman ordusunun silâhlar ki, silâhsızlanma konferansının esas hedefi, silâhları azaltmaktır. Eğer bu, Fransa ve diğer devletler hakkında derhal tatbik edilemiyorsa, Almanyanın da silâhlanması için bir sebep teşkil etmez. Binaenaleyh Almanya Versailles muahedesiyle menedilen silâhlar hakkındaki hükümler baki kalmalıdır. Esasen sekiz sene zarfında diğer devletler de bu silâhları bırakacaklarından arada Almanyanın memnu olan silâhlara sahip olması doğru olamaz.

Almanlara gelince; askerî teşkilât ve ordu mevcutları hakkındaki beraberliğin silâhlara da tatbik edilmesi lâzım geldiğini ileri sürüyorlar. 11 kânunuevvel kararıyle Almanyanın müsavatı tanıttığını hatırlayorlar ve bunun silâhlara da şamil olduğunu söyliyorlar. Filhakika 11 kânunuevvel kararı ile Fransa, İngiltere ve İtalya Almanyanın silâh noktasındaki beraberliği kabul etmiş bulunuyorlardı. Fakat 11 Kânunuevvel ile bugün arasında Almanyada hayli mühim hâdiseler oldu: Fransızlar ve İngilizler Almanyada Hitler'in iktidara geçmesiyle vaziyetin değiştiğini inkâr etmiyorlar.

Strezeman, Brüning hattâ Von Papen veya Von Cchleicher Almanyasına itimat edilebileceğini, fakat Hitler'e Almanyasına itimat edilemiyeceğini söyliyorlar. 11 Kânunuevvelde Hitler henüz iktidara geçmemişti. Ve 11 Kânunuevvel kararından ricat edilmesi, sebep olarak Almanyada Nazi fırkasının iktidara geçmiş bulunmasının gösterilmesi, Alman hükûmetini böyle katî ve şiddetli bir hareket takip etmeğe sevketmiştir.

Bu kararın şümul ve ehemmiyeti Almanyanın bundan sonra takip edeceği yola bağlıdır. Acaba Almanlar, Milletler Cemiyetinden ve silâhsızlanma hakkındaki kayıtlarından da azade kalarak silâhlanmağa mı başlıyacaklar? İngiltere, Fransa ve Amerikanın buna mani olmağa karar verdikleri şüphesizdir. Binaenaleyh bu cephe birliği karşısında Almanların buna cesaret edecekleri şüphelidir.

Her halde Almanya, Milletler Cemiyetinden ve silâhsızlanma konferansından uzaklaşmakla siyasî yalnızlığını kendiliğinden daha dizade katlıdır. Ümitsizlik içinde takip ettiği bu yol, Fransız diplomasisinin bir muvaffakıyeti olarak kaydedilmek lâzımdır. Bunun bir muharebeye müncer olması ihtimaline gelince; Bu günkü şartlar altında bu, varit görülemez. Çünkü muharebe yapmak için iki taraf lâzımdır. Bir tarafta Almanyaya karşı vaziyet alan büyük, küçük devletler vardır. Fakat meydanda böyle bir kombinezon ile döğüşecek ikinci taraf yoktur.

Ahmet ŞÜKRÜ

Türk - Romen muahedesinin imzası merasiminde

M. Titulescu dün Ankaradan döndü ve Atinaya gitti

Romen Hariciye nazırı dün şehri gezdi va âbideye bir çelenk koydu

Gazi'den bahsederken diyor ki: "Ondaki demir iradeyi, açık zekâyı görebilmek için kendilerine takarrüp etmek kâfidir,,

Muhterem misafirimiz Romanya Hariciye nazırı Mösyö Titulescu dün sabah maiyeti erkânı, Bükreş elçimiz Hamdullah Suphi, Hariciye hususî kalem müdürü Refik Âmir Beyler ve Romanya sefiri Mösyö Carp ile birlikte Ankaradan şehrimize gelmiştir. Mösyö Titulescu Haydarpaşa istasyonunda vali Muhittin, muavini Ali Rıza Beylerle, Romanya ceneral konsolosu Mösyö Anastassiu ve bir çok zevat tarafından karşılanmıştır. Bir müfreze asker resmi selâmı ifa etmiş ve muzika Romen milli marşını çalmıştır.

Mösyö Anastassiu Madam Titulescu cenaplarına kırmızı karanfillerden mürekkep güzel bir buket takdim etmiştir.

Mösyö Titulescu istasyondan çıkarken şerefine rekzedilmiş olan takın üzerinde Romence Bine ati venite "hoş geldiniz,, cümlesini görünce çok memnun olmuş ve şu sözleri ilâve etmiştir:

— Bu cümlenin altına buradan ayrılmağa mecbur olduğumdan dolayı çok müteessif olduğumu da ilâve etmeli idiniz!

Muhterem misafirler, Haydarpaşa rıhtımında hazır bulundurulan Ankara muşuna binerek doğruca Dolmabahçe sarayına çıkmışlar ve sarayı gezmişlerdir.

M. ve Madam Titulescu dün sabah Haydarpaşada

(Devamı 5 inci sahifede)

İtalya ile Ticaretimiz

Son kararla aleyhimizdeki vaziyete nihayet verildi

ANKARA, 18 (Telefonla) — Türkiye ile Italya arasında bugünkü ticarî münasebetler, muvakkat bir itilâfnamenin hükümlerine göre cereyan ediyor. Iki gün evvel bildirdiğim gibi, hükûmetimiz çok kuvvetli esbabı mucibeye istinat ederek mevcut modusun artık cari olmıyacağını, bundan böyle her tarafın serbest bulunduğunu İtalya hükûmetine bildirmiştir. İtalyanlar yakın vakte kadar bizden küllîyetli yumurta, arpa, hayvan, tütün alırlardı. Son zamanlarda bu mallarımızdan pek az bir kısmını İtalyaya satabiliyoruz. Çünkü İtalya bunlara karşı gümrük tahdidatı yapmış, mallarımızın ora da sürümüne mâni olacak tedbirler almıştır. Bundan başka İtalya, Tiryestede ihracatımız için bir transit farkı da kabul etmiyor. Tiryesteye sevkedilen bütün mallarımızın İtalyada kaldığını iddia ediyor. Aleyhimizde devam eden bu vaziyete şimdi nihayet verilmiş oluyor.

Türk - Romen Muahedesi

Başvekil Fırka grupundà izahat verdi

ANKARA, 18 (A.A.) — C. H. F. grupu idare heyeti riyasetinden: C. H Fırkası grupu bugün öğleden sonra Afyon mebusu Ali Beyin riyasetinde toplandı. Bu defa Romanya hükûmetile yapılan müzakere ve aktedilen mukavele hakkında Başvekil Paşa tarafından grup heyetiumumiyesine verilen malûmat ve izahat dinlenmiş ve muahede grupça ittifakla ve alkışlarla tasvip ve takdir edilmiştir.

Başvekil bir nutuk söyleyecek

ANKARA, 18 — Ankarada Hukuk fakültesi imtihanları yarın bitiyor. Perşembe gününden itibaren yeni sene tedrisatına başlanacaktır. Hukuk fakültesinden bu sene mezun olan efendilerin diploma tevzii merasiminde Başvekil İsmet Paşa Hz. de hazır bulunacaklar ve mühim bir nutuk irat ederek diplomaları dağıtacaklardır.

Afyon inhisarının Faideleri

Tıbbî afyon ve mürekkebatı fiatları düşürüldü

Uyuşturucu maddeler inhisarı idaresi aldığı tedbirler sayesinde gerek halk, gerekse eczacılar ve en ziyade memleket lehine büyük bir tenezzül temin etmiştir. Her şeyden evvel kaydetmek lâzımdır ki bu tenezzül Avrupa fiyatlarında bir düşüklük olduğundan değil tamamile inhisarın müdahalesile temin edilmiştir. Uyuşturucu maddeler inhisarı idaresi bu suretle bizde teessüs eden inhisarlar içinde kuruluşunun ilk zamanlarda fiyat yüksekliği yerine fiyat tenezzülü temin edebilen ilk idare olmaktadır. Dün bu hussuta kendisile görüşen bir muharririmize Uyuşturucu maddeler inhisarı umumî müdürü Ali Sami Bey şu izahatı vermiştir:

Ali Sami Bey

— Ham afyondan maada tıbbî afyon ve mürekkebatı inhisarı da idaremize aittir. Bu itibarla kanunun verdiği salâhiyete istinaden Türkiyenin bir senelik ihtiyacını temin ettik. Bu işi yaparken inhisarımız afyon müstahzaratının hemen kâffesi üzerinde ehemmiyetli fiyat tenezzülleri yapmağı muvafık buldu ve bunda muvaffak oldu. Bu fiyat tenezzüllerinden gerek toptan satış yapan Duragisler, gerek eczahaneler ve nihayet esas müşteri olan halk azamî istifadeyi te-

(Devamı 5 inci sahifede)

Silâh yarışı başlıyor!

Almanlar tayyare fabrikaları yapıyorlar, İngilizler yeni harp gemileri inşasına hazırlanıyorlar..

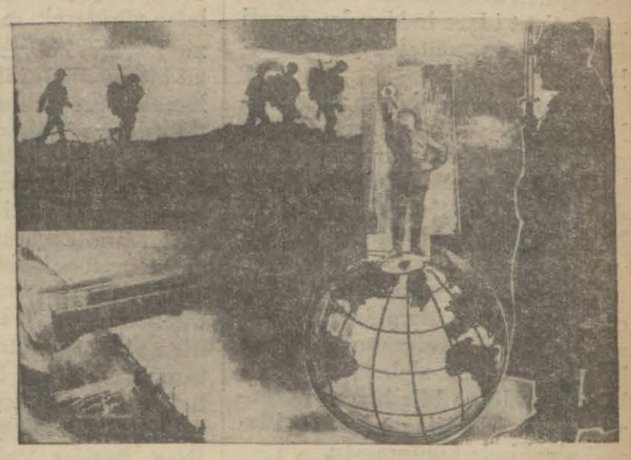

(Almanyanın Milletler cemiyetinden ve silâhsızlanma konferansından çekilmesi üzerine bütün dünyada hâsıl olan endişe gün geçtikçe artan bir mahiyet arzediyor. Filhakika bu çekilişin yeni bir silâh yarışına doğru yol açması ihtimalidir ki milletleri korkutuyor. On güne kadar tekrar toplanarak İngiliz plânı üzerinden müzakerelere başlayacak olan konferansın nasıl bir neticeye varacağı kestirilemezse de, bu neticeyi bekleyen devletler vardır. Amerikalıların elinde yeni yapılacak harp gemileri için ellerinde muazzam bir proje duruyor. Bu projeyi mevkii tatbika koymak üzere milyonlarca dolar tahsisat ayırmak için, gözlerini Cenevreye dikmiş bekliyorlar. Diğer taraftan Fransızlar Almanların tekrar silâhlanmaması için âcil tedbirlere ihtiyaç olduğunu barbar haykırıyorlar. Dün gelen iki telgraftan birine nazaran Almanlar yeni tayyare fabrikaları açmak üzeredirler. İngilizler de eskilerinin yerine kaydı altında yeni harp gemileri inşasını istiyorlar. Bu telgraflar şunlardır:)

BERLİN, 18 (A.A.) — Havas Ajansından: Berlin civarında Johannisthal'da yeni tayyare fabrikaları açılacağı haber veriliyor. Fabrikaları eski Alman bahriyesi pilotlarından Bicket idare edecektir..

LONDRA, 18 (A.A.) — Daily Herald'a göre bahriye nezareti hükûmetten sadece muahedenin tahdit ettiği nisbette deniz inşaatına devam edilmesini değil, fakat eskimiş gemilerin yenilerinin de yapılmasını istemektedir..

Deniz mütarekesinin sonunu 31-12-36 tarihinde olarak tahmin eden bahriye nezareti o zaman 25 asrî kruvazör, ve 25,000 tonluk yüksek bordalı, 12 pusluk toplarla mücehhez gemiler inşasını düşünmektedir. Bundan başka 100.000 tonluk eskimiş ve 10 bin tonluk denizaltı gemilerinin yerine senede 15 torpido muhribi yapılmasını istiyecektir.

Bahriye nezareti deniz efradının 10.000 kişi daha arttırılmasını da istiyecektir. Diğer taraftan hava nazırı da birçok tayyare inşasınıistiyecektir.

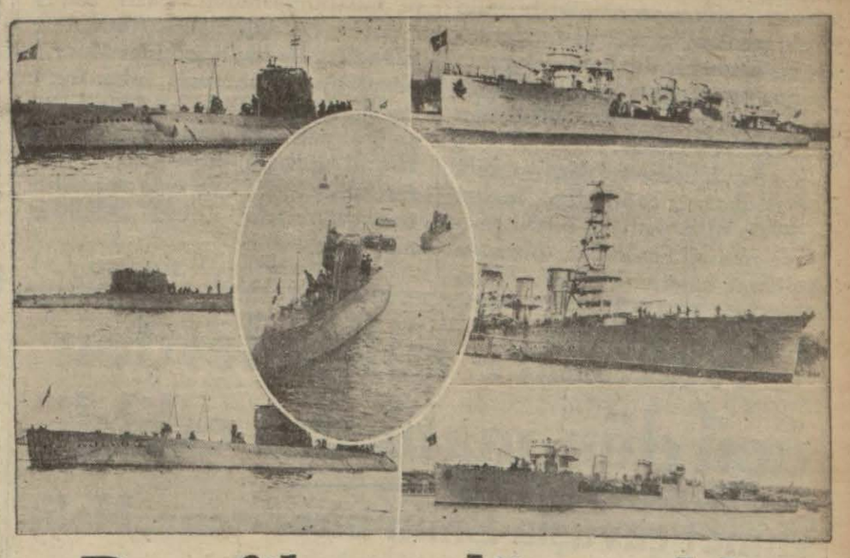

Rus filosu dün geldi

Top atarak şehri selâmladı ve mutat resmî ziyaretler yapıldı

Limanımızı ziyaret edeceğini yazdığımız bir kruvazör, iki torpido, ve üç deniz altı gemisinden mürekkep Rus filosu dün sabah saat 9,30 da limanımıza gelerek Dolmabahçe önünde demirlemiştir.

Filo kumandanı bugün saat üçte gazetecileri kabul edecektir.

Filo kumandanı Roll yoldaş öğleden evvel valiyi ve kumandanı ziyaret etmiş ve öğleden sonra kendisine iadei ziyaret olunmuştur.

Hükûmet mümessilleri krüvazöre ziyaretlerinde top atılarak selâmlanmışlardır. Filo limanımızda üç gün kalacaktır.

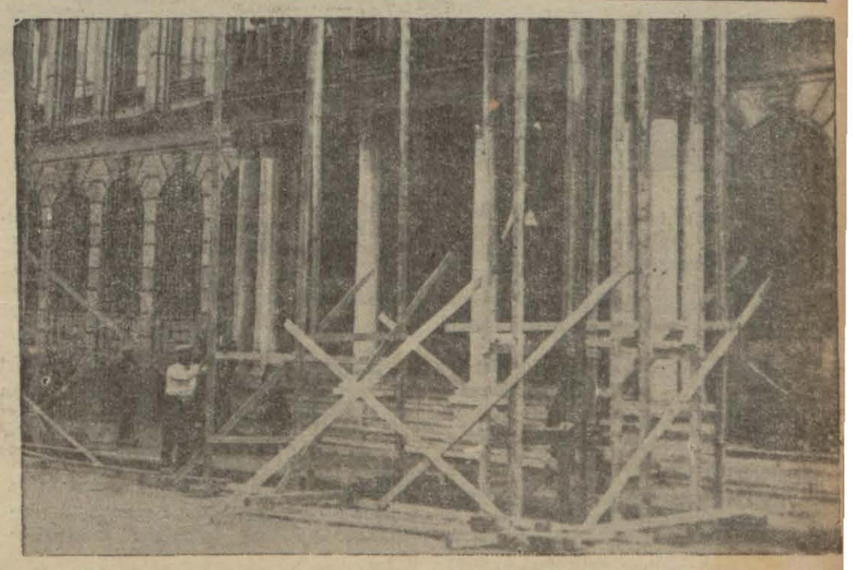

Cümhuriyet bayramını kutlulama münasebetile Türkiye İş Bankası İstanbul şubesi binası önüne bir tak yapılıyor. (Yazısı iç sahilerimizde)

Macar nazırları bu sabah şehrimizdedirler

Macar Başvekili Peşteden ayrılırken: "Akraba memlekete gidiyoruz,, dedi

M. Goemboes

Ankarayi ziyaret edecek olan Macar Başvekili M. Goemboes ve Hariciye nazırı M. Kanya bu sabah konvansiyonel trenile saat 10,20 de Sirkeciye vâsıl olacaktır. Bu münasebetle Sirkeci istasyonu Türk ve Macar bayraklarile donatılmıştır. Muhterem misafirleri istikbal için, teşrifat memurlarından Şemsettin Bey evvelki akşam Edirneye gitmiştir. Misafirler istasyonda hükûmet namına vali Muhittin ve Hariciye vekâleti namına hususî kalem müdürü Refik Amir Beyler tarafından karşılanacaklar ve akşamki trenle Ankaraya gideceklerdir.

Peşteden ayrılırken ..

BUDAPEŞTE, 18. A. A. — M.Goemboes ile hariciye nazırı M. de Kanya Sofya tarikiyle Ankaraya gitmek üzre dün saat 13,45 te hareket etmişlerdir. M. Goemboes hareketinden evvel gazetecileri kabul ederek demiştir ki :

— Akrabamızın nezdine gidiyoruz. Türk ve Bulgar arkadaşlarımızla bizi müştereken alâkadar eden meseleleri görüşeceğiz. Bir defa prens Rakodzi'nin menfası olmuş olan Tekirdağını da ziyaret edeceğiz. Rakodzi'nin düsturu şu idi: " Allah ile vatan ve hüriyet için".

Bu düstur şimdiki nazik zamanlarda olduğu kadar hiç bir zaman hale uygun düşmemiştir. Hükûmet haricî siyaset sahasında sulhun çalışmağa devam etmek arzusundadır. Almanyanın Milletler Cemiyetinden çekilmesi üzerine tahaddüs eden vaziyeti sükûn ile karşıladım. Ve hükmümü bu suretle verdim. Sulh ve ahenk ayni derecede bütün milletleri alâkadar etmektedir, Avrupanın ve cihan

(Devamı 5 inci sahifede)

Tarihî tefrika: 137

Yıldızdan Ordu Köşküne

Yazan: S. N.

Her hakkı (Milliyet) indir.

Abdulhamit, Mitat Paşadan hesap soruyor!

2

Sultan Hamidin mukabil taarruzu.— Cevdet Pş da meşrutiyet aleyhinde! — Meşrutiyetin lehinde yazı yazan, mütalea yürütenleri Abdülhamit mecelleyor!

Mitat Paşa ve taraftarları, Ahrar fırkası erkânı, yeni padişahı irşada, hak ve hakikat yoluna sevke uğraşıyorlar, telâş ve endişe içinde çırpınıp duruyorlarken, Sultan Hamit te hiç boş durmuyordu.

Bu hengâmede zatı şahane nezdinde en ziyade teveccüh ve itimada lâyık grülen, halk arasında sözü geçen, müessir olan zevattan Adliye nazırı, Mecelle cemiyeti reisi Cevdet Paşa ve mezkûr cemiyeti ilmiye azasından ders vekili meşhur fakihlerden Kara Halil ve Kazasker Yunus ve Seyfettin ve mevaliden Abdülkadir efendiler meşrutiyet idare hakkında menfi şekilde lisan, mütalea yürütüyorlardı

Bunların, gerek bütün medreselerdeki talebei ülûm, softalar ve gerek bilcümle kadılar, naipler, hâkimler, hâsılı erbabı hukuk arasında adları hürmetle anılır ve sözleri birer şer'î, ilmî sohbet gibi telâkki ve kabul edilirdi.

Cevdet Paşa, vâki olan istifsara cevaben, Sultan Hamide Mitat Paşanın arz ve takdim etmiş olduğu kanunu esasînin alelmüfredat tetkik ve tahliline bile lüzum görmiyerek esas itibarile meşrutiyet idaresi aleyhinde bulunmuştu.

Kendisinden hukuku düvel okuduğum mahkemei temyiz azasından mühtedi Ali Şahbas Efendi, Cevdet Paşanın bacanağı ve mahremi idi. Ali Şahbas Efendi, Paşanın olbapta Sultan Hamide takdim eylediği mütaleanamesinin anahatlarını nakil ve hikâye etmişti ki hülâsası Cevdet tarihinin birinci cildinin 19 uncu sahifesinden başlıyarak müteaddit sahifeler de münderiçtir.

Merhum müşarünileyh, o sahifelerde; dünyadaki milletleri idare eden hükûmetlerin nevilerinden, şekillerinden uzun uzadıya bahis ile evvelemirde hükûmeti maneviye, yahut ruhaniye ve hükûmeti maddiye, yahut cismaniye diye ikiye ayırdıktan sonra hükûmeti mutlaka, hükûmeti meşruta, hükûmeti cümhuriye namlarile yadolunan şekilleri tavsif ve tarif ediyor ve Osmanlı devletinin tarzına gelince onu hepsinden başka mergup olarak gösteriyor. Ve aynen şu ibareleri yazıyor:

"Amma hükûmeti islâmiye hilâfet ve saltanatı cami olup imamı müslimin olan padişah hamii şeriat ve muhyii saltanat olmakla lehülhamt bugüne kadar o gûna tefrika ve teşettütten beri kalmıştır. Eğerçi zirde beyan olunacağı üzere Abbasiler devrinin evahirinde memaliki islâmiyede zuhura gelen ihtilâlâtı azime hasebile hilâfet ve saltanat ayrılarak hilâfet bir riyaseti diniye, saltanat riyaseti maddiye derecesinde addedilmiş ise de müahharan devleti aliyei Osmaniyenin zuhurile milleti islâmiye teceddüt ederek gene hâleti asliyesini bulmuştur."

Mürşanileyhi takip eden ve yukarıda isimleri yazılan ve ileri gelen ülema ile meseleyi medreseye ve sözü ayağa düşürürcesine müta lalar yürüterek, meselâ Mecelle - nin kavaidi külliyesinden olan mev zu bulunan 20 inci ve 58 maddeleri öne sürerek imamet bahsindeki ihtilâfat ve içtihadatı ve imamın keyfiyeti tasarrufatı tevşih yollu fuzulî bir takım mütaleat dermeyan ediyorlardı ki cümlesinin hedefi, Mitat Paşanın teşebbüsatını akîm bırakmak olduğu gün gibi âşikârdı. Halbuki bu efendilerin mütaleaları hak ve insaftan uzakta bir nevi kuru, kara taassuptan ve bununla beraber Sultan Hamidin âmaline hizmetle yaratmak gayesinden başka bir şey değildi. Zira İbret, Basîret, Vakit gazetelerinin sekiz on seneden beri en münever ülemanın rey ve mütalealarına istinaden yazmakta oldukları makalât silsilelerinde meşrutiyetin ahkâmı islâmiyeye tamamile muvafakati ve müşevveretin kuranı kerim ile beraber birçok hadisi şer'iye muktezasınca emrolunduğu ve içtimaı ümmetin, emri bil - maruf ve nehyi annülmünkirin teşrih olunan köhne dedikoduların mesmu olamıyacağı ve medrese zihniyeti ile idarei hükûmete ve menafii içtimaiyeye at mesal üzerinde ârap ve idgam yapılamıyacağı şiddetli ve sürekli olarak yazılıyordu.

Bu yazıları yazan, köhnevilere cevap veren münevver ülema ve muharrirler içinde Mektebi Sultani muallimlerinden Fazıl şehiri Fazıl ve Halepli mebus Abdülnafi Efendiler ile hayli müddet Maarif nezaretinde bulunmuş olan maruf hükemayi islâmdan Münif Paşa gibi zatlar bulunurdu ki Sultan Hamit merhum, bu muhterem zatları mecellemiş ve çok zamanlar tarassut ve takip altında bulundurmuştu.

(Arkası var)

Cıvataları sökenlerden üçü dün mahkûm edildi

Ahmet çavuşla Emin birer sene, Halit altı ay hapiste yatacaklar

10 - 9 - 933 te Gebze ile Dil iskelesi arasındaki rayların civatalarını ikramiye almak maksadile söken, Ahmet, Hikmet, Emin, Aarif ve Halit isimli beş hat amelesinin muhakemesi dün ağır ceza mahkemesinde neticelenmiştir.

Evvelki akşam saat 6,30 a kadar devam eden ve ortalık karardığı için düne bırakılan bu muhakemeye dün sabah başlanmış, iddia makamını işgal eden Kâşif Bey iddiasını serdetmiştir.

Kâşif Beyin iddiası çok etraflı olmuş, mumaileyh amelenin ikramiye almak maksadile yaptıkları bu hareketin tevlit etmesi melhuz neticeleri ayrı ayrı teşrih etmiş, ceza kanunumuzdaki sarahate rağmen bu tehlikeli işi yapanların emsaline ibreti müessire olmak üzere cezalandırılmaları icap ettiğini söylemiştir.

Kâşif Bey iddiasını serdederken yapılan işin tehlikelerini de anlatmış, ray civatalarının ve bölümlerinin nasıl sökildüğünü izah etmiş, neticede de Ahmet Çavuşla Eminin, ve Halidin cezalandırılmalarını, Aarif ile Hikmetin beraetlerine karar verilmesini istemiştir.

Kâşif Beyden sonra Halidin müdafaa vekili Sabri Bey müdafaasını yapmış ve ortada cürüm olmadığını, müvekkilinin rayların sökülmesi ve yağlanması hâdisesinden haberi bulunmadığını, binaenaleyh cezalandırılamıyacağını söylemiş ve beraet talebinde bulunmuştur.

İddia ve müdafaa saat on ikiye kadar devam etmiş, heyet müzakereye çekilmiştir. Saat üçe kadar devam eden müzakereden sonra heyeti hâkime gelmiş ve ittifakla ittihaz eylediği kararı okumuştur.

Karara nazaran Halit Efendi ile fen memuru Mustafa Efendinin arası uzun zamadanberi açıktır. Ve Halit Efendi fen memuru Mustafa Efendiyi lekelemek maksadile bu işi yaptırmıştır. Amele ler hatta çalışırlarken bir aralık tatil yapmışlardır. Bu tatil esnasında Emin incir yemek, Ahmet çavuş ta abdest almaya gitmek maksadile amelelerin bulunduğu yerden ayrılmışlar, hat boyuna gidip civataları sökmüşler ve blomları yağlamışlardır.

Bunun için Ahmet çavuşla Emin ceza kanununun 385 inci maddesi mucibince birer sene hapse, Halit te gene ayni madde mucibince 6 ay hapse mahkûm edilmiştir.

Arifle Hikmetin bu işte alâkaları olmadığı anlaşılmış, haklarında beraet kararı verilmiştir.

HARICI HABERLER

Hukuk beraberliği mücadelesi kat'î safhada..

Hitler bir nutuk daha söyledi, İngiliz Hariciye nazırı da cevap verdi

BERLİN, 18. A.A. — Başvekil M. Hitler milliyetçi sosyalist fırkası liderleri ve milis kuvvetleri kumandanlarının bulundukları bir toplantıda şu nutku söylemiştir :

Hukuk beraberliği için giriştiğimiz mücadele kat'i bir safhaya girmiştir. Bu mücadele Alman milletinin iktisadî kalkınması için yani günlük yiyeceğini bulmak için yapmakta olduğu mücadelenin ayrılmaz bir cüz'ü dür. Bütün dünyanın çektiği iktisadî sıkıntılardan kurtulması için siyasî mahiyetteki istiraplaran yatıştırılması en lüzumlu bir şarttır.

Almanyada bizden evvel iktidar mevkiine gelen hükûmetlerin en büyük hatası hukuk beraberliği elde edilmediği müddetçe beynelmilel konferanslara iştirakten bir fayda çıkacağı zannına düşmüş olmalarıdır.

Denilebilir ki bunlar adeta bir Cenevre hastalığına tutulmuşlardı. Bu hastalık onları milletlerine karşı bedbin, milletler cemiyeti hakkında nikbin bir hale getirmişti.Bana gelince, ben milletim hakkında nikbinim, Cenevre ve milletler cemiyetine karşı bedbinim.

Almanya sulh hakkındaki muhabbetini Cenevrenin pek az ferahlık veren havasına arkasını döndüğü şu günlerde olduğu derecede kuvvetle hiç bir vakit izhar etmemiştir. Bütün Alman milleti idaresi başında bulunan hükûmeti küçültücü iddalara karşı koyduğu zaman daima tutar.

Biz sulh istiyoruz fakat bize ikinci sınıf bir millet muamelesi yapılmasına hiç bir vakitte müsaade etmiyeceğiz.

Milliyetçi sosyalistlik Almanya dahilinde hakkını elde etmek için on dört sene çalışıp uğraştı. Almanya harici siyaset sahasında da hakkını ayni derece de kuvvetli ve eğilmez bir azimle müdafaa edecektir. Almanya hukuk beraberliği hakkındaki isteklerinden vazgeçmiyecektir. Ne şeref ve namus hissi ne de doğruluk duygusu boş ve kuru birer hulya değildir. Almanya sulh istiyor. Sulhten başka hiç bir emel peşinde koşmıyor. Bununla beraber Almanya diğer milletlerle hukukça müsavi tutulmadıkça herhangi bir ittifak veya mukavele yapmamağa, herhangi bir vesika imzalamamağa azmetmiştir. Bir had vardır ki aşılacak olursa bir milletin artık idaresine lâyik olmamak mevkiine düşülür. Bizim gelecek intihabat hakkındaki propagandamız çok ehemmiyetli olacaktır. Çünki bu intihabat rededilemez bir ahlâki delil mahiyetinde olacak ve milletin yaşamak hakkı uğrunda idare edilecektir.

Milliyetçi sosyalist Almanya belki her kesten daha ziyade sulha bağlı bulunmaktadır.

Sir John Simon ne diyor ?

Londra, 18. A. A. — Dün akşam silâhları bırakma konferansı hakkında radyo ile neşredilen bir nutukta sir John Simon demiştir ki :

Bütün dünya cumartesi günü Almanya Milletler Cemiyetinden çekileceğini haber verince bu hadisenin büyük ehemmiyetini anladı. Söyleyeceğim veya İngiltere hükûmeti namına söylenmiş sözlerin hiç birisinin vaziyeti daha müşkül bir hale getirmek için olmıyacağına ve olmadığına emin olabilirsiniz. İngilterenin istikbalde kullanacağı hattı hareket kabinenin tetkik etmesi ve derin bir düşünceyi icap ettiren bir mevzudur. Diğer devletlerle ve hatta bunu ümit edelim — bizzat Almanya ile teması icapettirecektir.

Sir John Simon silâhları bırakma konferansının tarihçesini yaptıktan sonra Almanyanın vaziyetinin herkes tarafından malûm ve Almanyanın Versailles muahedesi mücibince silâhları alınmış büyük bir kollektivite olduğunu söyledi.

Onun düşüncelerini pek âlâ anlıyorduk. İngiltere o zamandanberi Almanyanın şerefini ve vaziyetini tekrar elde edebilmesi için çok çalıştı. İngiltere, Fransa, İtalya, Amerika ve İngiltere tarafından imzalanan ve bir prim ile Almanyanın hukuk müsavatını tanıyan beyanatın imzalanması için çok ciddî çalıştı. Ve faal bir rol oynadı.

Sir John Simon şöyle sözüne devam etmiştir :

Bu beyanatı tanıyor ve bugün için de hükmü olduğunu teyit ediyoruz. Yalnız, gayet ciddî ve yeni bir hadise meydana çıktı, Bu hadise ne prim teahhütlerini ve ne de bizim düşüncemizi değiştirmiş, fakat tatbik cihetini mecburen değiştirmeği icapettirmektedir.

Son Avrupa hadiseleri şüphesiz asabiyeti ve tehlike hislerini müsbet bir şekil de fazlalaştırdı. Ve bu, kuvvetli bir şekilde silâhlanmış olan devletlerin silâhlarını azaltmakta tereddüt etmelerinin hakikî sebebidir. Bir kaç senedenberi İngiltere de beynelmilel vaziyet hakkında, Avrupada olduğundan fazla bir endişe mevcuttur. Herkes bunun ne için olduğunu biliyor.

Binaenaleyh plânda vaziyetin icapettirdiği değişiklikleri yapmağa teşebbüs ettik.

İngiliz kabinesinin toplantısı

LONDRA, 18. A. A. — Nazırlar meclisi bu sabah saat 11 de toplanmıştır. Meclisin her hafta çarşamba günü içtima yapması usulden olduğu için bu sabahki içtima alelâde bir toplantı mahiyetindedir. Bununla beraber bu toplanmaya Londra mahfillerinde çok büyük bir ehemmiyet verilmektedir. Çünki Sir John Simon Cenevre'de takip edilen İngiliz siyasetini bu içtimada tasvip ettirecektir. Bundan başka nazırlar meclisi İngilterenin gelecek zamanlarda takip edeceği hareket yolunu da bu toplantıda çizecektir.

M. Daladier Parlamentoda

Bir nutuk söyliyerek Fransanın vaziyetini anlattı

PARİS, 18. A. A. — Havas ajansından : M. Daladier dün mecliste verdiği bir nutukta demiştir ki :

Bir an tatbikinden geri kalmadığımız ölçülü hareket ve mazide yapılmalsında raz olduğumuz mühim ve hakiki fedakârlıklar bize, bu yolda devam ve sebat etmeğe müsaade etmektedir, yalnız bizzat bu hareketin itidalı pazarlığa yanaşmamıza manidir. " Alkışlar" hükûmet Fransa ile sulhun biribirine bağlı büyük menfaatlerini bu fikir dahilinde müdafaa edecektir. Ve 26-10 tarihinde, her zamanki âdetimiz veçhiyle, Milletler Cemiyetinde mevcut olacağız.

Sol cenah bu sözleri alkışlamıştır.

M. Daladier meclisin mali meseleyi halletmesi için rica ve israr etmiştir.

Meclis reisi harici siyaset müzakeresinin 27-10 da yapılacağını resmen bildirmiştir.

BERLİN, 18. A. A. — M. Daladier'nin nutkunun daha fazla tafsilâtlı olacağını ümit eden Alman efkârı umumiyesi nutkun kısalığından dolayi inkisara uğramıştır.

Matbuat, M. Daladier'nin meseleye ilk bakışta, müstakbel müzakerelere kapıları kapamamış olarak, şöylece bir temas ettiğini kaydediyor.

Yangın davası Devam ediyor

Kará kitap denilen kitapta neler var

BERLİN, 18. A. A. — Volff ajansı bildiriyor :

Reichstag meclisini tutuşdurmakla zan altına alınanların bugünkü muhakemesinde maznun Dimitrof, "Karakitap" adlı eserin kendisine tevdiini istemiştir.

Alman hükûmeti aleyhine kaleme alınmış ve Almanya topraklarında okunması yasak edilmiş bir hicviye olan bu kitabin Dimitrof'a verilmesini mahkeme heyeti kabul etmemiş, yalnız muhakeme esnasında bahsi geçecek vakalara ait kısımlarının müdafaa vekili tarafından Dimitrof'a bildirileceğini kendisine söylemiştir.

Bundan sonra şahit sifati ile ifadesi dinlenen Reichstag kapıcılarından Veckoeck, şunları söylemiştir :

" Reichstag meclisini tutuşturmak için lâzım olan yangın çıkarıcı maddelerin büyük kapılardan değil, ancak bir yeraltı yolundan meclise sokulabileceğine, çünkü kapılardaki muhafızların yaptıkları kontrolun bu gibi maddelerin meclise getirilmesine mani olacağına dair ecnebi gazetelerinde ileri sürülen iddia doğru değildir. Ne mebuslar ve ne de mebusların yanında olarak meclise gelenlerin üstleri yoklanmaz.

Reichstag meclisinde gece nöbetçisi olan ve yangın akşamı saat 20 den, yeraltı yolunda ateş çıktığı vakta kadar vazife başında kalan kapıcı da vazifesinin devamı müddetince yeraltı yolundan hiç kimsenin geçmediğini söylemiştir.

Tevkif edilen fransız avukat

BERLİN, 18. A. A. — Tevkif edilen Fransız avukatı Villard'ı Alman polisi hududa kadar götürecektir.

Roosevelt'in bir emri

Vaşington 18 (A.A.) — M.. Roosevelt tarafından imza edilmiş olan son emirnameye göre mali kalkınma programı ahkâmına karşı gelenler ve hakkı olmaksızın (Mavikartal) işaretini çekenler beş yüz dolara kadar nakdi ceza vereceklerdir ve altı ay hapse mahkûm edileceklerdir.

Zeppelin rekor daha kırdı

PERNEMBERUC, 18 (A.A.) — Graf Zeppelin balonunun Friedrichhafen ile Pernanbuk arasındaki mesafeyi 63 saat 5 dakikada katetmek suretile buraya gelmiş ve bu suretle yeni bir rekor tesis etmiştir.

SON DAKİKA

" Türkiye bütün dünya için bir misal teşkil etmektedir,,

Bir Macar gazetesinin yazısı

BUDAPEŞTE, 18 (A.A.) — Pestinaplo gazetesinde ve Türkiyenin basübadelmevti ünvanlı makalesinde binbaşı Racz, Türkiyenin Gazi Mustafa Kemal Hazretlerinin idaresi altında mazhar olmuş olduğu terakkilerden bahsetmektedir. Makale sahibi Gazi Hazretlerinin yapmış oldukları siyasî, harsî ve askeri ıslahatı uzun uzadıya tasvir etmekte ve Türkiyenin son on sene zarfında bu sahalarda elde etmiş olduğu muvaffakıyetleri kaydeylemektedir. Muharrir netice olarak hasta adam zannedilen Türkiyenin yeniden dirilmiş olduğunu ve şimdi tam gençliğin ilk baharında bulunduğunu yazarak diyor ki:

Son tehlikeye maruz kalan bu milletin ancak kendi kuvvetlerine güvenebileceğine ve bu kuvvetler sayesinde kendisini kurtarabileceğine Türkiye bütün dünya için bir misal teşkil etmektedir. Şerefli bir maziye malik olan Türk milleti birçok mücadele safhaları geçirdikten sonra nihayet milletler arasında şerefli mevkiini işgal etmiştir. Türkiye yeniden tarih meydanında mühim bir âmil olmuştur. Onun dostluğu kıymetlidir.. Ve onun düşmanlığı büyük bir tehlike teşkil eder.

Gazi Hz. ile Çin reisicümhuru arasında teati edilen telgraflar

ANKARA, 18 (A.A.) — Çin millî bayramı münasebetile Gazi M. Kemal Hazretlerile Çin cümhuriyeti millî hükûmeti reisi M. Linsen Cenapları arasında aşağıdaki telgraflar teati edilmiştir:

Çin Cümhuriyeti millî hükûmeti reisi Hazretlerine (Nankin)

Çin millî bayramı münasebetiyle zatı devletlerinden samimî tebriklerimi ve şahsî saadetleriyle Çin milletinin refahı hakkındaki temennilerimi kabul buyurmanızı rica ederim. .

Gazi Mustafa Kemal

Türkiye Reisicümhuru Gazi Mustafa Kemal Hz. ne (Ankara)

Zatı devletlerinin tebriklerine hararetle teşekkür eder ve şahsî saadetinizle Türkiyenin refahı için dileklerimi sunarım.

Çin cümhuriyeti Milli hükûmeti reisi
Lin - Sen.

Üniversitede vazife alacak askerî doktorlar için mezuniyet

ANKARA, 18 (Telefonla) — Üniversitede vazife alacak askerî doktorların beş sene müddetle mezun addedilmeleri için İcra vekilleri heyetinden karar alınacaktır. Üniversiteye geçecek askerî mütehassıslar Ekrem Şerif, Arif Hikmet, Esat Raşit, Besim ve rontgenci Kemal Beylerdir.

İhracatımız mukabili alınan bonolar başbaşa satılacak

ANKARA, 18 (Telefonla) — Yunanistana yapılan ihracatımız mukabili alınan bonoların başa baş satılmasını temin için tedbir alınmıştır. Bu bonolar mukabilinde ve kontenjanla mukayyet olmaksızın Yunanistandan memleektimize damacana ve şişe ithal edilebileceğine dair yakından bir kararname neşredilecektir.

Acizleri tahakkuk eden memurların tasfiyesine dair lâyiha

ANKARA, 18 (Telefonla) — Acizleri tahakkuk eden memurların tasfiyeleri hakkında 1026 ve 1683 numaralı kanunlarda mevzu hükmün icrasında çıkan ihtilâfı tefsiren halline dair hükûmetin Meclise müracaatı üzerine bütçe encümeni tatbikatta karışıklığı bertaraf etmek gayesile bir lâyiha hazırlamış, Heyeti umumiyeye sevketmiştir. Lâyihaya göre 1666 numaralı kanunun tayin ettiği müddet zarfında tasfiye olunan memurlardan hizmet müddetleri 25 seneye baliğ olmayanlar 1683 numaralı tekaüt kanununun on üçüncü maddesine hükmüne tâbi tutulacaklardır.

Divanı muhasebat reisliği

ANKARA, 18 (Telefonla) — Fuat Beyden inhilâl edecek olan Divanı Muhasebat reisliğine divanın ikinci reisi Seyfi B.in intihabı kuvvetle muhtemeldir.

Sovyet Rusya - İran münasebatı

MOSKOVA, 18 (A.A.) — Gazeteler, Karahan ile Başvekil Furuğî ve İran Hariciye nazırı Kâzimî Hanlar arasında teati edilen telgrafları neşretmektedirler.. Karahan, kendisine karşı gösterilen hüsnü kabulden dolayı minnettarlığını beyan etmetke ve İranda elde edilmiş olan terakkiyatı yakından görmek imkânının kendisine bahşedilmiş olmasından dolayı teşekkür eylemektedir.

Bulgaristanda kadın muallimler

SOFYA ,18 (Milliyet) — Bulgar Maarif nezareti gönderdiği bir tamimle lise (Gimnaziya) larda muallim olarak istihdam edilmekte olan kadınların maddî vaziyetlerinin bildirilmesini istemiştir. Bunlar içinde aile iradı mahiye 5000 leva (60 — 70 Türk lirası) nı geçenler azlolunacaklardır.

Sebebi de , fakir ve açıkta kalan erkek muallimlere yer bulmaktır.

Eski Zagrada bir fabrika yandı

SOFYA, 18 (Milliyet) — Dün akşam eski Zagranın alçı fabrikası tamamile yanmıştır. İtfaiye zamanında yetişmiş ise de gene kurtaramamıştır. İtfaiye kumandanı ağır surette yaralanmıştır.

Zarar, 600 bin levayi geçmektedir. Alçı fabrikasının gizli bir el tarafından yakıldığı anlaşılmaktadır.

Norveç'te intihabat neticeleri

OSLO, 18 (A.A.) — Norveç parlamentosu için yapılan son intihabatta muhafazakâr fırkalar bir çok azalık kaybetmişlerdir. Bu azalıklar sosyalist fırkalar tarafından kazanılmıştır. Şimdiki halde sosyalistler parlamentoda 69 azalık elde etmiş bulunuyorlar. Evvelki parlamentoda sosyalistlerin miktarı 47 azadan ibaretti.

İtalyada üç tethiş

Bir çok suikastlar yapmak isteyorlardı

ROMA, 18. A. A. — Zabıta Gianco Renato, Gianca Aldo ve Bucciglioni Lonardo adlı 3 tethişçiyi yakalamıştır.

Bunlar Fransada bulunan faşist aleyhtarlarından aldıkları vazife üzerine İtalyada bir tethiş faaliyetine girişmişlerdi.

Bu 3 adam bazı suikastlar yapmak üzere 23 haziranda St. Pierre klisesinin kapısiperi altında patlıyan bombayı oraya koymakla zan altına alınmışlardır.

Bucciglioni, bu bombayı S. Pierre klisesine koymağa Paris'te oturan Gianco Alberto tarafında memur edildiğini itiraf etmiştir. Bu bombanın yapılması için lâzım gelen maddeleri ve suikastı yerine getirilmesini temin edecek mühim vasıtaları Gianco Alberto bulup vermiştir.

Avusturyalılar da mevkuf karargâhı kuruyorlar

VİYANA, 18. A. A. — İyi haber alınan bir menbadan bildirildiğine göre ilk ordugâh kampı, bugün yüksek Avusturyada Veiner Neustadt'da Vellesdorf'da açılmıştır.

Buraya 36 milli sosyalist konulacak imiş. Muhafız olarak Reimvehren'lerden güzide kıtası kullanılcaktır.

ŞEHİR HABERLERİ

FIKRA

Pul matbaasında bir saât

Pul meselesi hakkında geçen gün çıkan yazımla meğer mühim bir noktaya temas etmişim: O yazıyı okuyanlardan bir çokları iddiamda haklı olduğumu bana söyledikleri gibi, bunlar arasında pul meraklısı olanlar da ayni suretle iddiamın yerden göğe kadar doğru olduğunu temin ettiler.

Bu vaziyet karşısında pul işini bir kere de asıl merkezinde ve menbaında tetkikini faydalı buldum. Onunçün dün Gülhane parkının yanındaki yokuşu bu maksatla tırmandım.

Haricî manzarasının yüksek duvarlariyle insnada esrarengiz tarihi bir hisarın kenarından geçiyormuş hissini vermesine rağmen Darpanenin geniş meydana pakan geniş kapısından içeri girdiğim zaman intibalarım tamamen değişti. Duvarları badana edilmiş matruh ve gayet muntazam denmez bir bahçe yüze gülüyordu.

Matbaa ve Darpanenin çok nazik müdürüne ziyaretimdeki sebebi anlattığım zaman derhal hüsnü kabul ederek bizat beni gezdirmek lütufkârlığını gösterdi.

Pul matbaasının ve Darpanenin ilk göze çarpan farık vasfı İstanbulda hiç bir devlet dairesinde henüz mislini görmediğim temizliktir.

Matbaaların, dağınıklık, yağ, mürekkep, kâğıt kırpıntıları pek farık vasıfları olduğu halde burada değil böyle göze batan süprüntülere, bir çöpe bile tesadüf edemedim. Haricî âlemle daimî münasebetine rağmen binanın yüzlerce camında bir toz, bir leke yoktu. Başka bir müessesede bu kadar temiz camlarm, bu kadar temiz odaların, bu kadar temiz koridorların vücudü bir bölük hademenin mevcudiyetini icap ettirmesine rağmen burada mahdut bir iki hademeden başka kimse de mevcut değildi.

Pul matbaası, yalnız devletin pullarını, kıymetli evrakını basmıyor, bunun haricinde bir çok işler de tabediyor.

Her şeyde bir saat rakkasındaki intizam göze çarpıyor, her şey bir makine intizamiyle işliyor.

Her tarafından temizlik fışkıran, inzıbat ve intizam taşan bu müessese, maalesef makine itibariyle çok fakir. Mevcut makinelere Düyunuumumiyeden alınmış 70-80 senelik makinelerin ilâve edildiği düşünülürse makine noktasından matbaanın ne kadar acınacak ve ne kadar tekemmüle mühtaç bir vaziyette olduğu anlaşılır. Bugünkü baskı işlerinde ofsayt makinelerin bile ihtiyaca kâfi gelmediği göz önüne getirilirse bu noksan vesaitle yapılan işlerin yine hayrete şayan olduğu pek kolay tezahür eder.

Bir günde değil, bir saatte binlerce ve binlerce liralık pul basan, devlet hazinesine bir saatte binlerce ve binlerce lira para kazandıran bu müstahsil, bu varidat getirici ve verimi en yüksek müessesenin en mükemmel, en modern makinelerle techizi bir zarurettir ve bu hususta sarfedilecek para kadar mahalline masruf bir para yoktur.

Yalnız burada istitraren şunu söylemek isterim ki, elden ele geçen ve bütün dünyayı dolaşan posta pullarımızın orijinal resimleri bu matbaaca yapılmamaktadır. Bunlar posta müdüriyeti tarafından tersim edilmekte, yalnız baskı işi bu matbaada icra edilmektedir.

Bu müessesenin modern makinelerle techizi ne kadar zarurî ise, bu pulların orijinallerini de selim bir zevk ile techizleri o kadar zaruridir. Çünkü pulların yalnız mektuplarımızı götürmediğini, dünyanın dört köşesine, dört bucağına Türk zevkini, Türk sanatın da beraber götürmekte olduğunu biran hatırımızdan çıkarmıyalım. Ve bunu üzerinde en ziyade hassasiyetle titriyecek bir nokta addedelim.

Salâhattin ENİS

29 Teşrinievvel Cümhuriyet Bayramı Verem Mücadelesine yardım günüdür.

Rozetlerimizi hüsnü kabul ediniz. Cemiyete âza yazılınız. 1934 senesi için hazırlanmakta olan, çok zarif Duvar Takvimlerimizi tercih ediniz. Fiatı "50" kuruştur.

Ekonomi

Mevduatı koruma

87 faiz müessessi beyanname verdi

Mevduatı koruma kanunu mucibince yerli ve ecnebi bankaların verdikleri beyannameler Ankaraya gönderilmiş ve faizci müesseselerin vaziyetlerine ait tetkikat ta ikmal edilmiştir. Beyanname veren 87 faizci müessesenin sermayeleri yekûnu iki buçuk milyon liraya yakındır. Kanun mucimbince bu müesseseler artık mevduat kabul edemeyecek ve mevcut mevduatı da sahiplerine iade eyleyeceklerdir. Bunlar yüzd on ikiden fazla faiz alamıyacaklardır. Ancak bazı ahvalde yüzde on ikiden fazla faiz ve komisyon alabileceklerdir. Bu takdirde bunun üçtebiri mahallî idarei hususiyeye verilecek, üçte biri faizçilere ait olacak ve mütebakisi sahiplerine iade olunacaktır.

Yeni ölçülere hazırlık

İstanbul mıntakası ölçüler baş müfettişliği, 29 teşrinievvelden itibaren ölçü ve ayarları damgalatmıyacak tacir ve esnafın 1 kânunsaniden itibaren çalştırılmıyacakları hakkında alâkadarların bir daha ikaz edilmelerini ticaret odasından bir tezkere ile rica etmiş ve oda yeni bir tamimle keyfiyeti alâkadarlara bildirmiştir.

Diğer taraftan oda yeni ölçülere ati şekilleri havi levhalar tabettirmiştir. Bunlar bugünlerde tevzi edilecektir.

Tütün tacirlerinin bir şikâyeti

Tütün tacirleri Lüleliburgaz, Dedeağaç, Selânik hattındaki yataklı vagon servisinden şikâyet etmişlerdir. Bu hatta yataklı vagon servisinin bozukluğu yüzünden tütün almak üzere gelecek ecnebi alıcılarında şikâyet ettikleri haber verilmektedir. Bu hususta alâkadarlar nezdinde teşebbüste bulunulacaktır.

Transit kömürler

Belediye ile kömür tacirleri arasında antrasit kömürlerden alınan oktruva resmi yüzünden bir ihtilâf vardı. Belediye, transit kömürlerin depolarda ne kadar müddet kalabileceğini ve gemilere nasıl yükletileceğini, bunlardan burada gemilere ihraklık kömür satılması mümkün olup olmadığını ticaret odasından vormuştur.

Mevaddı iptidaiye meselesi

Sanayi Birliği heyeti umumiyesi pazar günü fevkalâde olarak toplanacak, mevaddı iptidaiye meselesi etrafında görüşecektir.

İç fındık

İç fındık fiyatları geçen seneden yüksek olmakla beraber, son günlerde piyasada briaz durgunluk görülmekte ve 60 - 62 kuruştan satış yapılmaktadır.

Filistinde bir sergi

Filistinde Telâvisi şehrinde 28 Nisandan Mayısa kadar devam etmek üzere beynelmilel bir sergi açılacağı Ticaret odasına bildirilmiş ve sergiye tacirerimiz de iştirake davet edimiştir.

Bulgaristandan üzüm ihracatı

Bulgarlar bu sene üzümlerine iyi pazar bumaktadırlar. Gene dün 32 vagon üzüm ihraç edilmiştir. Berlinde Bulgar üzümünün 100 kilosu 54 - 56 mark etrafındadır. Üzümlerin ihracı için mevcut vagonlar kâfi gelmemektedir. Ziraat vekili bu ihtiyacı da temin edecektir.

Türk - Yunan ticaret odası

Atinada bir Türk - Yunan ticaret odasının teşkiline teşebbüs edildiği haber verilmektedir.

BORSA

(İş Bankasından alınan cetveldir)

18 Teşrinievvel 1933

Akşam Fiatları

İstikrazlar		Tahvilât	
İstikraz dahili	97,25	Elektrik	—.—
1933 İstikrazı	95,50	Tramvay	—.—
Şark D. yolları	2.40	Tünel	—.—
D. Muvahhidei	49,50	Rıhtım	17,60
Gümrükler	8,50	Anadolu I	44.95
Saydi mahl	6,50	" III	47,25
Bağdat	10,35	Mümesil	51
T.askeriye	10,35		

ESHAM

İş Bankası Nama	9,50	Telefon	13.—
" " Hamiline	9,55	Bomonti	19.10
" " Müessis	102	Terkos	27
Tramvay	47	Çimento	11.50
Anadolu Hisse	27.05	Ittihat day.	18
Reji	3.95	Şark day	1,25
Şir. hariye	15,25	Balya	2
		Şark m. ecza	2,85

ÇEK FİATLARI

Paris	1206	Prağ	15,94
Londra	662,5	Viyana	4.33.50
Nüyork	69,34	Madrit	56525
Brüksel	3,3917	Berlin	19825
Milano	8,965	Belgrat	34.39
Atina	83,06	Zloti	4.20.25
Cenevre	244,25	Peşte	3,7450
Amsterdam	117,27	Bükreş	796750
Sofya	66,2075	Moskova	1103.25

NUKUT (Satış)

	Kuruş		Kuruş
20 f. Frangı	167	1 Silin	Av. 24.50
1 İsterlin	666	1 Pezeta	16
1 Dolar	145	1 Mark	49
20 Liret	2.3	1 Zeloti	24.—
20 f. Belçika	117	20 Ley	0.23
20 Drahmi	24	20 Dinar	55.—
20 İ. İsviçre	818	1 Çersoviç	—.—
20 Leva	25.—	1 Altın	923,24
21 Kur. Çek	118	1 Mecidiye	0,37
1 Florin	83	Banknot	2,43

Maarifte

Hukuktan Dönenler

Fakülte reis vekili İbrahim Fazıl Bey ne diyor?

Hukuk fakültesinde eylûl devresi imtihanlarında çok fazla talebenin sınıf döndüğü, meselede haksızlık olduğu talebe tarafından iddia edildiği yazılmıştı.

Bu hususta Huku fakültesi reis vekili Profesör İbrahim Fazıl Bey dün bir muharririmize şu izahatı vermiştir.

— Hukuk fakültesinde eylûl devresinde icra edilen imtihanlar hakkında gazetelere yanlış ve mübalâğalı malûmat verilmiş olduğunu görüyorum. İmtihanar Üniversite heyeti tarafından tanzim ve vekâlet tarafından tasdik edilen talimatnamelere uygun olarak yapılmıştır. Elde edilen neticeler her senenin neticelerindn farklı değildir. Bu devrede üç sınıfta 29 dersin imtihanı yapılmış ve yirmi üçünün kat'i neticeleri alınmıştır. Bu imtihanlara 616 talebe girmiş, bunun 430 u yüzde (70) i muvaffak olmuş 186 sı yüzde (30) u muvaffak olamamıştır. Vaziyet bu merkezdedir. Diğer şayialar hilâfı hakikattir.

İlmî akvamı beşer kongresi

Önümüzdeki temmuzda Londrada beynelmilel "ilmi akvamı beşer,, kongresi toplanacaktır. Bu kongreye Türkiyeden de islâm eserelri müzesi müdürü Mahmut Kemal Beyle müze müdürü Tahsin Bey davet edilmiştir.

Tıp talebe cemiyeti kongresi

Tıp Talebe Cemiyeti idare heyeti dün akşam toplanarak yakında yapılacak olan cemiyet umumi kongresi hazırlıklarını ikmal etmiştir. Cemiyetin cümhuriyet bayramına iştiraki için de talebenin ihzarı ile meşgul olunmuştur.

Poliste

Çırpıcıda bir Adam öldürüldü

Katiller cinayeti müteakıp şehre kaçmışlar

Dün Çırpıcıda bir cinayet olmuş, Saray kazasının Küçükmanika köyünden Ali oğlu Ahmet öldürülmüştür.

Ali oğlu Ahmet köyden bazı arkadaşları ile yolda gelirken aralarında kavga çıkmış, arkadaşları Ali oğlu Ahmedi öldürüp şehre doğru kaçmışlardır. Cinayeti uzaktan bir çoban görmüş, jandarmaya haber vermiştir.

Bunun üzerine nöbetçi müddeiumumisi Abit Beyle jandarma bölük kumandanı Hilmi Bey vak'a mahalline gitmişler ve tahkikata başlamışlardır.

Ali oğlu Ahmedi öldürenlerin bu dakikada yakalanmış olmaları mühtemeldir. Hüviyetleri tesbit edilmiştir.

Çarpan otomobiller

Şoför Osmanın idaresindeki otomobil dün Galatada tanzifat amelesinden Tahire çarpmış ve yaralanmasına sebebiyet vermiştir.

Polisteki Değişiklikler

Son yapılan emniyet müdürlükleri arasındaki değişiklikleri dün Ankara haberi olarak yazmıştık.

Bunlar arasında İstanbul emniyet müdürlüğü beşinci şube müdürlüğüne dördüncü şube müdürü Daniş, dördüncü şube müdürlüğüne ikinci şube müdür muavini İsmail Rasih, Kastomonu emniyet müdürlüğüne beşinci şube müdürü Kenan Beyler vardır.

Kenan Bey uzun seneler beşinci şube müdürlüğünü ifa etmişti.

Mahkemelerde

Gizli dosya aşırılmış mı?

Kadriye H. - Hikmet Bey davasında Hikmet B. böyle bir iddia ortaya attı

Kadriye Hanım - Hikmet Bey davasına dün ağır ceza mahkemesinde devam edilmiştir. Malûm olduğu üzere bu davada Kadriye Hanım Hikmet Bey aleyhindeki davasından feragat etmiş, fakat mahkemeye hukuku umumiye noktai nazarından devam edilmekte bulunulmuştur. Dünkü muhakemede celbi icap eden şahitlerin gelmedikleri anlaşılmış, fakat muhakemede Nasır imzasile verilen bir istida okunmuştur. Bu istidayi veren Nasır Bey Kadriye Hanımın kardeşidir. Geçen celsede şahit olarak dinlenilmesinden sarfınazar edilen bu zat mahkemeye verdiği istidada mümeyyiz sıfatile muttali olduğu bazı noktaları tenvir hakikate medar olmak üzere bildirdiğini kaydetmekte ve esnayi tahkikatta Kadriye Hanımın maruz kaldığı hakaret ve işkenceyi bu hâdise münasebetile ifadelerine müracaat edilen çinkograf Alâettin Beyle İbrahim Necmi Beyin bildiklerini ve bunlar celbedilirse hakikatin anlaşılacağını yazmıştır. İddia makamı bu şahitlerin celbini istemiştir. Bunun üzerine Hikmet Bey:

— Bu şebeke İstanbulda çalışmıştır. Ve hâlâ çalışmaktadır. demiş, ve tahkikat esnasında Sofyada bulunan ve Entelligerce Service'in memuru olan Valter gene ayni teşekkülün memuru olan ve İstanbulda bulunan Sofya isminde bir Rum kızının delâletile kaçırıldığını söylemiş ve bu teşekkülünün hâlâ hali faaliyette bulunduğunun bir delili de mahkemede şimdi okunan istida olduğunu beyan etmiştir. Hikmet Bey bu iddiasını tevsik için de hülâsaten demiştir ki:

— Gizli yapılan, dosyası gizli tutulan ve mahdut birkaç zatın huzurunda cereyan eden bir tahkikatın iddia makamı tarafından bile bilinemiyen, bilinmesine kanunen imkân olmayan safahatı öğrenilmiş ve bu istida ile mahkemenize arzedilmiştir. Bu demektir ki dosya gizli çalışan bu şebekenin eline geçmiştir. ve muhteviyatına ittilâ peyda edilmiştir..

Hikmet Bey bundan sonra tahkikat esnasında hiç kimseye hakaret edilmediğini, kanun çerçevesinin haricine çıkılmadığını söylemiş ve bu hâdise esnasında yalnız İbrahim Necmi Beyle çinkograf Alâettin Beyin değil, sabık hidivin kâtibi Fuat Şemsettin ve Mahmut Kemal Beylerin de ifadelerine müracaat edildiğini bildirmiş, onların da celbini istemiştir. Muhakeme gelmeyen diğer şahitlerle beraber bu zevatın da celbi için başka güne bırakılmıştır.

Zimmet ve ihtilâs davası

Zimmet ve ihtilâstan suçlu Silivri inhisar memuru Mustafa Niyazi efendinin muhakemesine dün devam edilmiştir.

İnhisarlar vekili bir istida vererek hesabatın yeniden ehli vukuf tarafından tetkikini istemiş, bu talebe iddia makamı da iştirak etmiş, muhakeme yeniden tetkikat yapılması için başka güne bırakılmıştır.

Sahte tapu

Tekirdağında sahte tapu ve tasarruf senedi tanzim ederek hakkı olmadığı halde arazi tefevvüz eden Ahmet Efendi ile bu işte ihmalleri görülen Bedri, Sabri ve Ahmet efendilerin muhakemelerine dün ağır ceza mahkemesinde devam dilmiştir.

Ahmet Efendi tarafından böyle sahte bir senetle elinden bağı alınan Zehra Hanım da bir istida vererek davaya ithal edilmesini istemiş, mahkeme bu talebi kabul etmiştir.

Davanın devamı Tekirdağında istinabe şahidi dinlenmesi için başka bir güne bırakılmıştır..

Eski kararda ısrar

929 senesinde Hacı Ömeri öldürdüğü için ağır ceza mahkemesi tarafından 15 sene ağır hapse ve 15 sene âmme hizmetlerinden memnuiyete, bu mahkûmiyetleri bitinceye kadar kanuni mecburiyet altında bulundurulmağa ve maktulün veresesine bin lira tazminat vermeğe mahkûm olan Karakaş Mehmet hakkındaki kararı temyiz mahkemesi nakzetmişti.

Mehmedin yeniden yapılan muhakemesi de dün bitmiştir. Mehmet gene eskisi gibi mahkûm edilmiştir. 15 sene hapse konulacaktır.

Hapisten çıktıktan sonra15 sene âmme hizmetlerinden mahrum edilecektir. Bin lira tazminat verecektir. Ve mahcuriyeti kanuniye altında bulundurulacaktır.

Sahtekârlık davası

Gümrük ve muamele vergisi makbuzlarını tahrif ederek sahtekârlık yapmaktan suçlu Gavril, İsak Bahar ve Simon Efendilerin muhakemesine dün devam edilmiştir. Bunlar kendilerine isnat edilen cürümleri inkâr etmişlerdir. Muhakeme makbuzların Muğanyada bulunan dip koçanlarının celbi için başka güne bırakılmıştır.

Belediyede

Şehir hali

Muvakkat şehir halinin ihalesi dün 226 bin liraya yapılmıştır. Halin vaz'ı esas resmi cümhuriyet bayramında yapılacaktır.

Muhtarlık teşkilâtı

Sene başından itibaren muhtarlık kalkıyor. Bu işleri belediyeler yapacaktır. Belediye bu husus için ayrı teşkilât yapmıyacak, nahiye müdürlükleri teşkilâtı bu vazifeyi yapacaktır. Halkın yaptıracağı ilmühaberlerden para alınmıyacaktır.

Sinemalarda kontak olursa

Sinemalarda bir kontak vukuunda istifade olunmak üzere bir ihtiyat elektrik tertibatı yapılması için sinemalara emir verilmiştir. Müessese sahipleri bu tertibatı üç ay içinde ikmal edeceklerdir.

Vilâyette

Yeni memurlar

Kâmilen vilâyetlerdeki işlerine gidecekler

Mülga defterdarlıktan açıkta kalmış olan 600 kadar memurdan 400 nün diğer vilâyetlerdeki münhallere tayin edildiğini yazmıştık.

Bu memurlardan bir çoğunun bu yeni memuriyetlerine gitmiyecekleri hakkında bir şayia çıkmıştı. Yaptığımız tahkikata göre, bu şayianın asıl ve esası yoktur. Tayin edilenler yeni memuriyetlerine gitmektedirler.

Sergi hazırlıkları

Ziraat sergisi hazırlıklarına büyük bir faaliyet içinde devam edilmektedir. Sergi ayni zamanda cümhuriyet bayramına yakışacak bir şekilde donatılacaktır.

Ziraat müdürlüğü ve Ziraat odası bu işle çalışmaktadır.

Vilâyet yolları

Bir milyon (900) bin liraya ihale edilen İstanbul vilâyet yollarının vaz'ı esas resmi cümhuriyet bayramında Topkapıda yapılacaktır.

Millî vapurcular

Ay başından itibaren vapurlar işleyor

Yeni teşekkül eden ve tesçil edilen (Millî vapurculuk şirketi) teşkilâtını ve vapurların mürettebat kadrolarını ikmal ile çalışmaktadır.

Şirket, ay başından itibaren vapurlarını işletmeğe başlıyacaktır.

Şirket idare meclisi cumartesi günü toplanarak aralarından birini riyasete seçecektir.

Şirket haricinde kalan vapurcuların da şirkete iltihakları için hukuk müşavirlerinin tetkikatı neticelenmiştir. Bu iltihak, şirketin tezyidi sermayesine karar verilmesi suretile olacaktır.

Bu da, heyeti umumiyenin ikinci bir içtimaa davetinde verilecek karar ile mümkün olduğundan bu hususta kat'i bir itilâf husulünü müteakip heyeti umumiye fevkalâde içtimaa davet olunacaktır.

Meksika sefiri Ankaradan döndü

Reisicümhur hazretlerine itimatnamesini takdim etmiş olan Meksika sefiri Mösyö Cennero Estrada dün sabah Ankaradan şehrimize dönmüştür. Mösyö Estrada, ayni zamanda Meksikanın Madrit sefiri olduğundan bugün Madrite gidecektir.

Hint mebusu ile Bir mülâkat

Sir Mehmet Yakup şehirde gördüklerini anlatıyor

Hint parlamentosu sabık reisi ve parlamento azasından Sir Mehmet Yakup Efendi birkaç günden beri şehrimizde bulunmaktadır. Memleket hakkında tetkikatta bulunmak isteyen Yakup Efendi Üniversiteyi, Galatasaray lisesini, kız muallim mektebini müze ve sarayları bazı fabrikaları gezmiştir.

Yakup Efendi, ayni zamanda Hindistan darülfünunu idare heyeti azasından ve Hint müslümanları umumî kâtibidir. Dün Kontinantal otelinde bizi kabul ederek Türkiyedeki müşahedeler ihakkında şu beyanatta bulunmuştur:

— Öteden beri tarihi ve büyük bir şehir olan İstanbulu görmek istiyordum. Hint müslümanlarının Türklere karşı olan sevgisi pek derindir. Bu sevgi o kadar kök salmıştır ki bunu izah için kelime bulamıyorum. Hintlilerin nazarında yeni Türkiye, yeni medeniyetin bir ışığıdır ve yeni neslin rehberidir. Gazi Mustafa Kemal, Türklüğün en büyük hâmisidir. İstanbulda gördüğüm yenilikler, ziyaret etiğim metkepler, darülfünun, hastahane ve fabrikalardaki tekâmül, Türkiyede terakkiyatın en bariz bir delilidir. Asri Türkiye, bugün Avrupada en çok nazarı dikkati celbeden bir devlet olmuştur.

Bu terakkiyatı tetkik ederken, burada dini rabıtanın asla ihmal edilmemiş olduğunu gördüm. Bugünkü terakkiyat gelecek neslin, karşılaşabileceği müşkülâtı izale edecektir. Türkiye maarifin, sanayiin diğer medeni memleketler derecesinde ilerilediğini görüyorum. Yapılacak şeyler yapılmış ve yapılmakta bulunmuştur.

Türkiye, siyaset sahasında da Avrupa devetleri arasında sulh için bir rehber olmaktadır. Türkiyenin eski itilâ devrini ihraz etmesini Allahtan niyaz ederim.

Yarın Reisicümhur Hazretlerine arzı tazimat etmek üzere Ankaraya gideceğim."

Mehmet Yakup Efendi Hindistandaki istiklâl mücadelesi hakkında sorduğumuz suale cevaben dedi ki:

—— Hindistanda mevcut din ve anasır ihtilâfları, istiklâl mücadelesinde pek çok müşkülâtı mucip olmaktadır. Biz müslümanlar, diğer anasır arasında ekalliyette kalıyoruz. Ben şahsen Hindistanın kendi kendisini idare etmesine taraftarım. Ve onun için çalışıyorum. Müslümanlar, ekalliyet teşkil etmiş olsalardı, bu mücadele daha kolay olacaktır."

FELEK

Küçük memurlar ve büyük tesirler..

Ben bu memlekette bir propaganda nazırı, müdürü, elhasıl propaganda işlerinin başı olsam ilk işim halk üzerinde tatbik edilen günlük kararlar ve yasakları tetkik etmek ve küçük memurların kendi kendilerine verdikleri kararları ölçüp biçmek olurdu... Hele benden izinsiz halkı alâkadar edecek hiç bir karar verilmemesini isterdim.. Neden?.. Bakınız izah edeyim..

Bizim bugünkü hükûmet şeflerimiz gibi memleketi derin ve karanlık bir yokluktan çıkarıp bugünkü zinde hale getirenler ve onların kurduğu hükûmet için halkı kazanmaya ve kendine taraftar bulmaya hacet yoktur. Eğer bazı propaganda hareketi yapılıyorsa o da rejimin sağlamlaşması kaygusundan ileri gelmiş olmalıdır. Lâkin yapılacak şey, lüzumsuz ve ilerisini düşünmeden kararlar veren ve tatbikata geçen ufak ve hattâ orta memurların halk üzerinde menfi tesirler yapacak kararlar vermesine ve tatbikata geçmesine mâni olmaktır. Bir misal:

Meselâ Kınalıadada bir ufak çakıllık vardır. Buraya ada halkı kayiklarını çeker, lodos tutmaz... Bir belediye memurunun canı istiyor, oraya kayık çekilmesini ceza tehdidi altında menediyor. Balıkçısı, sandalcısı, amatör kayıkçısı bundan muztariptir. Lâkin memur bildiğinden şaşmaz ve kararı geri almaz... Halk burada bu işin sırf o memurdan geldiğini düşünmeli ve hükûmetle bunun arasında, hele rejimle bu ufacık mahallî karar arasında bir münasebet olmadığını bilmelidir. Lâkin hakikat böyle değildir. Halk bunu bilmez ve bir hükûmet kararı zanneder, ondan şikâyet eder. Böylece lüzumsuz memnuniyetsizlikler doğar.. Bilmeliyiz ki kalabalığın zihniyeti hâlâ vaktile Bekri Mustafanın Şeyislâmı meyhaneleri erken kapattığı için istememesi ile temsil edilen bir basitlik manzarası arzeder. Her ferdi birer birer yakalayıp hakikati anlatmak mümkün olsa bu ufak anlamamazlığı izale edebiliriz. Lâkin herkesle görüşmek hele onun ne düşündüğünü öğrenmek güçtür. Onun içindir ki ufak memurların halk ile olan icraî temaslarını kontrol etmeyi bir rejim propagandası telâkki etmek teyim.. Bilmem haksız mıyım?.

FELEK

Af kanunu Tatbikatı

Müddeiumumilik telgrafla malûmat istedi

Ankaradan gelen haberlere göre Adliye vekâletinin umumi af hakkında hazırladığı lâyiha henüz vekiller heyetinin müzarekesinden geçmemiştir. Birkaç güne kadar Meclise verilmesi bekleniyor. Teamül ve kanunlara nazaran umumi aflerden kanunun neşrinden 24 saat sonra serbest bırakılmaları lâzımdır. Kanunda mahkûmların cürümlerine ve yattıkları müddetlere göre bir tasnif yapılırsa İstanbul ve Üsküdar hapishane ve tevkifhanelerindeki iki bin kadar dosyayi bir iki günde tetkik etmek ve mahkûmları bayram şerefine salıvermek imkânı bulunacaktır. Bunun için müddeiumumilik telgrafla Adliye vekâletine müracaat ederek yapılacak affın anahatlarını sormuştur. Alınacak cevaba göre hazırlık yapılacak ve kanun çıkınca da mahkûmların der hal tahliyeleri temin edilmiş olacaktır.

Talebe birliğinin bir izahı

Millî Türk Talebe Birliğnden

Son günlerde Bazı gazetelerde gençliğe dair yapılan neşriyat bir çok suitefehhümleri mucip olmaktadır. Millî Türk Talebe Birliği kendi fikir ve kanaatlerini yalnız "Birlik,, gazetesinde neşdeder.

Bunun haricindeki neşriyatın daima şahsî fikirlerden ibaret kalacağını ve hiç bir suretle Millî Türk Talebe Birlinin fikir ve kanaatlerine tercüman olamıyacağını efkârı umumiyeye bildirmeği lüzumlu görüyoruz.

KOK FİATİ

Beyoğlu Havagazi Şirketi Dolmabahçe gazhanesinde, ehven fiatle sert ve gümüşü renginde tozsuz ve en iyi ecnebi koklarile mukayese edilebilir türkkoku veriyor. Niçin ithal edilen ecnebi kokuna fazla para verilsin? (8112) 7251

Her yerde taklar yapılıyor

Beyazıttan Taksime kadar tramvay direkleri bayrak ve armalarla süslenecek

Bayram için bir çok eser, şiir ve destanlar hazırland,

Cümhuriyet bayramı merasimini tesbit eden komisyon dün de toplanmıştır. Şehrin muhtelif yerlerinde takların inşasına başlanmıtşır. Yollardaki taklardan başka belediye, İş Bankası, vilâyet gibi büyük müesseselerin önlerine de birer tak yapılacaktır.

Beyazıttan Taksime kadar, bütün tramvay direkleri bayraklarla süslenecek ve aralarına armalar konacaktır. Bütün şehir vesaiti nakliyesine vecizeler asılacaktır.

Hazırlanan eserler

Cümhuriyet Halk fırkası, cümhuriyetin onuncu yılını kutlulamak için yapılan hazırlıklarda, yalnız kafalara değil, doğrudan doğruya kalbe hitap edecek unsurlara ve vasıtalara da büyük ehemmiyet vermiştir.

Fırka kâtibiumumisi Recep Beyin reisliği altında, bu hazırlıklara nâzım lık yapan yüksek komisyon, daha çalışmalarının başlangıcında, bayram tezahürlerinin sesli olmasını kararlaştırdı.

İstedi ki 29 Teşrinievvel sabahile başlayacak üç gün içinde, Türk topraklarında yaşayan herkes yalnız büyük inkılâbımızın havasını teneffüs etsin Yalnız 10 Cümhuriyet yılının millî varlığa kazandırdığı kuvvet ve kudretle yüzyüze gelsin ve benliğinde his sedeceği heyecanla millî kazançlarımızın büyük değerini anlayarak, gelecek 10 yılların bizden istediği ülkü birliğine bağlantısı artsın. Bilgi ileriliğinde yerini almak vazifesinde şevke gelsin.

Maksada varmak için güzel sanatların seferber olması ve bayram programlarında hitabe, resim, musiki, şiir ve millî oyunlara geniş yer verilmesi icap ediyordu.

Yüksek komisyon bir yandan programların bu kısımları ile uğraşacak yardımcı komiteler teşkil ederken bir yandan da memleketin bütün fikir ve sanat cihazlarını vazifeye çağırdı. İnkılâbın yüksek mefhumlarını ve 10 inkılâp yılının büyük muvaffakıyetlerini anlatacak heyecan eserleri, hitabe, piyes ve şiirler yazılmasını istedi. Yeniden yazdırma işi yanında kurtuluş savaşının başından beri yazılmış, hattâ mektep kitaplarına mal olmuş eserler ihmal edilmedi. Gönüllü olarak heyecanarını büyük davaya bağlamış ve kalemlerini inkılâp emrine vermiş şairlerin eski ve yeni yazıları gözden geçirilerek bu bayram tezahürlerinde okunabilecekleri ayrıldı. Gerek bu suretle ayrılanlardan, gerek şimdiye kadar yüksek komisyona gelen yeni yazılardan bir kaçı on binlerce nüsha bastırılı dağıtıldı.

Fakat bayram toplantılarından inşat edilecek şiirler bunlardan ibaret değildir.. Bunların basılıp dağıtılması vilâyet, kaza ve köy komitelerine bir kaç yazı yetiştirerek yardımda bulunmak ve okunabilecek şiirlerden bir kaçını köylere kadar yaymak içindir.

Yüksek komisyon önümüzdeki günler içinde sanatkârlarımızdan güzel ve yeni eserler beklemekte ve bayram programlarının yeni inşat unsurlarile zenginleşeğine kani bulunmaktadır.

Okunacak eserlerin tercih ve intihabında, Türk milletinin kanında ve yaradılışında asıl olan kahramanlık duygularının, hür kalma ve yaşama aşkından doğan emsalsiz fedakârlıklarının, millî kurtuluş ve inkılâp muvaffakıyetlerile bizi inkılâba bağlayan ve büyük yarına inandıran ülkü ve heyecanların ifade edilmiş olması esas tutulmuştur.

Edebiyatımızda bu vasıfları haiz eserlerin yok denecek kadar azlığı düşünülürse yüksek komisyonun müte-fekkir, şair ve saantkârlarımızı inkılâp saflarında çalışmaya çağırmış olmasının hususî kıymet ve ehemmiyeti bir kat daha tebarüz eder. Eski edebiyatta din hisleri nasıl naat, tevhit, nefes gibi nevileri doğurdu ise milliyet ve inkılâp aşkı da bize beklediğimiz, özlediğimiz eserleri yaratmak üzere-dir.

Netekim yüksek komisyon ve onun yardımcıları bayram heyecanlarını geniş halk kitlelerine ve köylere kadar götürebilmek için halk dili ile destanlar hazırlattı. Bunlar cümhuriyetin ve inkılâbın feyizli eserlerini halk ağzından halka anlatacak, aşıklar ve saz şairleri tarafından kahvelerde, meydanlarda, köy toplantılarında söylenecektir. On binlerce nüsha basılıp dağıtılan bu destanlar hakikî destancı veya halk ruhunu duyarak şiirini destan şeklinde yazan halk şairlerinin eserleri-dir.

Hülâsa Cümhuriyet bayramında yurttaşlarımız radyoda, toplantılarda, konferans, musiki, temsil gibi unsurların yanında vezne girip kafiyeye bağlanmış, bürünmüş inkılâp heyecanlarını da mümkün olduğu kadar çok ve sık dinleyebileceklerdir.

Bu, üç günlük faydanın yani başında, unutmamak lâzımdır ki şiir ve destan, tarih vesikası olarak nesilden nesile intikal eden ve güzellikleri nisbetinde mevzularını ebedileştiren şeylerdir.

Mekteplerde verilcek konferanslar

Maarif vekâleti lise ve orta mekteplere bir tamim göndererek Cümhuriyet bayramına tekaddüm eden hafta içinde talebeye verilecek konferanslarda mevzularını göndermiştir. Bu konferansları tarih muallimleri verecekler-dir. Konferans mevzuu 15 tanedir. Pazar günün itibaren mekteplerde dersler kesilecek, her gün öğleye kadar talebeye üç konferans verilecektir.

Öğleden sonra talebe serbest bırakılacak, sergi hazırlıkları yapılacaktır.

"AMİKAL,, cemiyetinde

Cümhuriyetimizin 10 uncu yıldönümü münasebetile Amikal musevi Cemiyetinde bir müsamere verilecek ve nutuklar söylenecektir.

Şişli Halk fırkasından

Şişli Halk fırkası gençler birliği cümhuriyet bayramını kutlulamak için azamî bir sây sarfile hazırlanmaktadırlar. Bu meyanda gençler birliğinin caz takımı mükemmel bir hale ifrağ edilmiş, Şişli fırkasının çayı için muntazam ekzersislere başlamışlardı. Birliğin temsil şubesi ile elli kişiden mürekkep orkestra da verilmesi mukarrer eğlence ve senfonik konserler için provalarına devam etmektedirler.

Sırp gazetecileri de geliyor

Yugoslavyanın başlıca gazeteleri muharrirlerinden mürekkep bir heyet bugünlerde İstanbula gelecektir. Heyet İstanbuldan Ankaraya gidecek ve cümhuriyetin onuncu yıldönümü münasebetile yapılacak merasimde hazır bulunacaktır.

Heyet yeni Türkiye hakkında tetkikatta bulunacaktır. Yugoslav meslekdaşlarımızın şerefine ziyafetler verilecektir.

Bin kişilik ziyafet verilecek

Cümhuriyetin onuncu yıldönümünün ilk günü akşamı vali ve belediye reisi Muhiddin Bey tarafından Dolmabahçe sarayında bin kişilik muazzam bir ziyafet verilecektir. Ziyafete şehrimizde bulunan erkân, ecnebi devletler konsolosları, halk mümessilleri davet edilecektir. Davetiyelerin şimdiden yazılmasına başlanmıştır.

Doktor Kazım Esat Bey

Dişçi mektebi müdürü doktor Kâzım Esat Bey yeni naklettiği Taksim bahçesi karşısında Uğurlupalas apartımanındaki muayenehanesinde her gün (saat 2 - 7) hastalarını kabule başlamıştır.

Spor

Türkiye birinciliği

Hayri Celal Bey Fener için ne diyor?

Cümhuriyetin onuncu yıldönümü münasebetile bu sene, Ankara en hareretli spor hâdiselerine sahne olacaktır.

Bayram münasebetile, Ankaraya beş yüzü mütecaviz sporcu gidecektir. Bu sene Ankarada bütün faal spor şubelerimizin Türkiye birincilikleri yapılacaktır. Atletler, güreşçiler, tenisçiler, futbolcular orada Türkiye birinciliğini kazanabilmek için biribirlerile boy ölçüşeceklerdir.

Bu münasebetle, İstanbul mıntakası futbol şampiyonu olan Fenerbahçe klübü kâtibi umumisi ile bir mülâkat yaptık. Hayri Celâl Bey suallerimize şu cevapları verdi:

"— Türkiye birinciliğinde İstanbulumuzun şerefini tam manasile temsil etmek için, bir buçuk aydanberi, muntazaman çalışmaktayız.

Kuvvetimizi tecrübe etmek maksadile, zararları göze alarak ve fedakârlıklardan çekinmiyerek, Avrupanın birinci derecedeki, profesyonel takımlarını getirerek oynadık.

Yalnız burada, istitraten söyleyim ki, bazı gazetelerin para kazanmak, gibi hasis menfaatler uğrunda bu maçların yapıldığını muhtelif vesilelerle garazkârane olmak üzere kaydetmişlerdir.

Maalesef bu müsabakalar büyük zararlara kapanmıştır.

Halbuki biz bu maçları, sırf kuvvetlenmemiz için, tertip ve tanzim etmiştik.

Türkiye birinciliği meselesine gelince:

Bizim normal şerait altında bütün hasımlarımızla muvaffakıyetle çarpışacağımıza eminim. Yalnız federasyonun yapmış olduğu program bizi müşkül vaziyete soktuğu gibi, kuvvetimizi de hayli tenkis etmektedir.

Şimdi en büyük mücadelemiz karşımızdaki takımlardan ziyade program ve şerait üzerinde tekâsüf edecektir. On gün gibi kısa bir müddet zarfında (İstanbul - Bursa) (Bursadan otobüslerle ve dört saatten fazla bir müddet Karaköye) ve oradan Ankaraya, gitmek mecburiyetindeyiz.

Yaptığımız maçların hepsini kazanacak olursak takımımız beş maç yapmak zaruretinde kalacaktır. Siz ve bütün sporcular da tahmin ederler ki bu şerait çok ağır ve yorucu olduğu gibi, ancak profesyonel takımların yaptığı bir şekildir.

Bu hususta federasyonun nezdinde bunu nazarı dikkate vazettik. Ve programın tadilini rica ettik. Halbuki son dakikaya kadar bir değişiklik yapılmamıştır. Maamafih, bu kadar müşkülâta rağmen klübümüz elinden gelen bütün fedakârlığı yapacak, oyuncuların istirahatini tam bir şekilde temin edecek ve İstanbulumuzun şerefini tam manasile müdafaa edecektir.

Kılıç birincilik müsabakaları

İstanbul güreş, boks ve iskrim heyetinden : 19-10-933 perşembe günü akşamı saat 17 de C. H. F. Beyoğlu kaza merkezindeki mıntaka salonunda kiliç birincilik müsakkaları yapılacaktır. Müsabıkların vakit ve zamanında hazır bulunmaları tebliğ olunur.

Fenerbahçenin yeni tribünlerinin temeli atıldı

Fenerbahçe klübünün Kadıköyündeki stada ilâve ettirdiği yeni tribünlerin projesi hazırlanmıştı. Bu tribünlerin temel atma merasimi dün sabah büyük bir kalabalık önünde yapılmıştır.

Merasimde bulunan Bayazit meb'usu ve idman cemiyetleri ittilâfı ikinci reisi Halit beyefendi evvelâ şu hitabeyi irad etmiştir :

— Spor tarihimizde ve memleket sporunun yükselmesinde büyük varlıklar ihdas etmiş olan Fenerbahçe kulübünün bu gün güzel sahasının yeni tribünlerinin temel atma merasimini ifadan dolayi bahtiyarım. Arkadaşlar kulübünüzde gördüğüm kuvvetli tesanüt bâki kaldıkça daha muhteşem klüp binaları ve kapalı salonlar yapacağınız günler uzak değildir.

Tesanüt tesis edemiyen ve disiplin temin edemiyen teşekküller böyle tesisâtı yapamadıkları gibi spor içinde aslâ faideli olamazlar.

Disiplini olmayan teşekküllerde mutlak kargaşalık vardır. Spor da yekâne yıkıcı hâdisede bu kargaşalıktır. Sporda terakki ve inkişâf bugünkü ahenksizliği derhal gidermekte mümkündür. Bu kıymettar tılsımıda ele geçirmek için sporda çirkin ve menfur hırs bertaraf edilmelidir. Bu günkü tezebzüp baki kaldıkça spordan nasıl terakki ve muvaffakiyet beklenebilir.

Hülâsa: birlik kuvvettir sözü bilhassa sporcuların şiâri olmalıdır.

Bu hitabeden sonra temel atılmış ve kurban kesilmiştir. Yeni yapılan tribünler 12 sıra üzerine ve 91 metre tulinde olacak, 4,000 kişinin oturabileceği şekilde kaidesi beton ve üstü kapalı olacaktır. Fener stadı, bu suretle 8000 kişinin rahatça oturacağı yerlere mâlik olmuş bulunacaktır.

Anadolu takımının maçları

Bugün Anadolu klübünün Şemsipaşadaki sahasında saat ikide Anadolu ikinci takımile Sırp takımı arasında ve dörtte Anadolu birinci takımile (Elemas) takımı arasında futbol maçları yapılacaktır.

Trabzonda bir maç

TRABZON, 18 (Milliyet) — Türkiye birinililklerine iştirak edecek şampiyon takımlardan Samsun Halksporla yaptığı maçta 0 — 7 İdman ocağı galip gelmiştir. İdman ocağı son sene zarfında futbolda çok ilerlemiştir.

Cemil RIZA

RADYO

Bugünkü proğram

İSTANBUL :

18 Gramofon.
19 Kemal Niyazi Bey ve arkadaşları.
20 Nebil Oğlu İsmail Hakkı Bey.
20,30 Kemani Reşat Bey ve arkadaşları refakaitle Vedia Rıza Hanım ve Muzaffer Bey.
21,30 Gramofon.
22 den itibaren Anadolu Ajansı, Borsa haberleri, Saat ayarı.

ANKARA:

12,30 - 13,30: Gramofon. 18: Alaturka saz 18,45: Viyolonsel konseri (Edip Bey tarafından). 19,15: Alaturka saz. 20: Ajans haberleri.

VARŞOVA, 1411 m.

19,25: Hafif plâk musikisi. 20,10: Skeç. 22, 20: Senfonik konser. 23,50: Kahve musikisi.

BUDAPEŞTE, 550 m.

18,35: Opera orkestrası tarafından konser. 20,20: Haremden geri kalan bakiyeler (Söz ve musikili plâklar ile). 21: Temsil. 21,35: Piyano ve viyolonsel konseri. 22,15: Haberler — Sigan musikisi. 23,20: Haricî siyaset. 23,40: Radyo konseri. 24,20: Cazbant.

VİYANA, 518 m.

20: Senfonik hafif musiki. — Müsahabe. 21,45: Tagannili konser. 23,40: Plâk ile akşam konseri.

MİLANO - TORİNO - FLORANSA:

18,15: Plâk. 19,45: Haberler. — Plâk. 20: Haberler. — Plâk. 20,25: Ecnebi lisanile haberler. — 21,05: Haberler — Plâk. 21,35: Karışık plâklar.

PRAG, 488 m.

18,20: Haberler. — Plâk. 18,40: Ders. — Plâk. 19,30: Almanca haberler ve diğer neşriyat. 20: Haberler. — Bando mızıka. 21,25: Müsahabe 23: Son haberler — Çek besteleri, 23,35: Smetana'nın eserlerinden senfonik parçalar (Orkestra ile).

ROMA, 441 m.

20,25: Ecnebi lisanile haberler. — Piyano konseri. 21,25: Milâno'dan nakil. 23: Piyano konseri. 23,20: Dans musikisi.

BÜKREŞ, 394 m.

18: Konser. 19,20: Devamı. 21: Tagannili 21,25: Senfonik konser. 22,20: Devamı.

Gayri mübadillerin bonoları

Gayrimübadiller, Cümhuriyet bayramı münasebetile Reisicümhur Hz. ne bir tazim telgrafı arzederek ikinci tertip bonoların ve istihkaklarının bir an evvel tevzi ettirilmesi istirhamında bulunmağa karar vermişlerdir.

İstanbul kadastro merkez komisyonundan: Mukaddem şeyh gilani elyevm abi çelebi mahallesinin Lonca sokağında eski 16 yeni 16-18 No. lu mukaddem şerbethane elyevm kârgir dükkânın 10-5-931 tarihli tesbitin bir kerede mahallinde tatbik ve tahkikine lüzüm görüldüğünden mezkûr dükkânda alâkadar olanların 2 inci teşrinin 5 inci pazar günü saat 15 te mahalli mezkûrde hazır bulunmaları aksi halde vuku bulacak iddaai tesarrufiyenin mesmu olamayıp mahkemei aidesine müracaatları lâzım geleceyi ilân olunur. (8796)

HANS ALBERS
BÜYÜK ŞEHİRLER UYURKEN
filminde sıçrayor, zıplayor, atılıyor.
Sahne arkadaşı taganni ediyor MARTHA EGGERTH en güzel melodileri
Pek yakında ARTİSTİK Sinemasında [8802]

Bu akşam SARAY (Eski Glorya) sinemasında
ENNERY'nin lâyemut eserinden muktebes İKİ YETİME nam şaheserin ilk iraesidir. Genç ama kız ile hemşiresinin hayat çilelerini musavver ve herkesi müteessir edecek
Fransızca sözlü film.
Mümessilleri : GABRİLER GARRİO — Renée St. Cyr-Rosine DEREAN YVETTE GUİLBERT — EMMY LYN
İlâveten : FOX JURNAL

Yalnız en büyük filmleri göstermekle iştihar eden
İPEK sinemasında BUGÜN
matinelerden itibaren
Senenin en muazzam ve en müthiş filmlerinden
ÇELİK ADA
3 milyon liraya mal olan, büyük ve zengin sahneleri havi aşk - ihtiras ve sergüzeşt filmi.
Fransızca sözlü — Baş rollerde :
Charles Boyer — Daniel Parola — Jean Murat
Ayrıca : Paramount dünya haberleri gazetesi.
Fiyatlar hususî 65 — Birinci 40 — Balkon 50 kuruştur.

ELHAMRA SİNEMASI
Dün akşamki galasında iraeye başladığı mevsimin en büyük filmlerinden
NAGANA filmi ile büyük muvaffakiyet kazanmıştır. Yeni yıldız TALA BİRELL'in temsil ettiği bu şaheser Afrikanın bakir ormanlarında Kap vadilerinde hakikî vahşi hayvanlar arasında çekilmiş harika bir filmdir. Fransızca sözlü olan bu eser ; aşk, fedakârlık, ve heyecan sahnelerinin en canlılarını yaşattırmaktadır. Suvare için biletlerinizi evvelden tedarik ediniz. Tel. 40118. (8819)

Dün gecedenberi ARTİSTİK Sinemasında MARY GLORYA
da gösterilmekte olan
[CLEMENT VAUTEL] in
MADAM ÇOCUK İSTEMİYOR
komedisinde temayüz ediyor
İlaveten: Yeni FOX JONRNAL
[8803]

Bugün
TÜRK SİNEMASINDA
Cazibedar yıldız ve güzeller güzeli
LİL DAGOVER
6,30 ve 9,30 seanslarında bizzat sahnede takdim edilecektir.
HARP
ARİFESİNDE
İlâveten : Yeni Pathé Journal ve manzara. Suvarelerde: Maestro Polianski idaresinde orkestra.
" Fiyatlarda zam yoktur." (8804)

İSTANBUL BELEDİYESİ
Darülbedayi Temsilleri
saat 21 de
GÜL ve GÖNÜL
Komedi
Yazan: Müsahip Zade CeClâl Bey
Umuma
7615

Meşhur piyanist
ALFRED KORTOT
tarafından
Fransız Tiyatrosunda
vereceği iki gala konserin birincisi Teşrinievvel Pazar ve ikincisi 24 Teşrinievvel Salı akşamları saat 21.30 te verilecektir.

İstanbul beşinci icra memurluğundan:

Satılmasına karar verilen iki acem halisi, kanepe, masa, dolap, somyalı karyola ve saire ev eşyasının 22-10-933 tarihine müsadif pazar günü saat 13 ten itibaren Beyoğlunda Kamerhatun mahallesi kalyoncu kulluğu caddesinde 116 numaralı hanede açık arttırma ile satılacağından isteyenlerin mahallinde hazır bulunmaları ilân olunur. (8797)

DOKTOR
Rusçuklu Hakkı
Galatasarayda Kanzük eczahanesi karşısında Sahne sokağında 3 numaralı apartmanda 1 numara.
6979

Milliyet
Asrın umdesi "MİLLİYET" tir.

ABONE ÜCRETLERİ :

	Türkiye için L. K.	Hariç için L. K.
3 aylığı	4 —	8 —
6 "	7 50	14 —
12 "	14 —	28 —

Gelen evrak geri verilmez.— Müddeti geçen nüshalar 10 kuruştur.— Gazete ve matbaaya ait işler için müdiriyete müracaat edilir. Gazetemiz ilânların mes'uliyetini kabul etmez.

BUGÜNKÜ HAVA

Yeşilköy askeri rasat merkezinden aldığımız malûmata göre bugün hava bulutlu olacak ve rüzgâr şimali istikametlerden esecektir.

Dün hava tazyiki 758 milimetre, en fazla sıcaklık 21, en az 8 derece kaydedilmiştir.

Milliyet'in edebî romanı: 16

KIR ÇİÇEĞİ

BURHAN CAHİT

(İnkılâp Romanı)

O zaman sokak kapısını gördüm.

Kimseler yoktu.

Bir kaç kişi görsem:

— Beni kurtarın. Bunlar beni kaçırıyorlar. Diye bağıracaktım.

Onların bizi gece yola çıkarmalarının sebebini şimdi anladım.

Kapının önünde iki araba duruyordu.

Ellerimizden tutup bindirdiler. Papaslar birer de battaniye verdiler.

Bu ince, sert kıllı battaniyeyi elime alınca Müfettiş Beyin bana hediye ettiği yumuşak levanta kokulu battaniyeyi hatırladım. Ne karlı, fırtınalı gecelerde o yumuşak battaniyeye sarılıp ısınmıştım. Onun kokusuna o kadar alışmışım ki!

Kimsesiz sokakların bozuk kaldırımlarında sarsıla sarsıla şehirden çıktık.

Yedi sekiz Ermeni kızı vardı. Onlar neşeli şarkılar söyliyor, birbirleriyle şakalaşıyorlardı.

Ben arkadaşlarımı düşünüyordum.

Acaba Ayşeyi ne yapmışlardı.

O ecnebi zabiti acaba onu kurtarmış mıydı?

Biraz Türkçe bilen Ermeni kızını benim yanıma vermişlerdi. Fakat kız sanki sıkı sıkı tenbihetmişler gibi beni hep:

— Siranuş!

Diye çagırıyor, evvelâ Ermenice söyliyor, sonra başımı salladığımı görüp, Türkçe anlatıyordu.

Hayatımda bu üçüncü gece yolculuğu idi.

On yaşına kadar ne endişesiz, ne rahattım. Bozğunla beraber acılar, felâketler birbiri peşine geldi.

Ah bu gece yolculukları.

Souk, karanlık gece, ıssız yollar. Tahta arabanın ağlıyan sesi, hayvanların uyur gibi başları önlerinde arabayı sürükleyişi..

Ermeni kızları şarkıyı kestiler. Konuşmaları durdu. Hepsi birbiri ne yaslanarak uyumağa başladılar. Türkçe bilen kız başımı dizime koyup uyumak istedi.

— Ben rahat durmam, dönerim, kımıldarım, rahatsız olursun. Dedim.

Maksadım serbest kalıp bir fırsatla arabadan atlamaktı.

Uzun zaman uykuya karşı koydum. Göz kapaklarım ağırlaştı. O kadar beklediğim halde arabacının yanındaki papas uyumadı. Karanlıkta fıldır fıldır parlıyan gözleri sık sık bana dönüyordu.

Onun uyumasını beklerken kendimden geçmişim.

Mektepte iken Müfettiş Hilmi Beyin beni İstanbula naklettirmek için yaptığı teşebbüsü reddettiğime bin defa pişmanım.

Kaderimde İstanbula gitmek varmış. Fakat Erzulumlu soyu sopu belli Türk kızı Çiçek diye değil, adı sanı belirsiz Ermeni kızı diye!

Ne arabada, ne vapurda beni kimsenin yanına sokmıyan papazlar ve papas kıyafetindeki kadınlar bana bir yerde olsun kaçmak fırsatını vermediler.

Görmek için hayaller kurduğum denizi nihayet gördüm. Fakat keşke görmeseydim. Keşke hiç kasabamızdan çıkmasaydım..

Vapurda çok rahatsız oldum. Ermeni papas kadınları hiç bizi yalnız bırakmadılar. Vapurun doktoru kolumu tekrar muayene etti ve ilâç koyup sardı. Ellerimin yarası artık kapanmış, vapur İstanbula gelinciye kadar beni her dakika:

—Siranuş!

Diye çağıran papas kadınlar bana ermenice öğrenmezsem aç bırakacaklarını söyliyorlardı.. Bir kaç defa isyan ettim.

—Ben hacı Ahmet Efendinin kızıyım. Erzurumun Şirvan kazasındanız. Babamı anamı Ermeni çeteleri kesti. Benim adım Çiçek.

Diye haykırdım.

Böyle bağırdığım zamanlar yumuşuyor, bana şeker, çikolata veriyor, yüzümü, gözümü okşıyorlar.

Şimdi içime bir ümit düşmüştü.

Acaba Müfettiş Hilmi Beye bir haber uçurabilir miyim. Bunu yapabilsem derhal bunların elinden kurtulacağıma eminim. Fakat İstanbul nasıl yer, beni nereye götürecekler.

Kasabada iken büyükler arasından lâkırdısı oldukça kulak kabartıp dinlediğim İstanbula bir akaşm geldik

Vapurda herkes İstanbuldan bahsediyordu. Ve ben uzakkatan sık ve yüksek minareleri görünce derhal hayalimdeki İstanbulu görüverdum. Babam hep İstanbulun yüksek minarelerinden bahsederdi.

İsterdim ki İstanbulu anamla, babamla beraber göreyim, hiç olmazsa böyle ne olacağımı bilmeden, esir gibi, kalbime diken gibi batan (Siranuş) ismi ile görmeseydim.

Lâkin İstanbul ne güzel bir yerdi. İlk defa bu kadar büyük bir şehir görüyordum. Güneş kızıllığı geçmiş, şehrin arkasında geniş bir penbe iz bırakmıştır. Bu penbelik önünde sivri sivri minareler, yuvarlak kubbeler kurşunî bir gölge gibi görünüyor.

Gece oluncuya kadar bizi çıkarmadılar.

İstanbul gece ne güzel. Işık içinde.. Her taraf pırıl pırıl. Yanımda Ermeni kızları da ilk defa İstanbulu görüyorlarmış. Her yeri parmaklarile gösterip konuşuyorlar.

Biraz sonra bizi tabur ettiler.

Bir büyük kayığa indirdik. Elimi kayıktan suya uzattım. İlk defa denizi tutuyordum. Bu serin sular bana kasabamızdaki çağlayanı hatırlattı. Orada hemen her gün ellerimizi, ayaklarımızı ıslatırı, birimize su atardık, sular bizim en büyük eğlencemizdi.

Hattâ vapurda gelirken bile bütün gün arkada, köpüklü sulara bakarak acılarımı unutmağa çalıştım.

Bizi kıyıya çıkardılar. Kimseler yoktu. Ufam bir meydandan geçtik. Ne olduğunu sonradan anladığım tramvayları ilk defa orada gördüm. Bizi elele verdiler. Kırrıntılı bir yokuş çıktıktan sonra geniş ne tramvay yolunu gördük. Çok geniş, ortası ağaçlı bir yol, bir tarafından gidiliyor, bir tarafından geliniyor. Burada Sivasta mektebe papaslarla beraber gelip bizi zorla alan ecnebi zabitleri, askerleri o kadar çok ki adım başında sarılerle karşı karşıya geliyoruz.

Türk polisleri de gözüme ilişti. Fakat yanımda yürüyen papaslar polis görünce beni büsbütün kapatıyorlar. Zaten biz kıyıya çıktığımız zaman iki üç yabancı papas bizi karşılamıştı.

Yorulacak kadar yürüdükten sonra caddenin karşı tarafına geçtik. Ooden giden bir papas büyük bir demir kapıyı çekti. Ve küçük tabur loş uzun bir avluya girdi.

Biraz ileride pencereleri aydınlık büyük bir bina görünüyordu.

(Bitmedi)

RADYO

Ecnebi lisanile neşriyat

Ecnebi dillerile neşriyat artık bütün radyo programlarında yeralmış. Esasen günden güne beynelmilel ehemiyet alan radyolarda ecnebi lisanlarile program tatbik edileceği pek tabii. Rusya buna 10 sene evvel başlamıştı. Yalnız Sovyet Rusya ile diğer Avrupa merkezlerinin ecnebi dillerle yapmakta ettikleri konferans ve müsahabelerinde şu fark var ki Ruslar radyolarile dünyanın bütün dünyaya aşılamağa çalışmakta, diğerleri de iktısadî, içtimaî ve en az siyasî konferanslarda bulunmaktadırlar. Bazı milletler de radyolarile azamî derecede seyyahlarile meşguldürler. İtalya, Fransa, Avusturya, memleketlerinin banyolarından, kür ve şayanı temaşa yerlerinden gün geçmez ki radyolarında bahsetmesinler. Bir kısım merkezler yabancı milletlere yaşayış tarzlarını, edebiyatlarını göstermek ve kendilerini tanıtmak için uğraşmaktadırlar. İşte bizim en çok ihtiyacımız olan bir şey de budur.

Avrupada her ne kadar siyasî rical vasıtasından tanınmakta isek te halk bizi pek iyi tanımıyor. Ortaşimali Avrupada seyahat etmiş olanlar pekâlâ bilirler ki oralarda bizi Türk sanmakta olduğumuzdan çok daha az tasavvur ederler ve bizi hâlâ Orta Afrika halkile karıştıran kimselerde bir Türkü şalvarlı, yatağanlı tasavvur edenler az değildir. Görünüşümüzden Türk olduğumuza inanmıyan kendilerile görüştüğümüzde hangi Türk milletinden olduğumuza ihtimal verdiklerini kendilerinden sorunca Türkten gayri her milleti sayarlar. Türk olduğumuzu bir türlü hatırlatamıyorlar. Türk olduğumuzu hatırlattıklarına söyleyince taaccüp ederek pek esmer, şalvarlı ve daha bilhassa nasıl olarak tanıdıklarını açıkça müze söylemekten çekinmezler. Geçenlerde Avrupaya seyahat eden arkadaşlarımızdan birkaçı karısıdır sualini soranlar varsa, Avrupa halkının ekserisi hâlâ bu vaziyette ve burada cariye ve harem hayatının yaşandığı kanaatinde bulunmaktadır.

Avrupalıların bu kanaatini değiştirmek için en mükemmel bir fırsat elimize verilmiştir. Bilhassa kış aylarında İstanbul radyosunun en şimal memleketlerinden işitildiği radyo şirketine gelen müteaddit mektuplarla sabittir. Uzaklardan en yakın bildiğimiz bu aylardan istifade ile memlekimizdaki yanlış fikirlerini tashih

Cümhuriyetin Onuncu yılı Ve radyo

İstanbul radyosu cümhuriyetin 10 uncu yıldönümü münasebetile üç gün zatî programını tatil edecektir. Bu üç gün Ankara radyosunca neşredilecek olan bayram programı İstanbul radyosu tarafından telefon hattile nakil suretile neşredilecektir. Bu üç gün Ankara radyosu sabah saat 8.30 dan geceyarısı 24 e kadar sürecek ve İstanbul radyosu ile merbut bulunacaktır.

Pek hoşa giden Viyana şarkılarile hafif havaları Perşembe 19-10-933 akşamı saat 18.35 te Viyàna merkezinde Matmazel Josefine Stransky tarafından söylenecektir.

Bükreşte Cümhuriyet Bayramımız

Cümhuriyetin 10 uncu yıldönümü münasebetile Bükreş radyosunda da bir neşriyat icra edilecektir. Bu münasebetle Bükreş Orta Elçimiz Hamdullah Suphi Bey mezkûr radyo istasyonunda söyliyeceği bir konferansta geçen 10 sene zarfında vukubulan terakkilerden bahsedilecektir. Ayrıca kalabalık bir Romen musiki heyeti tarafından Türk musikisinden mürekkep bir konser verilecektir. Konser halk şarkılarından mürekkep olacak ve İstiklâl marşımızla başlıyacaktır.

Amâlardan Fikir alınıyor

Radyo dinliyenlerin bir âmâ ile mukayese edilmesi pek doğru olur. Çünkü radyo dinliyenler de hoparlör önünde bir âmâdan farklı bir vaziyette olmamaktadırlar. Bu düşünceye ehemmiyet veren İngilizler radyolarmda âmâlardan istifade çarelerini bulmuşlardır. Meselâ bir amayı angaje ederek kendisinden radyoda yapılacak bir skeç temsili hakkında fikirler almaktadırlar. Radyoda verilecek bir temsilin ne dereceye kadar görmeden canlandırıldığını âmâlar en mükemmel takdir ederler. Bu fikri ilk ortaya atan İngiliz şairi H. G. Wells'tir. Mumaileyh "Blind Country,, isimli bir skeç hazırlamış ve bir çok âmâlara tetkik ettirmiş ve üzerinde hayli tadilât yaptıktan sonra eserinde muvaffak olabilmiştir.

Tacizatla Mücadele

Motör, asansör ve bilûmum elektrik cereyanile harekete gelen makinelerin saçtığı elektrikî kığılcımların radyo aletlerimiz üzerinde husule getirdiği gürültüler şehir ortasında oturanlarca malûmdur. Havaî parazitlere karşı her ne kadar mâni olunamıyor ise de bu nevi tacizatı tamamile izaleye muvaffak olunmuştur. Avrupa halkı tarafından tacizatı izale edici aletler her makine, vantilâtör ve her hangi bir aletin tacizatına mani olunmak için kullanılmaktadır. Bu aletler radyo çalınan yerlerde elektrik motörü ile hareket ettirilen bütün aletlerde kullanılabilir. Meselâ bir elektrik ütüsü, vantilâtör, dişçi aleti, dikiş makinesi, saç kurutma aletinin saçtığı şerrarelere mani olmak için dercettiğimiz resimlerde görülen aletler zikredilen makineler ile cereyan prizi arasına konulur.

Varşova'da Cumhuriyet bayramı

Hiç bir fırsatta eski dostluğu, Türkiyeyi unutmayan Polonyalılar bu seferki cümhuriyet bayrammıza iştiraki hatırlamışlardır. 29 Teşrinievvel günü akşamı Varşova ve naklen bütün Polonya radyolarında saat 21 de bize mahsus bir program hazırlanmıştır. İlk önce Türkiye sefirinin bir hitabesi neşredilecek ve bunu müteakıp Polonya marşı çalınacaktır. Bundan sonra Polonya hariciye nazırı namına büyük bir Hariciye memuru tarafından Türkiye hakkında bir konferans verilecektir. Sonra da millî marş çalınacaktır. Büyük bir musiki şefinin idaresinde kalabalık bir orkestra takımı tarafından Ulvi Cemal ve Cemal Reşit Beyin eserlerinden Anadolu halk şarkıları piyano parçaları çalınacaktır. Neşriyat bir saat sürecektir.

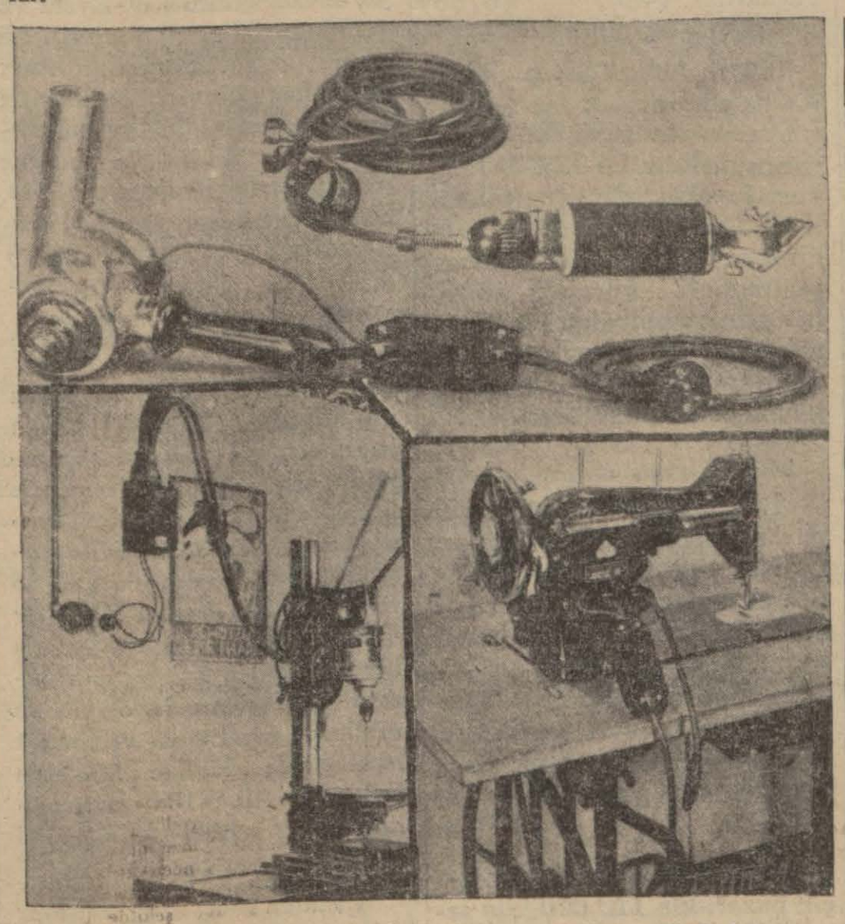

Tacizata mâni olmak için cereyan ile tacizatı neşreden makinelerin arasına konulan âleti gösterir dört şekil.

Muhtelif radyo haberleri

Lüksenburg kimseyi dinlemiyor

Lücerne konferansı Lüksenburg merkezinin çalışması için 200 metrelik bir dalga tespit etmişti. Bu dalgalarda çalışan merkezlerin azamî takati de 60 kilovat olarak tesbit edildiğinden mezkûr merkez gösterilen dalgada çalışıldığı takdirde takatinin de 60 kilovata indirilmesi lâzım geliyordu. Lüksemburg beynelmilel radyo cemiyeti tarafından yeniden protesto edildiği halde merkezinde bir değişiklik yapılamıyacağını bilâkis şimdiki merkezinin kudretini daha ziyade arttıracağı gibi yeni bir merkezin imali için projelerin de hazırlanmakta olduğunu beyan etmiştir. Yeni merkez kısa dalgalarda olacaktır. Bundan başka İngilterenin de Lücerne konferansını kabul ettiğini imza ettiği halde muahedeye riayet etmediği anlaşılıyor. İngilterede 150 kilovat olarak tesbit olunan Droitvich merkezi 200 kilovat ile çalıştırılacağı bildiriliyor.

Radyo ile keman dersler:

Amerikada Michigan Üniversitesinin musiki kısmı profesörlerinden Dr. Joseph Maddy radyoda keman dersini tatbik için enteresan ve muvaffayıyet elde edilen bir tecrübede bulunmuştur.. Bundan profesör kendi uydurduğu bir metodu kullanmıştır. Talebelerin ne kadar istifade ettiklerini anlamak için profesör mikrofonun bulunduğu ve camekândan bir stüdyo odasına girmiş ve dersi takip eden talebeleri de kendisinin görebileceği bir tarzda fakat onların profesörü görmemeleri için arkaları dönük ve önlerinde birer hoparlör olarak verilen dersi takip etmişlerdir. Profesör muhtelif ders sistemleri tecrübe tmiş ve nihayet talebenin en pratik şekli tesbit etmiştir.

Bunu müteakıp kaç kişinin bu dersleri takip etmek niyetinde oldukları radyo şirketi tarafından sorulmuş, 5000 kişiden dersi takip edecekleri cevabı alınmıştır.

İtalyada radyolu seyyahlar

Her memlekete ithal edilen radyo âletlerinden, muvakkat bir zaman için dahi olsa gümrük ve radyo resimleri alınır. İtalya radyo merkezi olan seyyahlara bu hususta büyük teshilât yaparak beraberlerinde radyoları bulunan seyyahlara ait radyoları gümrük ve her nevi resimden muaf tutmaktadır. Seyyahlar İtalya hudutları dahilinde azamî üç ay bulundukları müddet zarfında abone kaydolunmazlar.

için radyomuzla ne yapmak mümkün ise yapmalıyız.

Bugünkü yaşayışımızla faaliyetimizi ve nihayet gayemizi ecnebi lisanlarile konferans, skeç ve monologlar halinde radyomuzda neşretmeliyiz. Bunlar hattâ gençlerimizin istifadeleri için kendi lisanımızda da neşredilmek lâzımdır. Ecnebi lisanında vukubulacak neşriyattan lisan anlamıyan hiç bir kimsenin canı sıkılmıyacağından eminiz. Her halde bu nevi neşriyatla birlikte programa garp musikisinin de ilâvesi lâzımdır.

Cezair merkezini Avrupalı dinleyiciler pek severler. Zira burada kendilerine pek garip gelen bir musiki ile karşılaştıkları halde programın çoğu hoşlandıkları garp musikisinden müteşekkildir. Neticede demek istiyoruz ki İstanbul radyosundaki programlar da bütün diğer merkezlerde olduğu gibi bir ihtısas işi olarak kabul edilip günün ve beynelmilel radyoculuğun yürüyüşüne göre tanzim edilmelidir. Yoksa bugünkü gibi derme çatma bir kaç plâk ve gayet monoton ve ayni beş on şarkıyı tekrarlıyan bir alaturkadan ibaret kalmamalıdır.

Turgut MİTHAT

Fransada yeni merkezler

Fransız hükûmeti muhtelif yerlerde gayet kuvvetli merkezlerin imali için lâzım gelen makamlara emir vermiştir. Pariste 120 kilovatlık, Lyonda 100 kilovatlık, Toulose'da 120 kilovatlık ve Nice (Nis) te 60 kilovatlık merkezler imaline başlanılmış ve gelecek senenin ortalarına doğru neşriyata başlıyacaklardır.

M. Titulescu geldi, Atinaya gitti

(Başı 1 inci sahifede)

Mösyö Titulescu, saraydan sonra Atlerinde Muhittin, Hamdullah Suphi, Refik Amir Beyler Mösyö Carp ve Mösyö Anastassiu bulunduğu halde şlar, oradan binerek Gülhane parkına r muşa gitmişlerdir. Muhterem misafirler, bundan ğlar ve Büyükderede muştan çıkarak otomobillerle Perapalas oteline dönmüşlerdir.

Öğle üzeri Romanya ceneral konsolu Mösyö Anastassiu Mösyö ve Madame Titulescu şerefine konsoloshanede öğle yemeği vermiştir.

Davet edilen Vali Muhittin ve muavini Reşat, Hamdullah Suphi ve Refik Beylerle Mösyö Carp ve daha çok davetler hazır bulunmuşlardır.

Camileri ziyaret

Muhterem misafirler, öğleden sonra Atlerinde Hamdullah Suphi Bey olduğu halde otomobillerle İstanbul'a çıkmışlar, Süleymaniye camiini ve müzesini gezmişler ve oradan Fener'e giderek Rum patriği Fotyos Efendi'yi ziyaret etmişlerdir.

Akşam üzeri Patrik Efendi otele giderek iadei ziyaret etmiştir.

Abideye çelenk

Mösyö Titulescu bundan sonra Taksim'e geçerek Cümhuriyet âbidesine müracaatla bir çelenk koymuş ve saat 17,30 da Perapalas oteline dönmüştür.

Atinaya hareket

Muhterem misafirler saat 19,20 de Atina'ya hareket eden konvansiyonel trenile Atina'ya hareket etmişlerdir. İstasyonda Muhittin, muavini Ali Rıza, Hamdullah Suphi Beyler, Mösyö Carp ve Mösyö Anastassiu ve bir çok zevat kendilerini teşyi etmişlerdir. Madam Titulescu'ya müteaddit buketler takdim edilmiştir. Hariciye kalemi mahsus müdürü Refik Amir Bey, misafirleri Küçükçeye kadar teşyi etmiştir.

M. Titulescu'nun beyanatı

Mösyö Titulescu dün akşam saat 9'da Perapalas otelinde gazetecilerle görüşerek sorulan suallere cevap vermiştir. Romanya hariciye nazırı sekiz saat olduğu kadar zarif bir zattır. Gazetecilerin kısmına tarafından sorulan suallerin bazılarına da, cevapsız bırakmamak ve kısa cümlelerle mukabelede bulunmuştur. Bazı cevapların tabiatı tatmin etmediğini, gören M. Titulescu, kahkahalar arasında işi lâ boğarak:

— Siz gazetecilik mesleğini bilirsiniz, ben de kendi mesleğimi bilirim, demek suretile belesinde bulunmuştur.

Mösyö Titulescu Ankara intibaları hakkında sorulan suale şu cevabı vermiştir:

— Ankaradan çok kuvvetli intibalar ile ayrıldım. Çünkü orası, Türk enerjisinin ne derecede olduğunu, az zaman zarfında yapılması mümkün olan şeylerin, başarıldığı bir yerdir.

Ankarada Türk hükûmetinin Avrupanın en meşhur klüplerine rekabet edecek bir kabiliyette olan bir klüp tesis etmek suretile kur diplomatika karşı göstermiş olduğu nezaketi bilhassa takdir ettim.

Ankarayi, sayfiyelere yakınlığı dolayısile şahsen çok sevdim. Ankara, fikrî mesainin, gürültülü merkezlerde yapılması müşkül olan işlerin, sükûnetle görülebileceği bir şehirdir.

Gazi Hazretleri üzerimde büyük bir tesir bıraktı. Ondaki demir iradeyi, açık zekâyi görebilmek için kendilerine tekarrüp etmek kâfidir.

— Balkan devletleri arasındaki anlaşmalar hakkında ne düşünüyorsunuz?

— Balkan devletleri arasında anlaşma temini bir ihtiyaçtır. Balkan devletleri sulhün yüksek menfaati namına birbirlerile anlaşmalıdırlar. Balkanlarda ötedenberi müesses dostluklar vardır. Bu dostluklar sulh mefkûresinin, hakikat olabilmesi için bir rahman teşkil eder.

— Atinayi seyahatinizin sebebi nedir?

— Yunanistan Romanyanın büyük bir dostudur. Münasebatımız, bundan daha iyisi tasavvur edilemiyecek derecede dostanedir. Atinaya günün meseleleri hakkında Yunan ricali ile noktai nazar teatisi için gidiyorum.

— Romanya kralı Karol ve Bulgar kralı Boris hazretlerinin mülâkatı hakkında ne düşünüyorsunuz?

— Zannıma göre, iki kral yakında görüşeceklerdir. Bu mülâkat Balkanlar sulhu için mes'ut bir mukaddime olacaktır.,,

Mösyö Titulescu bundan sonra Romanya Türklerinin Türkiyeye muhaceretleri hakkında sorulan suale cevap vermemiş, yalnız Türklerin, Romanyanın çok dürüst bir vatandaşı olduğunu ve kendilerile olan münasebattan pek memnun olduklarını söylemekle iktifa etmiştir.

Temps'nın bir başmakalesi

PARIS, 18 (A.A.) — "Temps,, gazetesi günün yazısında M. Titulescunun Sinaya konferansından ve son Cenevre hâdiselerinin akibinde Varşova, Sofya, Ankara, Atina ve Belgrat seyahatlerine hususî bir ehemmiyet vermekte ve demektedir ki:

"Şarkî Avrupada bugünlerde büyük bir siyasî iş olmaktadır.,,

Temps gazetesi küçük itilâfın harici siyasetinin mütecanisliği üzerinde ısrar ederek diyor ki:

"Müttefik üç devleti idare edenlerin memleketlerinin vaziyetlerini bütün blokun emniyetini kuvvetlendirecek şekilde kuvvetlendirmeğe çalışmaları mantıkîdir. Küçük itilâfla Polonyanın münasebetlerinin kuvvetlendirilmesi bu siyaset cümlesindendir.

Polonya küçük itilâfa dahil değildir. Fakat Romanya ile müttefiktir. Bu itibarla müşterek kombinezona, küçük itilâftan hariç kalmakla beraber, girmektedir.

Bir Balkan lokarnosu için yapılan müzakereler ayni siyasetten ilham almaktadır.,,

Afyon inhisarının Faideleri

(Başı 1 inci sahifede)

min edecektir.

Meselâ, evvelce Ekodol tüplerini 50 kuruşa alan müşteri şimdi bunları 45 kuruşa alabilecektir. Pantapan 10 santimetre küp şişeleri 180 kuruştan 170 kuruşa indirilmiştir. Gene Pantopan 20 komprimelik şişeleri 175 ten 160 a indirilmiştir.Pantopanın altı ampullük kutuları 190 kuruştan 160 a indirilmiştir. Eczacılara yaptığımız tenzilât ta büyüktür. Evvelce Kodeni Pur kilogramı 400 lira iken 350 liraya indirilmiştir. Kodeni İyadür 450 den 400 e indirilmiştir. Papaverin 400 den 250 ye indirilmiştir. Toptancılara evvelce 315 e verilen Kodeni Pur 315 ten 300 e, Kodeni İyadür 401 den 360 a indirilmitşir. Her müstahzar üzerine buna göre tenzilât vardır. Bu fiyatlar gösteriyor ki mükaddema arada inhisar gibi bir idare mevcut değil iken gerek halk, gerek eczacılar hariçten gelen bir çok uyuşturucu mualeceleri bundan sonra verecekleri fiyatlardan daha pahalıya almakta idiler. Bundan sonra bu malların etiketleri de inhisar damgasını taşıyacaktır."

Mustafa Fevzi Ef. nin cenazesi

Pariste vefat eden Manisa mebusu Mustafa Fevzi Bey merhumun cenazesi bu sabah Ankor vapurile Marsilyadan şehrimize gelmişti. Resmî merasim Ankarada yapılacağından buradaki merasim hususî mahiyette olacak ve cenaze merhumun ailesinin ve arkadaşlarının iştirakile bugün tam saat on ikide vapurdan alınarak hususî istimbotla Haydarpaşaya nakl olunacak ve bu akşamki ekspresle Ankaraya götürülecektir.

Sıhhiye vekâletine bir müracaat

Aldığımız malûmata nazaran farmakoloğlar Birliği Sıhhiye vekâletine Etıbba odası intihabına iştirak meselesine dair bir müracaatta bulunmuştur. Bu müracaatta Etıbba Odası heyeti idaresine farmakoloğların dahil olabilmesinin temini istendiği anlaşılmaktadır.

Eczacılar heyeti idareye girmek için kanunî hiç bir mani görmediklerinden bu hakkı istemişlerdir.

Macar nazırları Bugün geliyorlar

(Başı 1 inci sahifede)

mukadderatını tayin eden amillerin bu zihniyet dairesinde çalışacaklarını ümit ederim.

M. Hendersonun vermiş olduğu cevabın lisanındaki itidal ve alman hükûmetinin muslihane beyanatı hiç olmazsa böyle bir netice çıkarmağa müsait bulunuyor. En mühim meselelerde hal süretlerinin muzmar fikirsiz ve her hangi bir devletin bir taraflı temayülü olmaksızın araştırılması asıldır. Eğer samimî surette arzu edecek olursak istediğimiz hal suretine varacağız.

Böyle birinci sınıf, ikinci sınıf milletler olmamalı milletler bu gibi farklarla tezlil edilmemelidir.

Şu veya bu tabiyeye müracaat edilmemeli, herkesin müsavi surette emniyete hakkı olduğu zihniyeti dairesinde samimî hal suretleri aranılmalıdır. Bu noktadan silâhları bırakma konferansına son defa tevdi edilmiş olan teklifin yeniden tetkiki zaruri görülür. Her kesin emniyete müsavi hakkı olduğunu temin etmek. Macaristanın silâhları bırakma meselesine sarfetmekte olduğu gayretlerin en mühimmidir. Ve bu katiyen silâhları bırakma fikrinin temamen tahakkukuna muarız değildi. Bütün milletlerin sulh daüssılasına tutuldukları bu zamanda zimamdarların büyük meşuliyetlerini hesaba katmamaları mümkün değildir. Milletlerin ve onları idare edenlerin kiyasetleriyle nihayet adaletin hakim olacağına imanım vardır.

Bir macar gazetesinin güzel bir yazısı

BUDAPEŞTE, 18.A .A. — Macar ajansından : Orai Ujsag gazetesi yazıyor :

"M. Goemboes, Türk Milletinin Reisi Mustafa Kemalin dostça elini sıkmak için Ankaraya gidiyor. Bu seyahat yalnız dostane hislerin tezahüründen ibaret değildir. Zira derin muhabbet ve alâkamızın karabet rabıtaları ile birbirine bağlı olan iki milletin müşterek mesaisinin müsbet neticeler vermesi için doğrudan doğruya temas ve ahenktar bir teşriki mesai teminine çalışmak pek tabiidir. Bütün Avrupanın dikkat nazarı bu Ankara seyahatine dikilmiştir, bu da haksızcasına tezlil edilmiş ve eli kolu bağlanmış olan bir millet mümessilinin insafsız bir sulh muahedenamesini ilk olarak parçalayan adamın elini sıkmağa koşmasındaki remzî manayi Avrupanın anlamakta olduğunu gösterir.

Bu remzî manaya hususî bir alâka izafe eden cihet şimdiki hadiseler ve bilhassa milletlerin hukuk musavatı meselesi ve her zamandan ziyade bugün nazarı itibare alınması zaruret halini almış olan insafsızlıkların tamiri iztirarıdır.

Macar başvekilinin uzun müddettenberi takarrür etmiş olan Ankara ziyareti, bu arada zuhur eden vekayi dolayisiyle bir tesadüf eseri olarak bir vicdan ve adalet nümayişi şeklini almaktadır.

İki milletin reisleri arasında vuku bulacak mülâkat milletlerin ve memleketlerin esareti esasına değil müşterek ve müsavi hukuka istinat eden hakiki bir sulh ihtiyacından, hakikî bir sulh arzusundan mülhem olacaktır.

Macar gazetelerin yazıları

BUDAPEŞTE, 18. A. A. — Macar telgraf ajansı bildiriyor : Hükûmetin nasırı efkârı olan Fuggetlense başmakalesinde başvekil M. Goembüş ile hariciye nazırı M. Dökanya ' nın Ankara ve Sofya seyahatlerinin ehemmiyetinden bahsetmektedir. Bu gazete diyor ki :

Macar devlet adamlarını götürmekte olan tiren onları yalnız hissiyat ile bağlı değil, ayni zamanda kanın ve ırkın kudsi mührü ile akraba olduğumuz millete götürüyor. Roma, Berlin, Viyana ve Paris ziyaretlerinden sonra şimdiki Ankara ve Sofya ziyareti şark ile garp arasında sıkışmış kalmış olan Macaristanın bu iki tarihi, harsi ve iktisadi dalgayi bir birine kavuşturmaktan ibaret olan tarihî vazifesini hissemiş olduğunun bir delilidir.

Şerefli Türk ve Bulgar milletleri evlâtlarının da Macar milletinin kendilerine karşı göstermek istediği kardeşlik hissiyatının aynını duymalarını temenni ediyorruz. Tarhî mukadderatın ve irade nin ana vatandan çok uzaklara atmış olduğu bizler şarklımenşeimizle mağrur ve yüzümüz garbe müteveccih olduğu halde kardeşlerimizle ayni irktan olduğumuzu biliyor ve teslim ediyoruz.

MEMLEKETTE

Konyada hazırlık

KONYA, (Milliyet) — Resmî ve hususi devair önünde yakılacak olan fişek ve sair el'âbınariye inhisarlar idaresine sipariş edilmiştir. Bedelleri de gönderilmiştir. Onuncu yıl kutlulaması faaliyeti günden güne artmaktadır. Şehir dahilindeki bütün takların inşasına başlanmıştır. Bunların ikmaline süratle çalışılmaktadır.

Talihin iyi bir tesadüfü

AYDIN (Milliyet) — Tayyare piyangosuun son çekilişinde 200 bin liralık büyük ikramiye kazanan 27412 numaralı biletin onda bir parçası şehrimizde bilet bayii mütekait binbaşı Hüsnü Bey tarafından birkaç ay evvel ölen cümhuriyet Halk fırkası vilâyet heyeti azasından sıtma mücadele reisi Dr. Vahyi Beyin âilesine satılmıştır. Vahyi Bey altı erkek çocuk bırakarak ölmüştür. Babasının ölümü üzerine en büyüğü ziraat mücadelesinde iş almış, beşi muhtelif mekteplerde okumaktadırlar Taliin bu iyi tesadüfü bütün Aydınlıları sevindirmiştir.

Ormanda yangın

ÇANKIRI, 18 (Milliyet) — Çankırı ormanlarından Sarıçiçek ormanında yangın çıkmış, bin kadar çam yanmıştır. Ormanın civarındaki diğer ormanda da beş yüz çam yanmıştır.

Konya Halkevinin kitabı

KONYA, (Milliyet) — Konya Halkevimizin son sene zarfında her şubenin resmî ve hususî faaliyetlerini derleyerek grafiklerle bir kitap halinde neşredecektir .

Herkes marşı öğreniyor

AKŞEHİR, (Milliyet) — Aziz cümhuriyetimizin onuncu yılının büyük neşe ve eğlenceli geçmesi için şehrimiz kutlulama komitesi sık sık toplantılar yapmakta, çarşı ve caddelerin tezyinine devam edilmektedir. Yüksek komisyon tarafından kabul edilen onuncu cümhuriyet marşına Halk fırkasında halk, meyteplerde talebeler, yurtlarda sporcular, kışlada askerler provalara devam etmektedirler.

Köylüler sevinç içinde

KONYA, (Milliyet) — Ziraat Bankası Konya şubesi günde 150 - 200 çiftçiden 6 - 8 vagon buğday mübayaa etmektedir.

Şimdiye kadar satın aldığı buğday 400 vagonu geçmiştir. Burada depolarda 300 vagonu mütecaviz buğday vardır. Konya şubesi geç vakte kadar köylüye tediye yapmaktadır. Yevmiye mübayaa etmekte olduğu buğdayın bedellerini ayni günde buğday sahiplerine vermekte ve köylülerimiz sevine sevine köylerine dönmektedirler. Bütün bu köylüler : "Cümhuriyet hükûmetimiz buğday mübayaa etmeseydi halimiz pek perişan bir halde olacaktı,, demektedirler.

Bir kızı dağa kaçırdılar

SOMA, — Hatun köyünde Mustafa oğlu Mehmet ile Hasan ve diğer birkaç arkadaşları çoban İbrahim Ağanın ağlına tecavüz ederek İbrahim Ağanın 22 yaşındaki kızı Hikmet Hanımı dağa kaçırmışlardır. Jandarma keyfiyetten haberdar olur olmaz takibata geçmiş ve Mehmetle Hüsnü yakalanmıştır. Diğer arkadaşları da yakalanmak üzeredir. Kız salimen kurtulmuştur.

Konya yolları

KONYA, (Milliyet) — Konyanın Larende caddesi ile istasyona müntehi olan yolların idareihususiye tarafından inşasına başlanmıştır. Yol faaliyetinde ve diğer işlerde her vakit gayret ve faaliyet göstermekte olan kıymetli valimiz Cemal Beyefendinin idaredeki kudret ve kabiliyeti cidden takdire şayandır.

Her yerde taklar yapılıyor

Beyazıttan Taksime kadar tramvay direkleri bayrak ve armalarla süslenecek

Bayram için bir çok eser, şiir ve destanlar hazırland,

Cümhuriyet bayramı merasimini tesbit eden komisyon dün de toplanmıştır. Şehrin muhtelif yerlerinde takların inşasına başlanmıtşır. Yollardaki taklardan başka belediye, İş Bankası, vilâyet gibi büyük müesseselerin önlerine de birer tak yapılacaktır.

Beyazıttan Taksime kadar, bütün tramvay direkleri bayraklarla süslenecek ve aralarına armalar konacaktır. Bütün şehir vesaiti nakliyesine vecizeler asılacaktır.

Hazırlanan eserler

Cümhuriyet Halk fırkası, cümhuriyetin onuncu yılını kutlulamak için yapılan hazırlıklarda, yalnız kafalara değil, doğrudan doğruya kalbe hitap edecek unsurlara ve vasıtalara da büyük ehemmiyet vermiştir.

Fırka kâtibiumumisi Recep Beyin reisliği altında, bu hazırlıklara nâzım lık yapan yüksek komisyon, daha çalışmalarının başlangıcında, bayram tezahürlerinin sesli olmasını kararlaştırdı.

İstedi ki 29 Teşrinievvel sabahile başlayacak üç gün içinde, Türk toprak larında yaşayan herkes yalnız büyük inkılâbımızın havasını teneffüs etsin Yalnız 10 Cümhuriyet yılının millî varlığa kazandırdığı kuvvet ve kudretle yüzyüze gelsin ve benliğinde hissedeceği heyecanla millî kazançlarımızın büyük değerini anlayarak, gelecek 10 yılların bizden istediği ülkü birliğine bağlantısı artsın. Bilgi ileriliğinde yerini almak vazifesinde şevke gelsin.

Maksada varmak için güzel sanatların seferber olması ve bayram programlarında hitabe, resim, musiki, şiir ve millî oyunlara geniş yer verilmesi icap ediyordu.

Yüksek komisyon bir yandan programların bu kısımları ile uğraşacak yardımcı komiteler teşkil ederken bir yandan da memleketin bütün fikir ve sanat cihazlarını vazifeye çağırdı. İnkılâbın yüksek mefhumlarını ve 10 inkılâp yılının büyük muvaffakıyetlerini anlatacak heyecan eserleri, hitabe, piyes ve şiirler yazılmasını istedi. Yeniden yazdırma işi yanında kurtuluş savaşının başından beri yazılmış, hattâ mektep kitaplarına mal olmuş eserler ihmal edilmedi. Gönüllü olarak heyecanarını büyük davaya bağlamış ve kalemlerini inkılâp emrine vermiş şairlerin eski ve yeni yazıları gözden geçirilerek bu bayram tezahürlerinde okunabilecekleri ayrıldı. Gerek bu suretle ayrılanlardan, gerek şimdiye kadar yüksek komisyona gelen yeni yazılardan bir kaçı on binlerce nüsha bastırılı dağıtıldı.

Fakat bayram toplantılarından inşat edilecek şiirler bunlardan ibaret değildir.. Bunların basılıp dağıtılması vilâyet, kaza ve köy komitelerine bir kaç yazı yetiştirerek yardımda bulunmak ve okunabilecek şiirlerden bir kaçını köylere kadar yaymak içindir.

Yüksek komisyon önümüzdeki günler içinde sanatkârlarımızdan güzel ve yeni eserler beklemekte ve bayram programlarının yeni inşat unsurlarile zenginleşeğine kani bulunmaktadır.

Okunacak eserlerin tercih ve intihabında, Türk milletinin kanında ve yaradılışında asıl olan kahramanlık duygularının, hür kalma ve yaşama aşkından doğan emsalsiz fedakârlıklarının, millî kurtuluş ve inkılâp muvaffakıyetlerile bizi inkılâba bağlayan ve büyük yarına inandıran ülkü ve heyecanların ifade edilmiş olması esas tutulmuştur.

Edebiyatımızda bu vasıfları haiz eserlerin yok denecek kadar azlığı düşünülürse yüksek komisyonun müteffekkir, şair ve saantkârlarımızı inkılâp saflarında çalışmaya çağırmış olmasının hususî kıymet ve ehemmiyeti bir kat daha tebarüz eder. Eski edebiyatta din hisleri nasıl naat, tevhit, nefes gibi nevileri doğurdu ise milliyet ve inkılâp aşkı da bize beklediğimiz, özlediğimiz eserleri yaratmak üzeredir.

Netekim yüksek komisyon ve onun yardımcıları bayram heyecanlarını geniş halk kitlelerine ve köylere kadar götürebilmek için halk dili ile destanlar hazırlattı. Bunlar cümhuriyetin ve inkıâbın feyizli eserlerini halk ağzından halka anlatacak, aşıklar ve saz şairleri tarafından kahvelerde, meydanlarda, köy toplantılarında söylenecektir. On binlerce nüsha basılıp dağıtılan bu destanlar hakikî destancı veya halk ruhunu duyarak şiirini destan şeklinde yazan halk şairlerinin eserleridir.

Hülâsa Cümhuriyet bayramında yurttaşlarımız radyoda, toplantılarda, konferans, musiki, temsil gibi unsurların yanında vezne girip kafiyeye bağlanmış, bürünmüş inkılâp heyecanlarını da mümkün olduğu kadar çok ve sık dinleyebileceklerdir.

Bu, üç günlük faydanın yanı başında, unutmamak lâzımdır ki şiir ve destan, tarih vesikası olarak nesilden nesile intikal eden ve güzellikleri nisbetinde mevzularını ebedileştiren şeylerdir.

Mekteplerde verilcek konferanslar

Maarif vekâleti lise ve orta mekteplere bir tamim göndererek Cümhuriyet bayramına tekaddüm eden hafta içinde talebeye verilecek konferanslarda mevzularını göndermiştir. Bu konferansları tarih muallimleri verecektir. Konferans mevzuu 15 tanedir. Pazar günün itibaren mekteplerde dersler kesilecek, her gün öğleye kadar talebeye üç konferans verilecektir.

Öğleden sonra talebe serbest bırakılacak, sergi hazırlıkları yapılacaktır.

"AMİKAL,, cemiyetinde

Cümhuriyetimizin 10 uncu yıldönümü münasebetile Amikal musevi Cemiyetinde bir müsamere verilecek ve nutuklar söylenecektir.

Şişli Halk fırkasından

Şişli Halk fırkası gençler birliği cümhuriyet bayramını kutlulamak için azamî bir sây sarfile hazırlanmaktadırlar. Bu meyanda gençler birliğinin caz takımı mükemmel bir hale ifrağ edilmiş, Şişli fırkasının çayı için muntazam ekzersislere başlamışlardır. Birliğin temsil şubesi ile elli kişiden mürekkep orkestra da verilmesi mukarrer eğlence ve senfonik konserler için provalarına devam etmektedirler.

Sırp gazetecileri de geliyor

Yugoslavyanın başlıca gazeteleri muharrirlerinden mürekkep bir heyet bugünlerde İstanbula gelecektir. Heyet İstanbuldan Ankaraya gidecek ve cümhuriyetin onuncu yıldönümü münasebetile yapılacak merasimde hazır bulunacaktır.

Heyet yeni Türkiye hakkında tetkikatta bulunacaktır. Yugoslav meslekdaşlarımızın şerefine ziyafetler verilecektir.

Bin kişilik ziyafet verilecek

Cümhuriyetin onuncu yıldönümünün ilk günü akşamı vali ve belediye reisi Muhiddin Bey tarafından Dolmabahçe sarayında bin kişilik muazzam bir ziyafet verilecektir. Ziyafete şehrimizde bulunan erkân, ecnebi devletler konsolosları, halk mümessilleri davet edilecektir. Davetiyelerin şimdiden yazılmasına başlanmıştır.

Doktor Kazım Esat Bey

Dişçi mektebi müdürü doktor Kâzım Esat Bey yeni naklettiği Taksim bahçesi karşısında Uğurlupalas apartımanındaki muayenehanesinde her gün (saat 2 - 7) hastalarını kabule başlamıştır.

Spor

Türkiye birinciliği

Hayri Celal Bey Fener için ne diyor?

Cümhuriyetin onuncu yıldönümü münasebetile bu sene, Ankara en hararetli spor hâdiselerine sahne olacaktır.

Bayram münasebetile, Ankaraya beş yüzü mütecaviz sporcu gidecektir. Bu sene Ankarada bütün faal spor şubelerimizin Türkiye birincilikleri yapılacaktır. Atletler, güreşçiler, tenisçiler, futbolcular orada Türkiye birinciliğini kazanabilmek için biribirlerile boy ölçüşeceklerdir.

Bu münasebetle, İstanbul mıntakası futbol şampiyonu olan Fenerbahçe klübü kâtibi umumisi ile bir mülâkat yaptık. Hayri Celâl Bey suallerimize şu cevapları verdi:

"— Türkiye birinciliğinde İstanbulumuzun şerefini tam manasile temsil etmek için, bir buçuk aydanberi, muntazaman çalışmaktayız.

Kuvvetimizi tecrübe etmek maksadile, zararları göze alarak ve fedakârlıklardan çekinmiyerek, Avrupanın birinci derecedeki, profesyonel takımlarını getirerek oynadık.

Yalnız burada, istitraten söyleyim ki, bazı gazetelerin para kazanmak, gibi hasis menfaatler uğrunda bu maçların yapıldığını muhtelif vesilelerle garazkârane olmak üzere kaydetmişlerdir.

Maalesef bu müsabakalar büyük zararlara kapanmıştır.

Halbuki biz bu maçları, sırf kuvvetlenmemiz için, tertip ve tanzim etmiştik.

Türkiye birinciliği meselesine gelince:

Bizim normal şerait altında bütün hasımlarımızla muvaffakıyetle çarpışacağımıza eminim. Yalnız federasyonun yapmış olduğu program bizi müşkül vaziyete soktuğu gibi, kuvvetimizi de hayli tenkis etmektedir.

Şimdi en büyük mücadelemiz karşımızdaki takımlardan ziyade program ve şerait üzerinde tekâsüf edecektir. On gün gibi kısa bir müddet zarfında (İstanbul - Bursa) (Bursadan otobüslerle ve dört saatten fazla bir müddet Karaköye) ve oradan Ankaraya, gitmek mecburiyetindeyiz.

Yaptığımız maçların hepsini kazanacak olursak takımımız beş maç yapmak zaruretinde kalacaktır. Siz ve bütün sporcular da tahmin ederler ki bu şerait çok ağır ve yorucu olduğu gibi, ancak profesyonel takımların yaptığı bir şekildir.

Bu hususta federasyonun nezdinde bunu nazarı dikkate vazettik. Ve programın tadilini rica ettik. Halbuki son dakikaya kadar bir değişiklik yapılmamıştır. Maamafih, bu kadar müşkülâta rağmen klübümüz elinden gelen bütün fedakârlığı yapacak, oyuncuların istirahatini tam bir şekilde temin edecek ve İstanbulumuzun şerefini tam manasile müdafaa edecektir.

Kılıç birincilik müsabakaları

İstanbul güreş, boks ve iskrim heyetinden : 19-10-933 perşembe günü akşamı saat 17 de C. H. F. Beyoğlu kaza merkezindeki mıntaka salonunda kiliç birincilik müsakkaları yapılacaktır. Müsabıkların vakit ve zamanında hazır bulunmaları tebliğ olunur.

Fenerbahçenin yeni tribünlerinin temeli atıldı

Fenerbahçe klübünün Kadıköyündeki stada ilâve ettirdiği yeni tribünlerin projesi hazırlanmıştı. Bu tribünlerin temel atma merasimi dün sabah büyük bir kalabalık önünde yapılmıştır.

Merasimde bulunan Bayazit meb'usu ve idman cemiyetleri ittilâfı ikinci reisi Halit beyefendi evvelâ şu hitabeyi irad etmiştir :

— Spor tarihimizde ve memleket sporunun yükselmesinde büyük varlıklar ihdas etmiş olan Fenerbahçe kulübünün bu gün güzel sahasının yeni tribünlerinin temel atma merasimini ifadan dolayi bahtiyarım. Arkadaşlar kulübünüzde gördüğüm kuvvetli tesanüt bâki kaldıkça daha muhteşem klüp binaları ve kapalı salonlar yapacağınız günler uzak değildir.

Tesanüt tesis edemiyen ve disiplin temin edemiyen teşekküller böyle tesisâtı yapamadıkları gibi spor içinde aslâ faideli olamazlar.

Disiplini olmayan teşekküllerde mutlak kargaşalık vardır. Spor da yekâne yıkıcı hâdisede bu kargaşalıktır. Sporda terakki ve inkişâf bugünkü ahenksizliği derhal gidermekte mümkündür. Bu kıymettar tılsımıda ele geçirmek için sporda çirkin ve menfur hırs bertaraf edilmelidir. Bu günkü tezebzüp baki kaldıkça spordan nasıl terakki ve muvaffakiyet beklenebilir.

Hülâsa: birlik kuvvettir sözü bilhassa sporcuların şiâri olmalıdır.

Bu hitabeden sonra temel atılmış ve kurban kesilmiştir. Yeni yapılan tribünler 12 sıra üzerine ve 91 metre tulinde olacak, 4,000 kişinin oturabileceği şekilde kaidesi beton ve üstü kapalı olacaktır. Fener stadı, bu suretle 8000 kişinin rahatça oturacağı yerlere mâlik olmuş bulunacaktır.

Anadolu takımının maçları

Bugün Anadolu klübünün Şemsipaşadaki sahasında saat ikide Anadolu ikinci takımile Sırp takımı arasında ve dörtte Anadolu birinci takımile (Elemas) takımı arasında futbol maçları yapılacaktır.

Trabzonda bir maç

TRABZON, 18 (Milliyet) — Türkiye birininiliklerine iştirak edecek şampiyon takımlardan Samsun Halksporla yaptığı maçta 0 — 7 İdman ocağı galip gelmiştir. İdman ocağı son sene zarfında futbolda çok ilerlemiştir.

Cemil RIZA

RADYO

Bugünkü proğram

İSTANBUL :

18 Gramofon.
19 Kemal Niyazi Bey ve arkadaşları.
20 Nebil Oğlu İsmail Hakkı Bey.
20,30 Kemani Reşat Bey ve arkadaşları refakaitle Vedia Rıza Hanım ve Muzaffer Bey.
21,30 Gramofon.
22 den itibaren Anadolu Ajansı, Borsa haberleri, Saat ayarı.

A N K A R A:

12,30 - 13,30: Gramofon. 18: Alaturka saz 18,45: Viyolonsel konseri (Edip Bey tarafından). 19,15: Alaturka saz. 20: Ajans haberleri.

V A R Ş O V A, 1411 m.

19,25: Hafif plâk musikisi. 20,10: Skeç. 22, 20: Senfonik konser. 23,50: Kahve musikisi.

B U D A P E Ş T E, 550 m.

18,35: Opera orkestrası tarafından konser. 20,20: Haremden geri kalan bakiyeler (Söz ve musikili plâklar ile). 21: Temsil. 21,35: Piyano ve viyolonsel konseri. 22,15: Haberler — Sigan musikisi. 23,20: Harici siyaset. 23,40: Radyo konseri. 24,20: Cazbant.

V İ Y A N A, 518 m.

20: Senfonik hafif musiki. — Müsahabe. 21,45: Tagannili konser. 23,40: Plâk ile akşam konseri.

MİLANO - TORİNO - FLORANSA:

18,15: Plâk. 19,45: Haberler. — Plâk. 20: Haberler. — Plâk. 20,25: Ecnebi lisanile haberler. — 21,05: Haberler — Plâk. 21,35: Karışık plâklar.

P R A G, 488 m.

18,20: Haberler. — Plâk. 18,40: Ders. — Plâk. 19,30: Almanca haberler ve diğer neşriyat. 20: Haberler. — Bando mızıka. 21,25: Müsahabe 23: Son haberler — Çek besteleri. 23,35: Smetana'nın eserlerinden senfonik parçalar (Orkestra ile).

R O M A, 441 m.

20,25: Ecnebi lisanile haberler. — Piyano konseri. 21,25: Milâno'dan nakil. 23: Piyano konseri. 23,20: Dans musikisi.

B Ü K R E Ş, 394 m.

18: Konser. 19,20: Devamı. 21: Tagannıi 21,25: Senfonik konser. 22,20: Devamı.

Gayri mübadillerin bonoları

Gayrimübadiller, Cümhuriyet bayramı münasebetile Reisicümhur Hz. ne bir tazim telgrafı arzederek ikinci tertip bonoların ve istihkaklarının bir an evvel tevzi ettirilmesi istirhamında bulunmağa karar vermişlerdir.

İstanbul kadastro merkez komisyonundan: Mukaddem şeyh gilani elyevm abi çelebi mahallesinin Lonca sokağında eski 16 yeni 16-18 No. lu mukaddem şerbethane elyevm kârgir dükkânın 10-5-931 tarihli tesbitin bir kerede mahallinde tatbik ve tahkikine lüzüm görüldüğünden mezkûr dükkânda alâkadarların 2 inci teşrinin 5 inci pazar günü saat 15 te mahalli mezkûrde hazır bulunmaları aksi halde vuku bulacak iddaai tesarrufiyenin mesmu olamayıp mahkemei aidesine müracaatları lâzım geleceyi ilân olunur. (8796)

Disiplini olmayan teşekküllerde mutlak kargaşalık vardır. Spor da yekâne yıkıcı hâdisede bu kargaşalıktır. Sporda terakki ve inkişâf bugünkü ahenksizliği derhal gidermekte mümkündür. Bu kıymettar tılsımıda ele geçirmek için sporda çirkin ve menfur hırs bertaraf edilmelidir. Bu günkü tezebzüp baki kaldıkça spordan nasıl terakki ve muvaffakiyet beklenebilir.

Hülâsa: birlik kuvvettir sözü bilhassa sporcuların şiâri olmalıdır.

Bu hitabeden sonra temel atılmış ve kurban kesilmiştir. Yeni yapılan tribünler 12 sıra üzerine ve 91 metre tulinde olacak, 4,000 kişinin oturabileceği şekilde kaidesi beton ve üstü kapalı olacaktır. Fener stadı, bu suretle 8000 kişinin rahatça oturacağı yerlere mâlik olmuş bulunacaktır.

HANS ALBERS
BÜYÜK ŞEHİRLER UYURKEN
filminde sıçrayor, zıplayor, atılıyor.
Sahne arkadaşı taganni ediyor MARTHA EGGERTH en güzel melodileri
Pek yakında ARTİSTİK Sinemasında [8802]

Bu akşam SARAY (Eski Glorya) sinemasında ENNERY'nin lâyemut eserinden muktebes İKİ YETİME nam şaheserin ilk iraesidir. Genç ama kız ile hemşiresinin hayat çilelerini musavver ve herkesi müteessir edecek Fransızca sözlü film.
Mümessilleri : GABRİLER GARRİO — Renée St. Cyr-Rosine DEREAN YVETTE GUİLBERT — EMMY LYN
İlâveten : FOX JURNAL

Yalnız en büyük filmleri göstermekle iştihar eden İ P E K sinemasında B U G Ü N matinelerden itibaren
Senenin en muazzam ve en müthiş filmlerinden
Ç E L İ K A D A
3 milyon liraya mal olan, büyük ve zengin sahneleri havi aşk - ihtiras ve sergüzeşt filmi.
Fransızca sözlü — Baş rollerde :
Charles Boyer — Daniel Parola — Jean Murat
Ayrıca : Paramount dünya haberleri gazetesi.
Fiyatlar hususî 65 — Birinci 40 — Balkon 50 kuruştur.

E L H A M R A S İ N E M A S I
Dün akşamki galasında iraeye başladığı mevsimin en büyük filmlerinden
N A G A N A filmi ile büyük muvaffakiyet kazanmıştır. Yeni yıldız TALA BİRELL'in temsil ettiği bu şaheser Afrikanın bakir ormanlarında Kap vadilerinde hakikî vahşi hayvanlar arasında çekilmiş harika bir filmdir. Fransızca sözlü olan bu eser ; aşk, fedakârlık, ve heyecan sahnelerinin en canlılarını yaşattırmaktadır. Suvare için biletlerinizi evvelden tedarik ediniz. Tel. 40118. (8819)

Dün gecedenberi ARTİSTİK Sinemasında MARY GLORYA
da gösterilmekte olan
[CLEMENT VAUTEL] in
MADAM ÇOCUK İSTEMİYOR
komedisinde temayüz ediyor
İlâveten: Yeni FOX JONRNAL
[8803]

İSTANBUL BELEDİYESİ
Darülbedayi Temsilleri
saat 21 de
GÜL ve GÖNÜL
Komedi
Yazan: Müsahip Zade CeClâl Bey
Umuma
7615

Bugün
TÜRK SİNEMASINDA
Cazibedar yıldız ve güzeller güzeli :
LİL DAGOVER
6,30 ve 9,30 seanslarında bizzat sahnede takdim edilecektir.
HARP
ARİFESİNDE
İlâveten : Yeni Pathé Journal ve manzara. Suvarelerde: Maestro Polianski idaresinde orkestra.
" Fiyatlarda zam yoktur." (8804)

Meşhur piyanist
ALFRED KORTOT
tarafından
Fransız Tiyatrosunda
vereceği iki gala konserin birincisi 22 Teşrinievvel Pazar ve ikincisi 24 Teşrinievvel Salı akşamları saat 21.30 te verilecektir.

İstanbul beşinci icra memurluğundan: Satılmasına karar verilen iki acem halisi, kanepe, masa, dolap, somyalı karyola ve saire ev eşyasının 22-10-933 tarihine müsadif pazar günü saat 13 ten itibaren Beyoğlunda Kamerhatun mahallesi kalyoncu kulluğu caddesinde 116 numaralı hanede açık arttırma ile satılacağından isteyenlerin mahallinde hazır bulunmaları ilân olunur. (8797)

DOKTOR
Rusçuklu Hakkı
Galatasarayda Kanzük eczahanesi karşısında Sahne sokağında 3 numaralı apartmanda 1 numara.
6979

Milliyet
Asrın umdesi "MİLLİYET" tir.

ABONE ÜCRETLERİ :

	Türkiye için L. K.	Hariç için L. K.
3 aylığı	4 —	8 —
6 "	7 50	14 —
12 "	14 —	28 —

Gelen evrak geri verilmez.— Müddeti geçen nüshalar 10 kuruştur.— Gazete ve matbaaya ait işler için müdiriyete müracaat edilir. Gazetemiz ilânların mes'uliyetini kabul etmez.

BUGÜNKÜ HAVA

Yeşilköy askeri rasat merkezinden aldığımız malûmata göre bugün hava bulutlu olacak ve rüzgâr şimali istikametlerden esecektir.

Dün hava tazyiki 758 milimetre, en fazla sıcaklık 21, en az 8 derece kayt edilmiştir.

Milliyet'in edebî romanı: 16

KIR ÇİÇEĞİ

BURHAN CAHİT

(İnkılâp Romanı)

O zaman sokak kapısını gördüm.

Kimseler yoktu.

Bir kaç kişi görsem:

— Beni kurtarın. Bunlar beni kaçırıyorlar. Diye bağıracaktım.

Onların bizi gece yola çıkarmalarının sebebini şimdi anladım.

Kapının önünde iki araba duruyordu.

Ellerimizden tutup bindirdiler. Papaslar birer de battaniye verdiler.

Bu ince, sert kıllı battaniyeyi elime alınca Müfettiş Beyin bana hediye ettiği yumuşak levanta kokulu battaniyeyi hatırladım. Ne karlı, fırtınalı gecelerde o yumuşak battaniyeye sarılıp ısınmıştım. Onun kokusuna o kadar alışmışım ki!

Kimsesiz sokakların bozuk kaldırımlarında sarsıla sarsıla şehirden çıktık.

Yedi sekiz Ermeni kızı vardı. Onlar neşeli şarkılar söyliyor, birbirleriyle şakalaşıyorlardı.

Ben arkadaşlarımı düşünüyordum.

Acaba Ayşeyi ne yapmışlardı.

O ecnebi zabiti acaba onu kurtarmış mıydı?

Biraz Türkçe bilen Ermeni kızını benim yanıma vermişlerdi. Fakat kız sanki sıkı sıkı tenbihetmişler gibi beni hep:

— Siranuş!

Diye çağırıyor, evvelâ Ermenice söyliyor, sonra başımı salladığımı görüp, Türkçe anlatıyordu.

Hayatımda bu üçüncü gece yolculuğu idi.

On yaşıma kadar ne endişesiz, ne rahattım. Bozğunla beraber acılar, felâketler birbiri peşine geldi.

Ah bu gece yolculukları.

Souk, karanlık gece, ıssız yollar. Tahta arabanın ağlıyan sesi, hayvanların uyur gibi başları önlerinde arabayı sürükleyişi..

Ermeni kızları şarkıyı kestiler. Konuşmaları durdu. Hepsi birbiri ne yaslanarak uyumağa başladılar. Türkçe bilen kız başımı dizime koyup uyumak istedi.

— Ben rahat durmam, dönerim, kımıldarım, rahatsız olursun. Dedim.

Maksadım serbest kalıp bir fırsatla arabadan atlamaktı.

Uzun zaman uykuya karşı koydum. Göz kapaklarım ağırlaştı. O kadar beklediğim halde arabacının yanındaki papas uyumadı. Karanlıkta fıldır fıldır parlıyan gözleri sık sık bana dönüyordu.

Onun uyumasını beklerken kendimden geçmişim.

Mektepte iken Müfettiş Hilmi Beyin beni İstanbula naklettirmek için yaptığı teşebbüsü reddettiğime bin defa pişmanım.

Kaderimde İstanbula gitmek varmış. Fakat Erzulumlu soyu sopu belli Türk kızı Çiçek diye değil, adı sanı belirsiz Ermeni kızı diye!

Ne arabada, ne vapurda beni kimsenin yanına sokmıyan papazlar ve papas kıyafetindeki kadınlar bana bir yerde olsun kaçmak fırsatını vermediler.

Görmek için hayaller kurduğum denizi nihayet gördüm. Fakat keşke görmeseydim. Keşke hiç kasabamızdan çıkmasaydım..

Vapurda çok rahatsız oldum. Ermeni papas kadınları hiç bizi yalnız bırakmadılar. Vapurun doktoru kolumu tekrar muayene etti ve ilâç koyup sardı. Ellerimin yarası artık kapanmış, vapur İstanbula gelinciye kadar beni her dakika:

—Siranuş!

Diye çağıran papas kadınlar bana ermenice öğrenmezsem aç bırakacaklarını söyliyorlardı.. Bir kaç defa isyan ettim.

—Ben hacı Ahmet Efendinin kızıyım. Erzurumun Şirvan kazasındanız. Babamı anamı Ermeni çeteleri kesti. Benim adım Çiçek.

Diye haykırdım.

Böyle bağırdığım zamanlar yumuşuyor, bana şeker, çikolata veriyor, yüzümü, gözümü okşıyorlar.

Şimdi içime bir ümit düşmüştü.

Acaba Müfettiş Hilmi Beye bir haber uçurabilir miyim. Bunu yapabilsem derhal bunların elinden kurtulacağıma eminim. Fakat İstanbul nasıl yer, beni nereye götürecekler.

Kasabada iken büyükler arasından lâkırdısı oldukça kulak kabartıp dinlediğim İstanbula bir akaşm geldik

Vapurda herkes İstanbuldan bahsediyordu. Ve ben uzakkatan sık ve yüksek minareleri görünce derhal hayalimdeki İstanbulu görüverdum. Babam hep İstanbulun yüksek minarelerinden bahsederdi.

İsterdim ki İstanbulu anamla, babamla beraber göreyim, hiç olmazsa böyle ne olacağımı bilmeden, esir gibi, kalbime diken gibi batan (Siranuş) ismi ile görmeseydim.

Lâkin İstanbul ne güzel bir yerdi. İlk defa bu kadar büyük bir şehir görüyordum. Güneş kızıllığı geçmiş, şehrin arkasında geniş bir penbe iz bırakmıştır. Bu penbelik önünde sivri sivri minareler, yuvarlak kubbeler kurşunî bir gölge gibi görünüyor.

Gece oluncuya kadar bizi çıkarmadılar.

İstanbul gece ne güzel. Işık içinde.. Her taraf pırıl pırıl. Yanımda Ermeni kızları da ilk defa İstanbulu görüyorlarmış. Her yeri parmaklarile gösterip konuşuyorlar.

Biraz sonra bizi tabur ettiler.

Bir büyük kayığa indirdik. Elimi kayıktan suya uzattım. İlk defa denizi tutuyordum. Bu serin sular bana kasabamızdaki çağlayanı hatırlattı. Orada hemen her gün ellerimizi, ayaklarımızı ıslatırı, birbirimize su atardık, sular bizim en büyük eğlencemizdi.

Hattâ vapurda gelirken bile bütün gün arkada, köpüklü sulara bakarak acılarımı unutmağa çalıştım.

Bizi kıyıya çıkardılar. Kimseler yoktu. Ufam bir meydandan geçtik. Ne olduğunu sonradan anladığım tramvayları ilk defa orada gördüm. Bizi elele verdiler. Kıvrıntılı bir yokuş çıktıktan sonra gene tramvay yolunu gördük. Çok geniş, ortası ağaçlı bir yol, bir tarafından gidiliyor, bir tarafından geliniyor. Burada Sivasta mektebe papaslarla beraber gelip bizi zorla alan ecnebi zabitleri, askerleri o kadar çok ki adım başında sürülerle karşı karşıya geliyoruz.

Türk polisleri de gözüme ilişti. Fakat yanımda yürüyen papaslar polis görünce beni büsbütün kapatıyorlar. Zaten biz kıyıya çıktığımız zaman iki üç yabancı papas bizi karşılamıştı.

Yorulacak kadar yürüdükten sonra caddenin karşı tarafına geçtik. Oöden giden bir papas büyük bir demir kapıyı çekti. Ve küçük tabur loş uzun bir avluya girdi.

Biraz ileride pencereleri aydınlık büyük bir bina görünüyordu.

(Bitmedi)

ni bir rekor tesis etmiştir.

kılmıştır. Saat üçe kadar devam eden müzakereden sonra heyeti hâkime geları verilmiştir.

ların emsaline ibreti muessire olmak üzere cezalandırılmaları icap ettiğini söy-

RADYO

Ecnebi lisanile Neşriyat

Ecnebi dillerile neşriyat artık bütün radyo programlarında yeralmıştır. Esasen günden güne beynelmilel bir şekil alan radyolarda ecnebi lisanlarile program tatbik edileceği pek tabii idi. Rusya buna 10 sene evvel başlamıştı. Yalnız Sovyet Rusya ile diğer Avrupa merkezlerinin ecnebi dillerle neşrettikleri konferans ve müsahabelerde şu fark var ki Ruslar radyolarile rejimlerini bütün dünyaya aşılamağa çalışmakta, diğerleri de iktısadî, içtimaî ve en az siyasî konferanslarda bulunmaktadırlar. Bazı milletler de radyolarile azamî derecede seyyah celbile meşguldürler. İtalya, Fransa ve Avustarya, memleketlerinin banyolarından, kür ve şayanı temaşa yerlerinden gün geçmez ki radyolarında bahsetmesinler. Bir kısım merkezler de yabancı milletlere yaşayış tarzlarile edebiyatlarını göstermek ve kendilerini tanıtmak için uğraşmaktadırlar. İşte bizim en çok ihtiyacımız olan bir şey de budur.

Avrupada her ne kadar siyasî rical tarafından tanınmakta isek te halk bizi elân maatteessüf iyi tanımıyor. Orta ve şimalî Avrupada seyahat etmiş olanlar pekâlâ bilirler ki oralarda bizi hakikatte olduğumuzdan çok daha başka tasavvur ederler ve bizi hâlâ şimalî Afrika halkile karıştıran kimseler ve bir Türkü şalvarlı, yatağanlı zannedenler az değildir. Görünüşümüzden Türk olduğumuza inanmıyanlar kendilerile görüştüğümüzde hangi şark milletinden olduğumuza ihtimal verdiklerini kendilerinden sorunca Türkten gayri her milleti sayarlar ve ne olduğumuzu bir türlü hatırlarına getirmezler. Türk olduğumuzu kendilerine söyleyince taaccüp ederek bizi pek esmer, şalvarlı ve daha bilmem nasıl olarak tanıdıklarını açıkça yüzümüze söylemekten çekinmezler. Ebeveynile Avrupaya seyahat eden kimselere de valideleri için, babanın haçıncı karısıdır sualini soranlar vardır. Avrupa halkının ekserisi hâlâ bu zihniyette ve burada cariye ve harem hayatının yaşandığı kanaatinde bulunmaktadır.

Avrupalıların bu kanaatini değiştirmek için en mükemmel bir fırsat radyomuza verilmiştir. Bilhassa kış gecelerinde İstanbul radyosunun en uzak şimal memleketlerinden işitildiği radyo şirketine gelen müteaddit mektuplarla sabittir. Uzaklardan en iyi işittiğimiz bu aylardan istifade etmemizi bilmeliyiz ve Avrupalıların hakkımızdaki yanlış fikirlerini tashih için radyomuzla ne yapmak mümkün ise yapmalıyız.

Bugünkü yaşayışımızla faaliyetimizi ve nihayet gayemizi ecnebi lisanlarile konferans, skeç ve monologlar halinde radyomuzda neşretmeliyiz. Bunlar hattâ gençlerimizin istifadeleri için kendi lisanımızda da neşredilmek lâzımdır. Ecnebi lisanında vukubulacak neşriyattan lisan anlamıyan hiç bir kimsenin canı sıkılmıyacağından eminiz. Her halde bu nevi neşriyatla birlikte programa garp musikisinin de ilâvesi lâzımdır.

Cezair merkezini Avrupalı dinleyiciler pek severler. Zira burada kendilerine pek garip gelen bir musiki ile karşılaştıkları halde programın çoğu hoşlandıkları garp musikisinden müteşekkildir. Neticede demek istiyoruz ki İstanbul radyosundaki programlar da bütün diğer merkezlerde olduğu gibi bir ihtısas işi olarak kabul edilip günün ve beynelmilel radyoculuğun yürüyüşüne göre tanzim edilmelidir. Yoksa bugünkü gibi derme çatma bir kaç plâk ve gayet monoton ve ayni beş on şarkıyı tekrarlıyan bir alaturkadan ibaret kalmamalıdır.

Turgut MİTHAT

Cümhuriyetin Onuncu yılı Ve radyo

İstanbul radyosu cümhuriyetin 10 uncu yıldönümü münasebetile üç gün zati programını tatil edecektir. Bu üç gün Ankara radyosunca neşredilecek olan bayram programı İstanbul radyosu tarafından telefon hattile nakil suretile neşredilecektir. Bu üç gün Ankara radyosu sabah saat 8.30 dan geceyarısı 24 e kadar sürecek ve İstanbul radyosu ile merbut bulunacaktır.

Pek hoşa giden Viyana şarkılarile hafif havaları Perşembe 19-10-933 akşamı saat 18.35 te Viyana merkezinde Matmazel Josefine Stransky tarafından söylenecektir.

Bükreşte Cümhuriyet Bayramımız

Cümhuriyetin 10 uncu yıldönümü münasebetile Bükreş radyosunda da bir neşriyat icra edilecektir. Bu münasebetle Bükreş Orta Elçimiz Hamdullah Suphi Bey mezkûr radyo istasyonunda söyliyeceği bir konferansta geçen 10 sene zarfında vukubulan terakkilerden bahsedilecektir. Ayrıca kalabalık bir Romen musiki heyeti tarafından Türk musikisinden mürekkep bir konser verilecektir. Konser halk şarkılarından mürekkep olacak ve İstiklâl marşımızla başlıyacaktır.

Amâlardan Fikir alınıyor

Radyo dinliyenlerin bir âmâ ile mukayese edilmesi pek doğru olur. Çünkü radyo dinliyenler de hoparlör önünde bir âmâdan farklı bir vaziyette olmamaktadırlar. Bu düşünceye ehemmiyet veren İngilizler radyolarında âmâlardan istifade çarelerini bulmuşlardır. Meselâ bir amayı angaje ederek kendisinden radyoda yapılacak bir skeç temsili hakkında fikirler almaktadırlar. Radyoda verilecek bir temsilin ne dereceye kadar görmeden canlandırıldığını âmâlar en mükemmel takdir ederler. Bu fikri ilk ortaya atan İngiliz şairi H. G. Wells'tir. Mumaileyh "Blind Country,, isimli bir skeç hazırlamış ve bir çok âmâlara tetkik ettirmiş ve üzerinde hayli tadilât yaptıktan sonra eserinde muvaffak olabilmiştir.

Fransada yeni merkezler

Fransız hükümeti muhtelif yerlerde gayet kuvvetli merkezlerin imali için lâzım gelen makamlara emir vermiştir. Pariste 120 kilovatlık, Lyonda 100 kilovatlık, Toulose'da 120 kilovatlık ve Nice (Nis) te 60 kilovatlık merkezler imaline başlanılmış ve gelecek senenin ortalarına doğru neşriyata başlıyacaklardır.

Tacizatla Mücadele

Motör, asansör ve bilûmum elektrik cereyanile harekete gelen makinelerin saçtığı elektriki kıığılcımların radyo aletlerimiz üzerinde husule getirdiği gürültüler şehir ortasında oturanlarca malûmdur. Havaî parazitlere karşı her ne kadar mâni olunamıyor ise de bu nevi tacizatı tamamile izaleye muvaffak olunmuştur. Avrupa halkı tarafından tacizatı izale edici aletler her makine, vantilâtör ve her hangi bir aletin tacizatına mani olunmak için kullanılmaktadır. Bu aletler radyo çalınan yerlerde elektrik motörü ile hareket ettirilen bütün aletlerde kullanılabilir. Meselâ bir elektrik ütüsü, vantilâtör, dişçi aleti, dikiş makinesi, saç kurutma aletinin saçtığı şerrarelere mani olmak için dercettiğimiz resimlerde görülen aletler zikredilen makineler ile cereyan prizi arasına konulur.

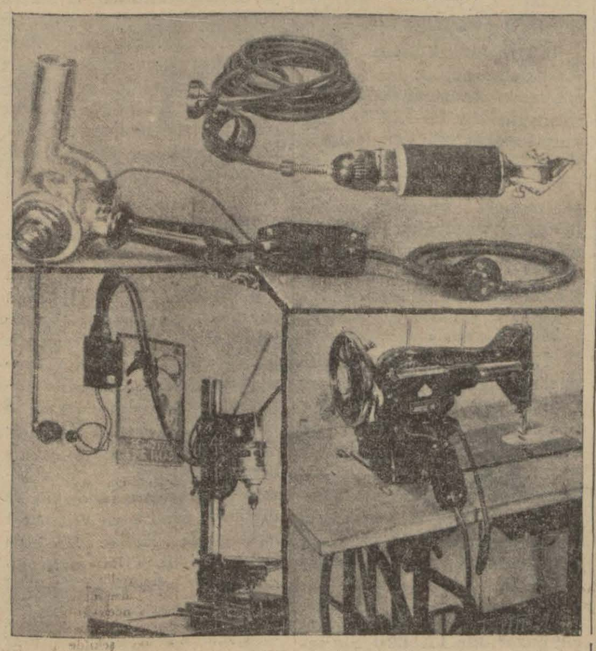

Tacizata mâni olmak için cereyan ile tacizatı neşreden makinelerin arasına konulan âleti gösterir dört şekil.

Varşova'da Cumhuriyet bayramı

Hiç bir fırsatta eski dostluğu, Türkiyeyi unutmayan Polonyalılar bu seferki cümhuriyet bayrammızıza iştiraki hatırlamışlardır. 29 Teşrinievvel günü akşamı Varşova ve naklen bütün Polonya radyolarında saat 21 de bize mahsus bir program hazırlanmıştır. İlk önce Türkiye sefirinin bir hitabesi neşredilecek ve bunu müteakip Polonya marşı çalınacaktır. Bundan sonra Polonya hariciye nazırı namına büyük bir Hariciye memuru tarafından Türkiye hakkında bir konferans verilecektir. Sonra da milli marş çalınacaktır. Büyük bir musiki şefinin idaresinde kalabalık bir orkestra takımı tarafından Ulvi Cemal ve Cemal Reşit Beyin eserlerinden Anadolu halk şarkıları piyano parçaları çalınacaktır. Neşriyat bir saat sürecektir.

Muhtelif radyo haberleri

Lüksenburg kimseyi dinlemiyor

Lücerne konferansı Lüksenburg merkezinin çalışması için 200 metrelik bir dalga tespit etmişti. Bu dalgalarda çalışan merkezlerin azamî takati de 60 kilovat olarak tesbit edildiğinden mezkûr merkez gösterilen dalgada çalışıldığı takdirde takatinin de 60 kilovata indirilmesi lâzım geliyordu. Lüksemburg beynelmilel radyo cemiyeti tarafından yeniden protesto edildiği halde merkezinde bir değişiklik yapılamıyacağını bilâkis şimdiki merkezinin kudretini daha ziyade arttıracağı gibi yeni bir merkezin imali için projelerin de hazırlanmakta olduğunu beyan etmiştir. Yeni merkez kısa dalgalarda olacaktır. Bundan başka İngilterenin de Lücerne konferansını kabul ettiğini imza ettiği halde muahedeye riayet etmediği anlaşılıyor. İngilterede 150 kilovat olarak tesbit olunan Droitvich merkezi 200 kilovat ile çalıştırılacağı bildiriliyor.

Radyo ile keman dersler:

Amerikada Michigan Üniversitesinin musiki kısmı profesörlerinden Dr. Joseph Maddy radyoda keman dersini tatbik için enteresan ve muvaffayıyet elde edilen bir tecrübede bulunmuştur.. Bundan profesör kendi uydurduğu bir metodu kullanmıştır. Talebelerin ne kadar istifade ettiklerini anlamak için profesör mikrofonun bulunduğu ve camekândan bir stüdyo odasına girmiş ve dersi takip eden talebeleri de kendisinin görebileceği bir tarzda fakat onların profesörü görmemeleri için arkaları dönük ve önlerinde birer hoparlör olarak verilen dersi takip etmişlerdir. Profesör muhtelif ders sistemleri tecrübe tmiş ve nihayet talebenin en pratik şekli tesbit etmiştir.

Bunu müteakip kaç kişinin bu dersleri takip etmek niyetinde oldukları radyo şirketi tarafından sorulmuş, 5000 kişiden dersi takip edecekleri cevabı alınmıştır.

İtalyada radyolu seyyahlar

Her memlekete ithal edilen radyo âletlerinden, muvakkat bir zaman için dahi olsa gümrük ve radyo resimleri alınır. İtalya radyo merkezi olan seyyahlara bu hususta büyük teshilât yaparak beraberlerinde radyoları bulunan seyyahlara ait radyoları gümrük ve her nevi resimden muaf tutmaktadır. Seyyahlar İtalya hudutları dahilinde azamî üç ay bulundukları müddet zarfında abone kaydolunmazlar.

M. Titulescu geldi, Atinaya gitti

(Başı 1 inci sahifede)

Mösyö Titulescu, saraydan sonra refakatlerinde Muhittin, Hamdullah Suphi, Refik Âmir Beyler Mösyö Carp ve Mösyö Anastassiu bulunduğu halde tekrar muşa binerek Gülhane parkına çıkmışlar, oradan müzeleri ziyaret etmişlerdir. Muhterem misafirler, bundan sonra muşla Boğaziçinde bir gezinti yapmışlar ve Büyükderede muştan çıkarak otomobillerle Perapalas oteline dönmüşlerdir.

Öğle üzeri Romanya ceneral konsolosu Mösyö Anastassiu Mösyö ve Madam Titulescu şerefine konsoloshanede bir öğle yemeği vermiştir.

Ziyafette Vali Muhittin ve muavini Ali Rıza, Hamdullah Suphi ve Refik Âmir Beylerle Mösyö Carp ve daha bazı zevat hazır bulunmuşlardır.

Camileri ziyaret

Muhterem misafirler, öğleden sonra refakatlerinde Hamdullah Suphi Bey bulunduğu halde otomobillerle İstanbulda geçmişler, Süleymaniye camiini ve Evkaf müzesini gezmişler ve oradan Fener giderek Rum patriği Fotyos Efendiyi ziyaret etmişlerdir .

Akşam üzeri Patrik Efendi otele giderek iadei ziyaret etmiştir.

Abideye çelenk

Mösyö Titulescu bundan sonra Taksime geçerek Cümhuriyet âbidesine müşelleğ bir çelenk koymuş ve saat 17,30 da Perapalas oteline dönmüştür.

Atinaya hareket

Muhterem misafirler saat 19,20 de hareket eden konvansiyonel trenile Atinaya hareket etmişlerdir. İstasyonda Vali Muhittin, muavini Ali Rıza, Hamdullah Suphi Beyler, Mösyö Carp ve Mösyö Anastassiu ve bir çok zevat kendilerini teşyi etmişlerdir. Madam Titulescuya müteaddit buketler takdim edilmiştir. Hariciye kalemi mahsus müdürü Refik Âmir Bey, misafirleri Küçükçekmeceye kadar teşyi etmiştir.

M. Titülescu'nun beyanatı

Mösyö Titulescu dün akşam saat 17,30 da Perapalas otelinde gazetecilerle istabul ederek sorulan suallere cevap vermiştir. Romanya hariciye nazırı senelerdenberi olduğu kadar zarif bir zattır. Gazeteciler tarafından sorulan suallerden bir kısmına cevap vermek istememek bazılarına da, cevapsız bırakmamak için muhtasar ve kısa cümlelerle mukabelede bulunmuştur. Bazı cevapların ehemmiyetinin tatmin etmediğini, gören M. Titulescu, kahkahalar arasında işi lâtife ile boğarak:

— Siz gazetecilik mesleğini bilirsiniz ben de kendi mesleğimi bilirim, diye mukabelesinde bulunmuştur.

Mösyö Titulescu Ankara intibaları hakkında sorulan suale şu cevabı vermiştir:

— Ankaradan çok kuvvetli intibalar ayrıldım. Çünkü orası, Türk enerji iradesinin az zaman zarfında yapılması mümkün olan şeylerin, başarıldığı bir yerdir.

Ankarada Türk hükûmetinin Avrupanın en meşhur klüplerine rekabet edecek bir kabiliyette olan bir klüp tesis etmek suretile kur diplomatika karşı göstermiş olduğu nezaketi bilhassa takdir ettim.

Ankarayi, sayfiyelere yakınlığı dolayısile şahsen çok sevdim. Ankara, fikri mesainin , gürültülü merkezlerde yapılması müşkül olan işlerin, sükûnetle görülebileceği bir şehirdir.

Gazi Hazretleri üzerimde büyük bir tesir bıraktı. Ondaki demir iradeyi, açık zekâyi görebilmek için kendilerine tekarrüp etmek kâfidir .

— Balkan devletleri arasındaki anlaşmalar hakkında ne düşünüyorsunuz?

— Balkan devletleri arasında anlaşma temini bir ihtiyaçtır. Balkan devletleri sulhün yüksek menfaati namına biribirlerile anlaşmalıdırlar. Balkanlarda ötedenberi müesses dostluklar vardır. Bu dostluklar sulh mefkûresinin, hakikat olabilmesi için bir rahman teşkil eder.

— Atinayi seyahatinizin sebebi nedir?

— Yunanistan Romanyanın büyük bir dostudur. Münasebatımız, bundan daha iyisi tasavvur edilemiyecek derecede dostanedir. Atinaya günün meseleleri hakkında Yunan ricali ile noktai nazar teatisi için gidiyorum.

— Romanya kralı Karol ve Bulgar kralı Boris hazretlerinin mülâkatı hakkında ne düşünüyorsunuz?

— Zannıma göre, iki kral yakında görüşecekler dir. Bu mülâkat Balkanlar sulhu için mes'ut bir mukaddime olacaktır.,,

Mösyö Titulescu bundan sonra Romanya Türklerinin Türkiyeye muhaceretleri hakkında sorulan suale cevap vermemiş, yalnız Türklerin, Romanyanın çok dürüst bir vatandaşı olduğunu ve kendilerile olan münasebattan pek memnun olduklarını söylemekle iktifa etmiştir.

Temps'nın bir başmahalesi

PARIS, 18 (A.A.) — "Temps,, gazetesi günün yazısında M. Titulescunun Sinaya konferansından ve son Cenevre hâdiselerinin akibinde Varşova, Sofya, Ankara, Atina ve Belgrat seyahatlerine hususi bir ehemmiyet vermekte ve demektedir ki:

"Şarkî Avrupada bugünlerde büyük bir siyasi iş olmaktadır.,,

Temps gazetesi küçük itilâfın hariçi siyasetinin mütecanisliği üzerinde ısrar ederek diyor ki:

"Müttefik üç devleti idare edenlerin memleketlerinin vaziyetlerini bütün blokun emniyetini kuvvetlendirecek şekilde kuvvetlendirmeğe çalışmaları mantıkidir. Küçük itilâfla Polonyanın münasebetlerinin kuvvetlendirilmesi bu siyaset cümlesindendir.

Polonya küçük itilâfa dahil değildir. Fakat Romanya ile müttefiktir. Bu itibarla müşterek kombinezona, küçük itilâftan hariç kalmakla beraber, girmektedir.

Bir Balkan lokarnosu için yapılan müzakereler ayni siyasetten ilham almaktadır.,,

Afyon inhisarının Faideleri

(Başı 1 inci sahifede)

min edecektir.

Meselâ, evvelce Ekodol tüplerini 50 kuruşa alan müşteri şimdi bunları 45 kuruşa alabilecektir. Pantapan 10 santimetre küp şişeleri 180 kuruştan 170 kuruşa indirilmiştir. Gene Pantopan 20 komprimelik şişeleri 175 ten 160 a indirilmiştir.Pantopanın altı ampullük kutuları 190 kuruştan 160 a indirilmiştir. Eczacılara yaptığımız tenzilât ta büyüktür. Evvelce Kodeni Pur kilogramı 400 lira iken 350 liraya indirilmiştir. Kodeni İyadür 450 den 400 e indirilmiştir. Papaverin 400 den 250 ye indirilmiştir. Toptancılara evvelce 315 e verilen Kodeni Pur 315 ten 300 e , Kodeni İyadür 401 den 360 a indirilmitşir. Her müstahzar üzerine buna göre tenzilât var dır. Bu fiyatlar gösteriyor ki mükaddema arada inhisar gibi bir idare mevcut değil iken gerek halk, gerek ecza cılar hariçten gelen bir çok uyuşturucu mualeceleri bundan sonra verecek leri fiyatlardan daha pahalıya almak ta idiler. Bundan sonra bu malların etiketleri de inhisar damgasını taşıyacaktır."

Mustafa Fevzi Ef. nin cenazesi

Pariste vefat eden Manisa mebusu Mustafa Fevzi Bey merhumun cenazesi bu sabah Ankor vapurile Marsilyadan şehrimize gelmişti. Resmi merasim Ankarada yapılacağından buradaki merasim hususi mahiyette olacak ve cenaze merhumun ailesinin ve arkadaşlarının iştirakile bugün tam saat on ikide vapurdan alınarak hususi istimbotla Haydarpaşaya nakolunacak ve bu akşamki ekspresle Ankaraya götürülecektir.

Sıhhiye vekâletine bir müracaat

Aldığımız malûmata nazaran farmakoloğlar Birliği Sıhhiye vekâletine Etıbba odası intihabına iştirak meselesine dair bir müracaatta bulunmuştur. Bu müracaatta Etıbba Odası heyeti idaresine farmakoloğların dahil olabilmesinin temini istendiği anlaşılmaktadır.

Eczacılar heyeti idareye girmek için kanuni hiç bir mani görmediklerinden bu hakkı istemişlerdir .

Macar nazırları Bugün geliyorlar

(Başı 1 inci sahifede)

mukadderatını tayin eden amillerin bu zihniyet dairesinde çalışacaklarını ümit ederim.

M. Hendersonun vermiş olduğu cevabın lisanındaki itidal ve alman hükûmetinin muslihane beyanatı hiç olmazsa böyle bir netice çıkarmağa müsait bulunuyor. En mühim meselelerde hal süretlerinin muzmar fikirsiz ve her hangi bir devletin bir taraflı temayülü olmaksızın araştırılması asıldır. Eğer samimi surette arzu edecek olursak istediğimiz hal suretine varacağız.

Böyle birinci sınıf, ikinci sınıf milletler olmamalı milletler bu gibi farklarla tezlil edilmemelidir.

Şu veya bu tabiyeye müracaat edilmemeli, herkesin müsavi surette emniyete hakkı olduğu zihniyeti dairesinde samimi hal suretleri aranılmalıdır. Bu noktadan silâhları bırakma konferansına son defa tevdi edilmiş olan teklifin yeniden tetkiki zaruri görülür. Her kesin emniyete müsavi hakkı olduğunu temin etmek. Macaristanın silâhları bırakma meselesine sarfetmekte olduğu gayretlerin en mühimmidir. Ve bu katiyen silâhları bırakma fikrinin temamen tahakkukuna muarız değildi. Bütün milletlerin sulh daüssılasına tutuldukları bu zamanda zimamdarların büyük mesuliyetlerini hesaba katmamaları mümkün değildir. Milletlerin ve onları idare edenlerin kiyasetleriyle nihayet adaletin hakim olacağına imanım vardır.

Bir macar gazetesinin güzel bir yazısı

BUDAPEŞTE, 18.A .A. — Macar ajansından : Orai Ujsag gazetesi yazıyor :

"M. Goemboes, Türk Milletinin Reisi Mustafa Kemalin dostça elini sıkmak için Ankaraya gidiyor. Bu seyahat yalnız dostane hislerin tezahüründen ibaret değildir. Zira derin muhabbet ve alâkamızın karabet rabıtaları ile birbirine bağlı olan iki milletin müşterek mesaisinin müsbet neticeler vermesi için doğrudan doğruya temas ve ahenktar bir teşriki mesai teminine çalışmak pek tabiidir. Bütün Avrupanın dikkat nazarı bu Ankara seyahatine dikilmiştir, bu da haksızcasına tezlil edilmiş ve eli kolu bağlanmış olan bir millet mümessilinin insafsız bir sulh muahedenamesini ilk olarak parçalayan adamın elini sıkmağa koşmasındaki remzi manayi Avrupanın anlamakta olduğunu gösterir.

Bu remzi manaya hususi bir alâka izafe eden cihet şimdiki hadiseler ve bilhassa milletlerin hukuk musavatı meselesi ve her zamandan ziyade bugün nazarı itibare alınması zaruret halini almış olan insafsızlıkların tamiri iztırarıdır.

Macar başvekilinin uzun müddettenberi takarrür etmiş olan Ankara ziyareti, bu arada zuhur eden vekayi dolayisiyle bir tesadüf eseri olarak bir vicdan ve adalet nümayişi şeklini almaktadır.

İki milletin reisleri arasında vuku bulacak mülâkat milletlerin ve memleketlerin esareti esasına değil müşterek ve müsavi hukuka istinat eden hakiki bir sulh ihtiyacından, hakiki bir sulh arzusundan mülhem olacaktır.

Macar gazetelerin yazıları

BUDAPEŞTE, 18. A. A. — Macar telgraf ajansı bildiriyor : Hükûmetin naşırı efkarı olan Fuggetlense başmakalesinde başvekil M. Goembüş ile hariciye nazırı M. Dökanya ' nın Ankara ve Sofya seyahatlerinin ehemmiyetinden bahsetmektedir. Bu gazete diyor ki :

Macar devlet adamlarını götürmekte olan tiren onları yalnız hissiyat ile bağlı değil, ayni zamanda kanın ve irkin kudsi mührü ile akraba olduğumuz millete götürüyor. Roma, Berlin, Viyana ve Paris ziyaretlerinden sonra şimdiki Ankara ve Sofya ziyareti şark ile garp arasında sıkışmış kalmış olan Macaristanın bu iki tarihi, harsi ve iktisadi dalgayi bir birine kavuşturmaktan ibaret olan tarihi vazifesini hissemiş olduğunun bir delilidir.

Şerefli Türk ve Bulgar milletleri evlâtlarının da Macar milletinin kendilerine karşı göstermek istediği kardeşlik hissiyatının aynını duymalarını temenni ediyoruz. Tarhi mukadderatın ve iradenin ana vatandan çok uzaklara atmış olduğu bizler şarklımınşeimizle mağrur ve yüzümüz garbe müteveccih olduğu halde kardeşlerimizle ayni irktan olduğumuzu biliyor ve teslim ediyoruz.

MEMLEKETTE

Konyada hazırlık

KONYA, (Milliyet) — Resmî ve hususî devair önünde yakılacak olan fişek ve sair el'âbınariye inhisarlar idaresine sipariş edilmiştir. Bedelleri de gönderilmiştir. Onuncu yıl kutlulaması faaliyeti günden güne artmaktadır. Şehir dahilindeki bütün takların inşasına başlanmıştır. Bunların ikmaline süratle çalışılmaktadır.

Talihin iyi bir tesadüfü

AYDIN (Milliyet) — Tayyare piyangosuun son çekilişinde 200 bin liralık büyük ikramiye kazanan 27412 numaralı biletin onda bir parçası şehrimizde bilet bayii mütekait binbaşı Hüsnü Bey tarafından birkaç ay evvel ölen cümhuriyet Halk fırkası vilâyet heyeti azasından sıtma mücadele reisi Dr. Vahyi Beyin âilesine satılmıştır. Vahyi Bey altı erkek çocuk bırakarak ölmüştür. Babasının ölümü üzerine en büyüğü ziraat mücadelesinde iş almış, beşi muhtelif mekteplerde okumakta dırlar Taliin bu iyi tesadüfü bütün Aydınları sevindirmiştir.

Ormanda yangın

ÇANKIRI, 18 (Milliyet) — Çankırı ormanlarından Sarıçiçek ormanında yangın çıkmış, bin kadar çam yanmıştır. Ormanın civarındaki diğer ormanda da beş yüz çam yanmıştır.

Konya Halkevinin kitabı

KONYA, (Milliyet) — Konya Halkevimizin son sene zarfında her şubenin resmî ve hususi faaliyetlerini derleyerek grafiklerle bir kitap halinde neşredecektir .

Herkes marşı öğreniyor

AKŞEHİR, (Milliyet) — Aziz cümhuriyetimizin onuncu yılının büyük neşe ve eğlenceli geçmesi için şehrimiz kutlulama komitesi sık sık toplantılar yapmakta, çarşı ve caddelerin tezyinine devam edilmektedir. Yüksek komisyon tarafından kabul edilen onuncu cümhuriyet marşına Halk fırkasında halk, mekteplerde talebeler, yurtlarda sporcular, kışlada askerler provalara devam etmektedirler.

Köylüler sevinç içinde

KONYA, (Milliyet) — Ziraat Bankası Konya şubesi günde 150 - 200 çiftçiden 6 - 8 vagon buğday mübayaa etmektedir.

Şimdiye kadar satın aldığı buğday 400 vagonu geçmiştir. Burada depolarda 300 vagonu mütecaviz buğday vardır. Konya şubesi geç vakte kadar köylüye tediye yapmaktadır. Yevmiye mübayaa etmekte olduğu buğdayın bedellerini ayni günde buğday sahiplerine vermekte ve köylülerimiz sevine sevine köylerine dönmektedirler. Bütün bu köylüler : "Cümhuriyet hükûmetimiz buğday mübayaa etmeseydi halimiz pek perişan bir halde olacaktı.,, demektedirler.

Bir kızı dağa kaçırdılar

SOMA, — Hatun köyünde Mustafa oğlu Mehmet ile Hasan ve diğer birkaç arkadaşları çoban İbrahim Ağanın ağlına tecavüz ederek İbrahim Ağanın 22 yaşındaki kızı Hikmet Hanımı dağa kaçırmışlardır. Jandarma keyfiyetten haberdar olur olmaz takibata geçmiş ve Mehmetle Hüsnü yakalanmıştır. Diğer arkadaşları da yakalanmak üzeredir. Kız salimen kurtulmuştur.

Konya yolları

KONYA, (Milliyet) — Konyanın Larende caddesi ile istasyona müntehi olan yolların idareihususiye tarafından inşasına başlanmıştır. Yol faaliyetinde ve diğer işlerde her vakit gayret ve faaliyet göstermekte olan kıymetli valimiz Cemal Beyefendinin idaredeki kudret ve kabiliyeti cidden takdire şayandır.

Mülkiye Mektebi Müdürlüğünden:

933-34 ders senesi müsabaka imtihanını kazanan efendilerin isim ve numaraları aşağıda gösterilmiştir. (5751)

Numarası:	İsmi	
25	Hayri	efendi
135	Sahir	„
16	Derviş	„
75	Fahir	„
19	Fikri	„
34	Selahaddin	„
27	Fikret	„
129	İbrahim	„
46	Hikmet	„
51	Fethi	„
99	Burhan	„
44	Hüseyin Avni	„
112	Ahmet	„
77	Sabaheddin	„
84	Nafiz	„
89	Gazi	„
9	Adnan	„
6	Raşit	„
111	Kemal	„
85	Nusret	„
125	Necmettin	„
50	Cemal	„
104	Reşat	„
18	Dündar	„
10	İ. Hakkı	„
131	Sadreddin	„
130	Şevket	„
70	Hikmet	„
71	İrfan	„
45	Hasan	„
12	Furuz	„
52	Bahri	„
94	T. Fikret	„
113	Namık	„
15	İbrahim	„
13	Fahreddin	„
7	Cahit	„
127	Hasan	„
110	Raif	„
56	Burhan	„

Beyoğlu üçüncü sulh hukuk hakimliğinden : 1 — Madam Virjini ile Dimitri Zarzavaçaki ve Yordan efendilerin tahtı tesarrufunda bulunan 10992 lira kıymeti muhammeneli, Galatada Yenicamii şerif mahallesinde İskele aralığı ve Fermeneciler caddesinde eski ve yeni 1, 3, 5, 24, 26, 28, numaralarla murakkam elyevm Fermeneciler caddesinde maoda üçbap dükkânı müştemil ve deniz kısmı yanmış bir bap hanın temamı şuyuun izalesi zımnında açık artırmağa vazedildiğinden 22-11-933 tarihine müsadif çarşamba günü saat 15 ten 16 ya kadar Beyoğlu Sulh mahkemesi başkâtip odasında satılacaktır. Artırma bedeli haddi kanunisini bulduğu takdirde o gün ihale edilecektir. Bulmadığı takdirde en son artıranın teahudu bakı kalmak suretiyle artırma on beşinci güne tesadüf eden 7-12-933 perşembe gününde saat 15 ten 16 ya kadar icra olunacaktır. 2 — Tarihi ihaleye kadarki vergi vakıf icaresi, Belediye resmi tellaliye hissedarlara aittir. 3 — Artırmağa iştirak edecekler kıymeti muhamenenin yüzde 7,5 yedi buçuğu nisbetinde temminat akçesi veya millî bir bankanın teminat mektubu getirmeleri şarttır. 4 — Artırma bedeli tarihi ihaleden beş (5) gün zarfında mahkeme kasasına tediye edilecektir. Aksi takdirde ihale fesh ve farkı fiat, zararuziyan ve faiz bilahüküm kendisinden tahsil edilecektir. 5 — 2004 numaralı icra ve iflâs kanununun 126 inci maddesine tevfikan gayrı menkul üzerindeki ipotek şahibi alacaklılar ile diğer alâkadarların gayri menkul üzerindeki haklarını hususi ile faiz ve masrafa dair olan iddialarını isbat için tarihi ilândan itibaren yirmi (20) gün zarfında evrakı müsbiteleriyle birlikte satış memuruna müracaat etmelidir. Aksi takdirde hakları Tapu sicili ile sabit olmayanlar satış bedelinin paylaşmasından hariç kalırlar. 6 — Şartname mahkeme divanhanesinde herkesin görebileceği bir yere asılmıştır. Fazla tafsilât almak isteyenlerin 933-12 numara ile Başkitabete müracaatları ilân olunur. (8787)

3 üncü KOLORDU İLÂNLARI

K. O. ya bağlı kıt'alarla 1. F. Kıt'alarının ve Çatalca Mst. Mv. kıt'atı ihtiyacı için pazarlıkla 650 kilo salça satın alınacaktır. İhalesi 21-10-933 cumartesi günü saat 14 tedir. İsteklilerin şartnamesini görmek üzere her gün ve pazarlığa iştirâk edeceklerin de o gün ve vaktinden evvel Fındıklıda 3. K. O. SA. AL. KOM. nuna gelmeleri. (455) (5735)

* * *

K. O. Kıt'atı ihtiyacı için pazarlığa konan 250,000 kilo Oduna talip çıkmadığından ihalesi 21-10-933 cumartesi günü saat 16,30 a bırakılmıştır. İsteklilerin şartnameyi görmek üzere her gün ve pazarlığa girmek için de o gün ve vaktinden evvel Fındıklıda 3. K. O. SA. AL. KOM. nuna müracaatları. (456) (5736)

* * *

Darıca Askerî Satın alma Komisyonundan :

Darıcadaki kıt'at ihtiyacı için münakasa ile 12,000 kilo kuru fasulya satın alınacaktır. İhalesi 26-10-933 perşembe günü saat 14 tedir. İsteklilerin şartnameyi görmek üzere her gün ve münakasaya iştirâk için o gün ve vaktinden evvel Darıcada Alay Satınalma Komisyonuna müracaatları.
(3350) (5529) (7418)

* * *

1. F. Kıt'atı ihtiyacı için pazarlıkla 20,000 kilo yataklık Ot alınacaktır. İhalesi 21-10-933 cumartesi günü saat 15,30 dadır. İsteklilerin şartnameyi görmek üzere her gün ve pazarlığa girmek için de o gün ve vaktinden evvel Fındıklıda Üçüncü Kol Ordu Satın alma komisyonuna gelmeleri. (450)
(5666) (7646)

* * *

K. O. Hayvantı ihtiyacı için pazarlıkla 112,000 kilo saman alınacaktır. İhalesi 21-10-933 cumartesi günü saat 16 dadır. Taliplerin şartnameyi görmek üzere her gün ve pazarlığa girmek için de o gün ve vaktinden evvel Fındıklıda Üçüncü Kol Ordu Satın alma komisyonuna gelmeleri.
(449) (5667) (7647)

* * *

K. O. ve 1. F. kıta ve müessese lerinde mevcut 27.116 çift köhne kundura, 316 yemeni, 363 çizme, ve 67 çift çarık açık müzayede ile satılacaktır. İhalesi 4 - 11 - 933 Cumartesi günü saat 11 dedir. İsteklilerin şartnameyi görmek üzere her gün ve müzayedeye iştirak için de tayin edilen gün ve saatte Fındıklıda 3. K. O. Sa. Al. Kom.nuna gelmeleri. (423) (5477)
7357

* * *

K. O. ve 1. F. kıt'aları ihtiyacı için 50,400 kilo lahana, 100,800, kilo pırasa ve 50,400 kilo ıspanak kapalı zarfla münakasaya konmuştur. İhalesi 1 - 11 - 933 Çarşamba günü saat 11 dedir. İsteklilerin şartnameyi görmek üzere her gün ve münakasaya girmek için de tayin edilen gün ve saatte teklif ve teminat mektuplarile Fındıklıda 3. K. O. Sa. Al. Kom.nuna müracaatları.
(421) (5479) 7359

* * *

K. O. ve 1. F. kıtaatı ihtiyacı için açık münakasa ile 89,000 kilo patates alınacaktır. İhalesi 1 - 11 - 933 Çarşamba günü saat 16 dadır. İsteklilerin şartnameyi görmek üzere her gün ve münakasaya girmek için de o gün ve vaktinden evvel Fındıklıda 3. K. O. Sa. Al. Kom.nuna müracaatları. (420) (5480)
7360

* * *

Konya Askerî Satın alma komisyonundan:

Konyadaki kıtaat için kapalı zarfla münakasası ilân edilen 477,000 kilo unun münakasası görülen lüzum üzerine 28 - 10 - 933 günü saat 16 ya temdit edilmiştir. Evsaf ve şerait aynidir. Taliplerin nümune ve şartnameyi görmek üzere her gün ve münakasaya girmek için o gün ve vaktinden evvel teklif ve teminat mektuplarile Konyada K. O. Satınalma komisyonuna müracaatları. (3347) (5481)
7361

* * *

Manisa AS. SA. AL. KOM. dan:

Manisadaki kıt'at hayvanatı için 339.000, Salihlinde'ki kıt'at hayvanatı için 178.000 kilo saman ayrı, ayrı şartnamelerle kapalı zasfla münakasaya konmuştur. İhaleleri 25-10-933 çarşamba günü Manisadaki şaat 15 te ve Salihlinin de saat 15,5 tedir Şartnameleri görmek istiyenlerin her gün 15 ten 17 e ve münakasaya gireceklerin de o gün ve vaktinden evvel teklif ve teminat mektuplarile birlikte Manisada Fırka SA. AL. KOM. nuna müracaatleri. [3338] [5373] 7193

* * *

Çatalca Mst. Mv. Kıtaatı ihtiyacı için açık münakasa ile 9,100 kilo pırasa, 5,200 kilo lahana ve 6,500 kilo ıspanak satın alınacaktır. İhalesi 1 - 11 - 933 Çarşamba günü saat 14 tedir. İsteklilerin şartnameyi görmek üzere her gün ve münakasaya girmek için tayin edilen gün ve saatte Fındıklıda 3. K. O. Sa. Al. Kom. nuna gelmeleri.
(425) (5475) 7355

* * *

Çatalca Mst. Mv. kıtaatı ihtiyacı için açık münakasa ile 13,000 kilo patates alınacaktır. İhalesi 1 - 11 - 933 Çarşamba günü saat 15 tedir. İsteklilerin şartnameyi görmek üzere her gün ve münakasaya girmek için de o gün ve vaktinden evvel Fındıklıda 3. K. O. Sa. Al. Kom.nuna gelmeleri. (424) (5476)
7356

İHTİRA İLANI

" Yelekli mermilerde islâhat " hakkında istihsal olunan 14 T. Sani 1931 tarih ve 1273 numaralı ihtira beratı bu defa mevkii fiile konmak üzre ahere devrüferağ veya icar edileceğinden talip olanların Galata'da Çinili Rıhtım Hanında Robert Ferriye müracaatları ilân olunur. (8495)

İstanbul Mr. Kumandanlığı Satmalma kom. ilânları

Topçu atış mektebi emrindeki beşinci der tayyare batarya ihtiyacı için 16 kalem malzeme 19-10-933 perşembe günü saat 10 da pazarlıkla satın alınacaktır. Pazarlığa gireceklerin belli saatinde Merkez Satın alma komisyonuna gelmeleri. (470) (5739)

* * *

Topçu atış mektebi emrindeki def tayyare bataryası için sekiz kalem malzeme 19-10-933 perşembe günü saat 10 da pazarlıkla satın alınacaktır. Pazarlığa gireceklerin belli saatinde Merkez Satın alma Komisyonunda hazır bulunmaları. (471) (5738)

* * *

Tıbbiye, Baytar ve İhtiyat Zabit mektebi talebeleri için 3277 çift yün çorap fiyatı pahalı olduğundan 24-10-933 salı günü saat 14 te pazarlıkla alınacaktır. Taliplerin belli saatinde teminatlarile Merkez Satınalma Komisyonuna gelmeleri. (466) (5743)

* * *

Askerî Müze ihtiyacı için 24 kalem malzeme 19-10-933 perşembe günü saat 9,5 da pazarlıkla satın alınacaktır. Pazarlığa gireceklerin belli saatinde Merkez Satın alma komisyonuna gelmeleri. (469) (5740)

* * *

Piyade atış mektebi için beş kalem tedris ve sipor malzemesi 21-10-933 cumartesi günü saat 16 da pazarlıkla satın alınacaktır. Taliplerin belli gün ve saatte Merkez Kumandanlığı Satınalma Komisyonuna müracaatları. (463) (5746)

* * *

Maltepe Askerî lisesi için (3219) çift pamuk çorap (1106) Fildekoz fanila (1686) fildekos don ayrı ayrı şartnamelerle ve aleni münakasa ile alınacaktır. İhalesi 7-11-933 salı günü çorabın 14 te Fildekos fanilanın 14,30 da ve Fildekos donun 15 te yapılacaktır. Taliplerin belli saatte teminatlarile Merkez Satın alma komisyonuna gelmeleri.
(411) (5505) (7440)

* * *

Harbiye mektebi için (28,000) kilo kuru soğan (32,000) kilo Patates (1500) kilo salça aleni münakasa ile alınacaktır. İhalesi 4-11-933 Cumartesi günü saat 14 te yapılacaktır. Şartnamesini göreceklerin her gün ve talipleri belli saatte teminatlarile Merkez satın alma komisyonuna gelmeleri. (420) (5578) 7462

* * *

Harbiye Mektebi için nümune ve evsafı veçhile 1500 çift terlik 4-11-933 cumartesi günü saat 14,30 da aleni münakasa ile alınacaktır. Şartnamesini göreceklerin her gün ve taliplerin belli saatte temi natlarile Merkez Satın alma Komisyonuna gelmeleri.
(423) (5581) (7464)

* * *

Harbiye mektebi ihtiyacı için 12,000 kilo İspanak 11,000 kilo prasa 7,300 kilo lahana 6,500 kilo kereviz 2,500 kilo Karnıbahar ile 25,500 adet limon 4-11-933 cumartesi günü saat 15 te aleni münakasa ile alınacaktır. Şartnamesini göreceklerin her gün ve taliplerin belli saatte teminatlarile Merkez Satın alma komisyonuna gelmeleri. (421)
(5579) (7463)

* * *

Harbiye ve merbutu mektepler ihtiyacı için 9000 kilo Zeytin 4-11-933 cumartesi günü saat 15,30 da aleni münakasa ile alınacaktır. Şartnamesini göreceklerin her gün ve taliplerin belli saatte teminatlarile birlikte Merkez Satın alma Komisyonuna gelmeleri.
(425) (5583) (7466)

* * *

Topçu Atış mektebinde bulunan def tayyare bataryası ihtiyacı için alınan malzeme 19-10-933 perşembe günü saat 9,5 da pazarlıkla satın alınacaktır. Pazarlığa gireceklerin mezkûr saatte Merkez Satın alma komisyonunda hazır bulunmaları. (467) (5742)

* * *

Maltepe Piyade Atış Mektebi için 80000 kilo ekmek 21-10-933 cumartesi saat 14 te pazarlıkla alınacaktır. Taliplerin belli saatinde teminatları ile Merkez Satınalma Komisyonuna gelmeleri. (465) (5744)

* * *

Topçu Atış Mektebinde bulunan def tayyare bataryası ihtiyacı için alınan malzeme 19-10-933 perşembe günü saat 9,5 ta pazarlıkla satın alınacaktır.

Pazarlığa gireceklerin mezkûr saatte Merkez Satınalma Komisyonunda hazır bulunmaları. (468) (5741)

* * *

Harbiye mektebi talebeleri ihtiyacı için Üç bin çift Yün Çorap 1311-933 pazartesi günü saat 14,30 da aleni münakasa ile alınacaktır. Şartnamesini göreceklerin her gün ve münakasaya gireceklerin belli saatinde Merkez Kumandanlığı Satın alma komisyonunda hazır bulunmaları. (442) (5720)

* * *

Piyade ve Atış mektebi için beş kalem tahta ile 50 kilo çivi 23-10-933 pazartesi günü saat 11 den 12 ye kadar pazarlıkla alınacaktır. Taliplerin belli saatinde teminatlarile Merkez Satınalma Komisyonuna gelmeleri. (455) (5714)

Borsa ve Osmanlı Bankası Komiserliğinden

Türkiye Palamutçuları Anonim Şirketine ait ve muhtelif kupürlere munkasem 200,000 Türk Lirası kıymetindeki cem'an (8034) hisse senedile (352) müessis hisse senetlerinin borsada alınıp satılmasına Maliye Vekâletinin 14-933 tarihli iş'arı üzerinde müsaade edilmiştir. (5752)

15000 metro Gaz idrofil, 29 kalem Püleng fi fabrikası mamûlâtı Eczayı Tıbbiye

Guraba hastanesine lüzumu olan yukarda yazılı iki lem ecza ve gaz idrofilin pazarlıkla ihalesi icra edilecek Talipler şeraiti anlamak ve nümuneyi görmek üzere her Levazım İdaresine ve ihale günü olan Teşrinievvelin yi üçüncü pazartesi günü saat on dörtte idare encümenine racaatları. (5727

Harbiye mektebi talebenin ihtiyacı için üç bin a fildekos fanila 13-11-933 zartesi günü saat 14 te a münakasa ile satın alınaca Şartnamesini göreceklerin gün ve münakasasma iştir edeceklerin belli saatte Me Kumandanlığı Satınalma misyonunda hazır bulunm rı. (450) (5715

* * *

Levazım Eşya ve teçh anbarında teraküm eden 1 kilo köhne kaneviçe ile 10 kilo Çenber parçaları 14-933 perşembe günü saat 1 da aleni müzayede ile sat caktır. Eşyaları görecekl her gün anbara ve müzaye sine gireceklerin belli sa Merkez Kumandanlığı S alma komisyonunda hazır lunmaları. (447) (57

* * *

Harbiye mektebi talebel ihtiyacı için (1500) çift çorap 13-11-933 pazartesi nü saat 15,30 da alenî mü kasa ile satın alınacaktır. S namesini göreceklerin her ve münakasaya girecekler belli vaktinde Merkez Kum danlığı Satınalma Komis nunda hazır bulunmaları. (449) (5716

* * *

Harbiye Mektebi talebe nin ihtiyacı için iki bin a Yün fanila 13-11-933 paza si günü saat 15 te aleni mü kasa ile satın alınacaktır. namesini göreceklerin her ve münakasasına girece rin belli saatinde Merkez mandanlığı Satın alma ko yonunda hazır bulunmaları (443) (57

* * *

Piyade ve Atış mektebi çin tahta çivi, saç ve saire g 10 kalem malzeme 23-10-9 pazartesi günü saat 11 den ye kadar pazarlıkla alınac tır. Taliplerin belli saatin teminatlarile Merkez Satın ma Komisyonuna gelmeler (456) (57

* * *

Kuleli Askerî lisesinde bulunan 2633 çift eski ayak k 14-11-933 salı günü saat 1 aleni müzayede suretiyle sa lacağından ayak kapları g mek isteyenlerin her gün n tebe ve müzayedeye girişec lerin belli gün ve saatte M kez Satın alma komisyonun hazır bulunmaları. (444 (5718)

Milliyet'in romanı: 43

ESRARSIZ HAYAT

Hollywood'da sinema yıldızlarının romanı

Yazan: VİCKİ BAUM *Tercume: KAMRAN ŞERİF*

— Granit evine kapanmış. Onunla maraza çıkarmak istemem. Dört senedenberi, hamdolsun, burada kimse intihar etmedi. En sonra dansöz kızlardan biri intihar etmişti. Öyle olduğu halde az sıkıntı çekmedik.

Eisenlohr, sigarasını ağzının bir kenarına sıkıştırarak barit bir tavırla:

Benim bildiğim müntahirler hâlâ yaşıyorlar.! Dedi.

Sam:

— Olur adam değil! Dedi. Ne derin hassasiyet! Tam Alman. Öyle amma, bu oğlanı da göz göre göre ölmesine fırsat veremeyiz ya... Bill bu akşam kendisiyle görüşmüş, izin vermiş. Eline bir de çek sıkıştırılacak... Oldu bitti.... Bill kendisine: "Şöyle bir müddet ortadan kaybolsan iyi olacak..." Demiş. Granit orada süt dükmüş kedi gibi duruyordu.... Evet... Onlar konuşurlarken ben de orada idim.. Sonra Bill San Fransisko'ya sevgilisinin yanına gitti. "Gözünü dört aç, her işi yoluna koy.... Bilhassa dikkat et Granit evine kapanmasın." Diye tenbih etti. Eisenlorh, rica ederim sen kendisi ile görüş... Mutlaka görüş... O senin sözünü dinler. Sen marifetli adamsın, herkesi kandırırsın. Hiç değilde bir kere olsun bu kabiliyetinden istifade et.

Eisenlohr sigarasını ağzından atarak:

— Yahu, sen lâkırdı anlamaz mısın. Ben Granit'i teselli edecek adam değilim. Nasıl söyliyeyim.... Karısiyle aram fazla iyi idi... Şimdi anladım mı?

— Ya..... Demek sen de onlardansın, öyle mi?..

— Hah... İşte öyle... Ben de onlardanım. Bundan dolayı iftihar duymağa da Allah şahittir. Böyle bir vaziyette kocasını teselli edecek kadar aşağılık adam değilim.... Allaha ısmarladık, Allahaısmarladık, Donka. Yarın saat dokuzda buluşuruz. Evvelâ ikinci sahne ile başlarız. Bahçe sahnesi...

Sam acıklı bir sesle sordu:

— Granit denilen bu baş belâsını ne yapacağım? Adamcağız leş gibi serilmiş kalmış. Beni buraya iş görsün diye aldılar. Benim ruhiyat meselelerine aklım ermez ki...

Donka'nın köşkünün önüne kadar gelmişlerdi. Donka kapının demir tokmağını tutuyordu. Çimenlerden dizlerine doğru bir serinlik yükseliyordu.

Donka sordu:

— Demek kapanmış ha..

Bu işi bir türlü hakiki bir vaka gibi gözünün önüne getiremiyor, onu bir film sahnesi zannediyordu.

— Evet. Bürosuna kapanmış. Kapıyı içeriden sürmelemiş. Bağırıp çağırıyor. Bill kendisiyle konuştuğu zaman ağladı.

Donka yavaşça kapının tokmağını bıraktı ve Sam'la yoluna devam etti. Lokantayı geçip rol tevzii işiyle meşgul olan Casting dairesinin önüne geldiler. Divanhane aydınlıktı, öteki pencereler karanlıktı. Bu geniş ve boş oda, güler yüzlü tabloları, afişleriyle lüzumsuz bir şeye benziyordu. Tanrının günü oradan gelip geçen figüranların üstlerinde getirdikleri çeşit çeşit levanta kokuları havada sabit bir hale gelmişti. Granit'in yazıhanesinin kapısı. Kapının arkasında kâğıt hışırtıları işidiliyordu. Sam kapının tokmağını çevirip seslendi:

— Granit!

Kapı sımsıkı kapalı idi. Cevap yoktu.

Honston:

— Graint, Donka Moresko geldi, seninle görüşmek istiyor...

Gene cevap yok.

Biraz sonra yere bir şey düştü. İhtimal Granit bir şeye çarpmıştı. Donka sordu:

— Lâmbayı niçin söndürdü.

— Onu buradan çıkarmalı, çok içki içirmeli. Yahut ta Florence'in evine götürüp her yanına birer kadın oturtmalı. Yahut ta ona poker oynatmalı.

Sam şaşkın bir halde Donka'ya baktı. Gene kapıyı vurdu. Haykırdı. Granit cevap vermiyordu.

Donka usulca sordu:

— Kapıyı kıracak mısın?

Sam kısaca: :

— Hayir, dedi.

Donka'nın küçük köşküne döndüler.

— Kapıyı kırdırmak sersemlik olur. Gazetelere, bütün gazetelere bak: Kapılar ancak felâket vukubulduktan sonra kırılır. Her ne ise... Allahaısmarladık ve mersi. Bu meselenin sana dokunur bir yeri yoktur. Ben Afis'e gidip bütün geceyi orada geçireceğim. Biz Ofis'te bittabi yorulmayız; yalnız günde on altı saat çalışıyoruz. Değil mi? Allahaısmarladık.

Donka'nın köşkünde bir otu odası, altında bir mutfak vardı; ta bir merdivenle yatan odası banyonun ve elbise dolabının bu duğu kata çıkmışlardı. Köşk, bun beş sene evvel moda olmak istidnı gösteren, fakat sonra dikiş turamıyan müfrit bir uslûp dairesi bir sürü ufak tefek eşya ile döşeli Donka bütün gün üstünde taşığı neglije'yi sür'atle çıkardı. Bü aynanın karşısına oturup parmağbol bol gliserin alarak makiyajini mağa başladı.

Hanımı yorğun olduğu zaman yet halden anlar bir hale gelen sü ti Manuelâ uzaktan sordu:

— Size yardım edeyim mi ?

Granit'i düşündükçe bizar Donka:

— Hayir, dedi. Sararmış şişi suratındaki esmer leke bayağı fe ma gitti... Artık ondan hayir gelm Zavallı adam!

(Devamı v

İstanbul ve Trakya Şeker Fabrikaları Türk Anonim Şirketinden:

Fabrikamızda çıkarılmağa başlanan yeni sene mahsulü toz ve kesme şekerler 29 Temmuz tarihinden itibaren bin kilodan az olmamak üzere her isteyene satılmaktadır. Fiatlarımız eskisi gibidir. Yani İstanbul'da Sirkeci istasyonunda veya depolarımızda araba veya kayıkta teslim çuvalda **Kristal Toz Şekerin Kilosu 36,75** Sandıkta **Küp Şekerin Kilosu 39,50** Kuruştur.

Ancak en az beş vagon şekeri birden alanlara vagon başına beş lira indirilir. İstanbul haricindeki yerlerden yapılacak siparişler bedelin yüzde yirmisi peşin ve üst tarafı hamule senedi mukabilinde ödenmek üzere derhal gönderilir. Depodan itibaren bütün masraflar ve mes'uliyet müşteriye aittir. Gönderilecek mal şirket tarafından müşteri hesabına sigorta ettirilir. Sipariş bedelinin tamamını gönderenler için sigorta ihtiyarî olduğu gibi en az beş vagon sipariş ederek bedelinin temamını peşin ödeyenler vagon başına beş lira tenzilâttan istifade ederler.

Adres: İstanbul'da Bahçekapıda Dördüncü Vakıf Han. No. 40-30 Telgraf adresi: İstanbul, Şeker Telefon No. 24470.

6992

Zafiyeti umumiye, iştihasızlık ve kuvvetsizlik halâtında büyük faide ve tesiri görülen **Fosfatlı Şark Malt Hulâsası** Kullanınız. Her eczane de satılır. (8079)

Mühim ilân

Posta T.T. Istanbul Başmüdürlüğünden:

Yalnız üç günlük Cümhuriyet Bayramı günlerinde istimal edilmek üzere yedi kıymette serisi yüz kuruşluk posta pulu hazırlanarak satılığa çıkarılmıştır. Memleketimizde mümkün olabilen azamî nefasette pek mahdut mıktarda basılmış olan bu pulların "Bern" deki umumî posta birliği kalemi vasıtasile cihan posta ve telgraf idarelerine malûmat verilmek suretile beynelmilel koleksiyonlara ithali de temin olunmuştur. Bu güzel hatıradan birer seri edinıniz. (5663)

7625

Deniz Levazım Satınalma Komisyonundan:

15 kalem Boya ve malzemesi : Kapalı zarfla münakasası : 21 Teşrinievvel 933 cumartesi günü saat 14 te.

Sefain ihtiyacı için 15 kalem Boya ve malzemesinin münakasası hizasındaki gün ve saatte yapılacağından şartnamesini görmek isteyenlerin her gün ve mezkûr boya malzemesini itaya talip olacakların da münakasa gün ve saatinde teklif mektuplarile birlikte Kasımpaşada Deniz Levazım Satınalma Komisyonuna müracaatları. (5205) 7049

Cümhuriyetin onuncu yıldönümü için

Yüksek komisyonca hazırlanan

ON YILIN DESTANI

Yazan: Halit Fahri

Üç gün bayram zarfında memleketin her yerinde sahneye konulacak olan bu temaşa eseri çıkmıştır.

Fiyatı her yerde 50 kuruştur

Kanaat Kütüphanesi 8821

Tayyare Cemiyeti Merkez Binası Kalorifer Tesisatı

Tayyare Cemiyeti Umumî Merkezinden

Ankara'da yapılmakta olan Tayyare Cemiyeti Merkez binasının Kalorifer tesisatı, Teşrinievvelin (28) inci cumartesi günü saat on beşte pazarlıkla ihale edilecektir. Taliplerin iyi netice vermiş büyük kalorifer tesisatı yapmış olmaları ve yahut Avrupanın maruf kalorifer müesseselerinden birinin mümessili bulunmaları şarttır. Şartnameler ve teferruatı, on liraya Ankara'da, Cemiyet Merkezinden alınacaktır. (5734)

DEVLET DEMIRYOLLARI IDARESI İLÂNLARI

3000 adet telgraf direği kapalı zarfla münakasası 15-11-933 çarşamba günü saat 15 te İdare binasında yapılacaktır. Fazla tafsilât Haydarpaşa ve Ankara veznelerinde beş liraya satılan şartnamelerde vardır. (5731)

5-11-933 pazar günü münakasası yapılacağı ilân edilen Lokomotif bakır boru ve aynalarile diğer bakır aksamı münakasası görülen lüzum üzerine 11-11-933 tarihine tesadüf eden cumartesi gününe bırakılmıştır. (5610) 7515

Sıhhat ve Içtimaî Muavenet Vekâleti Hudut ve Sahiller Sıhhat Umum Müdürlüğünden:

67 Adet yangın kancasile muhtelif eb'atta 37 adet tahta merdiven ve 168 adet su kovası ve 200 adet itlâfifâr torbası nümuneleri veçhile 21 T. Evvel 933 cumartesi günü saat On dörtte Galatada Kara Mustafa paşa sokağında İstanbul Limanı sahil sıhhiye merkezi mübayaa komisyonunda pazarlıkla alınacağından isteyenlerin müracaatları. (5729)

Bakırköy Malmüdürlüğünden:

Vergi borcundan dolayi Küçük çekmecede souksu çiftliği namile maruf çiftlik arazisinden müfrez 600 dönüm tarlanın 10 Teşrinisani 933 çarşamba günü saat üç de bilmüzayede satılacağından taliplerin kaza idare heyetine müracaat

ANADOLU Türk Sigorta Şirketi

4 Üncü Vakıf Han İstanbul

İhtiyat ve Sermayesi: **(1.000.000)** Türk Lirasıdır.

Nama muharrer hisse senetlerinin (% 60)ı Türkler elindedir.

Türkiye İş Bankası tarafından teşkil olunmuştur. İdare meclisi ve müdürler heyeti ve memurları kâmilen Türklerden mürekkep yegâne Türk Sigorta Şirketidir. Türkiyenin her tarafında (200) ü geçen acentalarının hepsi Türktür. Türkiyenin en mühim müesseselerinin vebankalarının sigortalarını icra etmektedir.

Yangın, Hayat, Nakliye, Kaza, Otomobil

sigortalarını en iyi şeraitle yapar. Hasar vukuunda zararları sür'at ve kolaylıkla öder.

Telgraf: İMTİYAZ - Telefon: İst. 20531 6983

0986

Dr. İHSAN SAMI

İSTAFILOKOK AŞISI

istafilokoklardan mütevellit (ergenlik, kan çıbanı, koltuk altı çıbanı, arpacık) ve bütün cilt hastalıklarına karşı pek tesirli bir aşıdır. Divanyolu No. 189. (6 6)

Zayi pasaport

Jewel Ber - Lifszyc namına 203 numerolu Polonya pasaportu ile ikamet tezkeresi kaybolmuştur. Bulanın Polonya konsolosluğuna getirmesi. (8786)

Emniyet işleri umum Müdürlüğünden:

1 — Zabıta memurlarına yaptırılacak 4427 takım maa kasket resmî elbise ve 375 takım sivil elbiseye ait münakasa 12 Teşrinievvel 933 tarihinden itibaren 20 gün müddetle temdit edilmiştir.

2 — İhale 2 T. Sani 933 Perşembe günü saat on beşte Ankarada Emniyet İşleri Umum Müdürlüğünde münakit komisyonda icra edilecektir.

3 — Taliplerin 5185 lira 46 kuruştan ibaret muvakkat teminatlarile birlikte muayyen olan gün ve saatte müracaat etmeleri. (5725)

Deniz Yolları İşletmesi ACENTALARI :

Karaköy - Köprübaşı Tel. 42362

Sirkeci Mühürdar zade han Tel.:22740

Karadeniz Sür'at Postası

Sakarya vapuru 19 Teşrinievvel perşembe 18 de Galata rıhtımından kalkarak, İnebolu, Samsun, Ordu, Gireson, Rize ve Hopaya dönüşte bunlara ilâveten Pazar, Pulathane'ye uğrar. (5700)

7667

Mersin Sür'at Postası

İnebolu vapuru 20 Teşrinievvel Cuma onda Sirkeci rıhtımından kalkarak Çanakkale, İzmir, Antalya, Alanya, Mersin, Payasa. Dönüşte bunlar ilâveten Taşucu, Anamur'a uğrayacaktır. (5701)

7667

Ayvalık Aralık Postası

Antalya vapuru 19 Teşrinievvel Perşembe 17 de İdare rıhtımından kalkar. (5702)

7667

Cumhuriyetin 10 uncu Yıldönümü bayramı için

Cümhuriyetin 10 uncu yıl dönümü bayramı münasebetile yapılacak şenliklerde muhterem halkın üç gün şehirde gidip gelmelerini kolaylaştırmak için Tramvay Şirketi 29, 30 ve 31 Teşrinievvelde şu tenzilâtlı arifeyi tatbik edecektir:

1 ve 2 kıt'ada kesilmeden devam eden güzergâh için 1 inci mevki 6 kuruş; 2 inci mevki: 4 kuruş.

2 kıt'adan fazla kesilmeden devam eden güzergâh için 1 inci mevki 8 kuru; 2 inci mevki 6 kuruş.

Bu tarife, bazı kısım biletlerde mutat ücret üzerinden yüzde 33e kadar çıkan fevkalâde bir tenzilâtı ihtiva eylemektedir. (7582)

Cumhuriyetin 10uncu Yıldönümü bayramı için

Cümhuriyetin 10 uncu yıl dönümü münasebetile, Elektrik Şirketi tüccara ait mağaza camekânlarının tenvir ve donanmasında, camekânlar asgarî gece yarısına kadar tenvir olunmak ve Şirket sarfiyatı kontrol edebilmek şartile tüccarın mutat sarfiyattan fazlası için kilovat saati 6 kuruşluk tenzilâtlı bir tarifeden istifadesini temin edecektir.

Fazla malûmat almak isteyenlerin Beyoğlunda, Metro Hanında Elektrik Şirketi Müşteriler Dairesine ve Beyazıt, Kadıköy, Üsküdar ve Büyükada Şubelerine müracaat eylemeleri rica olunur.

7583

Cümhuriyet Bayramında Verilecek Balolarda:

Giyeceğiniz tuvaletin kumaşını intihap ettiniz mi?

İPEKİŞ

Mağazalarında düşündüğünüz, hayalinizde yaşattığınız kumaşı bulabilirsiniz!

İpekli kumaş kenarında altın yazılı "İpekiş„ markası sağlamlık ve güzellik garantisidir

8720

Şark Demiryolları
İLÂN

Cümhuriyetin onuncu yıldönümü münasebetile yolculara aşağıda gösterilen kolaylıklar ve tenzilât yapılacaktır :

1.— ANA HATTA — Semplon Şark Sür'at lüks katarından mada, diğer bilumum katarlar ile her tarafa seyahat için yüzde elli (50%) tenzilât ile azimet — avdet biletleri çıkarılmıştır. (Bu biletler Birinci Teşrinin 27 nci günün den itibaren İkinci Teşrinin 2 nci gününe kadar (o gün dahil müteberdir).

2.— BANLİYÖDE — Azimet - avdet biletleri üzerinden yüzde yirmi (20 %) tenzilât yapılacaktır. (Bu tenzilât Birinci Teşrinin 29 ncu gününden itibaren 31 nci gününe kadar (o gün dahil) yapılacaktır.)

— En az 25 yolcudan mürekkeb bir grup halinde bulunan talebe, boyskut ve spor klübleri azaları için yüzde elli (50 %) tenzilât yapılır. (Bu tenzilât Birinci Teşrinin 29 ncu gününden itibaren 31 inci gününe kadar (o gün dahil) devam edecektir.)

İstanbul, 17 Birinci Teşrin 933
MÜDİRİYET :

AVCILARA

ve köpek besliyenlere en kuvvetli besleyici ve fenni köpeklere mahsus imal olunmuşr.

ATLAS Bisküitlerini

Büyük bakkaliye mağazalarından arayınız. İst. Asmaaltı. Cambaz han No. 20 Tel: 21096. [8727]

Dakik Ziya Yavruları sağlıklı, kuvvetli ve sevimli olarak büyüktür.(8115)

7212

Muhterem İstanbul halkı sevinç içinde

İpekli kumaş ihtiyacınız için

artık Bursaya kadar zahmet etmiyeceksiniz.

Çünki:

Hacı Sabri Kumaş Fabrikaları mamulâtı

SULTANHAMAM: Yenicami caddesi No. 16da

HACI SABRİ MAHTUMU

TİCARETHANESİNDE

TOPTAN ve PERAKENDE satılıyor. (7713)

10 NCU YIL

CÜMHURİYET ALBÜMÜ

ve mekteplerde

GAZİ KÖŞESİ

Nefis tablolar, resimler, grafikler

Hemen isteyiniz. 75 kuruş

MUALLİM HALİT KİTAPHANESİ (8710) 7631

ACELE EDİNİZ

Rusya Seyahati

Rus Sovyet İttihadı Cümhuriyetlerinin 16 ıncı devir senesi şenliklerine iştirak ediniz.

Fevkalâde ucuz bir seyahat

INTOURİST tarafından tertip edilmiştir. Daha fazla tafsilât için derhal müracaat ediniz.

INTOURİST
Galata Çinili Rıhtım Han
Tel: 42501

INTOURİST'in Türkiye umumî acentası
NATTA
Galatasaray 44914

7643

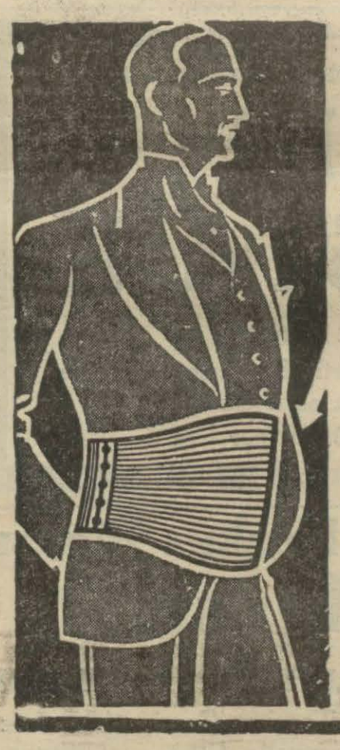

Sizi rahatsız eden bu karın şişkinliğini izale ediniz.

Hafif LİNİA sentürünü giyiniz.

Vücudünüzde mevcudiyetini bile hissetmiyeceksiniz. Giydiğiniz anden itibaren vücudünüz *heman* bir çok santimetro incelecektir. Fazla olarak iyi ve elâstikli trikosunun daimi ve müessir masajı sayesinde zahmetsiz ve yorucu rejimden ari olarak *bütün fazla* semizliği izale edecektir.

Bunu, mağazamıza gelip tecrübe ediniz. Veya karnınızın kuturunu ve mecmu irtifaını bildirerek adresinize göndertiniz.

Fiatı : 17. lira - Siyah 20. lira

Yalnız, Beyoğlu'nda Tünel meydanında 12 No. İstiklâl caddesi 385 No.

J. Roussel (Paris)

mağazalarında satılır.

PARIS : 166. Boulv. Haussmann

EVKAF MÜDİRİYETİ İLÂNLARI

Mahalle ve Mevkii	Sokak ve caddesi	No. sı	Cinsi	Müddeti icarı
Galata Bereketzade	Cami karşısında	8	Meşruta hane	934 mayıs nihayetine kadar
Galata Mehmetalipaşa hanında	Üst katta	47	oda	„
Zındankapı Ahıçelebi	Yarım han üstkatta	5	oda	„
„ „	Buğdaycı çıkmazı	8	Dükkân	„
„ „	Buğdaycı çıkmazı	10	„	„
Üsküdar Rummehmetpaşa	Balaban	63	„	„
Çemberlitaş Atikalipaşa	Sofçu han içinde	13,14	2 oda	„
Fatih Manisalımehmetpaşa	Atpazarı	1	Kemergözü	„
Beşiktaş Sinanpaşa	Vapur iskelesinde	27,29	Dükkân maa oda	935 „
„ „	Has fırın	3-5	Dükkân	935 „

Balâda muharrer emlâk hizalarında gösterilen müddetlerle kiraya verilmek üzere müzayedeye konmuştur. İhaleleri Teşrinievvelin 23 üncü pazartesi günü saat 15 te yapılacaktır. Talip olmak isteyenler Evkaf müdiriyetinde Akarat kalemine müracaatları. (5272) 7100

İnhisarlar U. Müdürlüğü
Alım. Satım Komisyonu ilânları.

Pazarlıkla Rakı Şişelerine mahsus (17×22) milimetrelik (100,000) adet Mantar satın alınacaktır. Taliplerin şartname ve nümuneleri gördükten sonra 24-10-933 salı günü saat 14 te Galata'da Alım, Satım Komisyonuna müracaatları. (5639)

Tahlisiye umum müdürlüğünden:

Kumaşı Dairede Mahfuz nümunesine tevfikan gösterilecek fabriakdan alınmak üzere İdare müstahdemini için 230 ilâ 250 takım kışlık elbise ile ayni miktarda kasketin imâli kapalı zarf usulile münakasaya konulmuştur. 9 Teşrinisani 933 tarihine müsadif perşembe günü saat 14 te ihalesi icra kılınacağından taliplerin bu baptaki şartnameyi görmek üzere Galatada Rıhtım Caddesindeki İdarei Merkeziyeye müracaatları. (5703)

M. M. V. Hava müsteşarlığından:

Hava müsteşarlığı münhalatında bir mimar ile bir inşaat ressamına ihtiyaç vardır. Taliplerin Hava Müsteşarlığına müracaatları. Talipler müsabaka imtihanına tabi tutulacaklardır. (5552) [7501]

İstanbul Sihhî Muessesesler Satınalma Komisyonu Reisliğinden:

Tıp talebe yurdu icin lüzumu olan (260) adet mujamba gamselenin olbaptaki şartnamesi veçhile ve 7 (Teşrinisani) 933 Salı günü saat 14 de aleni münakasa suretile satın alınmak üzere münakasaya konmuştur. Bu baptaki şartname ve numuneyi görmek isteyenlerin Komisyona mücaatları. [5615]. 7544

Liseler Alım Satım Komisyonundan

Komisyonumuza merbut İstanbul Erkek Lisesi binasındaki Kaloriferlerin merbut keşif mucibince tamiri kapalı zarf usuli ile münakasaya konmuş ve 1 Teşrinisani 933 çarşamba günü ihalesi yapılacaktır. Talip olanların keşfi görmek üzere mektebe ve münakasa için muayyen günde saat 16 da teminat makbuzlarile beraber Komisyona müracaatları. (7425) (5523)

Büyük Tayyare Piyangosu

16. ncı Tertip başlamıştır

Bu tertipte (50) bin numara (25) bine indirilmiştir. Bu suretle isabet ihtimali bir misli artmıştır.

1. inci keşide 11 Teşrini sani 1933 dedir.

Ziraat Vekâletinden:

Yüksek Ziraat Enstitüsü için yaptırılacak mefruşat 21 gün müddetle kapalı zarf usulile münakasaya çıkarılmıştır.

Bu işe ait münakasa evrakı 15 lira bedel mukabilinde Ziraat Vekâletinde Yüksek Ziraat Enstitüsü Bürosu Müdürlüğünden alınacaktır.

Taliplerin münakasa şartnamesinde yazılı vesikalarla kendi teklif edecekleri bedelin % 7,5 u nisbetinde muvakkat teminat mektuplarile birlikte ihale günü olan 4 Teşrinisani 933 tarihine müsadif cumartesi günü saat 15 te Vekâlet İnşaat Komisyonuna müracaatları ilân olunur. (5617) 7565

Gümrük Muhafaza Umum Kumandanlığı Satın Alma Komisyonundan:

1 Muhafaza kıt'atı için satın alınacak "14600„ metre çamaşırlık bez kapalı zarfla münakasaya konulmuştur.

2 — Münakasa şartları kâğıdının tasdikli suretleri Gümrük Muhafaza Umum Kumandanlığı İstanbul Satınalma komisyonundan alınacaktır.

3 — Münakasa 25-10-933 tarihine rastlayan Çarşamba günü saat "14„ on dörttedir.

4 — Münakasaya girecekler hangi ticarethane ve müessese sahibi veya vekili olduklarını ispat edecek vesikai makbuleyi ve biçilen bedelin % 7,5 ğu olan iğreti güvenmelerile teklif mektuplarını ihaleden evvel komisyona vereceklerdir.

5 — Örnek Satınalma komisyonundadır. İstekliler orada görebilirler. 5346 7198

Umumî Neşriyat ve Yazı İşleri Müdürü ETEM İZZET
Gazetecilik ve Matbaacılık T. A. Ş.