Üniversite profesörleri hariçten iş almıyacaklar ve bütün mesailerini talebeye hasredeceklerdir.

# Milliyet

Sahip ve Başmuharriri: Siirt Meb'usu MAHMUT

Almanlar İngiltereye harp tayyareleri ısmarladılar, İngiltere imal edilmesine mani oldu.

FİATI 5 KURUŞTUR | 8 inci sene No. 2659 | CUMA | 7 TEMMUZ 1933 | Tel: { Müdür 24318, Yazı müdürü 24319 / İdare ve Matbaa 24310

# Konferansın Akibeti Pazartesi Belli Olacak

## ktısat konferansının Siyaset cephesi

Londra cihan iktısat konferasındaki müzakere ve münakaşalar, dünya devletlerini bir takım gruplara ayırmıştır. Daha doğrusu bu gruplar esasen konferanstan evvel de mevcut iken aradaki ayrılık tebarüz etmiştir. Üç haftalık mesai neticesinde tebellür eden vaziyet şudur: Bir tarafta Avrupa devletleri vardır ki Fransa bu grupun tabii lideridir. Londrada müzakere edilen cihanşümûl iktısadî ve mali meseleler karşısında İtalya - Fransa ihtilâfı geride kalmıştır.

Bu Avrupa blokunun karşısında Amerika bulunuyor. Filhakika Amerika vâsi arazisi ve yüz yirmi milyonluk teşkilâtlanmış nüfusu ile bir memleketten ziyade bir kıt'aya benziyor. Amerika ayrı ayrı 48 devletten teşekkül etmiş bir siyasi vahdettir. Amerikada sanayi vardır. Ziraat vardır. İktısadî kifayet teminine en yakın geçen memleket Amerika İttihadıdır. Binaenaleyh beynelmilel iktısadî muvazenede Amerika bir memleket değil, bir memleketler ittihadıdır.

Bu iki grup arasında İngilterenin vaziyeti gariptir. İngiltere bir ayağı Avrupada, bir ayağı da Avrupa harici inde bulunan dağınık bir imparatorluktur. İngilterenin harpten evvel harici siyasetinin sıklet merkezi Avrupada idi. İngilizler imparatorluk için en büyük tehlikeyi deniz hâkimiyetlerini tehdit eden Almanyada görüyorlardı. Binaenaleyh Uzak Şarktaki vaziyetlerini Japonya ile 1902 senesinde aktettikleri bir ittifak muahedesile takviye ettikten sonra Avrupada Almanyaya karşı Fransa ve Rusya ile anlaşmışlardı.

Harbumumiden sonra İngilterenin haricî siyaseti başka bir istikamet almıya başlamıştır. İngilizler gittikçe Avrupadan ayrılarak Büyük Okyanos'a ve Atlas Okyanos'una doğru meyletmişlerdir. Bunun sebepleri bahsittir: Evvelâ İngiliz haricî siyaseti, deniz hâkimiyetinde İngiltereye rakip olan devlet peşinden gider. Harbumumiden sonra İngilterenin denizlerde rakibi Almanya değil, Amerikadır.

Fakat daha mühim âmil, dominyonların İngiliz haricî siyasetine istikamet veren birer unsur halinde bulunmalarıdır. Filhakika bu unsurun ehemmiyeti ancak böyle Londradaki gibi büyük beynelmilel konferanslarda bütün vuzuhu ile anlaşılabiliyor.

Dominyonların İngiliz haricî siyaseti üzerine âmil oldukları birinci mesele 1922 senesindeki Waşington konferansı olmuştu. İngiltere bu konferansta dominyonların tazyiki altında Japonya ile 1902 senesinde aktettiği ittifak muahedesini feshetmek ve Amerikanın arzusuna uygun bir siyaset takip etmek mecburiyetinde kalmıştı. 1922 senesindenberi İngilterenin Amerikaya karşı takip ettiği siyasetin arkasında daima bu dominyonlar bulunmuştur. Filhakika İngilterenin dominyonları ile Amerika arasında garip bir yakınlık vardır. Kanada Amerikanın bir parçası vaziyetindedir. Diger dominyonlar da Amerikaya büyük kardeş gözü ile bakmıya alışmışlardır. Binaenaleyh Avrupa grupu ile Amerika arasındaki ihtilâfta İngiltere, bir taraftan Avrupaya olan yakınlığı, diger taraftan da dominyonların tazyiki ile Amerika ile beraber yürümek mecburiyeti karşısında iki cepheli bir siyaset takip etmektedir. İngilterenin daha doğrusu İngilterede bugün iktidarda bulunan fırkanın en çok ehemmiyet verdiği mesele imparatorluğun bağlarını takviye etmek, imparatorluğu iktısadî bir kül yapmaktır. Dünyayı kasıp kavuran iktısadî buhran içinde İngiltere, imparatorluk arasında tesanüt teminini bir kurtuluş yolu bulmuştur. Ve İngiltere bu siyaseti takip ettikçe, daha ziyade Avrupadan ayrılarak Amerikaya doğru meyledektir. Çünkü dominyonlar, Amerika - İngiliz münasebatının bozulmasına asla razı olamazlar.

Londrada Sovyet Rusya belli başlı bir âlemdir. İktısadî sistemi diger devletlerin sistemlerinden o kadar ayrılır ki Londrada müzakere edilen meselelerin pek azı Rusyaya temas edebilir. Binaenaleyh siyaseten de Rusya diger zümrelerden ayrılmıştır.

Londrada tebarüz eden siyasî ve iktısadî grupmanları tamamlamak için yalnız Japonyayı zikretmek kalıyor. Filhakika Japonya da bilhassa Mançuryanın işgalinden sonra Uzak Şarkta kendi âleminde yaşamak istiyor. Japonya Amerikaya karşı bir Uzak Şark Monro kaidesi ileri sürmeğe başlamıştır.

Dikkate değer olan nokta şudur ki bütün bu siyasî grupmanlar, iktısadî kifayete dayanmaktadır: Amerika Müttehit Devletleri grupmanı. İngiliz imparatorluğu grupmanı. Sovyet İttihadı grupmanı. Japonya ve Avrupa Devletleri grupmanı.

Hemen şunu söylemek lâzımdır ki bu grupmanların en zayıfı Avrupa grupmanıdır. Avrupa, bütün 19 uncu asırda Asya, Afrika ve Amerika kıt'alarını istismar siyaseti takip etmişdir. Fakat harpten sonra Amerika kıtası kaybolmuştur. Uzak Şark Japonların eline geçmiştir. Asyanın bir kısmı kendini kurtarmış, bir kısmı Rusyanın hegemonyasına girmiş, bir kısmı da İngiliz İmparatorluğu zümresine dahil bulunuyor. Binaenaleyh Avrupaya kalan Uzak Şarkın bazı kısımlarile Afrikanın şimalinden ibarettir. Gariptir ki Fransada da son zamanlarda İngiliz İmparatorluğuna benziyen bir iktısadî kül imparatorluğu cereyanı başlamıştır. Bu hareketin nasıl inkişaf edeceğini zaman gösterecek. Bununla beraber, harpten sonraki yeni şartlara uymağa en ziyade muhtaç olan bu Avrupa grupudur.

*Ahmet ŞÜKRÜ*

## Amerikalılar 60 günlük bir tehir istediler

### Tehirden kimseyi mesul tutmıyacak müşterek bir formül bulundu

LONDRA, 6. A. A. — Anadolu Ajansının muhabiri bildiriyor: 30 haziran 1933 tarihinde dünya iktisat konferansı iktisat komitesi istihsal ve istihlâki tanzim komisyonunda şeker meselesi hakkında Küba heyetinin verdiği teklif üzerine murahhas heyetimiz azasından Riza Halas Bey türk noktai nazarını şu şekilde izah etmiştir:

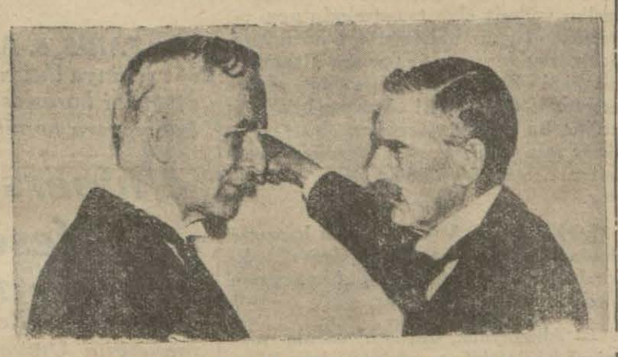

*M. Neville Chamberlain M. G. Hull ile görüşüyor*

Reis Efendi, Efendiler.

Her ne kadar memleketim ne şeker tali komitesine ve ne de şeker istihsal ve istihlâkinin tanzimi tali komitesine dahil değilse de Türkiyeyi de mutasavver itilâfı kabule davet edilen memleketler arasına idhal etmiş olan muhterem Küba murahhası cenaplarının teklifi dolayısiyle noktai nazarımı arzetmeyi faydadan hali bulmayorum.

Türk murahhas heyeti, şeker ihracatına tahsis edilecek yeni fabrikalar vücuda getirmemeyi muvafık ve nisbeten faydalı bir tedbir addeder.

Mamafih millî ihtiyaçları tatmin ile iktifa eden ve edecek olan fabrikalar hakkında böyle bir taahhüde giremeyiz. Pançar zeriyatı, ziraî mahsuller fiyatlarının hemen hemen hiç de kâr bırakmayan bir seviyeye düşmüş olduğunu bu zamanda ki ahval ve şerait dahilinde türk ziraati için lâzım bir unsur teşkil etmektedir.

NEVYORK, 6. A. A. — Gazetelerin istihbarına göre Londradaki Amerikan heyeti murahhasası hususî bir celsede konferansın üç ay müddetle tehiri lehinde bulunmuşlardır. M. Hull'e istediği gi-

(Devamı 5 inci sahifede)

*İstanbul ve Anadolu muallimleri Halkevinin delâletiyle İstanbuldaki tetkiklerine başladılar: Yazısı iç sahifelerimizdedir.*

## Büyük reisin mekteplere gösterdiği yüksek alâka

### Maarif vekili Dr. Reşit Galip B. Gazi Hz. ne bir şükran telyazısı çekti

ANKARA, 6 (A.A.) — Gazi Hz. lerinin mektepler imtihanlarına gösterdikleri yüksek alâka dolayısile Maarif vekili Reşit Galip Bey bir şükran telgrafı çekmiş, Gazi Hazretleri şu cevapla mukabelede bulunmuşlardır:

Telyazısını aldım, memnun oldum. Teşekkür ederim.

*Reisicümhur Gazi M. Kemal*

Maarif vekili doktor Reşit Galip Beyefendi tarafından reisicümhur Hazretlerine çekilen telgrafın sureti:

"Büyük şefin maarif işlerine verdiği en yüksek ehemmiyeti bugün bir kere daha şükranla anmama müsadenizi diliyorum.

Kurtuluş zaferinden sonra ne olmak istersiniz sorgusunda bulunan bir arkadaşınıza "Maarif vekili olmak isterdim,, buyurmuştunuz. Bu dileğiniz ilk bakıma göre elde edilmemiş gibi görünür. Hakikatte her zaman maarif vekilliği işini bilfiil takip buyurmaya en büyük ehemmiyeti verdiniz. Bu yıl mekteplerimizin imtihanlarında yeniden dirilmiş Türk milletinin dünya kültür safında hakkı olan birinciliği alması kaygu ve ülküsünü en iyi duyan ve duymak kabiliyetinde olanlara en iyi aşılıyan millî reis olarak bulunuşunuz, bütün maarifçilere vazifelerinin ehemmiyetini bir kat daha iyi anlattı, ve işleri üzerinde bir kat daha fazla gayretle çalışmak lüzum ve mecburiyetini telkin etti. Buradaki teftişlerden sonra İstanbulda Galatasaray lisesi ve Darülfünun imtihanlarına alâkanızın yayılışı müderrislerden en küçük köy muallimlerine kadar bütün maarif ailesinin vazife aşk ve heyecanını arttırdı. Seferde kumandanız altında yürüyen ordu gibi, maarif ordusunun da bugün, yarın ve daima kumandanız altında olmaktan en büyük emniyet ve cesareti bularak gösterdiğiniz yükseliş hedefine doğru bütün kuvvet ve takatiyle ve gittikçe artan gayretlerile yürüyeceğini arzile derin tazimlerimi teyit ederim büyük şef Gazi Mustafa Kemal Hazretleri.,,

## *Gazi Hz.*

*İSTANBUL, 6. A. A. — Reisicümhur Hazreileri bugün Adalara kadar motörle bir gezinti yapmışlar ve akşam üzeri saraya avdet etmişlerdir.*

* * *

*İSTANBUL, 6. A. A. — Reisicümhur Hazretleri Millî Hakimiyet bayramını kutlulayan zevata teşekkürlerinin iletilmesine Anadolu Ajansını tavsit buyurmuşlardır.*

## Cumhuriyetin Onuncu yılı

### Mühim siyasî adamlar Ankaraya geliyorlar

*Litvinof, Molotof, M. Stalin*

ANKARA, 5 — Cümhuriyetin ilânının onuncu yıl dönümü münasebetile yapılacak olan merasimde bulunmak üzere komşu devletler siyasî ricalinden bir çoğu Ankaraya gelecekler ve hükûmetimizin misafiri olacaklardır.

Ankarayi ziyaret edecek dost devletler ricali arasında Rus Sovyet hükûmeti Başvekili M. Molotof, Rus Hariciye komiseri M. Litvinof, ve Sovyet ordusu Başkumandanı teşrinievvelin sonlarına doğru Ankaraya gelecekler ve merasimle karşılanacaklardır.

Dost Rus hükûmeti ricali cümhuriyet bayramı şenliklerinde hazır bulunacaklar ve hükûmetimiz erkânile görüşeceklerdir.

Yunan Başvekili M. Çaldaris ile Hariciye nazırı M. Maksimos ta teşrinievvelde Ankarayi ziyaret edecekler ve cümhuriyet bayramı şenliklerinde bulunacaklardır.

Romanya Hariciye nazırı M. Titeleskonun sonbaharda Ankarayi ziyaret edeceğini evvelce bildirmiştim. Bu ziyaretin de cümhuriyet bayramı şenlikleri zamanına tesadüf etmesi çok muhtemeldir. Bu suretle cümhuriyetimizin onuncu yıl dönümünü tes'it ederken Ankarada bir çok siyasi rical misafirimiz bulunacaktır.

* * *

Komünist fırkası umumî kâtibi M. Stalinin de geleceğini İngiliz gazeteleri yazmışlarsa da, şehrimiz Rus mahafili buna ihtimal vermemektedirler.

## Bu nasıl yaz?

### Dünkü ayazda herkes pardesülerini giydi

### Hararet 10 dereceye düştü 20 senedir böyle şey görülmemiş

İstanbul'da havalar iki gündenberi sonbaharın son günlerini andırıyor. Evvelki gün yağan şiddetli yağmurlardan sonra dün hava bir kat daha soğumuştur. Dün sabah hava açık olmasına rağmen, ortalıkta kışı andıran şiddetli bir ayaz vardır. Dün hava renkten renge girmiş, fakat yağmur yağmamıştır. Bununla beraber bir çok kimseler pardesülerini üzerlerinden çıkarmamışlardır.

FATIN BEY

Dün havalardaki bu gayri tabiilik hakkında Kandilli rasatanesi müdürü Fatin B. in fikrini sorduk; Fatin B. bize dedi ki:

— İstanbul'da temmuz ayında 20 senedenberi böyle bir hava görülmemiştir. Hararet 10 dereceye kadar düşmüştür. Bu kararsızlığın daha ne kadar süreceği kestirilemez; bununla beraber yarın hava ağlebi ihtimal sıcak olacaktır."

## Halâ muharebe

ASSOMTİON, 6 A.A. — Resmen bildirildiğine göre Bolivya'nın Naneuwa kalesine tayyareler, toplar ve tanklar ile yaptığı hücum püskütülmüştür.

## Şikâyetler beyhude telâkki edilmektedir!

### Kanun tetkik edilip bitirilinceye kadar inşaata müsaade yok

### *Çimento, tuğla, demir eskiden pahalı*

Eski kanundan birçok noktalarda ayrılan yeni bina kanununun belediyece tetkikatı ikmal edilinciye kadar inşaata müsaade edilmediği yazılmıştı.

Yeni bina yaptıranlar, bina inşaatile uğraşan şirketler, çimento ve tuğla fabrikaları, binada çalışan usta ve ırgatlar, bu vaziyetten şikâyetçidirler. Şehrimizde ve kredi üzerine iş gören 10 kadar büyük inşaat şirketi tarafından ruhsatiye almak için Belediyeye hemen her gün bir çok müracaatler yapılmaktadır. Belediye Reis muavini Nuri Bey, dün bu mesele hakkında bir muharririmize demiştir ki:

— Yeni bina kanununda eski kanunun bir çok maddeleri ehemmiyetli surette tadilâta uğramıştır. Bunları esaslı surette tetkik etmedikçe inşaat ruhsatiyesi vermemeği kararlaştırdık. Tetkikatımız bitmek üzeredir. Birkaç güne kadar yeniden inşaat ruhsatiyesi vermeğe başlayacağız."

İnşaat şirketlerinden yaptığımız tahkikata göre bina inşaatı, geçen senelere nazaran yarı yarıya düşmüştür.

Yapı mevsiminin başlangıcı olduğu için temmuz ayı zarfında inşaat biraz daha hararet peyda eder.

Bu sene temmuz ayı çok durgun gitmektedir.

İnşaatın azalmasında çimento ve tuğla fiatlerinin başlıca âmil olduğu söylenmektedir. Çimento fabrikaları trüst halinde çalıştıkları için çimentonun çuvalı 147,5 kuruştan aşağı düşmemektedir. Evvelce rekabet varken çimentonun çuvalı 130—135 kuruş arasında idi.

Tuğla fiatleri de bir parça yüksektir. Eskiden bini 12 liraya alınan tuğla bugün 15 liradır. İnşaat malzemesinin en mühimlerinden olan demir kontenjan dolayısile memlekete mahdut miktarda girmekte ve kilosu 7 kuruşa satılmaktadır.

*Belediye Reis muavini Nuri B.*

İnşaatta en ucuza mal olan amelenin sâyıdır. İşçi ve ırgat yevmiyesi vasati olarak 80 kuruş, ustabaşıların gündeliği beş liradır.

Kum ve kireç fiatlerinde değişiklik yoktur.

Kumun ambarı 80, kireçin kantarı 60 kuruşa satılmaktadır.

Son zamanlarda yapılan inşaat arasında zevkı okşamıyan binalara daha az tesadüf edilmektedir.

Bilhassa kübik tarz, gözden düşmüş gibidir.

Havaların hâlâ yağmurlu gitmesi tuğlaların pişmesini bu sene bir parça geciktirmiştir. Bu yüzden inşaat mevsimin bu sene hararetsiz geçeceği anlaşılmaktadır.

## İhtiyar hoca kalmayacak

### Müderrisler her sene mesailerini bir raporla vekâlete bildirecekler

### Pr. Doktorlar muayenehane ve sıhhat evleri açamıyacaklar, ancak fevkalâde konsultasyonlara gidebilecekler

Maarif Vekâleti Darülfünun hocalarına mühim bir tamim göndermiştir.

Bu tamim yeni kadroda vazifeleri başında kalacak olan müderrisleri alâkadar etmektedir.

Bundan sonra hocalar her sene nihayetinde bir senelik ilmi mesailerini bir muhtıra halinde yazarak Maarif vekâletine göndereceklerdir.

Bu muhtırada o sene içinde verdikleri dersler, bunlara ait yeni notlar, tatbikat, kendi sahalarına ait o sene içinde Avrupadan getirdikleri eserler ve saire bulunacaktır. Hocalar her sene sonunda böyle bir defter vücuda getireceklerdir.

Aldığımız malûmata göre, yeni kadroda yaşı altmışı geçmiş bulunan müderrisler tekaüde sevkedilmektedir. Darülfünunda yaşı 60 ı geçmiş bir çok hoca vardır. Tıp fakültesi hocalarından bir çoğunun kendi hususî muayenehaneleri âdeta küçük bir dispanser halindedir. Yanında üç muavinle hususî muayenehanesinde hasta tedavi eden profesörler vardır.

Bir kısım hocalar da hususî sıhhat yurtları işletmektedirler. Islahatta profesörlerin muayenehaneleri kapatılacaktır. Propesörler ancak fevkalâde mühim konsültasyonlara gidebileceklerdir.

*Müderrislere bir tamim gönderen Reşit Galip Bey*

Muayenehanesini eski şekilde devam ettirmek istiyenler kadro harici bırakılacaklardır.

*Türk ve Bulgar süvari zabitleri arasındaki manjalı at müsabakaları bugün Taksim stadyomunda yapılacaktır. Resmimiz dünkü antrenömanlarda alınmıştır. Müsabakalar hakkındaki tafsilât 4 üncü sahifededir.*

Tarihî tefrika: 52

# Yıldızdan Ordu Köşküne

Yazan: S. N.

Her hakkı (Milliyet) indir.

## Abdülhamit ve muhtelif unsurlar

—3—

*Sarıkla cüppeden umulan keramet, çıkmadı! — Frenkler, şapkayı "Zeydî,, lerden almışlar! — Hüseyin Hilmi Paşanın lâyihası.*

Hüseyin Hilmi Paşa, Yemene gitmiş ve derhal son mukarrerat dairesinde işe başlamıştı.

İmam Yahyanın zahirî meramı, yeni tarzdaki adliye teşkilâtının Hüdeydeden başka bütün vilâyetçe tatbikatından vazgeçilmesi ve davaların sırf şer'i ahkâm dairesinde fasıl ve rüyet olunması ve bazı vergilerin affü tadilleri zannolunuyordu. Hüseyin Paşa, zaten bunların sünühatı şehriyariye mazhar olarak cümlesinin affü tadillerine müsaadei seniyye şayan buyurulduğunu münasip vasıtalarla ahaliye tefhim ve tebriş etti.

Halifenin yeni valisi ile ileri gelen memurlar, başlarında sarık, sırtlarında cübbe, ellerinde tesbih, Cuma günü San'anın meşhur camilerinden Bekriye camii şerifinde Cuma namazı kıldılar, padişaha ve memleketin, milletin saadetine, hülâsa dua ettiler. Bu suretle güya halkı aldatıcı bir nümayiş yaptılar.

O günden itibaren merkezde ve mülhakatta ıslahat ve tensikat icrasına başlandı. Hal ve maslahatın icabına göre hareket edilerek her hususta fevkalâde dikkat ve itina gösteriliyordu.

Aradan on beş gün geçmişti, fakat sarıkla cübbeden umulan keramet çıkmamıştı. Abayı ve külâhı değişmenin bir faydası dokunmadığı, hattâ iyi bir tesir bırakmadığı da anlaşılmıştı.

Her tarafta anarşi, isyan ateşleri baş gösterdi; maalesef, yine askerî sevkiyat ve harekâta ihtiyaç göründü.

Millî hükûmet, muhtelif şekil ve vasıtalarla İmam Yahyadan daima haber alıyordu. Bu haber alıp verme, dalaveralı bir işti; bir kaç Yahudi ile Mükrimlerden bir kaç şafiî arap, getirdikleri malûmatla iki tarafı da idare ediyorlar ve hangi taraf daha çok para verirse daha ziyade o tarafa yaranmağa çalışıyorlardı. Bu istihbaratın kıymet ve mahiyeti hakkında bir fikir vermeğe bu kadarı kâfidir.

İmam Yahya, yeni gelen valinin sivil kıyafetini değiştirerek sarık ve cüppe ile geldiğini işidince gülmüştü:

— Bizzat, halifeyim diyen padişahın kendisi alafranga giyinmekte iken Yemen vali ve memurlarının başlarına sarık sardırmak, sırtlarına cübbe ve ferace giydirmek gibi tedbirler alması büyük bir şaşkınlık eseridir. Bizim nazarımız, sürete değil, sirete, hakikatedir. Libas, insanı tarif ve teşhise hizmet etmez. Hıttai Yemaniye'de ehli badiye ve Tehame'nin çoğu başlarında "Zille" taşırlar. Bu Zille zahirde tıpkı bir hasır şapkadır, güneşe karşı faydası çoktur. Bunu giydikleri için "Zeydîler" müslümanlıktan, Zeydilikten bir şey kaybetmezler. Zaten frenkler, şapkalarını ehli salip muharebelerinde, Araplarda görerek almışlardır. Yemen ahalisinin istediği şekil ve kıyafet değildir. Zeydiler, kendi mezheplerinden ve imamlarından başka kendilerine mezhep ve rehber kabul etmezler. Her ne şekil ve kıyafette olursa olsun başkalarının hükûmet ve tasallutunu çekemezler.

Hüseyin Paşa, yer yer isyanların üstüne bu acı haberleri alınca asırlardanberi Yemen için boşu boşuna dökülen temiz, mübarek kanına canu yürekten acımıştı. İçi yana yana Yemen ıslahatı hakkında çok etraflı, mufassal, mükemmel bir lâyiha kaleme alıp 1317 senesi Eylûlünün 21 inde Sultan Abtülhamide takdim etmişti. G

Hüseyin Hilmi Paşa, bu lâyihasında, vaziyeti bütün fecaat ve hakikatile uzun uzadıya anlatıyordu:

Yemenin iklim ve sekenesinin hususu tekik olunmalıdır. Yemen vilâyetinin, İzmir, Bursa vilâyetleri gibi doğrudan doğruya tam bir zapturapt ve intizam idaresi altına alınması muhal denecek derecede güçtür ve pek çok malî ve askeri fedakârlıklara bağlı olduğu anlaşılmıştır. Şimdiye kadar yarım yamalak, yüzüne gözüne bulaştırılarak yapılan harekât, iyi ve müsbet netice vermemiştir. Beyhude yere Anadolu ve Rumelinin öz, güzide evlâdından yüz binlerce masumun kanı dökülmüş ve dökülmektedir.

Paşa merhum, lâyihasında, keder ve teessüflerini tekrarlamaktan çekinmiyordu.

Alınması icap ve iktiza eden tedbirleri de göstermekte idi:

İki ecnebi devlet, oralarda halkı kendilerine ısındırmak, memnun etmek için ellerinden geleni yapmakta ve her çareye baş vurup her fırsattan istifade etmektedir. Osmanlı hükûmetinin de ayni tedbirlere tevessül etmesi lâzımdır, başka halas, necat yolu yoktur. Hükûmetin sıkı ve daimî murakabesi altında muntazam bir yerli idare vücude getirilmelidir. Vergiler, halkın tahammülü göz önüne getirilerek konulmalıdır ve bu vergiler, gene oraların imarına, terakkisine; sahil ve dahilin emniyet ve esayişinin muhafazasına hasr ve sarfedilmelidir.

Hüseyin Hilmi Paşanın lâyihası İstanbulda lâkaydi ve sükût ile mukabele görmüştü. Bunun sebebi vardı. İstanbulda kaynayan haset, ihtiras, rekabet Paşanın Yemenden yükselen sesini boğuvermişti. Hüseyin Hilmi Paşanın tekliferi haklı ve makuldü, fakat ne yazık ki rakiplerinin tezvirleri yüzünden hiç bir makes bulamamıştı.

Devrin ahlâkî zaaf ve dalâletlerinden biri de bu idi. Her hangi bir iş başına geçen veya getirilen her hangi bir memur, bir vali, bir nazır ıslahat yapmak, çalışmak istedi mi, derhal rakiplerinin tezvirleri, aleyhte propagandaları başlıyor ve iş görmek istiyen adama, ya bin engel çıkarılıyor, yahut sükûtla mukabele ediliyordu. Tabii ıslahat fikirleri, teşebbüsleri unutuluyor, yüz üstü kalıyordu.

Bu çekememezliğin de sebebi, iş görmek istiyen adamın, neticede muvaffak olması ihtimali idi. Muvaffak olacak olursa, göze girecek, yükselecek; rütbesi, maaşı, itibarı artacak ve dişlenecekti. Bu terakki, rakiplerin aleyhine olduğu için, her hangi hayırlı iş ve teşebbüsün önüne set çekmek, mani olmak, örtbas ettirmek, akim bıraktırmak, hemen hemen usul, âdet, hattâ an'ane hükmüne girmişti.

İşte Hüseyin Hilmi Paşa da, İstanbuldaki rakiplerinin tezviratı tesirile Yemende ıslahata ne yapmak istediği icraatın birine muvaffak olamadı.

— Arkası var —

Yarın:

## Yemen Ellerinde Veyselkarani

*Hamal sırtında şehre çıkan vali. — İskelesizlik felâketi! — Padişahın, askerlere ettiği zulûm. — "Aman padişahım izin ver bize!,,*

## Çocuksuz aile

### Resmi bir Alman ağzına göre "Meşru fuhuş,, imiş

BERLİN, 6 A.A. — Bir konferans esnasında, propaganda nezareti mümessillerinden birisi, çocuksuz aileleri "meşru fuhuş" yapmakla ittiham etmiştir.

Konferansçi her türlü vasıtalarla Almanya'nın nüfusunun arttırılması lüzumunda bahsetmiştir. Gazeteler, Almanyada doğumun gittikçe azaldığını yazıyorlar.

Berlinde doğum, 1876 da binde 45,4 ve 1913 de binde 19,6 ya mukabil binde 9,7 ye düşmüştür.

BERLİN, 6 A.A. — Almanya nüfusunun üçte bir kısmından biraz fazlası yani 19,700,000 nüfus, nufusları 100,000 den fazla olan şehirlerde oturmaktadır.

1925 de yapılan tahrirde bu nisbet dörtte bir idi. Almanya'da nüfusu bir milyondan fazla iki şehir vardır. Birisi Birisi 4,200,000 kişi ile Berlin, öteki 1,183,000 kişi ile Hambourg'dur.

Sekiz şehrin yarım milyondan fazla nüfusu vardır. Bunlar Cologne, Münich, Leipzig, Essen, Dresde, Breslau, Francfort Sur Mein ve Dortmund şehirleridir. 52 şehrin 100,000 den fazla nüfusu vardır. 1925 de bu kadar nüfusu olan yalnız 49 şehir vardı.

### Hamburgun nüfusu

HAMBOURG, 6 (A.A.) — 16 haziranda yapılan nüfus tahririne göre Hambourg'da 1,183,000 nüfus vardır.

## Amerikadan İrana

### İki Fransız tayyareci rekoru kırmak isteyor

NEVYORK, 6 A.A. — Fransız tayyarecileri Codos ile Ressi Amerika'dan İran'a uçmak için yaptıkları hazırlıkları bitirmişlerdir. Hava iyi olursa bu sabah Floyd - Bennet tayyare meydanından uçacaklardır.

Tayyareciler bir dünya mesafe rekoru yapacaklarını ümit ediyorlar.

### Boş kalan Alman gemileri azaldı

HAMBURG, 6 A.A. — İktısadiyatı diriltmek üzere Alman hükûmeti tarafından alınmış olan tedbirler sayesinde Hamburg limanında bağlı kalmak mecburiyetinde olan büyük gemilerin sayısı azalmıştır.

Limanda bir temmuzda 89 u Alman olmak üzere 94 açık deniz gemisi bağlı idi. Halbuki, bir haziranda 120 si Alman olmak üzere limanda 125 gemi bağlı duruyordu.

Geçen aya nisbetle boş duran gemilerin tonilâto miktarı yüzde yirmiden fazla ve bir temmuza nazaran yüzde kırktan fazla azalmıştır.

### Bir infilâk

BAUTZEN, (Saksonya) 6 A.A. — Volff Ajansından: Havai fişek atıldığı bir sırada 120 kilo ağırlığında bir havan topu patlamıştır. Bu kaza neticesinde bir genç kızla iki erkek çocuk ölmüş, seyircilerden de 6 kişi yaralanmıştır.

# HARİCİ HABERLER

## İmzalanan Son mukavele

### Lehistanda ve Rusyada nasıl telâkki edildi

VARŞOVA, 6. A. A. — Müttaarrızın tarifi mukavelesinin birincisini ittifakla tasvip eden efkârı umumiye ikinci mukaveleyi şiddetle münakaşa ediyor.

Yarı resmî olan "Gazetta Polska" Varşova'nın ikinci mukaveleyi imzaladığını, çünkü mutaarrızın tarifinin birbirlerine komşu olan veya bütün devletler tarafından tasvip edildiği takdirde makbul olacağını yazıyor. Halbuki ikinci mukavelenin bütün devletler tarafından imzalanacağı şüphelidir.

MOSKOVA, 6. A. A. — İzvestiya gazetesi, bu mukavelenamelerin beynelmilel mühim bir hâdise ve ayni zamanda Sovyet hükûmetinin sulh siyasetinin parlak bir zaferini teşkil etmekte olduğunu yazıyor. Sovyet Rusyanın bir çok komşuları tarafından imza edilmiş olan mukavelename ile Sovyet Rusya, Türkiye ve küçük itilâf tarafından imza edilmiş olan mukavelename bazı devletlerin tecavüz meselesini tenvir etmekten istinkâf etmelerine ve onların başka milletlerin akibetleri hakkında diledikleri gibi karar vermek arzularına karşı parlak bir cevap teşkil etmektedir.

Pravda gazetesi, bu mukavelenamenin kuvvetliler arasındaki mücadelede bir mübadele akçesi haline gelmek istemiyen memleketlerin azmini ifade etmekte olduğunu yazmaktadır.

## M. Litvinoff Pariste

### Paris gazeteleri bu mülâkata ehemmiyet veriyorlar

LONDRA, 6 A.A. — Litvinoff yoldaş Parise gitmek üzere Londradan hareket etmiştir. Salâhiyettar membalardan haber alındığına göre Litvinoff yoldaş Fransa hükûmetinin resmi davetini kabul etmiştir. Fransada olduğu müddet Fransız hükûmetinin misafiri olacaktır.

PARİS, 6 A.A. — Havas Ajansı bildiriyor: Paris Midi gazetesi M. Litvinoff'un Paris'i ziyaretinin büyük ehemmiyetine işaret ederek diyor ki:

"M. Çiçerin'denberi ilk defadır ki, birinci sınıf mevkii olan bir Sovyet devlet adamı Fransa'dan geçmektedir. Tevfik Rüştü Beyin ziyareti sin ve mütecavizin tarifi hakkındaki mukavelelerin imzasından birkaç gün sonra vuku bulan bu ziyaret hususi bir mâna iktisap etmektedir. Almanya mütecaviz siyasetile en kuvvetli iki müzahirini kaybetmiştir: Türkiye ve Sovyet Rusya'yı.

PARİS, 6 A.A. — Havas Ajansından: M. Paul Boncour ile M. Litvinoff bu sabah hariciye nezaretinde saat 9,45 ten 10,30 a kadar görüşmüşlerdir.

Bu konuşma bittikten sonra çıkarılan bir tebliğe göre iki hariciye nazırı siyasî ufku tetkik gözünden geçirmişler, Fransız - Rus ademi tecavüz misakının tasdikinden sonra birçok meselelerde iki hükûmetin müşterek bir vaziyet aldıklarını memnuniyetle görmüşlerdir.

M. Paul Boncour, mütecavizin tarihi hakkındaki itilâfın hazırlanıp imzalanması işine ehemmiyetili surette iştirakinden dolayı M. Litvinoff'u tebrik etmiştir.

### Balbo filosu İzlandada

REYKJAVİK - İzlanda, 6 A. A. — Balbo tayyare filosu, saat 16,55 te geldi.

### Adriyatik'te İtalyan manevraları

POLA, 6 A.A. — Donanmanın birinci filoları Adriyatik denizinde manevralar yapmak üzere Zara'da toplanmışlardır.

Bu gemiler Tyrenionne denizinde de manevralar yapmışlardı. Bahriye erkânı harbiyesi riyaseti altında yapılan bu manevralarda irtibat hizmetleri ile denizüstü, denizaltı ve hava gemilerinin beraber çalışmaları tecrübeleri yapılmıştır.

GAETE, 6 A.A. — Başvekil otomobille gelmiş ve Aurora kruvazörüne binmiştir.

### Porlamentolar konferansında Almanya

BRÜKSEL, 6 (A.A.) — Le Soir gazetesinin verdiği bir habere göre birinci teşrinde Madritte toplanacak olan parlamentolar konferansına Alman parlamentosu murahhaslarının Reichstag'ın bugünkü şeklinde iştirakine Belçika murahhasları itiraz edeceklerdir.

## Almanyanın Harp tayyareleri

### İngiltere verilen siparişe mani oldu

PARİS, 6 A.A. — Havas Ajansından: Nevyork Times gazetesi, Londra muhabirinin bir telgrafını neşretmektedir. Bu telgrafta bilhassa deniliyor ki: "Almanyanın komşularıyle teslihat noktai nazarından müsavi olmak arzusunu esasen hâdiseler göstermiştir. Londrada iyi bir membadan elde edilen malûmata göre Almanyanın son teşebbüsü bir hava kuvvetine malik olmaya matuftur. Henüz resmen teeyyüt etmiyen fakat sıhhatinden şüphe edilemiyecek olan bir habere göre Alman hükûmeti, İngiliz tayyare şirketiyle bir mukavelename aktetmiştir. Bu mukavelename mucibince altmış muharebe tayyaresi inşa edilecek ve bu tayyareler. geçen sene Belçikaya teslim edilmiş olan tayyarelerin ayni olacaktır. İngiliz hükûmetinin, hava işleri nezaretine bu mukavelenamenin tatbikine mâni olmayı emretmiş olduğu söylenmektedir. Hava işleri nazırının bunun üzerine bu talimata tevfikan şirket üzerinde icra etmiş olduğu tazyikin müsbet netice vermiş olduğu ilâve olunuyor.

LONDRA, 6 A.A. — Avam kamarasında M. Lansbury, harici siyaset hakkında bir münakaşa açmış, Almanyanın vaziyetine temas etmiştir.

— Almanyada, demiştir, silâhlar meselesi için tetkikat yapılması icap eder. İşçi muhalefeti Almanyanın tekrar silâhlanmasını endişe ile görüyor. Bugün Almanyada iktidar mevkiinde olanların kontrolü altıda olan bu silâhlanma sade Avrupanın değil bütün dünya sulhu için bir tehlikedir. M. Austen Chamberlain söz aldı ve Almanyanın bugünkü siyasetini şiddetle tenkit etti.

### Seville'de hazırlanan hükûmet darbesi

MADRİT, 6. A. A. — 10 ağustos fesatçılarının muhakemesinde dün ceneral San-Jurjio dinlenmiştir.

Ceneral Seville hareketinin bütün mesuliyetini üzerine almış ve bu hareketin cümhuriyete karşı değil, hükûmete karşı yapıldığını söylemiştir.

San - Jurjin taraftarlarile aleyhtarları arasında olan bir hadise neticesinde 20 kişi kadar tevkif olunmuştur.

### Maz Schmeling evlendi

BERLİN, 6 A.A. — Eski dünya şampiyonu meşhur boksör Max Schmeling, bu sabah sinema yıldızı Anny Andra ile evlenmiştir.

### 4 idam kararı

BERLİN, 6 A.A. — Volff Ajansı bildiriyor: Berlin cinayet mahkemesi 1932 eylûlünün 15 inci günü Berlin'de Charlotenburg mahallesindeki Belediye dairesi önünde Berlin müşterek nakil vasıtaları şirketine ait bir parayı götürmekte olan kafileye silâhla saldırmak, bir memuru öldürüp diğer birkaç memuru da yaralamak ve komünistler tarafından milliyetçi sosyalistlere karşı yapılan taarruzlara karışmak suçlarından maznun 4 haydudu idama mahkûm etmiştir.

Bu suçlardan dolayı zan altında bulunan diğer 5 kişi de muhtelif derecelerde hapis ve müebbet kürek cezalarına çarptırılmıştır.

### Fransız radikalleri kongresi

PARİS, 6 A.A. — Havas Ajansı bildiriyor:

Radikal ve radikal sosyalist fırkası icra komitesi dün toplanarak 5 teşrinisanide Vichy'de aktolunacak umumi kongrenin ruznamesini tesbit etmekle meşgul olmuştur. M. Herriot bu münasebetle mühim bir nutuk söylemiştir. Mumaileyh harici işler hakkında demiştir ki: "Müşkülât çoktur, fakat bunlara huzurlu kalple temas etmek lâzımdır. Milletleri biribirinden ayıran şeylerden ziyade bunları birleştirenleri aramamız lâzımdır. Müşkülât her ne olursa olsun soğuk kanlılığımızı muhafaza edelim ve gerek siyaset gerek iktisat meselelerini dostça haletmek azmiyle bu müşkülâtı ele alalım. Sulh yolu işte budur."

### Yalnız Almanyada değil

BERLİN, 6 A.A. — Alman gazeteleri silâh bırakımı konferansında Fransız heyeti murahhasasının Almanyadaki mecburî iş hizmetinin kaldırılması için sarfettiği gayretleri mevzuu bahsederek bu hizmetin yalnız Almanya ve Bulgaristanda mevcut olmadığını fakat birleşik Amerika hükûmetlerinde ve cenup Afrikasında da bulunduğunu kaydetmekte ve bilhassa bu memleketlerdeki hizmetin temamen askerî bir mahiyeti haiz olduğu ehemiyetle tebarüz ettirmektedirler.

### Brüning tevkif mi edilecekti?

PARİS, 6 A.A. — "Journal des Debats" gazetesinin Berlin'den aldığı bir telgrafa göre başvekil Hitler, Nazi kıtaatı tarafından Münich baş piskoposu kardinal Faulhaber ile eski başvekil Brunning'in tevkif edilmeleri için bizzat ve şiddetle müdahale etmiştir. Çünkü bu tevkifat yapıldığı takdirde Vatican ile bir muahede için yapılmakta olan müzakereler derhal kesilirdi.

# SON DAKİKA

## Konferansın akibeti dünde belli olmadı

### Kat'i kararın pazartesi günü verilebileceği zannedilmektedir.

*LONDRA, 6. A. A. — Anadolu Ajansının hususî muhabiri bildiriyor? :*

*Konferansın tatili teklifini tetbik için toplanan büroda altın, blokuna karşı Amerika, İngiltere, Japonya, İskandinavya memleketleri dominyonların cephe alması hasebiyle karar verilmemiştir.*

*Müzakere akşama kadar devam edecektir. Fakat tarafeyn iddialarında musir göründüklerinden netice meşküktür. Diğer devletlerin fikirleri umumî celsede anlaşılacaktır.*

*Kat'i kararın pazartesine sürmesi muhtemeldir.*

* * *

*PARİS, 6. A. A. — Havas Ajansı bildiriyor:*

*Dünya iktisat konferansı bürosu, konferansın mesaisine devam etmesini kararlaştırmıştır. Ancak altın esasına bağlı bulunan memleketler para komitesinin mesaisine iştirak etmiyeceklerdir.*

## Üniversiteye getirilecek yabancı profesörler meselesi görüşüldü

*ANKARA, 6 (Telefonla) — Profesör Malş ve Alman profesörü Şvaset doktor Reşit Galip Bey tarafından kabul edilmişlerdir. Bu mülâkatta Üniversite için getirilecek yabancı profesörler meselesinin görüşüldüğü zannolunmaktadır.*

## Mevduatı koruma kanunu

*ANKARA, 6 (Telefonla) — Bankalardaki mevduatı koruma kanununun tatbikatı için bir izahname yapılması Maliye vekâletince düşünülmüş ise de kanunun sarahati nazarı itibara alınarak bundan vazgeçilmiştir.*

## Berlin ve Moskova sefirleri

*ANKARA, 6 (Telefonla) — Berlin Büyük elçisi Kemalettin Sami Paşa ve Moskova Büyük elçisi Hüseyin Ragıp Bey mezuniyet almışlardır. Yakında Ankaraya geleceklerdir.*

## Bir göz doktoru Türk vatandaşlığından çıkarıldı

*ANKARA, 6 (Telefonla) — İstanbulda Kumkapıda Kayıtlı Fehmi Efendi oğlu göz doktoru Mehmet Nuri Beyin resmî izin almadan yabancı tabiiyetine geçtiği anlaşıldığından vatandaşlıktan çıkarılmıştır.*

*ANKARA, 6 (Telefonla) — Muğla vilâyetinin Marmaris kazasında kayıtlı İbrahim oğlu Mustafanın yabancı bir devletin askerlik hizmetini kabul ettiği ve memleketi aleyhine çalıştığı anlaşıldığından vatandaşlıktan çıkarılmıştır.*

## Yeni Amerika sefiri yola çıktı

*NEVYORK, 6 (A.A.) — Birleşik Amerika hükûmetlerinin yeni Ankara büyük elçisi M. Rochert - Kinner memuriyeti başına gitmek üzere Vashington vapurile buradan ayrılmıştır.*

## Maarifte yeni tayinler

*ANKARA, 6 (Telefonla) — Maarif vekâleti mesleki ve teknik tedrisat umum müdürlüğüne talim ve terbiye dairesi azasından Rüştü, ilk tedrisat umum müdürlüğüne umum müfettişlerinden Reşat Şemsettin Beyler tayin edilmişlerdir.*

*Müsteşar Salih Zeki Bey bir ay mezuniyet almıştır.*

*Talim ve terbiye azasından Avni Bey müsteşarlık vekâleti yapacaktır.*

## Cenupta 37 kaçakçı yakalandı

*ANKARA, 6 (A.A.) — Temmuzun birinci haftası içinde cenup hududunda dördü müsademeli olmak üzere 35 kaçakçı vak'ası olmuştur.*

*Bu vak'alarda biri ölü olmak üzere 37 kaçakçı 1200 kilo gümrük, 1100 kilo inhisar kaçağı ile 25 bin defter sigara kâğıdı, 200 kutu kibrit, 600 karışık cins hayvan bir tüfenk, dört bomba, 800 fişenk tutulmuştur.*

## Fırka idare heyetinin kararları

*ANKARA, 6 (A.A.) — Cümhuriyet Halk Fırkası umumî idare heyeti bugün toplandı. Erzurum fırka teşkilâtının yenilenmek teşebbüsü alınmıştı. Bu maksatla vilâyet kongresinin yeniden toplanması için yerinden gelen istek kabul edildi.*

*Çoruh vilâyeti idare heyetinin yeni teşekkülü ile üç kazası reislerinin yeni seçimi tetkik ve tasdik edildi.*

*Fırka teşkilâtının hükûmetle teması mevzuu üzerinde yapılması nizamname icabından olan talimatın hazırlanan projesinin müzakeresine başlandı.*

## T. D. T. Cemiyetinde müzakereler

*ANKARA, 6 (A.A.) — T. D. T. Cemiyetinden:*

*T. D. T. Cemiyeti umumî merkez heyeti bugün de umumî kâtip Ruşen Eşref Beyin reisliği altında toplanarak ankete konulmuş arapça ve farsça sözlerin karşılıkları üzerinde müzakerelere devam etmiştir. Umumî merkez heyeti cumartesi günü saat 15 te toplanarak bu müzakerelere devam edecektir.*

## Muhafızgücü bisikletçileri Nazillide

*NAZİLLİ, 5 (A.A.) — Sabahleyin Aydından çıkan Muhafızgücü bisikletçileri yakıcı güneş ve kumla mücadele ederek Nazilliye halkın coşkun tezahüratiyle girdiler. Kaymakam Bey ve bütün memurlar sporcuları uzaklardan karşılamışlardır. Bisikletçiler Nazilliden çok memnun ve mütehassis kalmışlardır.*

### Yelkenle uçuş

LE BOURGET, 6 A.A. — Chartresden kalkan pilot Bouvier, Paris üzerinde 2500 metre yükseklikte yelkenle uçuş tecrübeleri yapmıştır.

Pilot 25 dakikalık muhalif cereyanlara karşı bir uçuş yaptıktan sonra Le Bourget'ye çok güzel bir iniş yapmıştır.

### Litvanyada girdi

MOSKOVA, 6 A.A. — M. Litvinoff ile Litvanyanın Londra sefiri M. Sikanska mütecavizin tarifi hakkında bir mukavele imzalamışlardır. Bu mukavele son günlerde Rusyanın komşuları ve küçük İtilâf devletleriyle imzalanan mukavelenin aynidir.

# ŞEHİR HABERLERİ

## FIKRA

### Taksim - Aksaray

Bir kaç gündür tramvay kumpanyası Taksim - Aksaray arasında yeni bir servis açtı. Bu açışta adeta Metrohanının İstanbul halkına bir nevi atıfet edası var Hattâ, bunun için midir bilemeyiz, bu lûtfün ilânında, yeni tabelâ, siyah - beyaz gibi göze çarpıcı iki renkten intihap edilmiş!

Halkımızın bu "hamulei atıfet" altından nasıl kalkacağı, doğrusu cidden düşünülecek bir meseledir. Bundan dolayı kumpanyaya nasıl teşekkür edeceğimiz de mütehayyiriz: Yol boyunca sıralanarak "arzı ubudiyet" mi edelim, yoksa şükranlarımızı bir gül destesi halinde Metrohanının eşiklerine mi koyalım?

Düşününüz hele bir kere: Bundan sonra Taksimden tramvaya atladığınız gibi soluğu Aksarayda alabileceksiniz. Bu ne kolaylık, Tramvay kumpanyasının halka karşı ne büyük bir lûtfu... Fakat işiniz sizin Topkapıda veya Yedikulede imiş; ne beis var. Onun için de ikinci bir tramvaya atlamak zor mu? Hem size git te Topkapıda ev tut, diye kumpanya mı tavsiye etti?

Sonra buna hacet te yok; madem ki kumpanya böyle bir servis açtı, o halde sizin de Topkapıda veya Yedikulede oturmanızda mâna ne? Eğer bu servisten tek biletle istifade etmek istiyorsanız yapılacak kısa ve kestirme bir iş vardır:

Derhal Aksaray semtinde bir ev kiralamak, Topkapı veya Yedikuleden oraya taşınmaktır.

Hem eminim ki tramvay kumpanyası, bu hareketiyle şehrin imarı ve topluluğu noktai nazarından halka ve Belediyeye şükrünü edadan âciz olduğumuz pek büyük bir hizmet te ifa etmiştir.

Sakın olmaya ki:

— Taksim - Aksaray... Pekâlâ.. Fakat niçin Şişli - Topkapı, yahut Bebek - Edirnekapı hattı yok?..

Demiyesiniz. Bu sözü ağzınızdan kaçırmak şöyle dursun, hattâ fikrinizden bile geçirmeyiniz...

Zira bu bir açgözlülük, bir nevi küfranı nimet, bir nevi bulup ta bunama olur ki, kumpanya bundan dolayı sizi ilelebet affetmez.

Gene Allah razı olsun kumpanyadan... Bizi tek biletle Taksimden Aksaraya taşımak lûtfunda bulundu.

Ya bunu da yapmasay dı?....

*Salâhaddin ENİS*

## Radyo anketi

### Şirket aldığı cevaplara göre hareket edecek

Telsiz telefon şirketi dinleyicilerinin neşriyat programı etrafındaki dileklerini öğrenmek için bir anket açmıştı. Ankete şimdiye kadar 500 e yakın cevap gelmiştir. Dinleyicilerden büyük bir ekseriyetin programlarda esaslı değişikliklere lüzum görmedikleri cevaplardan anlaşılmaktadır. Yalnız bazı İstanbullu dinleyiciler alaturka saza biraz fazla zaman tahsis edilmesini ve sazın daha geç başlayıp gece saat 24 e kadar devam etmesini istemişlerdir.

Bilâkis Anadolu dinleyicileri, alaturkaya çok geç başlanıldığından şikâyetçidirler.

Fransızca dersten hemen de kimse hoşlanmamakta ve bu derslerin kaldırılmasını istemektedirler.

Gelen cevaplar arasında telsiz telefon şirketine böyle bir anket açmağa neden lüzum gördüğünü soranlar vardır.

Cevapları şirket erkânından bir zat tasnif etmektedir. Dinleyicilerin makul arzuları bu tasnif neticelendikten sonra yerine getirilecek ve programlarda mümkün olan tadilât yapılacaktır.

### Boğazda yeni tarife başladı

Şirketi Hayriyenin yeni yaz tarifesinin dünden itibaren tatbikine başlanmıştır. Yeni tarifede bilhassa cuma günlerine ait postalara ehemmiyet verilmiş ve Altınkum, Sütlüce, Sarıyer, Beykoz gibi halkın rağbet gösterdiği mesire yerlerine fazla posta konulmuştur.

## BORSA

(İş Bankasından alınan cetveldir)

4 TEMMUZ 1933

Akşam Fiatları

| İstikrazlar | | Tahvilât | |
|---|---|---|---|
| İstikraz dahili | 98 | Ergani | 19,40 |
| 1933 İstikrarı | 95.— | Elektrik | —.— |
| Şark d. yolları | 2.30 | Tramvay | —.— |
| Muvahhide | | Tünel | —.— |
| Kuponsuz | 52,25 | Rıhtımı | 18,— |
| Gümrükler | 5,75 | Anadolu I | 44.10 |
| Saydı mahi | 7,— | „ III | 44.— |
| Bağdat | 11.75 | mesail kuponsuz | 47 |
| Askeriye | 7,75 | | |

ESHAM

| | | | |
|---|---|---|---|
| İş Bankası Nakit | 9,45 | Telefon | 13.— |
| „ Hamiline | 9,50 | Bomonti | 21,10 |
| „ Müessis | 102 | Terkos | 29,50 |
| Anadolu Hisse | 25 | Çimento | 12,80 |
| Tramvay | 51. | İttihat dey | 20,90 |
| Reji | 3,60 | Şark dey. | 1,95 |
| Şir. hariye | 15.— | Balya | 2.50 |
| | | Şark m. ecza | 2,85 |

ÇEK FIATLARI

| | | | |
|---|---|---|---|
| Paris | 12,06 | Prağ | 15,91,25 |
| Londra | 714,50 | Viyana | 4,44,25 |
| Nüyork | 63,75 | Madrit | 5,67 |
| Milano | 890,64 | Berlin | 1,99 |
| Brüksel | 33943 | Viyana | 424 |
| Atina | 82,815 | Peşte | 3,70,75 |
| Cenevre | 2,45,75 | Belgrat | 35,11,25 |
| Sofia | 67,145 | Bükreş | 80.08 |
| Amsterdam | 119 | Moskova | 1087.25 |

NUKUT (Satış)

| | Kuruş | | Kuruş |
|---|---|---|---|
| 1 f. Fransız | 170 | 1 Şilin, Av. | 25.— |
| 1 İsterlin | 720 | 1 Pezeta | 18.— |
| 1 Dolar | 150 | 1 Mark | 49.— |
| 1 Liret | 219 | 1 Zeloti | 24.— |
| 1 f. Belçika | 116 | 20 Ley | 24.— |
| 1 Drahmi | 25.— | 20 Dinar | 55.— |
| 1 İsviçre | 815 | 1 Çernoveç | —.— |
| 1 Leva | 25.— | 1 Altın | 931 |
| 1 Florin | 84.— | 1 Mecidiye | 33.— |
| 1 Kese Cek | 120 | Banknot | 2.45 |

**Ekonomi**

## Yerli sanayi

### İnkişaf seyrini tanzim etmek icap ediyor

Aldığımız malûmata nazaran, İktısat vekâleti bundan sonrası için sanayiimizin teessüs ve inkişaf seyrini daha yakından takip için bazı esaslar tesbit etmiştir. Esasen bu şekil bir müddettenberi sanayiciler tarafından da istenmektedir. Hattâ daha ileri giderek teessüs etmiş ve fazla inkişaf göstermiş olan bir kısım sanayiin tahdidi lüzumunu ileri sürenler bile bulunmaktadır.

İktısat vekâletinin yeni aldığı karar sanayiimizi plânlaştırmak yolunda atılmış ilk adım addedilebilir. Daha ziyade 927 senesinden sonra, yapılan ve iyi bir genişlemeğe mazhar olan sanayiimizin bundan sonraki inkişaf seyrini takip ve ona bir istikamet vermek zamanı gelmiş bulunmaktadır. Bu, ayni zamanda teessüs veya inkişaf imkânı bulamıyan bir kısım sanayie daha fazla ehemmiyet verilmesi noktasından lüzumlu görülmektedir.

### Türk - Yunan ticaret ofisi nizamnamesi

İhracat Ofisi tarafından hazırlanan Türk - Yunan ticaret ofisi nizamnamesi İktısat vekâleti tarafından tasdik edilmiştir. İktısat vekili Celâl Bey, Avrupa seyahatinden döndükten sonra ofisin teşkilâtına başlanacaktır.

Hazırlanan nizamnameye göre Türk — Yunan ticaret ofisinin bir idare meclisi bulunacaktır. İdare meclisi Türkiye — Yunanistan arasında, ticarî münasebetlere bakacak, ve bu münasebetlerin ticaret muahedesi şartları dahilinde cereyanını temin edecektir.

Türk — Yunan ticaret ofisi, Yunan mallarını teşhir eden daimî bir sergi açacaktır. Sergide Türkiyeden Yunanistana gönderilen eşyanın da nümuneleri bulunacak, ofis bu nümuneler hakkında her istiyen tacire izahat verecektir.

Diğer taraftan, Atinada teşekkül edecek olan Yunan — Türk afisinde de, bir daimî sergi bulunacaktır. Bu sergide de Türk ihracat malları teşhir olunacaktır.

### Oda faaliyetini artırmak için

Balkan Ticaret odasının son meclisi idare içtimaında Odanın daha faal bir şekilde çalışması için karar verilmişti.

Aldığımız malûmata nazaran bu karara uygun bir şekilde Oda mesaisinin filiyat sahasında daha müsmir olması için bazı tertibat alınmaktadır. Yeni şekilde altı Balkan memleketinden her birine ait olan şeflikler kendi memleketindeki Ticaret odalarile daha yakından temas ederek odanın Balkan memleketleri iktısadiyatı üzerinde nâzım rolünü yonamasını temin decektir.

### Çilekçiler memnun değil

Artık çilek bitiyor. Bu sene havaların fena ve yağmurlu gitmesi gene çilekçilerin işine yaramadı. Çilekçiler bu sene zararlarının büyük olduğunu söylemektedirler.

Bu sene çilek oldukça fazla olmuştur. Fakat yağmurlu geçen günlerden sonra çileği piyasaya ucuz çıkarmak zarureti görülmüş bu da çilekçilerin zararını mucip olmuştur. 25 kuruşa kadar bu sene çilek satılmıştır.

## Merasim köşkü

### Tertip ve tanzimi için bir müsabaka açıldı

Beynelmilel konferanslara tahsis edilecek olan Yıldız sarayı merasim köşkünün tamir ve tadili müsabakaya konmuştur. Bu işle uğraşan komisyon salonun nasıl olacağına dair bir şartname vücuda getirmiştir. Müsabakaya dahil olacaklar plân ve projelerini 15 ağustosa kadar komisyona vermiş bulunacaklardır. Tetkikat neticesinde birinciliği kazanan plâna bin, ikinciliği kazanana da iki yüz lira ikramiye verilecektir.

İnşaata birinci gelen plân mucibince sonbaharda başlanacaktır.

### Eyüp Hilâliahmerinin gezintisi

Hilâliahmer cemiyeti Eyüp nahiyesi bugün bir deniz tenezzühü tertip etmiştir. Haliç şirketinin 15 numaralı vapurile yapılacak olan bu tenezzüh yalnız denize inhisar etmiyecek Beykoza da çıkılarak eğlenilecektir. Beykoz parkı bu maksatla kiralanmıştır. Cemiyet azaları geç vakite kadar parkta eğlendikten sonra gece Boğaziçi ve Marmarada mektapta bir gezinti yapılacaktır.

Vapur sabah saat 7 de Eyüpten ve 7,5 ta köprüden hareket edecektir.

Bu gezintinin çok nezih ve eğlenceli olması için elden gelen her şey yapılmıştır.

### Misafir Bulgar zabitleri

Şehrimizde bulunan Bulgar süvari zabitleri dün öğleden sonra müzeleri ve camileri gezmişlerdir. Akşam saat 17,30 Küçükçiftlik parkında şereflerine bir gardenparti verilmiştir.

**Vilâyette**

## Çekirge temizliği

### Yalova'daki çekirgeler imha edildi

Yalova kazasında çıkan çekirge ile mücadele işine bakmak üzere oraya gitmiş olan Vilâyet Ziraat müdürü Tahsin Bey gelmiştir.

Yalova'da çekirge mücadelesi sıkı bir şekilde yapılmıştır.

Lâledere'de 36, Gacık'ta 174, Kâzımıye'de 15 Kırazlı ve Sultaniye'de 15, Samanlı. Şakşak, Kadıçıftlığında 81 dönümde çekirge imha edilmiştir.

### Hava posta parası

Memleket dahilinde hava yolile nakledilecek mektup, posta paketi ve saireden alınacak ücretler hakkında 29-10-1339 tarih ve 376 numaralı posta kanununa bazı maddeler ilâvesine dair kanun Vilâyete bildirilmiştir.

Memleket dahilinde hava yolile gönderilecek posta maddelerinden mevcut posta ücretlerinden başka hava posta ücreti alınır. Aşağıda gösterilen hadleri geçmemek üzere bu ücretleri tayine İcra Vekilleri Heyeti mezundur.

A) Mektup postasında her yirmi gram ve küsurundan ve kart postalların her parçasından 10 kuruş.

B) Havalename varakalarının her birinden 10 kuruş.

C) Posta paketlerinin her kilogram ve küsurundan 75 kuruş.

Hava postası ücreti peşin olarak alınır.

Resmî daireler ile hususî kanunlarına tevfikan posta ücreti vermiyen müesseseler hava postasile göndermek istedikleri şeyler için birinci maddede yazılı fazla ücreti verirler.

Madde 3 — Hava postası işleri için dahilî kanun ve nizamnamelerde sarahat bulunmadığı takdirde milletler arasındaki hava postası mukavelesinin hükümleri tatbik olunur.

### Vilâyetler muallimlerinin maaşları

Muallim maaşları için Vilâyetlere ikraz yapılması hakkında kanun Vilâyete gelmiştir.

Kanuna göre (200,000) liraya kadar bir kısmının vilâyetlere ikrazına Maarif vekilliği izinlidir.

Mali sıkıntı içinde bulunan vilâyetlere ihtiyaçları nisbetinde bu paradan faiz siz ikraz miktarı, ikraz edilecek paraların ödeme şekilleri ve taksit müddetleri Maarif Vekilliğince tayin ve tesbit olunur.

Bu paradan vilâyetlerce yapılacak istikraz munhasıran muallim maaşlarına sarfolunacaktır.

### Bir takdir

Jandarma müfettişlerinden İsmail Hakkı Bey tekaüt edilmiştir.

Umum Jandarma Kumandanı Kâzım Paşa, İsmail Hakkı Beye bir mektup göndermiş ve şimdiye kadar gördüğü işlerden dolayı kendisini takdir etmiştir.

**Belediyede**

## Yeni plâkalar

### Belediye otomobiller için yeni plâkalar yaptırdı

Belediye bütün otomobil, motosiklet plâkalarını değiştirmeğe başlamıştır. Taksi ve hususî otomobiller beyaz zemin üzerine siyah renkte olacak, ancak taksi plâkaları üzerinde bir de (Tx) işareti bulunacaktır.

Belediye bu iş için yeniden 1500 plâka yaptırmıştır.

### Buz bayii taahhüdünü ifa edemiyor

Belediye buz umumî bayii Belediyeye müracaat ederek bu sene buz satışının az olduğunu, taahüt ettiği kârı tamamen veremiyeceğini bildirmiştir. Bayi buna sebep olarak da havaların bu sene soğuk gitmesini ve buz dolaplarının taammümünü göstermektedir. Belediye bu hususu tetkik etmektedir.

### Regülatör meselesi

Otobüslerin sür'atini tahdit için tatbik edilen regülatör hakkında şoförler tarafından vaki şikâyetler tetkik edilmiştir. Bilhassa Büyükdere yolunda bu regülatörlerin azamî sür'atinin kifayet etmediği, motörlerin pek çabuk harap olduğu görülmektedir. Buna rağmen Belediye noktai nazarını muhafaza etmektedir.

### Seyrüsefer tetkikatı

Altıncı şube müdürü Faik Beyin, seyrüsefer hakkında tetkikatta bulunmak üzere Viyana'ya gönderilmesi tekarrür etmiştir. Faik B. eylûlde hareket edecektir.

### Bina ve yollar kanununun tatbikatı

Yeni bina ve yollar kanununun tatbikatına ait bir talimatname vücude getirmek üzere Belediyede bir komisyon teşkil edilecektir. Komisyona kaymakamlar fen müdürü, sermühendisler dahildir.

### Taksim - Aksaray hattı

Tramvay şirketi Taksim Aksaray arasında yeni bir servis ihdas etmiştir.

### Yeni bir dispanser

Üsküdarda iki dispanser vardır. Bunlardan birisi Belediyenindir. Birisi de idarei hususiyenin süt ve mektep çocukları dispanseridir. Belediye, muhitin ihtiyaçlarına daha geniş bir şekilde cevap vermek için idarei hususiyeye ait olan dispanserin genişletilmesine karar vermiş ve bütçesine de tahsisat koymuştu. Bu dispanser kira ile tutulan bir evde tesis edilmişti. Şimdi Maarif Vekâleti iskeledeki Mihrimah sultan medresesini belediyeye vermiştir. Belediye bu medreseyi tamir edecek ve etrafına güzel bir de bahçe açıldıktan sonra dispansere verilecektir. Tamire yakında başlanacaktır.

*Mahkemelerde*

## Eroinciler tevkif edildiler

### Bunların içinde tahsil görmüş insanlar ve kanınlar da var

Dün saat 17,45 te Adliye İhtisas mahkemesine biri 6, diğerleri iki ve birer kişilik dört eroin ve morfin kaçakçısı kafilesi sevkedilmiştir.

Bunlardan birinin maznunları Lefterya isminde genç, güzel ve kibar bir kadınla Murat Arşak ismindeki bir ecza komisyoncusudur.

Lefterya hanım morfin kullanmaktan, Murat Arşak Efendi de bunları satmaktan suçlu olarak mahkemeye sevkedilmişlerdir. Lefterya babasının eczacı olduğunu ve 15 gram morfinin diğer ilâçlarla beraber evde nasılsa kaldığını söylemiştir. Murat Arşak Efendi de morfin sattığını inkâr etmiştir. Muhakeme şahit celbi için başka güne bırakılmış, Lefterya hanım tevkif edilmiş, Murat Arşak serbest bırakılmıştır.

İkinci maznun Muzaffer ve Nazmiye isminde iki adı olan bir kadındır. Darülmuallimatta okumuş olan, evvelce de sarhoşluktan, hırsızlıktan mahkûmiyetleri bulunan bu kadın ihtisas mahkemesine bu sefer de eroin satmak ve kullanmaktan suçlu olarak getirilmiştir. Muzaffer eroin kullanmadığını, eroini eve getirenin ve satanın kardeşi deli Yaşar olduğunu söylemiştir. Mahkeme Muzafferin tevkifine karar vermiş ve şahit celbi için muhakeme başka güne bırakılmıştır.

Altı kişilik üçüncü kafilenin muhakemesine 18,45 te başlanılmıştır.

Ahmet, Moruk Osman, Koço, Balıkçı Şerif, Ulvî isminde 5 erkekle Froza isminde kadın da eroin kullanmak ve satmaktan suçludurlar. Bir kısmı iyi tahsil görmüştür, Ulvi Fransada tahsilini ikmal etmiştir. Mel Froza ortamektep tahsilini ikmal etmiştir ve hırsızlıktan mahkûmiyeti sabıkası vardır. Suçlular cürümlerini birbirlerine isnat etmişlerdir. Mahkeme bunların tevkifine karar vermiş, şahit celbi için muhakeme başka güne bırakılmıştır.

Bu 6 kişilik kafileden sonra muhtelif sabıkaları olan Osman isminde diğer bir eroin satıcısı daha muhakeme edilmiştir. Kendisine Moruk Osman denilen bu adam ihtisas mahkemesine eroinciliğe ait iki ayrı cürmümden gönderilmiştir. Moruk Osman mahkemede eroine müptelâ olduğunu ve eroini Prosta isminde bir kadınla eroin kaçakçılığından muhakeme edilmekte olan Muzaffer hanımdan aldığını söylemiştir. Bu muhakemede şahit celbi için başka güne bırakılmış, Moruk Osman tevkif edilmiştir. Muhakeme saat yedi buçuğa kadar devam etmiştir.

### 50 eroin kaçakçısı

Gümrük muhafaza teşkilâtı son bir sene zarfında 50 eroin kaçakçısı yakalamış ve Adliyeye tevdi etmiştir. Bu kaçakçılardan en mühimleri şebeke halinde çalışanlardır.

Bunlar geçen teşrinievvelde yakalanan İstinye şebekesi, Bernart Jül Blümental ve Camadanis şebekesi, şapkacı Marko, kimyager Kostantinidis şebekesi, Asaf Bey ve Hamopulos şebekesidir. Bunlardan başka yekûnu 1000 kiloya varan kaçak esrar ve esrarcı da yakalanmıştır. Bu rakamlar içinde eroin ve esrar içenler dahil değillerdir.

### Marmara Şakir

Süadiyede kahveci güzeli Salihi öldürmekten suçlu ve katilden muhtelif sabıkalı Marmara Şakirin muhakemesine dün devam edilmiştir. Dünkü muhakemede dinlenen şahitler Salihi Marmara Şakirin öldürdüğünü gördüklerini söylemişlerdir. Muhakeme şahit celbi için başka güne bırakılmıştır.

### İcra emri tatbik edilmemiş mi?

Akhisar noteri Recep Beyin haremi Celile Hanım taktiri kıymet komisyonu reisi Faik Nüzhet Bey aleyhinde müddei umumiliğe bir istida vererek bir icra emrini tatbik etmediği için şikâyet etmişti. Bu hususta istintak hâkimliği tahkikatı ikmal edilmiş, evrak mahkemeye sevkolunmuştur.

### Kaçak çakmak taşı

Fındıklıdaki dükkânında kaçak çakmak taşı satmak ve arama esnasında memurlara hakaret etmekten suçlu bakkal Kâzim Efendi ile kardeşi Mehmet Emin ve halâç Hüseyin Efendilerin muhakemesine dün İhtisas mahkemesinde devam edilmiştir. Dünkü muhakemede müdafaa vekili dükkânda keşif yapılmasını istemiş, fakat mahkeme bu talebi reddetmiştir.

Bunun üzerine müdafaa yapılmış, ortada cürüm olmadığı cürmün tasni edildiği söylenerek beraet kararı istenilmiştir.

Neticede mahkeme Kâzım Efendinin cürmünü sabit görmüş, 7 ay hapsine, 29 lira 75 kuruş para cezası alınmasına, Mehmet Emin ve Hüseyin Efendilerin de beraetlerine karar vermiştir.

**Maarifte**

## Elişleri sergisi

### Umumî sergi bu ayın on beşinde açılacak

İlkmektep sergilerinden müteşekkil umumî elişleri sergisinin açılması ayın 15 ine kalmıştır. Sergi hazırlıklarile bir hususî komisyon meşgul olmaktadır.

### İmtihanlar sıkı

Bu sene Darülfünundaki imtihanlar daha sıkı yapılmaktadır. Hukuk fakültesi son sınıfında 150 talebeden 40 ı eylûl devresine kalmadan mezun olabilecektir.

### Berlinde felsefe tetebbüü

Galatasaray lisesi felsefe muallimi Hilmi Ziya B. tetkik ve tetebbu için Maarif Vekâleti tarafından Berline gönderilmiştir.

### Talebe tenezzühü

Bakırköy mıntakasındaki ilkmektepler bugün hususî bir vapurla Büyükadaya bir gezinti yapacaklardır. Gezintiye talebe velileri de iştirak edecektir.

### İspanyol darülfünunluları geldi

Şehrimizi ziyaret edeceğini yazdığımız İspanyol Darülfünun müderris ve talebesini hâmil olan Cadix vapuru dün akşam geç vakit limanımıza vâsıl olmuştur.

**Poliste**

## Dayaktan ölüm

### Bir kadın dövdüğü çocuğun ölümüne sebep oldu

Küçük çekmecede Tepecik köyünde Sığırtmaç Hüseyin Efendinin 7 yaşındaki oğlu Necdeti ayni köyden Kürt İsmailin karısı dövmüş, çocuk bu dayaktan hastalanarak ölmüştür. Necdetin cesedi bir sandık içinde morga gönderilmiştir. Yapılan otopsi neticesinde Necdetin felci kalbiden öldüğü anlaşılmıştır. Hâdisenin tahkikatına Adliye vaziyet etmiştir.

### Su yüzünden kavga

Beşiktaş Yıldız caddesinde iyi su çeşmesinde su almakta olan sucu Hasan ile Sadık aralarında nöbet yüzünden kavga çıkmış; Sadık, Hasanı döverek gözünden yaralamıştır.

### Kumar

Kadıköyünde Nizamettin efendinin kahvesinde kumar oynatıldığı haber alınmış ve Karabet, Şaban, Arif, Kemal kumar oynarlarken yakalanmıştır.

### Kalp on kuruşluk

Bursada bulunan sahte bir on kuruşluktan sonra şehrimiz polis ikinci şube müdiriyeti de faaliyete geçmiştir. Şimdiye kadar biri evvelki gün Erenköyünde bir bakkalda diğeri Üsküdarda iki sahte on kuruşluk tesbit edilmiştir.

Üsküdardaki Kısıklıda kahveci Hüseyin Efendinin oğlu Tahsin Efendi de bulunmuştur. Tahsin Efendi bu parayı tramvaydan almış, paranın gayri tabiiliği nazarı dikkatini celbetmiş polise müracaat ederek parayı vermiştir.

Bu paraların nerden geldiği tesbit edilememiştir. Bakkal kimden aldığını hatırlamamakta, tramvaycı da bir çok müşterilerden para aldığı için kimin verdiğini bilmemektedir. Polis ikinci şube müdüriyeti tahkikata ehemmiyetle devam etmektedir.

### Türkiyenin yeni haritası

Türkiye arazisinin mufassal haritasını yapmakla meşgul olan heyet elyevm Balıkesirde bulunmaktadır. Bu heyet Almanyada Goltz rasatanesi arziyat kısmı şefi Dr. Goltz'in idaresi altında bulunmaktadır. Dr. Goltz bir senedenberi bu işle meşgul olmaktadır.

Yeni Türkiye haritası Gavs Kroker metodu ile yapılacak ve 103 senede ikmal edilecektir.

Yeni harita için esas noktası olmak üzere Kandilli rasathanesi intihap edilmiştir.

Heyet şimdi Balıkesirde nirengi mesahası ile meşguldür. Bu iş teşrinlere kadar devam edecektir. Nirengi mesahası bittikten sonra dıl'ı malûm rasathaneye raptedilecektir.

## FELEK

### Havalar!..

Eskiden, zararsız lâf etmek için havadan, sudan bahsederlermiş. Lâkin şimdi havalar ister istemez kendisinden bahsettiriyor. Bilmem sizi evde soba yanıyor mu? Bizde yazlıkta olduğumuz için soba yakamıyoruz fakat titremek bilmesek kazık gibi donacağız... Nasıl dünyada her şey, meselâ: Cemiyeti Akvam, Silâhsızlanma konferansı, hattâ Londra konferansı nasıl hararetini kaybettise temmuz ayı da hararetini kaybetti. Çarşamba günkü havayi takvimden haberdar olmıyan bir adam görseydi, kendini en aşağı kânunuevvelde sanırdı.

Zaten bir kaç gün evvel Avrupadan gelen tel haberleri oralarda havaların bozulduğunu bildiriyordu. Avrupada bir şey bozuldu mu, hemen bize gelir.. Lâkin düzelen şeyleri pek çabuk ihraç etmezler...

Deniyor ki; bu sene buz sarfiyatı azalmış... Ne sarfiyatı çoğaldı ki buz azalmasın... Sayfiyeler mi kiraya verildi? Oteller mi dolu? Kazinolar mı hınca hınç?...

Benim şaştığım şey şudur: Bütün âlimler, hikmetçiler, müneccimler (Tabiat kanunları) ismi altında bir takım kanunlar hülya etmişler.. Böyle şey var mıdır?... Ne gezer efendim, ne gezer.. Eğer kanunu nizamı olsa böyle temmuzda kânunuevvel havası, şubatta haziran günü yapar mıydı?. Kanunu olsa, kışın kuraklıktan tarlaları kurutup temmuzda sulaklıktan çürütür müydü?. Boş şey efendim boş ! Tabiat kanunu diye bir şey aramayınız.. Tabiat kanunu bir hevesten ibarettir. Biz de onun oyuncağı...

### Nasrettin hoca ihtifali

Bilirmisiniz ki; Nasrettin Hoca sade bizim değil dünyanın en büyük filosoflarındandır. Dilimizde her gün dolaşan ve en büyük kitaplardan fazla öğreten eşsiz fıkraları ve sözleri bizde olduğundan ziyade dünyada meşhurdur.

Buna rağmen bu büyük adamımızı lâyık olduğu kadar (tevkir) edemiyoruz.. Ne ismine izafe edilmiş bir mektep, ne bir yol, ne bir heykel, ne bileyim hiç bir takdir eseri yoktur..

Teşekkür olunur ki; Akşehirde bir zatın teşebbüsile orada bir Nasrettin Hoca ihtifali yapılıyormuş. Allah razı olsun ki; düşünmüşler. Yalnız bir nokta garip düşmüş: Bu ihtifali tertip eden zatın ismi Rıfkı Melûl Bey imiş...

Şahıslarına ve teşebbüslerine hürmetim baki olarak diyebilirim ki; bir Nasrettin Hoca ihtifaline teşebbüs edenin ismi Melûl olacak yere Neş'e, Sürurî, Neşat gibi bir şey olmak daha münasebetli düşerdi.

*FELEK*

## Vapur az

### Akay idaresi yeni vapurlar alacak

Akay idaresi, sevahili mütecavire vapurlarının halkın arzularına ve işine uyar bir şekilde sefer yapabilmelerini temin için mevcut tarife şeklini kâmilen değiştirmek mecburiyetini duymuştur. Seferler üzerinde yapılmakta olan tadilât bitince, tarife yeni esaslar dahilinde tanzim edilecektir.

Akayın elinde bulunan vapurların ihtiyacı karşılamaktan çok uzak olduğu tesbit edilmiştir. Vapurlar adeden az olduğu gibi içlerinde çok eskileri, yolsuzları olması itibarile bir kısmı işe yaramaz bir haldedir. Bundan dolayı yakın sahiller için yeni vapurlar alınmasına lüzum hissedilmektedir. Fakat ilk sene için bu imkân görülmemektedir.

Akay idaresi, bilhassa varidatın en büyük kısmını getiren Kadıköy ve Haydarpaşaya akşam ve sabah postalarında daha fazla vapur tahsis etmeği ve bugün ihmale uğramış vaziyette olan Anadolu yakasının bir kısım iskelelerine daha fazla vapur işletmeği gözetmektedir. İkinci plânda gelen düşünceleri arasında Flüryaya kadar olan İstanbul sahilinde yeni iskeleler tesisi de vardır.

**Halkevinde**

### Tarihî ve bedii eserler tetkik ediliyor

Halkevi dershaneler ve kurslar komitesi tarafından tertip edilen İstanbulun tarihî, bedii eserleri ile ilmî ve san'at müesseselerini tetkik faaliyeti dün saat 15 te başlamıştır. Tetkik gezintilerine iştirak eden muallimler ve Bursa askerî lise talebesi saat 15 te halkevinde toplanmışlar ve evvelâ program tetkik edilmiştir.

Kafileye 150 kadar muallim ve talebe iştirak etmiştir. Kafile dün Ayasofya, Sultanahmet camileri ile Sultanahmet meydanındaki âbideleri gezmiştir. Dünkü gezinti çok istifadeli olmuştur. Programa göre bu tetkik gezintileri haftada iki gün yapılacaktır.

İkinci gezinti günü pazartesidir. Ve müzeler ziyaret olunacaktır. Kafileye ilk tedrisat müfettişlerinden Rauf Bey riyaset edecektir.

### Şehremini fırka nahiye binası

Şehremini nahiye fırka merkezi için yapılacak binanın temel atma merasimi yapılmıştır

Sıhhî bahisler

# Sinirli tipleri: İnme

İnme... Ne demek; inen, çıkan ne?... Halk dilinde inme denmez mi, gerek bir damar patlıyarak pembe kan oturması ile, gerek bir damar tıkanarak birdenbire beyne arız olan hal demektir. Bu, yıldırım çarpması gibi şeydir. Beynine inenin başından umumiyetle şu haller geçer: Bir erkek, yahut bir kadın (çünkü bu işte cinsin farkı yoktur) hiç bir şeyi yokken, yahut bir kaç gün evvel başının mahdut bir kısmında bir ağrı duyar, yahut hafifçe başı döner, yahut yüzüne sıcaklık basar, yahut kollarından bacaklarından birinde uyuşukluk duyar. Bir gün birdenbire konuşurken, yemek yerken,gezerken bir bayğınlık gelir, kendinden geçer. Oturuyorsa sandalyeye yıkılır, ayakta ise yere düşer. Ayni zamanda yüzü bir tarafa doğru çekilir. Ağzı ya sola ya sağa çarpılır. O tarafından kolu, bacağı hareketten kalır, gevşer. Kaldırsanız cansız gibi düşer. Hasta boylu boyunca uzanır. Tamamile şuursuzdur, kendini bilmez. Nefes alıp vermesi gürültülüdür.

Hasta olan tarafın yanağı gevşemiş, porsumuştur. Her nefes verdikçe - tütün tiryakisinin dumanı üflerken yaptığı gibi - kabarır, şişer. Hekim argo'sunda buna : "Hasta çubuk içiyor" deriz.

Bu kendini kaybetme inmenin şiddetine göre az çok bir zaman sürer. Sonra, iyi olacak vakalarda yavaş yavaş geçer. Hasta bundan sıyrılırsa inmeli tarafta az çok bir hareketsizlik kalır. Şiddetli vakalarda gövdenin bir tarafı tamamile felce tutulur. Vücudün yarısı işlemez. Yavaş yavaş hasta bir dereceye kadar bazı hareketleri yapabilir. Meselâ, kol bükük durmağa meylettiği halde elini oynatabilir. Ayağa kalkmağı, sonra gezmeği becerir, muvaffak olur. Lâkin bacak gergindir, yürürken diz zor bükülür; bundan dolayı her adımda bacak ileriye gitmekten ziyade yana, dışarıya kaçar; bacak ekin biçenlerin orağı gibi bir çember kavsi çevirir. Buna bakarak:

— Hasta orak biçer gibi yürüyor. Denir.

Akıl melekelerine ve konuşmaya gelince, sol tarafa dokunan felç hemen umumiyetle bunlara dokunmaz. Sağ taraf felce uğramışsa, lâkırdı söylemekte karma karışık olur ve biraz çok sürer. İki taraf felcinde bu ayrılık ve gayrılığın neden olduğunu ileride göreceğiz.

İnme indiği zaman beyinde neler oluyor da böyle korkunç şeyleri intaç ediyor? Beynin az çok geniş bir parçası birdenbire harap oluyor; ansızın iş göremiyecek bir hale geliyor. Bazı baştan başlıyarak bazı kimselerde beynin çıkıntılarını besliyen ve onlara iş gördüren ince damarlar büzülür, bazan inceleşir bazan kalınlaşır. Damarlar inceleşti mi damarın zayif bir noktası kabarıyor, tezessür, ateş basmak, kendini zorlamak, soğuk çarpmak gibi her halde bir vesile bu kabarık noktadan damar patlıyor, içindeki kan etrafa yayılıyor, içine daldığı beyni yırtıyor. Buna beyin kanaması diyoruz.

Başka vakalarda iş başka bir tezgâhtan çıkıyor. İnce damar incelmiyor, kalınlaşıyor, O kadar kalınlaşıyor ki içinde kan dolaşan damar derinliği gittikçe darlaşıyor. Ve bir an geliyor ki büsbütün tıkanıyor. Damarın bu tıkanan noktasına düşen beyin parçası artık kalasulanmaz olur. Bu da inmedir. Lâkin beyine yıldırım gibi birden inen inme değil. Beyin kanaması gibi değil. Ona nisbetle daha az anî ve daha az geniştir. Beynin kanla beslenen kısmı büzülür, yumuşar. Buna hekimce: "Beyin yumuşaması" deriz. Halk "Beyin sulanması" der. Umumiyetle beynin bir noktasına münhasır kalır.

Beyin damarı bazan başka türlü tıkanır. İltihaplanmış bir kara kan damarında peyda olan küçük bir kan pıhtısı yahut içi büzülmüş bir kalbin kapaklarının birinden kopan küçücük bir parça kan akıntısiyle gider, beyindeki küçük damarlardan birini birdenbire tıkar. Netice evelkinin tıpkısıdır: Beynin yumuşaması, uzuvlarda felç; Eğer felç sağda ise zekâda ve söz söylemede ehemmiyetli karışıklıklar.

Kan akmasiyle dılacere yırtılan yahut damarın tıkanmasile yumuşayan damar parçası bazan pek küçüktür, çok kere bir kirazdan büyük değildir. Nasıl oluyor da bu kadar küçük bir bozukluk böyle korkunç ve uğursuz şeylere sebep oluyor?

Beynimiz büyük bir telefon merkezi burosu ile mükayese olunabilir. Bu boru binlerce abone telleri ile birleştirilmiştir. Bir yangın dolayısile bu tellerden bir çokları kullanılmaz bir hale gelecek olsa çağırmak ve cevap vermek kabiliyeti kalmayan bu tellerin ulaştığı yerlerle artık görüşmek imkânı kalmaz. Yangın çıkan mevkie göre hâdisenin şehrin hayatında yaptığı kargaşalıklarbaşka başka olur. Çarşile pazarla, borsa ile yahut daireler arasında konuşmalar kesilir. Beynimiz de böyledir. Her kısmından vücudün muhtelif yerlerine sinir telleri gerer. Damarları bozulan beyin bölümleri sinir uzantılarını yüz, kol ve bacak etlerine gönderenler ve onların hareketlerini idare edenlerdir. Bunun içindir ki - daima değil - umumiyetle inme felçle neticelenir. Felcin gövdenin bir yanında olması beynin her yarısının gövdenin aykırı yanına sinir ilikleri göndermesindendir. Felç sağ yanda olursa inmeli lâkırdı edemez, yahut etse de karma karışık şeyler söyler. Ne söylediği anlaşılmaz; bunun sebebi söz söylemek merkezi beynin sol yarısında ve gövdenin sağ yarısı hareketlerini idare eden merkezin yakınındadır. Bunun aksine olarak bozukluk beynin sağ tarafında olursa vücudün sol tarafı felce tutulur. Hasta lâkırdı eder ve zekâsı bozulmaz.

Bir inmeden sonra zekânın sağlam kaldığına en güzel örnek Pastördür. Pastör 1868 yılında 46 yaşında ipek böceklerinin hastalıkları üzerine çalışıyordu; birdenbire gelen bir inme ile sol tarafı felce tutuldu; lâkin parlak zekâsı bir lâhza müteesir olmadı. En güzel kesiflerini inmeden sonra yaptı. Şarbon aşısını, kuduz tedavisini yaptığı zaman (Pastör) kötürüm idi. İnsanlar için ne mutludur ki bu hayrete şayan beynin yalnız hareketleri idare eden kısmı bozuldu, zekâ mıntakaları sağlam kaldı..

*Dr. Rusçuklu HAKKI*

## Lisan hocalarının kursu

8 temmuzdan itibaren bir ay sürmek üzere İstanbuldaki lisan hocalarına bir kurs açılacağını yazmıştık. İstanbul Erkek Muallim Mektebinde açılacak olan bu kurslar için muallimler cumartesi günü saat sekiz buçukta mektebe çağırılmışlardır.

Bu kurslarda lisan tedrisatı hakkındaki konferansı kimin vereceği henüz malûm değildir.

Yalnız şuraya nazarı dikkati celbetmek isteriz ki bir kısmı sayfiyeye gitmiş ve bir senelik ve kavgalı ve yorucu mesainin acısını çıkararak dinlenmek istiyen muallimleri sabahın sekiz buçuğunda kursa çağırmak pek doğru olmasa gerektir. Bunların içinde saat sekiz buçukta kursa yetişmek için saat altıda vapura binmesi icap edenler olacaktır. Binaenaleyh bu kursların öğleden sonra ve herkesin yemeğini evinde yiyerek gelebilmesi için saat üçte yapılması çok faydalı olacaktır.

Yeni neşriyat

## Mımar

Her ay muntazaman intişar etmekte olan bu mecmuanın 29 ıncı sayısı çıkmıştır. Bu sayıda bir çok yazılar ve projeler ile beraber Ankara da inşa edilecek sergi binası konkuruna iştirak eden projeler mevcuttur. Memleketin yeğane mimari mecmuası olan (Mimar) ı tavsiye ederiz.

HİKÂYE

# Altı şampiyon

Sabahtanberi hiç durmadan yağan yağmur Perihanın sinirleri üzerine büyük bir tesir icra etmişti..

Sokak tarafındaki pencerenin önüne geçmiş, fâsılalı tek tük şemsiyeli, gamselâlı, yakasını diklemiş, elleri cebinde boynunu kısmış, kimi elinde mendil içine ekmek bağlamış, saçak altlarına sığınarak giden yolcuları seyrediyor, okumak istemediği elindeki romanın muttasıl sayıfalarını açıyor, açıyor. Üzerindeki kızgınlığı, neşesizliği bir türlü gideremiyordu..

Köşeden henüz kıvrılıp beliren beş karaltı, şen çığlıklar salıvererek, hiç bir şeyden pervasız, güle oynaşa pencereye doğru ilerliyorlardı.. Perihan bunları görünce; dikkatle baktı:

— Aman ne kadar şen, ne kadar gamsız insanlar..

Bunlar daha yaklaşmışlardı.. Perihan onları teşhis etmek için camın buğularını elile siliyordu.. Gözünün içinde bir ışık parladı, gözleri kamaştırdı.. Dşarıdan şu sesler duyuluyordu:

— Vallahi bizi tanımadı..

Derken kapının zili bütün şiddetile öttü:

— Zırrrrrr! Zırrrr!

Perihan yerinden fırladı.

— Meğer bizim çılgınlarmış, diye kapıya koştu.

Kapıyı açınca, içeri girenler göğüslerini şişirerek, hepsi birer taklit yaparak ayaklarındaki uzun konçlu şoşonlarını biribirine çarparak selâma duran bir asker gibi karşısına dizilip isimlerini söyliyorlardı:

— Didar...
— Sabiha..
— Semiha..
— Meşkûre.
— Meliha..

Sonra hepsi birden, bir ağızdan bağırdılar:

— Emret mülâzim!

Bunu Perihanın sesi takip etti:

— Yukarı marş, marş!

Bunun üzerine ciddiyetlerini bozdular...

— A! Daha yüzümüze bakıyor. Hazırlansana, Faruklara gidiyoruz.

Perihan içini çekti:

— Bugün hiç bir yere gidemiyeceğim, üzerimde bir kırgınlık var..

Semiha atıldı:

— Uzun etme işte.. o da var.. Ille gelsin, dedi..

— Ne münasebet efendim, o bu tanımıyorum..

Hepsi birden:

— Eyyyyt!

Diye davrandılar Perihanı yakaladıkları gibi kargatulumba yukarı çıkardılar.. Biri dolabı açıyor, elbiselerini getiriyor, biri tarağı almış saçlarını tarıyor, biri mantosunu yakalamış koşuyordu..

Perihan onlara razı olmadı, kendi hazırlandı..

Şimdi o da şendi.. Onu seviyordu.. Semiha ona söyledi ya, fakat bu ane kadar onun kendi ağzından duymamıştı.. Acaba kalbinde beslediği aşkı başkalarına mı itiraf etmişti? Neden kendine söylememişti?.. Bunu kendi ağzından duymak isterdi.. Her halde bugün bunu kulaklarile duyacaktı.. Bu neşe ve ümitle artık o da beş çılgının arasına katıldı..

.....

Faruklara gittiler. Orada bekliyen hep ayar gençler tarafından karşılandılar.. Hepsi birinin koltuğuna girerek içeri büyük salona doldular..

Tam on iki tane oldular. Herkes çiftti. Çeşit çeşit oyunlar tertip ettiler, oynadılar.. Her oyunda altı arkadaş galip geliyordu.. Delikanlılar hep mağlûp oluyorlardı.. Fakat.. daha sıra gelmiyordu..

Üçer kol sıra ile bir kaç parti aznif oynadılar.. Gene altı arkadaş galipti..

— Bu sefer Didar gururla bağırdı:

— Biz altı şampiyon! Geçen cuma teniste galip geldik, dün voleybolde.. Şimdi de aznifte.. Biz altı şampiyon..

SPOR

# *Bulgar ve Türk süvari zabitleri*

## Türk - Bulgar süvarileri arasındaki müsabakalar bugün yapılacak

Binicilik mektebi ve sipahi ocağı tarafından her sene tertip edilmekte olan Atlı müsabakaların icra tarzı hakkında evvelce izahat vermiştik. Bugün de dost ve komşu Bulgar süvarilerile süvari zabitlerimiz arasında yapılacak olan bu müsabakanın tertip, teknik ve şartlarını kaydediyoruz.

### *Hekem hey'eti :*

Reis: Süvari müfettişi Mürsel Paşa Hazretleri.

Aza: Bulgar kaymakamı Matchkarov
„ : „ Yüzbaşı Dobrev.
„ : Kaymakam Kadri Bey.
„ : Binbaşi Tahsin Bey.

### *Teknik Hey'eti*

Kaymakam Cevdet Mehmet Ali Bey.
„ Murat Bey
„ Refik Bey.

Ayrıca mani komiserleri, müsabakacıları davet komiserleri, müsabakanın büyük bir intizam dahilinde icrası hususunda alınan tertibat meyanındadır.

*Müsabakacılar:* Biri Binbaşı, Beşi yüzbaşı ve altısı mülazim olmak üzere on iki Bulgar zabiti ile biri binbaşı üçü yüzbaşı ve beşi mülâzim olmak üzere dokuz türk zabitidir.

Müsabaka başlamadan evvel taktim merasimi yapılacak Bu merasim şu suretle olacaktır:

Hakem reisinin emrile müsabakacı zabitler önde Bulgar zabitleri onu takiben Türk zabitleri muntazam bir şekil ve yürüyüşle sahaya girerek saha ortasında bir sıra üzerinde tertip edilecektir. Bu tertibi müteakip Bulgar süvari zabitleri hakem hey'etinin bulunacağı tribünün önüne gelecekler ve bir sıra üzerinde duracaklardır.

Bunu müteakip muzika tarafından Bulgar Millî marşı çalmacak orada mevcut ve bütün halk marşın hitamına kadar ayakta ve selâm vaziyetinde kalacaktır.

Bulgar millî marşının hitamında Bulgar süvarileri geride duran Türk süvarilerinin yanına gelecek Türk süvarileri ayni sıra ve tertip ile hakem heyetinin önüne gelecektir,. Türk süvarileri aynı sıra ve tertip ile hakem hey'etinin önüne gelecektir. Türk süvarilerinin hakem hey'etinin önünde sıralanmalarını müteakip muzika tarafından İstiklâl marşı çalınacak buda ayni şerait dahilinde hitam buluncaya kadar selâmlanacaktır. Her iki ekibin bu taktim merasiminden sonra önünde Bulgar zabitleri arkada Türk zabitleri olmak üzere sahada sür'atli bir yürüyüşle halkın önünden geçecekler ve sitadyomun çıkış kapısından sahayı terkedeceklerdir.

Müsabaya ilk başlayacak zabit çekilecek kur'a neticesinde tesbit edilecektir. Kura' hangi millet zabitine isabet ediyorsa ilk olarak sahaya o zabit çıkacak onu takiben diğer millet zabiti ve bütün müsabakacılar neticeye kadar aynı sıra takip edilecektir.

### *Müsabakalar nasıl yapılacak?*

Müsabaka: Üzerinde dokuz mani bulunan (600) metrelik kumla, örtülü yol üzerinde dakikada (450) metre dört nal süratile yapılacaktır Parkur iki defa icra edilecektir. İlk çıkan zabit bütün müsabakacıların hitamında tekrar sahaya çıkıp ikinci parkurunu yapacak ve bu suretle her zabit sahaya iki defa çıkmış olacaktır. Her iki millet süvarileri arasında iki ata binmek mecburiyetinde olan zabitler mevcut olduğundan bu hesaba göre böyle iki ata binmek mecburiyeti olan zabit her atı için iki def'adan dört defa sahaya çıkacaktır.

### *Numara veriş :*

Birinci itaatsizlik 3, Manii devirmek, Sulu hendeğin suyuna, kuru hendeğin içine basmak 4, İkinci itaatsizlik 6, Üçüncü itaatsizlik 10, dördüncü itaatsizlik 100 ceza numarasını mücip olmakla beraber ihraç edilir.

Gösterilmeyen sıra dahilinde her hangi bir manide atlayış ve pisten çıkış ihracı mucip olur.

Bir müsabakadan ihraç edilen zabit diğer müsabaya girmek hakkını gaip etmez.

Müsabaka üzerinde 15 mani bulunan kumla örtülü yol üzerinde dakikada 450 metrelik dörtnal sür'atile yapılacaktır.

Her zabit bu parkuru yalnız bir defa yapacaktır.

Birinci müsabaka da olduğu gibi bu müsabakada da iki ata binmek mecburiyetinde olan zabitler her atı için bir defa parkur yapacaktır ki iki defa sahaya çıkmış olacaktır.

### *Numara veriş :*

Birinci itaatsizlik 3, İster ön ister art ayaklar manii devirmek 4, sulu hendeğin suyuna kuru hendeğin içine basmak 4, Hayvanın ve süvarinin düşmesi (6) yalnız süvarinin düşmesi 10, Üçüncü itaatsizlik ihracı mücip olur.

### *Mükâfatlar :*

7 Temmuz 933 ve 9 Temmuz 933 günleri yapılacak müsabakalarda mükâfatlar her günki müsabakayi müteakip tasnife dahil olan süvarilerin üçte biri ne mamul hediyeler verilecektir.

7 Temmuz 933 cuma günki müsabaka iki parkurda yapılacağı için bu müsabaka başlangıcından hitamına kadar dört saat. ikinci günkü müsabaka bir parkurda yapılacağına göre daha az devam edecektir.

Müsabakaların cereyanı sırasında bilhassa sahada mani atlanırken seyircilerin büyük bir sükûnet göstermeleri icap eder. En ufak bir gürültü ve lüzumsuz hareketlerin müsabakacılar aleyhine fena ve bazan acı neticelere sebebiyet vereceği (Kazalar neticesi) her zaman göz önünde tutulmalıdır.

Müsabakaların neticesi hakkında daha şimdiden kat'î bir karar vermek imkânı yoktur. Yalnız misafir Bulgar zabitlerin bir kaç gündenberi Binicilik mektebi talimhanesindeki çalışmaları gösteriyor ki büyük bir zevkle seyredilen yeknasak ve kudretli binişlerile nazarı dikkati celbeden Bulgar süvari zabitlerinin atları da çok mükemmel bir şekilde terbiye edilmiş ve atlama kudretleri fevkalâde bir vaziyettedir.

Zabitlerimiz evvelcede olduğu gibi bu müsabakalar için ayni sahada (Mektep talimhanesinde ) dost millet meslekdaşlarile çalışmalarına devam etmektedirler.

Müsabaya iştirak edecek Bulgar Zabitleri şunlardır :

Yüzbaşı : SEMOFF
Mülâzım : MARNOFSKY
„ : PETROFF
„ : KAFEDJİEFF
Binbaşı : DJEHAROFF
Mülâzim : MİNTNİHEFF
Yüzbaşı : BOYADJIEFF
„ : LEKAESKİ
„ : SAROFF
„ :DAĞRAMADİYEFF

Bu zabitler içinde Yüzbaşı Lekaeski bilhassa calibi dikkat ve beynelmilel tanınmış bir bincidir. Paris'de iştirak ettiği bir müsabakada düşerek Fırtık olmasına rağmen hemen atına binerek yarışı itmam kahramanlığını göstermiştir.

Yarışa iştirak edecek Türk Zabitleri şunlardır :

Yüzbaşı: CEVAT Bey.
I ci Mülâzım CEVAT Bey.
II ci Mülâzım: SADETTİN Bey.
Mülâzım: SAİM Bey.
Yüzbaşı : VEHBİ Bey.
Binbaşı : SAMİ Bey.
I ci Mülâzım: EYÜP Bey.
Yüzbaşı: TEVFİK Bey.

Türk Zabitleri arasında da Nisde ve Sofyada beynelmilel müsabakalarda muvaffakiyet kazanmış Zabitlerim vardır.

## Rus sefiri sporcularımıza bir çay verdi

Sporcularımızın yakında Rusyaya gidecekleri seyahat münasebetile Rus sefiri M .Suriç dün akşam Büyükdere deki ikametgâhında sporcularla spor teşkilâtı reisleri şerefine bir çay ziyafeti vermiştir.

## İstanbul kongresi

Bugün halkevi salonlarında İstanbul mıntakası umumî kongresi aktedilecektir.

Bu kongrede muhtelif fikirler münakaşa edilecek ve yeni heyetler ile, mıntakalar merkez heyeti seçilecektir.

# RADYO

## Bugünkü proğram

18,00 den 19,00 kadar Gramofon
19,00 den 20,00 kadar Alaturka saz (Hanımlar heyeti) Ülkü, Eliza, İnci.
20,00 den 20,30 kadar Alaturka saz (Osman Pehlivan)
20,30 den 21,30 kadar Alaturka saz (Meşerref Hanım).
21,30 den 22,00 kadar Gramofon.
22,00 den itibaren Ajans Borsa haberleri saat ayarı.

ANKARA :
12,30 - 13,30 Gramofon.
18 - 19,45 Piyano konseri (Ferhunde Uğur H. tarafından)
18,45 - 19,20 Fransızca ders.
19,20 - 20,15 Gramofon
20,15 Ajans haberleri.

VARŞOVA 1411 m.
17 halk konseri, 18 mütalea ve zözler, 18 solist konseri. 18,35 senfonik konser, 23 o

BUDAPEŞTE 550 m.
20,45 Grand Hotel'den musiki kongresi simli skeç. 21,30 ahrici siyasete dair konferans, 21,45 Ernest Dohnanyi'nin idaresinde opera orkestrası, 23,15 sigan musikisi.

VİYANA 518 m.
21,05 Vittiber, isimli köylü temsili, 22 son haberleri, 23,15 dans musikisi.

MİLANO - TORİNO - FLORANSA
21 ahberler, plâk, 22,20 haberler müteakiben senfonik konser, dans musikisi.

PRAG 488 m.
20,30 karışık orkestra konseri , 21 18 ci asra ait musiki, 21,45 keman konseri

BÜKREŞ 394. m
13 ahberler, plâk, 14,15 hafif musiki, radyo orkestrası, 19,20 keza, 20 ders, 20 Puccini'nin Madam Butterfly isimli operası plâk ile.

Kari sütunu

## Kardeşlerimi arayorum

1925 ve 1926 tarihlerinde Doyran Aşağı Garbaş köyünden Selânikten çerek Türkiyenin her hanig bir tarafına geldikleri anlaşılan ve fakat nerede bulundukları bence bilinmiyen kardeşlerim .Ali oğulları Mehmet, Reşit Zehrap ve Tevfik'leri tanıyanlar aşadaki adrese malûmat vermeleri insaniyyet namına rica ederim.

Bulagristan muhacirlerinden ve Doyran kazasının Aşaki . Garbaş köyünde

*Ali oğlu Mehmet*
*Edirne Millî Gazete vasıtasiyle*

Milliyet

Asrın umdesi "MİLLİYET"tir

ABONE ÜCRETLERİ :

| | Türkiye için L. K. | Hariç için L. K. |
|---|---|---|
| 3 aylığı | 4 — | 8 — |
| 6 „ | 7 50 | 14 — |
| 12 „ | 14 — | 28 — |

Gelen evrak geri verilmez.— Müddetleri geçen nüshalar 10 kuruştur.— Gazete ve matbaaya ait işler için müdiriyete müracaat edilir. Gazetemiz ilânların mes'uliyetini kabul etmez.

## BUGÜNKÜ HAVA

Yeşilköy askeri rasat merkezinden verilen malûmata göre bugün hava ekseriyetle açık rüzgâr şimal istikametlerden hafif esecektir.

6-7-933 tarihinde hava tazyiki 759, en çok sıcaklık 21, en az 15 derece idi.

Milliyet'in edebî romanı: 25

# YAYLA KIZI.

— YAZAN: Aka Gündüz. —

Ankaralı misafir şaştı: :

— Neden ola ki? dedi. Adımı padişah koyduğu için mi? Zahir padişahlar bize çok fenalıklar ettikleri için onların koydukları adı istemiyor.

— Bilmem ki yavrum. İncili tahta inkılâp çıkmış ta, biz artık hep Türk olmuşuz.

— Hepimiz Türk değil miyiz ki?

— Yok yok, ben değilim. Beni bir yerlerden kaçırmışlar. Tâ.. Bebekken. Ne olduğumu bilmem. Müslümanım işte. Ama Türk demezlerdi bana.

— İnkılâp işte bize demezler mi?

— Aklım ermez. Bilmem sen yetiştin mi? Bir aralık ortaya hüriyetle ittihat çıkmıştı. Biz o zaman Beşiktaşta Serencebey yokuşuna giderken soldaki çıkmazda büyük bir tahinî boyalı konak varya.. Belki görmüşündür. İşte orada otururduk. Sonra Mahmut Şevket Paşa hüriyetle bir olmuş İstanbulu almış dediler. Neler de neler.. Derken efendime söyliyeyim, ürfî divanıharpte hüriyeti asmışlar. İttihat Alaman memleketine kaçmış.

Şimdi bu inkılâp çıktı başımıza. Beni de Almanyaya kaçırmasınlar diye Ankaraya gelmiş. Biz de onun için burada zarzor oturuyoruz. Ah, bana kalsa..

— Bizim memleketi beğenmemiyon büyük hanım.

— İstağfurullah! Dimem o demek değil. Üstüne alınma yavrum. Hani.. şey.. eh işte. Gerçi Serencebeydeki konağımızı satalı yirmi yıl oldu. Oldu ama gene horoz ölürmüş, gözü çöplüğünde kalırmış.

Rüküş! Ayol Rüküş'üm! Vallahi ikimizin de burnumuza burcu burcu koktu. Ne olur, tavaya bir kepçe koyda getirsene.

Mutfak gibi kullanılan odadan bir kepçe sesi ile bir homurtu işitildi.

— Allah Rüküş'ünün canını alsın da Rüküş'süz kal, e mi!?

— Kız, gene dalgınlıkla söyledimse Benzigül'ün ölüsünü öpeyim.

— O yezit kız nerede? Canı çıkasıcanın gene fettanlığı kabardı.

— Deme deme! Öksüzüm küçük kardeşindir.

— Tekne kazıntısı diye korursun.

— Aşağıdaydı. Kapalı ahırın yanındaki sandık odasında figür dersine çalışacaktı. Belki iyice belliyememiştir de mektepte azar işitmesin diye..

Rükiye Hanım elinde bir yağ tavası ve iki kaşıkla sofaya çıkarken bir kahkaha salıverdi:

— Sen figür dersi biliyor musun anne!

— Bizim zamanımızda mektep yoktu ki. Konağa bir hafız hanım gelirdi, anne mi söyliyecek, tecvit mi okuyacak, ne diyecekse der giderdi.

Merdivenden yukarıya bir ayak patırdısı ve bir genç kız sesi çıkıyordu:

— Valansiya! Valansiya! Tralalala.. tralalala, la!..

Annesi de haykırdı:

— Kızım Benzigül! Taze plâva yetiş!

— Yemek zamanı değil anne! Vakitsiz yersem sıhhatim bozulur.

Ablası gözlerini fıldır fıldır döndürdü:

— Nah,gördün mü sevgili kızını! Lisede, işte hep böyle ukalâlıklar öğreniyorlar.

— Ben nerede bulayım Emirgân Kız Rüştiyesini! O bir zamanlardı. Hakkı Paşanınkiler, Tevfik Paşanınkiler, Hüsam Paşalarınkiler, Mazhar Paşalar, Neşemollanınkiler, Saffetî Paşalar, Mekke Şerifinkiler bile hep oradan yetiştiler. Bizim zamanımızda kız mekteplerine hep böyle paşalar, beylerin..

Benzigül girdiği odadan seslendi:

— Annem gene fırsat buldu. Ne yapalım anne bizim zamanımızda da herkes gitsin. Bizim gibi fakirler de okusun.

Mutfağa dönen ablası ciyak ciyak haykırdı:

— Dilin tutulsun! Çenen pırtı! Neden fakir olacakmışız? Enişten bugüne bugün koca bir daire müdürü. Neyimiz eksik şıllık! Hele enişten bir yemeğe gelsin! Gözüm çıksın (Yaman) ımın, (Ülker) imin ölülerini öpeyim ki söyliyeceğim.

Annesi önlemek istedi:

— Kız bir şey demedi Perihan! Sen de çok sinirlisin. Rüküş, Perihan adına yumuşadı. Fakat o asıl yerli, çarşaflı misafirin yanında söylediği için kızmıştı. Kadının yanında mutlaka zenginliğini, kibarlığını, asılzadeliğini göstermek lâzımdı.

Tabak kaşık sesleri arasında tane tane haykırdı. Misafir hanım işitsin diye:

— Anne!

— Ne var Perihanım?!

— Terzi benim yeni ipekli robumla kumaş mantomu getirecekti.

— Daha getirmedi yavrum.

— Dur hele! Ben o miskin Macar terziye gösteririm. Bir daha ona dikiş verirsem evlâtlarımın hayrını görmiyeyim. Metresi dokuz liralık kumaşları eline teslim et. Avuç dolusu para ver, günlerce bekletsin! Hahamın gelini hem daha ucuz dikiyormuş hem daha güzel.

Kız Benzigül!

— Ne var abla?

— Benim yeni çoraplarım nerede? Bir türlü bulamadım. Tersim mi döndü ne?

— Sandık odasında çocuğun bezlerini astığımız ipte idi.

— A, hiç te değil.

— Dün gece balodan geldiğin vakit çıkardın da terleri kurusun diye oraya astın.

— Ha! Onları söylemiyorum kız! Dün eniştenin getirdiği lâme çoraplarımı arıyorum. On iki lira vermiş. Kaybolursa acırım doğrusu.

— Mutfağın raflarına bak! Eniştem geldiği vakit sen mutfakta idin.

Misafir hanım, büyük hanım şaşa şaşa söyledi:

— Oboy! On iki kaymaya çorap olur mi miş ya?

—Aklım ermez. Daha neler var ı. Sağ olsun damadım, Perihan sözünü hiç kırmaz. Büyük mu rebenin ortasında başgöz etmiştim.

Derken gözü, duvara tutunarak tuna yürümeğe çalışan küçük kardeşinin ilişti. Çocuk başını sola vermiş, ağzını kulaklarına doğ germiş, dizlerini dışarıya doğ bükmüş habre ıkınıyordu. Büyük hanım haykırdı.

— Ay! Perihan! Yetiş! Bu ço murcak gene....

— Hepsini mi anne?

— Varını yoğunu

— Benzigül!

— Ne var abla?

— Bir kürek kül al da dökü üstüne. Kuruyunca silerim.

Benzigül homurdanarak çıktı

— Enişteme söylemeli de bu ler için bir adam bulsun artık.

(Arkası

# Ramon Novarro'ya sualler

Ramon Novarro kendisine sorulan bir alay suallere şu cevapları veriyor:

— Meziyetlerden hangisini tercih edersiniz?

— İyilik.. Fakat bence insan cinsinin en büyük meziyeti kendi şahsiyetini muhafaza etmek, olduğu gibi görünmektir.

— Beraber oynadığınız eşlerden en ziyade hangisini tercih ediyorsunuz?.

— Bana bu sualinizle düşman mı kazandırmak istiyorsunuz? Biribirlerinden ne fazla, ne eksik, hepsini tercih ediyorum.

— Hayvanları sever misiniz? Kediyi mi, köpeği mi tercih edersiniz?

— Bütün hayvanları umumiyetle severim. Fakat köpekleri tercih ediyorum.

— En çok beğendiğiniz kadın ismi hangisidir?

— Marie.. Bu adın arkasında beynelmilel hangi isim gelirse gelsin.

— Hoşunuza giden kadın tipi hangisidir?

— Ben zevahire bağlanmam. Çok cazip sarışınlar ve çok dilber esmerler vardır. Fakat benim için kalbin meziyetleri her şeyin üstündedir.

— En çok sevdiğiniz çiçekler?..

— En pahalıları.. Fakat buna rağmen mutevazı kır çiçeklerine de alâkasız değilim.

— Giyinişinizde en çok neye ehemmiyet veriyorsunuz?

— Bir erkek baştan aşağıya kadar iyi giyinmelidir. Kravatımın deseni kadar çorabımın çizgisi ile meşgul olurum.

— Dostluk hakkında ne düşünüyorsunuz?

— Verilebilecek en büyük, fakat nadiren tesadüf edilen şey..

— Ben Hur'u çevirirken ne duydunuz?

— Benden istenilen en müşkül iştir.

— En çok beğendiğiniz film?

— Henüz çevirmedim.

— Kendinizi ilk defa ekranda gördüğünüz zaman nasıl bir intiba duydunuz?

— Kendimi gülünç buldum. İlk ve son defa kendimi ekranda göreceğimi zannediyordum.

— Filmlerinizde en heyecan duyduğunuz sahne hangisidir?

— Ben Hurda annemi tekrar bulduğum zaman..

— Hayatınızın en büyük zevki ne oldu?

— Her şey nispidir. Bugün bana en büyük görünen şey, belki on sene sonra en küçük şey olabilir. Onun için ihtiyarlığı bekliyelim.

— Annenizden sonra en çok kimi seversiniz?

— Babamı.

— Tebessümleriniz annenizinkine benzer mi?

— Evet.

— Hemşire ve kardeşlerinizin isimleri nedir?

— Hemşirelerim şunlardır: Guadaluge, Rosa, Leonar, Suz, Carmen. Kardeşlerim şunlardır: Mariano, Antonio, Angel, Eduardo.

— Tatillerden memnun musunuz?.

— Pek... Fakat bu kadar güzel günlerin fotoğraf imzalamak ve mülâkat vermekle geçmesine hiç te memnun değilim.

— Ailenizde kime benzersiniz?

— Anneme!

— Bu kadar güzelliğiniz ve muvaffakıyetinize rağmen nasıl sade ve mütevazı kalabiliyorsunuz?

— Allah beni böyle yaratmış. Başka türlü nasıl yapabilirim?

— Bu kadar entrikalar içinde ruhunuzun tazeliğini nasıl muhafaza ediyorsunuz?

— Hâlâ ruhumun taze olduğunu zannediyor musunuz?

— İnzivadan niçin bu kadar hoşlanıyorsunuz?

— Çünkü insanlara şahsiyetlerini muhafazaya imkân veren ve zihne sükûnet bahşeden yegâne şeydir de ondan...

—— Münzevî kalmak kudretini nereden alıyorsunuz?

— O bir kuvvet değildir.

— Sinemayı kat'î surette bıraktınız mı?

— Henüz böyle bir mesele yok. Hem tiyatro, he msinema ile meşgul olacağım.

— Neden sinema aktörlüğü mesleğine girdiniz?

— Sinemayı severim de ondan.

— Hayranlarınız ve dostlarınız arasında sizi sinema zaviyeirüyetinden hariç olarak takdir edenler var mı?.

— Herkes, başkalarına dostluk telkin etmek kabiliyetinde olduğuna göre, bu, bana mümkün görünüyor. Fakat hakikî dost bulmak o kadar müşkül şey ki..

— Yeryüzünde idealiniz nedir?

— İyi kalpli olmak.

— Niçin sizi herkes sever?

— İltifat ediyorsunuz.

— Macera hayatını sever misiniz?

— Evet.

— Fıkarayı sever misiniz? Onlara yardımda bulunur musunuz?

— Onlara karşı büyük merhametim vardır. Elimden geldiği kadar yardım ederim. Fakat insanların elindeki vâsıtaları mahduttur.

— Hayatınızın en belli başlı saatlerinden ders aldınız mı?

— Zannederim.

*Fransız komik kadın artistlerinden Françoise Rosay*

## Yeni bir Cyrano

Maruf Fransız edibi Edmond Rostand'ın meşhur şaheseri (Cyrano de Bergerac) i Amerikada filme çekilecektir. Fakat bu yeni film meşhur Fransız edibine pek uzak bir müşabihet arzedecektir. Cyrano'daki meşhur Gaskonyalı Cadet'nin yerine harbi umumide bir nefer eserin kahramandır.

Fakat bu da Cyrano gibi cesur, geveze, şakrak, nüktedan, hassas ve âşıktır. Filmde bu rolü John Borrymore alacaktır.

## Çölde bir film

1932 de Prens Sixte de Bourbon Şarki Afrikada sefere çıkmış ve heyetiseferiye gittiği yerleri filme almıştı. Maksat Cezayir ve Tunus ile Şarkî Afrikayı seyrüsefere salih bir yol ile bağlamaktı. Bu filme "Büyük çölde,, ismi altında gösterilecektir.

Taahhüde giren film şirketi taahhüdünü ifa etmediğinden prens bu şirket aleyhine bir dava açmıştır.

## Cecil de Mille'ın yeni filmleri

Meşhur Ben. Hur filmini yapan ve geçen sene (Haç işareti) isminde gene o kabil muazzam bir film çevirmiş olan meşhur sahne vazıı Cecil de Mille yeniden üç film çevirmeğe karar vermiştir.

Bu üç filmden birisi (Bugün ve Budur) isminde olacak ve bugünkü hayat şartlarının, içtimaî vaziyet şiddetli tenkitli olacaktır.

İkincisi, (Dünyanın sonu) isminde olacaktır. Bu filmde kürrei arzın diğer bir yıldızla çarpışarak kıyamet koptuğunu gösterecck ve pek şayanı dikkat sahneler olacaktır.

Üçüncü film, yeni çıkmış bir romandan çekilecek ve (Ürkmüş dört mahlûk) isminde oacaktır.

## Hitlerci bir film

Almanyadaki son inkılâp (Kanayan Almanya) isminde Almanyanın harpten sonra çektiği bütün eziyetleri gösteren filmi ortaya atmıştı. Bu filmde sırasına göre (Çelik miğferliler) ve (Naziler) yer almışlardı.. Hitler mevkii iktidara gelir gelmez, her şeye olduğu gibi sinemaya hükmederek yüzde yüz Nasyonal Sosyalist yani Hitlerci bir film yaptırmıştır. Bu filmin ismi (S. A. Mann Brana) dır. Yani (Hücum neferi Brand) demektir. Filmde Hitlercilerin hücum kıtaatı efradından Brand ismindeki adamın eziyetli hayatını ve nihayet Millicilerin galebesini göstermektedir. Sinema mecmuaları bu filmi san'at ve sahne noktasından pek âlâde bulmaktadırlar.

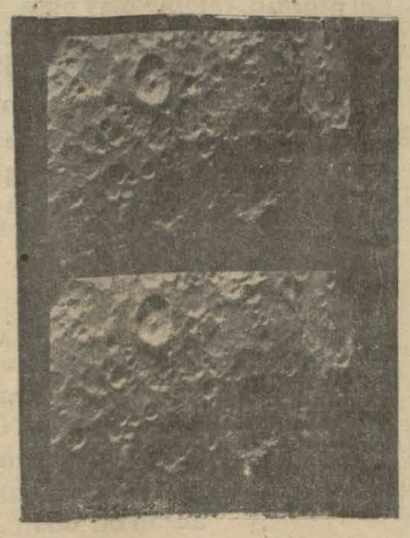

*(Ay) ın filminden bir parça*

## Fransada sinema divanı alisi toplanıyor

Fransada bir sinema divanıâlisi vardır. Şimdiye kadar faydasız gibi görünen bu divan yakında toplanacaktır.

Divanın halledeceği mühim meseleler şunlardır: Sansörün Dahiliye Nezaretine raptı, yeni bir film kontenjantmanı, ecnebilerden istifade, Alsas Loren için bir sinema nizamnamesi.

Sinema rüsumu meselesinin de sorulması muhtemeldir. Zira Fransada bugünkü rüsum devam ederse bir çok hattâ büyük sinemalar bu yaz kapılarını kapatacaklardır. Büyük salon sahipleri bu hareketin başına geçeceklerdir.

## Aynaroz papazları filmde

Aynaroz'a kadın girmesi memnudur. Bu memnuiyete rağmen Maryse Choisy isminde bir Fransız kadın gazetecisi memelerini keserek girmeğe muvaffak olmuştu. Şimdi papasların hayatını filme almak mevzuubahistir. Zannedildiğine göre Aynaroz papasları, ancak kendilerinin gösterdiği şekilde filme alınmıya muvafakat etmiş lerdir. Filmin ismi "Manastır,, olacaktır.

Fred von Bohlen isminde bir Alman seyyahı da "Aynaroz Papaslarının hayatı,, ünvanile bir film çevirmiştir.

## İntikam

Yıldız payesine pek çabuk erişenlerden Tala Birell Hollywod'un dişleri en güzel kadınıdır. Söylemeğe hacet yok ki dişlerine azami itinayı gösteriyor ve sık sık dişçisine gidiyor.

Bu sık ziyaretlerden sonra dişçi, güzel müşterisine abayı yakıvermiş. Fakat kadın dişçisinin manalı imalarına hiç aldırış etmeyince, adamcağız bir çare düşünüyor. Bir gün Tala Briell koltukta otururken, dişçi elindeki pensi artistin ağzına sokmuş ve bu defa sarahaten ilânıaşketmiş:

— Ben sensiz yaşıyamam.

Tala ağzındaki pensin müsaadesi nispetinde;

— Vah, vah, vah! demiş.

Siz âşık olsanız, kızmaz mısınız? O da kızmış. Sevgilisinin en güzel dişlerinden bir tanesini çekip çıkarıvermiş.

## Casanova

İvan Mosjoukine Casanova sesli olarak filme alıyor. "Bin iki gece,, filminde Mosjoukin'in sesi pek bozuk çıktığından, meşhur Rus aktörünün bu filmde duble edilmesine lüzum görülmüştür.

## Sinema haberleri

* Her yerde olduğu gibi Arjantinde de kadınların presteş ettiği Ramon Novarro bu memlekette populâritesini kaybetmiştir. Çünkü radyo ile söylediği nutku, müşterek lisan olan İspanyolca söyliyeceği yerde, İngilizce söylemiştir. Bunun sebebi bir türlü anlaşılmamıştır.

* Marie Bell Berlinde "Prensesin Keyfi" filmini çevirmek için anğaje edilmiştir. Filmin Berlindeki Ufa Stüdyolarında çevrileceği anlaşılmıştır.

* Jacques Fezder "Fransa filmleri" şirketi ile bir mukavele yapmıştır. Yakında yeni firma hesabına çalışacaktır.

* Gaby Morlay ve Victor Francen Henry Berustein'in "Skandal" ını filme alacaklardır.

* Fermand Gravey "Vals muharebesi" filmini çevirmek üzere Paristen Berline geçmiştir. Evvelce bu filmi Henry Garat çevirecekti.

* "Lebnan'daki Şato sahibesi" filmini ağlebiihtimal Jean Epstein çevirecektir. Diyaloğları Pierre Benoit ya zacaktır. Alice Field'in anğaje edilmesi düşünülüyor.

* Louis Vernail'in bir senaryosunu Henry Roussel filme alacaktır.

Başlıca mümessiller: Elvire Popesco, André Lefaur ve Jules Berry.

* Fransada Modulafilm isminde yeni bir film firması teşekkül etmiştir.

* Maurice Chevalier "Kadın nasıl sevilir?,, isminde bir film çevirecektir. Kendisine eş olarak Everett Herton intihap edilmiştir.

* Ramon Novarro Hollivuta döner dönmez "Kedi ve Keman,, ismindeki filmini çevirmeğe başlıyacaktır.

* Universal firması Amerika Reisicümhuru M. Roosevelt hakkında bir film çevirmiştir.

* Geçenlerde katledilen Şikago Belediye Reisi Anton Cermak'ın hayatından mülhem olarak "Cür'et gösteren adam,, isminde bir film çevrilecektir.

* Avam Kamarası stüdyolarda çalıştırılan hayvanlar hakkında sıkı bir nizamname yapılmasını istemektedir.

* Anna May Wong Londra sahnelerinden birinde temsiller veriyor.

* Telsma Todd ta keza..

* Fritz Kortner Viyanaya yerleşmiştir.

* Holândada Alman filmlerine boykot devam ediyor. Almanyada menedilen filmler daha rağbet görüyor.

# Amerikalılar 60 günlük bir tehir istediler

(Başı 1 inci sahifede)

bi hareket etmesi bildirilmiştir.

*Tehir teklifi*

LONDRA, 6. A. A. — Haber alındığına göre konferans bürosu toplanır toplanmaz, küçük büro tarafından konferansın tehir edilmesi hakkında verdiği karar teklifi ile karşılaşmıştır.

Bu teklif yalnız başına olarak bir memleket tarafından yapılmadığı için tehirden dolayi kimse mesul tutulamıyacaktır.

Daha bu sabah, konferansın akibeti büyük bir tehlikeye maruz olduğu bir zamanda İran mümesilleri tarafından " Bütün dünya karışıklıklarının halli hakkında teminat" veren bir teklif yapılmıştır.

Söylendiğine göre, yarın, büro heyeti umumiye halinde toplanarak muayyen bir şekil dahilinde konferansın tehirine karar verecektir.

Bir ay sonra, belki teşriniev velde, Cenevrede konferansın yeniden toplanmak ihtimali vardır.

*Amerika ne şekilde muvafakat ediyor ?*

LONDRA. 6. A .A. — Amerika murahhas heyeti mahafilinden öğrenildiğine göre, Amerikalılar, iktisat ve para meseleleri mütahassıslar tarafından tetkik ve müzakere edilmek hususunda kendilerine teminat verilmek şartile konferansın tehir edilmesine muhalefet etmeyeceklerdir.

M. Bonnet Amerika heyeti de dahil olduğu halde bütün murahhas heyetlerin artık konferansın bugünkü şeklile devam edemiyeceğini düşünmekte olduklarını bildirmiştir.

*Bavullar hazırlanıyor*

LONDRA, 6. A. A. — Haber alındığına göre Milletler Cemiyetinin iktisat konferansında kitabet heyeti 8 temmuzda Cenevreye gitmek üzere hazırlanmaktadır.

Bu haber konferansın hemen hemen bittiğini teyit eder mahiyettedir.

Bununla beraber konferans bürosu, tehir kararı verildiği takdirde muhafaza edilecek talî komiteleri tesbit için toplanmıştır. Faideli işler görebilmek üzere bizzat büro başka bir şekil altında mevcut olmakta devam edecek, konferansın tekrar toplanması ihtimalini kolaylaştırmağa çalışacaktır.

*Hem öyle, hem böyle*

VAŞİNGTON, 7. A. A. — Haber alındığına göre M. Hull ile telefonla görüşen M. Roosevelt konferansın devamı hususunda israr etmiş, fakat istikrar aleyhine vaziyetini değiştirmemiştir.

*Konferans dağılırsa İngiltere ne yapacak?*

LONDRA, 6. A. A. — İngiltere sanayi federasyonu imperatorluk komitesi dünya iktisat konferansı muvaffakiyetsizliğe uğradığı takdirde Londrada bir imperatorluk iktisadî konferansı toplamak üzere yapılan bir teklif ittifakla kabul etmiştir.

*Konferansın akibeti*

LONDRA, 6. A. A. — Paraları altın ölçüsüne bağlı devletler, gece yarısı toplanmak üzre davet edilmiştir. Toplantıda M. Roosevelt'in beyanatı tetkik edilecektir. Reuter ajansına göre konferansın akibeti bu toplantının neticesine bağlıdır.

*Roosevelt'in cevabı*

LONDRA, 6. A. A. — Reisicümhur Roosevelt'in beyanatının başlıca kısımları şunlardır:

— Ecnebi paralara nisbetle dolların kıymeti ne olmalıdır? Bu bizim için şimdilik umurumuzda olamaz ve olmamalıdır. Dolların kıymeti, öteki memleketlerin kendi mahsullerini millî paralarına göre yükseltmelerine göre değişecektir. Siyasetimizde Herhangi bir memleketin menfeati aleyhine ve dostane olmayan birşey yoktur. Ve hiçbir memleketin iktisadi ülkülerimize ulaşmak için yaptığımız gayretleri bozmak için çalışmayacağıma eminiz.

Harpten sonra Fransa, İtalya, Belçika gibi Avrupa devletlerinin paraları kıymetten düşünce Amerika tarafında hiçbir tenkit yapılmadı. Hatta kıymetten düşürülmelerini de tenkit etmedik. İngiltere ile İskandinavya onlara karşı sadece muhabbetli bir anlayış hissile hareket etti.

İngiltere altın ölçüsünü 21 aydan beri, Amerika ise ancak 3 aydan beri bırakmıştır. Bununla beraber 4 temmuzda Avam kamarasında maliye nazırı tarafından İngilterenin siyaseti hakkında verilen izahata iştirak etmekle bahtiyarız. Nazır demişti ki :

" Altın ölçüsüne dönmek ülkümüz olmakla beraber, bu iş için uygun vaziyet ve şartlar temin edilir edilmez vakit hususunda olsun ölçü nisbeti hususunda olsun tam bir serbestlik muhafaza etmeliyiz.

Bugünkü fenalıklardan kurtulmak kâfi değildir. Onların tekrar gelmemesi için beraber tetkikat yapmak vazifemizdir. İlk işimiz herşeyden evvel ziraat ve sanayiin istifadeli ve müsbet bir şekilde çalışabilmeleri için fiat seviyesini düzeltmektir.

İkinci işimiz ise, birinci iş yapıldıktan sonra bu seviyeye istikrar teminidir.

## Osmanlı bankasının ziyafeti

28 Haziran tarihli Taymis gazetesile muhtelif İngiliz gazeteleri Londra iktisat konferansına iştirak eden Türk Heyeti Murahhasası şerefine Osmanlı Bankası komitesi reisi Ceneral Sir Herbert Lawrence tarafından Savoy otelinde bir ziyafet keşide edildiğini yazmaktadırlar. Mezkûr ziyafette Hariciye vekili Tevfik Rüştü Bey, İktisat Vekili Celâl Bey, Londra Büyük elçisi Münir Bey ile Falih Rıfkı, Adil, Salahattin Cezmi, Sami, Refik Amir, Kurtoğlu Faik, Huldi, Riza Hâlis, N. Ferruh Beyler ve İngiltere Bankası umum müdürü Mr. Montagu C. Norman, S. E. Mr. Peter Bark, Sir Bertram Hornsby; Mr. Barry, Mr. A. C. Gladstone, Vicomte Goschen, Sir Guy Granet, Sir John Hewett, Lord Hillingdon, Mr. Jamieson, Sir J. Gordon - Nairne, Colonel Sir Albert Stern, General Sir Osborne Mance, Capitaine Fisher hazır bulunmuşlardır.

**Göz Hekimi**
**Dr. S. Şükrü**
Birinci sınıf mütehassıs
(Bâbıali) Ankara caddesi No. 60
4027

**Müsamereler**

## Müsamere tehiri

Üsküdar Himayeietfal Cemiyeti dün gece Salacak parkında bir müsamere verecekti. Havanın bozukluğu yüzünden müsamere 20 temmuz perşembe günü akşamına tehir edilmiştir.

* * *

C. H. F. Samatya nahiyesi idare heyeti riyasetinden: 7-7-1933 tarihinde nahiyemizce tertip edilen müsamerenin havanın muhalefetinden dolayı 14-7-1933 cuma gününe tehir edildiğini muhterem davetlilerimize arzederiz.

## Konferans

C. H .E. Alemdar Nahiyesi Akbıyık ocağından (8-7-933) cumartesi günü saat 18 de Divan Yolunda Hıfzıhsihhe müzesi karşısındaki ocak binasında Köprülüzade Fuat Beyfendi tarafından verilecek konferans her kese açıktır.

DOKTOR
**Hafız CEMAL**
Dahiliye hastalıkları mütehassısı
Cumadan maada hergün öğleden sonra saat (2,30 dan 5 e) kadar İstanbulda Divanyolunda 118 numaralı hususî dairesinde dahilî hastalıkları muayene ve tedavi eder. Telefon: İstanbul: 22.398.
4025

5 40

# Preventorium Müdiriyetinden:

Müessesenin 933 Malî senesi için mangal kömürü, odun, zeytin yağı, sabun, zeytin tanesi, kaşar, B. peynir, patates, soğan, makarna, nişasta, irmik, pirinçunu, şehriye, sade yağı, et, yumurta,pirinç, un, ekmek ihtiyaçları alenî suretile münakasaya konulmuştur. Talip olanların şeraiti anlamak üzere müesseseye ve münakasaya iştirak için ihale günü olan 30-7-933 tarihine müsadif pazar günü saat ikide Fındıklıda Yüksek Mektepler mübayaat komisyonuna müracaatları ve muvakkat teminatları ihale tarihinden evvel muhasebe veznesine yatırmaları lüzumu ilân olunur. (3142)

**Bazar dü Levan A. Şirketinden**

İkinci fevkalâde heyeti umumiye davetnamesi

Birinci ilân

Bazar dü Levan Anonim Şirketi hisedaranının 3 Temmuz 1933 tarihinde fevkalâde surette içtima eden heyeti umumiyesinde Ticaret kanununun muaddel 386 ncı maddesinin istilzam ettiği nisabı müzakere hasıl olmadığından şirketi mezkûre hissedaranı zirde mündericaynı rüznameyi müzakere etmek üzre 9 Ağustos 1933 tarihine müsadif çarşamba günü saat 15 te Şirketin Beyoğlu'nda İstiklâl caddesinde kâip 314 numaralı mağazasında ikinci bir fevkalâde içtimaa davet olunurlar.

Rüznamei müzakerat :

1 — Şirketin vaktinden evvel inhilâl ve tasfiye haline vaz'ı

2 — Tasfiye memurlarının intihabı; vazifelerinin tayini ve kendilerine verilecek aidatın tespiti.

3 — Murakıplerin tayini ve aidatlarının tespiti.

Ticaret kanununun 385 inci maddesi mücibince bir hissesi olan hissedarın da işbu içtimaa iştirake hakkı vardır.

İşbu fevkalâde içtimaa iştirak etmek isteyen hissedaran hisse senetlerini ticaret kanununun 371 inci maddesi mücibince yevmi içtimadan bir hafta evvel şirket merkezine tevdi etmelidirler.

Bankalara tevdi olunan hisse senedatı mukabilinde mezkûr bankalardan alınan makpuzlar şirket merkezine tevziat makamında kabul olunurlar.

İstanbul 5 Temmuz 1933

(5273) M[illegible]are

# Mevlit kıraati

Sabık Harbiye nezareti mektupçusu merhum Ali Riza Bey ve mühendis İzzet Bey mahtumu küçük Şi'ranın ruhları için bugün cuma namazından sonra Kadıköyünde Osman ağa camiinde hafız Riza bey tarafından mevlit kıraat edilecektir. (5243)

## İş ve İşçi

*Milliyet bu sütunda iş ve işçi istiyenlere tavassut ediyor. İş ve işçi istiyenler bir mektupla İş bürosuna müracaat etmelidirler.*

### İş isteyenler

Traktörlerde, çifliklerde ziraat makinelerinde uzun seneler çalıştım. Ayda 45 lira maaşla iş arıyorum. Taşraya da giderim. Adres: İş bürosu, Emanetçi.

Ikinci iflâs memurluğundan : Beyoğlunda ferah apartmanında oturmakta ve Sultanhamamında mantoculukla meşgul bulunmakta olan Pavli ef.nin iflâsı 26-6-933 tarihinde açılıp tasfiyenin adî şekilde yapılmasına karar verilmiş olduğundan: 1—Müflisten alacağı olanların ve istihkak iddiasında bulunanların alacaklarını ve istihkaklarını ilândan bir ay içinde 2 inci iflâs dairesine gelerek kaydettirmeleri ve delillerini (senet ve defter hulâsaları ve saire) asıl veya musaddak suretlerini tevdi eylemeleri. 2 — Hilâfına hareket cezaî mesuliyeti müstelzim olmak üzere müflisin borçlularının ayni müddet içinde kendilerini ve borçlarını bildirmeleri. 3 — Müflisin mallarını her ne sıfatla olursa olsun ellerinde bulunduranların o mallar üzerindeki hakları mahfuz kalmak şartile bunları ayni müddet içinde dare emrine tevdi etmeleri ve etmezlerse makbul mazeretleri bulunmadıkça cezaî mesuliyete uğrayacakları ve ruçhan haklarından mahrum kalacakları. 4 — 17-7-933 tarihine müsadif pazartesi günü saat 14 te alacaklıların ilk içtimaa gelmeleri ve müflis ile müşterek borçlu olanlar ve kefillerinin ve borcunu tekeffül eden sair kimselerin toplanmada bulunmağa hakları olduğu ilân olunur. (5280)

Karaciğer, mide, barsak, taş, kum hastalıklarının kat'î tedavisi için

# TUZLA İÇMELERİ

**En son konforlu yeni otel — Pansiyon — Lokanta — Plâj**

Hergün Köprüden saat 6,30 - 7,35 - 8,20 - 10 - 11 - 13,15 - 15,10 da Haydarpaşaya giden vapurların trenleri ve Cumaları ilâveten sabah 7 vapurunun treni içme menbalarına kadar gider gelirler. (5288)

## Devlet Demiryolları idaresi ilânları

İdaremiz için pazarlıkla satın alınacak olan (16) kalem hamal arkalığı, tarihli madenî damga, ampûl, yassı çelik, muvazî mengene, cerri eskal zinciri ve saire gibi muhtelif fülcins malzemenin pazarlığı 12-VII-33 tarihine müsadif çarşamba günü mağazada icra kılınacağından taliplerin yevmi mezkûrda saat 9 dan 11 e kadar isbati vücut ederek tahriren fiat vermeleri, bu baptaki malzemenin listesi mağaza da hilinde asılmış olup nümune getirilmesi icap eden malzeme için pazarlık günü nümunelerinin beraber getirilmesi, nümunesiz tekliflerin kabûl edilmiyeceği ilân olunur. (3148)

# Darülfünun mübayaat Komisyonundan:

1 — Cerrahpaşa hastahanesine yeniden yapılacak anfi paviyonu ile Beyazıtta Darülfünun binasında kâin eski inzibat dairesinin teşrih ve ensaç binası olarak yapılacak inşaat ve tadilâtı 7 gün müddetle ve pazarlık suretile ayrı ayrı ihale edilmek üzere münakasaya konulmuştur.

2 — Cerrahpaşa hastahanesinde yapılacak paviyon inşata talip müteahhitlerin asgarî 100,000 liralık tek bir binayı, Darülfünun arsasında tadilen yapılacak teşrih ve ensaç binasına talip olanların ise asgarî 150,000 liralık tek bir binayı muvaffakiyetle ikmal ve teslim etmiş olmaları şarttır.

3 — Talipler Maarif Vekâletinin Güzel San'atlar Akademisinde bulunan resmî Mimarî Bürosuna müracaatla ehliyetlerini gösterir evrâklarını tetkik ettirecekler ve mezkûr Bürodan ihaleye iştirak edebileceklerine dair alacakları tezkere ile Darülfünun Mübayaat Komisyonuna müracaat ederek 20 şer lira mukabilinde şartname lâhika mukavele ve projelerin suretlerini alacaklardır.

4 — Talipler kendi teklif edecekleri bedelin yüzde 7,5 nisbetinde teminatı muvakkate mektupları ile birlikte ihale günü olan 15 Temmuz 933 cumartesi günü saat 15 te Darülfünun Mübayaat Komisyonunada hazır bulunacaklardır. (3149)

# İnhisarlar idaresinden:

| Miktarı | Cinsi |
|---|---|
| 16240 Kilo | Çul ve kaneviçe İzmirin |
| 8000 „ | Kaneviçe Azapkapı |
| 1700 „ | Çul „ |

Balâda cins ve miktarı yazılı üç kalem eşyanın ilk müzayedesinde elde edilen fiyatlar haddi lâyık görülmediğinden kat'i pazarlığı 8-7-933 cumartesi günü saat 14 te yapılacaktır. Taliplerin teminatlarile birlikte müracaatları ilân olunur. (3119)

# Hariciye Vekâleti Mübayaat Komisyonundan:

Hariciye Vekâleti dahilinde konulacak otomatik telefon santralı için evvelce ilân edilen kapalı zarf usulile ihalenin kabil olamıyacağı anlaşılmasile o muamele iptal edilmiş ve bu defa şartnamede gösterilen esaslar dairesinde pazarlıkla mübayaaya karar verilmiştir. Talip olanların teklifnamelerini, ilân tarihinden itibaren bir hafta zarfında komisyona tevdi etmeleri ilân olunur. (3140)

## ...t. Mr. Kumandanlığı Sa. Kom. ilânları

Merkez Kumandanlığıma merbut müessesat için dörtyüz altmış ve iki yüz ton Un iki şartnamede 8-7-933 cumartesi günü saat 15,30 dan 16,30 a kadar yapılmak üzere pazarlığa konmuştur. İsteklilerin şartnamesini görmek için her gün ve pazarlığa girişeceklerin belli vaktinde komisyonda hazır bulunmaları. (49) (3017) 4109

Harbiye ve merbutu mektepler hayvanatı için dört yüz otuz iki bin kilo ot 30-7-933 pazar günü saat on dördü kırk geçe kapalı zarfla satın alınacaktır. İsteklilerin şartnameyi görmek için her gün ve münakasaya girişeceklerin belli vaktından evvel teklif mektuplarını komisyona vermeleri, (55) (3150)

# Istanbul Ziraat Bankasından:

| Sıra No. | Semti | Mahallesi | Sokağı | Cinsi | Hissesi | Emlâk No. | Hisseye göre muhammen kıymet T. L. |
|---|---|---|---|---|---|---|---|
| 550 | Büyükada | Karanfil | Karanfil | Kâgir hane | 2/5 | 69 | 200 |
| 543 | „ | Meşrutiyet | Kutuoğlu | Ahşap iki hane | 4/5 | 22/24 | 960 |
| 544 | Galata | Beyazıt | Topçular caddesi | Kâgir dükkân üstü üç kat odalar | 114/120 | 277 | 5700 |
| 545 | Beyazıt | Beyazıt | Beyazıt meydanı | Kâgir gazino | Tamamı | 6 | 3000 |
| 546 | Divanyolu | Atik Ali Paşa | Sofucuhan | Alt kat dükkân | „ | 18 | 300 |
| 547 | Paşabahçesi | Paşabahçe | Kilise | Ahşap hane | „ | 25 | 400 |
| 548 | Bakırköy | Yenimahalle | Birinci sokak | Ahşap müceddet hane ve bahçe | „ | 30 | 4500 |
| 549 | Yeşilköy | Köyiçi | Kuyu ve ayazma | Kâgir müceddet üç dükkân ve bir gazino ve hepsinin üstü odalar | 13/15/17/2 2/1/3/5 | vergi No. sı belediye „ | 2500 |
| 365 | Yedikule | İmrahor İlyas B. | Siders | Ahşap hane | 1/2 | 11 | 300 |

Yüzde yedi buçuk pey akçelerile ihale bedelleri nakten veya gayrimübadil bonosile ödenmek üzere yukarda evsafı yazılı gayri menkullerden 544 sıra numaralısı şartnamesine göre kapalı zarfla diğerleri açık arttırma suretile satışa çıkarılmıştır. Kat'î ihaleleri 17-7-933 pazartesi günü saat on beştedir. Kapalı zarfların mezkûr günde muayyen saatten evvel bankamızda müteşekkil satış komisyonuna tevdileri lâzımdır. Şartname Bankamız kapısına asılmıştır. Senei haliye vergisile belediye rüsumu müşteriye aittir. [3050]

## Evkaf müdiriyeti ilânları

# Evkaf Umum Müdürlüğünden:

Taşdelen suyuna son senelerde pek ziyade artan rağbetten istifade emelile bir takım suların Taşdelen suyu namı altında satıldığından şikâyet edilmesi nazarı dikkate alınarak bunun kat'i olarak önüne geçilmesi için damacanaların ağzına Evkafça da bir kurşun vurulması muvafık görülmüş, taklidi müşkül, takibi kolay olan bu mühürler arzuya tabi olmak üzere vurulmağa başlanmıştır. Kurşun mühürler dört köşelidir. İçinden tel dört defa dolaşmaktadır. Üzerine vurulan damğanın bir tarafında üstünde ufak bir ay ve altında "Evkaf", diğer tarafında Taşdelen yazılıdır. Taşdelen suyu satıcılarının ve behemahal Taşdelen suyu içmek zaruretinde olan ve sularından şüphelenmekte bulunan zevatın nazarı dikkatine arzolunur. (2698) 4110

| Kıymeti Muhammenesi Lira | K. | |
|---|---|---|
| 70 | 00 | -35- arşın terbiinde bulunan Küçükpazarda Hoca Hayrettin mahallesinde Yoğurtçu sokağında 30-22 No. lı arsanın tamamı. |
| 591 | 00 | -430- arşın miktarında bulunan Arnavut köyünde yeni mahalle sokağında 10-52 No. lı ahşap bir odalı hanenin tamamı. |
| 4496 | 00 | -562- metro terbiinde ve Şehremaneti binası karşısındaki Şerefiye caddesinde eski 11 yeni 5-7 No. lı sin an ağa camii arsasının tamamı. |
| 1095 | 00 | Tahminen -3650- arşın miktarında bulunan Cerrahpaşa'da Hobyar mahallesinde yokuş çeşme sokağında atik 23 cedit 43-45 numaralarla murakkam meşrutahane arsasının tamamı. |

Yukardaki emlâki mahlûle yirmi gün müddetle ilâna konmuştur. Müzayedesi Temmuzun 17 inci pazartesi günü saat on beştedir. Taliplerin pey akçelerile beraber mahlûlât kalemine müracaatları. (2941) 4123

Rumeli Hisarında Hacı Kemalettin camii minaresinin müceddeden inşası açık münakasaya konulmuştur. Şartname ve projeleri almak üzere her gün öğleden sonra hey'eti fenniyeye ve yevmi ihale olan (2 Ağustos 933) Çarşamba günü saat on beşte İstanbul Evkaf Müdüriyeti idare encümenine müracaat edilmesi. (3139)

Ecnebî memleketlere giden tüccar ve seyyahlara

**Banka Kommerçiyale İtalyana**

**Sermayesi 700,000,000 (İhtiyat akçesi: 580,000,000 Liret)**

Travellers (Seyyahin çekleri) satar

Liret, frank, İngiliz lirası veya doları frank olarak satılan bu çekler sayesinde nereye gitseniz paranızı kemali emniyetle taşır ve her zaman isterseniz dünyanın her tarafında, şehirde otellerde vapurlarda, trenlerde bu çekleri en küçük tediyat için nakit mahkamında kolaylıkla istimal edebilirsiniz. Travellers çekleri hakikî sahibinden başka kimsenin kullanamayacağı bir şekilde tertip ve ihtas edilmiştir. 4032

# Askerî Lise ve Orta Mekteplere Talebe alınıyor

1 — 1933-1934 ders senesi için İstanbulda bulunan Kuleli ve Maltepe Liselerile Bursa'da bulunan Bursa Askerî Lisesine Konya ve Erzincan'da bulunan Askerî Orta mekteplerine talebe alınacaktır.

2 — Liseler 9,10 ve 11 "1, 2, 3" üncü. Orta mekteplerde 6,7 ve 8 "1,2,3" üncü sınıfları muhtevidir.

3 — Liselerin muhtelif sınıflarına 600 ve Orta mekteplerin muhtelif sınıflarına da 300 talebe alınacaktır.

4 — Almanca okuyan talebeler tercihan alınacaktır.

5 — Liselerin 11 inci sınıflarına iyi Almanca bilen talebeler alınacaktır.

Bu talebeler Liseyi ikmalden sonra yapılacak müsabaka imtihanını da kazandıkları takdirde Askerî mühendis ve Fen memuru yetiştirmek üzere Almanyaya gönderilecekler ve müsabakayı kazanamadıkları takdirde harbiye mektebine giderek zabit çıkacaklardır.

6 — Mektepler leylî ve meccanidir. Talebenin iaşesinden başka giydirilmesi, techizatı ve kitapları hükûmete ait olduğu gibi ayrıca talebeye her ay bir miktar maaş da verilir.

7 — Liseyi muvaffakiyetle bitirenlerden arzu edenler müsabaka imtihanına giderek kazandıkları takdirde Beşinci maddede olduğu gibi askerî mühendis ve Fen memuru yetiştirilmek üzere Almanyaya gönderilirler. Buna arzu etmiyenler Harbiye mektebine giderler.

8 — Bütün mekteplerle kaydü kabul mekteplerin bulundukları yerlerde 1 Temmuz 933 tarihinde başlar ve Ağustosun birinde biter. Bununla beraber kadroda münhaller kalırsa ders senesinin devamı müddetince sivil lise ve orta mekteplerden nakil suretile talebe alınmağa devam olunur.

9 — Mekteplerin bulunduğu yerler haricinde askerî lise ve orta mekteplere kaydedilmek istiyenler 1 Haziran 933 tarihinden Temmuz sonuna kadar bulundukları yerlerin askerlik şubelerine müracaat etmelidirler.

10 — Mekteplere girmek için lâzım olan şartları muhtevi kaydü kabul şartnameleri ve muhtaraları bütün askerlik şubelerinde mevcuttur. Talipler askerlik şubelerine ve askerî lise ve orta mekteplere müracaat ederek mezkûr şartları öğrenmelidirler. (2232) 4053

# Çanakkale Nafıa Başmühendisliğinden:

Biga Çanyolu üzerinde ahşap olarak inşa edilecek olan 35 metro açıklığındaki altı kulaç köprüsü kapalı zarf usulile 20-7-933 tarihine müadif perşembe günü saat on beşte ihale edilmek üzere 1-7-933 tarihinden itibaren yirmi gün müddetle münakasaya konmuştur. Bu inşaatın bedeli keşfi 6016 lira 86 kuruş olup münakasa Çanakkale vilâyetinde yapılacaktır.

Münakasaya iştirak edecekler teklif mektuplarını ve muvakkat teminatlarını ayni günde saat on beşe kadar makamı vilâyete vermeleri lâzımdır.

Bu işe ait evrakı keşfiye ve şartnameyi görmek istiyenlerin Nafia Başmühendisliğine müracaatları ilân olunur. (3033) 4159

**Milliyet'in romanı: 14**

Erkek Kısmı Sarışına Bayılır...

# Fakat Esmerle evlenir

Yazan: ANİTA LOOS. *Tercüme: Kâmran Şerif*

Bu Frederick Morgan öyle bir şahsiyete malikmiş ki sahneye adım attığı andan itibaren bütün nazarları kendisine celbedermiş. Çünkü âdeti, halktan yüzünü saklayacak surette arka arka yürüyerek sahneye girmekmiş. Fakat, seyircilerin artık bu kararsızlığa daha fazla tahammül edemiyeceklerini hissedince, süratle yarım çark yaparmış.

Dorothy, bu manzarayı ilk defa gördüğü zaman bel kemiğinden bir elektrik cereyanı geçmiş gibi bir hal olduğunu söyliyor.

Dorothy, bir cezbe geçiriyormuş gibi, gözlerini piyesten bir an bile ayırmadan olduğu yerde kala kalmış.

Nihayet son sahnede Frederick Morgan idam sehpası üzerinde, ilk defa olarak cemiyete faydası dokunacağını söylediği zaman cinsiyet meselesi Dorothy'nin nazarında büsbütün başka bir manzara almış.

Polis komiserinin Dorothy'yi yola getirmek için baş vurduğu bütün kurnazlıklar kıscağızı ölüm derecesine getirecek derecede traş etmekten başka bir netice vermemişmiş. Dorothy, bu kurnazlıkların Morgan tarafından tatbik edildiği takdirde büsbütün başka bir tesir yapacağını o zaman anlamış.

Temsilden sonra Dorothy, baş aktörün fotoğrafına bakarak gözlerini nurlandırmak için tiyatronun kapısına gitmiş. Fakat kaderin bir cilvesi olacak: Meğer Fredrick Morgan da sahneden bir ayak evvel fırlayıp kapıya koşar, fotoğrafın yani başında dururmuş.

Dorothy'nin gözlerinden taşan takdiri görünce hissen müşterek olduklarını anlamış, onunla konuşmağa başlamış. Lâf lâfı açmış. Nihayet:

— Haydi şu eczahanenin arkasında birer kola-kola içelim de hayatını anlat... Demiş.

Onun Panayir kumpanyasında büyü düğünü, babasının da canbaz olduğunu öğrenince ona karşı içinde meslekdaşlık hissi uyanmış, Dorothy'ye sormuş:

— Eski mesleğine dönmek istemezmisin?

Dorothy'nin sevincinden aklı başından gitmiş ve haftada on iki dolar ücreti derhal kabul etmiş.

Hoş bir tesadüf eseri olarak, Dorothy'nin evden kaçmasına bile lüzum kalmamış.

Polis komiseri nakahat devresien girmiş olmakla beraber şahsiyetini iktisap edememiş. Sarışın kâtibesi ne emredecek diye gözünün içine bakar, onun bir dediğini iki etmezmiş. Onun için Dorothy kendisine sahneye avdet edeceğini söylediği zaman, kâtibesiyle kısa bir müzakereden sonra, Dorothy'ye:

— İşler başka şekil aldı. Artık bundan sonra istediğim gibi hareket edemem. Onun için sizi menetmeğe teşebbüs bile etmiyeceğim, demiş.

Bunun üzerine Dorothy aktörlerin haftada yedi dolar ücret mukabilinde oturdukları mobilyeli otellerde sürtmek üzere, hayatında tanıdığı yegâne rahat aile ocağını terketmiş.

Oradan ayrıldıktan iki gün sonra San Dilgo gazetesinde şöyle bir serlevha görmüş: "Polis komiserimiz kâtibesiyle evlendi veya çok süratli bir aşk romanı".

Bu suretle Dorothy, muhterem bir adamın karısı olmak fırsatını istihkar edip "Yukon üzerinde" isminde bir dramda figüran olmağı tercih etmiş.

İşler ertesi haftaya kadar o minvalde devam etmiş. Bir hafta sonra Broadway'da büyük muvaffakiyet kazanmış bir piyesin provasına başlamışlar. Fredrick Morgan bu piyeste Don Juan tipinde şen bir İrlandalı rolünü yapıyormuş. Oyunda bu İrlandalı rastgeldiği kızı öpermiş. Dorothy de işte bu kızlardan biri olacakmış. Fakat provaların devam ettiği bütün bir hafta zarfında Mister Morgan rolünün bu kısmını yapmağa lüzum görmemiş. Yalnız umumî prova günü daha hararetli oynamağa başlamış. Nihayet o da olup bittikten sonra Dorothy aktörün oynayış tarzını zevkine çok uygun bulmuş.

Morgan'a gelince o da Dorothy'yi başka türlü görmeğe başlamış. Bunnn neticesi olarak ta piyes onların ikisi nazarında başka bir kıymet iktisap etmiş.

Fakat ikinci perde bir kaç gün üstüste oynandıktan sonra öyle bir gerginlik noktasına varmışlar ki oraya vardıktan sonra mutlaka bir şey yapmak icap ediyormuş.

Çarşamba günü suvareden sonra Morgan Dorothy'ye Macar işi birer sandöviç yemek için bir pastacıya davet etmiş. Dorothy bir şeye dikkat etmiş. Morgan sandöviçleri ısmarlarken garsona:

— Soğan koyma... - diye tenbih etmiş.

Sandöviçleri yedikten sonra Morgan Dorothy'yi evine davet etmiş.

— Seninle görüşecek şeylerim var, demiş.

Dorothy evine gitmiş

Orada aktör kendisine hayatını anlatmağa başlamış. Anlaşılan evvelce zevcesi varmış. Fakat artistlerin evlenmeleri caiz olmadığı için karısını vaktile almış olduğu yere göndermiş. Bundan maksadı, kendini tamamiyle sanata hasretmek imiş.

Dorothy'ye:

— Kabiliyetin lâyikiyle inkişaf ettirilirse belki sen de bir artist olursun! Demiş.

Kendisine yardım edeceğini de ilâve etmiş.

— Bir genç kız için benim yardımımı temin etmek büyük şeydir, inci gerdanlıklı kibar kadınlar kendilerine yardım edeyim diye can atıyorlar da etmiyorum, demiş.

Neticede sözü şöyle bağlamış:

— Hemen eve dönecek misin? Yoksa şöyle serilserpe oturup dinlenir misin?

Dorothy de şöyle serilserpe oturup dinlenmiş.

## FASIL VII

Dorothy diyor ki:

— Şunu da söyliyeyim ki, bu vaka üzerine temsillerimde, mizaç ve kabiliyetimin inkişaf ettiğini gösterir bir fevkalâdelik te görülmedi. Ne ben, ne seyirciler, ne de münekkitler böyle şey görmediler.

Benim de bildiğim bir şey var, bir erkekle baş başa kalmak Dorothy'nin hiç lehine değildir. Nitekim Morgan bunun herkesten evvel farkında olmuş. Ve meseleyi orada bırakmışlar.

*(Devamı var)*

## 3 üncü Kolordu ilânları

Müteahhidi nam ve hesabına pazarlıkla 2700 kilo sade yağı satın alınacaktır. İhalesi 10 Temmuz 933 pazartesi günü saat 11,30 dadır. İsteklilerin şartnameyi görmek üzere her gün ve pazarlığa girmek için o gün ve vaktinden evvel fındıklıda 3. K. O. SA. AL. KOM. nuna gelmeleri. (232) (3101) 4216

* * *

1. F. ihtiyacı için Müteahhidi nam ve hesabına pazarlıkla 12,000 kilo kuru ot satın alınacaktır. İhalesi 10 Temmuz 933 pazartesi günü saat 11 dedir. İsteklilerin şartnameyi görmek üzere her gün ve pazarlığa girmek için o gün ve vaktinden evvel Fındıklıda 3.K.O. SA.AL.KOM. nuna gelmeleri. (233) (3124) 4244

* * *

Çorlu Askerî SA. AL. KOM. dan:

Tekirdağındaki kıt'at ihtiyacı için 16,000 kilo gaz yağı açık münakasa ile alınacaktır. İhalesi 25/Temmuz 933 salı günü saat 15 tedir. İsteklilerin şartnameyi görmek veya almak üzere her gün ve münakasaya girmek için o gün ve vaktinden evvel teminatlarile Çorluda Askerî SA. AL. KOM. nuna müracaatları. (3140) (3006) 4127

* * *

Çorlu Askerî SA. AL. KOM. dan :

Tekirdağındaki kıt'at ihtiyacı için 16,000 kilo yerli malı toz şekeri kapalı zarfla münakasaya konmuştur. İhalesi 15 Temmuz 933 cumartesi günü saat 11 dedir. İsteklilerin şartnamesini görmek üzere her gün ve münakasaya girmek için o gün ve vaktinden evvel teklif ve teminat mektuplarile Çorluda Askerî SA. AL. komisyonuna müracaatları. (3106) (2756) 4072

* * *

Çorlu Askeri SA. AL. KOM. dan :

Çorludaki kıt'at ihtiyacı için 12,000 kilo yerli malı toz şekeri açık münakasaya konmuştur. İhalesi 15 Temmuz 933 cumartesi günü saat 10 dadır. İsteklilerin şartnamesini görmek üzere her gün ve münakasaya girmek için o gün ve vaktinden evvel teminatlarile Çorlu'da Askeri SA. AL. KOM. nuna müracaatları. (3107) (2757) 4073

* * *

Çorlu Askerî SA. AL. KOM. dan:

Çorludaki kıt'at ihtiyacı için 13,000 kilo gaz yağı açık münakasaya konmuştur. İhalesi 15 Temmuz 933 cumartesi günü saat 15 tedir. İsteklilerin şartnamesini görmek üzere her gün ve münakasaya girmek için o gün ve vaktinden evvel teminatlarile Çorluda Askerî SA. AL. komisyonuna müracaatlar. (3110) (2760) 4074

* * *

K. O. ve 1. F. kıt'aları için 75840 kilo Patates açık münakasa ile satın alınacaktır. İhalesi 8 Temmuz 933 cumartesi günü saat 14 tedir. Taliplerin şartnamesini görmek üzere her gün ve münakasaya iştirak için o gün ve vaktinden evvel Fındıklıda 3. K. O. SA. AL. KOM. nuna gelmeleri. (219) (2864) 4084

* * *

İzmit Fırka SA. AL. KOM. dan :

Fırka Kıt'atı ihtiyacı için açık münakasa ile 5,160 kilo sabun satın alınacaktır. İhalesi 22 Temmuz 933 cumartesi günü saat 10 dadır. İsteklilerin şartnamesini görmek üzere her gün ve münakasaya girmek için o gün ve vaktinden evvel İzmitte Fırka SA. AL. komisyonuna müracaatları. (3142) (3042) 4146

* * *

Fırkanın Çorludaki kıt'at ihtiyacı için 111,000 kilo arpa ve 111,000 kilo yulaf ayrı ayrı şartnamelerle açık münakasaya konmuştur. İhalesi 18 Temmuz 933 salı günü saat 14 te arpa ve saat 15 te yulafın münakasası yapılacaktır. Şartnameyi görmek ve almak isteyenlerin her gün ve münakasaya iştirak edeceklerin teminatlarile birlikte mezkûr gün ve saatte Çorluda 61. F. SA. AL. KOM. nuna müracaatları. (3124) (2886) 4086

* * *

61. F. SA. AL. KOM dan:

Fırkanın Çorlu kıt'atı için yüz yirmi beş bin ve Tekirdağı kıt'atının yüz altmış beş kilo ekmeklik unları ayrı ayrı, şartnamelerle kapalı zarf usulile münakasaya konmuştur. İhalesi 19 Temmuz 933 çarşamba günü saat 15 te Çorlununkü ve saat 16 da Tekirdağınınki yapılacaktır. Şartnameyi görmek ve almak istiyenlerin her gün ve münakasaya iştirak edeceklerin de mezkûr gün ve saatte teminatlarile birlikte Çorludaki komisyona müracaatları. (3125) (2887) 4087

* * *

61. F. SA. AL. KO. dan:

Fırkanın Tekirdağındaki kıt'at ihtiyacı için 60,000 kilo arpa açık münakasaya konmuştur. İhalesi 18 Temmuz 933 salı günü saat 16 dadır. İsteklilerin şartnamesini görmek veya almak için her gün ve münakasaya iştirak etemk için teminatlarile birlikte o gün ve saatinden evvel Çorlu 61. F. SA. AL. KOM. nuna müracaatları. (3123) (2888) 4088

* * *

61. F. SA. AL. KOM. dan :

Fırkanın Topçu Alayı hayvanatının ihtiyacı için 135,000 kilo kuru ot açık münakasaya konmuştur. İhalesi 18 Temmuz 933 salı günü saat 17 dedir. İsteklilerin şartnameyi görmek veya almak için her gün ve münakasaya iştirak için teminatlarile birlikte o gün ve vaktinden evvel Çorluda 61. F. SA. AL. komisyonuna müracaatları. (3122) (2889) 4089

* * *

İzmit Fırka SA. AL. KOM. dan :

Fırka kıt'atı ihtiyacı için 29,700 kilo sade yağı kapalı zarfla münakasaya konmuştur. İhalesi 18 Temmuz 933 salı günü saat 10 dadır. İsteklilerin şartnameyi görmek üzere her gün ve münakasaya girmek için belli gün ve saatte İzmitte Fırka satınalma komisyonuna müracaatları. (3133) (2947) 4098

* * *

Bornova Askerî SA. AL. KOM. dan :

Fırka Kıt'atı ihtiyacı için 32,400 kilo sade yağı kapalı zarfla münakasaya konmuştur. İhalesi 22 Temmuz 933 cumartesi günü saat 10 dadır. İsteklilerin şartnamesini görmek üzere her gün ve münakasaya girmek için o gün ve vaktinden evvel İzmir Bornovada SA. AL. KOM. nuna müracaatları. (3144) (3041) 4145

* * *

İzmit Fırka SA. AL. KOM. dan :

Fırka Kıt'ati ihtiyacı için 218,980 kilo arpa ile 125,100 kilo yulaf kapalı zarfla münakasaya konmuştur. İhalesi 23 Temmuz 933 pazar günü saat 10 ve 15 tedir. İteklilerin şartnamesini görmek üzere her gün ve münakasaya girmek için o gün ve vaktinden evvel teklif ve teminat mektuplarile İzmitte Fırka SA. AL. KOM. nuna müracaatları. (3143) (3043) 4147

* * *

K. O. kıt'aları ile 1. F. ihtiyacı için 44,000 kilo kuru soğan satın alınacaktır. İhalesi 8 Temmuz 933 cumartesi günü saat 15 tedir, Taliplerin şartnamesini görmek üzere her gün ve münakasaya iştirak için o gün ve saatinden evvel Fındıklıda 3. K. O. SA. AL. KOM. nuna müracaatlari. (217) (2865) 4085

* * *

K. O. hayvanatı ihtiyacı için müteahhidi nam ve hesabına açık münakasa ile 500 adet şaplı deri yular başlığı satın alınacaktır. İhalesi 24 Temmuz 933 pazartesi günü saat 11 dedir. İsteklilerin şartnamesini görmek üzere her gün ve münakasaya girmek için o gün ve vaktinden evvel teminatlarile Fındıklıda 3. K. O. SA. AL. komisyonuna gelmeleri. (229) (3044) 4148

* * *

K. O. ve 1 F. Kıt'atile Haydar Paşa ve gümüş suyu hastaneleri ihtiyacı için 15,100 kilo koyun eti kapalı zarfla münakasaya konmuştur. İhalesi 29 Temmuz 933 cumartesi günü saat 11 dedir. İsteklilerin şartnameyi görmek üzere her gün ve münakasaya girmek için o gün ve vaktinden evvel teklif ve teminat mektuplarile fındıklıda 3 K. O. SA. AL. KOM. nuna gelmeleri. (234) (3144)

* * *

Ayvalık Askerî SA. AL. KOM. dan :

Kapalı zarfla münakasaya konan 140 ton arpaya teklif edilen fiat pahalı görüldüğünden pazarlığa konmuştur. İhalesi 11 Temmuz 933 salı günü saat 15 tedir. İsteklilerin şartnameyi görmek üzere her gün ve pazarlığa girmek için o gün ve vaktından evvel Ayvalıkta Askerî SA. AL. KOM. nuna müracaatları .(3148) (3146)

* * *

1. Fırkanın Selimiye fırını için açık münakasaya konan 1200 çeki oduna verilen fiat pahalı görüldüğünden ihalesi 13 Temuz 1933 perşembe günü saat 11 e bırakılmıştır. İsteklilerin şartnameyi görmek üzere her gün ve münakasaya iştirak için o gün ve vaktinden evvel Fındıklıda 3. K O. SA. AL. komisyonuna gelmeleri. (235) (2715)

---

Birinci Ticaret mahkemesinden :

Merhun olup mahkemece satılması mukarrer 22 adet Rumeli Şimendifer ve 4 adet 1911 ve 2 adet 1903 Mısır Kredi Fonsiye ve 200 adet Loren Yunan hisse senedatı ve 45 adet (% 6) 1922 ve 80 adet (% 6) 1926 Yunan istikraz tahvilâtını satın almak isteyenlerin 11 Temmuz 1933 salı günü saat 14 te Borsa'da hazır bulunmaları ilân olunur. (5287)

---

4031


# Maarif Vekâletinden:

Ankarada Yenişehirde yaptırılacak Maarif Vekâleti binası 29-6-933 tarihinden itibaren 19-7-933 tarihine kadar 21 gün müddetle ve kapalı zarf usulile münakasaya konulmuştur.

Münakasa lâakal 500,000 liralık iş yaptıklarına dair ehliyet vesikası ve iktidarı fennî malisini isbat eden talipler iştirak edebilecektir. Binanın proje ve şartnameleri 40 lira mukabilinde her gün öğleden sonra Maarif Vekâleti İnşaat Dairesinden tedarik edilebilir. Münakasa 19-7-933 tarihine müsadif çarşamba günü saat 15 te Maarif Vekâletinde icra edileceğinden talipler mezkûr saatte müzayede, münakasa ve ihalât kanununa göre tanzim edecekleri teklif mektuplarını inşaat komisyonu riyasetine tevdi edeceklerdir. (2965) 4131


YELKENCİ VAPURLARI

KARADENİZ POSTASI

**Erzurum**

Vapuru 10 Temmuz

**PAZARTESİ**

günü akşamı hareketle Zonguldak, İnebolu, Ayancik, Samsun, Ordu, Giresun, Trabzon. Sürmene, Rizeye azimet ve avdet edecektir.

Fazla tafsilât için Sirkeci Yelkenci hanındaki acentalığına müracaat. Tel: 21515. [5303]

SADIKZADE BİRADERLER Vapurları

**SAKARYA** vapuru

İSTANBUL - İZMİR SÜRAT POSTASI

Her hafta cumartesi günü saat 16 da Galata rıhtımından hareket, pazar günü İzmire muvasalât, pazartesi hareketle salı günü İstanbula avdet eder.

Fazla tafsilât için Sirkeci Meymenet Hanı altında acentalığe müracaat. Telefon: 22134. 5205

4233

DOKTOR

**HORHORUNİ**

Her gün akşama kadar hastalarını Eminönü Valide kıraathanesi yanındaki muayenehanesinde tedavi eder.

Tel. 2,4131 (4917).

4049

**BONO**

Yeni küşat eylediğim yazıhanemde mübadil, gayrimübadil ve her türlü bonolar üzerine muamele yapılır. Taşradan sipariş-ler azamî süratle temin edilir.

Bahçekapı 4 üncü Vakıf han zemin kat No. 8 Tel: 22060 Mahmut Nedim [5216]

4236


## Askerî Lise ve Orta Mekteplere

# Muallim alınıyor

1 — Açık Muallimlikler şunlardır.

Bursa ve İstanbuldaki Liselerde Riyaziye, Kimya, Fizik.

2 — Yukardaki Dersler den başka evvelki ilânda yazılı olan muallimliklerle Doktor ve Dişçi münhalleri kapanmıştır.

3 — Açık olan bu muallimliklere istekli olanlar aşağıda yazılı vesikaları istidalarına iliştiricekler ve hangi mektebin hangi ders muallimliğine istekli olduklarını da yazacaklardır.

A — Tastikli Sıhhat Raporu :

B — Tastikli Hüsnühal kâğıdı.

C — Resmi bir makamca veya evvelce muallim olanlar için Maarif İdarelerince tastikli veya Fotoğraflı fiş veya kısaca hal tercümesi.

D — Şehadetname, Tastikname, Ehliyetname, gibi vesikaların tastikli ve Fotoğraflı suretleri.

E — Noterden tastikli Taahhüd senedi : bu senede şunlar yazılacaktır. "Tayin edileceğim... Mektebin . . . Muallimliğinden her hangi ders senesi için de çekilmemeği, şayet tatil zamanında çekilecek olursam çekilmeden en az iki ay önce bildireceğimi böyle yapmazsam alacağım ücretin iki aylığını tazminat olarak bir defada ödeyeceğimi bundanbaşka tayin olunduğum halde kanunun gösterdiği zaman içinde vazifeme başlamazsam yine ayni tazminatı ödeyeceğimi teahhüt ederim."

F — Bu vesikalar 10 Temmuz 933 çe kadar Askerî Liseler müfettişliğine gönderilmiş olacaktır.

4 — İsteklilerden aranılan şartlar şunlardır:

A — Muallimliğini istediği dersi okutmağa menşei veya Darülfünunda imtihanla ehliyetnameyi ve kanuni vasıfları haiz olmak ve yahut Maarif Vekâletinin ayni derecedeki mekteplerine müseccel muallimi bulunmak.

B — Haftada 15 : 20 saat ders almağı teahhüt etmek.

C — Tayin edilecek muallimlere ayda 84 : 126 lira ücret verilecektir. (3146) (3103)

4218


**BİÇKİ YURDU**

20 senelik san'at mektebi, yaz kursları başladı

**Divanyolu.** Tel. 22038 (5103) 4185


# Gümüşhane vilâyetinden

Bayburtta 33651 lira bedeli keşifli bir ilk Mektep yapılacaktır. Ancak 33 bütçesinde 20 bin lira tahsisatı olduğundan ber mucibi keşif 21652 liralık birinci kısım işi 1-7-933 tarihinden itibaren 20 gün müddetle ve kapalı zarf usulile münakasaya vazolunmuştur. İhalesi 20-7-933 perşembe günü saat 16 da daimi encümence icra kılınacağından taliplerin kanunun tarifi dairesinde zarflarını ihale saatından evvel encümen riyasetine vermelerinin ve daha fazla malûmat almak isteyenlerin encümen Kalemine müracaatları.

(3068) 4201

Ankara Milliyet Postası

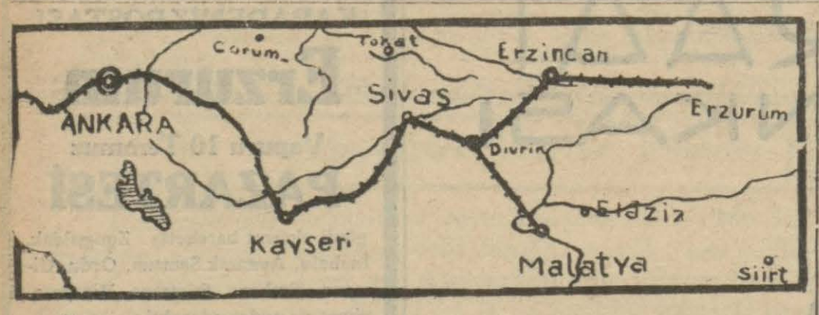


# İzmir - Lozan - Sıvas ve daima İLERİ...

## Demiryolu 1940 senesi birinci ayında Erzuruma varmış bulunacaktır

ANKARA: 5 (Milliyet) — Sıvas — Erzincan — Erzurum demiryolu ile Malatya iltisaki hatları inşaat mukavelenamesinin inşaatı deruhte eden millî gurupla Nafia vekili Hilmi Bey arasında imzalandığını bildirmiştim. Bugün de mukavele esasları etrafında malûmat veriyorum.

Millî gurupun icra ve ikmal eylemeği taahhüt ve kabul ettiği işler şunlardır: 1 — Takriben (520) kilometre uzunluğundaki Sıvas — Erzincan — Erzurum demiryoluna ait etütlerin icrası ve bunların apligasyonu ve bu demiryolun tamamen inşası. 2 — Sıvas — Erzincan — Erzurum hattının, hükûmetçe gösterilecek bir noktasından başlamak ve (Malatya) istasyonunda Fevzi paşa — Diyarıbekir hattına birleştirilmek üzere takriben (140) kilometre uzunluğunda bir iltisak demiryoluna ait etütlerin icrası ve bunların aplikasyonu ve bu demiryolunun da tamamen inşası. 3 — Dönerköprü, demirköprü ve montajları, makas takımları ve bilûmum yol malzemesi ve alimantasyon malzemelerinden maada işbu demiryollarının her ikisinin inşasına muktazi (ahşap traversler de dahil olduğu halde) her nevi inşaat ve tesisat malzemesinin tedariki.

Hükûmet Sıvas — Erzurum hattının umumî istikametini, nakliye kabiliyetini, azamî yokuş ve inişlerini ve münhanilerin asgarî nısıf kuturlarını tesbit ederek bugünlerde inşaatı der'uhte eden gurupa verecektir.

Müteahhit gurup önümüzdeki 1 eylûlde Sıvas — Erzurum hattında filen inşaata başlıyacak ve bu hatta ait bütün işleri 31 ikinci kânun 1940 tarihine kadar bitirecektir. İltisak hattına ait ameliyata da hükûmetle gurupun müştereken tesbit edecekleri bir tarihte başlanacak ve bu hatta ait bütün ameliyat ve inşaat 31 birinci kânun 1938 tarihine kadar tamamen bitirilmiş bulunacaktır. İş programlarına göre, Sıvas — Erzurum hattının 31 ikinci kânun 1940 tarihinden evvel ikmal edilebileceği tahakkuk ederse müteahhit gurup bu tarihten evvel hattı ikmale mecbur olacaktır.

Demiryolun kat'î istimlâk hududuna dahil olacak bütün arazi hükûmet tarafından Devlet Demiryolları istimlâk kanununa tevfikan istimlâk edilerek müteahhit gurupa teslim olunacaktır. İnşaatta kullanılacak taş, kum, çakıl, balast ocakları ile âriyet ve depo mahalleri ve hizmet yollarının geçeceği yerler ve hükûmete ait yol malzemesinin depo edileceği mahallerle sair bu gibi işgali zarurî yerlerin keza hükûmet tarafından muvakkaten işgalleri temin olunarak parasız olarak müteahhit gurupun istifadesine terkolunacaklardır. İnşaat zamanında ekilmiş arazi dahilinde çalışmak mecburiyeti hasıl olur da bu mecburiyet hükûmetçe kabul edilerek müteahhit gurupa müsaade edilirse mezruat için verilecek tazminat hükûmete ait olacaktır. Müteahhit gurupun istimlâk hudutları haricinde kendi malzeme ve alât ve edevat depoları ile sair enstalâsyon mahallerinin ve amele karargâhları yerlerinin işgali için arazi sahiplerine verilecek kira veya tazminat, mezkûr gurupa ait olacaktır. Gurup, kendi ihtiyacı için yer intihabında mezruatı, köylerin vaziyetini, yollar ve saireyi nazarı dikkate alarak arazi sahiplerine ve civar halkına zarar verilmemesini temin edecektir.

Hükûmet mukaveledeki tediyat programı mucibince temmuz başında birinci taksiti müteahhit gurupa tediye etmiştir. Bu programa göre tediyat her sene dört taksitte icra edilecektir. Bu taksitler senenin birinci, dördüncü, yedinci ve onuncu ayları başına tesadüf edecek ve son taksit 944 senesi dördüncü ayında ödenecektir. Bu taksitlerin 933 ve 934 senelerine tesadüf eden miktarlarını nakten ve bakiyesini Maliye Vekâleti tarafından müteahhit gurup emrine olarak tanzim ve Ziraat Bankası üzerine keşide edilmiş poliçelerle ödeyecektir.

Müteahhit grup, kısım ameliyat ve inşaatı için fennî ve malî bütün mes'uliyetleri tamamen üzerine alarak ikinci müteahhitlerle arzu ettiği şekilde mukavele aktedebilecektir.

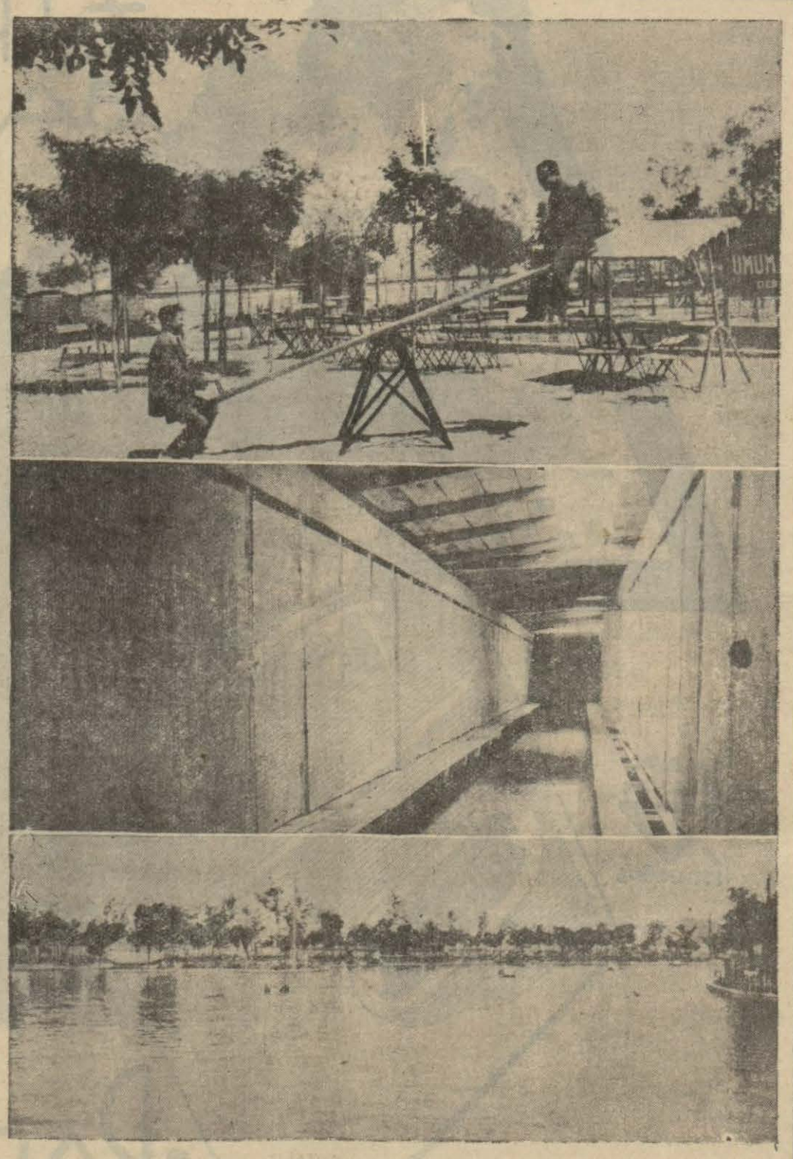

*Akdeniz havuzunda yeni soyunma yerleri, atlama yeri, tahtaravalli*

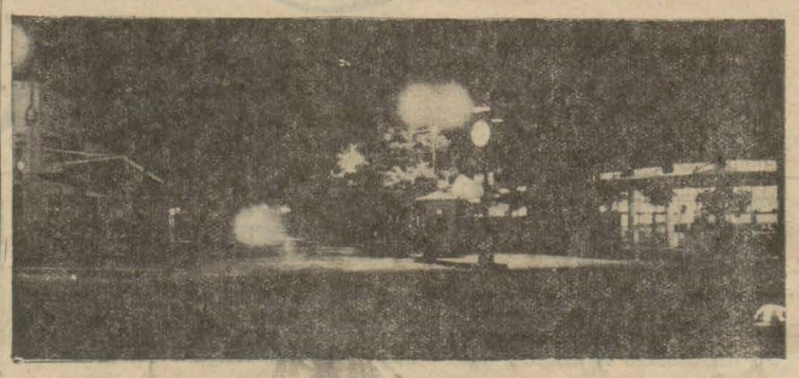

*Ankarada geceleri Heykel meydanının sol ciheti*

# Ankarada bahçeler..

## Herkesi yeşillik ve su ile başbaşa bıraksalar ne iyi!

*ANKARA: 5 Temmuz*

Bozkırın ortasında ilk defa küçük vahalar gibi beliren yeşillikler yavaş yavaş bütün şehri sardı denilebilir.. Sanki şehrin yakınlarındaki yamaçlardan yeşillikler, her bahar biraz daha göçebeleşerek şehrin içine yayılıp ağaçtan çadırlarını kurdular ve çemenlerden örtülerini serdiler fakat nihayet Ankara onları da tam medenî bir hale soktu: Şehirde karar kıldılar ve bugün Ankaraya bir hasret ve bir ideal olarak değil bir hakikat olarak yeşil Ankara diyebiliyoruz.

Bugün; Ankarada sayısız umumî bahçeler var. Belediye, Bomonti, Evkaf, Park, Şehir, Cümhuriyet, Cebeci ve ilh bahçeleri..

Alaturka adını verdiğimiz yalnız güftesinin bazı kelimeleri Türkçe ve Türk zevkinde olan bir musiki, bir acayip ses gibi bu bahçelerin ferah havası üstüne çökmüştür. İri ve renkli çekirgelerin acayip ayaklarına benziyen bir takım eski çalğılar ellerinde, bir sürü hanende alayı bu yeşillikleri istilâ etmişlerdir..

Ve bu bahçelerin dibinden geçerken saat kaç olursa olsun; kendinizi bir bayram gecesi çok minareli bir camiin dibinden bir ezan vakti geçiyorum sanırsınız.

Birkaç ağızdan heyler, ahlar ve oflar taşmaktadır.

Onun için havanın biraz bulutlu veya rüzgârlı olduğu geceler, ağaçlar ve yeşillikler başlarını dinlemek fırsatına kavuşmaktadırlar. Ve Ankarada bir kaç gündür gene hep kurşun rengi görünen gök kubbesinin lehimleri bozulmuş gibi boyuna yağan yağmurlar sırasında bütün bahçeler sessiz ve ıssızdır.

Bir kaç gündür ince sazın sivri sineğinden kurtulan sıhhatli bahçelerde ezeli ve acayip bir sıtma ile dişleri biribirine çarparak terennüm eden hanendelerin sesleri caddedeki kalabalığı içeriye, ve kapı ağzına toplamayınca da geceye bir sönüklük geliyor.

Gece, karşı tepeye çöken ve adına Hisar denilen bir acayip ve mühip kartaldan sinmiş, kendini ölü gösteren kurnaz bir şikâra benziyor. İnsan, kendi kendine yürürken ister istemez Hisara doğru yol alıyor..

Ankaranın bir zamanlar biricik yeşil köşesi olan Bent deresine doğru inerken, kulağıma gene böyle bir ses çarpıyor: Fakat bu ses, artık yeknesak değildir, Bir tek adam veya kadının söylediği muttarit bir şarkıdan ziyade besteli bir diyaloğa veya piyese benziyor..

Bir şarkının yalnız bir mısraını beş on defa okutmak isteyenlerden, her beyitten sonra bir defa "Sesine kurban olayım!" diyene kadar beş on türlü ses!

Gazel, buraya kadar gelememiş görünüyor. Kantoları eski diye Bent deresine yuvarlamışlar; burada halk türkülerinin en açıkları, fazla talimle profesyonelleşmiyen bir ince ve ürkek sesle söyleniyor. Araya sanki bu ceylân sesi avlamak için kısık pars ve kaplan sesler giriyor:

— Sesine kurban olayım!

— Yaşşa!

— Var ol!

Her nâra, bir kement gibi artık helmelikten çıkan ve bir güzel mahlûkun ötüşüne veya gükreyişine benziyen sesler boyuna eşini çağıran veya istimdat eden bu her kulağın şikârı sese doğru fırlatılıyor..

Bahçede iskemleler Darülbedayiin bir çok günlerindeki sandalyeler gibi boş ve muntazam diziler halinde dura dursun ve yağmur, ber devamlı ve uzak alkış gibi ses ve hattâ gürültü içinde yağsın; burada bir iğreti çatının altında bir Kurunu Vüstaî tiyatrosunun enkazı ortasında nisan yağmuru gibi bir alkış tufanıdır gidiyor.. Gök gürültüleri, gazoz şişelerinin patlayışı kadar ehemmiyetsiz ve dışarda ara sıra parlayan şimşek yerine burada boyuna kadeh parlatılıyor.

Sade bir tevekkül, bir kendini bırakış gibi görünen Şark zevkinin böyle tabiatin rağmına, böyle mukavemet ve enerji ile tezahürü insana yeni keşfedilmiş bir eğlence gibi heves ve şevk veriyor...

Bir hanende kadın, bir lâhza bakışı bir yerlerde oyalanarak gülmeye görsün:

Her masada en ağır başlı görünen münzeviden en vurdum duymaz görünen sohbetçiye kadar herkesin ağzı bir karış açık:

Herkes emin, ki bu kadın kendisine gülüyor; hakkı da var çünkü daha demin elleri patlayana kadar onu alkışlamıştır. Fakat alkış, biraz kibarlık giren bu yerlerde ara sıra ıslığın da yerini tutmaktadır. Ve alkışlayanın kendisi de alkışın bu iki zıt manadan hangisine geldiğinin farkında değildir.

Şurası muhakkak ki: Hiç bir kalabalık, ne medresede, ne mektepte, ne konferans salonunda, ne radyo önünde hiç bir meşhur âlimin hiç bir ilmî müsahabesini bu kadar inanarak bu kadar harikulâde ve orijinal bularak dinlememiştir; sanki bir değerli filosof, ruhî haletlerin bütün anahtarını veren bir yeni nazariye ortaya atıyor; sanki hatif, insanlara yarınki muvaffakiyetleri için yeni bir sır haykırıyor:

Kadınlar çiçek
Erkekler böcek!

*B. K.*


# İŞÇİ ARANIYOR

**Büyük bir fabrikada derhal işe başlamak üzre müteaddit daimî işçiye ihtiyaç vardır. İşçiler; Türk ve sıhhati tamamen yerinde olacak, herhangi bir san'at mektebinden mezun, lâakal iki sene bilfiil çalışmış, askerliğini ikmal etmiş bulunacak, yaşı 30dan yukarı olmıyacak, bu evsafı haiz olanların:**

Adlarını . . . . . :
Babalarının adlarını . . :
Doğdukları yeri . . . :
Doğdukları seneyi . . :
Bilfiil çalıştıkları yerleri tarihlerile beraber . . . :
Şimdi çalıştıkları yeri . :
Daimî adreslerini . . . :
Evli ve çocukları olup olmadıklarını . . . . . :
Esas san'atlarını . . . :
En az istedikleri gündeliği :

**Yukarda sıra ile, üç adet yeni çekilmiş fotoğraf, nüfus tezkeresi sureti ve mektep şehadetnameleri suretlerile, 10 Temmuza kadar İstanbul posta kutusu 84 adresine müracaatları ilân olunur.**

**İşe alınacakların, telgrafla iş başına çağırıldıkları tarihten itibaren üç gün zarfında yola çıkmaları şarttır.**

**Yalnız bekârlar için müessese tarafından ikametgâh temin edilecektir. Yol masrafı fabrika tarafından ödenmez. (5186)**

1213

▶BÜYÜK BEBEK BAHÇESİ◀
AÇILMIŞTIR.
Bol ağaçlıklı ve mükemmel bir musikinin terennümatı altında güzel ve ucuz taam etmek için yegâne aile bahçesidir. Meşrubat taze, nefis ve fiatlar ucuzdur. (5184)
1255


## İstanbul Belediyesi ilânları

Şehir içinde ve dışında bazı sokak ve şosalara beynelmilel kabul edilmiş olan Seyrisefer işaretleri konulmuştur. Bu işaretlerle bunların delâlet ettiği manalar aşağıya yazılmıştır.

Vesaiti nakliye sevk ve idare edenler bir kazaya uğramamak ve başkalarına zarar vermemek için bu işaretlere dikkat etmeleri ilân olunur.

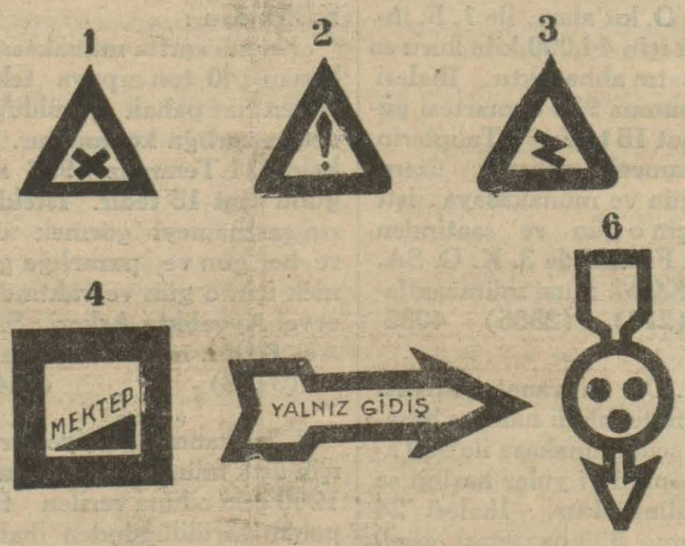


1.— Karşılaşma tehlikesini gösterir.
2.— Tehlikeye ihtar
3.— Viraj tehlikesi.
4.— Mektep bulunduğunu gösterir.
5.— Yalnız bir istikamete gidilen sokağı gösterir.
6.— Raylı vesaitten maada diğer vesaite kapalı olan caddeleri gösterir. (3130)


50 Derecelik
HARİKA RAKISI
280 Kr. Litresi
Fıcılardan indirilmiştir.
4834

Yeni model Allegro
Bir veya iki yüzlü bıçakları evvela taşa sürtmek ve bıçağı kayış üzerinden geçirmek suretiyle biler. Eyi tıraş olabilmek için herkese lazımdır. Mühim tekemmülat.
Heryerde satılır.
Umumi acentaları:
Burkhard Gantenbein ve Şsı
Galata-Stambul
4041


# Harp malûlleri ile şehit yetimlerine dağıtılacak ikramiye paraları hakkında ilân

## M. M. Vekâletinden:

1 — 1485 numaralı kanuna tevfikan Harp malûllerile şehit yetimlerine verilecek ikramiye parasından şehit yetimlerine ait olan kısmının 21 Haziran 933 tarihine tesbit edilen 38997 şehit yetimlerine dağıtılmasına başlanmıştır.

2 — Bundan başka 930, 931,932 senelerinde ikramiyesini alamıyan 6332 şehit yetimlerine de o senelerde emsaline verilen nisbette ikramiye verilecektir.

3 — Bu ikramiyelere ait havaleler Ziraat Bankası tarafından icap eden mahallere gönderilecektir.

4 — 22 Haziran 933 tarihinden sonra ikramiye talebinde bulunan şehit yetimlerinin hakları 934 senesinde yapılacak tevziat ta verilecektir.

5 — Malûllere ait ikramiye paraları tefsir kararına göre Harp malûlleri tesbit edildikten sonra iki ay zarfında verilecek ve keyfiyet ayrıca gazeteler ile ilân olunacaktır. (3130)

(2910) 4094

# Darülfünun mübayaat Komisyonundan:

Haydarpaşa'da Tıp Fakültesinin İstanbulda Darülfünun Mülga harbiye binasına ve bu binadaki Hukuk, Edebiyat, İlâhiyet Fakültelerinin Veznecilerde Zeynep Hanım konağı binasına ve bu binadaki Fen Fakültesinin de mezkûr Darülfünun binasına müçtemian ve yahut münferiden nakil ve yerleştirilmeleri olbaptaki şartnamesi mücibince pazarlık suretile icra kılınacağından nakle tabi eşyalar 7 gün zarfında mezkûr binalar dahilinde Dahiliye Müdürleri tarafından görmek istiyenlere irae edileceğinden bu baptaki taliplerin ehliyetname ve teminatlarile birlikte 15 Temmuz 933 tarihine müsadif cumartesi günü saat 13 te Darülfünun binasında İslâhat Müşavirliği odasında mevcut mübayaat komisyonuna müracaatları ilân olunur. (3147)

*Umumi Neşriyat ve Yazı İşleri Müdürü ETEM İZZET*
*Gazetecilik ve Matbaacılık T. A. S.*