Yeni inşaat mevsiminin geçmesi yüzünden şikâyetler artıyor. Komisyon dün toplandı, buna çare bulacak..

Milliyet

Sahip ve Başmuharriri: Siirt Meb'usu MAHMUT

Almanyanın muhtelif şehirlerinde yeniden tevkifat yapıldı, 100 den fazla komünist yakalandı.

FİATI 5 KURUŞTUR | 8 inci sene No. 2683 | PAZARTESİ | 31 TEMMUZ 1933 | Tel: { Müdür: 24318, Yazı müdürü: 24319. İdare ve Matbaa: 24310.

1 — İtalyanların işgal ettiği bildirilen üç adanın bizimle hiç alâkası yoktur. 2 — Darülfünun bugün ilga edildi ve açıkta kalan müderrislere tebliğat yapıldı. Üniversitede kimler vazife alacak? 3 — Başvekilin eylûlde Sofya'ya gidip mühim mülâkatlar yapacağı tahakkuk etti.

Darülfünun'dan Üniversite'ye

Ahmet ŞUKRU

Bugün yalnız memleketin ilim ve irfan hayatında değil, cümhuriyet ve inkılâbın tarihinde ehemmiyetli bir gündür: Darülfünun, hayatının sonuncu gününü yaşıyor. Bugün Büyük Millet Meclisi tarafından kabul edilen bir kanunun verdiği salâhiyetle mücehhez olan Maarif Vekili darülfununu lâğvedecek ve yarından itibaren üniversiteyi kuracaktır. İnkılâbımızın hiç bir millet inkılâbına benzemiyen hususiyetleri vardır. Cümhuriyetin ilim ocağını kurmak yolundaki bu teşebbüs te öyle hususiyet arzeden bir hamledir.

19 uncu asırda milletlerin tekâmül tarihi tetkik edilince; en ziyade dikkati celbeden noktalardan biri de millî hayatta darülfünunların gittikçe daha ehemmiyetli ve daha şümûllü bir vazife ve rol oynamıya başlamalarıdır. 18 inci asrın sonlarına kadar din, edebiyat ve hukuk gibi ilimlerle mücehhez yüksek ve zengin sınıf halk tabakalarını hayata yetiştirmek gayesini istihtaf eden darülfünunlar, Napolyon muharebelerinin hercümercinden sonra gittikçe halklaşıyorlar. Millileşiyorlar. Ve 1830, 1848 kıyamlarında ileri fikirlerin ocağı oluyorlar. Bundan mâda mevzularını genişlettirerek kalabalıklaşıyorlar. Yalnız din ve edebiyat ile meşgul olan darülfünun tedricen tıp, mühendislik, ticaret, gazetecilik gibi mevzularla da iştigal ediyor. Ve tabiî kadrosu da o nispette genişliyor. Genişledikçe de millî hayattaki rolü ehemmiyetleşiyor.

Bizim bugün sonuncu gününü yaşıyan darülfünunumuz denilebilir ki Tanzimat devri fikir ve telâkkilerinin mahsulü idi. Tanzimattan istipdada, istipdattan meşrutiyete, meşrutiyetten harbe, millî mücadeleye, inkılâba, cümhuriyete hayli, ama hayli büyük, mühim ve uzun adımlardır. Biz bu siyasî, iktısadî, fikrî tekâmül safhalarını geçirirken darülfünunu değil önde veya bizimle beraber hattâ arkada bile görmedik. Bizden o kadar uzakta kaldı. Eski darülfununun ilim hayatındaki geriliği daha az mütebariz değildir. Darülfünun ilmî hakikatin ufkunu genişleten, millî hayatın aldığı seyri ilimleştiren ve bunları başkalarına telkin eden büyük dimağların toplandığı yer olmalıdır. Eski darülfünun içinde fert itibarile çok değerli ilim adamları bulunduğu şüphesizdir. Fakat bunlar darülfununa lâyik bir muhit yaratmıya muvaffak olamadılar. Binaenaleyh darülfünun ne millî hayat içinde kendisine mahsus olan vazifeyi yapabildi. Ne de ilmî araştırma sahasında muvaffakıyet gösterdi.

Bu vaziyette olan darülfununun ıslahı meselesi mevzuu bahis olunca hemen iki şekil akla geldi:

1 — Tedricî ıslahat yapmak

2 — İnkılâp tedvir eder bir şekilde kat'î olarak meseleyi kökünden halletmek.

Birinci yolu takip etmek, Türk inkılâp hareketinin başka sahalardaki seyrinden ayrılmaktı. Sonra mühim bir tehlike vardı: Islahata başlandıktan sonra bir durma devresine girilir. İlerlenemez. Hattâ belki de bazı vaziyetler ve şartlar altında gerilenirdi. Bu aralık Maarif Vekâletine Reşit Galip Bey gibi bir inkılâp çocuğunun geçmesi bu noktadaki tereddütleri tamamile izale etti. Ve bu karardaki isabet zaman geçtikçe daha büyük vuzuh ile anlaşılacaktır.

İngiliz Üniversitelerinin müdürlerinden biri, Sir Charles Robertson, diyor ki, "Üniversite, istenilen bir nevi metaı imal etmek için kurulmuş bir fabrikadır.,, Evvelâ iyi bir fabrika kurmalı, yani teknik vesaiti kütüphaneleri mükemmel olmalı. Sonra ustalar, işçiler intihap edilmeli. Sonuncu olarak ta iptidaî madde iyi olmalı ve dikkat edilecek bir nokta daha şudur ki imal edilen eşyanın o memleket piyasasında revacı olmalı.

Eğer üniversitenin bu maddî tarifi bir ilim adamı tarafından yapılmayıp ta meselâ bir Amerikalı

(Devamı 2 inci sahifede)

Rados garbinde ve Yunan karasuları üzerinde İtalyan bahriyelilerinin çıktığı "üç ada" yı gösterir harita . . .

Üç adacığın bizimle en küçük bir alâkası yoktur

İtalyan bahriyelilerinin çıktığı adalar Yunanistanın mı, İtalyanın mı?

Adalar Rados garbindeki üç adadır. İtalyan sefirinin izahatı - M. Çaldarisin teminatı ve Yunan gazeteleri

Cyclade adalarına bir kaç Italyan bahriyelisinin çıktığı haberi Yunan adalarının bir kısmının İtalyan donanması tarafından adeta işgal edildiği şeklinde mubalâğalandırıldı. Atina mahafilinde hâdise ilk önce heyecanla karşılanmış, Başvekilden işgalin protesto edilmesi yahut ta İtalya elçisi üzerinde bir teşebbüs ve sorgu yapılması istenmiş, fakat M. Çaldaris in teennisi her hangi bir müdahaleyi siyasiyeyi bertaraf etmiştir.

Fakat, buna rağmen bir kısım Yu-

(Devamı 6 ıncı sahifede)

Liman tarife komisyonunun dün son içtimaında . .

Liman tarifelerinde hem tezyit hem tenzil var..

Tarifelerde ücretler nasıl tesbit edildi?

Liman tarife komisyonu, dün Deniz Ticaret müdürlüğünde Müfit Necdet Beyin riyasetinde toplanmış ve Liman inhisarı şirketi ile limanda çalışan motor ve sandallara ait yeni altı aylık tarifeleri tesbit etmiştir.

Komisyonlara, Liman şirketi müdürü Hamdi Bey, şirketin teklifleri etrafında izahat vermiştir. Komisyon, uzun müzakerattan sonra, kıyıdan kıyıya işliyen mavnacıların da teşebbüslerini nazarı dik

(Devamı 5 inci sahifede)

İsmet Pş. Hz. eylûlde Sofya'ya gidiyorlar

Bu ziyaretin Balkan sulhü ve komşu devletler rabıtaları üzerinde derin manaları vardır..

La Bulgari'nin şayanı dikkat bir makalesi

İsmet Pş. M. Muşanof, M. Titülesko

ANKARA, 30 (Milliyet) — Başvekil İsmet Paşa Hz. nin Sofyaya gideceği tahakkuk etmiştir. Başvekilimiz eylûl ayı içinde ziyaretini yapacaktır. Bu ziyaret Bulgar başvekilinin ziyaretini ayni zamanda iadeye matuftur. Ziyaret esnasında Türkiye - Bulgaristan münase-

(Devamı 5 inci sahifede)

Türkiye-Fransa Ve sulh!

Paris Büyük Elçimizin mühim beyanatı

PARIS 30 (A.A.) — Türkiye Büyük Elçisi Suat Bey, Matin gazetesinin bir muhabirine beyanatta bulunarak Fransa, hükûmet ve milletinin muslihane hissiyatını pek ziyade takdir etmiş olduğunu ve bu hissiyatın Türk millet ve hükûmetinin hissiyatına tetabuk etmekte olduğunu ve iki millet arasında mevcut olan bu temayül birliğinin teşriki mesaide bulunmak maksadiyle müş-

Paris büyük elçimiz Suat B.

terek gayretler sarfını mümkün kılmakta olduğunu ve netayicinin her gün ka-

(Devamı 5 inci sahifede)

İşin doğrusu

İnhisarların varidatı azalmış değildir..

Mütehassısların raporları hakkında verilen haberler hep yanlıştır

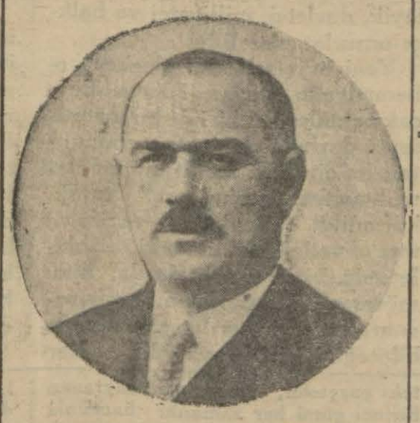

İnhisarlar umum müdürü Hüsnü Bey

Evvelki günkü refiklerimizden biri İnhisarlar müdiriyeti umumiyesinde tetkikatta bulunduktan sonra yapılacak ıslahat hakkında rapor vermiş olan Amerikalı mütehassıs heyetinin raporları muhteviyatına dair bazı neş

(Devamı 5 inci sayıfada)

Rusyadaki maçlar

Dünkü maçı gene kazanamadık mı?

Rusyada bulunan sporcularımızla Sovyet sporcuları arasında dün mühim maçlar yapılmıştır.

Radyodan alınan haberlere göre maçı on binlerce halk seyretmiştir. Seyirciler arasında M. Karahan, maruf Rus edibi Maxim Gorki, Türk ve ecnebi sefaretler erkânı hazır bulunmuşlardır. Maç çok heyecanlı olmuş,

(Devamı 5 inci sayıfada)

Cümhuriyet Bayramı

Kutlulama Yüksek Komisyonunun tebliği

ANKARA, 30 (A.A.) — Kutlulama yüksek komisyonu vilâyetler kutlulama reisliklerine şu tebliği göndermiştir:

1 — Onuncu cümhuriyet bayramının kutlulama vazifesi için tesbit edilen ana fikirler şunlardır:

Bayram büyük hacimde yapılacaktır. Kutlulama, sesli, hareketli, renkli,

(Devamı 2 inci sahifede)

Darülfununun tarihi olan levhası kazınıyor..

Darülfünun Bugün Tarihe Karışıyor!

Yarın sabah Türk Üniversitesinin küşat resmi yapılacak, Maarif Vekili beklenen nutkunu söyleyecektir.

Darülfununun bütün müderrislerine kanunun hükümleri dahilinde açıkta kaldıkları tebliğ edildi — Yeni teşkilâtta kimler vazife alıyorlar? — Müsteşar Beyin beyanatı ve açıkta kalan müderrisler

Yeni Üniversite kanununun yarından itibaren tatbikma başlanmaktadır. Eski İstanbul Darülfünunu, bu akşamdan itibaren tarihe karışacaktır. Darülfununun lâğvı dolayısile, vazifeleri filen nihayet bulan fakülteler müderris ve muallimlerinin isimleri şunlardır. Fakat bu isimler yeni Üniversitede kendilerinin müderris olarak tavzif edilmiyecekleri demek değildir.

Tıp Fakültesi

Müderrisler:

Neşet Ömer Bey (dahilî seririyat), Süreyya Ali Bey (dahilî seririyat), Kerim Sebati Bey (seririyatı hariciye), Orhan Bey (seririyatı hariciye) Besim Ömer Paşa (Velâdiye), Ziya Nuri Paşa (üzniye ve hançereviye) Akil Muhtar Bey (fenni müdavat ve seririyatı tedaviye), Hamdi Suat B. (teşrihi marazî), Raşit Tahsin Paşa (seririyatı akliye), İsmail Derviş Bey (fenni velâdiye ve ebeler fiziyolojisi) Tevfik Recep B. (rüşeym) Hadi Fa-

(Devamı 2 inci sahifede)

Ali Ekrem, Kadri Raşit, Besim Ömer, Ahmet Reşit, Ebülulâ Bey ve Paşalar

İstanbul taksileri 2700 den 720 ye indi!

Şoförler Belediyeye müracaat ettiler

Şoförler cemiyeti dün belediyeye müracaat ederek kayıtlı bulunan şoförlerin ehliyetnamelerinin yenilenmesini istemiştir. Belediye bu husus için müsaade edecetkir. Cemiyet tetkikata başlamıştır. Dün cemiyet idaresinden Necati Bey bize şu tafsilâtı vermiştir:

— Cemiyet defterlerinde beş bin kayıtlı şoför vardır. Bunların hepsi numaralıdır. Halbuki piyasada faaliyet te bulunan şoförlerin mikdarı iki bindir. Üç bin şoför meslekten ayrılmışlar, başka işlerle meşgul olmaktadırlar. Meslekte olmıyan binlerce kişinin elinde birer vesike bulunması bizim işlerimizi karıştırır, her gün de yeniden meslekten ayrılan şoförler vardır. Buna sebep işsizliktir. Bir vakitler İstanbulda taksi otomobilleri adedi iki bin beş yüze kadar çıkmıştı.

(Devamı 5 inci sahifede)

Bir fabrikada grev mi?

Çemberlitaşta 8 numaralı Alman tebaasından Yuhan Dimar çorap fabrikasında çalışmakta olan ameleden yedi kişi mesai saati haricinde fabrikada çalıştırıldıkları halde fazla mesai ücreti almadıkları ve yevmiyelerinden de birer mikdar kesildiği iddiasile dün işlerini bırakmışlardır.

Fabrika sahibi de bu amelenin fabrikaca işlerine nihayet verilmediğini, fabrika fazla Terkos suyu olmadığı için ancak haftada üç dört gün çalıştığını söylemiştir.

Zabıtaca tahkikat yapılmaktadır.

Tarihî tefrika: 73

Yıldızdan Ordu Köşküne

Yazan: S. N. Her hakkı (Milliyet) indir.

Sultan Hamit nasıl tıraş olurdu?

Padişahın vesvesesi . — Sultan Reşatla Sultan Hamit arasındaki fark. — Berberbaşı gözhapsinde.

Anadolu - Bağdat demiryolu imtiyazı hakkında yazılan lâyihanın takdim edildiği gün! 1310 senesi recebi şerifinin son perşembe günü ikindi vakti. Başmabeyinci Hacı Ali Paşa, lâyihayı getirip arzetmişti. Hünkâr, tıraştan sonra okumak üzere masanın üzerine bırakmıştı.

Çünkü Sultan Hamit, yarınki cuma selâmlığı için hazırlık tuvaleti yapacaktı. Berberbaşı Mustafa Bey, huzurda bulunuyordu. Zarif bir traş takımı tertemiz olarak küçük beyzî masanın üstüne konmuştu.

Berberbaşı Mustafa Bey, Sultan Hamidin en eski bir bendesi ve gayet emini ve canı yürekten sadıkı idi. Haddi zatında, kendisi saf kalpli, mevhum ruhlu, hüsnü ahlâk sahibi bir Anadolu Türkü idi. Sultan Hamidin marufu âlem olan vehmi vesvesesi makas, ustura, cımbız gibi kesilen, zağlı âlâtı carihe müvacehesinde bittabi bin kat artıyordu, bunlarla gene ne kadar kanlı, müthiş işlerin işlenebileceği, maazallah küçük bir gafletin, yanlışlığın ne feci, ne elîm neticeler tevlit v ihdas edebileceği birer havlengiztablo şeklinde gözlerinin önünde tecelli edip dikiliyordu.

Binaenaleyh tıraş hususunda pek ihtiyatlı, pek uyanık, mütabassırane hareketi itiyat etmişti.

Evvelen: Şevketmaabın tıraş takımında hiç ustura ve buna mümasil âlâtı nafize yoktu, sade makas, tarak, küçük cımbızlar bulunuyordu. Tıraşa başlanmasını irade buyurdukları zaman kendileri mahsus sandelyesine geçip otururlar ve ayni zamanda Başkâtip Tahsin Paşa, yahut başka bir bendei sadıkları hünkârın vaziyetine tam mukabil olarak konulan bir sandalyeye oturur, karşı karşıya oturan hünkâr ile o zatın arka taraflarında büyük bir ayna vardır. Bu aynadan Berberbaşının bütün vaziyeti ve hareketleri müşahede o' nur. Müvacehei hümayunda oturan ve Berberbaşının ellerile makas kullanışını göz kırpmadan tarassut eden bu zatın tıraşın sonuna kadar bütün kuvvayi hissiyesile nezaret ve hasrı itina ve dikkat eder. Zatı şahane hem o zat ile konuşur, hem de gözlerinin vaziyeti tetkikten bir lâhzecik olsun inhiraf etmemesini istediğini ihsas eyler.

Bu kadar ihtiyata ve Berberbaşıya olan emniyet ve itimadı kâmile rağmen gene saçlardan başka bir şey için makası onun eline vermezler. Berberbaşı yalnız Şevketmaabın saçlarını tanzim ve katedebilir, sıra sakala ve bıyığa gelince Hünkâr makası kendi eline alârak sakal ve bıyığı tanzim ve kateder.

Tıraş bittikten sonra bilâteahhur kalkıp diğer odaya giderek çekmecesinden, para alıp gelerek Berberbaşıya tıraş parasını derhal verir.

Vakıa sadat haricinde ise de sözün sırası geldiğinden ve maksat hâtıra yazmaktan ibaret olduğundan Sultan Hamit ile Sultan Reşat arasındaki tezat ve şiar ve mizacı gösterecek bir miyarı sahih olmak üzere Sultan Reşadın büyük biraderininkine büsbütün makûs bir itiyadını muhterem okuyucularımıza bildirmekten vazgeçemedim.

Sultan Hamidin tıraş esnasında ne kadar uyanık , mutabassır, endişeli hareket ettiğini yukarıdaki hikâyemizde arzetmiştim. Sultan Reşat bunun külliyen hilâfına olarak her hususta çok lâkayıt, mütevekkil davranırdı. Öyle usturadan, makastan huylanmazdı. Şüphelere düşmezdi. Berberbaşı bildiği gibi tıraşı yapardı. Kendisi Sultan Hamit gibi bizzat sakal ve bıyığını tıraşa kalkmazdı.

Pek mevsuk olarak öğrenip bildiğime göre tıraş esnasında merhumun uyuduğu vakidir.Makasın şakırtısı merhum Sultan Reşada uyku getiren bir ninni tesirini verdiğinden hemen gözleri süzülüp uyumağa başlardı. Çok defalar vukuu görülen bu tıraş uykusu hasebile tıraşın ikmali gecikirdi. Mevla ikisine rahmet etsin. İşte! hiç bir hususta biribirine benzemiyen iki kardeş!

(Arkası var)

Yarın:

Lâyihaya hünkârın canı sıkıldı!

1

Abdülhamit, arizelerin, lâyihaların nasıl okunmasını isterdi? — "Bırak şu müfsidin kâğıdını!" — Hünkâr nazarında sabıkalı imişler

Cümhuriyet Bayramı Kutlulama Yüksek Komisyonunun tebliği

(Başı 1 inci sahifede)

ziyalı ve mânalı olacaktır. Bütün vatanda en az bir buçuk milyon vatandaşın sokaklar ve meydanlarda bayrama iştirak etmesi, radyoda, şehir ve kazaların salon ve meydanlarında da en az bin konferans verilmesi ve beş yüz kadar temsil yapılması tesbit olunmuştur.

2 — Bütün bu işlerin teferrüatını tanzim için merkezde komisyonumuza bağlı yardımcı komiteler kurulmuştur. Bu bütün çalışmaların neticeleri ve her yerdeki tatbik şekilleri biribiri ardından yetiştirilecektir.

3 — Vilâyet komitelerinin şimdiden yapacakları işler ve hazırlıklar hakkında aşağıdaki maddelerle umumî hatlar çizilmiştir. Vilâyet komiteleri bu umumî hatlardan kaza, nahiye ve köy komitelerine isabet edecek kısımlarda ayırarak tebliğ ve takip edeceklerdir. Kutlulama işlerini intizamlı bir halde hazırlamak ve tatbik etmek için vilâyet komiteleri kendi emirlerinde çalışmak üzere vilâyet merkezlerinde aşağıdaki işlerin mahiyetlerine göre ikişer üçer zattan mürekkep lüzumu kadar yardımcı komiteler teşkil edcklerdir. Bu maksat için vilâyet ve kazalardaki kutlulama komitelerinin yerlerindeki millî ve hayır cemiyetlerinden ve millî banka ve müessese şubelerinden istifade etmeleri ve yardım istemelerini rica ederim. Bunu şuebler temin etmelerini millî banka, cemiyet ve müesseselere tamimen rica ettim.

A — Merasim: :

Her şehir kasaba ve köyde bütün nüfusun en az onda biri bayram yerinde bulunmak için tertip ve teşvik yapılmalıdır. İnkılâbın heyecanını tattırmak için şehir ve kasabaların yakın köylerden atlı ve yaya köylüler çağırılmalıdır. Kara, deniz, hava ordularının inzibat kuvvetlerinin bütün mekteplerin, sporcuların millî cemiyetlerin ve halk kitlelerinin merasimdeki vaziyet ve vazifeleri ayrıca yazılacaktır. Bu merasim için şehir ve köylerin en münasip yeri her mahallin komitesi tarafından şimdiden tesbit edilip hazırlanmalıdır. Bu yer tesbit olunurken her seneki yere bağlanmak şart değildir. Şehir, kasaba ve köylerin içinde ve bu mümkün olmazsa bitişik yakınında çok vatandaş alabilecek en müsait cadde veya meydanı tercih etmeği tavsiye ederiz. 10 yıllık cümhuriyetin kutlulanacağı bu meydanın bundan sonraki cümhuriyet bayramlarında ve büyük millî toplanmalarda ayni maksatla kullanılması ve ileride bu meydanlara "Cümhuriyet meydanı" adının verilmesi derpiş olunmaktadır. Kutlulanma günlerinde resmî ve gayri resmî bütün bandolardan, musiki takımlarından ve köyler için davul zurnadan istifade olunacaktır.

Bayram gününün kutlulama sıraları temsil, konferans, radyo programları ayrı yazılacktır.

B — Donanma ve dekorasyon:

Bütün resmî dairelerin millî müesseseler, fırka, Halkevleri, mektepler ve cemiyetlerin binaları geniş surette kara ve denizden 3 bayram gününde gece ve gündüz donatılacaktır. Bayraklar ve lâmbalar fenerler şimdiden hazırlanmalıdır. Bütnü vatandaşların da evlerine hiç olmazsa birer bayrak, birer fener asmaları için teşvik yapılacaktır. Her şehir ve kasabada mühim cadde ve sokaklarda veya meydanlarda halkın uzaktan göreceği büyüklükte cümhuriyet devrinin yapılmış ve yapılacak mühim işlerini mükayeseye yarayacak renkli grafikler ve mukayese resimleri yapılacktır. Bunlar. geceleri tenvir olunacaktır. Ayrıca her şehir ve kasabada en münasip bir salon içinde ayni grafikler ve resimlerden birer sergi yapılacaktır.

Her yerde bu maksat için en uygun olacak hükûmet, fırka, Halkevi, belediye, mektep, klüp ve sahiplerinin rızasile sinema ve saire gibi salonlardan en münasip olanı şimdiden tesbit olunur. Bu resim ve grafiklere esas olacak malûmat ve örnekler ayrıca gönderilecektir.

Bu işe ayrılacak cadde, meydan ve salonlar şimdiden tesbit edilecektir. Bütün mühim cadde, ve meydanların geniş ve uzun kırmızı bez üstüne beyaz boya ile yazılmış cümhuriyet ve inkılâbın esasını gösterir kelime ve küçük cümlelerle levhalar halinde donatılması o gün istifade edilecek bütün salonların içlerinin de bayrak ve ayni evhalarla süslenmesi için şimdiden bez ve boya tedarik edilecektir. Yabılacak yazılar hakkında merkezden örnek ve malûmat yollayacağız. Ayrıca grafik ve yazıları gösteren renkli basılmış duvar levhaları göndermek için hazırlanıyoruz. Tren, vapur, otobüs ve otomobillerin de iç ve bilhassa dışlarının ayni tarz bayrak ve levhalarla donanması için teşvik ve hazırlık yapılacaktır.

C — Radyo ve gazeteler:

İstanbul, Ankara radyo merkezlerini kuvvetlerinin bir arada kullanmak için bayram günlerinde yalnız Akara radyosunun çalışması düşünülmüştür.

Alıcı radyosu bulunan fırka, Halkevi, müessese ve mektepler ve millî cemiyetlerin ve elindeki hususî cihazı o günler için halkın istifadesine tahsis etmek istiyen vatandaşların bütün cihazlarından istifade olunacaktır. Halkın toplanabileceği umumî salonlara ve şehirlerin kalabalık cadde ve meydanlarına hoparlörler konacaktır. Hangi radyoların nerelere konacağı şimdiden tetkik ve tesbit olunacak, bayramdan evvel pruvaları yapılacak, cksikleri tamamlanacaktır. Her vilâyetteki gazeteler, mecmualar bayramın birinci günü her zamanki hacminin en az dört beş misli büyük çıkacaktır. Vilâyet komiteleri bu gazetelere şimdiden inkılâbın ve istiklâlin büyük kıymet ve mahiyetini anlatacak mevzular verecek ve kıymetli vatandaşlara daha şimdiden yazılar ve makaleler hazırlatacaktır.

Gazetelerin mümkün olduğu kadar renkli ve resimli çıkarılması tercih olunur. Gazete yazılarına mevzu olacak cümhuriyet gününün eserlerine dair merkezden de esaslar gönderecegiz. Bundan başka her vilâyet gazetesi tamimin dördüncü maddesinde yazılan mahallin hususî idare ve belediyesinin cümhuriyet devri eserlerine de sütunlarında yer ayıracaktır.

D — Şiirler, konferanslar, halk destanları, temsiller, konserler, halk türküleri:

Şehir ve kasabaların bütün salonlarından konferanslar, konserler, temsiller, şiirler için istifade edilecektir. Ayni şeyler hava müsait olursa şehir ve kasabaların kalabalık yerlerinde ayrılacak halk meydanlarında da ayrıca yapılabilir. Salonlar için fırka, Halkevleri, belediyeler, umumî meclis, mekteplerin ve cemiyeterin yerlerinden v sahiplrinin rizasile hususî yerlerden istifade olunur.

Bütün bunlarla beraber temsil yapılacak salonlardan sahnesi olmıyanların nasıl tamamlanacağı, basit dekorları için şimdiden tedbir alınacaktır. Şehirlerin bir kaç yerinde diğer şehir ve kasabaların hepsinde temsil verileceği şimdiden göz önünde tutulmalıdır. Temsil için eser gönderilecek veya tavsiye edeceğiz. Provalara vaktinde başlanmak için her yerde şimdiden temsil heyetleri tesbit olunacaktır. Fırka, Halkevleri unsurları, muallimler ve talebe ile memurlardan devlet müesseseleri ve hususî müessese ve cemiyetlerden ve ordunun yardımından temsiller için istifade edilecektir.Konferanslar için bir taraftan ayrıca mevzular göndereceğiz. Diğer taraftan memleketin bu işi yapacak bütün evlâtlarından takip ettiğimiz büyük maksada uygun olacak mevzular üzerinde komitelerin seçecekler konferanslar ve şiirler yazdırılmalı, hazırlatılmalı ve konferanslar tesbit olunup çalıştırılmalıdır.

Her yerin millî halk türkülerinden münasipleri seçilip, söylenip oynanmak için hazırlanmalıdır. Köyler için yeni devletin büyük idealini halk dili ile anlatacak destan yazdırıp yollamağı düşünüyoruz.

Her yerde maksada uygun tetkik oluanacak ayni şekilde destanları yazdıracak halk şairlerimiz bulunabilir. Bunlara yazdırılacak eserler de köy komitelerne gönderilmelidir.

4 — Her vilâyet komitesi hükûmet ve Belediye mensuplarile alâkalı vatandaşlardan mürekkep birer hususî yardımcı komite yaparak vilâyet içinde Cümhuriyetin on yılı içinde yapılmış mühim işlerin cetvellerini ve raporlarını hazırlatacaktır. Yol, bilhassa köprü, mektep, spor, kütüphane, bataklık kurutma, sıhhat işleri ve su getirme gibi şeylerin Cümhuriyetin feyizlerini ifade edecek mukayeseli şekillerini doğru olarak tesbit etmek mühimdir. Kaza belediyeleri için de ayni şeyler hazırlanacaktır.

5 — Onuncu Cümhuriyet bayramımızı bütün dünyaya duyurmak için vatan dışında konferans, matbuattan istifade yolları ayrıca tesbit olunur.

6 — Kutlulama işindeki bütün yazılar, sözler, temsiller, şiirler, nutuk ve konferansların Türk inkılâp ve istiklâlinin ana ruhunu anlatacak Cümhuriyet, millet, halkçılık ve inkılâpçılık ve lâyiklik fikirlerini genişletecek faydalarını anlatacak ve Cümhuriyet devrinin maddi feyizlerini iktısadi sistemlerimizin himaye ve devletçiliğin üstünlüğünü anlatacak mahiyette olması esas şarttır.

Bu talimat bir numaralıdır. Diğerlerı numara sırasile yollanacaktır. Talimatlar vilâyet komitelerinde okunup yapılacak yardımcı komitelerin işleri takip olunacak ve bütün hazırlıklar birbirine eklenerek umumî kutlulama eseri kül halinde tamamlanacaktır.

HARİCİ HABERLER

Almanyada Yeni tevkifat

Muhtelif şehirlerde yüzlerce komünist yakalandı

BERLİN, 30 (A.A.) — Volff Ajansından: Uzun ve sistemli bir çalışmadan sonra, Alman polisi, komünistlerin partilerini gayri kanuni olarak tekrar teşkile çalıştıklarını görmüştür. Hambourg'da polis, komünist fırkasının sahil postası denilen ve Schlesvig - Holstein vilâyetinin mühim bir kısmına ait postayı nakleden birkaç memur tevkif etmeğe muvaffak olmuştur. Posta teşkilâtı motosiklet ile çalışıyordu. 93 kişi tevkif edilmiştir.

Leipzigde komünistliğin tekrar meydana çıkmasına çalıştıklarını itiraf eden yüz kişi tevkif edilmiştir. Breslau'da Silzya polisi, silâhlı müfrezeler teşkil ederek bu vilâyetin merkezini ele geçirmeğe ve orada komünist idaresi yapmağa teşebbüs eden bir çok kişileri tevkif etmiştir.

Suikastçılar

BERLİN, 30 (A.A.) — Volff Ajansından bildiriliyor: Vuppertal'da, siyasi polis, polis müdüriyetine karşı bomba ile bir suikast hazırlayan altı kişiyi tevkif etmiştir.

İşçiler için af

Sarrebruck, 30 (A.A.) — Bütün Alman radyoları, dün akşam Stuttgatr da Sarre Almanyaya geri verilmesi için yapılan tezahür havadislerini neşretmişlerdir.

Serre'ın geri verilmesi için

BERLİN, 30 (A.A.) — M. Goering iktısadî bilhassa vergi cürümlerinden cezalı patron ve işçiler hakkında bir af düşünmektedir.

Avusturya-Macaristan

VİYANA, 30 (A.A.) — Ticaret nazırı, iki devletin iktısadî münasebetinin tekâmülü için Macaristanda başlanmış olan müzakerelere devam etmek üzere Budapeşteye gitmiştir. .

45 bin doları verecekler

NEVYORK, 30 (A.A.) — Ayın yedisinde haydutlar tarafından kaçırılmış olan John O'Connel'in ailesi istenilen 45000 dolar kadar parayı vermeğe razı olduklarından 24 saate kadar kurtarılacaktır.

Hitlerciler Romanyada

Nümayişçiler Jandarmalar tarafından dağıtıldı

BUKREŞ, 30 (A.A.) — Basarabya Almanlarından Hitlerci olanlar Cetata Allo'da büyük bir tezahürat yapmışlardır. Ve Hitleri alkışlamışlardır. Jandarmalar müdahale ederek nümayişçileri dağıtmıştır. .

Romanya memurları Romanyada oturan Almanların Hitler propagandası yapmalarına şiddetle mümanaata karar vermiş bulunmaktadırlar..

Fransız Reisicümhurunun seyahati

PARİS, 30 (A.A.) — Reisicümhur M. Albert Lebrun bu sabah riyaseticümhur makamına mahsus otomotris ile 371 kilometre mesafede bulunan Cherbourge 3 saat 5 dakikada gitmiştir. Müşarünileyh Cherbourgde yeni deniz istasyonunun küşat resmini yapmıştır. Bu istasyon istiabi hacimleri çok yüksek iki transatlantiğin ayni zamanda rıhtıma yolcu çıkarabilmelerine müsaittir.

İtalyan tayyare filosu

LAUİT JEAN DE TENE NEUVE 30 (A.A.) — İtalyan filosu havanın fenalığından dolayı hareketini tehir etmiştir.

Macar Başvekili Romadan döndü

BUDAPEŞTE, 30 (A.A.) — M. Goembos bu akşam geldi. M. Goembos es gazetecilere beyanatının gayesinin herhangi bir Lokarno muahedesi yapmak veya müsbet ve muayyen bir meselenin tetkiki maksadına matuf olmadığı, sadece M. Mussolini ile görüşenlerin karşılaştırılması için olduğunu söylemiştir. Başvekil, M. Mussolini müşterek menfaatlere dayanan meseleleri görüştüğünü söylemiş, Macaristanın İtalyada kuvvetli bir istinatgâh bulduğunu ilâve etmiştir.

Suikast

BUDAPEŞTE, 30 (A.A.) — "Correspendance de la Police M. Goemboes'a karşı suikast yapmak niyetinde olan bir çok kişinin tevkif edildiğini yazıyor.

Darülfünun'dan Üniversite'ye

(Başı 1 inci sahifede)

sanayi veya ticaret müessesesi müdürü tarafından yapılmış olsaydı, kendi üniversitemizin kurulduğu bu günde bunu iktibas etmekten çekinecektik. Fakat ister sanayi fabrikası olsun, ister ilim ve irfan ocağı olsun, yeni müessesemizden bize her şeyden evvel iyi vatandaş yetiştirmesini beklemek hakkımızdır. Yeni fabrikanın yetiştireceği mamulât, inkılâpçı, cümhuriyetçi, lâyik, devletçi, milliyetçi ve halkçı unsurlar olmalıdır.

Yeni üniversite kurulurken ehemmiyetle nazarıdikkate alınacak noktalardan biri de bu müessesenin devletle olan münasebetinin tanzimidir. Eski darülfünunun ilmî muhtariyeti üzerinde çok tevakkuf edildi. Devletin vazife ve mes'uliyetleri hakkındaki telâkkilerimiz, bizi bu noktalarda ilim müesseselerile devlet mekanizması arasında bir ayrılık gayrılık olabileceğini kabule mânidir. Her müessesenin bir dereceye kadar istiklâli vardır. Fakat her halde Üniversite Emininin mansup olmasına kaniiz. Belki bu, bugünlük mesele değildir. Fakat eski darülfünunun zâflarından biri de bu ilmî muhtariyet nazariyesinin en geniş bir manada telâkki edilerek o yolda yürünmesi olduğunu yakından bildiğimiz için bu noktaya temas etmeden geçmek istemedik.

Bir üniversite kurmak kolay bir iş değildir. Ve bu büyük ve tarihî işi başarırken Maarif Vekilinin gösterdiği azmi, cesareti ve metaneti tarih takdirle kaydedecektir. Fakat Reşit Galip Bey de herkesten iyi biliyor ki vazifesi bununla bitmiyor. Belki de henüz gayeye doğru yürünecek yolun başında bulunuyoruz. Fakat üniversitenin kurulduğu bugünde hepimizin kalbinde şu inşirah ve itminan vardır: Doğru yoldan başlıyoruz.

Ahmet ŞÜKRÜ

SON DAKİKA

Kambur Tevfik Ef. yi öldürene ölüm cezası verildi

ANKARA, 30 (Telefonla) — Mamasta Kambur Tevfik Efendiyi öldürmekle maznun olarak muhakeme edilmekte olan Ayet, Hamit ve Küçük Ahmet hakkında bugün ağır ceza mahkemesi kararını vermiştir. Ayet ölüm cezasına çarpılmış, Hamit ve Küçük Ahmet onar sene ağır hapis cezasına mahkûm edilmişlerdir. Ayet kararı soğuk kanlılıkla karşılamış ve "Allah ömürler versin" demiştir.. Kararın tefhimi sırasında Adliye vekili Saraçoğlu Şükrü Bey de mahkeme salonunda dinleyiciler arasında bulunuyordu.

Nafıa Vekili Ankaraya döndü

ANKARA, 30 (Telefonla) — Nafia vekili Hilmi Bey teftiş seyahatinden bugün öğleden sonra döndü.

Dahiliye Vekili bugün geliyor

ANKARA, 30 (Telefonla) — Dahiliye vekili Şükrü Kaya Bey bu akşam İstanbula hareket etti.

Ankarada bir memur tevkif edildi

ANKARA, 30 (Telefonla) — İktısat vekâleti takas komisyonu memurlarından Fazıl Bey suiistimal ile maznun olarak tevkif edilmiştir.

Yunanistanda bir erkânıharbiye reisi ile müddeiumumiyi soydular!

SELÂNİK 30 A.A. — Meçhul bir takım eşhas Bulgar hududu yakınında otomobille gezmekte olan Drama müddeiumumisi ile dördüncü kolordu erkânıharbiye reisini ve diğer 3 memuru soymuşlardır.

Darülfünun Bugün Tarihe Karışıyor!

Yarın sabah Türk Üniversitesinin küşat resmi yapılacak, Maarif Vekili beklenen nutkunu söyleyecektir

(Başı 1 inci sahifede)

ik Bey (tıbbî kimya) İsmail Hakkı B. (tarazitoloji), Nurettin Ali Bey (teşrih), Tevfik Salim Paşa (dahiliye) Etem Akif Bey (tıbbı adlî) Hasan Reşat Bey (cildî seririyat) Talha Yusuf Bey (fiziyoloji) Sadettin Vedat Bey (emrazı hariciye mebadisi) Saim Ali Bey (teşrihi marazî) Kenan Tevfik Bey (seririyatı velâdiye) Ali Hüseyin Bey (seririyatı cildiye) Ziya Bey (ayniye) Server Kâmil Bey (Hıfzıssıhha) Esat Bey (ayniye)

Muallimler:

Mustafa Hayrullah, Kemal, Necmettin Rifat, İhsan Hilmi, Salâhattin, Fuat Fehim, Mustafa Nevzat, Behçet Sabit, Mahir beyler.

Müderris muavinleri:

Übeyit Refik, Ali Sedat, Haydar, Akif Şakir, Tevfik Remzi, Fahrettin Kerim, İsmet Kâmil, Süheyl, Niyazi, Bürhan, Hamza, Fazıl, Muzaffer, Osman Cevdet, İbrahim Şevki, Hikmet, Nuri Kâmil, Şevki Aziz beyler.

Eczacı ve Diş tababet şubeleri talim heyeti

Hulûsi Bey (hayvanat), Mazhar Hüsnü Bey (umumî nebatat hastalıkları) Server Kâmil Bey (bakteriyoloji) Hadi Faik (hayatî kimya) Tevfik Recep B. (ensaç ve rüşeym) Mahir Bey (teşrih), Salâhattin Bey (rontgenoloji) Kâzım Bey (fizik) Ziya Cemal Bey (müfredatı tıp) Hâmit, Rüştü, Mustafa Mehmet, Mustafa Nevzat, Kâzım Esat, Hüseyin Talât, Osep Celâlyan, Ömer Şevket, Akif, Halil Salih beyler.

Muallim muavinleri:

Mehmet Refik, Ziya Cemal, Servet, Süleyman Hilmi, Cevat beyler.

Hukuk Fakültesi

Müderris ve muallimler:

Ağaoğlu Ahmet (tarihi hukuk), Ali Kemal (deniz ticareti), Ebülulâ (hukuku medeniye), Etem Akif (tıbbı adlî), Cevdet Ferit (Usulü cezaiye) Hacı Adil (hukuku medeniye) Ayni zade Tahsin (maliye) Mustafa Reşit (hukuk usulü muhakemeleri) Zühtü (ihsaiyat) Kenan (cezaî tatbikat) M. Şarl Kroza (amme) Tahir, (ceza) Muslihiddin Adil (idare), Abdurrahman Münip (medeniye) Fazıl (iktısat) Muammer Raşit (hususiyei düvel) Münir (iktısat) Mişon Ventura (Roma hukuku) Ahmet Reşit (düvel) Cevat (hukukî tatbikat) Ahmet Samim (medeniye) Mithat (esasiye) Memduh (kara ticareti) Vehbi (ceza) Muhlis Etem (iktısat) beyler.

Edebiyat Fakültesi

Müderris ve muallimler:

Ali Muzaffer, İsmail Hakkı, Naim, Fuat, Behçet, Ahmet Refik, Ali Ekrem, Avram Galanti, Fazıl Nazmi, Şerif, Ferit, Halil Nimetullah, Mustafa Şekip, Ali Macit, İbrahim Hakkı, Sadi, Hâmit, İzmirli İsmail Hakkı B. ler.

Muavinler:

Orhan , Ahmet beylerle M. Reşşer.

Fen Fakültesi

Müderrisler:

Mustafa Hakkı Sait, Esat Şerafettin, Cevat Mazhar, Fatin, Nami Asaf, Mustafa Salim, Ahmet Müştak, Bürhanettin, Şükrü, Bürhanettin Ferit, Ligor, Ali Vehbi, Ömer Şevket, Hüsnü Hâmit, Tevfik, Ali Yar, Malik beyler.

Muallimler:

Hâmit Nafiz Bey M. Düsyo, M. Valansi.

İlâhiyat Fakültesi

Müderrisler:

Mehmet Ali Ayni, Şerafettin, Şevket, İsmail Hakkı, Nimet, Şekip, Fuat, Hüseyin Avni, Ziya, Rifat, Baki, Hilmi Ömer beyler. .

Kimlere yeni vazife verilmiyecek?

Bunlar arasında yeni Üniversitede kendilerine yaş, hariçte iştigal ve saire gibi sebeplerle vazife verilmiyecek olanlar pek kuvvetle tahmin dildiğine göre şu zevattır:

Tıp fakültesinden; Esat, Besim Ömer, Kadri Raşit paşalarla Talha, Raşit Tahsin beyler.

Hukuk fakültesinden Ahmet Reşit, Ebülulâ, Hacı Adil, Mişon Ventura, Abdürrahman Münip, Cevat, Kenan Ömer, Ayni zade Tahsin beyler. Edebiyattan; Ferit, Ali Ekrem, Naim beyler. İlâhiyattan; Hüseyin Avni Bey. Eczacıdan Hulûsi Bey. .

Bundan maada, Tıp, Hukuk, Fen İlâhiyat, Edebiyat fakültelerinden 40 a yakın müderrisin açığa çıkarılacağı kaydedilmektedir. Darülfünunun ilgasını ve müderrislere umumiyetle kanun mucibince vazifelerinin nihayet bulduğunu haber veren ilk mektup bu akşam, fakülteler reislikleri vasıtasile adreslerine gönderilecektir.

Üniversitede vazife alacak profesörlere hitaben hazırlanan mektuplar salı günü kendilerine tevdi edilmiş bulunacaktır.

Maarif Vekili Reşit Galip Bey, salı günü, yeni İstanbul Üniversitesini merasimle açacak ve dün ehemmiyeti ne işaret ettiğimiz nutkunu söyliyecektir.

Açılma merasiminde , Üniversitede kürsü alan müderrisler bulunacaklardır. .

Üniversitenin muvakkat kadrosunda eminlik, ayni ünvanla ipka edilmiştir.

Gelecek seneki daimî kadroda Üniversite için bir umumîkâtiplik makamı ihdas edilecektir.

Kâtibi umumînin maaşı 125 liradır. Umumî kâtipliğe, şimdiden bazı talipler olduğu söylenmektedir.

Ecnebi profesörler

Dünkü nüshamızda üç ecnebi profesörün şehrimize geldiklerini ve Maarif vekili Beyle uzun uzadıya görüştüklerini yazmıştık. Haber aldığımıza göre bu profesörlerin başında İsviçrenin Zürih Üniversitesi profesörlerinden Şvarts bulunmaktadır.

Profesör Şvarts'ın refakatında şehrimize gelen profesörler de beynelmilel şöhret sahibi zevattır.

İsviçrede bulunan elli kadar Alman profesörü, Türk profesörleri le ayni şeraiti haiz olarak İstanbul Üniversitesinde çalışmak arzusunu izhar etmişlerdir. Kendilerile muhabere cereyan etmekte ve bazılarile şimdiden mukaveleler yapılmış bulunmaktadır.

Üniversite için getirilecek ecnebi profesörlerinin 25 - 30 arasında olduğu kuvvetli bir tahmin olarak ileri sürülmektedir.

Müsteşar Beyin beyanatı

Maarif müsteşarı Avni Bey, dün bir muharrimizin suallerine cevap verrek şunları söylemiştir:

— Vakıa, üç profesör, şehrimize gelmiştir.

Fakat isimlerini henüz bilmiyorum. Yeni kadroların Anadolu Ajansı vasıtasile yarın (bugün) gazetelere verilmiş olacağını tahmin ediyorum.

Vekil Beyin, salı günü, yeni Üniversiteyi açarken bir nutuk irat etmeleri muhtemeldir."

Tırpan

Tebrik ederim!

Tanıdığım fikir ve meslek adamları arasında mesaî programlarını takdir ettiklerimin başında Mazhar Osman Bey gelir.

Doktor, bir iki ay evvel kıymetli zamanlarından ayırdığı bir kaç dakikayı bana vermiş, matbaaya kadar gelerek hazırladığı büyük almanak hakkında malûmat vermişti.

Kendisile o günkü hasbîhalimizin mevzuu bizdeki çalışma tarzının intizamsızlığı idi.

Fikir adamlarımız, iş adamlarımız arasında hayatını mesleğine vakfedenler ve bu uğurda sıhhatlerini bile feda edenler pek çoktur.

Fakat bu hümmalı mesainin semeresi maatteessüf sarfedilen emekle müsavi olmaz. Ferdin feragat ve fedakârlığı bazen bütün bir cemiyet hesabına mahsul verir. Fakat bu feragat eski ilim adamları gibi körükörüne bir tevekkül ve ve semeresini nefsine hasreden bir gayret şeklinde olmamalıdır.

Bizde şimdiye kadar fikrî temerküzler, mesleki hareketler görülmiyordu.

Edebiyat sahasında sık sık şahit olduğumuz hamleler durgun sulara atılan taşlar gibi mahdut bir zaman hafif dalgalar yaparak dağılıveren cansız, arizî hareketlerdir.

Bu meslek üzerine iddialarını koyanlar ellerindeki vasıtalara rağmen ciddî bir iz bırakmadan sönüp gidiyorlar.

Ta "Edebiyatı cedide,, devrindenberi edebiyat muayyen bir istikamet bulmadan edebiyatçılarımız başı boş hedefsiz, ruzgâr önüne katılmış bulutlar gibi havamızda bir gölge bile yapmadan geçip gidiyorlar.

Fikir ve meslek hayatımızda edebiyatçıların böyle Avrupaî bir teşekkül manzarası göstermeyişlerinin sebebi bu yoldaki gayretlerinin muntazam bir tarzı olmayışındandır. Edebiyat Türkiyede tababetten çok eskidir. Buna rağmen doktorlar şairler ve ediplerden çok kuvvetli bir varlık göstermişlerdir.

Bu satırları yazarken masamın üzerinde hemen hepsi bir haftanın günlerini paylaşan üç mühim tıbbî eserle karşı karşıyayım. Biri Mazhar Osman Beyin beni hatırlayıp gönderdiği büyük almanak. Biri doktor Ahmet Asım ve Süreyya Kadri Beylerin neşrettikleri aylık Poliklinik mecmuası. Biri de doktor Ahmet Şükrü Beyin Nöro Psihiatri gazetesi.

Görülüyor ki doktorlar mesleğin muhtelif şubelerine ait böyle takım takım eser ve mecmualarla mesailerinin seyrini, mesleklerinin istikametini bize de anlatıyorlar.

Mazhar Osman Beyin Sıhhat Almanak'i bir âlimin değil bir âlimler heyetinin kolay kolay meydana çıkaramıyacağı büyük, kıymetli bir eserdir. Üstat bu mecelleyi bütün saatlerini işgal eden idari, ilmî meşguliyetleri arasında yorularak, fakat muntazam, şaşmaz bir programla çalışarak meydana çıkarmıştır.

Öteki mesleki mecmuaların da ayni metodik mesainin mahsulü olduğu gününü, saatini şaşmadan çıkmalarından anlaşılıyor.

Bu eserler bize bir hakikati tekrar ediyor. Hangi meslekte olursa olsun intizamla çalışmanın semeresini almak kabildir.

Bizim sanatkârdan istediğimiz feragatin mânâsı budur. Feragati, sünepelik, kalenderlik ve mahrumiyet telâkki ederek kendilerini avareliğe kapıp koyuveren şair ve ediplerimiz hâlâ Muallim Naci'nin devrini yaşıyorlar.

İnanmak lâzımdır ki bugünün fikir hayatı derbederlik ve kalenderlikten nefret eder. Şairlerimiz hâlâ kelebek gibi bahardan bahara kanatlanıyor, mevsim geçince kurulanıyorlar.

Bugünün fikir ve sanat âlemi böyle avareliğe tahammül edemez. Doktorların takip ettikleri mesaî tarzını benimsemek lâzımdır. Kıskanılacak şey servet ve şöhret değil sanattir.

Mesleği ve sanatı hesabına feragat göstermiyenler başkalarının haketti ği maddî ve manevî muvaffakiyetleri takdir edebilirler. Taklit etmek te serbesttir. Fakat kıskanmak zebunküşlüktür.

Doktorların bu yoldaki muvaffakiyetlerini tebrik ederim.

Burhan CAHİT

900 kilo kaçak tütün

İzmitte Reşadiye civarında gümrük muhafaz memurlari tarafından yapılan aramalarda 900 kilo kaçak tütün derdest edilmiştir. Suçlular mahkeme ye sevkedileceklerdir.

Demirleme yerleri

Limandaki şamandıralar tamir edilmiş ve eskiden Sirkeci iskelesi ile Sarayburnu sahilinin yakınında demirleyen Akay ve Şirketihayriye vapurlarının demirleme yerleri bir az daha açığa kaldırılmıştır.

Küçük haberler

* *İskenderiyede veba* — İskenderiyede iki veba vakası görüldüğünden mezkûr liman müvaredatı muayenei tıbbiyeye ve itlâfı fareye tâbi tutulmuştur.

ŞEHİR HABERLERİ

Ekonomi

Yeni itilâf

Fransızlarla yaptığımız itilâfın esasları

Pariste imzalandığını telgrafların haber verdikleri Türk - Fransız itilâfnamesi ile, ile, şimdiki Türk -Fransız ticaret muahedesi, müddetinin tarihi hitamı olan 29 Ağustostan itibaren bazı hükümlerin tadil edilmek suretile altı ay daha devam edecektir. Bu tadilâtın başlıca esaslarından biri en ziyade mazharı müsaade devlet muamelesinin Seyrisefaine ve gümrük tarifelerile gümrük muamelâtına hasredilmesi ve diğer hususatta tarafeynin serbestii istihsal etmesidir. İhracat tacirlerimiz, sattıkları malın bedelini Pariste Frank olarak alacaklar ve ithalâtçılarımız da Fransadan alacakları malların bedelini cümhuriyet Merkez bankasının resmî kuru üzerinden Türk lirası olarak tediye edeceklerdir Fransanın, memleketimizden üç milyon franka mukabil tütün alacağı ve tediye müvazenesi karşılıklı olarak muahedede lehimize bir fark kabul edileceği haber verilmektedir.

Muamele vergisi

Devlet şurasınca verilen yeni bir karara göre, zeytin ve sair memleket mahsulâtı yağlardan ve tathirhaneler le bunların içindeki teneke imalâthanelerinde yapılan bidon ve fotolardan dan muamele vergisi alınacaktır.

Türkiye - Avusturya ticrret muahedesi

Türkiye ile Avusturya arasında mü nakit ticaret itilâfnamesi tasdik ve alâkadarlara tebliğ edilmiştir.

Bir sene muteber olan bu itilâfname, 3,5 milyon liralık takas ihtiva etmektedir. İtilâfnameye merbut üç listeden A listesi takasa dahil olmayanları, B ve C listeleri de takasa tabi eşyayi göstermektedir. Bir çok maddeler, kontenjana değil, devlet takasına ithal edilmiştir.. İtilâfname mucibince memleketimizden halı, kilim, tiftik, gülyağı, palamut, palamut hülâsası, kereste, travers tahtası, tütün, kömür haricinde bilûmum madenler ve incir ihraç edilecektir.

Buna mukabil Avusturyadan memleketimize kâğıt, mensucat, hazır eşya, şapka, kauçuk, demir, makine sanayiine ait maddeler idhal olunacaktır.

Yıkanmış pamuk

Gümrük idaresi, kasarlı pamuğun ne olduğunu vekâletten sormuştur. Ticaret odası, vekâletten vaki olan istiza'ha cevaben, bunun yıkanmışş pamuk olduğunu bildirmiştir.

Türk-Bulgar ticaret muahedesi

Sofyada cereyan eden Türkiye - Bulgaristan ticaret müzakeratının müsait bir safhaya girdiği Ankaradan haber verilmektedir.

Hamburg piyasasında üzümlerimiz

Türk üzümlerinin Hamburg piyasasında, diğer memleketlerin üzümlerinden iyi olmakla beraber, düşük vaziyette olduğu haber verilmektedir.Bu nun dünya piyasasından ileri geldiği anlaşılmaktadır.

Dünya şeker piyasası

Dünya şeker piyasası geçen mayıs ayı zarfında biraz yükseldikten sonra tenezzül etmiştir. Dünya şekercileri arasında tam bir birlik olmaması, şeker piyasasının bir kararda durmamasını mucip olduğu ileri sürülmektedir.

BORSA

(İş Bankasından alınan cetveldir)

29 TEMMUZ 1933

Akşam Fiatları

İstikrazlar		Tahvilât	
İstikraz dahili	97,50	Elektrik	—.—
1933 İstikrazı	95.—	Tramvay	—.—
Şark d. yolları	2,35	Tünel	—.—
D. Muvahhide	53,80	Rıhtım	18,20
Gümrükler	8,25	Anadolu I	45.65
Saydî mahi	5,60	„ III	45,40
Bağdat	10	Mümessil	49,05
T, askeriye	10		

ESHAM

İş Bankası Nama	9,50	Telefon	14,50
„ „ Hamiline	9,55	Bomonti	21,—
„ „ Müessis	102	Terkos	27,75
Tramvay	50	Çimento	12,50
Anadolu Hisse	25,60	Ittihat dey.	21,—
Reji	3,60	Şark day.	1,60
Şir. hariye	15,25	Balya	2,75
		Şark m. ecza	2,90

ÇEK FİATLARI

Paris	12,06	Prağ	15,9025
Londra	705	Viyana	4,245
Nüyork	6375	Madrit	5 66
Milano	8.93	Berlin	1.975
Brüksel	3.375	Viyana	3,8925
Atina	81,5	Peşte	3,89,25
Cenevre	2,43,875	Belgrat	34,605
Sofia	67,935	Bükreş	19.965
Amsterdam	1,1694	Moskova	1082,75

NUKUT (Satış)

	Kuruş		Kuruş
20 f. Fransız	170	1 Şilin, Av.	25.—
1 İsterlin	710	1 Pezeta	18.—
1 Dolar	149	1 Mark	50.—
20 Liret	219	1 Zeloti	24.—
20 f. Belçika	116	20 Ley	24.—
20 Drahmi	25	20 Dinar	55.—
20 I. İsviçre	815	1 Çernoveç	—.—
20 Leva	25.—	1 Altın	9,32
21 Kur. Çek	120	1 Mecidiye	0,37
1 Florin	84.—	Banknot	2,46

Poliste

Bir deniz faciası

Çubukluda iki kişi denize girdi ve boğuldu

Dün Çubuklu'da bir deniz faciası olmuştur. Kurtuluşta oturan ve Galatada saçma fabrikasında kâtip Tanaş Efendinin zevcesi Madam Despina, yanında Filip, Niko, Tanaş isminde üç çocuğu olduğu halde Çubukluya gezmeğe gitmişlerdir.

İskele gazinosuna oturmuşlardır. Bunlardan 10 yaşında Filip ile henüz hüviyeti anlaşılamıyan 33 yaşında birisi denize girerek boğulmuşlardır. Cesedi çıkarılmıştır.

Balkondan düştü

Pangaltıda Eşref Efendi sokağında 4 numaralı evde oturan 60 yaşlarında Ali kızı Fatma Hanım üçüncü kat balkonundan bahçeye düşmüş, yaralanmış, hastahaneye kaldırılmıştır.

Bir muallimin 300 lirası

Bundan bir kaç gün evvel bir muallim tramvayın arka sahanlığında Beyoğluna kadar çıkmış ve tramvaydan indiği zaman yelek cebinde bulunan 300 lirasının yerinde yeller estiğini görmüştür.

Muallim hemen zabıtaya müracaat etmiş, tramvayda yanında bulunanların eşkâlini tarif etmiş, zabıta bunun üzerine araştırmıya başlamıştır.

İkinci şube yankesicilik kısmı memurları da hemen faaliyete geçmişlerdir.

Muallimin parasını çarpan sabıkalıyı Galatada bir meyhanede rakı içerken yakalamışlardır. Sabıkalının adı Caferdir. Caferin üzerinde iki jilet bulunmuştur.

Paralardan 250 lirası meydana çıkarılmış ve muallime iade edilmiştir.

Denize düşüp boğuldu mu?

Evvelki gece saat yirmi dörtte Kızıltoprakta Kalamış civarında bir deniz kazası olmuş, Ahmet isminde biri esrarengiz surette kaybolmuştur.. Hâdise şöyle olmuştur:

Hasan kaptanın 308 numaralı motoruna kaptanın kardeşi Ahmet ve yazıcısı ve bazı tanıdıkları, henüz isimleri tesbit edilemiyen hanımlar ve erkekler binmişler ve gezmeğe çıkmışlardır.

Bir an karanlıkta bir kişinin istimdadı işidilmiş ve yetişen sandallar deniz ortasında bir şey bulamamışlar, uzaklaşan bir motör görmüşlerdir. Motörde ise Hasan kaptanın kardeşi Ahmedin ortadan kaybolduğu görülmüştür.

Motörde yapılan tetkikat neticesinde, gece burada rakı içilerek eğlenildiği anlaşılmıştır.

Ahmedin denize düşerek boğulduğu tahmin edilmektedir. Fakat ne suretle boğulduğu tesbit edilememiştir.

Bir ev yandı

Firuzağada Olivo sokağında Davit ile Safonun oturmakta olduğu evde yangın çıkmış, evin üst ahşap kısmı tamamiyle yandıktan sonra söndürülebilmiştir. Evin 1500 liraya sigortalı olduğu anlaşılmıştır.

Conte de Chambrun

Fransanın Roma Büyük Elçiliğine tayin edilmiş olan sabık Ankara büyük Elçisi Comte de Chambrun dün sabahki ekspresle Belgrattan şehrimize gelmiş ve istasyonda sefaret erkânı ile Fransız kolonisi tarafından karşılanmıştır.

Comte de Chambrun bugün tayyare ile Ankaraya gidecek ve hükûmete veda edecektr. Sabık sefir Ankarada iki gün kaldıktan sonra şehrimize gelecek ve Reisicümhur Hazretleri tarafından kabul edilerek arzı veda edecektir.

Belediyede

Yeni inşaat

Dün Valinin riyasetinde bir toplantı yapıldı

Dün belediyede vali ve belediye reisi Muhittin Beyin riyasetinde muavin Hâmit, ve fen heyeti baş mühendisleri bir içtima yapmışlardır.

Bu içtimada yeni yapı ve yollar kanunu tahsisatı görüşülmüştür. Son zamanlarda kanunun tatbikatından şikâyet edilmekte ve inşaat müsaadelerinin çok zor verildiği, halbuki inşaat mevsiminin geçmekte olduğu iddia edilmektedir. Belediye bu hususta yeni tedbirler alacaktır.

Arabalar - Kamyonlar

İskelelerde arabalarla kamyonlar arasında iş rekabeti yüzünden bir çok münakaşalar olmaktadır. Belediye iktısat müdürlüğü bu hususta bir talimatname vücude getirmeğe karar vermiştir. Talimatnamede bunların nöbetleri ve ücretleri tesbit edilecektir. Bu suretle rekabet yüzünden vuku bulan kavgaların önü alınabileceği ümit edilmektedir.

Fırınların tahdidi

İstanbuldaki fırınların tahdidi fikri etrafında belediye iktısat müdürlüğü tetkikatına devam etmektedir. Aldığımız malûmata göre İstanbulda 198 ekmek fırını vardır. Bu mikdar fazla bulunmaktadır. Yapılan tetkikat neticesinde şehrimizde geniş teşkilâtlı fabrika şeklinde 25 ekmek fırını tesis edildiği takdirde bütün şehrin ihtiyacı temin edilebilmektedir.

Yeni talimatname yapılacak

Mezbaha resminin kilo üzerinden alınması için celbedilen otomatik makinenin tecrübeleri muvaffakıyetli neticeler vermiştir. Kilo başından ne mikdar resim alınacağına dair bir talimatname vücude getirilmektedir. Tatbikata Kpnunusaniden itibaren başlanacaktır.

Taksimdeki su tesisatı

Taksimde terkos için vücude getirilen tesisat bitmek üzeredir. Buraya suyu terfi için bir otomatik makine sipariş edilmiştir. İstinyede yaptırılmakta olan borular ikmal edilmiş olup bunlar şehrin muhtelif semtlerinde ana şebekedeki ince borularla tebdil edilecektir.

Reşit Galip Beyin aldığı telgraflar

Modada vuku bulan deniz kazasında Maarif Vekili Doktor Reşit Galip Beyi kurtaranlara Vekil Bey iki yüz elli lira hediye etmiştir.

Aldığımız malûmata göre Maarif Vekili Beyi atlattığı kazadan dolayı şimdiye kadar bini mütecaviz tebrik telgrafı gelmiştir.

Kaçak sigara

Gümrük muhafaza memurları Beşiktaşta bir odun kayığında 190 paket köylü sigarası, bir kilo kaçak barut, bir tabanca yakalamışlardır. Kayığın sahipleri Rifat ve Hasan efendiler mahkemeye sevkedilmiştir.

Mahkemelerde

Faik Nüzhet Bey

Birinci teşrinin on beşinde muhakeme edilecek

Gayri mübadiller Takdiri Kıymet komisyonu reisi Faik Nüzhet Beyin aleyhinde Akhisar noteri Recep Beyin refikasına ait bir icra emrini infaz etmediğinden dolayı takibat yapıldığını ve İstintak hâkiminin lüzumu muhakeme kararı verdiğini yazmıştık.

Bu hususta evrak İkinci Ceza mahkemesine sevkedilmiştir.

Davaya birinci Teşrinin on beşinde bakılacaktır.

Yarış birinciliği davası

Otomobil yarışlarında birinciliği kazanan Saniye Burhan Cahit Hanım aleyhine Vehbi Sait Bey tarafından açılan davaya bugün Sultanahmet nöbetçi Sulh Hukuk mahkemesinde bakılacaktır.

Kaçakçılık muhakemesi

Bartında üzerinde 500 gram kaçak içki zuhur eden Sadık ve Sabahattin isimli iki kişinin muhakemeleri dün Adliye İhtisas mahkemesinde yapılmış, Sadık cürmü sabit olduğundan 5 ay hapse, 150 kuruş para cezasına mahkûm olmuş, Sabahattin de cürmü sabit olmadığı için beraet etmiştir.

Gene Adliye ihtisas mahkemesinde çakmaktaşı kaçakçılığından Antranik isminde bir adam da 6 ay hapse mahkûm olmuştur.

Şehrimizin maruf gazinocularından Leyman Efendi kacak müskirat satmak tan suçlu olarak dün muhakeme edilecekken mahkemeye gelmemiş, evvelce Italyada olduğu söylendiğinden gelip gelmediği anlaşılmak üzere muhakemesi başka bir güne bırakılmıştır.

Morko Mişon oğlu isminde bir adam da çakmak taşı kaçakçılığından muhakeme edilmiş, üzerinde çıkan taşların daha çakmak taşı yasak olmadan evvel üzerinde kaldığını, eski elbiselerini giydiği zaman bu taşların cebinde olduğunun farkına varmadığını söylemiş, muhakeme şahit celbi için başka güne bırakılmıştır.

Yeni icra memurları

Adliyede yapılan ıslahat meyanında müstantikler gibi icra memurlarının da hukuk mezunu olmaları kararlaştırıldığını yazmıştık. Haber aldığımıza göre Adliye Vekâleti hukuk mezunlarından 60 efendiyi icra memurluğuna tayin etmiştir. Bu efendilere yakında tebliğat yapılacaktır.

Mahkûm olan yankesici

Izabel isminde bir madamın hile ile parasını çarpmaktan suçlu Haskiya ismindeki yankesicinin muhakemesi dün neticelenmiş, Haskiya 2 ay hapse mahkûm edilmiştir.

Taş davası

Marmara adasındaki taş ocaklarını işletmekten dolayı şehrimizin iki maruf taş tüccarı arasında uzun zamandanberi devam eden muhtelif davalar vardı. Ahiren bunlardan biri neticelenmiş, Salih Efendi ismindeki taş tüccarının Kadri Efendi ismindeki taş tüccarına 4300 lira tazminat vermesine karar verilmiştir.

Muhakeme başka güne kaldı

Sekizinci ihtisas mahkemesinde cereyan eden muhakeme neticesinde iddia makamınca bir sene hapis talep edilen Adana hat komiseri Kadri Bey hakkındaki karar dün tefhim edilecekti.

Ancak dünkü celsede Abdülvehap ve Cemil Efendi isminde iki kişinin malûmatlarına müracaat lüzumlu görüldüğünden muhakeme 14 Ağustosa kalmıştır.

Vilâyette

Muhtarlıklar

İstanbulda kalacak değildir

Kanun mucibince belediye hudutları dahilinde muhtarlık teşkilâtının 934 senesi başında belediyelere geçeceği malûmdur. Bununla beraber İstanbulda muhtarlık teşkilâtının istisnaen kalacağı şayi olmuştur. Dün bir muharririmiz bunu salâhiyettar bir zata sormuş, diyor ki:

— Şayia doğru değildir. Esasen İstanbul muhtarlık teşkilâtı hedefini şaşırmıştır. Bu işler belediye umuruna alınmakla çok faydalı bir iş yapılmış olacaktır.

Mali teşkilât başlıyor

İstanbul yeni mali teşkilâtı hazırlıklarına başlanmaktadır. Maliye vekâleti varidat umum müdürü Cezmi Bey beklenmektedir. Cezmi Bey murahhas heyetimizle Londraya gitmişti. Oradan Parise gelmiştir.

Hasta ecnebî gemiciler

Zührevî hastalıklarla malûl ve ecnebi devletler tebaasından olup İstanbul ve İzmir limanlarına uğrayan bu gibi hasta gemicilerin, İstanbulda (Cağaloğlu, Yerebatan caddesi No. 2) (Tophane, Boğazkesen caddesi, Bostancı sokak No. 3) deki dispanserlerde; İzmirde (Beyler sokağında Deri ve Tenasül hastalıkları muayene ve tedavi evi) nde ve mesai saatleri dahilinde meccanen tedavilerinin yapılması Sıhhiye vekâletinden bildirilmiştir.

Vilâyet maiyet memurluğu

Mülkiye mektebi bu sene mezunlarından Hasan Bey İstanbul vilâyeti maiyet memurluğuna tayin edilmiştir.

Vapurlara verilecek kıymet bu hafta anlaşılacak..

Komisyon bugün de vapurları gezecek, tarifeler de tesbit ediliyor

Hususî vapurlara kıymet takdirine memur komisyon, dün de Bülent vapurunu muayene etmştir. Komisyonun henüz muayenelerini yapmadığı üç vapur kalmıştır. Bunlar Millet, Asya ve Yeni Dünya vapurlarıdır.

Komisyon bugün ve yarın bunların da muayenelerini yapacak ve Çarşamba günü saat 11 detoplanarak şimdiye kadar muayene edilen bütün vapurların kıymetlerini tesbit edecektir.

Komisyonun beş azasından her biri, muayene edilen vapurlar için kendilerine göre ayrı ayrı kıymetler biçmişlerdir. Komisyon, Çarşamba gününden itibaren azadan her birinin şahsî olarak koydukları vekıymetleri telif edecek ve tekarrür edecek kıymetler, gelecek hafta zarfında vapurculara tebliğ olunacaktır.

Bu suretle komisyon, on güne kadar mesaisini ikmal etmiş olacaktır. Takdir edilen kıymetlere itiraz edenler, hakeme gideceklerdir. Bu iş te Ağustos içinde intaç edilmiş olacaktır.

Mevcut vapurlardan yalnız (Sami) vapuru sahipleri, bu vapura komisyonca kıymet takdir edilmesine mani olmuşlardır.

Bittabi bu vapur da, yeni şirketin resmî faaliyete geçeceği 1 Eylülden itibaren kabutajda çalışacaktır.

Tarife komisyonu bugün toplanıyor

1 Eylülden tibaren Türk limanları arasında işliyecek vapurların seyrisefer ve ücürat tarifelerini hazırlıyacak komisyon, yarın öğleden sonra ilk içtimaını Deniz ticaret müdürlüğü salonunda aktedecektir.

Komisyona riyaset etmek üzere Iktısat Vekâleti Deniz hava müsteşarı Sadullah Bey bugün Ankaradan şehrimize gelecektir.

Ticaret odasınca bu komisyona Kara Osman zade Suat, Antalya anbarından Mehmet ve zahire borsasından Sabri Beylerin aza seçildiklerini yazmıştık. Vapurcular da, Yelkenci zade Lûtfi Beyi komisyona aza seçmişlerdir. Devlet Denizyolları idaresi namına, komisyona işletme şefi Zekeriya Bey memur edilmiştir. İktısat Vekâleti Deniz ve Hava müsteşarlığı kabutaj şubesi müdürü Ayetullah Bey de, komisyonun mesaisine iştirak edecektir.

Deniz Hava müsteşarlığı, komisyonun tasvibine arzedilmek üzere gerek seyrisefer ve gerek ücurat tarifeleri için birer mufassal proje hazırlamıştır.

Seyrisefer tarifesi projesinde, her liman ve iskeleye vapur uğraması esası nazarı dikkatte tutulmuştur. Ücurat tarifesinde de, ihtiyaca ve muhtelif hatların sefer kabiliyetine göre yolcuların bilet ve eşyanın nakliye ücretlerinin mümkün olduğu kadar mutedil olmasına çalışılmıştır.

FELEK

Hitleri nerede aradım?

Beni kimse Yahudi aleyhtarlığı ile itham edemez. Çünkü böyle bir fikrim yoktur. Hattâ Hitler'in Almanyada Yahudilere reva gördüğü şeyleri beğenmeyip tenkit edenlerden biriyim. Vakıa Hitler bu tenkitlerin vücudundan bile haberdar değildir. Ama ben bana içsesimden gelen şeyleri yazmakla mükellefim...

Lâkin.. dinleyin!

Cuma günü Yalovaya giderken vapurda etrafımı bir Yahudi ailesi aldı.. Belki bir Rum ailesi veya bir Ermeni ailesi de olabilirdi... Üç çocuk üç kadın ve iki erkekten mürekkep olan bu aile efradı hep bir ağızdan bağıra bağıra konuşuyorlardı..

"Yahudi olmıyanların para kazanmıya hakları yoktur,, diye bir Yahudi itikadı olduğunu söylerler, lâkin «başkalarının kulakları işitmez,, diye bir şeye de inandıklarını bilmiyordum. Bu sefer buna da ihtimal vermeğe başladım. O kadar bağırıyorlar ve o kadar yüksek görüşüyorlardı ki bilâihtiyar:

— Medet ya Hazreti Hitler! Yetiş imdadıma! Dedim!.. Bir iki kişi gülüştü. Onlar gene havraya devam ettiler!

Makyaj

Bir zat, "Makyaj,, isminde Fransızcadan Türkçeye bir kitap çevirmiş, bana da bir nüshasını göndermek nezaketinde bulunmuş! Kitabı açmadan, gönderenin zeki bir adam olduğuna inandım.

Nasıl kadınlar tabiatın kendilerine verdiği vücut ve şemail hakikatlerini bize olduğu gibi değil hoşumuza gidecek tarzda gösteriyorlarsa, gazetecilerin de fikir hakikatlerini hoşa gidecek tarzda makyaj yapmaları lâzımgeleceğini düşünmüş ve bize bu kitabı göndermiş..

Aşkolsun!..

Ben de kani oldum ki; bir kadının dudağına sürülen kırmızı, gözlerinin kuyruklarına çekilen tahrirler, kadının hakikatini değiştirmeksizin bizim telâkkilerimizi değiştiriyor. O halde kadının, hattâ erkeğin kullandığı bu güzelleşme, bu güzelliğe doğru değişme vasıtasından sözler ve fikirler neden istifade etmesinler? Onların kabahati ne ki!

Makyaj yapmasınlar?..

Okuyucularımızdan Hasan Fehmi Bey

Şu sırada bazı cürümler hakkında yaptığınız müşahade ve bunların sebepleri hakkında size verilen fikir belki büsbütün aykırı değildir. Lâkin bunu hakiki sebep olarak telâkkiye imkân bulur musunuz?.. Hürmetler efendim.

FELEK

Maarifte

Para alınamıyor

Varisler daha evvelden davranıp parayı almışlar

Üsküpte vefat eden Osman Şükrü Bey isminde bir zat on bin lirasını İstanbul maarifine verdiğini vasiyet ettiğini yazmıştık.

Maarif idaresi paranın bulunduğu Osmanlı bankasına müracaat etmiş, fakat parayı almak kabil olamamıştır. Buna sebep te merhum Osman Şükrü Beyin varisleri bu vasiyetnameden haberdar olmadıkları için, daha evvel, varis olduklarını ellerindeki vesikalarla isbat etmişler ve parayı taksim etmişlerdir.

Maarif idaresi bu işi takip için alâkadar makamlara müracaat etmiştir.

Onuncu yıl sergisi

Cümhuriyetin onuncu yıldönümü olan 29 teşrinievvelde Maarif vekâleti Ankarada büyük bir sergi açacaktır. Bu sergide cümhuriyetin ilânından bugüne kadar maarifimizin geçirdiği tekâmül gösterilecektir.

Maarif vekâleti İstanbul maarif müdürlüğüne bir tamim göndererek bazı malûmat istemiştir. Bundan başka İstanbul mekteplerinde talebe faaliyetine dair, yapılan işlerden nümuneler de istenmiştir..

Ali Muzaffer Bey

Edebiyat fakültesi reisi Ali Muzaffer Beyin Ankarada Maarif vekâletinde mühim bir vazife alacağı ve yakında Ankaraya gideceği söylenmektedir.

Maarife 50 bin lira

Miralaylıktan mütekait Sait Bey isminde müteşebbis ve hamiyetli bir zat memleketimizin umumî maarif ihtiyaçlarına sarfedilmek üzere 50000 lira teberrü etmiştir. Sait Bey, bütün hayatında güçlükle biriktirebildiği bu parayı en hayırlı bir işe tahsis etmekle derin bir zevk duyduğunu söylemektedir. Sait Beyin teberrü ettiği 50 bin liranın faizile en aşağı her sene 7 - 8 talebemiz Avrupada tahsil edecektir. Bu büyük feragat sahibi zatı biz de tebrik ederiz.

Hudutlarımıza iltica eden üç nefer

Cenup hudutlarımıza iltica eden üç ecnebi neferi şehrimize getirilmişlerdir. Neferler hudut haricine çıkarıldılar

SANAT

Edebî tedrisat meselesi

1

İlim âlemince yıllarca münakaşa edilerek birer mütearife haline gelmiş edebî ve ilmî meseleleri, biz yeni bir şey zannile tetkike kalkışıyoruz. Kendilerine salâhiyetlerinin derecesi, şimdiye kadar kimse tarafından sorulmadığı için bazı münakkit ve edip geçinenlerimiz, bir gün: Edebiyatın boş ve bir sürü havaiyattan ibaret olduğunu, ertesi gün bir takım declamateur, beşerî zekânın en karışık ve en ince meselelerini araştıran estetiğin, her zekâ sahibi tarafından tetkik edilebilecek basit bir zevk ve düşünce işi bulunduğunu azametle iddia edip duruyorlar.

Bir başka gün de san'ate gaye aranıyor.

Daha garibi, edebî tedrisatın da lüzumsuzluğundan bahse kalkışılıyor! Hattâ dil inkılâbından sonra Bakilerin, Nef'ilerin, Fuzulilerin değil, mekteplerde münhasıran halk edebiyatının okutulması lâzımgeldiği ve edebiyat tarihlerimizin yalnız bu şahsiyetlere inhisar edileceği söyleniyor. Bu ne berbat ve korkunç bir cehalet!. Bilâkis bu zavallılar dil inkılâbımızın, Türk edebiyatının Milâttan yüzlerce sene evvel başlayıp ta bugüne kadar devam eden mahsullerini şeniyette olduğu gibi tetkike hedef ittihaz ettiğini anlamıyacak kadar kördürler..

Bunlara göre, edebî tedrisatta istiare ve mecazlara ne lüzum var? Bunlarla ne ifade edilmek isteniyor? Her eli kalem tutan edebiyat yapar, san'ate karışır; roman yazar, tenkit becerir, estetik hükümler verir; hiç mekteplerde edebî san'atlerden bahsedilir mi? Bunlar, manasız şeyler, zekâ oyunlarıdır, talebeye bir fayda temin etmez, hem bu dersten dönen bir talebe sınıfta kalır mı?!.

Cidden, bu yavelere doğrudan doğruya cevap vermek hayli müşkül!... Bakınız, garpte, Fransada edebî tedrisat nasıl başlıyor? Bir lise kitabından aşağıya aldığım şu küçük parçaya dikkat edilsin:

Des Facultés littéraires

Les facultés relatives à la culture des léttres sont: Le genie, le talent, l'esprit, la censilbilité, l'imagination, la memoire, le jugement et le goût.

Bunların her birisi ruhiyat ve felsefenin dikkat ve ehemmiyetle araştırdığı, üzerlerinde kılı kırk yararcasına durduğu ve münakaşa ettiği en çetin meselelerdir.

Ne garip tecellidir ki, memleketimizde, hâlâ, bizzat edebiyat ile meşgul olanlar böyle gülünç bir zihniyet taşıyorlar.. Recai zadeden beri edebiyat ve sanat telâkkileri hâlâ yerinde sayıyor, demekten başka çare kalmıyor. Zekâ eserlerinin nasıl ruhî bir kaynaşmadan doğduğunu anlıyamıyoruz. Ruhî tezahürlerin doğrudan doğruya fiziyolojik kaynakların mahsulü olduğunu hâlâ bilemiyoruz.

XIX uncu asırda Aug. Compte'un metafiziği ret ve inkâr eden Positiviste felsefesi ve tezi maddî âlemle manevî âlem arasında hiç bir fark olmadığını ispat etmiş ve bilâhare H. Taine ile E. Renan bu felsefeyi edebiyat ve tarihe tatbik ederek hakikatin yüzünü aydınlatmışlardı. Bu kuvvetli cereyan, edebiyat ve sanati müşahede ve tarassuda istinat ettirip bütün ihtirasları fiziyolojik sebeplerle izah etmişti. Muhtelif edebiyatlarda teşbih ve istiarelerle lâfız sanatları da tamamen biribirinin ayni değildir; meselâ: Sahilde yetişen şairlerin şiirinde deniz, Arap şiirinde hurma ve deve, Alman ve garp şiirinde ıhlamur, meşe ve kuğu gibi emsali unsurlar bulunur. Sanat ile muhit arasındaki rabıta pek tabiidir; deniz kıyıları dahili çölleri dramatize eder. Kendi heyecanlarını, her millet, ifade etmek için muhitinden ilham alır ve teşpih alır.

Bir edebiyat muallimi icabında talebesine Türk lehçeleri, lehçelerin fonetik ve morfolojik hususiyetlerini izah etmek mecburiyetindedir; Sümmerceden, Gök türkçeden, osmanlıcadan bir kelimeyi, bir satırı, bir cümleyi alıp enikonu araştırmak lâzımgelir. İşte, bu cihet te filolojiye, tarihe dayanır. Bazı alman bir fikirde, o devrin bütün felsefe ve tefekkürünü çerçeveler. Yoksa, edebî sanatlar, talebeye bir "sure,, gibi ezber öğretilmez.

Gene, Fransız liselerinde tedris edilen bir edebiyat kitabından istiareimusarraha = Hypallage'ı izah eden güzel bir cümleyi aşağıya alıyorum :

La Reine des nuits, dans le ciel, suivait paisiblement sa course azurée.

Chateaubriand

Görülüyor ki, garpte de bu gibi sanatlar okutuluyor! Uydurmuyoruz!..

Elbette, her hangi bir zekâ eserinin mahiyet ve kıymetini anlıyabilmek ve onun lezzetine varabilmek için bunları öğrenmek zaruridir. Onlarda da istiareitemsiliye = allegorie'ler, jeu de mots = cinaslar, énigme — muammalar, prosopopée = teşhis ve intaklar, Reticence poétique = tecahülüârifler, antithése = tezatlar bulunduğu gibi Bouts Rimès'ler de mevcuttur. Fakat, hiç bir Fransız muharriri çıkıp ta bunların lüzumsuzluğundan bahsetmiyor; nasıl itiraz edebilir?. Biliyorlar ki, bunlar ruhî tezahürlerin ifadesidir; sanat eserleri başka türlü olamaz, bu unsurlar sanatten tecrit edilemez.

Bunların karşısında, ilmin düsturu olan nasıl? sualinin cevabı kendiliğinden verilmiştir.

Edebî santlar Homére'den bugüne kadar devam ettiği gibi istikbale de uzanacak; hattâ bu varlığımızın hareketten kalacağı güne kadar sanat é ve edebiyatın bu telâkkileri değişmiyecektir.

Sevimli arkadaşım doktor Ali Nihadın ahiren neşrettiği "Edebî sanatlara dair" ünvanlı kıymetli eseri matbuatımızda bu sakat zihniyetten dolayı lâyık olduğu tesiri yapamadı. Sanatta gaye de aranamaz; çünkü, XIX uncu asırdan sonra edebî mektepler çoğalmış ve her mektebin istihtaf ettiği gaye bambaşka bir yol takip etmiştir. Her ne kadar edebiyat, siyaset ve millî mefkûreye propagandanın vazifesini görünce zannediliyor ki sanatın gayesi budur. Hayır, sanatın istihtaf ettiği gaye ne siyasî ve ne de millîdir. Eğer, filân milletin bugünkü edebiyatı böyle bir gaye takip ediyorsa, sanatın mutlak gayesi o, olamaz. Yalnız, o millet kendi inkılâbının kuvvetli propagandasını sanatın câzibesile süslemek ve yaymak istemesindendir. Şayet, o gaye elde edilirse, sanatın ülküsü artık iflâs mı etmiş olacak? Asla, sanat, yürüyecek, hayranlarını günden güne çoğaltacaktır.

Her edebî mektep, muayyen bir zümreye hitap eder ve o zümreyi büyüler. Bu kaynaşmaya bir estetikçi gözü ile bakılmıyacak olursa, o zaman sanatın mutlak gayesi, o mektebin zaviyesile ölçülür; halbuki, hakikat böyle midir?.

Muayyen bir topluluğun his ve ihtiraslarını şahlandıran her edebî eser, başka başka duyguların ve muhitlerin mahsulüdür. Bu itibarla sanatta gaye yoktur. Her zekâ eseri tesir etmek, hoşa gitmek, güzelliği ifade etmek, iyiliği sevdirmek gibi cepheler üzerinde yürüyebilir; son söz olarak diyeceğiz ki, sanat, ne Th. Gautier dediği gibi sanat içindir, ne realistlerin kabul ettiği hayat içindir, ve ne Soviyetlerin, Nazilerin, Faşistlerin iddia ettiği siyaset içindir. Hiç bir zaman; sanat, Âdem oğullarının bin bir duygularını, ihtiraslarını bin bir şekilde ifade etmek içindir. Bu ifadeler, şüphesiz, bazan şu tezin, bazan da bu tezin esaslarına uygun düşebilir; fakat hiç bir vakit, kendi ülküsünden ve kendi yolundan ayrılamaz; o, müstakildir, mutlaktır!

Edebiyat, pisikoloji, sosiyoloji, filoloji ile insan tefekkürünün tekâmülü tarihini bilmiye bağlıdır. Derecesine göre şiir yazan, roman yazan, mekale yazan; şair, edip, muharrir olabilir, ama edebiyatçı olamaz, estetik hükümler veremez; gene tekrar edeceğiz, muasır telâkki bize edebiyatın hem bir ilim ve hem de bir sanat olduğunu bildiriyor (1).

İkinci makalemiz, edebiyat programlarında yapılması lâzımgelen tadilâta dair olacaktır.

Orhan RIZA

(1) — Bu hususta fazla malûmat için "Milliyet" in 2381, 2338 ve 2409 numaralı nüshalarındaki makalelerim ile Etem İzzet Beyin ayni numaradaki makalesine müracaat.

KULAK MİSAFİRİ

Evlilik - Bekârlık..

— Bu dünyada en rahat şey, bekârlıkmış ama, kıymetini bilemedik!

Tahmin edersiniz ki bu şikâyeti yapan bir evlidir. Hattâ, bir değil, bir çok evliler böyle söylemeseler bile böyle düşünürler.

Bekârlara gelince: Onlar da aksine evliliğin taraftarı görünürler. Fakat "Dostlar sefere... biz eve..„ kabilinden, iş ciddî sahaya girince hemen başkalarını öne sürerler.

— Niçin evlenmiyorsun? diye soranlara, kırlaşan saçlarını gösterirler:

— Bu yaştan sonra mı?

Sonra da gûya geç kaldıklarına teessüf ederek:

— Genç olsam, bir dakika durmaz, evlenirdim.. derler, ve bu manasız dünyada tek başına yaşamanın zevki olmadığını itiraf ederler.

Halbuki zorlasanız, ne evli alıştığı evlilik hayatını kolay kolay terkedebilir. Ne de bekâr, kolay kolay bekârlığını feda etmeğe razı olur.

Ömrü lâklâkla geçen geveze leylekler gibi evli, bekârlığın, bekâr evliliğin karşılıklı hasretini çekerler.

Geçen gün aramızda gene bu evlilik - bekârlık bahsi açıldı. Mecliste, bekârlar az, evliler çoktu. Ve her zamanki gibi bekârlar evliliğin, evliler bekârlığın davasını güdüyorlardı. Lâf lâfı açtı, evli - bekâr münakaşası döne dolaşa sevilecek kadın bahsine dayandı:

— Sarışınlar mı, daha canayakındır yoksa esmerler mi?

Kimi sarışını öne sürdü, kimi esmeri.. Birini ötekine tercih edemiyenler de vardı. Derken, birisi atıldı:

— "Milliyet" teki tercüme romanının adı, ne güzeldi değil mi?

— Hangisi o?

— "Erkek kısmı, sarışına bayılır... Fakat, esmerle evlenir!„ bazan sahi de öyle oluyor..

Eski evlilerden biri, içini çekerek:

— Bana sorarsanız, dedi, erkek kısmı sarışına da bayılır, esmere de...

M. SALÂHADDİN

Askerî tebliğat

Şehit yetimlerinin ikramiyeleri veriliyor

Eminönü Askerlik Şubesi Reisliğinden: 930, 931, 932 senelerinde tütün ikramiyelerini alamayıp ta 21-6-933 tarihinden evvel şubemize müracaatla kayıtlarını yaptırmış olanlarla 933 senesi ikramiye defterinde dahil şehit yetimlerinin ikramiyelerinin tevziine 2-8-933 tarihinden itibaren Eminönü kazası Mal müdürlüğünde başlanacağından istihkak sahiplerinin 2-12-933 tarihine kadar her hafta Cumartesi, Pazartesi, Çarşamba günleri şubemize müracaatları ilân olunur.

* * *

Beyoğlu Askerlik Şubesinden:

Beyoğlu Askerlik şubesinde kayıtları olan şehit yetimlerinin 933 senesine ait Tütün ikramiyelerini almak üzere yalnız Pazar ve Çarşamba günleri sabah saat dokuzdan on ikiye kadar Beyoğlu kaza kaymakamlığında teşekkül eden tevziat Komisyonuna müracaatları ilân olunur.

Yeni neşriyat

Makyaj ve güzellik sanatı

Kadını çok yakından alâkadar eden bu kitap intişar etmiştir. Eeserin temas ettiği başlıca kısımları şunlardır. Çehre mesafeleri ve tashih çareleri — Burun, kaş, göz, kirpik, dudak kusurlarının tashih ve tadil çareleri ve boyanma usulleri — Çehre çizgileri — Geniş, uzun, dar ve yassı çehrelerin makiyajı — Krem, podra, allık ve sair müstahzaratın cins, renk ve kullanma tarzları — Gezme, spor ve balo makiyajları — Kaş tashihi — Sun'î ben ve sun'î kirpik — Dekolte makiyajı — Sabah,, öğleden sonra ve gece makiyajları — İşe gidenlerin makiyajı v. s.

Eser kısımdan ibarettir. Tavsiye ederiz

Foto Süreyya

Foto Süreyyanın 26 ıncı nüshası bir çok resim ve tablolarla çıkmıştır; Karilerimize tavsiye ederiz.

HİKÂYE

Kadın düşmanı

Şahap Kadri ile Osman Cemil birbirlerini kardeş gibi severlerdi. İkisi de ailelerinin biricik erkek evlâtları oldukları için, anneleri çocukları her türlü tehlikelerden uzak bulundurmuşlardı. Bilhassa cinsi lâtif tehlikesinden..

Çok saf geçen çocukluklarından sonra, daha kadın etini tatmadan yirminci yaşlarına vardılar.

İkisi de ekseri zevklerinin birbirine çok benzediğini söylerler ve kendi yaşlarındaki diğer gençlerden mümkün olduğu kadar uzak kalmağa çalışırlardı. İkisi de birbirlerine kâfi geliyorlardı.

— Hiç ayrılmıyalım, diye vaitlerde bulundular.

Fakat günün birinde Osman Cemilin annesi oğlunu evlendirmeği kafasına koymuştu. Oğul da anne sözüdür diye evlenmeği kabul etti. Sonra nişanlı olarak seçilen Melâhat güzelce, şirin bir şeydi.

Osman Cemil dedi ki:

— Çocukluğumuzda oynadığımız bebekler gibi.. Amma bu canlısı.. Ben evlensem de yine senden ayrılmam. Akşamları her zamanki gibi gezer, dolaşırız. Melâhat isterse gelir, isterse gelmez.

Fakat düğünden sonra Osman Cemil değişti. İkidebir karısından, karısının meziyetlerinden, izdivacın faziletlerinden bahsederdi.

Şahap Kadri bu tebeddüle şaşmıştı:

— Yahu, karına amma da âşık oldun ha! Derdi.

Osman Cemil arkadaşının kusur diye gördüğü bu iptilâdan bilâkis gurur duyuyordu.

Artık eski dostluğun bu yeni bağdan sonra dağılıp bozulması endişesine düşen Şahap Kadriye:

— Vallahi sen de evlen, ne iyi edersin? Dedi.

— Ben mi? Allah göstermesin. Ben istiklâlimi öyle kolay kolay satamam.

Fakat Osman Cemil, yeni bir dine girmiş gibi, yine izdivacın güzelliğinden, aile yuvasını methede ede bitiremezdi.

O zaman Osman Cemil, arkadaşında kadın aşkını uyandırmak için çareler aramağa başladı. Meseleyi Melâhata açtı. Bu iş onun da hoşuna gitti. Melâhatın tanıdığı bir çok kız arkadaşları vardı. Her halde bunlardan biri Şahap Kadriyi mestedebilirdi.

Fakat her takdimde Şahap Kadri soğuk davranıyordu. Kız arkadaşlarından hiç biri vahşiyi yola getiremediler.

Osman Cemil bu defa başka bir şey düşündü. Bir akşam Şahaba dedi ki:

— Yahu bu gece seninle bara gitsek.

Gittiler. Osman Cemil projesini anlatarak karısını evde bırakmıştı. Çünkü maksat Şahap Kadriyi kadına yaklaştırmak, kadına alıştırmaktı.

Barda bir çok çıplak numaralar vardı. Fakat Şahap bu numaralara alâkasız bir gözle bakıyor, komik skeçer ve hokkabazlarla daha fazla alâkadar oluyordu.

Osman Cemil dansözlerden en çıplağını ve en kıvrağını arkadaşına gösterdi:

— Şunu davet edelim, dedi.

Şahap:

— Sen bilirsin, istersen çağır, dedi.

Şahap ta başka türlü düşünüyordu:

— Bir gün işlerin böyle olacağı zaten belli idi. Bu zavallı Osman Cemil kendini sefahate verecek. Fakat bir çok kadın, bir tek kadından her halde daha tehlikesizdir. Zavallı Osmanı pek fazla meşgul ediyordu. Bu kadın gelsin de, çocuğa bir parça karısını unuttursun.

Kadını çağırdılar. Dansöz masaları na oturdu.Fakat iki gençten hangisi için oturduğunu o da bilmiyordu.

Kadın hakikaten pek cazipti, Şahap Kadri daha ömründe bu kadar şirin bir kadınla bu kadar yakın ve yanyana oturmuş değildi. Yüzü kıpkırmızı olmuştu, gözleri parlıyordu.

Şahap Kadri kadeh üzerine kadeh yuvarlıyordu. Osman Cemil vaziyetin kıvama girdiğini gördükten sonra, genç kadına tavsiyelerde bulunarak ikisini yalnız bıraktı ve kendisi de karıcığının yanına döndü.

Ertesi gün Şahap Kadriye uğradı. Gece kendisi gittikten sonra neler yaptıklarını sordu. Fakat Şahap Kadri havadan ve sudan cevaplarla süali değiştirdi. Lâkin Osman Cemil arkadaşına düşünceli bir hal arız olduğunu farketmemiş değidi, kendi kendine:

— Galiba ben hududu faza geçtim, diye düşündü, ister misin, bu hayvan Şahap kıza tutulsun.

Dedi ki:

— Bar hayatı böyledir, gelir geçer. Bir gece eğlendin ya, işte ona bak.Sen kalbini, oraya lâyik olan bir kız için saklayı.. Biz sana öyle bir kız buluruz.

Şahap Kadri arkadaşına baktı. Duyduğu yeni hisleri anlatacak cümle bulamıyordu. Son geceyi düşündü. Dansöz kadın acemice bir deraguş üzerine zavallı genci olduğu yerde bırakıp gitmişti. Şahap ta kendisinde uyanan kalbî hislerin asaletini, bu kadar maddî bir kadına değişemiyeceğini anlamıştı. Fakat aşk bahçesine girmek lâzım olduğunu düşünüyordu.

Osman Cemil iyi bir iş yapacağını düşünürken, arkadaşının bir bar kadınına yakalanması ihtimalinden korkmağa başladı. İçinden:

— Ben onu o bardan uzakaştırırım, diye kararını verdi.

Fakat ayni gece, ansızın evine döndüğü zaman, bir de ne görsün? Şahap Kadri Melâhatın ayakları önüne diz çökmüş, yalvarıyor.

Şaştı, kaldı. Bir şey söyliyemiyordu. O zaman ayağa kalkan Şahap Kadri dedi ki:

— Ah, Osman.. Neye beni baştan çıkardın. Düne kadar öyle rahat yaşıyordum ki..

50 Derecelik
HARİKA RAKISI
280 Kr.

Litresi
Fıcılarda dağıtılmıştır.
4834

Evkaf müdiriyeti ilânları

Kilo					
200,000	İstıranca vakıf ormanlarının Büyük eğrek mevkiinden				
250,000	„	„	„	Kaleboyu	„
100,000	„	„	„	Süpürge alan	„
200,000	„	„	„	Kasap çeşmesi	„
100,000	„	„	„	Mertekli	„
75,000	„	„	„	Haydut pınarı	„

Danamandıra namı diğer beylik mer'a namile maruf istiranca vakıf ormanlarından balâda mevki ve miktarı yazılı kömürlerin bir buçuk sene zarfında kat ve imali artırmaya çıkarılmıştır. İhalesi 9-8-933 çarşamba günü saat 15 tedir. Talip olanların ve izahat almak isteyenlerin İstanbul Evkaf Müdüriyetinde Varidat İdaresine müracaat eylemeleri.

(3418) 4589

RADYO

Bugünkü proğram

İSTANBUL :
18 Gramofon
Sahibinin sesi C 1317 Sahibinin sesi A 1443 Odeon V. T. O. 96
18,30 Fransızca ders İlerlemiş olanlara.
19 Kemal Niyazi B. ve arkadaşları.
20 Nebil oğlu İsamil Hakkı B.
20,30 Kemani Reşat B. ve arkadaşlarının refakatile Vedia Riza H. ve Muzaffer B.
21,30 Gramofon
Odeon 0-4955 Kolombia DG 222 Kolombia 5290.
22 Anadolu Ajansı, Borsa haberi, saat ayarı.

ANKARA, 1538 m.
12,30 : Gramofon.
18, : Salon orkestrası: Fucik Ouvertüre Marinerella. Verdi Fantaisie Rigoletto. Straus valse Neu Wien Sousa Marche The diplomat.
19, : Alaturka saz.
20,15 : Ajans ahberleri.

VARŞOVA, 1441 m.
21: "İmperial oteli,, isimli operet temsili. 23,45 dans plâkları.

BUDAPEŞTE, 550 m.
20,53: Brahms'in eserlerinden orkestra konseri. 22,20: Sigan musikisi. 23,25: Plâk. 24,20: caz musikisi.

VİYANA, 518 m.
21,45: "Yaz gecesi rüyaları,, isimli musiki fantazileri. 23,45: Plâk ile dans musikisi.

MİLANO, TORİNO, FLORANSA
21,20: Plâk. 22,20: Offenbach'in eserlerinden "Madam angot,, isimli operet temsili.

PRAG, 488 m.
21,30: Mandolin kuator konseri. 21,50: Şarkılar. 22,10: Hafif musiki.

BÜKREŞ, 394 m.
13: Haberler - plâk. 13,45: plâk. 18: karışık konser. 20,20: plâk ile koro konseri. 21: plâk 22: Çift piyano ile yeni musiki parçaları. 22,25 Umumi bir yerden konser nakli.

Naim Vapur İdaresi
İzmir Sürat Postası
ADNAN vapuru
Her Perşembe günü saat tam 18de doğru İZMİR'e hareket eder. Tafsilât için Galata Gümrük karşısında Site Fransez Han No. 12 Tel: 4 1041
[5928] 4720

Deniz Yolları İşletmesi
ACENTALARI :
Karaköy - Köprübaşı Tel. 42362
Sirkeci Mühürdar zade han
Telefon: 22740

İSKENDERİYE POSTASI
ANKARA
1 Ağustos 933 Salı günü saat 11 de Galata rıhtımından İzmir- Pire ve İskenderiye'ye kalkar [3675]
4864

KARADENİZ POSTASI
KARADENİZ
2 Ağustos 933 Çarşamba günü saat 18 de kalkar. Dönüşte Tireboluya da uğrar. (3674)
4863

ZAYİ: 289 numerolu bisiklet plâkasını zayi ettim. Yenisini alınacağından hükmü yoktur.
Kevork Dülgeryan (5947)

Milliyet
Asrın umdesi "MİLLİYET" tir.

ABONE ÜCRETLERİ :

	Türkiye için L. K.	Hariç için L. K.
3 aylığı	4 —	8 —
6 „	7 50	14 —
12 „	14 —	28 —

Gelen evrak geri verilmez.— Müddeti geçen nüshalar 10 kuruştur.— Gazete ve matbaaya ait işler için müdiriyete müracaat edilir. Gazetemiz ilânların mes'uliyetini kabul etmez.

BUGÜNKÜ HAVA

Yeşilköy Askerî rasat merkezinden aldığımız malûmata nazaran bugün hava az bulutlu ve mütehavvil olarak rüzgârli devam edecektir..

30-7-933 tarihinde hava taziyiki 789 milimetre en çok sıcaklık 30 en az 23 derece idi.

Milliyet'in edebî romanı: 44

YAYLA KIZI.

— YAZAN: Aka Gündüz. —

Ondan ösü için yüzünü buruşturdu, yumruklarını sıktı. Hanımefendinin yüzünü değil ya, anısını bile anmak istemiyordu.

Öğleden sonra artistler provaya gelmişlerdi. Petek, yeni Efendi ağası ile beraber barın bir köşesinde onları seyrediyordu. Muzika karışık, kesik bir şeyler çalıyor, onlar da teker teker bir şeyler yapıyorlar, söylüyorlar, sıçrıyorlar, kızıyorlar...

Bar kızları prova nöbetini beklerlerken Petek'i gördüler. Hepsi etrafına üşüştüler. Kimi çenesini okşıyor, kimi konuşuyor, kimi şeker çikolata veriyordu.

Oksijenli bir Lehli artist sokuldu. Bir hara katanasından daha böylu poslu idi. İki ayağının baş parmaklarına doğru iki koca kemik dısarıya fırlamıs. karıya bir

Petek yalnız bu deve kılıklı, kızıl saçlı avrattan hoşlanmamıştı. Yanından çekilip gitsin diye avucundaki çikolatalardan iki tanesini uzattı. Kocaman karı aldı. Petek dikkat etti. Hem kapar gibi aldı, hem yutar gibi ağzına attı, hem de mersi demedi. Bir bonbon daha verdi. Gene mersi demediğini görünce dik dik baktı, baktı da:

— Kız! Dedi, mersi desene!

Boş salonun içinde bir kahkaha dır koptu. Lehli artist şaşkın şaşkın baktı. Bir başka artist kızın nedediğini tercüme etti. Bir şey anlamadı. Yahut kızdığını belli etmek istemedi. Aradan biraz geçince bir artisti yanına çekti ve bozuk, yarın yamalak bir macarca ile bir şeyler söyledi. Sonra bir başka kıza sokuldu, yarı fransızca yarı almanca bir ıeyler daha söy-

Böylece üç dört artistle konuştu. Söyledikleri hep bir şeydi:

— Buna pek yüz vermeyiniz. Dün geceki numaralarını gördünüz. Sonra bizi ekmeğimizden eder!

Bu deveden kadını hiç bir artist sevmezdi. Ne yapsınlar ki zengin bir adamın metresi idi. Onun hatırı için bar, bu dev anasını tutuyordu. Her soydan kızlar, sevmedikleri bu kadını her dilden protesto ettiler.

Fakat o aklına koymuştu. Akşama Beyfendisi gelirse ona fitliyecek ve böyle âdi bir çocuğa böyle kibar bir yerde alaturka danslar yaptırılmamasını söyleyecekti.

Homurdanarak çekildi.

Artist Nihal canı yanmış bir İstanbul kızı idi. Vişne boyasındaki tırnaklarını avuçlarına batırarak ve biraz titrek bir sesle:

— Beyfendi, dedi. Bu çocuğu yanımıza almakla öyle büyük bir iylik ettiniz ki..

İclâl atıldı:

— Kabil olsaydı ben alırdım.

nebiliyorum.

Macar kızı düşündüklerini zar zor anlattı:

— Buna iyi bakınız. Muzik öğretiniz. İlerde belki büyük bir artist olur. Hem o hayatını kazanır hem size dua eder.

Bunun üzerine bütün bar kızları el çırptılar:

— Buna bar bebesi diyelim, bar bebesi!

Nihal razı olmadı:

— Olmaz! Bari bunu olsun bara sokmasınlar. Bar kızı olmasın bu!

Beyfendi, bunu bar kızı değil, sanat kızı yapmağa çalışın.

Sonra Petek'e döndü, çenesini okşıyarak:

— Bar bebesi ol ama bar kızı olma yavrum. Dedi. Sonra bize dönersin?

İclâl kaşlarını çattı:

— Biz fena insanlar mıyız Nihal? Neden olmasın? O da olsun, öteki de, hepsi de.. Biz kendiliğimizden mi olduk? Ben buraya düştükten sonra kâinat batsın! Vız gelir bana!

sana içindeki gizli acılar söyletiyor. Yoksa hiç birinin olmasını istemezsin.

İclâl utanarak yere baktı.

Nihal İclâl'in yanağını okşıyarak:

— Hayır, hiç bir fenalığımız yok. Madem ki yok sadece dua edelim de bizden başkaları olmasınlar.

Petek hiç bir şey anlamıyordu. Hep o deve yapılı avrattan konuşuluyor sandığı için mırıldanıp duruyordu:

— Ya.. işte.. şeker verdim de mersi demedi. Kara urbalı Efendi ona öğretmemiş galiba. Birisi bir şey verdi mi, bir insana iyi bir iş yaptılar mı mersi demek gerek. Ya.. koca avrat olacak, hem tango.. mersi demedi.

— Bar bebesi! Bu akşam bizimle yemek yer misin?

Petek bir kızlara, bir Efendi ağasına baktı.

Efendi ağası:

— Ama dışarıda değil, burada olursa yer. Niçin yemesin?

Kızı kapınca iç salona götürdü-

ra, yemek... Her şey var. Bu kızlar ne iyi kızlardı. Hele şu Nihal dedikleri ince uzun kız, hepsinden iyi idi ama insana neye öyle ağlar gibi bakıyor, biteviye içini çekiyordu? Kim bilir? belki onun da köyünde hasta bir annesi var.

Belki o da ablasından her gün pay işitiyor, eniştesinin sökülerini dikiyordu.

Biran geldi ki Petek'in lokması boğazında kaldı: Nihal tabağına çok eğilmiş, ağlıyordu ve ağladığını kimseye belli etmek istemiyordu.

— Sil gözlerini Nihal abla.

— Bir şey yok ama sonra ben de ağlarım.

— Ağlayacak ne var yavrum?

— Bilmem. Ben öyleyimdir. kim ağlarsa ben de onunla beraber ağlarım. Benzigül ablamdanmı alıştım ne?

Lâmbalar yanmıştı. Saat beş matinesine hazırlık başlamıştı. Artık herkes bar bebesini unutmuştu, yüzlerini, dudaklarını boyuyorlar, gözlerine sürme çekiyorlardı. Bar bebesi yavaşça çekildi, Efendi

Akşehirde lüzumlu iki binaya ihtiyaç var

Biri hükûmet konağı biri hapishane

Akşehirin umumî görünüşü

AKŞEHİR, (Milliyet) — Şehrimiz on altı milyonluk Türkiyemizin 2000 nüfuslu bir kasabasıdır. Türkiyemizin hemen nümune kazası denilecek kadar mamur ve muntazam olmasına rağmen, en ziyade elzem olan bir hükûmet binası yoktur. Müteaddit defalar hükûmet binasının inşasına tevessül edilmiş ise de devam etmekte olan buhranı iktisadî buna manî olmuş, mahkeme karakol, kaymakamlık tapu ve maliye dairelerinin her biri bir tarafta ve bu sebepten bir çok binalar işgal edilmekte bu yüzden ashabımesalihin işlerinin itmamı uzun günlere mütevakkıf bulunmaktadır.

Altı sene evvel hükûmet inşaası için faaliyete geçilmiş temeller hafredilmiş ve nihayet bütçenin müsaadesizliği ve hiç bir taraftan yardım görülmemesi yüzünden bu teşebbüs akim kalmıştır. Burada bir çok cinayetlerin mahkemelerini yapan bir de ağır ceza mahkemesi olduğu halde bir hapishane binası dahi yoktur. Mahkûmlardan bir kısmı gayrı muntazam hapishanede, bir kısmı da medrese binasında bulundurulmaktadır.

Halk ve mahsul

Şehrimizin ahalisi çok çalışkandır. En ziyade buğday, arpa, afyon tiftik, yapağı ve son senelerde de Uşak Şeker fabrikasına külliyetli mikdarda pancar yetiştirilmektedir.

Akşehir bir tüccar memleketidir. Üç dört sene evveline kadar harice külliyetli mikdarda emtia ihraç edilmekte idise de buhran sebebile bir tüccarımız elindeki malları büyük zararlarla sattı. Ve neticede bir çok tüccar ticaret sahasından ayrılmıştır. Burada alâtı zirraiye; dekik, kereste, elektrik fabrikası, kumaş tezgâhları ve pek çok rağbet kazanan halı haneleri vardır. Türkiyemiz kazaları içinde ikinci defa olarak elektirik tesisatı burada yapılmıştır.

Adapazarı müddeiumumisi Sakaryada boğuldu

İZMİT (Milliyet) — İzmit Müddeiumumî muavini iken bir müddet evvel Adapazarı Müddeiumumiliğine tayin edilerek giden Baha Bey müesif bir kaza neticesinde feci bir surette Sakarya nehrinde boğularak ölmüştür.

Alınan haberlere göre, Baha B. bir cürmü meşhuttan dönerken bindiği hayvanını Sakarya nehrinde sulatmak istemiş, hayvanın ayakları kaymasiyle beraber nehrin uçurum bir yerine yuvarlanarak boğulmuştur. Yanında bulunanlar genç adliyeciyi kurtarmıya muvaffak olamamışlardır. Baha Bey Arif Oruç mahkemesinde Müddeiumumî idi. Kendisi dürüst, kıymetli bir adliyeci idi. Valimiz Eşref Bey ve sair bir çok zevat cenaze merasiminde bulunmak üzere Adapazarına gitmişlerdir.

Bu seneki mahsul

BOZDOĞAN, — Bu sene Bozdoğanda 1344000 kilo buğday, 2056000 kilo arpa, 785 kilo çavdar, 176 bin kilo yulaf, 62 bin kilo bakla, 300 bin kilo burçak, 15 bin kilo nohut, 5 kilo afyon, 4 bin kilo ipek kozası, 70 kilo palamut, 10 bin kilo portakal, 4 bin kilo bal, bin kilo balmumu ve 20 dirhem gülyağı istihsal edilmiştir. Bundan başka 450 bin kilo zeytinyağı, 1,500,000 kilo incir de istihsal olunmuştur.

Ferdî ruhiyat kursu

Konyada on bir gün devam eden kurs çok faydalı neticeler verdi

KONYA, (Milliyet) — Konya Halkevi, muayyen bir programla feyizli mesaisine devam etmektedir. Bu inkılâp yuvası ülkü sahalarında faaliyet imkânları aramakta enerjik, heyecanlı faaliyetler sarfetmektedir. Konyamızda açılan "Ferdî ruhiyat kursunu,, da bu meyanda helkevinin en parlak muvaffakiyetlerinden biri olarak kaydedebiliriz.

Konya Halkevi, halin kültür ve fikir hareketlerini ehemmiyetle tetkik etmektedir. Asrımızın ruhiyat, pedagoji ve didaktik sahalardaki tebellür etmiş neticeleri üzerinde muallimleri aydınlatmak, muallimlere ülkü kıymet ve vazifeleri üzerinde samimî hasbihallere vesileler hazırlamak emeliyle aylarca evvel kararını verdi. Programını çizdi: Yaz tatilinden bilistifade bir "Ferdî ruhiyat konferansları,, serisi açmak. Bu maksatla kursun gaye ve mevzularını bildiren program memleketimizin her tarafına dağıtıldı, gazetelerle ilân edildi.

Kurs, Konya Halkevinde 8-7-33 te başladı, ferdî ruhiyat esasları, pedagojik ve didaktik mevzular üzerinde, konferanslar halinde, tam 11 gün devam etmiştir. Kursa bütün Konya mülhakatının köy, kaza merkezleri muallimleri, Niğde Aksaray, Elâziz Kayseri, Çankırı Samsun, Adana, Denizli, Afyon dan gelen bir çok muallim, müfettiş ve memurlar iştirâk etmişlerdir. Konferanslar fevkalâde alâka uyandırmış, çok heyecanlı safhalar halinde geçmiştir. Konferanslar memleketimizin genç terbiyecilerinden E. Hamdi ve çocuk hastalıkları mütehassısı Dr. Sami İhsan Beyfendiler tarafından verilmiştir. Konferanslar her gün öğleden evvel, 2, 5 - 3 saat devam etmiştir. Her konferansı müteakip, Konyamızın çalışkan sanatkârlarından A. Şahap Beyfendi muallimlere musiki parçaları dinletmişlerdir.

Konferanslar, muallim hanım ve beyler tarafından kitap halinde basılması arzu edildiğinden şimdiden matbaaya verilmiş, basılmaya başlanmıştır. Kitap halinde çıkacak, muallimlere dağıtılacaktır.

Dr. Alfred Adlerin kurduğu ferdî ruhiyat esaslarma memleketimizde tatbikat sahası bulmasının çok faydalı olacağını kuvvetle ümit eder, bu hayırlı teşebbüs ve muvaffakiyetlerinden dolayı gerek Konya Halkevini, gerek fedakâr konferansçı arkadaşları memleketimizin fikir hayatı namına şükranlarla selâmlamayı borç bilirim.

Kursa iştirâk ed en muallimler

Denizli bisikletcilerinin yaptıkları tur

Denizli Halkevi spor şubesinin bisikletçileri

DENİZLİ, (Milliyet) — Denizli Halkevi spor şubesine mensup 8 bisikletli genç Muhafız Gücü bisikletlilerine gıpta ederek hazırlıklarını ikmal ettiler ve 19 temmuz perşenbe günü sabahleyin saat 5 te Denizliden Davas kazasına doğru yola çıktılar. O gün muvaffakiyetle kızılcabölük nahiyesine uğrıyarak Davasa vardılar. Ertesi günü Acıpayam kazasma geçtiler, şimdi aldığımız haberde Çivril kazasına varmışlardır. Bu tur vilâyehayet bulacaktır, katedilecek metin 6 kazasını dolaştıktan sonra nisafenin uzunluğu 500 kilometredir.

Denizlide temsiller

DENİZLİ (Milliyet) — 23 temmuz günü akşamı Himayei Etfal sinema binasında Halkevi temsil kolu (Çoban) manzum millî destanını muvaffakiyetle oynadılar.

Şimdiki halde Denizli Halkevinin en faal şubesi temsil koludur.

İsmet Pş. Hz. eylûlde Sofya'ya gidiyor

(Başı 1 inci sahifede)

batının bir kat daha teyidi ve Balkan sulhünün takviyesi, komşu-devletler arasındaki siyasî ve iktısadî münasebatın kuvvetlenmesi yolunda görüşmeler yapılması da tabii addedilmektedir.

La Bulgari ne diyor?

ŞOFYA (Hususî muhabirimizden) — La Bulgari gazetesi İsmet Pş. Hz. nin Sofyayı ziyaretlerinden bahseden başmakalesinde diyor ki:

«— Bu sene zarfında Balkan milletleri arasında yapılan ve bir çok defalar söylediğimiz veçhile mütekabil rabıtalarını kuvvetlendirmeye ve aralarında muallâk bir halde bulunan meseleleri hal için zemin hazırlamaya müsait bir hal ihdas etmiş olan hususî mahiyetteki ziyaretlerden sonra gazeteler şimdi de resmi bir ziyaretten bahsediyorlar. Bu ziyaret kıymetli bir asker ve ayni zamanda kıymetli bir diplomat olan ve Lausanne'da oynamış olduğu çok büyük rolün yıldönümü geçenlerde bütün Türkiyede hararetle tesit edilen Türkiye başvekili İsmet Paşa Hazretlerinin Sofyayı ziyaretleridir .

Filhakika Bulgar Başvekilinin 1931 kânunuevvelinde kendisine yapmış olduğu ziyareti iade etmek üzere müşarünileyhin eylûl nihayetine doğru Sofyaya geleceği teeyyüt etmektedir.

Romanya hariciye nazırı M. Titülesconun da yakında Sofyayı ziyaret edeceğinden bahsolunmaktadır. Bulgar milleti, bu mütehayyiz devlet adamlarını selâmlamakla pek ziyade bahtiyar olacaktır. Bulgar milleti bu dostluk tezahürlerini fevkalâde takdir etmektedir. Çünkü bu ziyaretler, Balkan müsalemet ve itilâfına hadim olacak mahiyette faydalı ve açıkça görüşmelere imkân bahşedecektir. Memleketimizin umumiyet itibarile sulha ve bilhassa Balkan itilâfına merbutiyetini tekrar beyana ve ilâna hacet görmiyoruz. Bir de bu ziyaretler, bazı Bulgar ve ecnebi gazetelerinin son hâdiseler ve bilhassa şark misakının akdi dolayısıyla Bulgaristanın münferit bir vaziyette kalmış olduğu suretindeki iddialarının asılsız olduğunun birer delilidir. Fakat bu ziyaretler gerek memleketimizde ve gerekse ecnebi memleketlerde muhakkak daha ziyade tefsirlere yol açacaktır. Bu defa da maksadı mahsusa müstenit tefsirlere kıyam etmekten geri kalınmıyacağını tahmin olunabilir. Hattâ bu ziyaretlerin yapılacağı haberi ortaya atılmadan evvel gazeteler, Türk ve Romen diplomasisine atfetmekte oldukları muhtelif projelerden bahsettiler. Meselâ, Karadeniz ve sahil memleketler arasında akdedilecek bir misak projesi ile bir Balkan Lokarnosu şayiasma ortaya çıkardılar.

Komşularımızın hakikaten bazı projeleri var mıdır? ve projeler nelerden ibarettir. Bilmiyoruz fakat Bulgaristanın Ankara elçisinin gazetecilere yapmış olduğu şu beyanatı bu münasebetle gözden geçirmek faydadan hali değildir:

İsmet Paşa Hz. nin Sofyayi ziyaretleri Türk - Bulgar münasebatının son derecede olan samimiyetinin bir tezahürü olacak ve Türkiye ile Bulgaristan arasında mevcut feyyaz dostluğun inkişafını temin idici yeni bir hamle teşkil eyleyecektir. Paşanın Sofyayi ziyareti ile, bir Balkan Lokarnosu vücude getirmek hususunda önayak olmak fikrinde olduğu söylenen Romanya hariciye nazırı M. Titulesconun mutasavver Sofya seyahatı arasında hiç bir alâka ve münasebet yoktur.

M. Titülesco, hakikaten böyle bir teklifte bulunmuşmudur. Gazetelerde buna dair intişar eden şayia, hiç bir taraftan teyit edilmemiş olduğundan bu husus hakkında bir şey söyleyemem. Her halde böyle bir teklif Romanyadan veya her hangi bir Balkan hükûmetinden sadir olduğu takdirde bu teklifin diğer memleketler tarafından kabulü sağlam esasları Bulgarların Türklere ve Türklerin Bulgarlara karşı beslemekte oldukları muhabebtli takdir hislerine mazideki ihtilâflarını kat'î surette tasfiye etmiş olan ve istikbalde samimî surette teşriki mesaide bulunmak istiyen iki millet arasında teessüs etmiş bir tesanüde dayanan Türk - Bulgar dostluğunu hiç bir veçhile değiştiremez.

Filvaki bir Lokarno misakı - bu formüle bir mâna veren herkes nazarında - henüz Balkanlarda tahakkuku müşkül olan bir eserdir. Çünkü Balkan yarım adasında umumî bir itilâfın en esasli, en ibtidaî şartları yoktur ve çünkü böyle umumî bir itilâfın akdi için her şeyden evvel mevcut bütün ihtilâfların hal ledilmesi ve bütün Balkan devletlerinde bugün maatteessüf görünemiyen hakikaten dostane temayüllerin ve halisane ve açıkça teşriki mesaî arzularının hâsıl olması icap eder. Bittabi bu yüksek gayeye ulaşmak için çalışmak lâzımdır. Fakat bu gayeye ulaşmanın en emin vasıtası, Türklerle Bulgarlar ve Türklerle Yunanlıların yaptıkları veçhile komşular arasında mukarenetler ve tasfiyeler hazırlamaktır.

Balkan Lokarnosu ulaşılmak istenilen bir gayedir. Fakat her gaye gibi bu da Balkanlardaki milletlerin en balkanlısına ve Balkanlardaki diğer milletlerin yarım ada haricinde de hayati menfaatleri bulunduğundan dolayı belkide münhasıran Balkanlısına zorla kabul ettirilmiş olan hodbiname ve nisfete mugayir bir şeniyetin tedricî surette ıslah edilmesini istilzam eder."

M. Çaldaris Bulgar Başvekilini davet etmedi

ATİNA, 30 A.A. — M. Çaldaris'ın Bulgar başvekili M. Muşanoff'u davet ettiğine dair haricte dolaşan şayialar doğru değildir. Şimdiye kadar teeyyüt etmemiştir.

Liman tarifelerinde Tezyit ve tenzil

(Başı 1 inci sahifede)

kate alarak Liman şirketinin yeni altı aylık tarifesini hazırlamıştır.

Yeni tarifeye göre, Liman şirketinin şimdiye kadar yapmadığı istif, puvantaj ve sair bazı işlerin masraflarına karşılık olmak üzere mavna, salapuryalar, su kayık ve dubalarının ilk günlük yevmiyelerine - büyüklüklerine göre - 25 kuruştan 100 kuruşa kadar zam yapılmıştır. Yalnız aktarma emtiası için mavna ve salapurya yevmiyelerinin yüzde yirmisi tenzil edilecektir. Bu suretle ihracat eşyamızın mavna yevmiyesi, şimdiki tarifeden daha ucuzlatılmıştır.

Liman şirketinin su sarfiyatından ton başına yüzpara zam icrası kabul edilememiştir.

Aktar tarifesinin, mavunada bir gün den az duracak kısmından beher tonda yüz kuruş tenzilât yapılmıştır.

Şirketin, dizbarko tarifesinde bazı eşya için ton başına istediği zam da kabul edilmemiştir.

Bu suretle şirketin yeni tarifesi tanzim edilmiş ve komisyon bu altı aylık mesaisini bitirmiştir.

Yeni tarifeler, bu günlerde Iktısat Vekâletinin tasvibine arzedilecek ve muvafık görüldükten sonra 1 Eylülden itibaren tatbika başlanacaktır.

İstanbul taksileri

(Başı 1 inci sahifede)

Bu adet gittikçe azaldı ve bu gün yedi yüz yirmidir. İstanbulun bu günkü vaziyetine göre yedi yüz yirmi otomobil bile fazladır. Fakat buna mukabil piyasada hususî otomobiller gittikçe artmaktadır. Bugün sekiz yüz elli kadar hususî otomobil vardır. Taksilerin müşterileri azalıyor. Hususî otomobil alanlar çoğalıyor. Çünkü hususî otomobiller ucuzdur. Küçük spor otomobillerinin biraz kullanılmış olanları 4 - 5 yüz liraya kadar satın alınabiliyor. Sonra bunlar masrafsızdır. Ayda beş lira belediyeye plâka parası verebilir. Bir teneke benzin dört liradır. Bu küçük arabalar bir tenekeyi yüz seksen kilometrede yakarlar. Aşağı yukarı tramvay parası gibi bir masrafla hususî otomobil kullanılabilir. Halbuki taksilerin masrafı çoktur. Onlar bir teneke benzini doksan kilometrede yakarlar. Bunun da kırk kilo metresi boştur. Çünkü müşteri bırakıp dönerken, müşteri aranırken yakılır. Geriye elli kilometre kalır. Kilometrede saat on kuruş yazdığına göre beş lira eder. Bir teneke benzin de zaten dört liradır. Otomobilin diğer masraflarını zammediniz. Kâr hiç yoktur. Bugün bütün taksi sahipleri ve şoförleri şikâyetçidir. İş yoktur.. Hepsi borç içindedir. Piyasada ancak 50 - 60 mesleğin eski kodamanları iş yapabiliyorlar. 1931 senesinden beri piyasaya yeniden taksi arabası çıkmamaktadır.. Bunun sebebi de belediyenin taksi otomobilleri hakkındaki yeni talimatnamesidir. Bu talimatnamede tayin edilen taksi tipi henüz hiç bir piyasada yoktur. Bu tipte hiç bir fabrika otomobil yapmıyor. Ford fabrikası yapmağa çalışıyor. Talimatnameye göre şoför mahalli iç taraftan tamamen ayrı olacaktır. Ve yanında muavin oturması için yer bulunmıyacaktır. Otomobilin üstü açılır, kapanır olacak, direksiyon sağda bulunacaktır. Böyle bir tip otomobil piyasada yoktur."

Türkiye-Fransa

(Başı 1 inci sahifede)

yıt vetescil edildiğini beyan etmiştir. Suat Bey demiştir ki:

«Fransız - Türk dostluk muahedenamesinin tasdiki müştereken girişilmiş olan sulh eserinin muvaffakiyetle başarılmasına medar olmuştur. Ticarî münasebetler sahasında Iktısat Vekilil Celâl Beyin burada bulunması sayesinde çok iyi bir netice elde ettik.»

Suat Bey, Tevfik Rüştü Beyin Paris ziyaretinden fevkalâde memnun kalmış olduğunu söylemiştir.

Umumî siyasetten bahseden Türkiye büyük elçisi, Ismet Paşa hükûmetinin başlıca prensipi sulhün tarsini olduğunu beyan etmiştir.

Bundan başka mumaileyh Türkiyenin ilk ademi tecavüz muahedelerinden birini imza ettiği gibi, Londrada mütecaviz tarifine dair olan muahedenameyi de imzalamış olduğunu hatırlatarak demiştir ki:

Türk milletinin faalâne icraatı umumî sulhün esaslı bir emelidir. Türkiye Cümhuriyetinin eski Osmanlı imparatorluğu ile bir güna alâkası ve ona benzer tarafı yoktur. Büyük Gazinin şevkli ve basiretli teşvik ve idaresi sayesinde yeni Türkiye siyasî, iktısadî ve içtimaî sahalarda bir medeniyet ve terakki unsuru olmuştur.»

Suat Bey buhrandan bahsetmiş ve Türkiyenin de diğer memleketler gibi buhrandan muztarip ve müteessir olduğunu fakat Gazinin âkılâne ve müdebbirane siyaseti sayesinde buhran tesiratının hafiflemiş bulunduğunu söylemiştir.

Suat Bey, her sahada ve bilhassa fikriyat sahasında Fransa ile Türkiye arasında mukarenet vücude getirilmesi lüzumunda ısrar veTürk muallim ve talebelerine ve bütün Türk mütefekkirlerine karşı gösterdiği kabulden dolayı Fransaya teşekkür etmiştir.

İşin doğrusu

(Başı 1 inci sahifede)

riyatta bulunmuştu. Bu neşriyata nazaran Müskirat inhisarının iyi bir hal de bulunduğu ve Cibali fabrikasının yıkılması lâzım geldiğini raporlarda ifade edilmiştir. Ayni haberde inhisarlar varidatının tenezzül etmekte olduğu ve geçen seneye nazaran mayısta 600 bin haziranda 700 bin noksan olduğu kaydedilmiştir. Bizim yaptığımız tahkikata göre mütehassısların verdikleri raporlar muhteviyatı hakkındaki haber asla doğru değildir. Mütehassıslar müskirat inhisarını iyi bulmak şöyle dursun, ispirtolu içki imal eden fabrikalara konulan sermayeyi lüzum ve ihtiyaçtan fazla görmüşler ve inhisarların bu şubesinin şimdiye kadar iyi idare edilmemiş ve iyi işletilmemiş olduğu neticesine varmışlardır. Dün İnhisarlar umum müdürü Hüsnü Bey bu hususta bize şu beyanatta bulunmuştur:

— Mütehassısların raporlarına atfen yapılan neşriyat doğru değildir. Raporlarda ne ispirto inhisarının vaktile iyi kurulmuş ve iyi işletilmiş olduğuna dair tek bir fıkra vardır, ne de Cibali fabrikasının yıkılması hakkında bir tavsiye mevcuttur. Harice satılan tuzların dahili satış fiyatlarile fiyatlandırıldığına dair olan neşriyat ta hakikate muhaliftir. Size şu kadar diyebilirim ki mütehassıslar üç inhisar arasında ispirto inhisarını, en ziyade tanzim ve ıslaha mühtaç bir hal de bulmuşlardır. Varidat meselesine gelince: Varidatımız muayyen vergi tahsilâtından terekküp etmez; hâsılatımız satışlarımızın mahsulüdür. Geçen sene haziranında 827,000 kilo tütün satmışız, bu sene haziranda 967 bin kilo sattık. Satış hareketi ve muamelesi itibarile fazlalık meydandadır. Fakat geçen sene haziranında henüz ucuz tütünler piyasaya çıkarılmamış olduğundan o zamanki satışımız üst üste bir kilosu 398 kuruşa gelmişti. Bu sene gerek ucuz tütünün piyasaya çıkmış olmasını ve gerek halkın gün geçtikçe daha fazla ucuza gitmesi yüzünden bu sene haziranda ki satışımızın bir kilosu üstüste ancak 300 kuruşa bile varmamıştır. Maamafih ucuz malın maliyeti yüksek malın maliyetine nazaran daha ehven olduğundan aradaki fiyat farkının hepsi hâsılat noksanı değildir. Tütünde böyle olduğu gibi ispirtoda da vaziyet aynıdır. Yani ucuz mamulâtın revacı artmakta ve pahalıların satışı azalmaktadır. Bu vaziyet bu gün ve bu sene hasıl olmuş bir hal değildir. 930 senesinden beri ucuz mamulât daima yükselmekte ve pahalı mamulât düşmektedir. Meselâ 930 senesinde üzüm 1,900,000 e incir soması 576 bin kilo sarfedilmiş iken 931 senesinde üzüm 400,000 ne düşmüş, incir 824,000 e çıkmıştır. 932 senesinde üzüm 938,000 e düşmüş, incir 1 milyon 130 bine fırlamıştır.. Mütehassısların tamamen tasvip ettikleri inhisarların tevhidi ameliyesinin bu vaziyetler üzerinde menfi bir tesir ve alâkası olmamıştır. Bilâkis, tevhit bir çok tasarrufları temin ettiğinden buhranın sebep olduğu hâsılat noksanının bir kısmını telâfiye yardım etmiştir."

Ajansın tebliği

ANKARA, 30 (A.A.) — Cümhuriret gazetesinin 29 Temmuz tarihli nüshasında inhisarlar hakkındaki neşriyat etrafında gümrük ve Inhisarar Vekili Ali Rana Bey Anadolu Ajansına şu izahatı vermişlerdir:

— Inhisarlar hakkında 29 Temmuz tarihinde çıkan yazının yanlışlarını doğrultmak gerektir:

1 — Mütehassısların raporlarını saklı tutmak için hiç bir sebep yoktur. Bunların neşrini de düşünüyoruz.

2 — Mütehassıs raporlarına atfen yazılan şeyler bu raporların münderecatına uyğun değildir.

Meselâ, mütehassısların ispirto idaresine dair olan raporlarında «Mazide bu inhisarın iş siyaseti pek karışık ve idaresi zayif olmuştur» cümlesi vardır ki, o yazıdaki ifadenin zıddıdır.

3 — Inhisarlar varidatının tevhittenberi düşmekte olduğunu ifadede isabet yoktur.

Inhisarlar varidatında azalma 1930 senesindenberi görülür. Bunun sebebi de halkın ucuzu ve azı tercih etmesidir. Tevhittenberi idarenin masrafı azalmış ve işleri daha iyi görülmiye başlamış olduğundan, tevhit varidatın lehine bir tedbir olmuştur.

Rusyadaki maçlar

(Başı 1 inci sahifede)

Türk ve Sovyet oyuncuları galibiyeti temin için en güzel oyunlarını göstermişlerdir. Maça saat on altı buçukta mutat merasimle Türk ve Sovyet marşları çalındıktan sonra başlamıştır. Birinci devrenin ilk dakikalarında her iki taraf sıkışık vaziyetlere düşmüştür.

Radyoda malûmat verilirken sesler karıştığından oyunun tafsilâtı vazıh

Üç adacığın bizimle Alâkası yoktur

(Başı 1 inci sahifede)

nan matbuatının hararetli neşriyatı devam etmektedir. Ancak şimdiye kadar gelen haberler hem vazıh değildir, hem de adaların yerini tayin itibariyle birbirine mütezattır. Italyan menabiinden gelen haberler Cyclade adaları tabirini kullanmaktadır. Yunan menabiinden gelen haberlerde de tenakus vardır. Bir kısım haberler İtalyan bahriyelilerinin çıktığı adaların Yunan karasularında Kalmons adaları karşısında olduğunu bildiriyor. Bir kısım haberler ise Rados garbinde olduğunu haber veriyor. "Morgo ve civarındaki adalar" kaydı da vardır.

Alman haberlerin gayri vazıh olması yüzünden dün bu adaların bizim sahillerimize çok yakın olduğu ve henüz isimlenmedikleri gibi tasarruf cihetinin hangi devlete ait bulunduğunun anlaşılmadığı şayi olmuştur. Bilhassa bu nokta üzerinde tahkikat yaptık. İtalyanların çıktığı bu adaların Türk sahillerine ne yakınlığı, ne de Türk adası olması varit değildir. Türkiyenin isimlenmemiş hiç bir adası, hattâ kaya parçası olmadığı gibi adaların Rodos garbindeki ve Yunan karasuları üzerindeki "üç ada" olduğu tahakkuk etmiştir. Haritada bunların teker teker ismi olmadığı için heyeti umumiyesine "üç ada" ismi verilmektedir. Esasen Yunan ve İtalyan menabii de mevzuu bahis adaların kendi aralarında olduğunu teyit etmektedirler. Sadece bu adaların cheti tasarruf ve mülkiyetinin ancak İtalya ile Yunanistan arasında hangisine ait olduğu hakikaten henüz tahakkuk etmiş değildir. Gayri meskûn ve ada değil de birer adacık halinde oldukları için şimdiye kadar bu noktanın mühmel bırakıldığı anlaşılmaktadır.

İtalyanlar:

— Yunan karasuları üzerindeki adacıklar..

Diye adaları tavsif etmektedirler. Yunanlılar da:

— Bizim...

Demekte ittifak edememektedirler. .

Hattâ aşağıya kaydettiğimiz bir telgraf bir kısım Yunanlıların adaların İtalyanlara ait olduğunu söylediklerini de bildirmektedir.

Bu ana kadar anlaşılan vaziyete göre İtalyanlar mezkûr adacıklar üzerinde bir işgal hareketi yapmış değillerdir. Fennî bazı taharriyat için bir kaç İtalyan bahriyelisinin üç adaya çıktıklarını haber vermetkedirler. Yunan hükümeti de hâdisenin bu şekilde seyrinden emindir. Bazı Yunanlı gazetelerinin neşriyatı ise hakikî vaziyet tebellür etmeden yapılan neşriyata atfolunmaktadır.

Türkiyedeki Yunan sefaretine mensup bir zat adaların Radosta mevzuu bahsettiğimiz üç ada olduğunu teyit etmiş ve bunların İtalyan adası olması lâzım geldiğini muharririmize söylemiştir.. Fakat bu sahipsiz, isimsiz ve gayri meskûn adaların bu vesile ile Yunanstana mal edilmesi de ağlebi ihtimaldir. Ve Yunan gazetelerinin neşriyatının daha ziyade bu noktaya matuf olduğu bildirilmektedir.

Dün bu hususta aldığımız haberler şunlardır:

M. Çaldarisin teminatı

ATİNA, 30 (A.A.) — Havas Ajansı bildiriyor: M. Çaldaris, bahriye erkânı harbiye reisi ile, İtalyanların fennî tetkikat yapılmak için çıkıldığı Morzo civarındaki adalar hakkında görüşmüştür.

M. Çaldaris İtalya sefirinin de ziyaretini kabul etmiştir. İtalyan sefiri matbuatın neşriyatından şikâyet etmiştir. M. Çaldaris, gazetecilere, meselenin bir an evvel halledileceğine dair tekrar teminat vermiştir.

Üç adacıkta kimler var?

ATİNA, 29 — İtalyanlar tarafından işgal edilen üç adacık hakkında hukuku düvel profesörlerinden M. Likodis beyanatında bu adaların İtalyaya ait olduğunu teyit etmiştir. Diğer bir malûmata göre de bu adalar Rados mıntakası dahilindedir. Adalarda su yoktur. Sekenesi henüz yok gibidir. Olanlar da balıkçılık ile geçinirler. .

DOKTOR
Rusçuklu Hakkı
Galatasarayda Kanzük eczahanesi karşısında Sahne sokağında 3 numaralı apartımanda 1 numara.
4026

3 üncü kolordu ilânları

1. F. İhtiyacı için 320 ton Ekmeklik un kapalı zarfla münakasaya konmuştur. İhalesi 9 Ağustos 933 çarşamba günü saat 11 dedir. İsteklilerin nümune ve şartnameyi görmek üzere her gün ve münakasaya girmek için o gün ve vaktinden evvel teklif ve teminat mektuplariyle Fındıklıda 3. K. O. SA. AL. KOM. nuna gelmeleri. (249)
(3328) 4474

* * *

Balıkesir Askeri Sa. Al. Kom. dan : Bursa, Mudanya ve Bandırma'daki kıt'at ihtiyacı için 740,000 kilo ve Ezine kıt'atı için 621,000 kilo arpa kapalı zarfla münakasaya konmuştur. İhalesi 10 ağustos 933 perşembe günü olup, Bursa, Mudanya ve Bandırma kıt'atının arpası saat 11 ve Ezine kıt'atınınki saat 13 de yapılacaktır Taliplerin şartnamesini görmek için her gün ve münakasaya iştirak için o gün ve vaktinden evvel teklif ve teminat mektuplariyle birlikte Balıkesirde Askerî Sa. Al. Kom. nuna müracaatları.
(3167) (3329) 4501

* * *

Denizli Askeri Sa. Al. Kom. dan: Denizlideki kıt'at ihtiyacı için 93,177 kilo sığır eti kapalı zarfla münakasaya konmuştur. İhalesi 10 ağustos 933 perşembe günü saat 10 dadır. İsteklilerin şartnameyi görmek üzere her gün ve münakasaya girmek için o gün ve vaktinden evvel teklif ve teminat mektuplarile Denizlide Askeri Sa. Al. Kom. nuna müracaatları. (3176) (3341)
4504

* * *

İzmit Askerî Satın Alma Komisyonundan : İzmitteki Fırka kıt'atı ihtiyacı için kapalı zarfla 29,700 kilo sade yağı satın alınacaktır. İhalesi 23 Ağustos 933 Çarşamba günü saat 15 tedir. İsteklilerin şartnameyi görmek üzere her gün ve münakasaya iştirak edeceklerin kararlaştırılan gün ve saatta İzmitte Fırka Satın Alma Komisyonuna müracaatları. (3220) (3683)

* * *

Adapazarı Askerî Satın Alma Komisyonundan:

Adapazarında bulunan kıt'alar ihtiyacı için 19,940 kilo Nohut açık münakasa ile alınacaktır. İhalesi 27 Ağustos 933 Pazar günü saat 10 dadır. İsteklilerin şartnameyi görmek üzere her gün ve münakasaya girmek için o gün ve vaktinden evvel teminatlarile Adapazarında Askerî Satın Alma Komisyonuna müracaatları. (3219) (3684)

Göz Hekimi
Dr. S. Şükrü
Birinci sınıf mütehassıs
(Bâbıali) Ankara caddesi No. 60
4027

İst. Mr. Kumandanlığı Satınalma kom. ilânları

Merkez Kumandanlığına bağlı müessesat için 60,000 kilo mangal kömürü 3-8-933 perşembe günü saat 14 ten 15 şe kadar aleni münakasa ile satın alınacaktır. İsteklilerin şartnamesini görmek için her gün ve münakasaya girişeceklerin belli vaktinde komisyonda hazır bulunmaları.
(64) (3232) 4376

* * *

Harbiye ve merbutu bulunan mektepler ihtiyacı için yirmi bir bin yedi yüz kilo mangal kömürü 3-8-933 perşembe günü saat 15 ten 16 ya kadar açık münakasa ile alınacaktır. İsteklilerin şartnameyi görmek için her gün ve münakasaya girişeceklerin belli vaktinden evvel komisyona gelmeleri. (62) (3234)
4378

* * *

Maltepe Askerî Lisesinde mevcut 2171 adet köhne talebe fotini ile 329 adet Efrat köhne kundurası 7-8-933 pazartesi günü saat on dörtte müzayede suretile satılacaktır. Eşyaları görmek isteyenlerin her gün zavale kadar mektep idaresine ve müzayedeye gireceklerin belli saatinde Merkez K. Satınalma Komisyonunda hazır bulunmaları.
(79) (3402) 4541

* * *

Maltepe Askerî Lisesindc mevcut altı adet köhne kazan beş adet köhne tas, bir adet köhne süzgeç, üç adet delikli köhne kepçe iki adet köhne kepçe 7-8-933 pazartesi günü saat on beşte müzayede suretile satılacaktır. Eşyaları görmek isteyenlerin her gün zavale kadar mektebe ve müzayedeye girişeceklerin belli saatinde Merkez K. Satınalma Komisyonunda hazır bulunmaları. (78) (3403)
4542

* * *

Harbiye mektebinin sekiz aylık ihtiyacı için altmış beş bin kilo koyun eti, altı bin kilo kuzu eti ve yirmi bin kilo sığır eti 8-8-933 salı günü saat on dört otuzda kapalı zarfla satın alınacaktır. İsteklilerin şartnamesini görmek için her gün ve münakasaya girişeceklerin belli saatinden evvel teklif mektuplarını Merkez K. Satınalma Komisyonuna vermeleri. (75) (3404)
4543

* * *

Maltepe Askerî Lisesi Bulaşık kaplarını sıcak su ile yıkamak için suyu kaynatacak kazanı ısıtmaya mahsus ocağın cerceve ve kapağı 1-8-933 salı günü saat 15,30 dan 16 ya kadar pazarlıkla yaptırılacaktır. İsteklilerin belli vaktinde Merkez Kumandanlığı Satın Alma Komisyonunda hazır bulunmaları.
(113) (3691 4851

* * *

Ölçme taburu ihtiyacı için İki Bin kilo kuru ot 1-8-933 salı günü saat 14 ten 14,30 za kadar pazarlıkla satın alınacaktır. Pazarlığa girişeceklerin belli saatinde Merkez Kumandanlığı Satmalma Komisyonunda hazır bulunmaları. (114) (3692)
4852

* * *

İstanbul Levazım eşya ve Teçhizat anbarı ihtiyacı için iki bin kilo naftalin iki bin tahta iki bin adet lata beşyüz kilo Çember On bin kilo galibarda boya iki adet Çember makinası dört adet tel makina dört adet keser 1-8-933 salı günü saat 15 ten 15,30 za kadar pazarlıkla satın alınacaktır. Pazarlığa girişeceklerin belli saatinde Merkez Kumandanlığı satın alma komisyonunda hazır bulunmaları.
(116) (3693) 4853

* * *

Merkez Kumandanlığı kıt'at ve müessesatının ihtiyacı için bin beş yüz kilo ağıt benzin ile bin beş yüz kilo hafif benzin 1-8-933 salı günü saat 16 dan 16,30 za kadar pazarlıkla satın alınacaktır. Pazarlığa girişeceklerin belli saatinde Merkez Kumandanlığı sa tın alma komisyonunda hazır bulunmaları. (115) (3696)
4856

* * *

Askeri Baytar Mektebi ihtiyacı için beş bin kilo kuru ot 1-8-933 salı günü saat 14,30 dan 15 şe kadar pazarlıkla satın alınacaktır. Pazarlığa girişeceklerin belli vaktinde Merkez Kumandanlığı Satın alma komisyonunda hazır bulunmaları. (112) (3697)
4857

4031

ANADOLU
Türk Sigorta Şirketi
4 Üncü Vakıf Han İstanbul
Ihtiyat ve Sermayesi: (1.000.000) Türk Lirasıdır.
Nama muharrer hisse senetlerinin (% 60) ı Türkler elindedir.
Türkiye İş Bankası tarafından teşkil olunmuştur. İdare meclisi ve müdürler heyeti ve memurları kâmilen Türklerden mürekkep yegâne Türk Sigorta Şirketidir. Türkiyenin her tarafında (200) ü geçen acentalarının hepsi Türktür. Türkiyenin en mühim müesseselerinin vebankalarının sigortalarını icra etmektedir.
Yangın, Hayat, Nakliye, Kaza, Otomobil
sigortalarını en iyi şeraitle yapar. Hasar vukuunda zararları sür'at ve kolaylıkla öder.
Telgraf: İMTİYAZ - Telefon: İst. 20531
4028

Milliyet'in romanı: 3

AC I PATLICAN

Yazan: G. de la FOUCHARDIERE — *Tercüme:* Kâmran Şerif

— Al Viski... haydi bakalım... bak köpoğlu köpek ne keyifleniyor!.. Nasıl kuyruğunu sallıyor... Hay sarhoş maskara hay... Merak etmeyin, o ağzının tadını sizden benden daha iyi bilir! Durun şimdi... bakın içkiyi ne kadar sevdiğini size ispat edeyim..

Bouif tezgâhın üzerinde duran bir tabaktan bir parça şeker aldı. Köpeğe bir elile şekeri, bir elile de kadehi uzattı.

Viski kahramancasına kadehi intihap etti ve dibine kadar boşalttı!

Sonra kemali tevekkülle tezgâhın altına çekilip gayrikabili ictinap hâdiselere muntazır oldu. Çünkü zira Viski ne zaman içki içse daima midesinde bir rahatsızlık hissederdi.

Fakat Bouif köpeği tekrar çağırdı.

— Viski, yavrum... vakit geçti... saat on ikiye beş var... Bizim cadıdan gene fena dayak yiyeceğiz.. Haydi oğlum, davran bakayım..

Bouif Viski ile başbaşa kaldığı zaman istiklâl programları çizmekten isyan projeleri yapmaktan haz duyardı...

— Kıyamete kadar cadıdan dayak yiyecek değiliz a... İkimiz bir olsak pekâlâ hakkından geliriz... Ben kollarını tutabilsem, sen de baldırının en kaba tarafından ısırırsın... Ha.. Ne dersin, Viski!... Üç beş defa böyle yaptık mı, aklı başına gelir.. Sabah saat üçe doğru eve döndüğümüz zaman onu harıl harıl uykuda buluruz.. Ne dersin Viski, yapalım mı şu işi?..

Fakat kainbiraderi yanlarında olduğu zaman Bouif öyle bahislere yanaşmazdı. Auguste evde işlerin ne yolda cereyan ettiğini bilirdi.

Hattâ bir çok defalar Bouif fazla hırpalanmasın diye araya girmişti.

Auguste kız kardeşinin huyunu bilir, ondan bahsederken:

— Kocası içtiği zaman huysuzlaşır... derdi.

Evde de bilâkis:

— Bouif eve sarhoş geldiği zaman karısını döğer... derlerdi.

Bouif kabadayılık hissini okşıyan bu yalancı efsaneye itibar edilmesini hoş görür, yüzünde gözünde görünen çürükleri polislerin hesabına kaydederdi.

Bouif elini pantalonunun sağ cebine daldırarak meyhaneciye sordu:

— E... Ne kadar etti bizim hesap?.

Sonra sol cebini araştırarak:

— Ne kadar etti?.. Diye israr etti.

Daha sonra ansızın bağırdı:

— Allah o Bortolomef olacak domuzun belasını versin!

Filhakika Jokey Bortolomef'in yüzünden Bouif'in cebinde tek bir onluk bile kalmamıştı!

Fakat aksi gibi Bortolomef'in en arkada kaldığı bir günde son meteliğe kadar bütün parasını hep onun bindiği atlara yatırması da daha ziyade Bouif'in kendi kabahati idi...

Auguste fevkaltabiî bir lâkaydî tavır aldı. Bu suretle tesviyei hesap işinin kendine bir şümulü olamıyacağını ve sırf meyhaneci ile Bouif'i alâkadar eden bir muamele halinde kalmasını zarurî olduğunu anlatmak istedi.

Viski artık bu akşam kendisine başka içki ikram edilmiyeceğini anlıyayar neşeli bir surette kuyruğunu salladı.

Fakat tam o sırada Honoré Gradouille'e küstahça bir mütalea dermeyan etti:

— İnsanın 300.000 franlık inci gerdanlık kaybeden bir kızı varken bu kadar meteliksiz kalmakta çok fena şey doğrusu...

Bouif'in bundan daha fazla canını sıkan bir mükâleme mevzuu olamazdı.

Kendine kızı Cherlotte'tan bahsedilmesine fena halde içerledi...

Auguste işi tatlıya bağlamak istedi.

— Bunlar aile işi... dedi.

Fakat Honoré Gradouille ısrar etti:

— Ne diye ayağımı dürtüp duruyorsun?... Eğer ben Bicard gibi meteliksiz olsaydım, onun gibi konaklı, uşaklı, otomobilli bir de kızım olsaydı, gidip kızımın başına ekşirdim. Bizim bildiğimiz eli ekmek tutan bir evlâdın vazifesi anasına babasına yardım etmek, onları susuzluktan öldürmemektir!

— Eskiden Charlotte'a bir sözüm yoktu... Follies - Bergérés te dansözlük ediyordu. O zaman göze batmıyordu. Bazen beni ahbaplarıma takdim ederdi. Onlar da bana içki ikram ederlerdi. Bir şey yapacağı zaman anasına akıl danışırdı... O zaman ailesinden utanmazdı... Ecdadının isminden utanmazdı... İşte Ouguste şahittir... Follies - Bergérés'in afişlerinde "Lolotte Bicard,, ismini M. Leworchovd'ın isminin üst tarafına yazarlardı... Karım fala baktığı zaman Cherlotte'in ahir ömründe bir tütüncü dükkânı veya ona benzer bir iş tutacağını falda görürdü.. Eğer tesadüf etmeseydi, kız bayağı adam olacaktı... Falda sinek papası vardı... Sinek papası ismi adam demekmiş... İşte o sinek papası karşısına çıktı... İşte kızım Kont de Soint - Goudens'e tesadüf ettikten sonra kızım bozuldu... Bilmezsiniz ne kadar düştü.. Herif kızımı Komedi Fransez'e soktu... Düşünün birkere..

Ouguste söze karıştı:

— Müşterilerimden biri ölmeden evvel orada çalışırmış. Cenaze alayı görülecek bir şey oldu... Maarif Nazırının murahhası bile vardı... Adamı gündüz saat ikide gömdük. Akşam saat altıda hâlâ aktörler mezarında şiirler okuyorlardı... Şiirli cenaze... Vakia artık kaybedilecek zamanları bol olan ölüler için zararı yok ama, işi olanlar için çok fena....

(Bitmedi)

İstanbul ve Trakya Şeker Fabrikaları Türk Anonim Şirketinden:

Fabrikamızda çıkarılmağa başlanan yeni sene mahsulü toz ve kesme şekerler 29 Temmuz tarihinden itibaren bin kilodan az olmamak üzere her isteyene satılmaktadır. Fiatlarımız eskisi gibidir. Yani İstanbul'da Sirkeci istasyonunda veya depolarımızda araba veya kayıkta teslim çuvalda Kristal Toz Şekerin Kilosu 36,75 Sandıkta Küp Şekerin Kilosu 39,50 Kuruştur.

Ancak en az beş vagon şekeri birden alanlara vagon başına beş lira indirilir. İstanbul haricindeki yerlerden yapılacak siparişler bedelin yüzde yirmisi peşin ve üst tarafı hamule senedi mukabilinde ödenmek üzere derhal gönderilir. Depodan itibaren bütün masraflar ve mes'uliyet müşteriye aittir. Gönderilecek mal şirket tarafından müşteri hesabına sigorta ettirilir. Sipariş bedelinin tamamını gönderenler için sigorta ihtiyarî olduğu gibi en az beş vagon sipariş ederek bedelinin temamını peşin ödeyenler vagon başına beş lira tenzilâttan istifade ederler.

Adres: İstanbul'da Bahçekapıda Dördüncü Vakıf Han. No. 40-30 Telgraf adresi: İstanbul, Şeker Telefon No. 24470.

4833

İlâçlarınızı BAHÇE KAPIDA **SALiH NECATi** den alınız. Reçeteleriniz büyük bir dikkat, ciddî bir istikametle hazırlanır. **Fosfotin NECATi** Çok kıymetli bir bebek gıdasıdır. Bununla beslenen yavrular tombul ve kuvvetli neş'eli olur, sıhhatli büyür. (5342) 4337

Askerî Lise ve Ortamekteplere Talebe Alınıyor

1 — 1933 - 1934 ders senesi için İstanbulda bulunan Kuleli ve Maltepe Liselerile Burs ada bulunan Bursa Askerî Lisesine Konya ve Erzincanda bulunan Askerî Orta mekteplerine talebe alınacaktır.

2 — Liseler 9,10 ve 11 "1, 2, 3" üncü. Orta mekteplerde 6,7 ve 8 "1,2,3" üncü sınıfları muhtevidir.

3 — Liselerin muhtelif sınıflarına 600 ve Orta mekteplerin muhtelif sınıflarına da 300 talebe alınacaktır.

4 — Almanca okuyan talebeler tercihan alınacaktır.

5 — Liselerin 11 inci sınıflarına iyi almanca bilen talebeler alınacaktır.

Bu talebeler Liseyi ikmalden sonra yapılacak müsabaka imtihanını da kazandıkları takdirde Askerî mühendis ve Fen memuru yetiştirmek üzere Almanyaya gönderilecekler ve müsabakayı kazanamadıkları takdirde harbiye mektebine giderek zabit çıkacaklardır.

6 — Mektepler leylî ve meccanidir. Talebenin iaşesinden başka giydirilmesi, techizatı vekitapları hükûmete ait olduğu gibi ayrıca talebeye her ay bir miktar maaş ta verilir.

7 — Liseyi muvaffakiyetle bitirenlerden arzu edenler müsabaka imtihanına giderek kazandıkları takdirde Beşinci maddede olduğu gibi askerî mühendis ve Fen memuru yetiştirilmek üzere Almanyaya gönderilirler. Buna arzu etmiyenler Harbiye mektebine giderler.

8 — Bütün mekteplerle kaydü kabul mekteplerin bulundukları yerlerde 1 temmuz 933 tarihinde başlar ve ağustosun birinde biter. Bununla beraber kadroda münhaller kalırsa ders senesinin devamı müddetince sivil lise ve orta mekteplerden nakil suretile talebe alınmağa devam olunur

9 — Mekteplerin bulunduğu yerler haricinde askerî lise ve orta mekteplere kaydedilmek istiyenler 1 Haziran 933 tarihinden Temmuz sonuna kadar bulundukları yerlerin askerlik şubelerine müracaat etmelidirler.

10 — Mekteplere girmek için lâzım olan şartları muhtevi kaydü kabul şartnameleri ve muhtaraları bütün askerlik şubelerinde mevcuttur. Talipler askerlik şubelerine ve askerî lise ve orta mekteplere müracaat ederek mezkûr şartları öğrenmelidirler. (2232) 4053

Deniz Levazım Satınalma Komisyonundan:

30,000 „ Amerikan bezi	: kapalı zarfla münakasası 9 ağustos 933 çarşamba günü saat 11 de.
6,500 kilo beyaz peynir	: Açık münakasası 9 ağustos 933 çarşamba günü saat 14 de.
10,000 adet hasır süpürgesi	: Açık münakasası 9 ağustos 933 çarşamba günü saat 15 de.
136 kalem Eczayi tıbbiye	: Açık münakasası 9 ağustos 933 çarşamba günü saat 16 da.

Deniz kuvvetleri ihtiyacı için lüzumu olan yukarıda cins ve miktarı yazılı eşya münakasaya konulduğundan şartnamelerini görmek istiyenlerin her gün ve itasına talip olacakların da münakasa gün ve saatlerinde muvakkat teminat makbuzlarile birlikte Kasımpaşada Deniz Levazım Satınalma komisyonuna müracaatları. (3290) 4500

Posta Telgraf Telefon Binalar ve Levazım Müdürlüğünden:

Posta Telgraf Telefon merkezlerimizin müsait olanlarına el ve divar ilânları asılma işinin âleni olarak müzayedesi 7 Ağustos 933 tarihine müsadif pazartesi günü saat 14 te Yeni Postanede Levazım Müdürlüğü Mubayaat Komisyonunda icra edilecektir.

Taliplerin bu baptaki şartnameyi görmek için şimdiden ve müzayedeye iştirak için de tarihi mezkûrde kanunî teminatlarile Komisyon Riyasetine müracaatları ilân olunur. (3242) 4475

İkinci Süvarı Fırka Kumandanlığı Satın Alma Komisyonundan:

Kırklarelindeki Kıt'at için 120,000 kilo, Babaeskideki kıt'at için 20,000 kilo Un alınacaktır. 3 Ağustos 933 de Suvari Fırka Satın Alma Komisyonuna müracaatları. (3198) 4346

Deniz Levazım Satınalma Komisyonundan:

9800 kilo kösele 5000 „ Vakete 3500 Ayak Vidala	Kapalı zarfla münakasası: 8 ağustos 1933 Salı günü saat 10 da.
5000 metro efrat elbiseliği şayak 750 „ kaputluk şayak	Kapalı zarfla münakasası: 8 Ağustos 933 salı günü saat 14 te
35000 kilo sade yağı	Kapalı zarfla münakasası: 8 Ağustos 933 salı günü saat 15de

Deniz kuvvetleri ihtiyacı için lüzumu olan yukarıda cins ve miktarı yazılı eşya kapalı zarfla münakasaya konulduğundan şartnamelerini görmek istiyenlerin her gün ve mezkûr eşyayı itaya talip olacakların da münakasa gün ve saatlerinde Kasımpaşada Deniz Levazım Satınalma komisyonuna müracaatleri. (3289) 4499

Bursada: Satın Alma Komisyonu Riyasetinden:

Bursa'da bulunan kıt'at için 1,400,000 Bursa Askerî Lisesi için 1,200,000 kilo odunun kapalı zarfla münakasası 10 ağustos 933 perşembe günü saat on beşte Fırka Satın Alma Komisyonunda yapılacaktır.

Taliplerin şartnameyi görmek için her gün ve münakasaya iştirak için de vaktinden evvel teminat ve teklifnameleri ile Bursa'da Satın Alma Komisyonuna müracaatları (3336) 4503

Ziraat Vekâletinden:

Yüksek Ziraat Enstitüsünün inşa edilmekte olan Zootekni, Kimya, Süthane ve Şaraphane binalarının mefruşat ve onlara ait tesisatı 21 gün müddetle ve kapalı zarf usulile münakasaya konmuştur. Bu işe ait mukavelename, münakasa şartnamesi plânlar ve sair evrak on beş lira bedel mukabilinde Ziraat Vekâleti Yüksek Ziraat Enstitüsü Bürosundan alınacaktır. Her talip münakasa şartnamesinde yazıldığı veçhile ehliyeti fenniye ve kudreti maliyesine ait vesikalarla birlikte asgarî 20,000 lira kıymetinde kat'i tesellümü yapılmış ve iyi netice vermiş mobilye tesisatı yapmış olduğuna dair vesikayi da komisyona göstermeğe mecburdur. Talipler kendi teklife decekleri bedelin yüzde 7,5 ğu nisbetinde teminatı muvakkate mektupları beraberlerinde olduğu halde ihale günü olan 17 Ağustos 933 perşembe günü saat 15 te Vekâlet İnşaat Komisyonuna müracaatları ilân olunur. (3558) 4752

Sıhhat ve içtimaî Muavenet Vekâletinden:

Ankara Nümune hastahanesi yeni pavyonu için bir kısmı yerli diğer kısmı ecnebi malı olup takaslı olmak üzere cem'an 125 kalem eczane ve hastahane şubelerine ait muhtelif âlat, edevat ve malzeme kapalı zarf usulile münakasaya konulmuştur. İhalesi 10-8-933 perşembe günü saat on beşte Ankarada Vekâlet binasında mahsus komisyonu tarafından yapılacaktır. Şartname ve listelerini görmek ve almak isteyenlerin şartnameler beş lira mukabili verilir ve üzerlerine ayrıca yirmi kuruşluk pul ilsak olunur. Ankarada İçtimaî Muavenet Umum Müdürlüğü ve İstanbul'da Sıhhat ve İçtimaî Muavenet Müdürlüğüne müracaatları ve taliplerin şartnamesi veçhile hazırlanmış teminat akçesi ve diğer vesaik ve şartname ve listelerini muayyen vaktinden evvel komisyona tevdi etmeleri ve kendilerinin de hazır bulunmaları.. (3458) 4618

Mülga Seyrisefain İdaresi Tasfiye Heyeti Reisliğinden:

2248 No. lu kanun mucibince Seyrisefain Müdüriyeti Umumiyesi 1 Temmuz 933 tarihinden itibaren lagv edilmiş ve (1932) senei maliyesi nihayetine kadar olan alacağı ve vereceği hazineye intikal eylemiştir. Mezkûr idareden alacağı olanların alacaklarının hangi seneye ait ve ne cihetten olduğunun Ağustos 933 sonuna kadar pullu bir beyanname ile Hey'ete bildirmeleri. (3517) 4700

Istanbul Sipahi Ocağından:

Gayesi, memleket atçılığa hizmet olan ocağımız gayet ehven fiatla ata binmek dersini vermektedir.

Klubumuz azasına bir saat ata binmek 50 kuruş, hariçten gelenlere saatı 75 kuruş. Kırda gezmek isteyenlere bir veya yarım gün için at kiralanır. (5859) 4806

Üzüm Müzayedesi

İstanbul Ziraat Mektebi Satım Komisyonundan

Halkalı Ziraat Mektebi Bağlarının senei haliye yaş üzüm mahsulü aleni müzayede ye konmuştur. Müzayede tarihi 22 Ağustos 933 salı günü saat 15 te olup ihalesi İstanbul Maarif Müdürlüğü binasında Liseler Muhasebeciliğinde yapılacaktır. İstekliler bağları görmek için mektebe, şeraiti anlamak içinde Liseler Muhasebeciliğine her gün müracaat ede bilirler. (3648) 4822

Sıhhat ve içtimaî Muavenet Vekâletinden:

Ankara Nümune hastanesi yeni paviyonunun Yemek, Okuma ve Konferans salonları ve Ecza ve Elbise depoları ile Umumî mahallere ait Masa, Sandalya, Yazıhane ve saire gibi sabit ve müteharrik mefruşat ve tesisatının yaptırılması ve icabedenlerin yerlerine konulması pazarlıkla yapılacak münakasa neticesinde talibine (5 Ağustos cumartesi günü) saat on beşte Ankarada Vekâlet binasında mahsus komisyonunda ihale olunacaktır. Taliplerin şartname ve listelerini görmek veya (şartnameler beş lira mukabilinde verilir) ve yapılacak sabit tesisatın mahallerini tetkik ederek ona göre hazırlanmak üzere ihaleden bir kaç gün evvel Vekâlette İçtimai Muavenet Umum Müdürlüğüne müracaat eylemeleri ve pazarlığa girecek olanların :

1 — Bu gibi Ahşap malzeme ve Mefruşat işlerile uğraşan bir Fabrika veya atelye ve ya Müessese sahibi olduklarına dair (İsim ve açık adresli) resmî vesika,

2 — Lââkal 40 bin liralık ahşap malzeme ve mefruşat teahhüdünü matluba muvafık ve tam zamanında yaptığına dair vesika, bu vesikada iş yapılan müessesenin ismi ve teahhüdün hangi sene yapıldığı yazılmalıdır. (Resmî ve nim resmî müessesat vesaiki müreccahtır).

3 — En aşağı 60 bin liralık kudreti maliye vesaiki,

4 — Resim ve projelerile birlikte ve ilk pazarlık tutarının yüzde 7,5 nisbetinde teminat akçası ile birlikte vakti muayyeninde ihale komisyonunda hazır bulunmaları ilân olunur. (3653) 4823

Maarif Vekâletinden:

İlkmekteplerin dördüncü beşinci sınıflarına mahsus Yurt Bilgisi kitaplarının baskı ve satış işinin pazarlıkla ihalesi.

İlkmekteplerin dördüncü ve beşinci sınıfları için Maarif Vekâletince hazırlattırılan iki ciltten müteşekkil Yurt Bilgisi kitaplarının basma ve dağıtma işi açık münakasa şeklinde 1 Ağustos 1933 salı günü öğleden sonra saat 15 te Maarif Vekâleti Müsteşarlık makamında toplanacak komisyon huzurunda pazarlıkla ihale olunacaktır. Bu pazarlığa iştirak etmek istiyenlerin şartnamesini almak üzere Ankarada Maarif Vekâletine, İstanbulda Devlet Matbaası Müdürlüğüne, kitapların müsveddelerini görmek için de Ankarada Maarif Vekâleti Neşriyat Müdürlüğüne müracaat etmeleri ve ihale vaktinden evvel cilt başına 3000 liralık muvakkat teminat akçasını Mal sandığına yatırdıklarına dair bir makbuz veya bu kıymette bir banka mektubunu komisyon reisliğine tevdi etmiş bulunmaları lâzımdır. (3645) 4840

Devlet Demiryolları idaresi ilânları

2 Ağustos 933 tarihinde yapılacağı ilân edilmiş bulunan banliyö tipi makas göbekleri ve teferruatı münakasası 17 Ağustos 933 perşembe gününe talik edilmiştir. (3624) 4794

600 ton yerli çimentonun kapalı zarfla münakasası 17-8-933 cumartesi günü saat 15,30 da İdare binasında yapılacaktır.

Fazla tafsilât Ankara ve Haydarpaşa veznelerinde beşer liraya satılan şartnamelerde yazılıdır. (3625) 4795

12-7-933 tarihinde icra edilen münakasada elde edilen fiat haddi lâyıkında görülmediğinden 650 ton yerli kok kömürü pazarlıkla mubayaa edilecektir.

Pazarlığa iştirâk edeceklerin 820 liralık teminatlarile birlikte 3 Ağustos 933 perşembe günü saat 15 te Ankarada Umum Müdürlük malzeme dairesine müracaatları lâzımdır. Bu baptaki şartname Ankara'da malzeme dairesinde ve Haydarpaşa'da Tesellüm Müdürlüğünde görülebilir. (3703) 4870

Ankara Milliyet Postası

Ankaranın su ücretleri tes pit edildi talimatname çıktı

Su fiatı, saat kirası ne olacak?

ANKARA, 30 (Milliyet) — Ankara Belediyesince kabul edilen Ankara su tesisatı işletme talimatnamesi ile vahidi fiyat listesi abiren âli tasdika da iktiran eylemiştir. Bu günlerde Resmî Gazete ile neşrolunacaktır.

Bu talimatnameye nazaran; su abone müddeti lâakal bir senedir. Bedelleri kiminle mukavele yapılmışsa onun borcudur.

Sarfiyat tahakkukatı

Abonelerin su sarfiyat tahakkukları umumen:

A — Haziran, Temmuz ve Ağustos ayları sarfiyatı; bir Eylülde,

B — Eylül, Teşrinievvel, Teşrinisani sarfiyatı; bir Kânunuevvelde,

C — Kânunuevvel, Kânunusani, Şubat sarfiyatı; bir Martta,

D — Mart Temmuz Ağustos sarfiyatı da; bir Haziranda...

Olmak üzere yılda dört defa yapılır. Ancak şu işleri müdürlüğü diler ise aylık tahakkukat yapabilir. Bundan başka bir mülkün başkasına geçmesinden ötürü abone ister ise tahakkuk yapabilir.

Su fiyatı

Aboneler kullandıkları suyun bedellerini aşağıdaki tarifeye göre vereceklerdir:

Uç ayda yirmi bir metre mikâbına kadar olan sarfiyatın beher metre mikâbı yirmi kuruştan.

Yirmi iki metre mikâbından itibaren on beş kuruştan.

Mektepler, hastahaneler ve resmî dairelerde sarfolunan suyun alelitlâk be her metre mikâbı on kuruştandır.

Su alacak her abonenin en az aylık taahhüdü yedi, üç ayda yirm bir ve yılda seksen dört metre mikâbı olacaktır. Taahhüt haddi yalnız bir ev ve daireye mahsus olup birden fazla daireli apartıman veya bu gibi kullanılan evler her daire için su aldıkları takdirde tahakkuk daire adedi üzerinden hesap edilecek ve tenzilât hesapları her daire için ayrı ayrı kale alınacaktır. Bezenmiş ve yetiştirilmiş bahçeli evler ve apartımanlarda üç ayda altmış metre mikâbından fazla su sarfeden aboneler için Mart, Nisan, Mayıs, Haziran, Temmuz Ağustos aylarında umum su sarfiyatı bedeli üzerinden yüzde on tenzilât yapılır.

Musluğu olan dükkân ve böyle kullanılan yerler de birer daire sayılacaktır.

Saat müş'iri üzerinden yapılacak tahakkuk asgarî hadden az ise o hadde ulaştırılarak tahakkuk yapılacaktır. Birden fazla daire de apartıman veya bu gibi kullanılan evlerin bazı dairelerinin boşaldığı su dairesine ihtiyar edilirse o dairenin boş kaldığı müddetçe taahhüdatından o daireye isabet eden miktar tenzil edilecektir. Boş kalan dairenin yeniden işğali halinde keyfiyeti Su idaresine derhal haber vermiyen mülk sahibinden boş kalan müddetin bedeli tahsil edilir.

Su, su saatinden geçmeden verilemez. Birden fazla daireli binalarda mülk sahibi isterse her dairesine ayrı ayrı saat koydurabilir.

Saat kiraları

Kutru 25 milimetreliğe kadar (25 M. M. dahil) olan her bir saat için ayda otuz kuruş, kutru 40 milimetrelik olan her bir saat için ayda seksen kuruştur.

Bu saat kiraları suyun her hangi bir sebepten kapalı olduğu zamanlar için de alınır.

Borcunu vermedğinden dolayı su ke silmiş olan abone kendi kendine suyu tekrar açamaz. Eğer açarsa bu hareketten dolayı on lira ceza alınır.

Işbu talimatnamenin meriyeti muvakkate konulmasından su saati konulmamış abonelerden su saati konulunca ya kadar saatsiz aboneler için eskisi gibi su bedeli alınacaktır. Saat konma işi mümkün olduğu kadar çabuk ikmal edilecektir.

Talimatnamenin meriyete konulduğu tarihten evvel abone olmuş olanlar talimatnamenin neşri tarihinden itibaren üç ay zarfında Su işleri müdürlüğüne müracaat ederekek abonuman senedini imza ve sair muameleleri ifa ettirecek ve aksi haldesuları kesilecektir. Abonuman senedi için yapılan bütün masraflar aboneye aittir. Talimatnameden neşrini müteakip her aboneye birer adet verilecektir.

Talimatnameye bir tesisat vahidi fiyat listesi melfuftur. Yeni abonelerden bütün tesisatın parası bu listeye göre alınacaktır.

ANKARA, 29 (Milliyet) — Günün sıcak zamanlarında, herkes işinde iken tabiatile çarşıda alışveriş olamıyor.

İşte bu zamanlarda küfeci çocuklar Bentderesine gidip orada ağaçlar altında güreşirler. Bu küçük pehlivan taslaklarını eğer yanılıp ta bir kaç dakika seyredecek olursanız kendinizi ellerinden güç kurtarırsınız. Çünkü "bahşiş bahşiş!,, diye peşinizi bırakmazlar.

ANKARA, 29 (Milliyet) — Ankaramızın caddeleri medenî güzelliklerinden başka tabiî güzelliklerle de süslüdür. Bu caddelerde dakika geçmez ki bir nur yüzlü yavrucuğumuza rastgelinmesin. Ankaranın temiz yayla havasının ihtikâr kudretini genç neslin yüzlerinde daima okumak kabildir.

Nalband oğlu Hıfzı Bey

ANKARA, 30 (Milliyet) — Eski gazeteci arkadaşlarımızdan Nalbant zade Hıfzı Bey şarbon hastalığına tutulmuş ve fakat dostları yetişerek hemen tedavi edilmiştir. Üstada geçmiş olsun deriz.

Gazoz neden pahalı?

ANKARA, 29 (Milliyet) — Ankarada bir kaç nevi gazoz vardır ve hepsi de pahalıdır. Bunların İstanbuldan gelenlerine bir şey denemez; fakat yerlilerin tatsızlığına rağmen yarım bardaklığı beş kuruşadır. Belediyenin bunları muayene ettirdiği muhakkak olmakla beraber fiatlerinin böyle pahalı oluşu nazarıdikkati celp etmektedir.

Ekmek ve su gibi ihtiyaç maddelerinin fiatlerini indiren belediyenin bir nevi zarurî havaiçten sayılabilecek gazoz işile de bugünlerdc alâkadar olacağı tahmin olunmaktadır.

Hal bu gidişle bir viraneye benziyecek!

Bunu canlandırmak kabil değil mi?

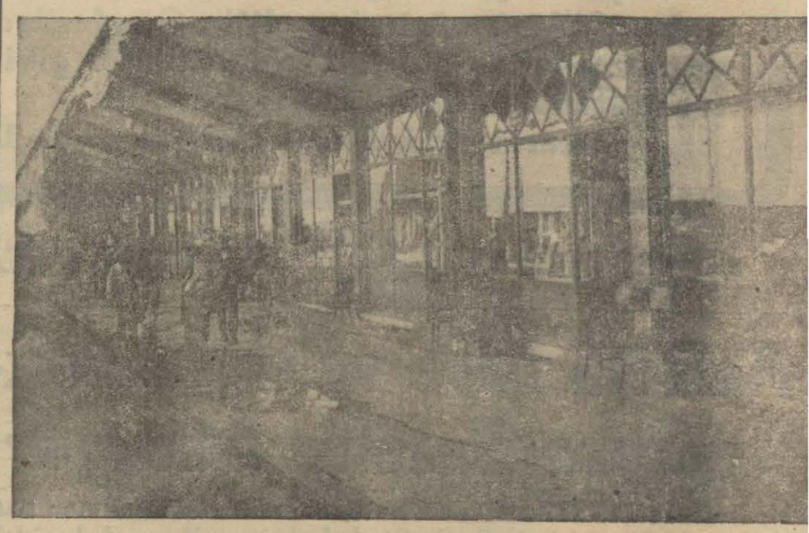

ANKARA, 29 (Milliyet) — Resmimiz meyva ve sebze halinin bir kısmını göstermektedir. Seyyar semt pazarları kurulalı halk bu ucuz pazarlara rağbet gösterdiğinden hal hemen hemen daima böyle tenha bir haldedir. Bir çok dükkânları kiracı bulamıyan bu hale rağbet celbi için pekâlâ bir çare düşünülebilir.

Biz bu fotoğrafı, halin bu vaziyetini göstermekten ziyade onun daha üç senelik bir hayatı olduğu halde arka kısım dükkânlarının ön ve arkalarındaki yaya kaldırımları nın müthiş bir şekilde Heyelân ettiğini göstermek için çektirdik. Halin bugünkü vaziyeti insanın yüreğini sızlatıyor; dükkânlar istenildiği kadar temiz değil, kaldırımlar üzerinde yürünemiyecek kadar çökmüş, bir çok dükkânlar müşterisizlikten kapalı, bazı camlar kırık.. Öyle ki burası insana metrûk bir ev vehmini veriyor. Burayı biraz canlandıralım, çünkü çok yazık!..

Yeni stadyom yakınında bir poligon

ANKARA 30 (Milliyet) — Gümrük ve İnhisarlar vekâleti yeni stadyomun yapılacağı sahanın münasip bir yerinde bir poligon inşasına karar vermiştir. Poligon en son yenilikleri ihtiva edecektir.

Umumî Neşriyat ve Yazı İşleri Müdürü ETEM İZZET
Gazetecilik ve Matbaacılık T. A. Ş.

Sıhhat ve menfaatlerini düşünen

ASRÎ KADIN

Ahvali umumiyesinin iyi bir halde bulunması hıfzıssıhhasının itinasına ve hıfzıssıhhası ise sıhhî tuvaletinde kullandığı müstahzara medyun olduğunu bilmelidir. O, taharetlerinde ve yıkanmalarında daima fena kokularını izale ve mikrepları itlâf eden

„Lysol"

MARQUE DEPOSÉE

müstahzarını kullanmalıdır. Sari hastalıklar vukuunda sirayeti defi için "Lysol,, un istimali şayanı tavsiyedir. Alâmeti farikamızı hâmil buluhmıyan mümasil müstahzarları reddediniz.

Fabrikatörleri: SCHUELKE & MAYR A. G. Hamburg
Umumî acentası; S. Jakoel Mahdumu, İstanbul
[4046]

"TOBRALCO,,

Tescil edilmiş alâmeti farika

Mühim ihtar

TOOTAL BROADHURST LEE Co. LİMİTED meşhur fabrikasının mamulâtını himaye eden müseccel alâmeti farika

"TOBRALCO,, Kelimesidir

Lâkin "Tobralco" ismi altında veya benzer isimlerle Tootal Broadhurst Lee Co. Ltd. fabrikasının mamulâtı olmıyan mallar satılıyor. Bu gibi hallerde bulunan şahıslara, firmalara ve şirketlere karşı kanunen takibatı cezaiye icra ve ellerindeki mallar derhal müsadere edilecektir.

"TOBRALCO" alâmeti farikası topların her yardasında damgalanmıştır. Bu damgaya sonderece dikkat edilmesini muhterem müşterilerden rica ederiz. (5629)

(048)

Haberiniz var mı?

ASRÎ MOBİLYA MEŞHERİ

Bütün malları üzerinde azamî tenzilât yapmıştır.
Fırsattan istifade ediniz, İstanbul Rızapaşa yokuşu 66 No. lı Asrî Mobilya meşheri. Ahmet Fevzi. Telefon: 23407 [5078]

Maliye Vekâletinden:

1 — 2257 numaralı Madenî Ufaklık para kanununa tevfikan Silik olmayan ve ayarlariyle nizamî vezinleri tam bulunan eski gümüş paraların; ileride tedavül kıymeti refedildiği zaman halkın mutazarrir olmaması için, Devlet alacakları mukabilinde bir Mecidiye 37 kuruş hesabiyle kabulu takarrür ettirilmiş ve bu hususta Malsandıklarına tebliğat yapılmıştır.

2 - Cümhuriyet Merkez Bankasınca da beher on gram meskûk ve gayri meskûk halis Gümüş 19 kuruştan satın alınacaktır. (3661)

İnhisarlar İstanbul Başmüdüriyetinden:

Yeşilköyde Fener civarında Papatya sokağında sütcü Kozma Efendinin rakı cezasından dolayı tahsili emvâli kanunu mucibince haczedilen "Bir sağmal inek ve ikişer yaşlarında iki dana" Ağustosun 8 inci salı günü Yeşilköy Polis karakolu meydanında satılacağından talip olanların mahalli mezkûrde öğleden sonra saat "13 den 15" e kadar İnhisarlar İcra Memurluğuna müracaatları ilân olunur. (3712)

Maarif Vekâletinden:

İlk mekteplerin dördüncü beşinci sınıflarına mahsus Tarih kitaplarının baskı ve satış işinin pazarlıkla ihalesi.

İlkmekteplerin dördüncü ve beşinci sınıfları için Maarif Vekâletince hazırlattırılan iki ciltten müteşekkil Tarih kitaplarının basma ve dağıtma işi açık münakasa şeklinde 3 Ağustos 1933 perşembe günü öğleden sonra saat 15 te Maarif Vekâleti Müsteşarlık makamında toplanacak komisyon huzurunda pazarlıkla ihale olunacaktır. Bu pazarlığa iştirak etmek istiyenlerin şartnamesini almak üzere Ankarada Maarif Vekâletine, İstanbulda Devlet Matbaası Müdürlüğüne, kitapların müsveddelerini görmek için de Ankarada Maarif Vekâleti Neşriyat Müdürlüğüne müracaat etmeleri ve ihale vaktinden evvel cilt başına 3000 liralık muvakkat teminat akçasını Malsandığına yatırdıklarına dair bir makbuz veya bu kıymette bir banka mektubunu Komisyon Reisliğine tevdi etmiş bulunmaları lâzımdır. (3716)

İnhisarlar Umum Müdürlüğünden:

Memleketimizde tütün ekilen mıntakaları gösterir haritanın şartnamesi dairesinde taş üzerine hakki ve (1000) nüshasının tab'ı pazarlıkla ihale olunacaktır.

Taliplerin pazarlığa iştirak etmek üzere (% 7,5) teminatlarını hâmilen 7-8-933 pazartesi günü saat 14 de Galata'da Alım, Satın Komisyonuna gelmeleri. (3449)

FOTO SÜREYYA'nın

26 ıncı nushası çıktı. Her yerde 15 kuruş
(5948)

Sıhhat ve İçtimai Muavenet Vekâleti Hudut ve Sahiller Sıhhat Umum Müdürlüğünden:

İstanbulda Çanakkale ve Tuzlada Teslim edilmek üzere 332 Ton maden kömürü alınacaktır. Alenî münakasası 21 Ağustos 933 Pazartesi saat 14 te Galatada Kara Mustafa paşa sokağında İstanbul Limanı sahil sıhhiye merkezindeki komisyonda yapılacağından istiyenlerin şartnamelerini görmek üzere Ankarada Hudut ve Sahiller sıhhat umum Müdürlüğü ayniyat muhasibi mesullüğüne veyamezkûr merkez Levazım memurluğuna müracaatları (3584)

İstanbul Cumhuriyet Müddeiumumiliğinden:

İstanbul ve Üsküdar hapishane ve tevkifhaneleri için muktezi odun ile mangal kömürü münakasaya vazedilmiştir. Taliplerin şartnameyi görmek üzere her gün Adliye Levazım Mümeyyizliğine ve münakasaya iştirak edeceklerin 19-8-933 cumartesi günü saat 14 de Defterdarlıkta müteşekkil komisyonu mahsusuna müracaatları ilân olunur. (3707)

İstanbul Belediyesi İlânları

Keşif bedeli 970 lira 73 kuruş olan Hâkimiyeti Milliye yatı mektebinin tamiri kapalı zarfla münakasaya konulmuştur. Talip olanlar şartname almak ve keşif evrakını görmek üzere her gün Levazım Müdürlüğüne müracaat etmeli, münakasaya girmek için de 73 liralık teminat makbuz veya mektubu ile teklif mektuplarını 3-8-933 perşembe günü saat on beşe kadar Daimî Encümene vermelidirler. (3252)

Haydarpaşa Emrazı İstilâiye Hastahanesi Baştabipliğinden:

Hastahanemiz için bir senelik 21 kalem erzakın alenî münakasası 17 Ağustos 933 perşembe günü saat 14 te Galatada Kara Mustafa paşa sokağında İstanbul Liman Sahil Sıhhiye merkezindeki komisyonda yapılacağından isteyenlerin şartnamelerini görmek üzere her gün hastahane idaresiyle mezkûr merkez levazım Memurluğuna müracaatları. (3583)

4753