Yeni muallimler kadrosu 900 bin liradır. Üniversite kapısındaki Darülfünun levhası indirildi.

Milliyet

Sahip ve Başmuharriri: Siirt Meb'usu MAHMUT

Eski Fransız başvekili M. Herriot ağustos içinde Rusyaya geçmek üzere Fransadan şehrimize gelecek.

FİATI 5 KURUŞTUR | 8 inci sene No. 2680 | CUMA | 28 TEMMUZ 1933 | Tel: { Müdür: 24318, Yazı müdürü: 24319. İdare ve Matbaa: 24310.

Iktısat konferansı son defa toplandı ve dağıldı

Almanyada tek Fırka idaresi

Devlet otoritesi, tek fırka idaresi gibi meseleler; her memlekette efkârımumiyeyi yeniden işgal ediyor. Muhtelif fırkaların, muhtelif cereyanların hâkim olduğu memleketlerde; fevkalâde hallerin icap ettirdiği fevkalâde tedbirleri almakta daima müşkülât çekiliyor. En nihayet Almanyada da bugün tek fırka hâkim oldu: Yalnız Hitler ve fırkası Almanyanın umumi mukadderatına hükmediyor. Başka fırkalar teşkili yeni bir kanun ile menedilmiştir.

Hitler ve fırkası memlekete hâkim olduktan sonra ne yaptı, bundan sonra ne yapmak istiyor?.

On senedenberi devam eden Briand'ın sulh politikasına aleyhtar, salâhiyet sahibi bir Fransız diplomatı yana yakıla bana şunları anlattı:

"Hitler, dahili siyaset programında muvaffak oldu. Muvaffakıyetin bu derecesini, geçen sene bu vakit hiç birimiz hayalimizden geçirmiyorduk. Fakat bunu kazanmak için kullandığı vâsıtalar, haricî politika cephesinde ona çok şeyler kaybettirdi. Yahudiler aleyhindeki politikası bilhassa Hitler Almanyasını çok düşürdü. Almanyanın millî ihtilâli bizi hiç korkutmuyor. Onun neticelerinden bilâkis pek memnunuz. Çünkü Almanyadaki bu hareket; safiyet ve gaflet içinde uyuyan bir çoklarımızın suratına vuran bir şamar gibidir. Hitlerin hareketi olmasaydı, Briand'ın Almanya ile, on senedenberi takip ettiği sulh ve anlaşma politikasının sahteliğini; yalnız sulhçü geçinen adamlara değil, ayni zamanda diplomat geçinen bir çok Fransız vatandaşlarına da anlatmak pek müşkül olurdu!"

Şu muhakkak ki, Almanyada olup biten şeylerden, bilhassa Almanyada cereyan eden fevkalâde hâdiselerden sonra Fransada bir nevi dikkat ve toplanma arzusunun belirdiği seziliyor.

Maatteessüf ihtilâllerde birinci dederecede hâkim olan âmil; daima itidal, basiret ve hesap değildir. Her ihtilâlin müfrit elemanları olur. Bu gayrimes'ul elemanların hareketlerine gem vurmak kolay olmuyor. Onlar, yaptıkları işin etraftaki serpintilerini hesap etmezler, yalnız muvaffakıyeti düşünürler. Muvaffakıyet vâsıtalarile alâkaları azdır. Halbuki, eski ihtilâllerde mazur görülen hesapsız hareketleri, bugün mazeret diye ele almak doğru olmaz. Devrimizin icabı şu ki, bizzat ihtilâlin selâmeti için, beynelmilel mülâhazaları da gözden kaçırmamak lâzımdır. Almanya gibi Avrupanın göbeğinde, medeni ve müterakki, altmış beş milyonluk bir memleketteki ihtilâlin; her tarafa yapacağı aksitesiri daha evvel düşünmek zaruridir.

Başta Hitler olduğu halde şimdi herkes Almanyada ihtilâlin bittiğini, her şeyin normale vardığını, atılan her adımın dikkatli ve hesaplı olacağını tekrar edip duruyor.

* * *

Şansöliye Hitler anlattı:

"Son Alman ihtilâli; körükörüne bir hevesten doğmuş değildir. Bu ihtilâl, hakikî bir mucizedir. Tarihte bu kadar iyi organize edilmiş bir ihtilâl görülmemiştir. Bugünkü Almanya, bundan sekiz ay evvelki Almanya değildir. O tarihteki Almanlar; yalnız tevekkül ve itaatle, imansızlıkla, cebanete kadar varan bir nevi sulhperestlikle meşbu bir halde bulunuyorlardı."

Mösyö Hitlerin anlattığına bakılırsa, Almanyayı, bu yeni yolundan hiç bir kuvvet alakoyamaz. Hiç bir ihtilâlin arkasında bu kadar kalabalık, muzahir bir halk kütlesi görülmemiştir. Bununla beraber anî bir muvaffakıyet beklemek doğru değildir. Asırların perçinleştirdiği terbiye ve hurafelere galebe çalmak güçtür. Bir milleti gayesine ulaştırmak için yalnız maddî kudret ve hâkimiyet kâfi değildir. Bu işte en büyük tesir, maneviyatındır. Beklenen muvaffakıyetin istihsalini, biraz da zaman ve tekâmülden beklemek icap ediyor.

Son zamanlarda Führer, seyahatlerinde, halk ile temaslarında milletin maneviyatını yükseltmek, ruhiyatını uyandırmak, ihtilâlin ona emrettiği vazifeleri hatırlatmak yolunda sıkı bir faaliyet sarfediyor.

* * *

Almanyanın en büyük kuvveti dahilî teşkilâtındadır. Bu teşkilât sayesinde, her hareket, hattâ her ihtilâl, disiplin içinde yürütülebilir. Yeter ki ihtilâlin idaresinde akliselim hâkim olsun. Hitlerin ve fırkasının son bazı karar ve hareketlerinden anlaşılıyor ki, haricî ve dahilî politikanın emrettiği bazı zaruretlere boyun eğmek, bundan böyle daha normal yürümek lüzumu takdir ediliyor. Eğer bu yumuşaklığı; bundan sonra da haricî münasebetlerde gösterebilirlerse kaçırılan fırsatları, kaybolmuş görünen imkânları yeniden elde etmek mümkündür. Unutmamalı ki, beynelmilel politika; hiddet, infial ve umumî surette hissiyat ile idare edilmez. Çok karışık olan beynelmilel münasebet ve menfeatlerde Almanyayı tutmak icap ettiği zaman büyük devletlerden hiç biri tereddüt etmez. Amerika da böyle düşünür, İngiltere de böyle düşünür. Rusya da başka türlü düşünmez. Bütün mesele, Hitler'in ve Almanyasının bundan böyle daha dikkatli ve etrafı kollıyarak yürümesine bağlıdır.

Siirt meb'usu
MAHMUT

Oturdular, konuştular ve nihayet dağıldılar

M. Roosevelt'in gönderdiği bir telgraf konferansta soğuk bir tesir hasıl etti

LONDRA, 27. A. A. — Konferansın bu sabahki celsesi, murahasların öğle yemeğini yemeleri için, tatil edilmeden evvel M. Cordell Hull Amerikan reisicümhuru M. Roosevelt'in M.Mac Donald'a gönderdiği bir telgrafı İngiliz başvekiline tevdî etmiştir.

M. Roosevelt bu telgrafında M. Mac Donaldın konferans reisi sıfatile gösterdiği gayret, sebat ve sabırdan dolayi duyduğu hayranlığı ve samimî hürmeti bildirdikten sonra diyor ki :

" Yer yüzündeki milletler kendilerini karşılıklı surette alâkadar eden meseleleri hiç bir kin ve garez gütmeksizin, açık özlülük ve açık sözlülükle müzakerede devam imkânına malik bulunuyorlar.

" Biz Amerikalılara gelince, bu gün biz diğer milletlere ilişiği olan meseleleri konferans toplanmadan evvelki zamanlarda olduğundan daha eyi bir surette kavrayoruz, ayni zamanda memleketimizde eşi görülmemiş bir suret-

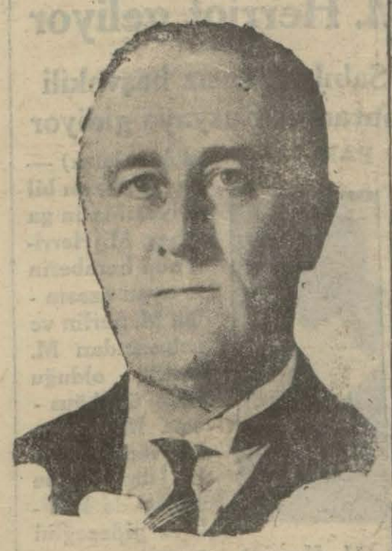

M. Roosevelt

(Devamı 6 mcı sahifede)

Yeni bir muvaffakıyet kazanan güreş çilerimiz ve futbolcülerimiz bir aradâ

Güreşçilerimiz Leningratta da 7 katagori kazandılar

Hakemlerden müteşekkil jüri heyeti futbol maçını 2-2 olarak kabul etti

LENİNGRAD, 27. A. A. — Dün Türk ve Rus güreşçileri arasında yapılan müsabakada üçü hükmen olmak üzre sıfra karşı yedi galip gelmiştir. Bugün her iki taraf atletleri karşılaşacaklardır.

MOSKOVA, 27. A. A. — Dün Leningrad'da Türk-Rus güreşçileri çarpışmışlardır. Türk güreşçile

(Devamı 2 inci sahifede)

T. D. tetkik cemiyeti umumî merkezi dün toplandı

Gazi Hz. azaya iltifat buyurdular

ISTANBUL, 27 A.A. — T. D. Tetkik cemiyeti umumî kâtipliğinden: Türk dili tetkik cemiyeti umumî merkez heyeti bugün saat 14 te umumî kâtip Rüşen Eşref Beyin reisliği altında Dolmabahçe sarayında toplanarak karşılıklar kılavuzu için ankete gelen cevaplar üzerinde tetkikat icra etmiştir.

Cemiyetin hâmi reisi Reisicümhur Gazi Mustafa Kemal Hazretleri sarayı teşrif buyurdukları sırada cemiyetin müzakere etmekte olduğu odayı da lûtfen ziyaret ederek cemiyet azalarını iltifatlariyle taltif buyurmuşlardır.

Umumî merkez heyeti cumartesi günü saat 14 te yine toplanacaktır.

Gazi Hz.

Reisicümhur Hazretleri dün saat 16 buçukta Yalovadan şehrimizi teşrif etmişlerdir.

* * *

ISTANBUL, 27 (A.A.) — Birkaç günden beri İstanbulda bulunan sabık Afgan Kralı Amanullah Han Hz. ile zevce ve baldızları Hanımefendilerin, bugün Dolmabahçe sarayına giderek eski bir dost sıfatile Reisicümhur Hazretlerini ziyaret ettikleri öğrenilmiştir.

Güzel sanatlar Akademisi

Mektebe verilecek yeni şekil nasıl olacak?

Maarif Vekili Dr. Reşit Galip Bey dün öğleden sonra, müsteşar Avni B. ile birlikte Güzel sanatlar akademisine gelerek içtima eden muallimler meclisine riyaset etmiştir. Bu içtima da mektebin ihtiyaçları görüşülmüştür. Mektep idaresi yeni ihtiyaçlar için bir liste ya parak kâfi tahsisat istemiştir. Bu tahsisat meselesini vekâlet tetkik edecektir. Mektepte atölyelerin arttırılması ve kütüphanenin genişletilmesi mukarrerdir. Vekil Bey Güzel sanatlar akademisinde saat dört buçuğa kadar kalmış ve ondan sonra Yalovaya gitmiştir.. Maarif vekilinin ağustos ortalarına kadar şehrimizde kalarak Darülfünun işlerile meşgul olacağı ümit edilmektedir.

Namık İsmail B.

5 kuruş verilse 10 milyon lira

Herkesin Tayyare cemiyetine aza olması temin edilecek

Ankarada toplanan tayyare kongresinde Başvekil İsmet Paşa tayyareciliğin ehemmiyeti hakkında mühim bir nutuk söylemişti. Bu nutkun neticesi kongrede verilen kararlar tamim edilmişti. İsmet Paşa nutkunda bilhassa halkımızın Tayyare Cemiyeti ile daha yakından ve mânevi alâkalarının temin edilmesine işaret etmişti. Tayyare Cemiyeti bu hususta çok esaslı surette meşgul olmaktadır Müesseseler ile temaslar için heyetler teşkil edilmiştir. Bu heyetler gayet muntazam şekilde çalışmaktadır. Bundan dolayı herkesin kudretine ve isteğine göre nizamname mucibince asgarî aylık olarak 5 kuruş kadar verenler cemiyete aza yazılmaktadır. Bu suretle şimdiye kadar 7 - 8 bin kişi aza yazılmıştır. Halkın tayyareye bu suretle bağlanması memleket tayyareciliği namına çok faydalı görülmektedir. Yapılan bir hesaba göre bütün memleket vatandaşlar cemiyete ayda beş kuruş vermeği taahhüt etseler senede on milyon lira temin edilmiş olacaktır.

Tayyare Cemiyeti Reisi FUAT BEY

Piyasaya yeni Şeker çıkıyor

Alpullu yeni senenin mahsulünü piyasaya çıkarıyor

Şekeri toptan ve perakende halinde yüksek fiyatla satacaklar hakkında lâzımgelen takibat yapılmaktadır. Aldığımız malûmata göre bu sene fazla yağmurlar dolayısile pancardaki şeker mikdarı geçen seneye nisbetle yüzde 20 - 25 nisbetinde azalmıştır. Meselâ 100 kilo pancar işlendiği zaman geçen sene 15 kilo şeker alınıyorsa bu sene 12 kilo şeker alınabilecektir.Bir taraftan bu, diğer taraftan da gene yağışlar dolayısile pancarların evsafında geçen seneye nisbetle bazı anormallikler şeker istihsalini güçleştirecektir. Bu sebeplerle bu sene

(Devamı 6 mcı sahifede)

Yeni muallimler kadrosu 900,000 liradır

Açıkta kalacak müderrislere gönderilecek mektuplar yazıldı

Darülfünun lâvhası indirildi

Darülfünunun kapısındaki «İstanbul Darülfünunu» lâvhası dün kaldırılmıştır. Yeni lâvha sipariş edilmiş olup ağustosun birinci günü kapıya asılacaktır. Yeni lâvha «İstanbul Türk Üniversitesi» ibaresini havidir. Müderrislere gönderilecek mektuplar yazılmıştır. Islahat komitesi dün Pr. M. Malche'in riyasetinde toplanarak bu mektupları tetkik etmiştir. Öğrendiğimize göre yeni kadro eski kadroya nazaran biraz daha geniştir. Darülfünunun eski maaş tahsısatı 600 bin lira kadardı. Yeni bütçede bu yekûn 900 bin liradır. Aradaki farkla yeniden hoca olacakların miktarı tahmin edilebilir.

Zeynep H. konağını işgal etmekte olan yüksek muallim mektebinin bu sene değil üç sene içinde tedricen ilgası kararlaştırılmıştır. Bu sene yeni talebe alınmıyacak, mevcut talebe diplomalarını alıncaya kadar teşkilât muhafaza edilecektir.

Guraba hastahanesi yanında anfi yapılacak olan tütün deposu tadilâtı münakasası dün yapılmış ve ihale edilmiştir.

Bekir ağa bölüğünün yıkılması bitmek üzeredir. Burada teşrihane inşaatına yakında başlanacaktır. Teşrihanede yapılacak bütün ameliyat serbest olacak, istiyenler seyredebileceklerdir.

M. Malche dünkü içtimada Avni Beyle beraber..

Plâjlardan daha çok deniz hamamları rağbette..

Belediye her isteyene deniz hamamı açmak salâhiyetini verdi

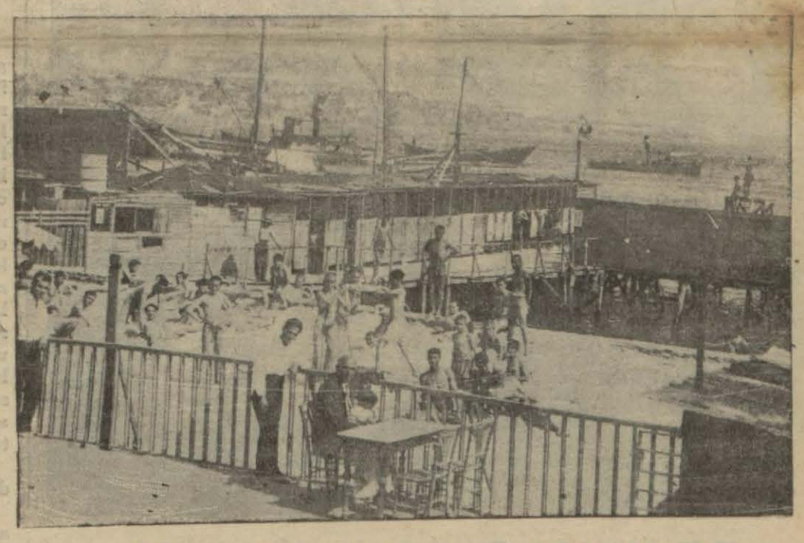

Şehre yakın deniz hamamlarında kalabalık..

Havalar birkaç gündenberi çok sıcak gidiyor. Herkes serinlemek için deniz kenarlarına ve plâjlara koşuyor. Maamafih şehre yakın olan deniz hamamları, plâjlardan daha fazla kalabalık olmaktadır. Haber aldığımıza göre Belediye bu sene sıhhî şeraite riayet etmek şartile arzu edenlerin deniz hamamı açmalarına müsaade etmiştir. Kumkapı ve Samatya deniz hamamlarından maada Marmara sahilinin daha bazı yerlerinde deniz hamamı açmak için Belediyeye müracaatler yapılmaktadır.

Deniz hamamları bu sene çok ucuzdur. Banyo ücretleri beş kuruştan itibaren başlamaktadır.

İstanbulda başlıca plâjlar şunlardır: Küçükçekmecede Flurya, Boğaziçinde Altınkum, Salacık sahilinde Kızkulesi, Anadolu yakasında Suadiye, Caddebostanı plâjları. Bunun haricinde şehrin muhtelif semtlerinde diğer bazı sun'i plâjlar da yapılmıştır.

Belediyenin Flurya plâjlarını satın alarak asri bir plâj vücude getirmek niyetinde olduğu malûmdur. Ancak Flurya plâjı arazisi defterdarlıkla Barutçu başveresesi ve Yenibahçeli Şükrü B. arasında münazaalı olduğu için bu karışık tasarruf iddiaları kat'i surette halledilmedikçe istimlâk yapılamamaktadır. Plâjların şehre uzak olması banyocuları müşkülâta düşürmektedir. Şimdiki halde şehre en yakın plâj, Kızkulesi plâjıdır.

Maamafih İstanbulun en tabii plâjı Fluryada olduğu da muhakkaktır.

Bundan maada Kilyos plâjı da biraz uzaklığına rağmen denizinin temizliği ve kumlarının inceliğile bir çok zevk ehlini celp eylemektedir.

Galatasaray lisesi izcileri dün Peşte seyahatine çıktılar

Tarihî tefrika: 71

Yıldızdan Ordu Köşküne

Yazan: S. N. — Her hakkı (Milliyet) indir.

Hicaz hattı derdi

2

Marangoz Ahmet Usta. — Padişahın kederi. — Sultan Hamidin günlerce neşesi kaçmış!

Merhum Sultan Aziz zamanında fahiş faizlerle istikrazlar yapılmış, bu paraların çoğu hedaya ve hevese harcanmış, bir kısmı da az çok memlekete faydalı işlere sarfolunmuştu. Bu meyanda tersaneyi anmamak insafsızlık ve kadir bilmemezlik olur. Çünkü tersanede zamanın terakkilerile mütenasip derecede sınaî tesisat vücude getirilmişti. Sultan Hamit ilk tahta çıktığı zaman, Haliçteki tersane dairelerini, fabrikalarını, atelyelerini gezmişti. Bu muayene ve teftiş sırasında, marangozluk pavyonuna girmiş, orada Aydın vilâyeti ahalisinden Ahmet Efendi isminde, genç bir ustanın yaptığı küçük kıt'ada musanna bir gemi modeli görmüş, pek beğenmiş, Ahmet ustayı Yıldız sarayına almıştı. Sultan Hamidin tersane marangozluk atelyesinde gördüğü musanna gemi modeli Beşiktaş sarayı önünde yatan "Sultaniye" maiyet vapurunun maketi, miniskülü idi. Sultaniye vapuru vaktile Mısır Hidivi donanmasının avizosundan olup, Hidiv İsmail Paşa tarafından Sultan Aziz merhuma hediye ve takdim edilmişti. Mısır donanmasındaki adı "Feyzicihat" idi. Sultan Aziz gemi kendine mal olunca adını Sultaniye'ye çevirmişti.

Sultan Hamit hakikaten san'atinde mahir bir usta olan Ahmet Efendiyi kendine marangoz yapmış ve sanati için lâzım gelen en ince âlât ve edevatı Avrupadan getirerek çalıştırmış, tam mânasile usta olarak yetiştirmişti. Ahmet usta Hicaz hattının inşaatı başladığı sıralarda hayli göçmüş, ihtiyarlamıştı. Ömrünün son günlerini bu hayırlı, mübarek işlerin hizmetinde geçirmeği padişahtan yalvarmıştı. Hünkâr çok sevdiği bu ustanın bu son ve kudsî arzusunu yerine getirmek mecburiyetini hissetmiş ve Hicaz hattına göndermişti. Ahmet usta hattı âli marangozluğunda çalışıyordu. Bir gün hattın güzergâhında Gerk sancağı dahilinde yapılan mevkifin marangozluğa ait ihtiyaçlarını görüp anlamak için mahalli mezbura gitmişti. Vürudünü müteakıp akşam üzeri sular karardıkça ansızın dehhaş bir eşkıya baskınına uğrayarak muhafız jandarma takımile eşkıya arasında vukubulan müsademe esnasında şehit düşmüştü.

Haftalık vukuatın tafsilât ve teferrüatına dair mahallinde âlî komisyona takdim olunan raporların hülâsaları atebei şahaneye arzolunduğu meyanda hususiyeti hasebile marangoz Ahmet ustanın vefatı haberi de kaydedilmişti. İkindiden sonra maruzata baktığında Hünkâr Ahmet ustanın vefatını öğrenince son derece müteessir ve mükedder olmuştu.

O esnada huzurunda bulunan Kilercibaşı Osman Bey ertesi gün Ortaköyde kâin konağında konuşurken bu bahsi açtı:

— Ben velinimet efendimizin en eski emektarlarındanım. Bunca senelerdir hizmetindeyim, Şevketmeabın bugüne değin o derece kederlendiğini görmedim.

Gözleri doluksıyarak rahmetli adamcağızın ruhuna fatiha okudu ve

— Eşkıyanın herhalde şiddetle takip ve tenkilleri için İzzet Paşayı hemen çağırtıp telgrafla irade yazdırdı!

Dedi.

Hünkâr Kilercibaşı Osman Beye "Karagöz" Osman derdi. Harem ağalarından Deli Yaver Ağa ve Kâğıthane imamile şakalaştırırdı. Osman Bey:

— Bu hâdise üzerine Hünkâr bir kaç gün bize takılmaz oldu.

Demişti.

Hâsılı Hicaz hattında bir takım hainler, muarızlar tarafından böyle çok müessif hâdiseler ve müşküller ikaiyle kendi i bizzat iz'aç olunuyordu. Fakat o gene ayni hedefe doğru ilerilemeğe sây ve ikdam eyliyordu.

(Arkası var)

Yarın:

Bağdat demiryolu imtiyazı

Drang nach osten - Şarka akın.— Almanların Bağdat demiryolları imtiyazı aleyhinde ga yet mühim bir lâyiha.

Meyve bu sene bol!

Kavun bu sene karpuzdan daha çok bol olacakmış..

Son günlerde karpuz bollaşmıya başlamıştır. Maamafih şehrimize getirilen karpuzların bir kısmı henüz hamdır. İyi karpuzlar da varsa da bunlar pahalı satılmaktadır. Trakya şehirlerinden gelen haberlere göre bu sene karpuz ve kavun çok boldur.

Tekirdağından her gün mavuna ve yelkenlilerle karpuz gelmektedir.

Bir kaç güne kadar nakliyat artacaktır. Bu sene kavun karpuzdan daha bol olacaktır. Şimdiden Kırkağaç ve Kirmastiden şehrimize turfanda kavun getirilmiştir. Meyvahoş iskelesine bugünlerde en çok gelen yemiş, armut ve şeftalidir. Vişne, azalmıştır.

Armutlar, Karadeniz sahil şehirlerinde yetişen taşlı cinstendir. Okkası toptan 5 kuruşa kadar satılmaktadır. Şeftalilerin henüz olgun ve iyi cinsleri yetişmediği için gelen şeftaliler hem ufak, hem de yeşildir. Bursa şeftalileri tek tük gelmekte ve iyi fiate müşteri bulmaktadır.

Son bir iki gündenberi yakın yerlerden elma gelmeğe başlamıştır. Elmalar, henüz olgun değildir. Sapanca malı iyi elmalar henüz yetişmemiştir. Eriklerin Türbe cinsinin fiati yüksekçedir. Toptan 15 - 20, perakende 30 - 35 kuruş arasında müşteri bulmaktadır. Meyvahoşta üzüm satışı azdır. Gelen üzümler daha ziyade Adana ve Mersin malıdır. İzmirin çekirdeksizi ve rezzakısı henüz memlekettedir.

Bu sene mevsimin gecikmesi yüzünden üzümün ancak ağustos nihayetlerine doğru bollaşacağı anlaşılmaktadır.

Piyasada taze fındık bugünlerde bollaşmıştır. Okkası perakende olarak 30 - 40 kuruşa satılmaktadır. Dün meyvahoşta fındık satışı epeyce hararetli olmuş, kabuklu fındık 10 - 15 kuruş arasında muamele görmüştür.

Kayısı bu sene çok azdır. Piyasada bulunabilen kayısılar çok pahalıdır. Fazla yağmurların kayısıyı çiçekteyken çok zararı dokunmuş, bir çok yerlerde kayısı ağaçları mahsûl vermemiştir. Zerdali de azdır. Yemişçiler bu sene İstanbulda en fazla mahsûl veren yemişin çilek olduğunu söylüyorlar. Çilek bu sene hem çok olmuş, hem de çok ucuza satılmıştır.

Vişne de bu sene boldur. Geçen sene okkası 70 - 80 kuruşa satılan vişnenin daha irileri hâlâ perakendeciler tarafından 25 - 30 kuruşa satılmaktadır. Hulâsa bu sene bazı meyvalar nispeten çok bol ve ucuz olmakla beraber bazı meyvalar da havaların kararsızlığı yüzünden az yetişmiştir.

Fransa ile ticaret

Mukavele bugün yarın imzalanmak üzeredir

PARİS, 27 A.A. — Ticarî mukaveleler müdürü M. Bonnefon Craponne, «L'Intransigeant» gazetesinin bir muhabirine verdiği beyanatta bugün veya yarın Türkiye ile ticarî bir mukavele imzalanacağını, bu suretle ticarî muamelenin durmasına mâni olunacağını bildirmiştir.

Türkiye ile Fransa arasındaki mevcut mukavele 15-8-933 de bitmektedir.

HARİCİ HABERLER

Roosevelt'in Kalkınma plânı

Amerikada daha 12 milyon işsiz var

VAŞİNGTON, 27 (A.A.) — Gelecek haftalar içinde, milli kalkınma alâmeti olan göğüslerinde mavi işaretler taşıyan işçiler evleri gezerek M. Roosevelt plânına vatandaşların iştirakini temine çalışacaklardır. Bu münaseebtle her hükûmetin reisi iki teşkilât reisi tayin edilecektir. Birisi erkek propagandacılar, öteki kadın propagandacılar içindir. Her şehrin icra komitesi başında bir ceneral, iki liva ceneral ve 5 miralay olacaktır. Komite propagandacı toplayacak, işsizler listesini yapacak, hatipler bulacak ve büyük mikyasta neşriyat yapacaktır.

Reisicümhur işçi kullananlara hitaben iş saatlerini anlatmak ve ücretleri çoğaltmak programına iştirak etmeleri için yeni bir beyanname neşretmiştir

Bu propaganda hakkında fikrini bildiren Jeneral Johnson Eylûlden evvel beş altı milyon işçiye iş bulunacağını söylemekte, reisicümhurun daha şimdiden 12000 iştirak telgrafı aldığını ilâve etmektedir.

Diğer taraftan, M. Roosevelt deniz sanayii ve pamuk sanayii iş kanunlarını tasdik etmiştir. Mensucat sanayii hakkında iş kanunu esasen kabul edilmiştir. Yün sanayii iş kanunu da hazırlanmaktadır.

Amerikada iş saatleri

VAŞİNGTON, 27 (A.A.) — Reisicümhur deniz sanayii iş kanununu imzalamıştır. Bu kanuna göre, hükûmet işleri için haftada azamî 32 saat, diğer işler için 40 saat kabul edilmiştir. Ücretler, şimalde saatte 45 cent, cenupta 35 çent olarak tayin edilmiştir.

On iki milyon işsiz

VAŞİNGTON, 27 (A.A.) — Amerika iş federasyonu geçen marttan beri işçilerin sayısının bir buçuk milyon azaldığını tahmin ediyor. Fakat bugün Amerikada on bir, on iki milyon kadar daha işsiz vardır.

Mançuri kuvvetleri kumandanı öldü

TOKYO, 27 (A.A.) — Mançurideki Japon kuvvetleri başkumandanı mareşal Nobuyoski Nuto asabî bir buhran yakalanmış ve hastahaneye kaldırılmıştır. Mareşal bu sabah vefat etmiştir.

Hindistandaki suikat

LONDRA, 27 (A.A.) — Dün Bengale valisini götüren trene yapılan suikast Londra kamarasında muhtelif müdahalelere sebep olmuştur. Londra Reading, Lord Llyod'ın Bengale'de hüküm süren tethişçilik hakkında hükûmetin bütün hakikati bildirmiyeceğine dair verdiği beyanatı ileri sürerek hükûmetten bu nokta üzerinde efkârı teskin etmesini istedi ve şahsan kabinenin faaliyetine itimadı olduğunu ilâve etti. İfadesini teyit eden Lord Llyd'un kısa bir müdahalesinden sonra Lord İrvin hükûmet namına cevap vererek, efkârı umumiyenin iyi haber alamadığını ve hükûmetin hâdiselerin ehemmiyetini azalttığını iddia etmenin haksız olduğunu söylemiştir. .

Lord İrvin Hindistanda ve Bengale de yapılan terakkileri anlattı, Bengale vilâyetinin henüz sıkı bir nezaret altında bulundurulmak lüzumunu kabul etmekle beraber bu mıntakadaki tethişçiliğin, bazılarının iddia ettikleri gibi, Hindistana yapılacak mahiyette olmadığını bildirdi.

Lord İrvin'in beyanatı meclisi tatmin etti ve müzakere reye müracaat edilmeden kapandı.

Almanyada İtalyan faşistleri

MUNICH, 27 A.A. — İtalya faşist gençlik teşkilâtı reisi ve müsteşar M. Ricci'nin riyasetinde Almanyada bir tatil seyahatine çıkmış olan 400 faşisti başvekil Hitler kabul etmiş ve ırkçılığın Almanyada M. Mussolininin İtalyada yapmış olduğu şeyleri yapmağa çalıştığını söylemiştir.

Başvekil sözlerini bitirirken, yeni Almanyanın İtalya ile sıkı bir dostluk yapmak arzusunda olduğunu bildirmişti.

M. de Jouvenel'e nişan

ROMA, 27. A. A. — Resmi bir tebliğ kral tarafından M. de Jouvenel'e Saint Maurice et lazare lisanın büyük kordunun ihda edilmiş olduğunu bildirmektedir.

" Erkek kısmı sarışına bayılır, fakat esmerle evlenir..." isminde ki tefrikamız bugün bitiyor. Yarından itibaren ayni sütunda yeni bir roman neşrine başlıyoruz.

ACI PATLICAN

Fransız mizahçılarından de la Fouchardière'in çok zarif, çok tatlı bir romanıdır. Tercüme gene

KÂMRAN ŞERİF

Beyindir.

Tayyarelerin Dönüşü

Denize inen tayyare de tamir edildi

Saint - Jean - de - Terre - Neuve, 27 (A.A.) — Dün mahallî saatle öğleden biraz evvel Ceneral Balbonun 23 tayyaresi Shval Harbour'a inmiştir. 24 üncü tayyare inmiş olduğu yerde tamirat ile meşgul olmaktadır. İşini bitirir bitirmez filoya iltihak edecektir.

VİCTORİ - HARBOUR, 27 A.A. — Dün Prince - Edouard adasında yere inmeğe mecbur olan İtalyan deniz tayyaresi filoya iltihak etmek üzere bu sabah saat 6,30 da "mahallî saat" uçup gitmiştir.

M. Herriot geliyor

Sabık Fransız başvekili buradan Rusyaya gidiyor

PARİS 27 (Anadolu Ajansı) — Havas Ajansı bildiriyor: Matin gazetesi, M. Herriot'nun beraberinde ayan azasından M. Serlin ve mebusandan M. Bastid olduğu halde üç Ağustosta Marsilyadan vapura binerek İstanbula ve oradan da Rusya'ya gideceğini yazıyor.

M. Herriot

Macar başvekilinin Roma ziyareti

ROMA, 27 (A.A.) — M. Mussolini Hariciye müsteşarı M. Suvich hazır bulunduğu halde M. Goemboes ile M. Kanyası kabul etmiştir. Bu uzun ve samimî mülâkat esnasında iki memleketi alâkadar eden bütün meselelerde iki tarafın noktai nazarları arasında mütabakat bulunduğu yeniden müşahede edilmiştir.

Yunan meclisinde tatil

ATİNA, 27 (A.A.) — Dün toplanan meclis, 7 Ağustosa kadar tatli yapmağa ittifakla karar vermiştir.

Post Beyaz sarayda

VAŞİNGTON, 27 (A.A.) — Post Vaşingtona geldi. Reisicümhur Roosevelt kendisini kabul ederek dünya etrafında yaptığı uçuşun muvaffakıyetle bitmesinden dolayı kendisini tebrik etti.

Gangster'lere karşı

SAN FRANSİSKO, 27 A.A. — Müttahit devletler reisleri konferansı, artan faaliyetine ve adam kaçırılma vakalarına bir nihayet vermek üzere milis kuvvetleri teşkil edilmesi için reisicümhura müracaata karar vermiş ve bir komisyon teşkil etmiştir.

İspanyadaki tevkifler

BARCELONA, 27 (A.A.) — Sağ ve sol cenah müfritleri tarafından bir hareket yapılacağına dair vaki ihbar üzerine tevkif edilmiş olan eşhasın ekserisi serbest bırakılmıştır. Hali hazırda mevkuf kalanların mikdarı 81 dir.

Almanlar İngiltereden tayyare mi alıyor?

LONDRA, 27 A.A. — M. Eden, Avam Kamarasında, 15 temmuzda Alman hava nazırının Berlin İngiliz hava ateşesine müracaat ederek Almanyanın İngiltereden 50 polis tayyaresi satın almak niyetinde olduğunu bildirdiğini teyit ettikten sonra demiştir ki:

— Berlin maslâhatgüzarımız, dün Alman hükûmetine, İngilterenin Paris hava muahedesinin yasak ettiği hava malzemesi almak hususunda yardım edemiyeceğini bildirmiştir.

Roosevelt'in halazadesi gitti

M. T. Roosevelt

Şehrimizde bulunmakta olan M. Théodore Roosevelt dün sabah Stella d'Italia vapuru ile Pire'ye gitmiştir.

SON DAKİKA

İnhisar umum müdürü İzmirde tetkikatını bitirdi, geliyor

İdarenin alacağı üzümler meselesi

İZMİR, 27 (Milliyet) — İnhisar umum müdürü Hüsnü B. bugün İstanbula hareket etmiştir. Burada tetkikatını bitiren Hüsnü B. bana şu beyanatta bulunmuştur:

— Bornova bağcılarının inhisar idaresi tarafından tesbit edilen üzüm fiatlerine itirazları haksızdır. İdare bu fiatı sırf bağcıları ve bağları korumak için vermiştir. Bu üzümler somaya değil şaraba elverişlidir.

Hüsnü B. bundan sonra Tuzla ile İzmirin bir aya kadar otomatik telefonla bağlanacağını, Tuzla yolunun mükemmelen tamir edileceğini, fennî tesisat ile şimdiki tuz yükleme kabiliyeti olan 500 tonun bin tona çıkarılarak tuz almağa gelen vapurların günlerce beyhude yere beklemelerine meydan bırakılmıyacağını, Tuzla suyu için arteziyen tecrübesi yapıldığını söyledi.

Hüsnü B. beyanatına devam ederek bu sene de Çeşmeden anason alınacağı, fiat ile miktarın İstanbulda tesbit edileceğini, Ege mıntakasından alınacak kuru üzüm, tütün fiat ve miktarının ayrıca bildirileceğini ilâve etmiştir.

İzmir rıhtım ve limanı

İZMİR, 27 (Milliyet) — Rıhtıla liman idaresinin tevhidi işini tetkik eden Maliye vekâleti nakit işleri müdürü Sırrı ve Nafia vekâleti hukuk müşaviri Avni Beyler tetkiklerini bitirmişlerdir. Avni Bey raporunu hamilen İstanbula gitmiştir. Sırrı Bey de pazar günü Ankaraya hareket edecektir. Tevhit takarrür etmiştir.

İspanya Sovyetler birliği hükûmetini tanıdı

MADRİT, 27 (A.A.) — Nazırlar meclisi bugün yaptığı toplantıda Sovyetler birliği hükûmetinin İspanya tarafından resmî surette tanınmasına karar vermiştir.

Bir köyde 24 ev susuzluktan yandı

ANKARA, 27 (Telefonla) — Taşköprünün yeni köyünde Karaköse mahallesinde İmam oğlu Ali Çavuşun evinden yangın çıkmış ve su olmadığından yirmi dört evli mahalle tamamen yanmıştır. Nüfusça zayiat yoktur.

Veli efendi yazlık at yarışları bugün başlıyor

Yarışlar altı hafta devam edecektir

Yazlık at yarışlarının birincisi bugün Veli efendi yarış mahallinde yapılacaktır. Yarışlara saat 14,30 da başlanacaktır. Yarışlar için tren ve otobüs servisleri de hazırlanmıştır.

Yarışlar altı hafta devam edecektir. Her hafta beş koşu yapılacaktır. Bu ilk beş koşuya 38 at iştirak edecektir.

Birinci koşu, satış koşusudur. «Bu koşuya iştirak eden tayların her biri biner liraya satılıktır.

Üç yaşındaki yerli yarımkan İngiliz erkek ve dişi taylara mahsus olup 7 tay iştirak edecektir.

İkramiyesi: 225 liradır.

Birinciye: 150 lira, ikinciye 55 lira, üçüncüye 20 liradır.

Duhuliyesi: 2,25 liradır.

Siklet: 56 kilodu.

Mesafesi: 1,200 metrodur.

İkinci Koşu: Üç ve daha yukarı yaşta ve 1933 senesi zarfında kazandığı ikramiyeler yekûnu 800 lirayı doldurmayan haliskan İngiliz at ve kısraklara mahsus tur, ve 6 at iştirak edecektir.

İkramiyesi: 275 liradır.

Birinciye: 200 lira, ikinciye 55 lira, üçüncüye 20 liradır.

Duhuliyesi: 2,75 liradır.

Siklet: Üç yaşındakiler 55 kilo, dört ve daha yukarı yaştakiler 60 kilo taşıyacaklardır.

Mesafesi: 1,600 metrodur.

Üçüncü Koşu: Dört ve daha yukarı yaşta ve 1933 senesi zarfında hiç koşu kazanmamış yerli, yarımkan arap ve haliskan arap at ve kısraklara mahsustur. 13 at iştirak edecektir.

İkramiyesi: 185 liradır.

Birinciye: 110 lira, ikinciye 55 lira, üçüncüye 20 liradır.

Duhuliyesi: 1,85 liradır.

Siklet: Dört yaşındakiler 58 kilo, beş ve daha yukarı yaştakiler 60 kilo taşıyacaklardır.

Mesafesi: 1,200 metrodur.

Dördüncü Koşu (Handikap) tır. Üç ve daha yukarı yaştaki haliskan İngiliz at ve kısraklara mahsustur. Bu yarışada 5 at iştirak edecektir.

İkramiyesi: 300 liradır.

Birinciye: 225 liradan maada bu koşuya giren hayvanlar için verilen duhuliye ücretlerinin mecmuu.

İkinciye: 55 lira, üçüncüye 20 liradır

Duhuliyesi: 3,75 liradır.

Mesafesi: 2,000 metrodur.

Beşinci Koşu da (Handikap) tır. Dört ve daha yukarı yaştaki yerli yarımkan İngiliz at ve kısraklara mahsustur. 7 at iştirak edecektir.

İkramiyesi: 300 liradır. Birinciye: 225 lira, ikinciye 55 lira, üçüncüye 20 liradır.

Duhuliyesi: 3 liradır.

Mesafesi: 1,800 metrodur.

Güreşçilerimiz Leningrattada 7 katagori kazandılar

(Başı 1 inci sahifede)

rinin hayret uyandıran mukavemetleri, kuvvetleri ve teknikleri kendilerine pek parlak bir muvaffakiyet temin etmiştir.

Sinek siklet, tüy siklet, hafif siklet, yarım ağır, ve ağır siklet güreşçilerin yapmış oldukları yedi maçın yedisinde de Türkler galip gelmişlerdir.

Türkler, Leningradın iyi güreşçilerinden ve Sovyet şampiyonu Zolootovy yenmişlerdir.

Rusların bir nezaketi

MOSKOVA, 27. A. A, — Hakemlerden müteşekkil başlıca jüri ile Leningrad bedenî kültür mıntaka umumî kâtibliği evvelki günkü maç esnasında Türk takımı tarafından yapılan ve fakat hakem tarafından sayılmamış olan gölün hakikaten gol olduğunu kabul ve teslim etmişlerdir. Bu sebepten dolayi jüri ile umumî kâtiplik evvelki günkü maçın neticesini ikiye karşı iki ile beraberlik addetmeye karar vermişlerdir.

Cevdet Kerim B. in sözleri

MOSKOVA, 27. A. A. — Leningrad'da bulunmakta olan Türk sporcuları reisi Cevdet Kerim Bey gazetecilere beyanatta bulunarak Türk sporcularına karşı gösterilen fevkalâde samimî ve hararetli sevgiden bahsetmiş ve demiştir ki :

— Ancak bize karşı olan dostlukları kalplerinin en derin köşesine çakılmış bir his halinde bulunan kimseler tarafından gösterilebilecek olan teveccühkârane nümayişleri hiçbir zaman unutmayacağız.

Spor, iki memleket gençliği arasında dostane münasebetler vücuda getirmek ve iki millet arasındaki mevveddeti bir kerre daha ilân etmek için bir vasıtadan başka bir şey değildir. Bütün dünyada Sovyet Rusya ile Türkiye kadar menfaatleri birbirine uygun iki memleket daha yoktur.

Her iki memleketin de iktisadî inkişafı millî menabiin işletilmesi esasına istinat etmektedir. Her iki memleketin faaliyeti, dostluğumuzu geniş halk kütleri için müfit olacak şekle sokmak ve bu dostluğu harice hiç bir hadisenin sarsmayacağı bir hale getirmeye matuftur ki, bu da hepimizin esaslı vazifelerindendir.

Tırpan

Üstad bolluğu

Genç ve inkılâpçı Maarif Vekili Reşit Galip Bey rejimin dımağında esaslı bir ameliyat yapıyor. Doktorun teşhisini, sonra da radikal tedavideki maharetini tekdir etmemek kabil değildir.

Bizim darülfünun inkılâptanberi garip şekillere girdi. Fakat şimdiye kadar ıslahat diye yapılan işler fotoğrafhane camekânı süslemekten farklı değildi.

Müderrisleri bir eyyam sarıklı, bir zaman sakallı, bir müddet traşlı ve kravatlı gördük. Fakat üstad lar hep ayni insanlardı.

Fikrin ve telâkkinin kılık kıyafetle değişmesi bir mucizedir. Bunun için darülfünun içinde bugüne kadar görülen ileri hareketlerin kısır kalışına hayret etmemeliyiz.

İnkılâpta atılacak tırpan kökten olmazsa maksat temin edilemez. Doktor Reşit Galip Bey teşhisini iyi koydu, tedavisini de hazakatle yapıyor.

Bu münasebetle fakülteler âleminde duyulan dedikudulara dikkat etmek lâzım.

Bir çok müderrisler kürsülerinden uzaklaşacaklar. Buna şüphe yok. Yalnız boşalacak bu kürsülere kendi kendilerini lâyık görenlerin bereketine baktıkça memlekette üstad bolluğuna şaşıyorum.

Elinde bir lise diplomasile edebiyat müderrisliği istiyenler, lokanta ve otel şeklinde hususî hastahane işlettiği halde isminin üzerine "profesör" firması koymak için kürsü peşinde koşanlar, bir ziyafete hazırlanır gibi pür iştiha, bu ilim sofrasının etrafında dönüyorlar.

Rivayete nazaran yüz elli kadar namzet bir ağustosta ilân edilecek kadroda isimlerini görmek için sabırsızlanıyorlarmış.

Vakıa bizde Çon Ahmet gibi kâşifler, mangal kömürü ile otomobil işletmeğe kalkan mucitler pek çoktur. Fakat biz üniversite gibi ciddî bir ilim dünyasının etrafında bu kadar kalabalık bir kafilenin toplanacağını hiç zannetmiyorduk.

Ara sıra devlet dairelerinde üç beş yüz kuruşluk vazifelere yüzlerce talip çıktığına şahit oluyor ve bunu tabiî buluyordu. Fakat irfan hayatının kemal devresine irişmiş, ilmin tılsımını bulmasa bile ilim uğrunda kafa yormuş ve bu yoldaki dereceleri atlamış dımağların bu kadar mebzül olduğunu zannetmiyorduk. Meğer gaflet içindeymişiz!

Yalnız bir nokta var:

Üniversite için Almanya'dan elli altmış kadar profesör davet edileceğine nazaran bu inkılâbı derühte edenlerin, ellerinde istidalarla fakülteler etrafında toplanan namzetler kafilesinin varlığına itimat etmedikleri anlaşılıyor.

Bizi tesellî eden işte budur.

Burhan CAHİT

Müsademe tahkikatı

Şirketi Hayriyenin 47 - 48 numaralı vapurları arasındaki müsademe tahkikatını yapan komisyon reisi Hayrı Bey henüz raporun tanzim edilmediğini söylemiştir; tereşşüh eden malûmata göre, hasar 800 lira tesbit edilmiştir; mes'uliyet, iki kaptana da müteveccih görünmektedir.

BORSA

(İş Bankasından alınan cetveldir)

27 TEMMUZ 1933

Akşam Fiatları

İstikrazlar		Tahvilât	
İstikraz dahili	97,50	Elektrik	—.—
1933 İstikrazı	95.—	Tramvay	—.—
Şark d. yolları	2,35	Tünel	—.—
D. Muvahhide	53,50	Rıhtım	18,20
Gümrükler	8,25	Anadolu I	45.65
Saydi mahi	5,60	„ III	45,40
Bağdat	10	Mümessil	49,30
T, askeriye	10		

ESHAM

İş Bankası Nama	9,50	Telefon	14,50
„ „ Hamiline	9,55	Bomonti	21,—
„ „ Müessis	102	Terkos	27,75
Tramvay	50	Çimento	12,70
Anadolu Hisse	25,60	İttihat dey.	21,—
Reji	3,60	Şark day.	1,60
Şir. hariye	15,25	Balya	2,75
		Şark m. ecza	2,90

ÇEK FİATLARI

Paris	12,06	Prağ	15,94
Londra	704,50	Viyana	4,245
Nüyork	65,40	Madrit	5,66
Milano	8.96,25	Berlin	1.98,75
Brüksel	3.375	Viyana	3,8925
Atina	81,5	Peşte	3,89,25
Cenevre	2,43,875	Belgrat	34,605
Sofia	67,935	Bükreş	19.965
Amsterdam	1,16875	Moskova	1088,75

NUKUT (Satış)

	Kuruş		Kuruş
20 f. Fransız	170	1 Şilin, Av.	25.—
1 İsterlin	710	1 Pezeta	18.—
1 Dolar	149	1 Mark	50.—
20 Liret	219	1 Zeloti	24.—
20 f. Belçika	116	20 Ley	24,—
20 Drahmi	25	20 Dinar	55.—
20 I. İsviçre	815	1 Çernoveç	—.—

ŞEHİR HABERLERİ

Ekonomi

Borsada intihap

Dün yeni idare meclisi intihabı yapıldı

Müddeti biten Ticaret ve Zahire Borsası idare heyetinin yerine dün öğleden sonra yeni intihap yapılmıştır. Isimleri evvelce Borsa salonuna asılan listelerde yazılı olan müntahipler, saat 13 buçuktan 15 buçuğa kadar Borsa Meclisi salonuna konulan sandığa reylerini atmışlardır. Müteakiben yapılan tasnif neticesin de eski idare heyeti azasından Alemdar zade Şerafettin B. in yerine Fahrettin B. seçilmiş, diğer eski aza aynen ipka edilmiştir.

Yeni idare heyeti salı günü toplanarak aralarından birini riyasete seçecektir.

Radosa vapur

Ihracat ofisi de, Radosa vapur uğratılması için Iktısat Vekâletine müracaat etmiştir.

Ham madde ihtiyacı

Sanayi Umum Müdürü Recai B. şehrimizdeki deri ve trikotaj fabrikalarının ham madde ihtiyaçlarının tetkikini bitirmiştir. Recai B. sanayi müesseselerinin su ve elektrik ücretleri ile de alâkadar olmaktadır.

Tuzlu balık varili

Tuzlu balık ihracatına mahsus varillerin iki sene için kabulu muvakkat suretile gümrüklerden geçirilmesi tekarrür etmiştir.

Adana pamuğu

Meteoroloji enstitüsünün son bir raporuna göre, Adana mıntakasında zürra yağmur beklemektedir. Yağmur yağmazsa pamuk mahsulünün zarar göreceğinden korkulmaktadır.

Bu seneki buğday

Zahire Borsası, yeni sene buğday rekoltesini tesbit için Vilâyetlerle muhaberata devam etmektedir. Bu seneki rekoltenin, geçen seneden 1,200,000 ton fazla olacağı tahmin edilmektedir.

Tuna havzasile Yunanistan'da da bu sene mahsulün iyi olduğu haber verilmektedir.

Almanya, 933 ve 934 senelerinde serbest hububat ithalini menetmiştir.

Kapotajın Türk bayrağına geçtiği gün

Kabotaj hakkının Türk sancağına münhasır kaldığı günün yıldönümünü tesiden her sene 1 temmuzda büyük merasim yapılması arzu edilmektedir. Bu sene 1 temmuzda Seyrisefain'in lâğvı ve yeni idarelerin henüz işe başlamaları ve hususî vapurcuların da şirket teşkili işile meşgul olmaları dolayısile bu tesit merasimi yapılamamıştır. Gelecek seneler için yeni Vapurculuk şirketile Devlet Deniz yolları idaresinin bu husus ta müşterek bir program hazırlamaları mevzuubahıstır.

Mavna daha ucuz

Gümrük idaresi Supalan eşyası için Fener antreposunun açılmasına mezuniyet vermişse de, alâkadar tüccar eşyasını mavnada bekletmeyi daha az masraflı bulmakta ve antrepoya talip olmamaktadır. Bunun için Rıhtım Şirketi, Fener antreposunu henüz açamamaktadır.

Madagaskar tütünü

Fransız Rejisi, Madagaskar'da yetişen tütün cinsini islaha çalışmaktadır. Bu suretle Madagaskar'da iyi cins tütün elde edilmiye başlanmıştır.

Madagaskarda ekilen Maryland nevi tütünlerinden de koku, renk ve yanma itibarile iyi neticeler alındığı bildirilmektedir.

Bir Fransız mebusu

Evelki gün tayyare ile şehrimize geldi

Fransız mebuslarından ve Ticaret, Sanayi ve Ziraat komitesi reisi M. Louis Proust evvelki gün tayyare ile şehrimize gelmiş ve Londra oteline inmiştir. M. Louis Proust tenezzüh maksadile şehrimize gelmiş ve İstanbulu çok beğenmiştir. M. Proust dün bize şu beyanatta bulunmuştur:

— Geçen sene oğlum İstanbula gelmişti, avdetinde Türkiyeden o kadar sitayişle bahsetti ki bende de buraya gelmek arzusu uyandı. Hakikaten gelmekte büyük bir isabet etmişim. İnsan burada yabancılık hissetmiyor; herkes fransızca konuşuyor.. İşte Türk - Fransız dostluğu burada kendini gösteriyor.

M. Proust'a son Türk - Fransız mukareneti hakkında fikrini sorduk; bize şu cevabı verdi:

— Bütün dünyaya musallat olan bugünkü buhran ancak beynelmilel iktısadî itilâflarla halledilebilecektir. Bütün memleketler bunu anlıyor, işte bu sebepledir ki ekser Avrupa milletlerinin mukarenet arzularına şahit oluyoruz.

Londra konferansı kendisinden beklenen ümitleri tahakkuk ettirmemiş ise de hiç olmazsa orada temsil edilen takriben 66 millet arasında âtide kuvvet bulacak olan bir dostluk rabıtası tesisine hizmet etmiştir.

İnsanların harp tohumlarının büyümesini temin ve bu hususta ellerinden geleni yapmamaları için bugün her şeyden evvel sulha ihtiyaç vardır. İşte bu sebeple muhtelif milletler arasındaki iktısadi rabıtaların bir kat daha devamlı ve sıkı olmasını temen-

Vilâyette

Ağustos aylığı

Salı günü umumî tediyat yapılacaktır

Defterdarlık maaş hazırlıklarını bitirmek üzredir. Ağustos umumi aylığı salı günü verilecektir.

Malî teşkilât

Yeni malî teşkilât için bugünlerde Cezmi Beyin gelmesi beklenmektedir.

Galatasaray işi

Galatasaray lisesi evrakının tetkikatına idare heyeti dün de devam etmiştir. Tahkik evrakı çok uzundur.

Krediliyone

Tasfiye hesapları memleketten alınıp götürüldü mü

Ahiren Türkiye'deki faaliyetini tatil eden Krediliyone Bankasının tarfiyesile alâkadar olan bir zat matbaamıza müracaat ederek tasfiyeye memur olan zatın bütün evrakı müsbite ve vesaiki alıp Fransa'ya gitmiş olduğundan bahsetti. Bu hususta en doğru malûmatı almak üzere Ticaret Müdürlüğüne müracaat ettik ve şu izahatı aldık:

«— Krediliyone Bankası, Fransız tabiiyetini haiz bir ecnebi bankasıdır. Ecnebi bankalarının Türkiye'de açılması, tesçil ve takibi faaliyeti, ecnebi şirketler kanunu ahkâmına tâbidir. Bu kanun mucibince, her ecnebi bankası Türkiye'de muamele yapmadan evvel Iktısat Vekâletinden müsaade alır ve kendisini tesçil ettirir; tatili faaliyet edeceğini de keza Vekâlete bildirir ve ilânname alır.

Bu ilânda, Vekâlet, filân banka muamelâtını tasfiye edecektir. Alacağı vereceği olanlar Ticaret Müdürlüğüne veya bankaya müracaat etsin, denilir. Bu ilân 15 gün fasıla ile 3 defa tekrar edilir.

Bu sırada alacağı vereceği olup ta bize müracaat edenleri bankaya göndeririz. Bu müracaat sahipleri, bankadan alâkalarını kestiklerine dair bize birer kâğıt getiriler. Biz de 45 gün ilân müddetinin hitamında o bankanın ismini müsecel ecnebi şirketler defterinden sileriz.

Krediliyone Bankasının da tatili faaliyeti böyle oldu. 45 gün ilân müddeti zarfında bize bir kaç müracaat yapıldı; bunları bankaya gönderdik; işlerinin bittiğini bize bildirdiler. 45 günden sonra bir ay daha bekledik.

Yeni müracaat olmadığından bankanın ismini defterden sildık. Belki ilânlardan vaktile haberdar olmiyan bir iki kişi vardır ve onlar tasfiye memurunun bütün evrakı toparlayip gittiğini söylerler. Fakat bizce vaziyet öyle değildir; muamele bütün eşkâl ve merasimi kanuniyesine muvafık olarak cereyan etmiştir.»

Poliste

Dolandırıcı

Bir sabıkalı nasıl yakayı ele verdi?

Pangaltıda oturan Apostol Efendi evinden çıkarken yanına birisi yaklaşmış:

— Benim ismim Ohanes, demiş ve cebinden bir lira çeyreği, bir mecidiye çıkarmış:

— Toprak altında bildiğim yerde 500 kadar var. Fakat satmak için kıymetini bilmiyorum, demiştir.

Apostol Efendi bunu hemen polise bildirmiştir.

Polis adamı yakalamış ve sabıkalı Yako olduğu, dolandırıcılık yapmak istediği anlaşılmıştır.

Bir kadın pencereden düştü

Tophane'de oturan 37 yaşında Mina isminde bir Musevî kadını evin pençeresini silerken müvazenesini şaşırmış, sokağa düşerek ağırca yaralanmıştır.

Taşla baş yardı

Fatihte oturan Iranli Ali Efendinin övey oğlu 15 yaşında İbrahim taş atarak başını yarmıştır.

Otomodil çarpması

Şoför Şabanın idaresindeki otomobil dün gece Osmanbeyde bozulmuştur.

Şaban bunun tamirine çalışırken şoför Mehmed'in idaresindeki otomobil çarpmış ve Şaban göksünden ağırca yaralanmıştır.

Bırakılan çocuklar

Kalyoncu - Doğrunar sokağında bırakılmış iki aylık bir kız çocuğu bulunmuştur.

Kundağa bir de yazılı kâğıt sokulmuştur. Bundan çocuğun Rum ortodoks olduğu anlaşılmış, çocuk kiliseye teslim edilmiştir.

Hırsızların eşya deposu

Kumkapıda Lânga civarında oturan Hayriye Hanım isminde bir kadının evine geceleri bazı şüpheli kimselerin girip çıkmakta oldukları haber alınmış ve zabıta tahkikata başlamıştır. Evvelki gün Hayriye Hanımın evinde araştırma yapılmıştır. Bu araştırmada evin alt katında küçük bir odada birçok hırsızlık eşyası dolu olduğu görülmüştür. Hayriye Hanım bu evi hırsızlara yatak olarak kullandığı ve birkaç hırsızın çaldıkları eşyayı buraya sakladıkları anlaşılmıştır. Eşyalar müsadere edilmiştir. Hayriye Hanım yakalanarak tahkikata başlanmıştır. Eve gelen hırsızların kimler

Belediyede

Tasarruf iddiası

Mezarlıkların çoğu füzulî işgale uğramış

Bazı kimselerin vaktile sahipsiz buldukları mezarlıkları azdan başlayarak gitgide hudutlarını genişletmek suretile uhtelerine geçirdikleri eski temessük kayıtlarının tetkikinden anlaşılmaktadır.

Vakfa ait olan tapulu ve tapusuz metruk mezarlıklar kâmilen Belediyeye geçtikten sonra bunlar arasında bazı sahipli mezarlık arazisinin de fuzulen işgal edildikleri anlaşılmıştır.

Bütün şehir mezarlıkları üzerinde mürakabe hakkına malik olan Belediye mezarlıkların bu fuzulî sahiplerile ciddi surette uğraşmaktadır.

Son günlerde Silivri mezarlığının da sahibi çıkmıştır. İsminin Raşit B. olduğunu öğrendiğimiz bu zat mezarlığın 340 dönüme baliğ olan arazisinin tek başına sahibi olduğu iddiasındadır. Raşit B., bu iddiasını ispat için bir takım temessük senetleri göstermiştir. Belediye yaptığı tahkikatta, vaktile küçük bir toprak parçasından ibaret olan sahipli arazinin gitgide genişleterek tasarruf iddia edilen mezarlığın hududu Merkez Ef. ye kadar tevsi edildiği neticesine varmış ve işin içinde bir fuzulî işgal olduğunu tespit ederek Raşit Bey aleyhine 3 üncü Hukuk mahkemesinde bir dava açmıştır.

Mahkemece iki gün evvel Silivrikapı mezarlığında bir keşif yaptırılmıştır. Muhakeme devam etmektedir. Diğer taraftan Topkapı mezarlığı da Hamdi B. namında bir zatın tasarrufundadır. Belediye, bu mezarlığa ne suretle tesahup edildiğini de ayrıca tahkik etmektedir. Diğer hususî şahıslar uhtesinde bulunan mezarlıkların da temessük ve Tapu senetlerinin sırası geldikçe tetkik edilecekleri anlaşılmaktadır.

Yeni inşaat için teklifler

Yeniden bina ruhsatiyesi almak üzre Belediyeye yeniden birçok müracaatler yapıldığı için icap eden tetkikatta bulunmak ve bazı kayıtlar altında ruhsatiye vermek üzere Vali Beyin riyasetinde Belediye Fen Heyeti tetkik şubesi müdürü Hüsnü, mimari şubesi müdürü Servet, harita şubesi müdürü Galip Beylerden mürekkep bir komisyon teşekkül etmiştir.

Komisyon şimdiye kadar bina yaptırmak istiyenlere 40 dan fazla ruhsatiye vermişlerdir. Bina yaptırmak için vaki olan müracaatlerin çoğu Fatih semtindendir.

İki gün içinde Fatih civarından 15 kişi bina ruhsatiyesi almıştır. Şehrin diğer semterinden müteferrik müracaatler de olmaktadır.

Şubelere tamim yapıldı

Son günlerde, mevsim dolayısile sokakların meyve kabuklarile kirletildiği görülmüş ve men'i için şubelere tamim yapılmıştır.

Böyle bir şey yok

Oktruvanın lâğvından dolayı belediyenin kaybettiği 400 bin lira varidatın telâfisi için B. M. Meclisine yeni bir kanun lâyihası verileceğine dair Belediyede malûmat yoktur.

Muhiddin ve Hamit Beyler hasta

Vali ve Belediye reisi Muhittin bey le muavini Hâmit Bey hasta olduklarından bir iki gündür daireye gelmemektedirler.

Hamit Bey geldi

İstanbul Halkevi reisi Hâmit Bey dün Ankaradan dönmüştür. Ankaraya seyahat maksadını soran bir muharririmize Hâmit Bey Maarif vekâletinin daveti üzerine Ankaraya gittiğini ve seyahatin Halkevi işleri ile alâkadar olmadığını söylemiştir.

Hüsnü Bey

İnhisarlar umum müdürü Hüsnü Beyin bugün İzmirden avdeti beklenmektedir.

Bir Yunan asarı atika profesörü şehrimizde

Atina Darülfünunun asarı atika profesörlerinden M. Georges Sotiriyu şehrimize gelmiş ve Londra oteline inmiştir.

Prof. Sotiriyu dün bize Bizans asarı ile alâkadar olduğunu söyliyerek dedi ki:

— Istanbul'da Et meydanı ile Bodrum camiinde yapılan hafriyati ve Ayasofya camiinde M. Wittemore tarafından meydana çıkarılan Bizans mozayiklerini görmek istiyorum."

M. Sotiriyu bundan sonra Türk - Yunan dostluğundan bahsederek dedi ki:

— Türkiye ile Yunanistan arasındaki dostluk fikir sahasında da kendini göstermelidir, bilhassa asarı atika yeni ve eski milletleri biribirine tanıtmağa hizmet eder, ben bir asarı atika mütehassısı sıfatile Türklerle fikrî münasebatın inkişafına en ziyade taraftar olanlardanım.

Zonguldaktaki infilâk

Türkiye Madenciler Birliği kömür havzasında vukua gelen kaza münasebetiyle dün «Havza umum müdürlüğü ve amele birliği reisliğine» şu telgrafı çekmiştir:

«Bugünkü gazetelerle on bir madenci amelenin ölümünü bildiren acıklı gazeteyi okuduk. Türkün en güç sanatinin yükselmesi için hayatlarını veren bu meslek şehitlerinin önünde acı duygularımızla eğilir, Zonguldaktaki madenci kardeşlerimizin yüreklerindeki sızıya iş

Mahkemelerde

Barodan ihraç

Bir avukat lâkaydisi yüzünden çıkarıldı

Üç gün evvelki nüshamızda Baroca avukat Hasan Fehmi Bey aleyhinde takıbat yapıldığını ve ihraç kararı verildiğini yazmıştık. Hasan Fehmi Bey hakkındaki karar meslekî lâkaydisidir.

Mumaileyh Rus ticaret mümessilliğinin vekili iken İbrahim zade Lûtfü Bey tarafından mümessilik aleyhine bir dava açılmış ve bu dava istidası Hasan Fehmi Beye gönderilmiştir.

Hasan Fehmi Beyin muvekkili olan mümessillik namına bu istidaya 10 gün zarfında itiraz etmesi icap ederken bunu yapmamış, 10 gün geçtikten sonra da itiraz vâki olmadığı için dava icra safhasına intikal etmiş, katiyet kesbettiği için de mümessillik itiraz kabul edemiyecek bir vaziyete düşmüştür.

Bunun üzerine mümessillik Baroya müracaat etmiş, yapılan tahkikat neticesinde de Hasan Fehmi Beyin bu ihmal ve lâkaydisi reddü tevil edilemiyecek bir surette tahakkuk ettiğinden hakkında ihraç kararı verilmiştir.

Serseri

Serserilik yapmaktan suçlu Mehmedin muhakemesi dün birinci cezada yapılmış, 2 ay hapsine, 2 ay müddetle de umumi hizmetlerden mahrumiyetine karar veriliştir.

Bir rüşvet davası

Emniyet birinci şube memuru iken Setrak Efendi isminde birisinden pasaport muamelesini teshil etmek için 20 lira rüşvet almaktan suçlu Hamit Hayri efendinin muhakemesine dün devam edilmiştir.

Muhakeme ikinci şube müdür muavini iken vazifesi tebdil edilen Halit Beyin istinabesinin alınması için başka güne bırakılmıştır.

Emanetçinin katili

Tahta Kalede, Emanetçi Zagfranbolulu Mehmet Emin Efendiyi öldürmekten suçlu Zağframbollu Eminin muhakemesine dün devam edilmiştir.

Dünkü muhakemede sorulan istinabe evrakına cevap gelmediğinden muhakeme, başka güne bırakılmıştır.

Öldürülen adam bakkal İzzet değil mi imiş?

Küçük Pazarda bakkal İzzeti öldürmekten suçlu kâmilin muhakemesine dün bakılacaktı. Fakat daha muhakeme başlamadan evvel maznun vekili mahkemeye gayet mühim maruzatı olduğunu söylemiş ve demiştir ki:

— Efendim şimdiye kadar müvekkilim bakkal İzzeti öldürmekten suçlu olarak muhakeme edilmiştir. Halbuki müvekkilimin öldürdüğü adam bakkal İzzet değil, bir cinayetten 5 sene hapse mahkûm olmuş bulunan asker kaçağı Mustafadır.

Mustafa buraya gelmiş ve İzzet namı altında yaşamıştır.

Öldükten sonra hakkındaki beş senelik hüküm katiyet kesbetmiş, infası için ilâm Küçük Pazar karakoluna tebliğ edilince hüviyeti anlaşılmıştır. Maktulün bu ahlakî vaziyeti hakkımızda verilecek hükümde müessir olacaktır. Çünkü biz evvel ahır müdafaainefis halinde kaldığımızı iddia ediyoruz, bu cihetin tetkik ve tahkikını talep ediyoruz, demiştir.

Bu talep maznunun müdafaasına teallûk ettiği için kabul edilmiş, muhakeme 10 ağustosa talik olunmuştur.

Bir ihtilâs davası

Erenköy Belediye tahsildarı iken mükelleflerden aldığı yol ve çöp parasından 758 kuruşu makbuzlarda tahrifat yapmak suretiyle ihtilâs etmekten maznun Naim Efendinin muhakemesi dün yapılmıştır. Naim Efendi cürmünü itiraf etmiş, ve ihtilâs ettiği 758 kuruşu amiri Şüaettin Efendiye verdiğini söylemiştir. Iddia makamı suçlunun 203 üncü madde mucibince cezalandırılmasını istemiş, muhakeme karar tefhimi için başka güne bırakılmıştır.

Hızlı giden şoförler

Ayrıca sulh mahkemelerine de verilecek

Polis müdürlüğü her gün bir iki cana kıyan otomobil kazalarının cezri bir surette önüne geçmeğe ve ceza kanununun 565 inci maddesini ehemmiyetle tatbik etmeğe karar vermiştir.

Ceza kanununun bu maddesi nakil vasıtalarını halkın emiyetine tehlike verecek bir şekilde idare edenlerin 20 gün hapse konulmalarını ve 20 lira para cezası alınmasını amirdir.

Şimdiye kadar süratli giden şoförlerden yalnız Belediye tarafından para cezası alınmakta, mahkemeye verilmemekte idiler.

Bundan sonra böyle süratlı giden şoförler haklarında zabıt tutularak bu madde tatbık edilmek üzere suçlular sulh mahkemesine verileceklerdir.

Kısa haberler

* Istanbul Merkez Postanesinde âdi ve teahhütlu mektupların daha sür'atli ve muntazam irsal ve tevziini teminen yeni tedbirler alınmaktadır.

Yurttaş !

Yerli mallarının güzelliğini görmek, öğrenmek, almak için hazırlan.

Dördüncü yerli mallar sergisi Galatasaray (1) Ağustos.

Millî iktisat ve Tasarruf cemiyeti

Felek

Kısırlık kanunu

İş sahiye bindi. Almanyada bir takım adamları kısır yaparak dölden menetmek için bir kanun yapıldı. Irk ve kan meselelerinde Almanyadaki bu hareket birinci değildir. Büyük Fredrik'in de bazı kan aşlamaları yaptığını söylerler. Yapıldığı söylenen bu kısırlık kanununa göre dimağ hastalarının, delilerin, sar'alıların, hattâ sağırların, körlerin ve dilsizlerin erkekliği giderilecekmiş. Bu iş iyi mi, fena mı? Şimdiden karar veremeyiz. Bakalım tatbika başlansın ne netice verecek! Cemaatin selâmeti namına hususi zararlar yapmak yeni bir kanun değildir. Yalnız bu işte benim hatırıma gelen bir mahzur var: Eğer bu kanun, şimdiki vaziyette son derece mutaassıp görünen Hitlercilerin rakiplerini ezme vasıtası olmaya başlarsa o zaman Almanya için cidden felâket getirir. Filân adamın Hitlere muarız olduğu veya hükûmetin filân kararını kabul etmediği anlaşılınca (Kısırlık mahkemesi) ne sevkedilip mahkemede doktorun:

— Maznun dimağan hastadır.. Demesi üzerine erkekliği alındı mı ırkı düzeltmek şeklinde dehşetli bir işkence vasıtası olur.

Umalım ki; aklı selim böyle suiistimallere mâni olsun. Yalnız itiraf etmeliyiz ki; bu bir garip kanundur ve Almanyada şu günlerde çok garip şeyler oluyor..

Şeker fiatı!..

Gazeteler bağırıp duruyorlar:

"Şeker fiyatı yükseliyor..." diye

Fiyatı alçalan şeyleri bana lûtfen sayar mısınız?.

Güya yemiş memleketindeyiz. Yenecek armudun okkası altmış, şeftalinin yetmiş, kayısının altmış kuruşa.. Beğenmediğimiz türbe eriği şimdi manav dükkânlarında müşteriye:

— Kaysı gibi!.. diye peşkeş çekiliyor..

Zannediyor musunuz ki, bahçevanlar bu yemişleri manavlara elli, hattâ kırk kuruşa satıyorlar.. Ne gezer.. Asıl ihtikâr o tarafta...

Biz tutturmuşuz: Şeker de şeker... A efendim! Dünyada hangi tatlı şey uruz ki; şeker pahalı olmasın!..

L imzasile mektup gönderen zata

Yakınlarımdan birini korka korka ima eden mektubunuzu aldım. Bu çeşit imzasız ve korkak mektubunuzun bu sonuncu, birincisi değildir. Bundan evvel bir iki tane daha göndermiştiniz. Hüviyetinizi saklamak hususunda gösterdiğiniz korkaklık, mektuplarınızın yavanlığı yanında ehemmiyetini kaybediyor. Ben sizi tanırım... Sahte imza veya harf ile yazmak zahmetini ihtiyar etmeyiniz. A. H. Beyim!

FELEK

İstenen milyonlar

Muhtelit heyetin tetkikatı ilerilemektedir

Rıhtım Şirketi antrepolarında senelerdenberi ziyaa uğrıyan eşya için gümrük idaresince isttenen 6 milyon küsur lira gümrük resmi ve cezasına şirketin itirazı üzerine teşekkür etmiş bulunan muhtelit komisyon mesaisini haylı ileriletmiştir. Aldığımız malûmata göre, muhtelit heyet, evvelce ziyaa uğramış sanılan eşyadan pek çoğonu bulmuştur Bu itibarla şirketten istenen milyonların mikdarı da inmektedir. Komisyon yakında mesaisini bitirerek raporunu Vekâlete takdim edecektir.

Galatasaraylı izciler dün gittiler

Beynelmilel izcilik teşkilâtının 20 inci yıldönümüne iştirak edecek olan Galatasaray izcilerinden 25 kişilik bir kafile dün sabah Daçya vapuru ile Köstenceye hareket etmişlerdir; gençler vapurda arkadaşları tarafından teşyi edilmişlerdir.

M. Holştad

Mezunen memleketine gitmiş olan Muhtelit Mübadele Komisyonu bitaraf azasından M. Holştad dün şehrimize gelmiş ve komisyondaki işile meşgul olmağa başlamıştır. Komisyonda bitaraf azanın hakemliğine havale edilmiş olan meseleler bugünlerde Türk ve Yunan heyetlerine tebliğ edilecektir.

Irak maliye nazırı şehrimize geldi

Irak Maliye nazırı Yasin El Haşimi Pş. dün Londradan şehrimize gelmiştir. Yasin Pş. Londra Iktısat Konferansına iştirak etmiş ve Avrupada seyahat etmekte olan Irak karlı Feysal Hz. nin maiyetinde bulunmuştu. Şehrimizden Ankaraya oradan Bağdada gidecektir

Yasin Pş. dün Irak sefiri Emin Zeyyit'i ziyaret etmiştir.

Tetkik gezintisi

Halkevi kurslar şubesinin tertip ettiği tetkik gezintilerinden dördüncüsü bugün yapılacaktır. Bu gün askeri müze gezilecektir.

Mebrure Sami Hanım

Bu sene mektebi hukuku bitirenler arasında yeni bir hanım daha vardır: Mebrure Sami Hanım. Mebrure Sami Hanım Hukuk fakültesini birincilikle bitirmiş ve şahadetnamesini en iyi olarak almıştır.

Sonposta refikimiz

Son Posta refikimiz dört yaşına gir-

Sıhhî bahisler

Bir mide faciası: Delinen mide

Yaralı mideyi bilirsiniz. Bu sütunda ondan bahsetmiştim. Bugün de bir yaralı mide fâciasından, delinen mideden bahsedeceğim. Mideden sonra ince bağırsağın on iki parmak denilen parçası gelir. Pilor denilen kısımla biribirinden ayrılan mide ile on iki parmak barsağı, ardı arası kesilmiyen korkunç yaraların beğendiği, seçtiği yerlerdir. Ve, cerrahların müşterilerinin büyük bir kısmı bu yaralılardır.

Bu yaraların ardı, arası neden kesilmiyor? Çünkü midenin ekşiliği, daimî surette mikroplarla dolu olan mide muhiti, karmakarışık daha binlerle sebepler birleşerek bu yaraların kendiliğinden kapanmasına engel olurlar. Şüphe yok.. suya, sabuna dokunmıyan bazı tozlar kullanarak ağrılar, sancılar uyuşturulabilir ve fenalık unutulur. Lâkin yara ve onunla beraber tehlike daima oradadır.

.. Ne için korkunç?. Çünkü mide - on iki parmak yarası durmaz, yerinde saymaz. Bulunduğu yeri, barsağı kemirir. Barsağı kemirirken oradaki kırmızı ve kara kan damarları da yaranın ısırmasına karşı duramaz. Onları da dişler, deler. Bir kan boşanır, bir kaç saat içinde hasta kansız kalmış denecek kadar, solar. Daha fenası, mide ile on iki parmak barsağı (periton) denilen ince zarın içindedir. Yara, mideyi yahut barsağı deldi mi, bu delik doğrudan doğruya peritonun içine açılır. Midenin içindekiler bu delikten karının içine dökülür. Ondan sonra ne olacağını düşünebilirsiniz. Periton, karının içine düşen ince zar civarındaki entandan uzun müddetten beri müteessir olursa ondan sakınmak için vakit bulur. Şüpheli mıntakanın etrafını bir takım bölmelerle çevirerek örer ve öteki kısımlardan ayırır. Mide delinse bile zararı mahdut bir yere münhasır kalır. Ayrılmış yerde bir çiban yapar, ki sonu o kadar korkunç olmaz. Çok defa yara serbest peritona açılır; ve, fevkalhât şekilde peritonu iltihaplandırır. Bunun neticesi iyi olmaz. Bu, büyük ve ehemmiyetli teşhislerdendir: sağlık ve ölüm meselesi.... Vaktinden önce teşhis edilirse iyi kullanılan bir biçakla hasta kurtarılır.

* * *

Yirmi beşle kırk beş arasında bir genç. Fâcia birden bire şiddetle, dayanılmıyacak, bayıltıcı bir sancı ile başlar. Mide çukuruna yahut göbeğin üstüne bir hançer saplanıyormuş gibi bir acı...

Elle karnı hafifçe yoklıyalım: Karın etleri biteviye gerilmiş, kaskatı kesilmiş gibidir. Tahtadan yapılmış bir karın duygusu verir.

Eğer isterseniz, karaciğerin üstüne parmaklarımızla vuralım. Karaciğerin üstüne vurmakla çıkan tok ses yerine davul sesi gibi bir ses çıkar. Bundan midenin içindeki gazların karnın içine geçmiş oldukları anlaşılır.

Sancıların az, çok kısa sürmesinden uzun uzadıya bahsetmek, yahut önce kusup kusmadığını araştırmak faydasızdır. Çok enderdir ki mide delinmesi, mide yarasının iyilik habercisi olsun. Ve çok enderdir ki fâcia meydana çıkmadan önce hissolunan ağrılar ve ıstıraplar şiddetlenmiş olmasın. Araştırırsanız öğrenirsiniz ki hasta aylardan, senelerden beri sancı buhranlarından mustariptir. O sancı buhranları ki aldatıcı ve cana kıyıcı sükûn aralıkları verir. Ve muntazam zamanlarda gelir: Yemeklerden üç, dört saat sonra.. Bir kaç gün var ki sancılar kesilmiyor, gevezelikle zaman geçirmemeli. Birdenbire bir sancı, karın etlerinin sıkışması. Bunlar kâfi.. Daha ziyade vakit geçirmek cinayet olur. Meşhur bir cerrah, Poşe diyor: — On iki parmak barsağının delindiğini şüphelendiren her vaka icrası mübrem bir ameliyeyi istilzam eder.

* * *

Kat'i bir teşhis koymak için, takip olunacak yolu kestirmek için, sıkıntı içinde bulunan bir aileyi yatıştırmak için ilim hazineleri, yapacağı işi bilmek ve iktidar sahibi olmak lâzımdır.

Ortadaki işin ehemmiyeti vardır. Eğer ameliyat yirmi saat sonra yapılırsa ölüm tehlikesi onda dokuzdur. İlk üç yahut altı saat içinde yapılırsa hasta onda dokuz kurtulur.

Hastayı çarçabuk hastahaneye kaldırmak ve ameliyat yaptırmak. İşte, kurtuluş çareleri..

* * *

Sorarsınız: Ameliyat neden ibarettir?.

Yüksek cerrahlık ile karşılaşıyorsunuz. Yirmi beş senedenberi o kadar ilerilemiş olan barsak cerrahlığı ile.. Nerede kaldı o zamanlar?. Bir parça barsak kesmek ölüm beratı vermekle birdi. Yeni cerrahlık mazbut tekniklere göre kesiyor, biçiyor, ekliyor, tekrar dikiyor.

Unutmıyalım, mide ile on iki parmaktaki yara daima yalnız başına bulunmaz. Bir apandisitle, iltihaplanmış bir safra kesesile beraber bulunur.

Ameliyat.. Gelecek tehlikeyi bir anda gözönüne getirerek felâketi takdir etmek; âcil, elzem, mecburî olan ile "olsa da olur, olmasa da.." yı seçmek.. Çok ihtiyat ile çok cür'et arasında tereddüt etmek.. O kadar korkunç ve hastayı kaybettirmek ihtimali olan Şoka rağmen yalnız başına karar vermek ve işe başlamak ne büyük bilgi, ne kadar keskin bir rüsuh ve ne kadar bir cesaret ister...

Ameliyat yapılır.. Yapılmasaydı ancak kırk saat kadar ömrü kalmış olan hasta, şimdi gözlerinin işaretile halâskârını selâmlar..

Bu zafer ne kadar büyüktür.!. Ve bu sahneyi bir fâcia ile bitmek için meydan vermemek, büyük bir meharettir..

Kat'î bir teşhis koyacak ve sonra biçakla bu muvaffakıyete erecek kudreti, mahareti elde etmek için ne kadar seneler ister ve ne kadar emek ve çabalamak...

Dr. Rusçuklu HAKKI

Davetler

Şarkî Türkistan

Türkistan Türk Gençler Birliğinden: 28-7-933 cuma günü saat 10 da Birliğimiz binasında Şarkî Türkistan'nın dünü ve bugünü hakkında, sabık «Buhara halk hükûmeti cumhur reisi» Koca oğlu Osman Bey ve arkadaşlarımız tarafından bir konferans verilecektir.

Konferansı müteakip Türkistan'nın oyun ve çalğılarile bir eğlence tertip edilmiştir. Gelmenizi dileriz.

* * *

Bir sergi

İstanbul Halkevi Reisliğinden: Evimizin Güzel Sanatlar şubesi merkezi olan Gülhane parkı methalindeki Alayköşkünde Mimar Sedat Beyin eserlerile bir sergi açılmıştır. Arzu edenler hergün gezebilir.

İstanbul asliye mahkeemsi beşinci hukuk dairesinden :

İstanbulda tahta kalede temruk sokağında telefon şirketi ittisalinde 63 numaralı mağazada hırdavat ticaretile müştegil aSmi Poligar efendinin alacaklılarile icraen yapmış olduğu konkurda to tastik edilmek üzere mahkememize verilmiştir. Bu işe bir karar vermek için 12-8-933 tarihine düşen cumartesi günü saat 14 te bir celse yapılacak ve itirazı olan haklarını müdafaa için bu celsede hazır bulunabileceklerdir. Key fiyet icra ve iflâs kanununun 296 cı maddesine göre ilân olunur. (5877)

KULAK MİSAFİRİ

Settarüluyup

Yakında gümüş paraya kavuşuyoruz. Artık pısırık kâğıtların yerine şa kırtılı liraları harcıyacağız.

Eski bir atalar sözümüz, "şık şık eden nalçadır, iş bitiren akçadır!,, der.

Kâğıt paralar da pekâlâ iş görüyordu ama ne de olsa gümüşün yeri başka...

Geçen gün, aramızda gene bu gümüş paraların bahsi geçti.

Arkadaşlardan biri:

— Ben, dedi, en ziyade şunun için seviniyorum. Altına yol açılacak!.

Bir kere altın da çıktı mı, artık dokunma keyfine..

Kendi kendime:

— Zavallı kâğıt para, dedim, gümüşün adını duyar duymaz, hepimiz senden yaka silkmeğe başladık.

Arkadaşlar, gümüşün iyi tarafını anlata anlata bitiremiyorlardı:

—Ne paslanır, ne bozulur, ne eskir, ne yırtılır. Aşınması asırlara muhtaç.. Ömrün varsa kullan dur...

Kâğıt paranın neydi o sünepeliği.. iki defa katladın mı, gör hayrını..

Arkadaşlardan biri atıldı:

— Kâğıt parayı bu kadar kötülemeyin! O, bizim mühim bir ayıbımızı kapatıyordu. Gümüş para, iç yüzümüzü meydana vuracak!

Hayretle birbirimize bakıştık.

O sözüne devam etti:

— Çok şükür hiç birimizin alacaklısı eksik değil. Ay başları damlalar. Biz de onları gizlice yanımıza çağırır, avuçlarına iki kâğıtçık sıkıştırıp gönüllerini hoşederiz. Kimsenin ruhu bile duymaz. Şimdi gümüş para ile bu işi nasıl göreceğiz?. Ya alacaklı kızar da liraları kafamıza fırlatırsa. Sonra dahası var: Birisi gelip borç istese hemen "vallahbillâh,, kesesini gösterip yakamızı kurtarıyorduk. Kâğıt para, saman altından su yürüten insanlar gibi, izini belli etmezdi. Şıkır şıkır öten gümüş parayı neremizde ve nasıl saklıyacağız?.

Bu izahata akar sular durdu:

— Haklısın, dedik, biz burasını düşünemedik!

M. SALÂHADDİN

Askerî fabrikalar ilânları

Aşağıda Yazılı yeşil sebzeler münakasaya konulmuştur. Vermek isteyenler şartnamesini görmek ve münakasaya girmek için 10 Ağustos 933 perşembe günü saat 14 te Balıkköyde Barut Fabrikaların da satın alma komisyonuna müracaat etsinler. (302) (3514)

Tophanede Aske Sana'tlar Mektebi için Kilo	Barut Fabrikası Muhafız Efradı için Kilo	
655	100	Ayşe kafasulvası
480	0	Sakızbağı
320	150	Patates
60	0	Çalı Fasulyası
25	0	Dere otu
365	50	Taze Bamya
485	150	Patlıcan
245	0	Dolmalık yeşil biber
415	80	Kırmızı domates
320	150	Kuru soğan
15	0	Maydanoz

4673

HİKÂYE

NEZİHE

Ona güzel denemezdi, esmer, çok esmer, yanak kemikleri bir az çıkık ve dar bir üstlenen yüzü âdeta çirkindi. Kendisi de bunu biliyordu ve hattâ söylemekten de çekinmiyordu. Bununla beraber onda birdenbire görülüp sezilemiyen başka derin güzellikler vardı. Uzun kirpiklerle sürmelenmiş ve altları mor gibi koyu duran gözleri ateşli bakışlarla kalplerde yangınlar tutuşturabilirdi.

Bana onu nişanlım tanıtmıştı. İnsan da alâka uyandıran canlı ve tatlı bir konuşması vardı. En serbest mevzular üzerinde pervasız konuşur, içini hiç sakınmaz görünürdü. Aramızda kısa bir zamanda teklifsiz bir samimiyet hâsıl oldu. Nişanlım onun hallerini ve lâübâliliğini hoş görüyordu. Yalnız bir kaç defalar bana ismimle hitap ederek itap eder gibi, sanki «Hep sen yüz veriyorsun» demek istiyordu.

Akşamları gezmeğe çıkarken bize rafakat eder, en hususileşmiş vaziyetlerimizde bile bizi taciz etmezdi. Ekseriya tenha ve sessiz yerler bulur, orada saatlerce lâfa dalardık.

O her şeyden malûmattar görünüyordü. En çetin siyasî meselelerden, en yüksek edebî bahislerden, en karışık fenni meselelerden spora kadar her şeyden bilgiçlik iddia ederdi. En sevdiği şey itiraz ve tenkitti. Neden bahsetsem aksini iddia eder ve iddiasını da ispata kalkardı.

Bu kızın tavırları, şen, pervasız ve inatçı sözleri, insafsızca tenkitleri bile hoşuma giderdi.

Yalnız canımı sıkan bir nokta vardı ki, her fırsat düştükçe beni güzel bulmadığını, hiç hoşuna gitmiyen bir adam oluşumu söylemesi idi. Bunun için ilk defasında az kalsın nişanlımla darılacak lardı. Ismini de söyliyeyim. Nezihe!

Nezihe diyordu ki:

— Vallahi Seyfinin tipi erkekler de hiç te hoşlanılır şeylerden değildir. Bir defa yüzüne bakınız. Üfürsen nerdeyse solacak. Elleri kadın elleri gibi.. Boy desen, zannetmem ki benden uzun olsun. Böyle erkek olur mu?

Nişanlım kızmıştı:

— Kardeşim, ben beğendim, iyi kötü bana ait.. Sana bundan bir şey var mı? Seni isterse razı olma!

— Yok, darılma! Ben senin için değil, kendi şahsım için söyliyorum. Seyfi beni istese zaten reddederdim.

İzzeti nefsim fena halde hırpalandığı halde işi şakaya boğarak, münakaşayı kapattım.

Anladık ki, Nezihenin hayalinde yaşayan erkek tipi, uzun boylu, geniş omuzlu, sert adaleli, haşin bir erkek tipi idi. Bu bana bir alay mevzuu olmuştu. Bazan iriyarı, dev cüsseli bir hamal görünce:

— Nezihe, bak! İstediğiniz tipte bir adam. Fakat bilmem, o sizi ufacık tefecik bir kız bulmıyacak mı?

O kadar inatçı ki, benim alaylarıma karşı gene kendini müdafaa ederdi:

— Ne var sanki? Şimdi bu adama şık bir elbise giydiriniz. Ellerine eldiven, boynuna kravat.. Her halde sizden çok yakışıklı ve her kadının beğendiği bir erkek olur.

Nezihe ile aramızdaki bu münakaşaya rağmen, benim hoşuna gitmiyen bir erkek tipi oluşumu söylemesi bende ona karşı bir nevi kardeşlik hissi hâsıl etmişti. Onda bir kadın cinsiyeti olduğunu bile hissetmiyordum.

* * *

Bir aralık nişanlım Bursada akrabalarına gitmişti. Ben de kendi keyfime göre geziyordum. Hattâ Neziheyi unutmuştum bile.. Bir hafta sonraydı galiba, iskeleden dönüyordum. Annesi ile Neziheye rastladım. Selâmlaştık. O muğbir bir çocuk tavrı ile benimle hiç meşgul olmadı. İyi kalpli annesi:

— Seyfi Bey, dedi, nişanlınız gidince artık bizi unuttunuz. Böyle mi olacaktı ya?. Nezihe size dargın..

— Aman efendim, dedim, af buyurunuz. Taciz ederim diye rahatsız etmiyordum. Hem Nezihe Hanımın, bilmem amma, bu hususta pek te hakları yok. Sebebini kendileri bilirler.

O, elindeki şemsiyesinin püskülü ile oyniyor, hiç yüzüme bakmıyordu. Bu sözün üzerine dargın, fakat çok tatlı bir bakışla gözlerini çevirdi:

— Anne gidelim, vapuru kaçıracağız, dedi.

Ayrıldık amma, Nezihenin bakışını unutamadım gitti. O ne tatlı, ne mânâlı bakıştı o...

İstanbul dördüncü icra dairesinden : Temamına beş bin lira kıymet taktir edilen Üsküdarda yeni mahallede selâmi Ali efendi mahallesinin mezarlık karşısı sokağında (bağlar başından Haydarpaşaya giden tramvay caddesi üzerinde) yeni 33 numaralı maa bahçe ahşap ahırı havi kârgir yeni fırının temamı açık arttırmaya vazedilmiş olup 10 - 8 - 933 tarihinde şartnamesi divanhaneye talik edilerek 24-8-933 tarihine müsadif perşembe günü saat 14 ten 16 ya kadar İstanbul dördüncü icra dairesinde satılacaktır. Artırma ikincidir. Birinci artırmada bin liraya talip çıkmıştır. Artırmaya iştirak için yüzde yedi buçuk teminat akçesi alınır. Müterakim vergi, belediye, vakıf icaresi müşteriye aittir Artırma bedeli muhammin kıymetinin yüzde yetmiş beşini bulduğu taktirde en ziyade artırana ihale edilecektir. Yüzde yetmiş beşini bulmadığı halde ihaleden sarfınazar edilecektir. 929 tarihli icra kanununun 119 uncu maddesine tevfikan ipotek sahibi alacaklılar ile diğer alâkadarların ve irtifak hakkı sahiplerinin dahi gayri menkul üzerindeki haklarını ve hususile faiz ve masrafa dair olan iddialarını evrakı müsbitelerile yirmi gün içinde icra dairesine bildirmeleri lâzımdır. Aksi halde hakları tapu sicillerile sabit olmadıkça satış bedelinin paylaşmasından hariç kalırlar. Alâkadarların işbu maddei kanuniye ahkâmına göre hareket etmeleri ve daha fazla malûmat almak istiyenlerin 932-78 dosya numarasile memuriyetimize müracaatları ilân olunur. (5887)

Yeni neşriyat

Ali Fuat Beyin yeni bir eseri

İstanbulun en güçlük çektiği işgal zamanlarında matbuatımızın kıymetli varlıklarından biri olan Ali Fuat Beyin neşrettiği bu kitap "Gazinin duyduğum sesi" namı ile yazdığı yeni bir eseri ile beraber tekrar tabedilmek üzeredir. Üstadın bu mühim eserini karilerimize tavsiye ederiz.

* * *

Mev'ut toprak

Haydar Rifat Bey yeni bir eser neşretti. Bu Pol Burje'den tercümedir. Adı (Mev'ut Toprak) tır. Son zamanlarda kültür serisi ünvanı altında 8 cilt eseri matbuat ve fikir âlemine veren Haydar Rifat Beyin bu eserini de tavsiye ederiz.

* * *

Holivut

Holivut'un 31 inci sayısı birçok güzel resimler ve sinema havadisi ile çıkmıştır.

RADYO

Bugünkü proğram

İSTANBUL :

12,30 : Gramofon (Türkçe plâklar) Odeon 202978 - Odeon, 202965 - Kolombia 17169 Kolombia 17170 - Sahibinin sesi Ax 1655 - sahibinin sesi, Ax 1634.
18, : Gramofon: Sahibinin sesi, D 1445 - Sahibinin sesi Ax 1442 - Odeon K.T.O. 35 - odeon O - 4949 - Kolombia DF 940 - Kolombia DF 9946.
19, : Saz (Handan Hanım).
19,30 : Fayda Hanım.
20, : Tanburacı Osman Pehlivan.
20,30 : Ülkü Hanım ve İnci hanımlar.
21,30 : Gramofon Pate, 77016 - Beka B 6945 Kolombia D.T. 25 -
22, : Ajans, Borsa haberleri ve saat ayarı

ANKARA, 1538 m.

12,30 : Gramofon.
18, : Piyano konseri (Ferhunde Ulvi H. tarafından.)
18,45 : Fransız ders..
19,20 : Gramofon.
20,15 : Ajans haberleri.

VARŞOVA 1411 m.:

18,20 taganni ve solo Keman. 19,40 piyano konseri. 21,05 senfonik konser. 22 Müsahabe, 22,10 şarkı ve fantazi parçalar 23 caz.

BUDAPEŞTE :

21,45 harici siyasiyat, 23 haberler, 23,15 İngilizce konferans, 23,35 orkestra konseri.

VİYANA 518 m.

20,30 senfonik radyo orkestrası., 21,45 1) Afrika maceraları, 2) Skeç, 23,30 dans plâkları.

MILÂNO - TORİNO - FLORANSA:

21 haberler, 21,35 operet temsili.

PRAĞ 488 m.

20,15 şarkılar, 20,35 Vatanını tanı konferans, 20,50 musikili poezi, 22,25 opera, 23,20 Rusça neşriyat.

BÜKREŞ 394 m.

13 haberler, plâk, 13,40 keza, 18 caz, 20,40 plâk ile Marina isimli Arietta'nın operası.

Askerî tebligat

Üsküdar Askerlik Şubesinden: Devam etmekte olan 329 doğumlu efradın son yoklamasına 3 Ağustos 933 akşamında nihayet verileceğinden şimdiye kadar müracaat etmiyen gerek bu doğumlu ve gerekse bunlarla muameleye tâbi diğer doğumluların cezaya uğramamaları için bu müddet zarfında askerlik şubesinde müteşekkil askerlik meclisine müracaat eylemeleri son olarak ilân olunur.

(5040)

Milliyet

Asrın umdesi "MİLLİYET" tir.

ABONE ÜCRETLERİ :

	Türkiye için L. K.	Hariç için L. K.
3 aylığı	4 —	8 —
6 „	7 50	14 —
12 „	14 —	28 —

Gelen evrak geri verilmez.— Müddeti geçen nüshalar 10 kuruştur.— Gazete ve matbaaya ait işler için müdiriyete müracaat edilir. Gazetemiz ilânların mes'uliyetini kabul etmez.

BUGÜNKÜ HAVA

Yeşilköy hava rasat merkezinden aldığımız malûmata nazaran bugün hava az bulutlu olacak rüzgâr şimalden hafif esecektir.

27-7-933 tarihinde hava tazyiki 765, milimetre, en fazla hararet 29 en az 23 derece idi.

Milliyet'in edebî romanı: 42

YAYLA KIZI.

— YAZAN: Aka Gündüz. —

—Köy oyunları bilirim.

—Hadi, seni içeri götürelim de bize oyna.

— Şimdi oynıyamam.

Kimseye göstermeden karnını bastırdı. Kürklü Hanım gördü.

—Karnın mı ağrıyor?

— Hayır.. şey..

— Karnın mı aç?

— Yoo.. değil.

Böyle öyle söyledi ki dört kişi biranda kızın aç olduğunu anladı.

— Gel bakalım.

Petek sevindiğini belli etmeden yürüdü. Kapıcılar ses çıkaramadılar. Dördünde de biraz merhamet, biraz da paradoks olmak duygusu vardı. Süslü ve önceden tutulmuş bir masa etrafına oturdular. Kızı da karşılarına oturttular. Biraz soğuk et, ekmek, pasta getirttiler. Petek etrafına bakmıyordu. Işık, renk, ses ve kendisine bakan gözler kızı şaşırtmıştı.

— Hele şunları ye bakalım.

Peçeteyi dizlerine koydu. Çatalı sol eline, bıçağı sağ eline aldı. Şöyle bir kesti. Hardal sürdü ve düşürmeden ağzına götürdü. Bütün Şule şaşa şaşa bakıyordu. Yırtık pırtık bir köylü kız bunu nereden öğrenmişti?

— Benzigül ablamdan.

— Senin annen baban var mı?

— Babam yok. Annem köyde. Ben burada kazanır ona yollardım.

— Şimdi kazanmıyor musun?

— Hayır. Kaçtım.

— Nerden kaçtın?

—Müdür Bey gilden?

Yüzünü buruşturdu, yere baktı ve sormadan söyledi:

—Kaçmazdım ama Hanımefendi çok döğüyordu. Etlerim hep çürük içinde.

İnanmazlar diye yakasını biraz sıyırdı, altındaki çimdik morlarını gösterdi.

Petek karnını doyurmuştu. Artık her yere parlak gözlerle bakıyordu.

— Bir fokustrot oynar mısın?

— Oynamam. Kapıdaki herif sonra döğer.

— Biz dövdürmeyiz.

— Oynamam. Hem üstüm başım sizin gibi değil.

— Zarar yok. Benimle oyna.

İlk figürlerde bir alkış koptu. Yayla kızı öbür hanımlar kadar güzel oynuyordu.

Oturdukları vakit bütün masalardan kıza karşı alkış, sevgi, kahkaha coşuyordu. Kız açılmıştı. Bu iyi beylerle kürklü hanıma:

— Ben, dedi. Sonyayı da bilirim.

Ve mırıldanmağa başladı. Her taraftan sesler yükseldi:

— Hızlı, hızlı söyle!

Petek kimse bir şey söylemeden, kendiliğinden ayağa kalktı. Benzigül ablasından öğrenmişti. Ve sonyanın türkçeye çevrilmiş mısralarını o çok güzel sesi ile okumağa başladı.

Masalarda çılgın bir neşe, derin bir şaşkınlık vardı.

Petek düşünmeye başladı.

Her şey iyi, her şey güzel, karnı da tok. Ama bu gece nerde yatacak, yarın ne yapacak? Ya Hanımefendi polise haber vermişse!

— Ne düşünüyorsun Petek kız?

— Heç.. burada bizim havalardan oynamazlar mı?

— Sizin havalar nedir?

— Misket, Ankara koşması, yandım aman... çoook!

— Bize misket oynasana.

— Bağlama yok ki çalsın.

Cazbanda sordular. Hiç birini bilmiyordu.

— Sen öğretirsen çalar.

Petek'i piyanonun yanına götürdüler. Şimdi herkes kulak, göz kesilmişti. Petek'in ne yapacağını bekliyorlardı.

Petek bir protestan vâizinden daha ciddî duruyordu. Piyaniste dedi ki:

— Önce ben söyliyeyim. İyice kulak ver de belle. Sonra sen çalarsın.

Ağır ağır söylemeğe başladı. O söyledikçe bir orkestra şefi gibi elini kolunu hareket ettiriyordu. Piyano ile keman yavaş yavaş Petek'e uymağa çalışıyorlardı. On dakika sürmedi. Cazbant bu basit havayı az çok çalmağa başladı. İki provadan, bir iki düzeltmeden sonra tamam!

Petek misketi hem söyledi hem oynadı. Arada bir çalgıcıları da falsolarından ötürü payladı. Bu paylayış herkesi gülmekten kırdı geçirdi. Kibar müşteriler arasında kim akıl ettise etti. Şık bir hanım bir tabak aldı ve masaları dolaştı. İki dakika içinde tabak doldu, on liradan fazla birikmişti. Bunu Petek'in önüne koydukları vakit bakmadı, benimsemedi bile

— Bunlar senin.

Dedikleri vakit inanmıyan bir bakışla baktı:

—Neden benim olsun, benim o kadar param yok ki. Hem hiç yok.

— Bu hanımlar, beyler sana verdi bunları.

Petek'in gözleri parladı. Bir parmağının ucu ile paralara yavaşça dokundu. Sonra mırıldandı:

— Ben bunları ne yapayım?

— Annene gönderirsin.

Masadakileri süzdü. Ona en çok güven veren o güzel, kürklü hanımdı. Tabağı ona uzattı:

— Ne olacak Petek kız?

— Bunları anneme yolla.

— Nerede annen?

— Bizim köyde. Emüş ninenin ahır sekisinde. Yaylalı Mehmet çavuşun karısı Özügül.

Masanın neşesi kaçtı.

Masada dönen faciadan kimsenin haberi yoktu. Herkes el çırparak Petek'i istiyorlardı.

Masada dört zengin kişi içten içe acı duyuyordu. Herkesin eğlencesine, kahkahasına, sevgisine sebep olan küçük kızın hayatı.. Dört arkadaşın hayallerine ayrı ayrı geliyordu.

Kürklü Hanım paraları bir mendile koydu. Küçük defterine Petek'in verdiği adresi yazdı. Sonra sordu:

— Şimdi nereye gideceksin?

— Bilmem.

Dördü de ayrı ayrı düşündüler. İkisi bekârdı. Birer pansiyonda oturuyorlardı. Bir küçük kızı alıp bakamazlardı. Öbür ikisi de, karı koca idiler, yarın uzak bir yere gideceklerdi. Halbuki Petek Ankaradan ayrılmak istemiyordu. Burada kaldıkça annesine yakın olacaktı. Gitmeğe razı olsa bile onlar için kabil değildi.

Onlar bu düşüncede iken, uzak bir köşede narin yapılı, yaşlıca bir adam da başka bir şey düşünüyordu. Bu adam bestekâr ve üstat Bursalı Mehmet Baha Beydi. Üstat:

— Bu çocuğu bırakmamalı. Bu sesi körletmemeli. Onu burada alakoymalıyım. Ona nota, musiki öğretmeliyim. Zaten mutfak yağma Hasanın böreği. Bu da arada karnını doyursun, ne çıkar?

Bu fikrini mal sahibine açtı.

— İyi ama, nerde yatacak?

— Ben ona yer bulurum. Mehmet klüpte yatıyorum, karyolamın altına bir yatak serdiririm o da orada yatar.

Petek'in masasındakiler bu haberden çok memnun oldular. Büyük bir yükten kurtulmuşlardı. Para çıkını ile kızı Baha Beye teslim edip gittiler. Onlar gider gitmez fıskoslar başladı:

(Bitmedi)

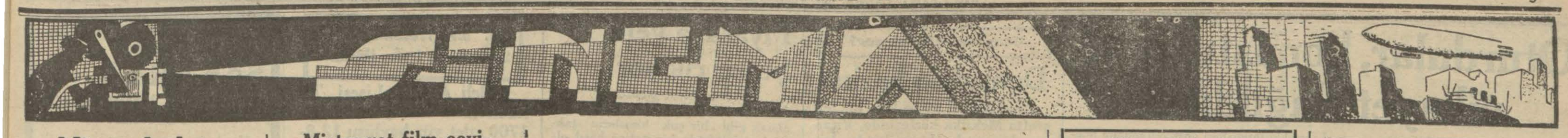

Nisan balığı

Bir sinema skeçi

Eşhas
Bey, hanım, çocuk hizmetçi.
Birinci sahne.

(Bey gayet asabi, geç kalan karısının dönüşünü bekliyor. Kendi kendine de söyleniyor)

— Tuhaf şey! Saat yedi oldu, hâlâ gelmedi. Ne yapar, nereye gider? Buda lalığa lüzum yok. Biraz gözümüzü açalım. Hah, kapı çalındı. Mutlaka odur. Aman o olsun da....

(Kapıdan girer çocuğudur). (On yaşında). Beyin tabiî olarak canı sıkılıyor).

— Sen misin? Ne çabuk geldin böyle?

— Babacığım, geç kaldım diye öyle korkuyordum ki..

— Sahi öyle.. Annen nerede?

— Annem mi?

— Tabiî annen? Nerede kaldı söylesene!.

— Şey babacığım, ben annemi demin gördüm.

— Nerede?

— Sokakta.

— Ne yapıyordu?

— Bir Beyle konuşuyordu.

— Bir beyle mi?

— Evet, genç, yakışıklı bir adamla.

— Güzel bir adam mı?

— Hem çok güzel baba..

— İkisi ne yapıyorlardı?

— Gülüşüyorlardı.

— Ah, ah, ah, bu böyle devam edemez.

(Kapı çalınır, bey vaziyetini düzeltir.)

— Bonjur kocacığım.

— Yahu, bir saattenberi neredesin?

— Ah, sorma, o kadar işim çıktı ki..

— Delikanlı ile mi?

— Hangi delikanlı?.

— Beraber gülüştüğünüz adam..

— Deli mi oldun kocacığım. Bu ne biçim söz?

— İnkâr etme, hain kadın. Ben hepsini biliyorum.

— Vallahi çıldıracağım. Ne biliyorsun, söyle de meraktan çatlatma beni!

— Bir delikanlı ile senin görüştüğünü görenler var.

— Bir delikanlı ile mi?.

— Evet, âşıkınla..

— Beni bir delikanlı ile kim görmüş?

— (Çocuğu göstererek) İşte, bedbaht kadın, işte, senin çocuğun..

Çocuk (elerini çırparak) — Bu balık, nisan balığı..

İkinci perde

(Sofrada.. Havada bir ağırlık var. Hizmetçi kadın iki tabak balık getiriyor.

(Sofrada. Havada bir ağırlık var. Hizmetçi iki tabak balık getirir. Birini bey le hanımın önüne koyar. Çocuğun önüne de balığın kılçığını).

— Bu da küçük bey için..

(Çocuk evvelâ babasına, sonra anasına bakar. Ikisi de kahkahadan katılırlar.)

Babası — Niye öyle surat ediyorsun? Asıl Nisan balığı dediğin işte böyle olur.

Üçüncü sahne

(Bey mutfakta.. Karısının istediği şeyi getirmeğe gitti. Fakat gitti, gelmez. Kadın meraklanır. Çocuğunu gidip tabağına başka yemek doldurması için mutfağa gönderir. Çocuk yavaş yavaş mutfağa girerken, babasının hizmetçiyi öptüğünü görür. Hemen koşup annesine haber verir.)

— Anne. babam hizmetçi kızı öpüyor.

— Sus, sen öyle şeylere karışma. Zaten ben gidip yemeğe bakacaktım.

(Kadın da kocasını hizmetçi kızı öperken görmez mi?)

— Vay hain seni, vay utanmaz seni..

— Darılma karıcığım. Bunda bir şey yok. Nisan balığı..

Mistenget film çevirecek mi?

On ay gaybubetten sonra Parise dönmüş olan meşhur Fransız muzik - hol artistlerinden Matmazel Mistenget bir sesli film çevireceğini haber vermiştir. Belki bu filmin senaryosu Pierre Wolff'un acayip eserlerinden biri olacaktır.

Bu suretle Mistenget'in ilk sözlü filmini görmüş olacağız. Malûmdur ki; Mistenget bundan çok evvel sessiz film zamanında filmler çevirmişti.

Son zamanda vefat eden Prince namile maruf komik Rigadin

Sinemanın en güzel kadınlarından Norma Shearer

Prens öldü

Harpten evvel Max Linder kadar sinemada şöhret kazanan bir "prens,, vardı, Prince Rigadin.

Hatırlıyanlar bu adamın ölümü haberine müteessif olacaklardır.

Rigadin sinemaya gelmezden evvel sahnede hayli muvaffakıyetler kazanmış bir artistti. Konservatuvardan komedi birinciliği ile çıkmış ve Odeona girmişti. Ondan sonra sahne değiştirdi. "Kral,, «Mukaddes orman», 'Yeşil İlâh,, "Misquette ve anası,, piyeslerindeki rollerini herkes beğenmişti. Operetlerde de oynadı, ondan sonra sinemaya geçti. Sinemaya gidenler Rigadin'i hiç unuturlar mı?.

Fakat Rigadin uzun seneler sinemayı bıraktı, sesli film çıkınca tekrar stüdyolarda çalıştı. "Beni öpünüz' «Haşmetmeap Aşk Hazretleri», "Gidiş,, «Buridan'ın eşeği» filmlerinde kendisini gördük. Prens ölürken 60 yaşındaydı.

(Amerikanın en güzel sırtı) müsabakasını kazanan artist Ludith Allen

Sinema haberleri

* Avusturya film sanayiini inkişaf ettirmek için Baron Roçild (Saşa Film) müessesesine mali muavenette bulunacaktır.

* Bioscop ismindeki film şirketinin 931 senesindeki 840000 franklık kârına mukabil 932 de 1,100,000 frank kâr hâsıl olmuştur.

* Kıbrısta ilk gösterilen film (Varşovalı yeğenim) filmi olmuştur.

* "Kanun namına,, ismindeki Fransız filmi Almanyada menedilmiştir.

* Son tahrire göre Berlinde 4,202,050 nüfus vardır. Bu nüfus Berlin sinemalarına nispet edilirse bin kişide kırkının her gün sinemaya gittiği anlaşılmaktadır.

* Joan Crawford Hollywod'dan yüz kilometre mesafede bulunan Malibu plâjındaki artistlere iltihak etmiş bulunuyor.

* Sonbaharda Viyanada bir "Film haftası,, yapılacaktır. Programda şunlar var: 1 — Bütün memleketler film artistlerinin bir kongresi, 2 — beynelmilel bir film sergisi (Sergide sinemacılığın teknik ve san'at noktasından inkişafı gösterilecektir), 3 — Dolgun mükâfat verilmek üzere bir jüri huzurunda en iyi filmin gösterilmesi.

* Belçika Hükûmet Brükseldeki sinema üniversitesini resmen tanımıştır.

* Avusturyada son günlerin mühim hâdiselerinden biri, maruf muganniye Marie Jeritza'nın sinemaya intisabı olmuştur. Yeni filmin musikisi Franz Lehar'ındır. Filmin ismi "Grandüşes Aleksandra,, dır. Bu musikili dram fakir bir kızı seven ve asaletinin bütün imtiyazlarını bırakarak bu kızla evlenen bir Rus grandükünün hikâyesidir. 1917 de ihtilâl başlayınca Aleksandra kaçıyor. Öldüğünü zannettiği kocasını düşünüyor, Viyanada bir orkestra şefi ve bestekârla tanışıyor. Bu sırada Grandükle tanışıyor.

* Viyanada Alman filmleri artık gösterilmez olmuştur. Bu sebepten Avusturyalılar kendi film imalâtını artırmıya karar vermişlerdir. Erich Pommer bu sonbahar içinde bir çok film çevirecektir.

* David Golder'de çok alkışlanan sempatik jön - prömiyelerden Jean Bradin Madam Louise Nantenil ile evlenmiştir.

(Mussolini)nin filmi

Büyük bir İtalyan film şirketi Benito Mussolini'nin Napolyon hakkındaki (100 gün) nam eserini filme çekecektir. Hattâ bu filmin almancasında Napolyon rolünün meşhur Alman artisti Werner K auss'e verileceği bile ihsas edilmiştir.

Ben Hur kahramanı beş lisan görüşen ve en güzel erkeklerden addedilen Ramon Novarro

Avrupadaki sinema salonları adedi

Almanya 5071, İngiltere 4951, Fransa 3300, Rusya 3200, İspanya 2600, İtalya 2500, Çekoslovakya 1900 İsveç 1100, Polonya 900, Avusturya 850, Belçika 750, Macaristan 505, Portekiz 400, Romanya 400, İsviçre 325, Yugoslâvya 300, Danimarka 300, Holanda 253, Norveç 235, Finlândiya 220, Bulgaristan 145, Yunanistan 100.

Meşhur Fransız artisti Henri Garat'nın yeni bir resmi

Alpullu mamur bir kasaba oldu

ALPULLU, (Milliyet) — Alpullu Şeker fabrikası müdürü Ali Şefik Beyfendinin refikaları merhum Perihan Hanımın ruhuna ithaf olunmak üzere okunacak mevlüdü nebevî münasebetile Alpulluya davet olunduk. Bu vesile ile geçen seneye nisbetle Küçükçekmeceden Alpulluya kadar olan hat boyunun her iki tarafını faal, mezru, bereketli gördük. Fabrikada bir sene zarfında ilâveten 12 yataklı bir hastahane, sıhhıye teşkilâtı ve eczahane ile fabrika mıntıkitine yeni yeni tesis edilmiş akasya koruları ve otomatik kazan tertibatı gibi elile tutulup göz ile görülecek kadar büyük inkılâp olmuş ve İstanbuldan uzaklarda pek muntazam çalışan Türk gençlerinin medenî ihtiyaçları da düşünülerek Futbol ve Tenis sahaları tesis edilerek sekiz sene evvelki Alpullu her halile güzel medenî bir Avrupa şehri olmuştur. Perşenbe günü akşamı Hafız Burhan, Kemal ve hafız Rıza Beyler tarafından fabrikada mevlüt okunmuş ve Trakya meb'usları ile vilâyet erkânı, eşraf, zürra hazır bulunmuşlardır. Cuma sabahı 933 senesi ilk pancar mahsulü memnun ve neşeli zürra tarafından getirilerek fabrikaya teslim edilmiştir. Bu vesile ile merhumeye rahmet müdür beye sabırlar, fabrikaya feyzübereket, memurin ve müstahdimine de gayret ve sıhhat temennî eyleriz.

Lise ihtiyacı

AKŞEHİR, (Milliyet) — Denizlilerin bir dileği oldu serlevhası altında gazetelerde neşredilen Denizli lisesinin açıldığı hakkındaki haberi gören şehrimiz halkı Denizlilileri tebrik ederken böyle büyük bir sevincin kendilerine de nasip olmasını, memleket gençliğinin yetişmesi için çok arzu etmektedir.

Bunun için burada bir liseye şid

Afyonda Cumhuriyet Dikiş Yurdu

Afyon dikiş yurdu mezunları hanımlar

AFYON, (Milliyet) — Bir sene evvel Naime Hilmi Hanımefendi tarafından açılan ve yüksek bir zevk ve havesle faaliyette bulunan bu yurt bu sene ilk mezunlarını vermiştir. Bu münasebetle bir sergi vücuda getirilmiş gerek talebe hanımlar tarafından yapılan roplar, kostüm tayyörlar, pijamalar, gömlekler, korsalar, muhtelif işlemeli 500 zü mütecaviz eşya ile Cümhuriyet Mektebinin muhteşem salonlarını doldurmuşlardır. Açılma merasimine kadın ve erkek yüzlerce zevat iştirâk etmiş, kısa bir zamanda bariz muvaffakiyetler gösteren yurt müessisi ve müdürü Naime Hilmi Hanım ef. herkes tarafından tebrik ve takdir edilmiştir.

Mardinin elektrikle tenviri

MARDİN, (Milliyet) — Mardinin elektrikle tenvirine çalışılmaktadır. Belediye tarafından İstanbuldaki şirketlerle temas etmek üzere gönderilen fabrikatör Rifat Emin B. şirketin tekliflerini hâmilen dönmüştür. Belediyenin Maliye Vekâletinin kefaletile bir bankadan yapacağı istikrazla bu işi yapması düşünülmektedir. Tesisatın kırk bin lira ile meydana geleceği tahmin olunmaktadır.

Güç bisikletçileri turu bitirdiler

AFYON, (Miliyet) — Muhafız gücü pisikletçileri perşembe günü Afyona gelerek programları mucibince 2709 kilometrelik Türkiye turunu bitirimişlerdir. Misafirleri Halkevi spor şubesi pisiklet çilerinden yirmi beş genç 30 uncu kilometreden ve şehrin methalinde de muzika ile kalabalık bir gençlik hararetle karşılanmışlardır.

Misafirlere öğleyin Beleyide ve akşamı Halkevi bir ziyafet vermiştir.

Geçe Halkevinde yüzlerce spor cu genç toplanarak samimî konuşmalarla güç kumandanı Rafet Bey tarafından seyahat intibaları, spor ve sporun faydaları üzerinde bir konferans verilmiştir.

Misafirler Afyon gençliğinin alkışları arasında 3,20 trenile Ankaraya hareket etmişlerdir.

Diyribekirde elektrik

DİYARBEKİR, (Milliyet) — Ankarada bulunan Belediye Reisi Şeref Beyden belediyeye gelen bir telgrafta elektrik projesinin tastik edilerek postaya verildiği yazılmaktadır. Proje belediyeye gelir gelmez derhal münakasa ilânı açılacaktır.

Çankırı-Ankara treninde otobüsle rekabet

ÇANKIRI (Miliyet) — Çankırı - Ankara treninin çok pahalı olduğundan otobüsler, yolcuyu üç misli aşağı fiatle götürmektedirler.

Devlet Demiryolları yalnız Çankırı - Ankara yolunda olmak üzere büyük bir rekabet tenzilâtı yapmağa başlamıştır.

Çnakırıya yaklaşan istasyonların fiatleri gayet ucuzdur. Kamyonların taşıyacağı bir fiattedir. Meselâ Kaleciğe 26 kuruşa trenle gidilmektedir. Halbuki otobüs bunu yapamaz.

Ankaraya ise, 180 kuruştur ki, otobüsler de 125 kuruşa götürmektedir.

Mardin muallimleri tetkik seyahatine çıktılar

MARDİN, (Milliyet) — Muallimlerimiz Elâzize kadar bir tetkik seyahatine çıkmışlardır. Yirmi muallimi tecavüz eden heyete birlik reisi Nureddin Siret B. riyaset etmektedir. Muallimlerimiz Elâzizde on gün kadar kaldıktan sonra Diyarbekire gelecekler ve oradan da bir kaç gün tetkikat yaparak Mardine döneceklerdir.

Bandırma nümune şehri oluyor

Bandırma'da yeni yapılan evler

BANDIRMA, (Milliyet) — On sene evvel Yunanlılar tarafından yakılmış ve tahrip edilmiş iken bugün ahalisinin çalışkanlığı ve belediyesinin faaliyeti, ve her hususta mühim bir ticaret merkezi bulunması itibarile az zamanda pek çok terâkki ve inkişaf etmiş, eski halinden daha güzel bir şehir olmuştur.

Fennî bir plân üzere imar edilmekte olan şehir, geniş ve muntazam parkeli caddeleri, yeni ve çok şık binalarile Avrupa şehirlerini andırmaktadır. İktisadî buhrana rağmen inşaat bu sene geçen senelerden çok fazladır. Bandırmanın istikbalde büyük bir ticaret ve transit merkezi olacağı tabiî bulunduğundan arsa fiatleri çok pahalıdır. Bu pahalılığa karşı her yerin müşterisi vardır. Son zamanlarda hariçten gelerek arsa alıp bina yaptıranlar ve burada yerleşenler çoğalmıştır.

Bandırmanın imarı ve terâkkisi hususunda Belediye reisi Kâşif Beyin çok büyük dahli vardır. En mühi mihtiyaçlardan elektrik tesisatı iskele, Memleket hastahanesi, Mezbaha, hep Kâşif Beyin himmetile olmuştur. Kâşif Bey iş bilir, vazifesi için canla başla çalışır. Memleket onun sayesinde her türlü asrî ihtiyaçlara kavuştuğundan kendisine minnettardır.

Bandırma pek yakında Türkiye de nümune şehirlerinden biri olacaktır.

İki üfürükçü

NAZİLLİ, 23 — Burada Kuş Ahmet ve kahveci Nuri isimlerinde iki kişinin öttedenberi üfürükçülük ve muskacılık yaptıkları söylenmekte idi. Fakat bu adamların bu iştte uğraştıkları bir türlü tesbit edilemiyordu. Nihayet zabıta, bu adamları cürmümeşhut halinde yakalamış ve ceza mahkemesinde muhakemeleri yapılmıştır. Neticede maznunlar üçer ay hapis cezasına mahkûm edilmişlerdir.

Bir kadın üç çocuk düşürdü

DİYARBEKİR, (Milliyet) — Yiğit Ahmet mahallesinde oturan şerbetçi Bedrosla karısı Zehra arasında çıkan münazaa neticesinde Bedros karısını dövmüş, dayağın tesirile karısı üç çocuk düşürmüştür. Kadın babasının evinde hasta yatmakta, tevkif edilen şerbetçi hakkında tahkikat yapılmaktadır.

Oturdular, konuştular ve nihayet dağıldılar

(Başı 1 inci sahifede)

te beliren iktisadi vaziyete karşı koymak maksadını gözeten Amerikan siyasetini diğer milletlerin ayni zihniyet ve hüsnüniyetle der piş edeceklerine de inanıyoruz.Bu yolda bir fikir teatisi gelecek zamanlarda gittikçe daha kuvvetli surette hissedilebilecek ilerilemele ri mümkün kılacaktır. İşte bunun içindir ki konferansa akîm kalmış nazarile bakmıyorum.

" Bilhassa sizin göstermekte ol duğunuz dirayet, maharet ve sebat sayesinde daha büyük ve daha ehemmiyetli meselelerin tahlil ve tetkikine devam edilecektir. Bütün dünya tarihinde şimdiye kadar kaydedilmemiş bir şekilde baş gösteren hal ve vaziyete karşı koymak için yeni yeni düzenler kurmağa lüzum vardır. Bütün dünyanın belini doğrultup kalkınması için durup dinlenmeden çalışacağımıza güvenebilirsiniz çünki biz konferansın mesaisine devam etmesinin bir çok sahalarda ameli faydalar husule getire ceğine kuvvetle inanmış bulunuyo ruz."

Son ümit te söndü

LONDRA, 27. A. A. — M. Roosevelt tarafından M. Mac Donald'a gönderilen, İngiliz başvekili için bile ani ve şaşırtıcı bir hadise teşkil eden telgraf daha evvelce beyanatta bulunan bazı hatiplerin sözlerinden daha soğuk bir şekilde karşılanmıştır. Çünkü herkes M. Roosevelt'in meselâ konferansın pek yakında mesaisine yeniden başlaya cağına dair teminat vermek kabilinden heyecan uyandırıcı bir söz yazmış olma sını bekleyordu. Fakat bu telgrafın içindekiler anlaşıldıktan sonra bu ümitler de sönmüştür.

Hiç bir meselede anlaşma olmadı

LONDRA, 27. A .A. — Konferansın kapanış celsesinde Rayihştağ umumî müdürü ,M. Şaht gösterdiği misafirperverlikten dolayi İngiltereye teşekkür ettikten sonra konferans programına dahil meselelerden her hangi birinin bir anlaşma suretile neticelenmiş olma masından dolayi teessür ve teessüf duyduğunu söylemiştir.

M. Şaht sözüne şu suretle devam etmiştir :

« Komitelerin karar suretleri 1920 de toplanan Brüksel konferansından son ra beynelmilel her toplantıda işleri görülmemiş umumî mütalalar tavsiyelerden başka bir şeyi havî değildir.

«Konferansın uğradığı bu akibetin mesuliyetini herhangi bir kimseye yüklemek yanlış bir hareket olamaz. Bu neticeden ancak takip edilen sistem me sul tutulabilir.

Kapanış nutukları

LONDRA, 27. A. A. — Iktisat komisyonu mazbata muharriri M. Runciman raporunu verdi. M. Runciman müşkülleri iştihfaf etmemekte fakat konferans mesaisini de mubalâğa etme mektedir. M. Runciman nazarı dikkati istihsalâtın tanzimi ve sürümü mesele sinde hissedilir derecede elde edilen terakki üzerine çekmektedir. Şimdiye kadar yapılan iş yeni müzakerelere iyi bir esas olabilir.

M. Colijn bazı memleketlerin, bugün dünya ticaretini boğmakta olan yüksek tarife yarışı ve saire... gibi vaziyetlere düşmek zaruretinde kalmayacakları ümidiyle seyirci vaziyetinde kalmalarına nazarı dikkati çekti ve şunları ilâve etti.

Eğer bugün konferans elle tutulur bir netice vermedi ise betbin olmak haksızlığında bulunacak da değilim. Çünkü şimdiye kadar misali görülmemiş derecede büyük bir prensip anlaşması ol muştur Bu da ticarî maniaların tedricen kaldırılması hususundaki umumî arzudur.

LONDRA, 27. A .A. — M. Yung, M. Colijn'den daha az bedbin göründü.

M. Yung geçen hafta da, beynelmilel teşriki mesai hututu dahilinde büyük terakki ihtimalleri gösteren mühim neticelere varıldığını bildirdi.

Neville Chamberlain gayeye varmak hususunda bu kadar az ilerlenmiş olmasından dolayi hayretini saklamadı. M. Chamberlain dünyanın kalkınmasına ait gayet mühim ve acele meselelere ancak şöylece temas ediliverdiğini ilâ ve etti. Amerikanın içinde bulunduğu şartlar bir para (standard) ı almasına mani oluyordu. Bu kararın iktisadî va ziyet ve diğer devletlerin umumî hisleri üzerine tesiri şüphesiz gayet mühim olmuştur. Fakat (kimseye kabahat bulmağa çalışmayalım, yalnız mesaiye tekrar başlamak üzere daha müsait fırsatları bekleyelim. "

İngiltere bahrî tahsisat hakkında bir karar alınmamış olmasına müteessiftir. M Chamberlain teessüs eden şahsi rabıtaların muhtemel bir anlaşmaya yol açacağı hakkında ümidini bildirmiştir.

LONDRA, 27. A. A. — M. Hymans, Belçikanın altın ölçüsüne bağlı kalmak hususundaki kararını kayddetti. M. Hymans müzakerelerin mütehassıslar için karar almanın, diplomatlar için bu kararları tatbik etmekten daha kolay olduğunu gösterdiğini söyledi. Neticelerin ilk ümitlere uygun olmamasına rağmen M. Hymans daha müsait bir zamanda bir anlaşma yapılabileceği ni ümit etmektedir.

Küçük itilâf namına söz söyleyen M. Masaryk bir başlangıç için çok faideli işler görüldüğünü, bir çok devletlerin ve bilhassa şark Avrupası devletlerin müşküllerini hal için daha iyi bir hava yaratıldığını bildirmiştir.

Konferans celsesni saat on beşe talik etmiştir.

M. Bonnet ne diyor?

PARİS, 27. A. A. — Havas Ajansı bildiriyor: Londra konferansının nihaî celsesinde söz alan M. Bonnet demiştir ki:

Konferansın şimdiye kadar elde edilmiş olan neticeleri mühim olduğunu nazarı dikkate almaktan geri duramıyacağını zannederim. Zannıma kalırsa nakit ve maliye komisyonunun müstakbel mesaisi neticelendiği zaman daha geniş itilâflar vücuda getirilmesini der piş etmek hiç te gayrimakul bir şey de ğildir. Bu itilâfların metinlerine şimdi ye kadar kabul edilmiş olan karar suretlerinde münderiç noktai nazarları, temayülleri idhal etmek mümkündür.

Rus murahhasının Türkiyeye minnettarlığı

LONDRA, 27. A. A. — Dünya iktisat konferansının kapanış celsesinde Sovyetler birliği murahhası M. Maisky, Rus murahhas heyetinin ileri sürdüğü iki teklifin galiba uzun bir müddet — soğuk hava mahzenin — de kalacak olmasına teessüf ettiğini bildirmiştir.

Bundan sonra M. Maisky, gösterdikleri muzaharetten dolayi Türkiyeye, Lehistana ve Serbest İrlandaya karşı duyduğu derin minnettarlığı izhar etmiştir. M. Maisky, beyanatını şu sözlerle bitirmiştir:

—Vak'aların alacağı cereyan ve takip edeceği seyir ne şekilde olursa olsun, Sovyetler birliği sulha müstenit ve matuf siyasetinde gelecek zamanlar da da muhakkak surette devam edecek tir.

İstanbul altıncı icra dairesinden: Bir borçtan dolayi mahcuz ve paraya çevrilmesi mukarrer, 500 çift müstamel ayak kabı ve tel ve 2000 kilo paçavra ve saire işbu temmuzun 31 inci pazartesi günü saat 15 ten 17 ye kadar Çakmakcılarda büyük yeni han ve ticaret hanının 29-5 No. lu ardiyelerinde bilmüzayede satılacağı ilân olunur. (5886)

Dr. A. KUTİEL

Karaköy'de Abdullah ef. lokantası sırasında 33 numaraya taşınmıştır. (5085) 4042

Dünyada neler oluyor?

Denizdeki hazine

Amerikadan gelen kısa bir telgrafta Meksika körfezinde, Virziniya burnundan biraz ileride İmparator Maksimiliyenin tacına ait mücevheratın bulunduğu bir kasayı Elvir vapuru denizden çıkarmıştır. Mücevheratı hamil olan Merida ismindeki vapur 1911 de bir Amerikan vapuru ile çarpışmış ve bir kaç dakikada batmıştı. O zamandan itibaren de vapurun mühim kıymette bir hazineyi de denizin dibine götürdüğü şayıası çıkmıştı. Bu hazineyi çıkarabilmek için iki sene mücadele edildi. Fakat deniz sırrını vermedi.

Geçen mayıstanberi bu defa da modern vasıtalarla tekrar teşebbüse geçilmişti. Nihayet hazineye ulaşmak mümkün olmuştur. Tonlarla dinamit ile Meridanın koca gövdesi parçalandıktan sonra, ilk partide dört milyon altın dolar çıkarılmıştır. Bu paraların sabık Meksika reisi Madeiro'un taraftarlarına ait olduğu söylenmektedir.

Fakat Meksikada salâhiyettar ağızlar buna inanmıyorlar:

— Bir 1910 da Diaza'a halef olan Madeira'ın fakir olduğunu biliyoruz. İmparator Maksimilen'in tacına gelince, bu mücevherlerden Meksikada daha kalmış olduğunu zannetmiyoruz. Son mücevherler İmparatoriçe Charltte tarafından Avrupaya hareketi zamanında saray kadınlarına dağıtılmıştı. Kendisi az bir mücevherle Belçikaya gitmişti ve orada üç sene evvel tecennün ederek öldüğünü biliyorsunuz.

İmparatoriçe Charlotte hakkında bir kitap yazan ve bu kitabı Fransız akademisi tarafından takdir edilen Comtesse de Reinah diyor ki:

—Bu nokta hakkında bir şey söylemek müşküldür. Ancak İmparator Maksimiliyenin feci akibetinden evvelki senelerde mühim kıymette altın ve mücevher toplamış ve bunu bir yerde saklamış olması mümkündür. Acaba Madeiro bu hazineyi ele geçirmeğe muvaffak oldu mu?

İngiliz ordusunda yeni tayyareler

İngiliz ordusunda geçenlerde hava manevraları yapıldı, bu manevralarda yeni tayyareler görüldü. Bunların içinde en şayanıdikkat olanı altı kuvvetli motoru, on mürettebatı ile 31 tonluk bir tayyare değil de, hava gemisidir. Tayyarenin hususiyeti açık denizlerde fırtınalara mukavemet edebilmesidir. İki satıhlı ve tamamile madenidir ve madenî aksamı su temasile tehammus etmiyecek şekilde yapılmıştır. Her motor 930 beygir kuvvetindedir. Hava gemisinde mürettebat için açılır kapanır sandallar ve her biri için birer paraşüt vardır.Pencerelerin camı ancak çatlayabilir, fakat parçalanmaz. Sis için bir düdüğü ve bir de denize indiği zaman atacak demiri vardır. Bir de küçük mutpağı bulunmaktadır. Sıcak yerlere giderse buz imal edecek dolapları da bulunuyor.

Piyasaya yeni Şeker çıkıyor

(Başı 1 inci sahifede)

şekerin maliyeti geçen seneden fazla olmak gibi bir çok kimslerin tahminleri hilâfında bir netice hâsıl olmaktadır. Maamafih Alpullu şeker fabrikası gerek maliyeti arttıran bu sebepleri, gerek fabrikanın kabiliyeti fevkinde pancar mahsulü elde edilmesi neticesi olarak sonunda köylüye parasını tediye ettiği halde pancarı işleyemeyip çürütmek vaziyetinde kalacağı ihtimalini düşünmekle beraber geçen seneki satış fiyatını aynen muhafaza etmeği tahtı karara almış ve fazla olarak fabrikadan doğrudan doğruya yapılacak satışlarla gerek İstanbulda, gerek Anadoluda bulunan müşterilerinden toptan yapacakları mübayaalar da geçen seneye nisbetle bazı tenziller icrasını kabul etmiştir. Bu karar sayesinde iki aydan beri piyasada hissolunan sıkıntı ve ihtikâr şikâyetlerinin önüne geçilmiş ve halk son günlerin fiyatına nisbetle kiloda üç beş kuruş daha ucuz şeker yemeğe başlamış olacaktır. Yerli şeker yarın piyasaya çıkarılcaktır. Bundan maada hariçten de elli vagon şeker gelmiştir.

ACENTE ARANIYOR

Yugoslavya ile bütün Balkanların yeğâne radyatör ve cepane sandıkları fabrikası olup radyatörler, küçük ve büyük cepane sandıkları, dökme borular imal ve ihraç etmektedir. Türkiyede acenta arıyor. Tekliflerin almanca ve referans ve vaziyeti maliyelerini göstere rek zirdeki adrese gönderilmesi.

Prva Jougoslovenska Fabrika Radiatora i Kotlova a. d. Vel. Beckerek. (5868)

İnhisarlar Umum Müdürlüğünden:

Biri Eskişehir'de ve diğeri Aydında yaptırılacak iki baş Müdüriyet binasının inşaatı aşağıda gösterilen şerait dairesinde kapalı zarf usulile münakasaya konulmuştur.

Bu iki binadan birine veyahut her ikisine talip olanların bu kabil mebaniyi evvelce yapmış ve Ticaret Odalarından birinde mukayyet bulunmuş olduklarına veyahut inşaatın hitamına kadar bir mühendis veya Mimarı daimî surette iş başında bulunduracaklarına dair Noterlikçe musaddak bir teahhütname vermeleri lâzımdır.

Bu şeraiti haiz bulunan taliplerin Aydın Baş Müdiriyeti binasına ait teklif mektuplarını nihayet (16-8-933) çarşamba ve Eskişehir Baş Müdüriyet binası hakkındaki teklif namelerini de (21-8-933) pazartesi günü saat 15 on beşe kadar % 7,5 teminatlarile beraber Galata'da Alım Satım Komisyonuna tevdi etmeleri lâzımdır.

Talipler bu iki binadan her birine ait keşifname, plân, fenni şartname ve projeyi (5) beşer lira mukabilinde komisyondan alabilirler. (3447)

İst. Mr. Kumandanlığı Satınalma kom. ilânları

Kuleli Askeri Lisesi Talebelerinin ihtiyacı için 1700 adet yüz havlusu 12-8-933 cumartesi günü saat 14 te açık münakasa ile satın alınacaktır. İsteklilerin şartnamesini görmek için her gün ve münakasaya gireceklerin belli saatinde merkez K. Satınalma Komisyonunda hazır bulunmaları. (94) (3540) 4684

* * *

Kuleli Askeri Lisesi Talebelerinin ihtiyacı için 1700 takımı pijama 12-8-933 cumartesi günü saat 15 te açık münakasa ile satın alınacağından isteklilerin şartnamesini görmek için her gün ve münakasaya girişeceklerin belli saatinde Merkez K. Satınalma Komisyonunda hazır bulunmaları. (95) (3541) 4685

* * *

Kuleli Askeri Lisesi Talebelerinin ihtiyacı için 3400 adet fildekos fanila 12-8-933 cumartesi günü saat 16 da aleni münakasa ile satın alınacaktır. İsteklilerin şartnamesini görmek için her gün ve münakasaya girişeceklerin belli saatinde Merkez K. Satınalma Komisyonunda hazır bulunmaları. (96) (3542) 4686

* * *

Kuleli Askeri Lisesi Talebelerinin ihtiyacı için 3400 adet fildekos don 13-8-933 pazar günü saat 15 te açık münakasa ile satın alınacaktır. İsteklilerin şartnamesini görmek için her gün ve münakasaya girişeceklerin belli saatinde Merkez K. Satınalma Komisyonunda hazır bulunmaları. (97) (3543) 4687

* * *

Kuleli Askeri Lisesi Talebelerinin ihtiyacı için 5200 adet tire çorap 13-8-933 pazar günü saat 16 da açık münakasa ile satın alınacaktır. İsteklilerin şartnamesini görmek için her gün ve münakasaya girişeceklerin belli saatinde Merkez K. Satınalma Komisyonunda hazır bulunmaları. (98) (3544) 4688

* * *

Kuleli Askeri Lisesi Talebelerinin ihtiyacı için 1700 adet yastık yüzü ile 1700 adet yatak çarşafı 13-8-933 pazar günü saat 15 te aleni münakasa ile satın alınacaktır. İsteklilerin şartnamesini görmek için her gün ve münakasaya girişeceklerin belli saatinde Merkez K. Satınalma Komisyonunda hazır bulunmaları. (99) (3545) 4689

SADIKZADE BİRADERLER Vapurları

SAKARYA vapuru

İSTANBUL - İZMİR SÜRAT POSTASI

Her hafta cumartesi günü saat 18 da Galata rıhtımından hareket pazar günü İzmire muvasalât, pazartesi hareketle salı günü İstanbula avdet eder.

KARADENİZ POSTASI

SADIKZADE

vapuru

31 Temmuz pazartesi günü saat 18 de Sirkeci rıhtımından haraketle Zonguldak, İnebolu, Ayancik, Samsun, Ordu, Giresun, Trabzon, Sürmene ve Rize limanlarına azimet ve avdet edecektir.

Fazla tafsilât için Sirkeci Meymenet Hanı altında acentalığa müracaat. Telefon: 22134. (5832)

Deniz Yolları İşletmesi ACENTALARI :

Karaköy - Köprübaşı Tel. 42362
Sirkeci Mühürdar zade han
Telefon: 22740

İstanbul - Mersin ve İstanbul - Mudanya hatlarında çalışan gemilerimizin kahve ocakları 1 Ağustos 933 tarihinden 1 Kânunusani 934 tarihine kadar beş ay müddetle ve müzayede ile kiraya verilecektir. Müzayede 31 Temmuz 933 pazartesi günü saat on beşte Deniz Yolları İşletmesi Müdürlüğü Levazım Şefliğinde yapılacaktır.

Depozito akçası, İstanbul - Mersin hattı için maktuan Yüz Elli lira ve İstanbul - Mudanya hattı için Elli liradır.

Şartnamesini görmek isteyenler her gün sabahtan akşama kadar Deniz Yolları İşletmesi Levazım Şefliğine müracaatla görebilirler. (3647)

İstanbul 6 ıncı icra memurluğundan: Bir borçdan dolayı mahcuzun bih elektrik motörü on beş demir fuçu kasa ve sairenin 3-8-933 tarihine müsadif perşembe günü saat 13 ten 18 e kadar Pendikte Rifat Paşa caddesinde 9 No. lu deyirmende ilk açık artırma suretile satılacağından taliplerin mahallinde bulunacak memuruna müracaatla ilân olunur. (5885)

Eminönü Malmüdürlüğünden:

Divan yolunda Sıhhiye müzesi altında senelik kiraları 132, 130, 199, 144 lira olan 138, 140, 142, 150 numaralı dükkânlarla ahır kapıda nakliye taburu garajında beheri 100 lira kıymetinde 6 açık ve 150 lira kıymetinde 1 kapalı Fiyat, 10 lira kıymetli bir Fort, 150 lira kıymetli bir kapalı Berliye ve Defterdarlıkta 200, 150, 50 lira kıymetli Mersedes, Bens, Dixi markalı otomobiller 17 Ağustos 933 perşembe günü saat 14 te açık artırma usulile satılacak ve dükkânlar kiraya verilecektir. Şeraitini anlamak ve pey sürmek isteyenlerin satış komisyonuna müracaatları. (3643)

Milliyet'in romanı: 32

Erkek Kısmı Sarışına Bayılır...

fakat esmerle evlenir

Yazan: ANITA LOOS. *Tercüme: Kâmran Şerif*

lar irat getiren bir mülk vermeğe de mecbur oldular.

Ertesi gün Charlie uzun seyahatten döndü.

Dorothy ile buluşması Colory'de misli görülmemiş heyecanlı bir vaka teşkil etit.

Dorothy ile ben nefis birer çorba içiyorduk.

Bir aralık başımızı kaldırınca Charlie'yi karşımızda gördük!

Şark içkilerine pek yakın olmakla beraber sevdiğinden uzak olarak yapılan devriâlem seyahatinin insanı ne kadar değiştirebileceğini görüp te müteessir olmamak kabil değildi.

Charlie bariz bir heyecanla masamıza doğru geldi.

Dorothy'yi görünce o kadar fena oldu ki, katıla katıla ağlamağa başladı.

Bir erkeğin karşımda katıla katıla ağlaması kadar beni meraklandıran bir şe yoktur. Böyle bir hal karşısında gözlerimin yaşarmasına mani olabileceğimi hiç hatırlamıyorum.

Dorothy onu görünce başka söyliyecek söz bulamadı da:

— Bonjur, Charlie.... Dedi. Pek keyfin yerinde değil galiba deyebildi.

Dorothy'nin ne kadar patavatsız bir kız olduğunu söylemeğe hacet yoktu, amma, gene de söyledim....

Charlie yanımıza oturdu:

Beraber yemek yedik.

Ailesinin Dorothy'ye yaptığı işleri öğrenince ailesine karşı büyük bir nankörlük yaptı.

Yani hemen ertesi gün bütün aile efradını başına toplayıp haklarında ne düşündüğünü açıktan açığa, lâkırdılarını körlemeden söyledi.

Ailesi de hemen o dakika kendisini mirastan mahrum etti. .

O da doğru Dorothy'ye geldi.

— Bende artık mangiz nanay!... Dedi.

Bu söz üzerine ilk defa olarak Dorothy'de Charlie'ye karşı bir alâka uyandı.

Bunun üzerine ben Charlie ile hususî olarak görüştüm.

— Aman, tuttuğun yolda devam et.... Hattâ arasıra Dorothy'den borç para iste... dedim.

O da:

— Otomobil satıp para kazanacağım diye Dorothy'den beş yüz dolar aldı.

Drothy alâkasının gittikçe arttığını hissediyordu.

Bir taraftan da çalışmak Charile'yi ayyaşlıktan kurtardı.

İçkiyi terkedince pısırıklıktan kurtuldu. Çünkü artık mahcup tavırlı bir insan olması için bir sebep kalmamıştı.

Herkese ayyaşlığın tehlikelerinden o kadar çok bahsetmeğe, misal olarak kendini ortaya koymağa başladı ki, âdeta can sıktı.

O kendini methededursun, Dorothy'nin ona karşı incizabı günden güne artıyordu.

Fakat nihayet bir gün Charlie kendisini aç karnına şöyle bir alıcı göziyle muayene edip onu olduğu gibi görünce:

— Canım git te biraz yüzünü yıka... Suratın boyacı camekânına benziyor... kabilinden ihtarlarda bulunmağa başladı.

O zaman Dorothy Charlie'ye sahiden âşık oldu.

İşler bu kerteye gelince, ben de onlara:

— Çocuklar, dedim, haydi bir Sulh hâkimine gidin, yazıhanenin arka tarafında sizin nikâhınızı kıysın... Orada damat tarafından kimse bulunmadığı nazarı dikkati celbetmez! Dedim.

Fakat, inanılacak şey değil amma, Dorothy etiket hususunda çok musır bulundu, teli ile duvağı ile kilisede çiçekli, alaylı bir düğün istedi.

O sırada, gelip kızımı kendi eliyle mihraba götüremsi için Modesto'da babasına telgraf çektiğini haber aldık.

Ben bittabi Dorothy'ye söylendim.

— Cemiyet hayatiyle bütün alâkası dama çıkıp oradan havuzların içine atlamaktan ibaret olan bir adam seni nasıl mihraba götürür?.... Dedim.

Ben de doğrusu çok endişe ediyordum.

Fakat Dorothy'yi tasavvurlarından caydırmak kabil olmadı.

Davetiyeler bastırdı. Bunları en kibar insanlara göndermekle kalmadı, ayni zamanda Revü'deki bütün arkadaşlarına da gönderdi.

Revü halkı daveti memnuniyetle kabul ettiler.

Kibarların genç nesle mensup olanları da düğüne geldi.

Yalnız yaşlılar davete icabet etmediler.

Yalnız Misis Vanderivent bir istisna teşkil etti.

Misis Vanderivent daima nikbindir.

Esasen Misis Vadenrvent Charlie'nin ne biçim bir kadınla evlendiğinin farkında değilmiş. Kadıncağız Christian Science Monitor ismindeki dinî gazeteden başka gazete görmediği için dünyada olup biten fenalıklardan bihaber yaşarmış.

Düğünden bir gün evvel Dorothy ile Merkez garına gidip babasını karşıladık.

Dorothy'nin babası dört bavulla trenden indi. Bunlardan yalnız birini iki hamal güç belâ taşıyabiliyordu. İçindeki içkinin vezni izafisi fazla yüksek olduğu için bavul kurşun gibiydi.

Bu içkileri kendi eliyle yapmışmış. Kendisi içki hususunda epeyi kalender olduğu halde her nedense bu içkilerin âmili olmakla iftihar edermiş.

Ben Dorothy'ye dedim ki:

— Baban iyi içki yapabilir. Fakat bu öyle hünerlerdendir ki, insana birinci derece izdivaç merasimine iştirak hakkını bahşedemez... Babanı düğüne çağırdığma hiç iyi etmedin.... —

Böyle olmakla beraber Mister Shaw uhdesine düşen vazifeyi gayet iyi ifa etti

Vaktiyle «Âşıklar Prendesi» ismindeki numarayı yaparken kızın elini tutup yürümekle kazandığı tecrübe kendi kızının düğününde işine yaradı.

Kızımı elinden tutup mihraba kadar götürdükten sonra oradan ondan öyle bir atlayışı vardı ki, kilise kilise olalı eşini emsalini görmemişti.

Nihayet, merasimden sonra benim salonlarımda bir resmi kabul yapıldı.

Aramızdan bazıları orada doğrusu rabıtalı hareket ettiler. Bundan dolayı kendilerine karşı cidden çok minnettarım.

Meselâ bütün Revü kızları vaziyeti takdir edip çok uslu, kâmil davrandılar. Mister Shaw bile fazla içtiği halde gittikçe kibarlaşıyordu. Fakat hakiki kibarlar öyle yapmadılar. Getirilen şampanyayı reddetmek suretiyle kendilerine yol göstermeğe çalıştımsa da oralı olmadılar. O kadar çok içtiler ki, bir aralık Misis Vandervent yanıma geldi.

— Ben artık gidiyorum... Dedi. Daha fazla kalırsam bunların halini hoş görüyor gibi olacağım...

Böyle olmakla beraber her gün görüştüğü dostlarının hareketini mazur görmek istemedi.

Bunlar da vaziyet takdir etmesini bilir insanlardır amma... Dorothy ile sen de halkı biraz çekip çevirmeliydiniz... Dedi.

— Sizi kim götürecek? Dedik

— Aman şu Mister Shaw pek şeker adam... Dedi. Ondan başkasını istememem.

Dorothy'ye dedim ki:

— Aman babanın kulağını bük... Sakın bir münasebetsizlik yapmasın!.

Dorothy babasını bir köşeye çekti:

— Baba, dedi, eğer bu ihtiyar kadına ilânıaşk etmeğe kalkarsan, yarın Modesto trenine bindiğin gündür!

Nihayet herşey yoluna girdi.

Son defa Dorothy'yi gördüğüm zaman Charlie kendisini büyük bir otomobille Atlantic Cidy'ye götürüyordu. Charlie artık daima ayık olduğu için otomobil kullanabiliyormuş. Dorothy de artık iyi giyiniyor. Hattâ haline bir ağırlık bile gelmiş.

Artık Misis Vandervent'le ben de birbirimizden ayrılamaz olduk. Her şey hakkında kendisile ideallerimiz bir.... Yakında kibarlar âlemine ben de kabul edileceğim. Kibarlar aralarında o kadar çok kimseyi aforoz ediyorlar ki, onların yerine başkalarını almağa mecbur olacaklar. Ben de bu meyanda aralarına gireceğim.

Eğer ben girersem Dorothy'yi de sokacağım. Çünkü malûm ya, onunla birbirimizden ayrılmağa gelemeyiz.

Fakat şayet günün birinde Dorothy'yi de kibar meclisine sokabilirsem, hattâ Dorothy gibi bir kız için bile, dünyanın hoş bir yer olduğuna hükmedeceğim!

SON

Istanbul Ziraat Bankasından:

Sıra No:	Semti	Mahallesi	Sokağı	Cinsi	Hissesi	Emlâk No:	Hisseye göre Muhammin kıymeti	
591	Topkapı	Kürkçübaşı	Kemilki burun	Ahşap hane	Tam	11	600.—	TL.
592	Edirnekapı	Hacı Muhiddin	Acı çeşme	Kâğir hane	"	19	800.—	"
593	Samatya	İmrahor	Hacı Manol	Ahşap hane ve arsa	3/32	82/84	100.—	"
594	"	"	Tulumba	Kâğir hane	1/5	4	1000.—	"
595	"	"	Hacı Manol	Ahşap hane	3/8	71	561.—	"
596	Yedikule	Fatih Sultan Mehmet	Demirhane	Hane ve ahur	22/64	70/72	170.—	"
597	Topkapı	Beyazıtağa	Aksaray	Ahşap üç Dükkân	Tam	37/39/41	2000.—	"
598	Eyüp	Hacı Husret	Eğrikapı	Arsa	"	6/63	100.—	"
599	Beyoğlu	Kamerhatun	Kiraz	Kâğir hane	2/7	23	1430.—	"
600	Galata	Arapcamii	Yemenicilet	Kâğir Dükkân	110/126	1	642.—	"

Yüzde Yedi buçuk pey akçeleriyle ihale bedelleri nakden veya gayrimübadil bonosiyle ödenmek üzere yakında evsafı yazılı gayrimenkuller açık arttırma suretiyle satışa çıkarılmıştır. Kati ihaleleri 7-8-933 pazartesi saat onbeştedir. Şartname bankamız kapısına asılmıştır. Senei haliye vergisiyle belediye rüsumu müşteriye aittir. (3363)

Gedikpaşa'da Jandarma Satınalma Komisyonundan:

Mevcut nümune ve evsafına göre 2000 arka çantası kapalı zarf münakasası 7 Ağustos 933 pazartesi günü saat 10 da yapılacağından İsteklilerin şartname ve nümuneyi görmek üzere her gün ve münakasaya girmek için teminatı evveliye makbuzu ve teklifnameleriyle beraber mezkûr günün muayyen saatinde komisyonumuza müracaatları. (3378) 4552

Gedikpaşa'da Jandarma Satınalma Komisyonundan:

Mevcut numunesi gibi 20000 çift yerli tire çorap kapalı zarf münakasasiyle 7 Ağustos 933 pazartesi günü saat 15 te yapılacağından isteklilerin şartname ve nümuneyi görmek üzere her gün ve münakasaya girmek için teminatı evveliye makbuzu ve teklifnameleriyle mezkûr günün muayyen saatinde komisyonumuza müracaatları. (3376) 4550

Istanbul Deniz Ticareti Müdürlüğünden:

928-929 senesinden itibaren bugüne kadar Âli Deniz Ticareti Mektebinden mezun Mülâzım Kaptan ve Çarkçıların iki gün zarfında Müdüriyet Fen Şubesine müracaatları. (3630) 4797

3 üncü Kolordu ilânları

K. O. ve 1. F. efradı ihtiyacı için pazarlıkla 9,000 kilo kuru üzüm alınacaktır. İhalesi 29-7-933 cumartesi günü saat 15 tedir. İsteklilerin şartname ve nümuneyi görmek üzere her gün ve pazarlığa girmek için o gün ve vaktinden evvel Fındıklıda 3. K. O. Satın Alma komisyonuna gelmeleri. (273) (3586) 4746

* * *

Haydar paşa Hastahanesi ihtiyacı için müteahhidi nam ve hesabına 26-7-933 te pazarlığı yapılan 12406 kilo yoğurda verilen fiat pahalı görüldüğünden pazarlıkla ihalesi 30 Temmuz 933 pazar günü saat 11 e bırakılmıştır. İsteklilerin şartnameyi görmek üzere her gün ve pazarlığa girmek için o gün ve vaktinden evvel Fındıklıda 3 üncü Kol Ordu Satın Alma Komisyonuna gelmeleri. (274) (3621) 4778

* * *

Çorluda Askerî SA. AL. KOM. Rs. dan :

Fırkanın Tekirdağı kıt'atının ihtiyacı için 30,000 ve Çorlu kıt'atı için de 30,000 kilo patatesleri ayrı ayrı şartnamelerle açık münakasaya konmuştur. İhalesi 15 Ağustos 933 salı günü saat 14 te Tekirdağındaki ve saat 15 te Çorlununki yapılacaktır. İsteklilerin şartnamesini görmek üzere her gün ve münakasaya iştirak için o gün ve vaktinden evvel Çorluda Askerî SA. AL. KOM. nuna müracaatları. (3193) (3499) 4655

* * *

Çorluda Askerî SA. AL. KOM. dan :

Fırkanın Tekirdağındaki kıt'atının ihtiyacı için 20,000 ve Çorludaki kıt'atı için de 20,000 kilo makarna ayrı ayrı şartnamelerle açık münakasaya konmuştur. İhalesi 15 Ağustos 933 salı günü saat 16 da Tekirdağınmki ve Çorlununki da saat 17 de yapılacaktir. İsteklilerin şartnamelerini görmek üzere her gün münakasaya girmek için o gün ve vaktinden evvel Çorluda Askerî SA.AL. KOM. nuna müracaatları. (3194) (3500) 4656

* * *

Kayseri Askerî Satın Alma Komisyonundan:

Kıt'at için 200,000 kilo ekmek kapalı zarfla münakasaya konmuştur. İhalesi 14 Ağustos 933 pazartesi günü saat 10 dadır. İsteklilerin şartnameyi görmek üzere her gün ve münakasaya girmek için o gün ve vaktinden evvel teklif ve teminat mektuplarile Kayseride Askerî Satın alma komisyonuna müracaatları. (3199) (3536) 4632

* * *

Konyada K. O. Sa. Al. Komdan: Konyadaki kıt'at ve müessesat efradının bir senelik ihtiyacı olan 129,000 kilo sığır eti ve 92,000 kilo koyun eti kapalı zarfla münakasaya konmuştur. İhalesi 13 ağustos 933 pazar günü saat 15 te Sığır etinin ve koyun etininde saat 16 da yapılacaktır. İsteklilerin şartnamesini görmek üzere her gün Fındıklıda 3 K. O. Sa. Al. Kom. nuna ve münakasaya girmek için o gün ve vaktinden evvel teklif ve teminat mektuplarile birlikte Konya da K. O. Sa. Al. Kom. nuna müracaatları. (3192) (3498) 4709

* * *

K. O. ve 1. F. Efradı ihtiyacı için pazarlıkla 5,000 kilo şeker satın alınacaktır. İhalesi 29 Temmuz 933 cumartesi günü saat 14 tedir. İsteklilerin şartnameyi görmek üzere her gün ve pazarlığa girmek için o gün ve vaktinden evvel Fındıklıda 3. K. O. SA. AL. KO. na gelmeleri (272) (3585) 4745

DOKTOR
HORHORUNİ
Her gün akşama kadar hastalarını Eminönü Valide kıraathanesi yanındaki muayenehanesinde tedavi eder.
Tel. 2,4131 (4917) 4049

Ecnebî memleketlere giden üccar ve seyyahlara

Banka Kommerçiyale İtalyana

Sermayesi 700,000,000 (İhtiyat akçesi: 580,000,000 Liret)

Travellers (Seyyahin çekleri) satar

Liret, frank, İngiliz lirası veya doları frank olarak satılan bu çekler sayesinde nereye gitseniz paranızı kemali emniyetle taşır ve her zaman isterseniz dünyanın her tarafında, şehirde otellerde vapurlarda, trenlerde bu çekleri en küçük tediyat için nakit mahkamında kolaylıkla istimal edebilirsiniz. Travellers çekleri hakikî sahibinden başka kimsenin kullanamayacağı bir şekilde tertip ve ihtas edilmiştir. 4032

Türkiye Ziraat Bankasından:

Ziraat Bankası Müfettiş namzetliği için 14 Ağustos 933 pazartesi günü sabahı saat dokuzda Ankara ve İstanbul Ziraat Bankalarında bir imtihan açılacaktır. İmtihan neticesinde muvaffakiyet ihraz edenlerden (6) Müfettiş namzedi alınacaktır.

Müsabakaya iştirak edeceklerin "Mülkiye" veya "Yüksek İktisat ve Ticaret" mektebinden ve yahut Hukuk Fakültesinden mezun olmaları lâzımdır. Müfettiş namzetlerine (140) lira maaş verilir. İmtihan programma ve sair şartları havi matbualar : Ankara, İstanbul, ve İzmir Ziraat Bankalarından tedarik edilebilir.

Talipler bu matbuada yazılı vesikaları bir mektupla beraber Ankara'da Ziraat Bankası Teftiş Hey'eti Müdürlüğüne nihayet 10-8-933 günü akşamına kadar göndermek veya bizzat vermek suretile müracaat etmiş bulunmalıdırlar. (3211) 4382

İktısat Vekâletinden:

İktisat Vekâleti ölçüler ve ayar müdürlüğü ihtiyacı için şartnamesinde yazılı ölçü normallerile muayene alât ve tertibatı 2 Ağustos 933 tarihine müsadif çarşamba günü saat 15 te Vekâlet mübayaa komisyonunca pazarlık suretile mübayaa edilecektir. Şartname sureti musaddakası Ankarada İktisat Vekâleti ölçüler ve Ayar Müdürlüğü kalemlerinden ve İstanbulda Mıntaka Sanayi Müdürlüğünden alınabilir. Şartnameyi kabul eden taliplerin en son fiatı havi teklif mektuplarile izahatlı resim, katalog ve saireye ve teklifnamelerindeki fiatın yüzde yedi buçuğu nispetinde muvakkat teminat mektuplarını en geç yukarda yazılı pazarlık gün ve saatinden evvel İktısat Vekâleti Mübayaa komisyonuna tevdi etmeleri ilân olunur. (3204) 4353

Istanbul Limanı Sahil Sıhhiye Merkezi Baştababetinden:

Merkezimiz için 1500 ilâ 2500 teneke benzin ile varil içinde 20 ton gazoil ve ayrıca 220 teneke gazoil kapalı zarf usulile mubayaa edilecektir. Münakasa 3 Ağustos 933 perşembe günü saat 14 te Galata'da Kara Mustafapaşa sokağında İstanbul Limanı Sahil Sıhhiye Merkezindeki Komisyonda yapılacağından taliplerin şartnamelerini görmek üzere Ankara'da Hudut ve Sahiller sıhhal Umum Müdürlüğü Ayniyat Muhasipliği ile İstanbul'da mezkûr merkez Levazım memurluğuna müracaatları ve münakasa günü saat 14 ten evvel teklif mektuplarının komisyona getirilmesi ilân olunur. (3175) 4412

Ziraat Vekâleti Silo Komsiyonundan:

Denizli, Balıkesir, Çerikli, Yerköy, Hacı Şefaatlı, Akşehir istasyonlarında birer buğday ambarı yaptırılması kapalı zarf usulile 21 gün müddetle münakasaya konmuştur. Bunlardan Balıkesir'de yapılacak olanın keşif bedeli 16.300 lira diğerlerininki 15.600 zer liradır. İstiyenlerin münakasa evrakını beş lira mukabilinde Ziraat Vekâletinde silo komisyonunun teknik bürosundan alabilirler. Taliplerin % 7,5 teminatlarile ve münakasa şartnamesi dairesinde 3 Ağustos 933 tarihinde saat 15 te Ziraat Vekâletinde silo komisyonuna müracaatları ilân olunur. (3216) 4415

Edirne erkek lisesi münakasa komisyonundan

2 Temmuz 1933 tarihinden 22 Temmuz 933 tarihine kadar 20 gün müddetle ve aleni münakasa ile ihale edileceği ilân edilen mektebimizin 8734 lira bedeli keşifli tamiratı aleni münakasa ile olmayıp kapalı zarf usulü ile yapılacağından münakasa müddeti 29 Temmuz 1933 cumartesi gününe kadar bir hafta müddetle temdit edilmiş ve ihalenin aynı gün saat 15 te Edirne Mal Müdürlüğünde icrası kararlaştırılmıştır. Taliplerin şeraiti anlamak üzere her gün mektep idaresine müracaatları ve 661 numaralı münakasa ve ihalât kanunun da yazılı olduğu veçhile tekliflerini komisyon riyasetine vermeleri ilân olunur. (3564) 4735

Askerî Lise ve Ortamekteplere Talebe Alınıyor

1 — 1933 - 1934 ders senesi için İstanbulda bulunan Kuleli ve Maltepe Liselerile Bursada bulunan Bursa Askerî Lisesine Konya ve Erzincanda bulunan Askerî Orta mekteplerine talebe alınacaktır.

2 — Liseler 9,10 ve 11 "1, 2, 3" üncü. Orta mekteplerde 6,7 ve 8 "1,2,3" üncü sınıfları muhtevidir.

3 — Liselerin muhtelif sınıflarına 600 ve Orta mekteplerin muhtelif sınıflarına da 300 talebe alınacaktır.

4 — Almanca okuyan talebeler tercihan alınacaktır.

5 — Liselerin 11 inci sınıflarına iyi almanca bilen talebeler alınacaktır.

Bu talebeler Liseyi ikmalden sonra yapılacak müsabaka imtihanını da kazandıkları takdirde Askerî mühendis ve Fen memuru yetiştirmek üzere Almanyaya gönderilecekler ve müsabakayı kazanamadıkları takdirde harbiye mektebine giderek zabit çıkacaklardır.

6 — Mektepler leylî ve meccanidir. Talebenin iaşesinden başka giydirilmesi, techizatı vekitapları hükûmete ait olduğu gibi ayrıca talebeye her ay bir miktar maaş ta verilir.

7 — Liseyi muvaffakiyetle bitirenlerden arzu edenler müsabaka imtihanına giderek kazandıkları takdirde Beşinci maddede olduğu gibi askerî mühendis ve Fen memuru yetiştirilmek üzere Almanyaya gönderilirler. Buna arzu etmiyenler Harbiye mektebine giderler.

8 — Bütün mekteplerle kaydü kabul mekteplerin bulundukları yerlerde 1 temmuz 933 tarihinde başlar ve ağustosun birinde biter. Bununla beraber kadroda münhaller kalırsa ders senesinin devamı müddetince sivil lise ve orta mekteplerden nakil suretile talebe alınmağa devam olunur

9 — Mekteplerin bulunduğu yerler haricinde askerî lise ve orta mekteplere kayıdedilmek istiyenler 1 Haziran 933 tarihinden Temmuz sonuna kadar bulundukları yerlerin askerlik şubelerine müracaat etmelidirler.

10 — Mekteplere girmek için lâzım olan şartları muhtevi kaydü kabul şartnameleri ve muhtaraları bütün askerlik şubelerinde mevcuttur. Talipler askerlik şubelerine ve askerî lise ve orta mekteplere müracaat ederek mezkûr şartları öğrenmelidirler. (2232) 4053

Haydarpaşa Emrazı istilâiye Hastanesi Baştabipliğinden:

Hastanemiz için 120 ton Kriple Maden kömürü ile 60 ton yerli kok kömürü ve 4000 kilo meşe kömürü ve 100 çeki meşe odunu olbaptaki şartnamesi mücibince ayrı ayrı münakasa suretile mubaaya edilecektir. Münakasa 7 Ağustos 933 pazartesi günü saat 14 te Galatada Kara Mustafapaşa sokağında İstanbul Limanı Sahili Sıhhiye merkezindeki Komisyonda yapılacağından taliplerin şartnamelerini görmek üzere hastane idaresine veya mezkûr Merkez Levazım Memurluğuna müracaatları. (3365) 4547

Gedikpaşada Jandarma Satınalma komisyonundan:

Satın alınması mukarrer aşağıda cins ve miktarları yazılı (4) kalem (Eşya ve malzemenin) ayrı ayrı kapalı zarf münakasaları isimleri hizalarında gösterilen tarih ve saatlerde yapılacağından isteklilerin şartnamelerle nümuneleri görmek üzere her gün ve münakasalara girmek için talip olacakları kalemlere ait ilk teminat ve teklifnamelerile beraber mezkûr günün muayyen saatlerinde komisyonumuza müracaatları. (3383)

Cinsi ve Miktarı	Münakasa tarihi	günü	saati
20000 takım kısa kol ve bacak çamaşır	13 Ağustos 933	pazar	10
8100 adet kilim	13 Ağustos 933	pazar	11
11500 Ekmek torbası	13 Ağustos 933	Pazar	15
71800 metro yazlık kumaş	13 Ağustos 933	Pazar	16

4697

Edirne Erkek Lisesi Müdürlüğünden:

Mektebimiz bahçesinde yapılacak 19500 lira keşifli kapalı teneffüshane binasının inşası 12 Temmuz 1933 tarihinden itibaren yirmi gün müddetle kapalı zarf usulile münakasaya konmuştur. Münakasa 2 Ağustos 1933 çarşamba günü saat 15 te Edirne Lisesinde müteşekkil komisyonca yapılacaktır. Taliplerin ehliyeti fenniyeyi haiz mimar veya mühendis olmaları, yahut mimar veya mühendis istihdam edeceklerine dair Noterlikten musaddak vesaik ibraz etmeleri lâzımdır. Talipler proje ve şartnameleri görmek üzere her gün lise müdürlüğüne müracaat edebilirler. (3240) 4416

Beşiktaş Malmüdürlüğünden:

Cihannima mahallesinin yıldız hamam sokağında 15 numaralı mukaddema Su Deposu elyevm ikametgâh olan ebniye :

Balâda evsafı yazılı ebniye 15-7-933 tarihinden itibaren 25 gün müddetle müzayedeye vazedilmiştir. Taliplerin yevmi ihale olan 10-8-933 tarihine müsadif perşembe günü saat 14 te Beşiktaş malmüdürlüğünde müteşekkil satış komisyonuna müracaatları. (3446) 4638

Gedikpaşa'da Jandarma Satınalma Komisyonundan:

Mevcut nümunesi gibi 3748 çift yerli sarı yemeni kapalı zarf münakasası 7 Ağustos 1933 pazartesi günü saat 11 de yapılacağından isteklilerin şartname ve nümuneyi görmek üzere her gün ve münakasaya girmek için teminat evveliye makbuzu ve teklifnameleriyle beraber mezkûr günün muayyen saatinde komisyonumuza müracaatları. (3377) 4551

Ankara Milliyet Postası

Akasyalar beldesinde

Nerede o sabahı istemiyen Ankara geceleri?

Üç sene içinde hemen her şey değişmiş, geceler kendi ıssızlığına dönmüştür!

ANKARA, 26 (Milliyet) — Havanın ağırlığı beni geceyarısı uyandırdı. Biraz gezmek, dışarıda yürüyerek hava almak istedim.

Ne kadar yürüdüğümü bilmiyorum. İstanbul pasta salonunun önüne geldiğim vakit saat iki olmuştu. Caddelerde polis ve bekçilerden başka bir iki de sarhoş var. Bu caddelerin bu saatlerde bir iki sene evvelki hali gözümün önünden şöylece geçti. Hey gidi günler..

Barlardan çıkanlar, barlara gidenler, grup grup neşeli bir şekilde buraları doldurur, dörtyol ağızlarında Çarlston oynanır, ağızlarla cazbant taklitleri yapılırdı. Bir alay, bir cümbüş ki deme gitsin...

Hele barların kapanma vakti İstanbul pasta salonu hıncahınç bar müşterileri ve bar artistleri ile dolar, kahkahalar, şarkılar, alaylar arasında insan bir bardak soda, yahut bir kahve içebilmek için epey zaman beklerdi. Bu fasıl lâakal bir buçuk saat saat sürer; ondan sonra çiftler otomobillerle yuvalarına çekilirler ve nihayet şafak atarken bu kaldırımlar rahat edebilirdi. Bu gece ise kaldırımlar şimdi pek rahat.. Çoktanberi buraları bu saatlerde ziyaret etmediğimden aradaki farka şaştım kaldım.

* * *

Salonun servis şefi kapıdan seslendi:

— Bir sabah kahvesi içmez misiniz?

— Peki Hafız, dedim.

İçeriye girdim, pencere önüne oturdum, salon bomboş. Hâfızla konuşuyoruz:

— Galiba bir bardan geliyorsunuz?.

— Hayır, dedim, onları çoktan unuttum. Yalnız bir hava almak istedim. Gezerken hadi bir sabah faslı da göreyim, dedim.

— Ha, dedi. Galiba şimdi siz burada eski âlemleri görmek fikrindesiniz.

— Evet, öyle.

— A beyim, dedi, nerede o günler?. O âlemler geçeli çok oldu. Size güzel bir kahve getirdim, onu içiniz ve evinize gidip güzel bir uyku çekiniz.

Filhakika şu saatlerde buraların bomboş oluşu, bekliyen otomobillerin nihayet iki, üçe inhisar edişi de artık o günlerin öldüğünü anlatıyor, o sırada oraya gelen bir bekâr arkadaşım anlattığı da bunu teyit ediyordu. O diyordu ki:

— Bar müşterilerinin sınıfı değişti. Şöyle adamakıllı bir kaç kişi göremezsiniz. Alışkanlık ve cansıkıntısı olmasa ben de gitmiyeceğim. İki üç sene evveline kadar barlarda gördüğümüz o prenses yapılı kadınlardan eser kalmadı. Şimdi güzel diye bir iki tanecik var. Onlar da güzel değil ya, kendi kendimizi aldatıyoruz.

Ah kardeşim, nerede o eski günler, alaylar.. O da bir hayal oldu. Şimdi en iyisi geceleri evden çıkmamak ya, yapamıyoruz.

Meğer en iyisini ben yapmışım. Çünkü arkadaşımın yapmak istediği istirahati ben çoktan yapıyordum.

Sabah dönüşü gelenlere dikkat ettim ve arkadaşıma hakverdim. Kapıdan çıkarken söylendim:

— Geçmiş zaman olur ki...

S. R.

Köyleri tetkik

Ziraat vekâleti toprak ve suları tetkik ettiriyor

ANKARA, 27 (Milliyet) — Ziraat Vekâleti toprak lâboratuvarı şefi Kerim Ömer Bey Ankaradan itibaren Haymanaya kadar olan saha dahilinde topraklarımız, sularımız ve alellümum ziraî mahsuller hakkında tetkiklerde bulunmak üzere bir seyahate çıkacaktır. Halkevi köycüler komitesi azasından olan Kerim Ömer Bey bu münasebetle seyahati esnasında köy tettetkikleri de yapacak ve bir rapor neşredecektir.

Damızlıklar

Damızlık horozlar yerlilerile değiştiriliyor

ANKARA, 26 (Milliyet) — Ankara Halkevi köycüler şubesi damızlık horozların yerli horozlarla tepdiline devam etmektedir. Şimdiye kadar Solfasol, Kalaba, Evedik, Yuva ve Çiftlik köylerinin horozları tepdil edilmiştir. Bir komisyon her gün sabahları erkenden köylere gitmekte ve sıcaklar basmadan evvel avdet etmektedir.

Şube, ayni zamanda arı kovanları da dağıtmaktadır. Köylülere şimdiye kadar (50) fennî kovan verilmiştir. Gerek horoz ve gerekse kovan işinde gösterilen muvaffakiyet üzerine köylüler bizzat müracaatlarda bulunarak işin genişletilmesini istemektedir.

Ordu evi bahçesi

ANKARA, 26 (Milliyet) — Ordu Evinin bahçesi Ankara ailelerinin akşamları güzel vakit geçirdikleri bir mahal olmuştur. Bilhassa perşenbe akşamları ve cuma günleri bahçe büyük bir rağbet görmektedir. Muntazam bir cazbantla Ordu Evinin geniş tarasasında dans edilmektedir.

Avcılar heyeti

Cuma günü Ankaradan hareket ediyor

ANKARA, (Milliyet) — Bulgar sokolları avcı teşkilâtının yirmi beşinci yıl dönümü münasebetile Varnada 31 temmuzda başlıyarak 7 ağutosa kadar devam edecek olan toplantı ve müsabakalara iştirâk etmek üzere merkezi Pariste bulunan Beynelmilel Avcılar Cemiyetinin federasyonlarına dahil bulunan Ankara Avcılar Klübünü davet ettiğini ve Ankara Avcılar klübünün de daveti kabul ederek beş kişilik bir heyet göndermeğe karar verdiğini yazmıştık.

Ankara Meb'usu Aka Gündüz Beyin riyaseti altındaki bu heyet cuma günü Ankaradan hareket eyliyecektir. Bu heyetin diğer azaları Kütükçüoğlu Mehmet Ali, Ali İktisat Meclisi azasından Borsacı Refik, Sait Salâhaddin ve ressam Kerim Beylerden mürekkep olacaktır.

Mehmet Ali, ve Sait Salâhaddin Beylerin orada yapılacak müsabakalara da iştirâk etmeleri muhtemeldir.

Ağır para cezası

ANKARA, 27 (Milliyet) — Taşdelen namiyle yerli suyu sattığı tahlil neticesinde anlaşılan Necat ve Memduh ticarethanesi Belediyece ağır para cezasına çarpılmıştır.

Su az

Ankara suları gittikçe azalmaya başladı

ANKARA, 27 (Milliyet) — Ankara şehir suyu son günlerde saniyede seksen litreden altmış litreye kadar düşmüştür. Yapılan tahmine nazaran bu miktar biraz daha azalacak ve önümüzdeki ay sıkıntı biraz daha fazlalaşacaktır.

Yeni su tarifesi

ANKARA, 27 (Milliyet) — Ankara şehri yeni su tarifesi İcra Vekilleri Heyeti tarafından kabul edilerek Ali tasdika iktiran etmiştir. Yeni tarife bugünlerde belediyeye tebliğ olunarak tatbikine başlanacaktır.

İstanbulda yapılamıyan şey

ANKARA, 27 (Milliyet) — Yerli sularının bütün umumi mahallerde şişesinin Belediyece yüz paraya indirildiğini yazmıştık. Belediye ahiren İstanbuldan gelen içme sularının şişelerinin de bu yerlerde beşer kuruştan fazlaya satılmaması için Vilâyet idare meclisinden bir karar almak niyetindedir.

Kalburdan geçirilecek

ANKARA, 27 (Milliyet) — Fırınlarda unların hamur yapmadan evvel tekneye çuvaldan doğrudan doğruya boşaltılması Belediyece menedilmiştir.

Bu unlar içinde bazan ecnebi maddeler bulunduğundan behemehal evvelâ kalburdan geçirilmeleri lüzumu alâkadarlara bildirilmiştir.

İstanbul ve Trakya Şeker Fabrikaları Türk Anonim Şirketinden:

Fabrikamızda çıkarılmağa başlanan yeni sene mahsulü toz ve kesme şekerler 29 Temmuz tarihinden itibaren bin kilodan az olmamak üzere her isteyene satılmaktadır. Fiatlarımız eskisi gibidir. Yani İstanbul'da Sirkeci istasyonunda veya depolarımızda araba veya kayıkta teslim çuvalda Kristal Toz Şekerin Kilosu 36,75 Sandıkta Küp Şekerin Kilosu 39,50 Kuruştur.

Ancak en az beş vagon şekeri birden alanlara vagon başına beş lira indirilir. İstanbul haricindeki yerlerden yapılacak siparişler bedelin yüzde yirmisi peşin ve üst tarafı hamule senedi mukabilinde ödenmek üzere derhal gönderilir. Depodan itibaren bütün masraflar ve mes'uliyet müşteriye aittir. Gönderilecek mal şirket tarafından müşteri hesabına sigorta ettirilir. Sipariş bedelinin tamamını gönderenler için siporta ihtiyarî olduğu gibi en az beş vagon sipariş ederek bedelinin temamını peşin ödeyenler vagon başına beş lira tenzilâttan istifade ederler.

Adres: İstanbul'da Bahçekapıda Dördüncü Vakıf Han. No. 40-30 Telgraf adresi: İstanbul, Şeker Telefon No. 24470.

453

İstanbul Belediyesi ilânları

Fatih On Sekizinci mektebin tamiri : Teminat 105,5 lira Sarıyer 36 mektebin tamiri : Teminat 78 lira.

Yukarda yazılı mektepler tamir ettirilmek üzere ayrı ayrı kapalı zarfla münakasaya konulmuştur. Talip olanlar şartname almak üzere her gün Levazım müdürlüğüne müracaat etmeli münakasaya girmek içinde teminat makbuz veya mektubu ile teklif mektuplarını 21-8-933 pazartesi günü saat on beşe kadar Daimî Encümene vermelidirler. (3656)

Devlet Demiryolları idaresi ilânları

İdaremiz için pazarlıkla satın alınacak olan (37) kalem Çimento karo, Demir gaz borusu, Su verme tozu, üç renkli işaret feneri, ampul Beyaz çimento, İngiliz anahtarı, Süpersimen, Granit kesme taşı, Ozalit Mangal kömürü, ve saire gibi muhtelifül cins malzemenin pazarlığı 2-8-933 tarihine müsadif Çarşamba günü mağazada icra kılınacağından taliplerin yevmi mezkûrda saat 9 dan 11 e kadar isbati vücut ederek tahriren fiat vermeleri, bu baptaki malzemenin müfredat listesi mağaza dahilinde asılmış olup nümune getirilmesi icap eden malzeme için pazarlık günü nümunelerinin beraber getirilmesi, nümunesiz teklifler in kabul edilmeyeceği ilân olunur. (3657)

Deniz Levazım Satınalma Komisyonundan:

800 Metre Elbiselik Kışlık Kumaş: Pazarlıkla münakasası 30 Temmuz 933 pazar günü saat 14 te.

11724 adet Muhtelif Ampul: Pazarlıkla münakasası 30 Temmuz 933 pazar günü saat 15 te.

Deniz Kuvvetleri ihtiyacı için pazarlıkla mubayaa edilecek olan yukarda cins ve miktarı yazılı malzemenin şartnamesini görmek isteyenlerin her gün ve mezkûr malzemeyi ihtaya talip olacakların da münakasa gün ve saatlerinde muvakkat teminat makbuzlarile birlikte Kasımpaşa Deniz Levazım Satınalma Komisyonuna müracaatları. (3613)

Evkaf müdiriyeti ilânları

Yenibahçede Hastahane ittisalindeki 18 dönüm vakıf Bostan üç sene müddetle icarı arttırmaya çıkarılmıştır. Seneliği 125 lirada talibi uhdesindedir. İhalesi 12-8-933 cumartesi günü saat onbeşte yapılacaktır. Talip olanların İstanbul Evkaf müdüriyetinde varidat idaresine müracaat eylemeleri. (3480) 4641

İstanbul Sıhhî Müesseseler Satınalma Komisyonu Reisliğinden:

Akliye Hastanesine lüzumu olan 30000 metro yerli Amerikan bezi olbaptaki şartname ve nümunesi veçhile 8-8-933 salı günü saat 14 te kapalı zarf usulü ile ihale edilmek üzere münakasaya konmuştur. İsteklilerin ve şartname ve nümuneyi görmek isteyenlerin komisyona müracaatları. (3310) 4481

Umumî Neşriyat ve Yazı İşleri Müdürü ETEM İZZET
Gazetecilik ve Matbaacılık T. A. Ş.

Sıhhat ve içtimaî Muavenet Vekâletinden:

Ankara Nümune hastanesi yeni paviyonunun Yemek, Okuma ve Konferans salonları ve Ecza ve Elbise depoları ile Umumî mahallere ait Masa, Sandalya, Yazıhane ve saire gibi sabit ve müteharrik mefruşat ve tesisatının yaptırılması ve icabedenlerin yerlerine konulması pazarlıkla yapılacak münakasa neticesinde talibine (5 Ağustos cumartesi günü) saat on beşte Ankarada Vekâlet binasında mahsus komisyonunda ihale olunacaktır. Taliplerin şartname ve listelerini görmek veya (şartnameler beş lira mukabilinde verilir) ve yapılacak sabit tesisatın mahallerini tetkik ederek ona göre hazırlanmak üzere ihaleden bir kaç gün evvel Vekâlette İçtimai Muavenet Umum Müdürlüğüne müracaat eylemeleri ve pazarlığa girecek olanların :

1 — Bu gibi Ahşap malzeme ve Mefruşat işlerile uğraşan bir Fabrika veya atelye veya Müessese sahibi olduklarına dair (İsim ve açık adresli) resmî vesika,

2 — Lâakal 40 bin liralık ahşap malzeme ve mefruşat teahhüdünü matluba muvafık ve tam zamanında yaptığına dair vesika, bu vesikada iş yapılan müessesenin ismi ve teahhüdün hangi sene yapıldığı yazılmalıdır. (Resmî ve nim resmî müessesat vesaiki müreccahtır).

3 — En aşağı 60 bin liralık kudreti maliye vesaiki,

4 — Resim ve projelerile birlikte ve ilk pazarlık tutarının yüzde 7,5 nisbetinde teminat akçası ile birlikte vakti muayyeninde ihale komisyonunda hazır bulunmaları ilân olunur. (3653)

Üzüm Müzayedesi

İstanbul Ziraat Mektebi Satım Komisyonundan

Halkalı Ziraat Mektebi Bağlarının senei haliye yaş üzüm mahsulü aleni müzayedeye konmuştur. Müzayede tarihi 22 Ağustos 933 salı günü saat 15 te olup ihalesi İstanbul Maarif Müdürlüğü binasında Liseler Muhasebeciliğinde yapılacaktır. İstekliler bağları görmek için mektebe, şeraiti anlamak içinde Liseler Muhasebeciliğine her gün müracaat edebilirler. (3648)

Dr. İHSAN SAMİ
Tifo ve Paratifo Aşısı
Tifo ve Paratifo hastalıklarına tutulmamak için tesiri çok kat'i muafiyeti pek emin bir aşıdır. Ecza depolarında bulunur. (5087)
4206

Göz Hekimi
Dr. S. Şükrü
Birinci sınıf mütehassıs
(Bâbıali) Ankara caddesi No. 60
4027