Bir ilim akademisi tesisi düşünülüyor. Türk âlimler temasta bulunmak üzere Leningrada gidecekler.

Milliyet

Sahip ve Başmuharriri: Siirt Meb'usu MAHMUT

Yunan hükûmeti Atina suikastı tahkikat ve davasının sür'atle neticelendirilmesine karar verdi.

FİATI 5 KURUŞTUR | 8 inci sene No. 2679 | PERŞEMBE | 27 TEMMUZ 1933 | Tel: { Müdür: 24318, Yazı müdürü: 24319. İdare ve Matbaa: 24310.

Londra konferansı bugün son içtimaını aktediyor

Türkiye, hariçten Nasıl görülüyor?

Avrupadaki temas ve müşahedelerimizden anlıyoruz: Hükûmetimizin sağlam ve müsbet siyaseti, her tarafta yüksek bir alâka ve takdir ile görülüyor. Bütün dünyanın malî ve iktısadî zorluklar içinde çırpındığı şu sıralarda, millî Türkiyenin kurtuluş mücadelesinin ve mücadelenin kazandırdığı azametli neticenin ehemmiyeti bu gün - üzerinden on iki sene geçtikten sonra - daha iyi takdir ediliyor. Bundan başka beynelmilel sahada müsbet ve sağlam bir politika yürütebilmek için dahili politikanın, devlet otoritesinin, memleketteki vahdet ve sükûnun sarsılmaz derecede kuvvetli olmak lâzım geldiğini bilmiyen yoktur.

Kemalist Türkiyenin Yunanistanla anlaşması; Avrupalıların en çok beğendikleri haricî politikamızın bir faslıdır. Ankara ile Atinanın elele vermeleri; yalnız politikada gayri mümkün sanılan bir çok hâdiselerin; zaman, menfaat, zaruret ve bunlara benzer âmillerin tesiri altında en tabii imkânlar arzettiğini göstermekle kalmıyor; böyle bir politikanın ancak siyasî bir olgunluk sayesinde tahakkuk edebileceği de itiraf ediliyor: Kemalizmin kemal ifade eden bir politikası...

"Yeni Türkiyeyi idare edenlerin en büyük dikkati, politikada serbestii hareketlerini muhafaza etmek, şu veya bu devletin tesir ve nüfuzu altında yeni maceralara atılmamaktır!" Türkiyenin umumî politikasına tahsis ettiği bir başmakalesinde Temps gazetesi böyle diyor.

Temps gazetesinin bu tarzdaki görüş ve takdirine şu hükmü de ilâve etmek yerinde olur: Türkiye, muhtelif siyaset zümrelerine mensup devletlerle dostluk ve bîtaraflık münasebetlerini tesis ederken, hiç birinin endişesini, hırsını tahrik edecek bir harekette bulunmadı. Yeni hiç bir dostluk, eski dostluklara dokunacak bir tecelli arzetmedi.

Avrupada çok beğenilen işlerimizden biri de dahili rejim meselesini, memleket idaresi hakkındaki telâkkileri, haricî politikamızın cereyanlarına karıştırmamaktır. Komünistliğin memleket için zararlı bir idare sistemi oluşu, dolayısile komünistlik tezahüratının zabıta ve adliyemiz tarafından sıkı sıkıya takip edilmesi; Sovyet Rusya ile en ileri, en samimî bir dostluk politikası yapmamıza mâni olamıyor. Bu iki zıt politikayı telif etmek o kadar kolay değildir. Hususî bir dikkat ve nezaket ister. Bilhassa gayede ve davada samimiyete istinat etmek ister. İşte Hitler Almanyası; ayni dikkat ve nezaketi gösteremedi. Aklı başında, salâhiyet sahibi bir çok Almanlar; memlekette komünizmi boğmak vesilesile Bolşevik Rusyanın yalnız emniyetini, dostluğunu değil, hattâ husumetini celbetmeyi Hitler idaresinin çok fena bir politikası diye tavsif ediyorlar, bu münasebetle âkılâne siyesetimizi hatırlatıyorlar. Adil ve hakşinas olalım: Türkiye, hiç bir gün dostu ve komşusu Rusyadan: "Niçin komünistleri bu kadar şiddetli surette takip ediyorsun?" gibi dostane bir siteme bile uğramadı.

Salâhiyettar birçok Avrupalılardan bizzat işittim: "Doğrusu, ihtilâlden, harpten, zaferden sonra Türkiye politikasının yalnız Anadolu hudutlarına münhasır kalacağını sanıyorduk. Politika ile meşgul olan herkese gelen fikir bu idi. Fakat şimdi görüyoruz ki, Avrupa işlerine karışıyorsunuz, beynelmilel davalara iştirak ediyorsunuz.. Bu bir muvaffakıyettir."

Bu görüş doğrudur; fakat bu neticeyi almak için ne yorulmaz, şaşmaz bir dikkat ve heyecan ile çalışıldığını da bilmek lâzımdır. Çok hesaplı ve âkılâne bir politika sayesindedir ki, Türkiyenin bir Asya devleti olduğu kadar bir Balkan devleti, bir Akdeniz devleti, nihayet Avrupa işlerile tabiaten alâkadar bir Avrupa devleti olduğunu dünyaya anlatabildik!

Haricî politikamız, bütün mânasile bir kemal ve tekâmül seyrini takip etmiştir: Umumî harpten ve mağlûbiyetten sonra Türkiyenin yeniden canlanması için, millette mesihî bir kudretin bulunduğuna inanmak lâzımdı. Milletteki bu kudreti; ilk önce Gazi sezdi ve onu pek yerinde en iyi kullanmasını bildi.. Dumlupmarda kazanılan askerî zaferden sonra siyasî, malî ve iktısadî bir kurtuluş hüccetine lüzum vardı. Bu siyasî hücceti; İsmet Paşa; kelimelerin bütün kuvvetile, dirayeti, zekâsı, kiyaseti sayesinde, hasım vaziyetinde karşısına geçen yedi düvelin diplomatlarından kopardı. Bu netice de kâfi gelemezdi. Kazanılan şeyleri korumak ve daima ileri götürmek gerekti. İşte on senedir, muvaffak olan bu politikayı da gene İsmet Paşaya, Tevfik Rüştü Beye borçluyuz.

Avrupa ile her temasımız, Avrupalıların giriştiği her tecrübe bize yeniden öğretti ki, dahilî ve haricî politikada tuttuğumuz yol, günün ihtiyaçlarına uyan en doğru bir yoldur.

Vatanperverlik, millî duygular, inkılâp heyecanı; hiç bir sebeple beynelmilel vaziyet ve vazifelerimizi de ihmal ettirmiyor. Bu hal, yalnız umumî politikamızın değil, nasyonalistliğimizin de hissiyattan ziyade aklı selime ve realitelere istinat ettiğini gösteriyor.

Bütçe müvazenesi, döviz müvazenesi, ticaret müvazenesi yolunda alınan tedbirler sayesinde memleketin iktısadî ve malî vaziyetinde temin edilen müvazene ve istikrardan malî ve siyasî mahafile mensup bir çok zevat hayranlıkla bahsediyorlar. Böyle bir neticenin temini için millet ve hükûmetçe ne büyük fedakârlıklar lâzım geldiğini, bunun ne devamlı bir mesai ve dikkat sayesinde elde edilebileceğini Avrupalı çok iyi hesaplar!

Muhakkak ki, bugünün siyasi ve iktısadî buhranı içinde Türkiye, en hafif, en az müteessir bulunuyor. Yalnız kendimizi hayale kaptırmamak için, Türkiyedeki hayat ve maişet seviyesile başka memleketlerdeki ayni seviyeyi daima gözönünde bulundurmalıyız. Esasen Avrupalının hayat ve maişet seviyesine ulaşmayı zaten âtiye ait bir gaye edinmiş bulunuyoruz.

Siirt Mebusu
MAHMUT

İktısat konferansı bugün son defa toplanıyor

Heyeti umumiye saat onda toplanarak komitelerin ne iş gördüğünü öğrenecek

LONDRA, 26 (A.A.) — Resmî bir tebliğe göre konferans bürosu M. Mac Donald'ın emrinde salı günü toplanarak konferansın perşembe günü - yarın - yapacağı heyeti umumiye toplantısı için hazırlıklarda bulunmuştur. Büro, evvelâ konferansa vereceği raporun metnini tasvip etmiştir. Raporun son fıkrası konferansa, yeniden heyeti umumiye toplantıları yapmak için komisyonlar tarafından yapılacak işlerin ve başlıca komisyon mesailerinin tanzimini büroya bırakmasını tavsiye etmektedir.. Tebliğ konferans heyeti umumiyesinin perşembe günü saat onda olacağını bildirmektedir.

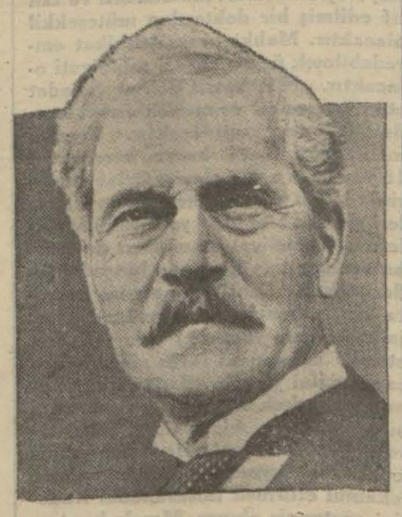

Konferansta bugün kapanış nutkunu söyliyecek olan M. Mac Donald

Fransanın vaziyeti

PARİS, 26 (A.A.) — Havas Ajansından: Paristen geçen Yunan Maliye nazırı M. Leverdos, Havas Ajansının bir muhabirine şu beyanatta bulunmuştur:

"Londra konferansında Fransız murahhas heyeti, para meselesinde yegâne tatbik kabiliyeti olan tezi, sağlam para ve mantık tezlerini müdafaa etti. Fransayı beynelmilel sermayelerinin melcei yapan frankın istikrarı, Fransız halkının yüksek iktısat kabiliyeti, Fransız hükûmeti tarafından yapılmağa başlanmış olan malî kalkınma, son günlerde görülen ve bütçe açığını çabucak kapatmağa yarayack gibi görünen memurların zihniyetindeki değişiklik etrafında ne olursa olsun Fransanın parasını tutmasına müsaade edecektir.

Bu suretle Fransa bütün dünyaya kıymeti takdir edilemiyecek kadar büyük bir hizmet yapmış olacaktır.

Şehir plânı nasıl olacak?

Fransız profesör şehrin hususiyetinden ve ona göre hazırlıktan bahsediyor

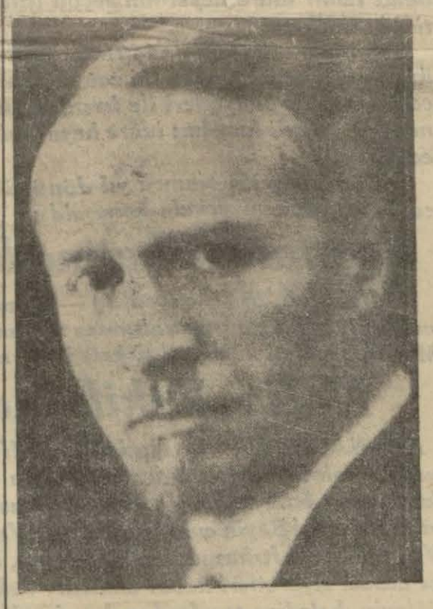

M. Jacques Lambert

İstanbulun plânını yapmak üzere belediyenin açtığı müsabakaya iştirak eden Fransız şehrcilik mütehassısı M. Jacques Lambert şehrin âtisi ve müstakbel plânı hakkında şu beyanatta bulunmuştur:

— Evvelce de size söylediğim gibi şehir, İstanbul, Beyoğlu ve Üsküdar ciheti gibi her biri hususî şeraiti haiz ve gene hususî nizamatı istilzam eden üç kısımdan mürekkep olduğu için plânını yapmak oldukça karışık bir iştir. İstanbul plânını yaparken takip edeceğim usul, şimdiye kadar bazı büyük şehirler için takip ettiğim usulün aynı olmıyacktır. Burada İstanbulun ehemmiyeti, halli icap eden meselelerin tenevvüü ile mütenasip başka bir usul takibi icap eder. Usullerim şu suretle hülâsa edilebilir:

1 — Şehirde mevcut iktısadî, içtimaî ve estetik kıymetleri dikkatle tetkik etmek.

2 — İstanbulun beynelmilel vaziyetini tetkik etmek.

3 — Bu iki neticeden şehrin asrî plânının ne surette yapılacağını istihraç

(Devamı 5 inci sahifede)

Açıkta kalanlara nasıl tebligat yapılacak?

Dünkü toplantıda tesbit edildi..

Darülfünun ıslahat komitesi dün saat 15 de Maarif Vekili Dr. Reşit Galip Beyin riyasetinde toplanmıştır. Dünkü toplantıda ay başında ilân edilecek yeni kadronun tebliği şekli görüşülmüştür. Aldığımız malûmata göre temmuzun 31 inci günü bütün profesörlere birer mektup gönderilerek Darülfünununun ilga edildiği ve kendilerinin açıkta kaldıkları bildirilecektir.

Maarif Vekâleti, ertesi gün de yeni kadroda yer almış olanlara birer mektup göndererek vazifeye başlamaları bildirilecektir. Verilen malûmata göre Pr. Ayinştein'dan başka dünyanın en büyük profesörlerinden Geheimratnis'de senenin muayyen zamanlarında İstanbul Üniversitesine gelerek konferanslar vereceklerdir.

Dün bütün fakültelerin nakil işlerinin kat'i ihaleleri yapılmıştır. Cumartesi günü Edebiyat ve İlâhiyat fakülteleri taşınmağa başlanacaktır.

Pr. Ayinştein

Zelzele devam Ediyor

Çivrilde halk çadırlardadır, 43 ev daha yıkıldı

DENİZLİ, 26. A. A. — Çivrilde zelzele fasılalarla devam ediyor. Dün ve bugün ikisi şiddetli ve üçü hafif olmak üzre beş sarsıntı olmuştur. Bu sarsıntılar neticesi Çivril merkezinde ve altı köyünde 43 ev, on ahır yıkılmıştır. Halk korku içinde ve kâmilen dışardadır. Açıkta bulunanlar için vilâyetçe tedbirler alınmış ve Hilâliahmerden 110 çadır daha istenmiştir.

Amerika sefiri

Yeni sefir eylûl başında Türkiyeye geliyor

Mr. R. P. Skinner

Amerikanın Ankara sefirliğine tayin edilen M. Robert Pett Skinner eylûl iptidasında şehrimize gelecektir. M. Skinner'in tercümeihali şudur: M. Robert Pett Skinner 1866 da Ohiv

(Devamı 5 inci sahifede)

Sahte 100 liralıklar

Polisin takibi ciddî neticeler verdi

Sahte yüz liralıkların tahkikatına devam edilirken polisimiz mühim izler bulmuştur. Emniyet müdürü Fehmi Bey işi çok ince tetkik etmiş ve sahte paralar üzerinde teknik tahliller de yapılmıştır. Evrakı nakdiyemizin basıldığı Londradaki matbaaya da sahte paralardan biri gönderilmiş ve mütaleası sorulmuştur. Oradan gelen cevapta sahte yüzlüklerin gayet maharetle yapılmış olduğu bildirilmiştir Filhakika sahte yüzlükleri bir bakışta sahicilerinden ayırt etmek müşküldür. Sahte paraların memleketimizde yapılmadığı kat'i şekilde anlaşılmıştır. Bunların Berlin'de basıldığı muhtemel olduğu hakkında çıkan rivayetler doğru değildir. Tahkikatı işkâl etmemek için hangi yerde basıldığını yazmıyoruz. Yalnız yakın ecnebi bir memlekette bir sahtekârlık şebekesi tarafından basıldığını söyliyebiliriz. Bu hususta oraca da takibat yapılması bildirilmiştir. Yakında şebeke efradının yakalanması beklenmektedir. İstanbul Emniyet müdürlüğü bu işte çok muvaffakıyetli çalışmış ve tedavül mevkiine çıkarılmış olan on, on iki kadar yüz liralıkları tamamen elde etmiştir.

FEHMİ BEY

Leningradda maç Nasıl oldu?

Türk takımı faik bir oyun oynadı

MOSKOVA 26 A.A. — Tass Ajansı bildiriyor; Türk futbolcuları ile Sovyet futbolcuları arasındaki ikinci maç dün Leningradda 30 bin seyircinin huzurunda icra edilmiştir. Seyirciler Türk takımının sahaya çıkışını şiddetli alkışlarla karşılamıştır. Oyun dostane selâmlar teatisini müteakip başlamıştır. Daha başlangıcından itibaren Türk takımı teknik itibariyle rakibine son derece faik olduğunu göstermiştir. On dördüncü dakika da Şeref, topu Leningrad kalesine gön-

(Devamı 5 inci sahifede)

Büyük bir kaza geçiren Maarif Vekili Reşit Galip Bey ve çocukları

Reşit Galip Beyin savuşturduğu büyük kaza

Vekil Bey iyileşti ve dün işleri ile meşgul olmaya başladı

Ankaralıların Vekili kurtaran fenerciye hediyesi

Evvelki gün Moda koyunda bir sandal kazası geçiren ve hastalanan Maarif Vekili Dr. Reşit Galip Bey iyileşmiş ve dün öğleyin Kadıköyündeki evinden çıkarak Darülfünuna gelmiştir. Vekil Beyi dün sabah evinde bir çok zevat ziyaret ederek hatırını sormuşlardır. Vekil Beyi, Darülfünuna geldikten sonra da bazı zevat ziyaret etmiştir. Bu meyanda şehrimizde bulunan Amerikan Reisicümhurunun halazadesi de vardır. Vekil Beyi ve Vekil Beyle beraber denize düşen çocukları dün sabah da doktorlar muayene ederek icap eden tedavileri yapmışlardır. Vekil Beyin de, çocukların da sıhhatları iyidir. Vekil Bey dün kendisini ziyaret edenlere kazanın tüyler ürpertici tafsilâtını şöyle anlatmıştır:

Maarif Vekilimizi kurtaranlar: 1 — Rumelikavaklı balıkçı Şükrü Reis. 2 — Gemici Eyip Efendi. 3 — Fehime H. 4 — Petro kaptan.

— Baldızım ve altı çocukla beraber öğle vakti bir yelkenli sandala bindim. Moda plâjı ile tayyareci Vecihi Beyin hangarı arasında bir yerde yelkenliyi demirledik. Burası sığlıktı. Çocuklardan ikisi denize girdiler. Fakat rüzgâr çıktı ve kayık demir taramağa başladı. Çocukları sandala çağırdım. Suda biraz daha kalmak istediler, gelmediler. Sandal onlardan açılıyordu. Mahsus yapıyorum zannettiler ve sandalı takibe başladılar. Sahilden açıldıkları için ayakları birden yerden kesilmişti. Suyun üs-

(Devamı 5 inci sahifede)

Haydutlar Gönderildi

İstanbulda yakalanan Hasan da beraber

Bursa soygununu yapan, iki jandarmamızla bir köylümüzü şehit eden ve Samsunda yakalanıp İstanbula gönderilen 8 kişi dün mahfuzen Bursaya sevkedilmişlerdir. Maznunlarla beraber Samsun polis müdürlüğünün işarı üzerine burada yakalananHasan ismindeki adam da Bursaya gönderilmiştir. Maznunların sevkleri esnasında geldikleri zaman boyunlarına vurulan ve pek iptidaî bir şekil arzeden laleler çıkarılmıştır. Maznunlar burada isticcvap edildikleri zaman bütün cürümlerini itiraf etmişlerdir.

İstanbulda yakalanan Hasan

Tarihî tefrika: 70

Yıldızdan Ordu Köşküne

Yazan: S. N. Her hakkı (Milliyet) indir.

Hicaz hattı derdi

1

Demiryoluna mütemadiyen hücum ve taarruz ediliyor. — Hattan kâr değil, ziyan edilecekmiş!— Eşkıyaya vergi veren hükûmet!

Sultan Hamit, Hicaz demiryolunun içeriden, dışarıdan muarız ve aleyhtarlığa rağmen inşa ve temdidine devam edeceğini beyan etmemeş mi idi?

İşte bu muarız ve aleyhtarlardan içeridekiler Harameyn arapları, alel husus deveci Fellâh (zürra) takımı ve bunların şeyhleri, reisleri, Kuranı-kerimde "Surei İbrahim" deki:

"Vâdin gayri zi zer'in inde beytikel muharrem"

Ayetikerimesinden tutarak feryada başlamışlardı. Şikâyetleri şu idi:

Bizim yurdumuz, diyarımız, ot bitmez, sapan sürülmez, çorak vâdiler, kızğın kum çölleridir. Maişetlerimizi, Beytülharemeyn münakalâta hizmet le temin edebiliyoruz ve ancak boğazımızı doyurabiliyoruz. Şimendifer yapılırsa hacıların ve sair yolcuların eşya ve sair levazımının develerle nakline imkân ve lüzum kalmıyacaktır. Deve nakliyatı ve sair yol hizmetleri böylece ortadan kalkıverince binlerce kabile efradı aç ve perişan, elleri bögürlerinde kalacaklardır.

Bu şikâyet, tam manasiyle cahilce ve sersemce bir "İstemezük" tü. Fakat kum arapları mavallarını dinletemediler mi, hınçlarını yeni döşenen traverslerden, demirlerden, sair eşya ve levazımdan alıyor, fırsat düşürdükçe eline geçeni, yollarına rastgeleni kırıyor, bozuyor, gayizli bir çapulcu kafa ve hissiyle tahribat yapıyorlardı.

Diğer taraftan Şamda, Hicazda bazı münevver, muteber ve sözde Sultan Hamidi ve Osmanlı saltanatını sever kimseler, avamı nasım şikâyetlerini ikinci, üçüncü derecede bırakıp Hicaz hattını iktısadi noktai nazardan, akıllarınca tetkik ve tenkit ediyorlardı: Hicaz hattının yüzde seksen kısmı; ümrandan, ziraatten, tabi atten mahrum ve hali kum vadilerinden geçeceği cihetle varidatının cer masraflarını koruyabilmesi imkânsızdır. Çünkü Hac mevsiminde oralardan sefer edecek hacılar nihayet bir kaç bin kişiye baliğ olmaktadır. Kısmı azamı, bahusus Hintli, Afğanlı, Çinli, Cavalı hacılar deniz yoliyle başka merhalelerden geçip gideceklerdir.

İşte bu ve buna benzer indî hesaplar, yavan tatsız mülâhazalar, mütalâalarla mezkûr şimendiferin iktısaden hiç bir kârı olmıyacağını dermeyan ile atebeiülyaya hasbelsâdaka maruzatta bulunuyorlardı.

Hacca gidip gelen bütün Anadolu, Rumeli [illegible] nın gayet tehlikeli olduğunu biliyorlardı.

Çöllerde kervanların asi urban tarafından baskına uğramaları artık mütat halini almıştı. Dağarcığını omuza vurup deve sırtına atlıyan bir yolcu, kendini Allaha sigorta edip hac yoluna çıkıyordu. Giderken yahut dönerken, asi arapların taarruz ve tecavüzlerine uğrayıp uğramamak bir tali, tesadüf meselesi idi. Bu badirede canlarını kurtarabilenler, kendilerini Allahın sevgili kulu addediyorlardı.

Sürrei hümayunları teşkil eden hacılar kafileleri de, çöllerde bazı sayılı geçitlerde tarif olunma.. korkular, tehlikeler geçirirlerdi. Çok defa selâmetle geçip gittikleri olurdu. Fakat asî arapların hükûmet hazinesinden mürettep "avait" leri, yani (selâmet akçası) verilmez veya itası gecikirse taarruzdan, tecavüzden, yağmadan yakalarını kurtaramazlardı.

Sürre muhafazasına memur asker ler ve eli silâh tutan hacılarla asiler arasında pek kanlı, korkunç çarpışmalar olurdu. Oraların arazisi ziraate elverişli olmadığından kabileler efradı, maişetçe çok sıkıntı çekmekteydiler. Osmanlı hükûmeti hac yollarına tesadüf eden buk'alarda oturan ve gezginci bir halde ömür süren bu kabilelere her sene buğday, darı, arpa gibi hububattan kabilesine göre meselâ yüz, beş yüz "kile", (Erdep) miktarından bir şey verirdi.

Hükûmet, açları doyurmak suretile yolun selâmetini temin ederdi. Malî ıstılahımızda buna: "mürettebatı Hicaziye", (avaidi kabail), "selâmet akçası" denirdi.

Bu para ve yahut erzak ve saire her ne nam ile verilirse verilsin, bir hükûmetin eşkıyaya, yol kesenlere vergi vermesi gibi bir şeydi. Başka türlü teviline, tefsirine imkân yoktu.

Hicaz demiryolunun inşasına başlandıktan sonra iş, daha başka bir şekil almıştı.

Eskiden hac yollarındaki yolculuğun huzur ve selâmetini temin için hem böyle erzak ve paralar verilir, hem de bir estersuvar süvari taburu, iki üç kıta top ve topçu bölüğü ve saireden mürekkep olarak mevkibi hac muhafızı Sait ve Abdurrahman Paşaların ve ondan evvel diğer zevatın kumandasında bir kuvvei askeriye gönderilebilirdi.

Hat inşaya başlanınca, mezkûr hattın idaresi, muhafazası koca bir müşürün nezareti altında teşekkül etmiş bir heyete verilmiş ve muntazam asker kuvvetleri memur edilmiş iken gene eşkıyanın tarruzları devam ediyordu.

Bunun sebebi âşikâr ve önüne geçmek te çok güçtü. Çünkü dini, imanı para olan, paradan başka şeye tapmıyan; dinini, imanını, ahretini, dünyasını bir pula satan meşayih ve üşerayi urban, iki hak[illegible] Hem hükûmetten avait alıyorlar, hem de bol bol bahşişler, paralar, türlü türlü hediyelerle gözlerini doyuran ecnebilere hizmet ediyorlardı.

Sultan Hamit, bunları peyderpey haber alıyor ve mütecavizlerin tedip ve tenkillerini emrederek asıl gayesine ermek, demiryolu işini başarmak için çalışıyordu.

(Bitmedi)

Yarın:

Hicaz hattı derdi

2

Marangoz Ahmet usta. — Padişahın kederi. — Sultan Hamidin günlerce neşesi kaçmış!

HARİCİ HABERLER

Atina suikastı

Tahkikat ve dava süratle neticelendirilecek

ATİNA, 26 (A.A.) — M. Venizelos aleyhine yapılmış olan suikast tahkikatı ve bunun etrafında yapılan kalem münakaşaları halkı o kadar asabiyete uğratmıştır ki nazırlar meclisi her türlü kanunu vesaite müracaat ederek bu meseleye ait tahkikat ve davayı süratle bitirmeğe karar vermiştir.

ATİNA, 26 (A.A.) — Başvekil M. Çaldaris hükûmete taraftar ayan ve mebusan azasının yaptıkları bir toplantıda bazı beyanatta bulunarak M. Venizelosa yapılan suikastın uyandırdığı ve mühaliflerin siyasi bir istifade vesilesi addettiği ihtirasların yatıştırılması lüzumundan israrla bahsetmiştir. M. Çaldaris hükûmetin bu hususta her türlü gayretleri esirgemiyeceğini de söyledikten sonra bugünkü hükûmetin meşrutiyet ve kanuniyet hakkında duyduğu hürmet ve riayet hissini ehemmiyetle kaydetmiş seleflerinin sözde siyasi bir idarei maslahat namına girişmekten çekinmediklerini keyfi tecrübeleri beğenmediğini beyan etmiştir. M. Çaldaris nizam ve intizamı, hükûmet nüfuz ve kudretini temin çarelerini elinde bulunduran hükûmetin temelleşmiş nizam ve huzura aykırı düşen her türlü arzuları durdurup susturmağa ve millî kalkınma hususundaki gayretlerine sebat ve temkin dairesinde devama azmetmiş olduğunu kat'i bir lisanla söylemiştir.

Lozan ve Sovyetler

Rus gazeteleri sitayişkâr yazılar yazıyorlar

MOSKOVA, 26 (A.A.) — Tas Ajansı bildiriyor: Sovyet gazeteleri Lausanne muahedenamesinin onuncu yıl dönümüne büyük bir mevki vermişlerdir. İsvestia gazetesi Gazi Mustafa Kemal Hazretlerile İsmet ve Fevzi Paşalar Hazeratının Hâkimiyeti Milliye de çıkan sözlerini ve Hariciye Vekili Tevfik Rüştü Beyin makalesini havi Anadolu Ajansının telgrafını "Müstakil Türkiyenin zaferi" başlığı altında neşreylemektedir.

Avrupaya dönüş

Balbonun tayyarelerinden biri inmeğe mecbur oldu

SHEDİCE, 26 (A.A.) — Ceneral Balbonun idaresindeki İtalyan hava filosu Ternöv de Shoal Harbur'a gitmek üzere Amerikan saati ile yedi kırk geçe Shediac'den havalanmıştır. Filo Shoal Harbur'a geldikten sonra Avrupaya dönüş yolunu kararlaştıracaktır.

NEVYORK, 26 (A.A.) — Balbonun bütün filosu Shediac (Yeni Brunsvick) da inmiştir.

NEVYORK, 26 (A.A.) — Ceneral Balbonun idaresindeki hava filosuna dahil deniz tayyarelerinden biri Prince - Edouard adasında Capetraverse civarında denize inmeğe mecbur olmuştur. Tayyare ve içindekilere hiç bir şey olmamıştır.

Rusyada bir idam kararı

MOSKOVA, 26 (A.A.) — Tas Ajansından: Ali divan Yaroslav'da geçenlerde batan geminin kaptanı Andreiv'i idama mahkûm etmiştir. Maznunlardan on ikisi muhtelif hapis cezalarına mahkûm edildi.

Fransa etrafında tayyare dönüşü

BİARRİTZ, 26 (A.A.) — Turizm tayyareleri ile Fransa turuna iştirak eden tayyare hava meydanına gelmeden biraz evvel düşüp parçalanmıştır. İçindekiler yanarak ölmüşlerdir.

Fransız-Alman hududunda

STRAZBURG, 26 (A.A.) — Hudut kontrolü dün fazlalaştırılmıştır. Almanyanın içinden gelen ve Kehl istasyonunda inen yolcular hususi bir kontrole tabi tutulmuşlardır. Kehl istasyonundan ve Fransaya giden bütün yolcuların üstleri aranmıştır.

Hindistanda sivil itaatsizlik

BOMBAY, 26 (A.A.) — Kongre reisi, ferdi sivil itaatsizliğin başladığını resmen bildirmiştir.

Bir hava faciası

MARŞVİLD (Kalifornyada), 26. A. A. — Bir kaza neticesinde yere düşüp parçalanan tayyarenin içinde beş değil fakat yedi kişi vardı. Bunların hepsi ölmüştür.

Kısırlık kanunu

Almanyada alelacaip bir kanun kabul edildi

BERLİN, 26 (A.A.) — Havas Ajansından: Aym 14 ünde yapılan nazırlar toplantısında dün neşredilmiş olan kısırlatmak kanunu kabul edilmiştir. Kanuna göre belâhat (aptallık), Schizophrènie, sar'a daürraksi (sarsaklık), cinneti müterekkiye, kör lük, sağırlık ve vücut sakatlığı hastalıklarile malûl olan erkek ve kadınların hastalıkları irsî veya ağır bir şekilde ise kısır edileceklerdir. Kanun bir çok kimselerin kendiliklerinden kısır olmayı isteyeceklerinden, bu hastalıklardan birisile malûl olanların bu vadide müracaatta bulunabileceklerini tahmin etmektedir. Mahkeme bu taleplere verilecek cevapları tesbit edecektir. Bu "irsiyet" mahkemesi, reis olarak bir hakim ile irsî fizyoloji kanunları mütehassısı ve tahlif edilmiş bir doktordan müteşekkil olacaktır. Mahkemenin tahkikat emredebilmek üzere hususî salâhiyeti olacaktır. Mütehassıs doktor şahadet etmeğe mecbur ve meslek esrarı kaydından hariç tutulacaktır. Temyiz mahkemesi kat'i karar verecektir. 18 yaşından aşağı olan sağırlar ailelerinin talebi üzerine, kendi muvafakatleri olmasa bile kısır yaptırılabileceklerdir. Ameliyat masrafları devletin hastalıklar için koyduğu bütçeden ödenecektir. "Conti" Ajansı bu hususta bir izahname neşretmektedir. Ajans, (Kısır yapmak) ile (hadım etmek) arasındaki farkı gözetmek icap ettiğini yazıyor. Kısır yapmak ameliyesi erkek ve kadın için zararsız bir ameliyedir. Ajans Conti şunu ilâve ediyor: Bu kanun ile Almanya, ırkın bedeni kıymetini yükseltmek ve tekâmül ettirmek hususundaki iradesini göstermiş oluyor. Mesele bir tecrübeden ibaret değildir. Zira mecburî kısır yapmak meselesi birçok devletler tarafından düşünülmüş ve bu hususta birçok tecrübeler yapılmıştır. Conti Ajansı, bir kânunusani 1934 den evvel "sadiste" katillerin hadım edilmesi hususunda bir kanun çıkarılacağını da bildiriyor.

Valilerin mesuliyeti

M. Roosevelt bir beyanname neşretti

VAŞİNGTON, 26 (A.A.) — Cümhurreisi M. Roosevelt elyevm San Fransiscoda valilerden mürekkep olarak toplanan konferansa telsiz vasıtasile bir beyanname tebliğ etmiştir. M. Roosevelt bu beyannamesinde bilhassa diyor ki:

İlk önce başarılması lâzım gelen en ehemmiyetli iş federal hükûmetin ve muhtelif Amerikan hükûmetleri valilerinin mes'uliyetlerini tayin etmektir."

M. Roosevelt beyannamesinin sonunda valileri kararlaştırılacak yeni mesai iştiraki tedbirleri hakkında anlaşmak üzere gelecek kış Vaşingtona davet etmiştir.

Bulgaristanda tevkifler

SOFYA, 26. A. A. — 1 Ağustosta yapılacak tezahürleri gözönüne alan polis birçok komünist tevkif etmiştir.

Hindistanda bir suikast

KALKUTA, 26. A. A. — Kalkütta ile Faridpur demiryolu arasında Bengale valisi Sir John Anderson'u götüren trenin geçeceği zamanda bir bomba patlamıştır.

Ölen yoktur, zarar ehemmiyetli dir.

Bir İtalyan deniz altı gemisi

TARANTE, 26. A. A. — Smeralde deniz altı gemisi büyük bir kalabalık huzurunda denize indirilmiştir.

"Erkek kısmı sarışına bayılır, fakat esmerle evlenir!"

ismindeki tefrikamız bitiyor.

Yarından itibaren ayni sütunda

KÂMRAN ŞERİF

Beyin yeni bir tercümesini neşre başlıyoruz.

YENİ TEFRİKAMIZ

gene çok neş'eli, eğlenceli bir romandır. Lezzetle okuyacağınız bu tefrikayı kaçırmayınız!

SON DAKİKA

Soyguncular Bursada nefretle karşılandı

Haydutları görmek için binlerce halk caddelere dökülmüştü

BURSA, 26 (Telefonla) — Orhaneli yolunda bir köylümüzle iki jandarmamızı öldüren sekiz şerir bugün Mudanya yolile Bursaya getirildi. Şerirlerin Mudanyadan Bursaya hareketi haberi şehir dahilinde bir saat içinde şayi olmuş, istasyondan itibaren jandarma dairesine kadar uzayan Gazi ve İsmetpaşa caddelerini kadın erkek binlerce halk doldurmuştu. İstasyonda kısmı adli reisi Sait Beyin idaresindeki polis ve jandarma müfrezeleri intizamı temin ile meşgul oluyordu. Tren saat 16 buçukta Bursaya geldi. Haydutlar vagondan indirilmeğe başladığı sırada halkın nefret ve lânet sadaları ortalığı çınlatmağa başlamıştı. Zabıta, halkın heyecanı karşısında herhangi bir hâdiseye meydan verilmemesi için bazı tedbirler almıştır. Şerirler otobüsle şehre nakledilmiş, doğruca jandarma dairesine indirilmiştir. Otobüsü takip eden kalabalık bu defa da jandarma dairesi önüne toplanmış, şerirleri görmek istediklerini, buna müsaade edilmesini kumandandan rica etmişlerdir. Bu sırada dairenin kapıları tamamen kapatılmış bulunuyordu. Gittikçe kaynaşan halkın tehacümüne karşı nihayet kapılar açılmış, jandarma müfrezelerinin nezareti altında şerirler halka teşhir edilmiştir. Halk şerirlere karşı: "Kahrolun, geberin alçaklar!" diye bağırmışlar, haydutları linçetmek istemişlerdir. Kumandanlık önünden, kapıların kapatılmasına rağmen halk bir türlü ayrılmak istemiyordu. Nihayet haydutlar Adliyede müstantik huzuruna çıkarıldı. Bade hu hapishaneye sevkedildiler.

Gazi Hazretlerinin teşekkürleri

YALOVA, 27. A. A. — Reisicümhur Hazretleri 10-23 temmuz ve Lausanne bayramları münasebetiyle bir çok zevattan aldıkları tebriknamelerden dolayi teşekkürlerinin iletirlemesine Anadolu Ajansını tavsit buyurmuşlardır.

Bulgarlarla yeni bir mukavele

ANKARA, 26. A. A. — Türkiye ile Bulgar hükûmeti arasında hayvan ticaretini kolaylaştırmaya ve bilhassa her iki ulke arasındaki hudutlar üzerinde birinden birine sirayet eden hayvan hastalıkları ile mücadele ve sirayetlerini menedecek mütekabil tahaffüzî tedbirleri" almak için baytari bir mukavele akdi zımnında baytarişleri umum müdürü sabri, salgın hastalıkları şefi ve mütehassıs Naki, Cevat Beyler bu akşam Sofyaya hareket etmişlerdir.

Grizo patladı, 11 amele yandı

ZONGULDAK, 26. A. A. — Ereğli mıntakasının alacağı maden mevkiinde dün Grizo iştiali netice sinde onbir amele yanmıştır. Ölüler den dördü bu sabah çıkarılabilmiştir.

Fırka idare heyetinin kararları

ANKARA, 26. A. A. — C. H. F. umumî idare heyeti bugün toplandı İzmir idare heyetinin seçim işini tetkik ederek yeni idare heyetinin tasdik etti.

İntihap muamelesinde fırka birliği noktasından görülen eksiklik üzerine heyet arasından iki zatın azalığı kabul olunmadı. Yozgat, Kocaeli, Denizli vilâyetleri ile kazaları ve Aydın Söke ve Çine, seyahanın Saim Beyli kazaları idare heyetleri reislerinin seçimleri de tasdik edildi.

Cümhuriyetin onuncu yıl dönümünü kutlulamada fırkaca yapılacak hazırlıklar üzerinde konuşuldu.

Telefon şirketine bir ihtar yapıldı

ANKARA, 26 (Telefonla) — İstanbul Telefon şirketi; hesaplarını ve plânçolarını mevzuatımıza uygun tarzda tanzim etmediğinden Maliye vekâleti keyfiyeti şirkete ihtar etmiştir.

Nafia Vekili Adanaya geçti

ADANA, 26. A. A. — Nafia Vekili Hilmi Bey bugünkü trenle Malatyadan şehrimize gelmiştir. İstasyonda belediye reisi, fırka reisi, vali, kumandan halk tarafından karşılanmıştır. Vekil Bey belediye reisi Turhan Cemal Beyin evinde maisafı Vekil Bey, öğleden sonra Vilâyeti, halk fırkasını, kumandanlığı, belediyeyi, ziyaret etmiş ve bazı hususî ziyaretleri kabul etmiştir. Vekil Bey şerefine vali konağında öğleyin, belediye tarafından da yine bu akşam belediye bahçesinde akşam ziyafeti verilmiştir. Vekil Bey persembe günü Mersine hareket edecektir.

Romada yeni Bir mülâkat

M. Mussolini Macar başvekilini kabul etti

ROMA, 26. A. A. — M. Mussolini Macar başvekili M. Goemboes ile Macar hariciye nazırı M. Kanya'yı kabul etmiştir. M. Mussolini Macar nazırları ile uzun uzadiye görüşmüştür.

M. Mussolini Macar başvekilile hariciye nazırının ziyaretlerini iade için bu akşam Macar mürahhas heyetinin bulunduğu binaya gidecektir.

Diğer taraftan mütehassıslar arasında iktisadi mahiyete görüşmeler yapılacaktır. Şimdiki halde yürütülen mütalalar İtalyan- Macar nazırları arasındaki konuşmaların hakikî manasını açıkça anlatmağa müsait değildir. Bununla beraber siyasi mahfeller bu görüşmelerin en ehemmiyetli noktasının İtalya ile Macaristan arasındaki münasebetlerden ibaret olduğu fikrindedir. Çünki İtalyanın Macaristanla iktisadî bir yaklaşma el de etmeği istediği söylenmektedir.

İtalyan matbuatı bu konuşmalar hakkında sütunlarına geçirdikleri yazılarda dörtler misakının bugünki meseleleri Macar başvekilinin bundan ünceki seyahati zemanında olduğundan çok başka bir ışık altında tetkike imkân hasıl ettiğini kaydetmektedir. Bilhassa Messaggerv diyor ki:

"Dörtler misakı yaklaşma ve anlaşma hususunda müteaddit teşebbüslere imkân vermek suretile beynelmilel siyasî havai cezri bir surette değiştirmiştir."

Gazete del Popola gazetesi, de şu satırları yazmıştır:

"İki başvekil dörtler misakının doğduğu beynelmilel yeni vaziyet itibarile hususî bir ehemmiyet kazanan ve müşterek menfaatla ilişiği olan bir takım meselelerin tetkikine başlamıştır.

Eller yukarı!

Almanyada bütün yolcuların üzerleri arandı

BERLİN, 26 A.A. — (Volf Ajansından): Milliyetçi sosyalist milis efradının ve muavin zabıta teşkilâtının yardımı ile dün resmi zabıta tarafından bütün Alman demir yollarında işliyen trenlerde ve caddelerden gelip geçen otomobillerde yapılan araştırmalar büyük bir muvaffakiyyetle neticelenmiştir.

Bu yoklama ve araştırmalar neticesinde pek çok miktarda silâh, cephane, patlayıcı madde ve kanuna mugayir surette hazırlanmış yazılar ele geçirilmiştir.

Bilhassa Berlin, Breslav ve Dresd'deki demir yollar idarelerine tabi mıntakalarda yapılan araştırmalarda bir çok devlet düşmanlarının hüvyetlerinin tesbitine imkân olmuştur. Bunların arasında bir takım komünist kuryeler vardır. Bunlar ayak kabılarının içine bir çok gizli vesika ve döviz saklamışlardır.

Hudutlara yakın yerlerde fesatçı unsurların kalabalık bir halde bulunduklarını görülmüştür. Bunların kanuna uymaz bir surette kaleme alınmış bir takım yazı ve kitapları Almanyaya sikmağa çalıştıkları anlaşılmıştır.

Ulûm akademisi açılıyor

Bilgiçlerimiz Leningrat Ulûm Akademisi mesaisine iştirak edecekler

LENİNGRAT, 26 (A.A.) — Tas Ajansı bildiriyor: Sovyet Rusya ulûm akademisi ikinci reisi M. Marr, Türkiye ve Yunanistanda yapmış olduğu dört aylık tetkik seyahatinden avdet etmiştir. Sovyet âlimi, Türk dili tetkik cemiyetinin mesaisine iştirak etmiş olduğu gibi, Türkiyede bir ulûm akademisi tesisi hakkında da tetkikatta bulunmuştur. Sovyet Rusya ulûm akademisi, M. Marr'ın riyaseti altında Rusya ile Türkiye arasında ilmî teşriki mesaiyi teşçi maksadile bir komite vücude getirmiştir. Yakında bir takım Türk âlimlerinin Leningrada gelmeleri bekleniyor. Bunlar ulûm akademisi ile maddi kültür akademisinin mesaisine iştirak edeceklerdir.

Hayvan ihracatı hangi yollardan yapılacak?

Ziraat Vekâleti tarafından hazırlanan talimatnamenin esasları

ANKARA, 26 A.A. — Ziraat Vekâletinin, Edirne, Kırklareli, Tekirdağı Vilâyetlerinin ve Gelibolu kazasıyla İstanbulun Trakya kısmının hayvan hareketlerini tesbit eden talimatnamesi hazırlanmıştır. Bu talimatname şarki Trakyadan gelen ve senevî adetleri yüzbini geçen hayvan sürülerinin ve Mısıra, Filistine, Yunanistana hayvan ihracatı yapan İstanbul liman dahilindeki hayvan hareketlerinin salgın hastalıklardan korunmasını gözetmektedir.

Talimatnamede hayvan sürülerinin karadan takip edecekleri yollar, trenle sevkleri halinde binecekleri istasyonlar, vapura veya sair deniz vasıtalarıla yabancı memleketlere sevklerinde binecekleri iskeleler ve umumiyetle muayeneye tâbi olacakları yerler ayrı ayrı gösterilmiştir.

Irkâp istasyonları, Karağaç Uzunköprü, Kırklareli, Luleburgaz, Çorlu, Çerkesköy, Çatalcadır. Irkâp iskeleleri de Enez, Dragodine, Gelibolu, Tekirdağı, İstanbuldur.

Muayene mevkilerini Edirne, Luleburgaz, Çorlu Çatalca, Büyükçekmece, Kırklareli, Çerkes köyü Uzunköprü, Tekirdağı Keşan, Enez, Gelibolu, Eceabadır.

Talimatnamenin hükümlerine göre:

Sürü halinde sığır toplayacaklar Vilâyete müracaatla müsaade almaya ve topladıkları sığırları sevkten evvel memur baytara muayene ettirmeye ve belediyeden veya köy heyetinden alacakları menşe sıhat şehadetnameleri, hayvanları muayene eden baytara vermeye ve bir sağlık raporu almaya mecburdur.

Köyün ve keçi toplayacaklar için vilâyete müracaat etmiye ve müsaade almıya hacet yoktur. Yalnız bunların sevki esnasında menşe sıhhat şahadetnamelerini ve mahallin memur baytarına ve yoksa güzergâhtaki ilk muayene mevkiindeki baytara tevdia ve hayvanlarının muayenesini yaptırarak bir sağlık raporu almıya mecburdur.

Belediyelerden veya köy heyetlerinden alınmış menşe sıhhat şahadetnameleri olmıyan hayvanlara baytar tarafından sağlık raporu verilmez.

İstanbula gelecek sürüler Edirnekapı ve Ramize gelişlerinde sahipleri İstanbul baytar müdürlüğüne müracaat ederek vizeli sağlık raporlarını tasdik ettirecekler ve hayvanlarını muayene ettirmedikçe şehir hududu içine sokmıyacaklardır.

ŞEHİR HABERLERİ

FIKRA

İstanbula yakışmayan yüz

Günlerdenberi devam eden bu nasıl havadır: Böyle... Ne baharı andırıyor, ne sonbahara benziyor. Günler var ki, gökün mavi rengine hasret kaldık, güneşin ışığı beyaz mıdır, mor mudur, yoksa sarı turuncu mudur, âdeta unutur gibi olduk.

Dün akşam köprüden geçerken kendimi, Beylerbeyi sırtlarındaki evlerin pencerelerinde alev renkli güller yakan berrak bir temmuz akşamında değil, sisli puslu, ruha meraret ve kasvet veren ekşi mağmum bir kânunsani akşamında sandım. Hakikî K.saniden farkı şu ki, sırtta kalın paltolar, yakada yün eşarplar ayaklarda şosonlar ve ellerde şemsiyeler yok...

Eğer zerzevatçı dükkânlarında:
Tombul domatezlerin kırmızı,
Toparlak biberlerin yeşil,

iri patlıcanların mücellâ mor enklerinden;

Yemişçi dükkânlarında:

Ağız dolduran zerdalilerin tatlı sarı,

Vişnelerin koyu fesrengi,

Tüylü ve sulu şeftalilerin sarı - penbe renklerinden mürekkep bir "Mahşeri elven" ile karşılaşmasak,

Ve şammemiz, bu birbirinden tatlı, birbirinden kokulu yemişlerin baygın rayihalarile mestolmasa bir temmuz gününde yaşamakta olduğumuza bin şahit, bin ispat istiyecek...

Bize; ötedenberi güneşi göz kamaştırıcı, parlak renklerile görmeğe alışmış olan biz, mutedil iklimlerin, cenuba yakın iklimlerin çocuklarına böyle yaz mevsiminde günlerce güneşten mehcur, günlerce güneşe müştak ve mütehassir kalmak, bilseniz, ne müşkülüül, ne zooor, ne ağır geliyor..

Güneş, Londrahlara senede pek mahdut günler göründüğüne nazaran Londrada bulunmak ıztırarında olan bir İstanbulluyu, orada eminim ki "Daıssıla,, kadar (Daışşemis) te katre katre üzer, katre katre eritir.

Durgun bir havzu andıran Halici, mavi bir sülün gibi uzanıp giden emsalsiz Boğaziçile daima güneşli, daima berrak olan İstanbul için bu asık, bu mağmum yüz, bu asabî, bu çatık kaşlar ne fena bir tezat oluyor ve ruhumuza neağır bir gecenin melâl ve hüznünü dolduruyor.

Salâhaddin ENİS

Afyon mübayaatı

Uyuşturucu maddeler inhisar idaresi, afyon mübayaatına başlıyabilmek üzere tahsisat beklemektedir.

Vergisini saklayan doktor

Göz tabibi Ziya Bey isminde bir doktorun ikraz ve istihraz işlerile de meşgul olduğu halde kazanç vergisi vermediği Eminönü malmüdürlüğünce tesbit edilmiştir. Bu zat hakkında kanuni muamele yapılmaktadır.

BORSA

(İş Bankasından alınan cetveldir)

26 TEMMUZ 1933

Akşam Fiatları

İstikrazlar		Tahvilât	
İstikraz dahili	97,50	Elektrik	—.—
1933 İstikrazı	95.—	Tramvay	—.—
Şark d. yolları	2,35	Tünel	—.—
D. Muvahhide	53,25	Rıhtım	18,20
Gümrükler	8,25	Anadolu I	45.15
Saydi mahi	5,60	„ III	45,40
Bağdat	10	Mümessil	49,20
T, askeriye	10		

ESHAM

İş Bankası Nama	9,50	Telefon	14,50
„ „ Hamiline	9,55	Bomonti	21,—
„ „ Müessis	102	Terkos	27,75
Tramvay	50	Çimento	12,70
Anadolu Hisse	25,60	İttihat dey.	21,—
Reji	3,60	Şark day.	1,60
Şir. hariye	15,25	Balya	2,75
		Şark m. ecza	2,90

ÇEK FİATLARI

Paris	12,06	Prağ	15,94
Londra	707,50	Viyana	4,245
Nüyork	65,50	Madrit	5,66
Milano	8,95	Berlin	1,97,25
Brüksel	3.375	Viyana	3,8925
Atina	81,5	Peşte	3,89,25
Cenevre	2,43,875	Belgrat	34,605
Sofia	67,935	Bükreş	19.965
Amsterdam	1,16875	Moskova	1088,75

NUKUT (Satış)

	Kuruş		Kuruş
20 f. Fransız	170	1 Şilin, Av.	25.—
1 İsterlin	710	1 Pezeta	18.—
1 Dolar	149	1 Mark	50.—
20 Liret	219	1 Zeloti	24.—
20 f. Belçika	116	20 Ley	24.—
20 Drahmi	25	20 Dinar	55.—
20 İ. İsviçre	815	1 Çernoveç	—.—
20 Leva	25.—	1 Altın	9,34
21 Ku. Çek	120	1 Mecidiye	0,37

Ekonomi

Yunanistanla Ticaret

Kânunusaniden mayısa kadar ne alıp ne verdik?

Kânunusani - Mayıs 1933 ayları zarfındaki Yunanistandan memleketimize 4,544,000 drahmi kıymetinde eşya ithalâtı ve ayni müddet içinde Yunanistana yaptığımız ihracatın da 3 milyon 240 bin lira kıymetinde olduğu tesbit edilmiştir.

Dün gelen buğday

Dün şehrimize 19 vagon buğday gelmiş, 4,54 ten muamele görmüştür. Şehrimizde bir hafta evvel 8095 ton stok buğday varken bugünkü stok 7360 tondur.

Buğday fiyatlarının tereffüa meyyal bulunduğu görülmektedir. Amerikada bu sene az buğday yetişmiş olması ve her tarafta buğday fiyatlarının yükselmek istidadını göstermesi hasebile, buğday ihracatında bu vaziyetten azamî istifade etmemiz imkânları derpiş edilmektedir.

Yunanistanda bu sene meyve az

Bu sene Yunanistanda üzüm müstesna olarak diğer meyvelerin geçen senelerden az yetiştiği ve noksanlığın yüzde 30 - 40 nisbetinde olduğu anlaşılmıştır. Yalnız üzüm mahsulü, geçen seneden fazladır.

Yeni şeker

Alpullu şeker fabrikası, yeni sene faaliyetine başlamış ve bu münasebetle Edirne valisi ve Trakya mebuslarından bazılarının huzurile Alpullu da merasim yapımıştır. Bu sene fazla pancar ekildiğinden fabrikanın geçen senelerden uzun zaman faaliyeti devam edeceği ve istihsalâtın da fazla olacağı anlaşılmaktadır. Fabrikanın yeni şekereri akşama sabaha piyasaya çıkarılacak ve bu suretle piyasada şeker bollanacaktır. Fiyatlarda da bir mikdar tenezzül beklenmektedir..

Borsalarda heyeti idare intihabı

Ticaret ve Zahire borsasında yeni idare heyeti intihabatı bugün saat 13,5 tan 15 e kadar yapılacaktır.

Ali iktısat meclisinden dönenler

Ali İktısat meclisine iştirak eden azadan Habipzade Ziya Bey de Ankaradan avdet etmiştir. Meclis, bu içtima devresinde tediye müvazenesini, iş kanunu lâyihasını, ormanlardan nasıl istifade edilmesi lâzım geleceğini tetkik etmiş ve meclisin ve kâtibiumumilik teşkilâtının tevsii meselesini gelecek devreye talik eylemiştir.

15 günlük ticaretimiz

İstatistik umum müdürlüğü Harici Ticaret istatistikleri şubesi temmuz ayının ilk 15 günlük ithalât ve ihracatını toplamıştır.

Hazırlanan istatistik hulâsasına göre 15 günde ithalâtımızın (2.536.762) liralık bir kıymet göstermesine karşı ihracatımız bunun (1,272,270) lira noksanile (1.264.492) lira olmuştur. Bu senenin ilk altı ayına ait rakamlar bu son rakamlarla birleştirilince altı buçuk aylık ithalâtın (35,209,244) lira ve ihracatın da (35,635,120) lira olduğu görülür ki bu ilk altı buçuk ayda ihracatımız ithalâttan (425,876) lira fazla olmuştur. 932 senesinin altı buçuk aylık ithalâtı ise (43.524,011) ve ihracatı da (45.592.365) lirayı bulmuş ve bunlara göre ihracatımız ithalâtı (2,068.354) lira kadar geçmiştir.

Temmuz ilk 15 günündeki başlıca ithalât ve ihracat maddelerimiz aşağıda gösterilmiştir.

İTHALÂT	LİRA
Yün ve kıl iplikler	107.502
„ mensucat	75.672
Şeker	65.051
Pamuk iplikleri	63.803
Pamuk mensucat	366,541
Her nevi demir	64,211
Makinalar dokuma tarama	75.174
Değirmen, şeker makinalar	97,536
Benzin	52,599
Ağır maden yağları	57.564
Sair eşya	1.511.109
İHRACAT	
Yumurta	56.237
Ham deriler	77.378
Tiftik	45.580
Arpa	73,574
Üzüm	97.207
Zeytin yağı	68.034
Tütün	147.959
Palamut hulâsası	68.696
Pamuk	98.068
Kepek	37.517
Sair eşya	493,742

Bu seneki fındık rekoltesi

Başlıca memleketlerin bu seneki fındık rekolteleri hakkındaki tahminlere göre İspanyada mahsul 60 - 70 bin çuvalı geçmiyecektir. İspanyada 932 senesi mahsulünden henüz satılmamış olanları da vardır. İtalya ve Sicilyada bu seneki fındık mahsulü azdır. Memleketimize gelince, başlıca üç büyük fındık ihracat merkezimiz olan Gireson, Ordu ve Trabzondan 15 ağustos 932 den haziran 933 sonuna kadar muhtelif memleketlere ceman 14,705 ton iç ve 1,820 ton kabuklu fındık ihraç edilmiştir. Bu ihracat kıymet itibarile 4,911,138 Türk lirası tutmaktadır.

Adapazarı patatesleri

Adapazarında senede takriben 15 milyon kilo patates yetiştiği ve orada tetkikat yapan İktısat vekâleti ziraat mütehassıslarından birinin Adapazarında bir ispirto fabrikası yapılırsa 7buçuk milyon kilo patates işliyerek senede 750 bin kilo ispirto istihsal edebileceği neticesine vardığı haber verilmektedir.

Fransada şaraptan istihlâk resmi

Fransada şarapta n alınan istihlâk vergisinden çıkarılan neticeye göre 1924-25 senesinde Fransada 99 milyon 223 bin 798 hektolitre, 1925-26 senesinde 53,381,436, 926-27 senesinde 44,308,828, 927-28 senesinde 44 milyon 411 bin 825, 928-29 senesinde 44,177,395, 929-30 senesinde 49 milyon 408 bin 489, 930-31 senesinde 44,040,253 hektolitre şarap sarfedilmiştir. Ayni müddet zarfında Fransada ispirto sarfiyatı vasati bir milyon hektolitre mikdarındadır.

Fransa ve Almanya ile ticaretimiz

Fransa ile aramızdaki ticaret muahedesi müddeti 24 ağustosta ve Almanya ile aramızdaki mukavele müddeti de onu takiben hitam bulacaktır. Her iki memleketle aktedilmekte olan yeni ticaret muahedelerinin tarafeyn iktısadi münasebetlerinin daha ziyade inkişafını temin edeceği ümit edilmektedir.

İlk pancar

ALPULLU, 25 — İlk pancar mahsulü merasimle fabrikaya getirilmiştir. İlk pancar mahsulünün geliş merasiminde Edirne valisi, Edirne belediye reisi, Edirne mebuslarından bir kısmı ve birçok güzide zevat hazır bulunmuştur.

Bu sene pancar mahsulü çok bereketlidir. Her sene üç ay devam eden faaliyet bu sene beş ay devam edecektir.

Fabrika bugün faaliyete başlamıştır. Bu sene istihsal edilecek şeker her senekinden fazla olacaktır. Dahili mamulâttan öktruva resmi kaldırıldığı için bu sene fiatlerde hafif bir tenezzül vukua gelmesi de muhtemeldir

Belediyede

Bir pavyon

Beyoğlu hastanesine yeni bir pavyon ilâve edildi

Beyoğlu hastahanesine belediye bir pavyon daha ilâve etmiştir. Pavyonun inşaatı 20 güne kadar bitmektedir. Bu pavyonla birlikte hastahanede yatak adedi 80 e çıkmıştır. Hastahaneye asrî bir de ameliyat lâmbası konacaktır..

Şehir mütehassısının konferansı

Şehir mütehassısı M. Lamberg pazartesi günü saat 17 de mühendis mektebinde şehircilik hakkında bir konferans verecektir.

Kimsesizler yurdu

Galatadaki kimsesizler yurdu ağustosun ilk haftasında açılacaktır. Yurdun bu kısmı mektep itttihaz edilmektedir. Kimsesiz çocuklardan tahsil çağında olanlar buraya devam edeceklerdir.

Belediyenin odunları

Belediye kooperatifi kendi memurları için odun getirmiş ve çekisini 265 kuruştan satmağa başlamıştır. Fakat kooperatif odununa - taksitle olduğu halde - pek az talip çıkmıştır. Belediye, elindeki odunu ancak ağustos sonuna kadar bu fiyatla satacaktır. Bundan sonra umumi piyasanın değişeceğine göre belediye de kendi odun fiatını değiştirmeğe mecbur olacaktır.

Pansiyonlar için talimatname

Yeni yapılar ve bina kanunu pansiyonlar için hiç bir kaydı ihtiva etmediğinden belediye yeniden pansiyon açmak için müracaat edenlerin talepleri karşısında vaziyeti tetkik etmeğe mecbur olmuştur. Belediye, kanunen tehlike görülen vaziyetlerde tedbir almak, hak ve salâhiyetini haiz olduğundan pansiyonların ne suretle tesis edileceğine dair bir talimatname hazırlıyacak, talimatnamede pansiyonun nasıl açılacağına, ne suretle işletileceğine dair sarih maddeler bulunacaktır.

Zeynep Kâmil hastahanesi

Zeynep Kâmil hastahanesinin evvelki gün açıldığını yazmıştık. Üsküdar halkı, yeni hastanenin küşadından çok memnun olmuşlardır. Ancak Üsküdar gibi kalabalık ve fakiri çok bir muhitte kırk yatalık bu hastahane ihtiyaca kifayet etmediğinden belediye gelecek sene bütçesine bir mikdar daha tahsisat ilâve edecek ve yatak adedini bir misli arttıracaktır.

Galatasaray işi

Vilâyet idare heyeti dün de toplanmış ve Galatasaray işinin tetkiki ile meşgul olmuştur. Kararın bugünlerde verilmesi muhtemeldir.

Dünkü sis

Dün sabah ta limanda kesif bir sis hüküm sürmüş ve saat 7 ,de dağılmıştır. Bu yüzden boğaz vapurları ilk seferlerini gecikerek yapabilmişlerdir.

Gümüş alınıyor

Cumhuriyet merkez bankası mübayaata başladı

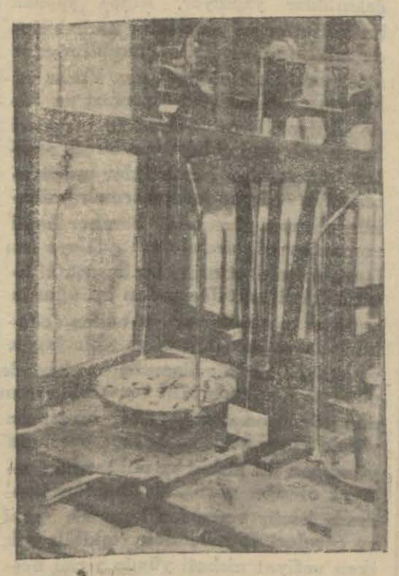

Bankada gümüş paralar satın alınırken

Yeni basılacak gümüş paralarda kullanılmak üzere Cümhuriyet Merkez Bankası gümüş satın almıya başlamıştır. Eski Mecidiyeler 37 kuruştan alınmaktadır. Gümüş çatal, bıcak, vazo ve emsali, sahipleri tarafından darpaneye götürülmekte ve orada erittirilmektedir. Bu suretle eritilen gümüşlerle bunların derecesini gösteren raporlar bankaya götürülünce 10 gram saf gümüş mukabilinde 19 kuruş tesviye edilmektedir.

Fransız sefirliği

Yeni sefirin ismi henüz katiyetle malûm değildir

Dünkü refiklerimizden bazıları Fransanın Ankara sefirliğine Buenos Ayres elcisi M. Clinchan'ın tayin edildiğini yazmışlarsa da salâhiyettar mehafilden yaptığımız tahkikata göre bu haber doğru değildir. Comte de Chambrun'ün Roma sefirliğine tayini katiyyet kesbetmiş ise de Pariste Türkiye ile Fransa arasında cereyan etmekte olan ticaret muahedesi muzakeratına devam edecek ve yeni vazifesine gitmezden evvel Ankara'ya giderek hükûmetimize veda edecektir.

Parişte çıkan «Jaurnal» Fransız sefirlerinin değiştirilmesini mevzuu bahseden bir yazısında Comte de Chambrun'ün yerine şarkta hayli zamanlar bulunmuş olan B. Bargeton'un ismini zikretmektedir.

Maarifte

Geceleri de kalmak için

Bu sene Tıp fakültesinden mezun olarak staja başlıyan yurda mensup talebenin geceleri de hastahanelerde kalmaları için Tıp talebe cemiyeti tarafından Maarif ve Sıhhiye vekâletleri nezdinde teşebbüsatta bulunulacaktır. Bu takdirde talebe stajdan da ha çok istifade edecektir.

Vapurların muayenesine devam ediliyor

Hususi vapurlara kıymet takdirine memur komisyon, dün de Dumlupınar vapurunu muayene etmiştir. Komisyon, vapurlara kıymet takdiri için de müzakerata başlamıştır. Bu hususta hararetli müzakereler olmaktadır.

Mahkemelerde

Şiirlerin Müsveddeleri

"Gece gelen telgraf„ ın müsveddelerine bakılacak

Eski Istanbul mebusu Süreyya paşanın «Gece gelen telgraf» muharriri Nazım Hikmet Bey aleyhine açtığı hakaret davasına dün birinci ceza mahkemesinde bakılmıştır.

Dünkü muhakemede Nazım Hikmet Beyin vekili Irfan Emin Bey kitabın 1932 senesinde basıldığını, içindeki şiirlerin 1933 tarihini taşıdığını, bunun mürettip yanlışlığı olduğunu, şiirlerin 931 senesinde yazıldığını ve matbuat cemiyeti gezintisinde okunduğunu, gerek süreyya paşaya gerek babasına izafe edilemiyeceğini söylemiştir. Mahkeme matbaadan bu şiir müsveddelerinin getirtilerek altındaki tarihin görülmesi için 3 ağustosa bırakılmıştır.

Nazım Hikmet Beyle «Gece gelen telgraf» kitabını basan Ankara matbaası sahibi Ali, satan kitapçı muallim Ahmet Halit Beyler hakkındaki komünistliğe tahrik davasına da ikinci ceza mahkemesinde gizli olarak bakılmıştır.

Neşriyat davaları

Olimpiyat gazetesi muharrirleri Eşref Şefik ve Sadım Galip Beyler aleyhine Mehmet Bey isminde bir zatın açtığı davaya dün İkinci ceza mahkemesinde bakılacaktı. Tarafeyne tebligat yapılmamış olduğundan tebligat icrası için muhakeme başka güne bırakılmıştır.

İhtisas muddeiumumiliği

Istanbul dokuzuncu ihtisas müddei umumiliği vekâletine üçüncü hukuk aza mülâzımlerinden Tahsin Bey tayin edilmiş ve dün vazifeye başlamıştır.

Esrar kaçakçısı

Esrar kaçakçılığı yapmak ve Emniyeti umumiye nezaretinden kaçmaktan suçlu Murat dün ikinci ceza mahkemesi tarafından 2 ay 16 gün hapse ve beş lira para cezasına mahkûm edilmiştir.

M. Novotni

Kazinosunda kaçak içki bulunan Novotni Efendi ile yazıhanesinde kaçak çakmak zuhur eden avukat Asaf Beyin muhakemelerine dün dokuzuncu ihtisas mahkemesinde devam edilmiş, her iki dava da tahkikatın tevsii için başka güne bırakılmıştır.

Hırsızlık yerinde keşif

Beyoğlunda Su terazisi sokağında apartıman kapıcısı Habip Efendi ile karısı Fatma Hanımın eşyalarını çalan hırsız Panayotun muhakemesi dün ikinci cezada yapılmış, Panayot cürmünü inkâr etmiş, hırsızlık yapılan yerde keşif icrası için muhakeme başka güne bırakılmıştır.

Bir kaçakçı mahkûm oldu

Bulgaristan'dan motörle kaçak Bulgar sigarası, esrar ve barut getirmekle maznun Necip, 8 inci ihtisas mahkemesinde cereyan eden muhakemesi neticesinde 10 ay hapse ve 480 lira para cezasına mahkûm edilmiştir.

Mahkûm kocasına eroin götüren kadın

Hapisanedeki kocasına, 5 direm eroin götürmekle maznun Seher Hanımın 8 inci ihtisas mahkemesinde muhakemesine başlanmış, gardiyan Makbule Hanımın şahitliğine müracaat edilmesine lüzum görülerek dava başka güne bırakılmıştır.

FELEK

Hasta şehir!.

İstanbulun plânını yapmak için Avrupadan çağırılan şehir mütehassıslarından birisi demiş ki:

— İstanbul bir hasta şehirdir. Nasıl hasta kendi kendisini tedavi edemezse, İstanbul belediyesi de şehrin plânı yapılırken karışamaz...

Bu söz, bizim belediye fen heyetinin hoşuna gitmemiş. Gitmez ya!.. Her şey herkesin hoşuna gidemez. Belediye fen heyeti de benim hiç hoşuma gitmiyor. Eminim ki; ben de onun hoşuna gitmiyorum. Evet! mütehassısın bu sözü fen heyetinin hoşuna gitmemiş.. Cevap vermiş:

— Evet! İstanbul hasta bir şehirdir. Hasta kendi kendini tedavi edemez amma ağrıyan sızlayan yerlerini de söyliyebilir ya!..

Demiş ve bu sözile İstanbul plânına fen heyetinin de karışacağını anlatmak istemiş...

Bundan siz ne anlayabilirsiniz?.

İstanbulun ağrıyan ve sızlayan tarafları fen heyeti mi?.. Demek istiyorlar.. Bana sorsalar, İstanbulu bir hastaya, belediyeyi hasta bakıcıya benzetirdim.. Tükürük hokasını ve sairesini döken ve temizliyen bir hasta bakıcı.. Artık bunun hastayı tedaviye ne kadar karışacağını siz takdir ediniz.

İlânlardan ilham!.

En çok gördüğüm ilânlar:
Diş ilâçları, baş ağrısı ilâçları, tıraş bıçağı ve tayyare piyangosu..

Anlıyorum ki; İstanbullunun dişi ve başı ağrıyor... Sakalı uzuyor, ve havadan para kazanamıyor...

Sesim nasıl geliyor?

Uzaktan telefonla konuşuluyor... Ankara, Edirne falan gibi bir şehirle.. Buradan görüşenin yanındayım... Oradaki buradakine sormuş olacak:

— Sesim iyi geliyor mu?..

— Çok iyi geliyor...

— . . . . .

— Evet! Bu kadar uzaktan çok iyi geliyor...

— . . . . .

— Allaha ısmarladık...

Telefonu kapadıktan sonra:

— Davul sen de!.. Başka meziyetin yok mu ?.. Sesi uzaktan iyi gelirmiş diye öğünüyor...

FELEK

İrtişa meselesi

İstintak hâkimliği maznunlara tebligat yapacak

Ankara müddeiumumiliğinin irtişa meselesi hakkındaki iddianamesinde gösterdiği maznunlara İstanbuldaki istintak dairelerinin biri vasıtasıyla tebligat yapılacaktır. Maznunlardan İbrahim Bey zade Lûtfü Leon, Jül, Jak Basat ve Kemal Nasi Efendilerin mevkufen muhakemeleri talep edilmektedir. Maznunlardan Nesim Mazliyah Efendi öldüğü için hakkındaki hukuku umumiye davası sukut etmiş bulunmaktadır.

Gene maznunlardan Basatlarla Nasi ve Freskolardan bir kısmı da Avrupada bulunmaktadırlar. Bunlar hakkındaki takıbat bizzarure muvakkaten tatil edilecektir. Bu baptaki tebligat evrakı müddeiumumilikten geçmemiştir. Tebligat doğrudan doğruya İstintak hâkimliği tarafından yapılacaktır.

Yolcu ve navul

Komisyon içtimaını ticaret müdürlüğünde yapacak

Denizyolları ücurat ve seyrüsefer tarifelerini tesbit edecek ve 1 ağustosta toplanacak komisyonun Deniz Ticaret Müdürlüğünde içtimalarını yapması tekarrür etmiştir. Komisyona riyaset etmek üzere Deniz ve Hava Müşteşarı Sadullah B. pazartesi günü Ankaradan avdeti muhtemeldir.

Komisyonda vapurcular namına Yelkenci zade Lûtfü ve Deniz yolları idaresi namına İşletme Şefi Zekeriya B. leri bulunmaları mevzuu bahstir.

Ticaret Odası da, komisyona, Kara Osman zade Suat, Zahire Borsası reisi Sabri ve Antalya nakliyat ambarından Nuri B. leri aza seçmiştir.

İzciler bu sabah gidiyorlar

Beynelmilel izcilik teşkilâtının 20 inci yıldönümünü tesit için Bodapeşteye gidecek olan Galatasaray izcileri bu sabah Daçya vapuru ile Köstenceye hareket edeceklerdir.

Müsakkafat tahriri

Üsküdar ve Kadıköy kazalarında tahriri müsakkafat heyetleri işlerini ilerletmiştir. Bu heyetler iki aya kadar işlerini bitirmiş olacaklardır.

Poliste

Hırsız ve yankesici azaldı

Zabıtanın sıkı ve devamlı takibatı iyi neticeler veriyor

İstanbul Emniyet müdürlüğü hırsızlar ve yankesicilerle çok esaslı surette mücadele etmektedir. Bir muharririmizin yaptığı tetkikata göre şehrimizde büyük soygunculuk vakaları, son zamanlarda, hemen hemen yok gibidir. Geçen ay Uluköyde bir eve baskın yapılmış ve şiddetli takibat neticesinde failleri çabucak meydana çıkarılmıştır. Emniyet müdürü Fehmi Bey, bu gibi hususatla çok yakından meşgul olmaktadır. Diğer taraftan yankesici ve emsali makule ile de sıkı bir mücadele yapılmaktadır. Yankesiciler daimi surette takip edilmektedir. Bu tedbirler neticesi olarak vukuat pek çok azalmış ve zabıta vak'aları alelâde cerh, cinayet ve kazalardan ibaret kalmıştır.

Mükerrer sabıkalılar

Polis müdürlüğü İstanbulda mükerrer sabıkalı ve cürüm işlemeği itiyat edinmiş olan sabıkaları daimi nezaret altında bulundurmaktadır. Elyevm Polis müdürlüğü müteferrikası nezarethanesinde bu kabil eşhastan 50 kişi kadar sabıkalı nezaret altında bulunmaktadır.

118 dirhem esrar

Galatada Kireç Kapısında şüpheli bir vaziyette dolaşan kemaliyeli İbrahim oğlu Şükrü polis memurları tarafından aranmış, üzerinde 118 dirhem esrar zuhur etmiştir. Şükrü ihtisas mahkemesine gönderilmiştir.

İskambil oynarken

Fenerde Molla Aşki mahallesinde oturan Mustafa oğlu Ahmet koltukçu Celâl ile Balatta iskambil oynarlarken kavga etmişlerdir. Celâl bıçakla Ahmedi sol Büğründen yaralıyarak kaçmıştır.

Deniz kazaları

Üsküdar iskelesinde seyyar hammallık eden 22 yaşında Osman oğlu Hikmet Paşa binanı caddesinde deniz kenarında berber Kadri efendinin kilimlerini yıkarken sarası tutmuş, denize düşmüş, boğulmuştur.

* Bahariyede tütün deposu önünde denize giren seyyar boyacı Abdül yüzmek bilmediği için boğulmuştur.

* Ortaköyde oturan 10 yaşında Onnik denizde yüzerken ayağını cam kesmiş, tehlikeli surette yaralanmış, tedavî altına alınmıştır.

Apartımanları soyanlar

Son zamanlarda Pangaltı civarında evlere ve apartımanlara bir hırsız dadanmış ve bir çok yerleri soymuştur. Yapılan tahkikat neticesinde bu hırsızlıkları yapanların elebaşıları Recep olduğu anlaşılmış ve kendisi yakalanmıştır. Recebin daha başka arkadaşları da bulunduğu tesbit edilmiştir. Zabıta bunları yakalamak için tahkikatı genişletmiştir.

ÇANAKKALE ŞEHİTLERİNİ ZİYARET
10 AĞUSTOS
Gülcemal vapurile

SANAT

İstanbulun plânları

İstanbul Belediyesinin, şehirin müstakbel plânını yapmak için bir müsabaka açtığını bütün Türkiye biliyor, fakat Türk milletinin bilmediği bazı hakikatler vardır ki, Türk mimarları bu hakikatleri maalesef gazete sütunlarında çok yazdıkları hal de iki senedir daha bir adım bile ileri götüremediler. Şimdi acılarımız çoğaldı, artık hislerimizle yazıyoruz:

1 — İstanbulun müstakbel şehir plânı bundan evvel iki defa daha düşünülmüştür.

Birisi General (Moltike) nin Belediye İhsaiyatı arasında çıkan bir raporudur. Moltike'nin bu raporunda şehrin alacağı vaziyet hakkında bazı esaslar vardır.

İkincisi ve en mühimmi Alman Urbanisti "Lorcher" dir ki, bu adam hali hazırda Berlinde mukim ve B. D.A. azasındandır. İstanbulun müstakbel şehir plânını yapmıştır. Emeğine karşılık Lörcher 725 bin lira aldığını söylemiştir; biz iki yüz elli bin lira diye biliyorduk.

Lorcher'in bu plânı Fatih Belediye dairesinin harita deposuna bir mücrim gibi hapsedilmiştir. Bu plânların cinayeti benim fikrimce şunlardır:

1 — Bu plânların yapılması için Belediye fen heyeti hiç bir program hazırlamamıştı, "Daha doğrusu hazırlıyamamıştı". Binaenaleyh Lorcher sanatini yüz yirmi bin liraya sattı ve kendi aklına uygun olmak üzere bir şeyler plânı yaptı.

Bu plânları bizzat gördüm. İçerisinde Taksimden Kasımpaşaya inen dümdüz bulvarlar, Taksim meydanı ile Gümüşşsuyu bostanlarını bir deniz sathı gibi gösteren manaziri boyalı ve süslü resimler, velhâsıl göz boyamak için her şey vardı.

Fakat yalnız bir şey yoktu: "İstanbulu gören ve İstanbulun istikbalde alacağı şekli görebilen bir göz. Kuvvetli ve bilgili bir göz yoktu.

Bu göze bir ecnebinin sahip olması zaten imkânsızdır. Lorcher'in ihtisası sözde ve proje üzerinde kalan bir mimar değildi; her halde bu işi muvaffakiyetle başarabilecekti. Fakat kendisine bir program verilmedi, şehrin yürüdüğü istikamet ve mal sahibinin arzusu ve kanaatleri bildirilmedi.

Hattâ daha feciî galiba muntazam bir harita bile verilmedi ki, zavallı Lorcher müstakbel plânda bir çok nivelement hataları yaptı.

2 — İstanbul Belediyesine acıdır ki, bu plânların bedelini ödedikten sonra büyük bir kiyaset göstererek bu plânların bir işe yaramıyacağını anladı. Bizzat kendisine ait olan bu işin günahlarını biçare plânlara yükledi, ve zavallı plânları harita deposuna kapattı.

Şimdi acı bir tecrübeye bir daha girişiliyor. Ortada değişen hiç bir şey yoktur. Belediye ayni Belediyedir. 1928 senesindenberi içerisine bir veya bir kaç şehir mütehassısı değil ya, şehrin her sokağını tanıyan bir seyyar tarih, bir şehir meraklısı bile girmemiştir.

Proje tekrar yapılıyor, yalnız projeyi yapanlar değişti. Bir Alman yerine bir veya bir kaç Fransız getirildi. Bu efendiler, Beyazıt kulesinden Galata kulesine, oradan Ayasofya minarelerine, Çamlıca tepelerine, İstanbulun bu emsalsiz baharında çıktılar. İndiler. Ve İstanbulda, o asil ve kavuklu Sinanların ve kendi Türk evlâtlarının doğurduğu mimarî eserlerden mülhem olarak öğrendiklerini bize satmak üzere memleketlerine dönmektedirler. Ve bu mütehassıslardan İstanbulun geçirmekte olduğu halihazır mühim meselelerden ve inşaattan şifabahş müsbet bir ilim ve kanaat almak niyetile en mühim iki müessesemizde mühendis mektebinde ve akademide konferans verdirdik.

Belediye Reisi Beyefendi ile itimat ettiği arkadaşlarının hüsnü niyetlerinden hiç şüphem yoktur. Fakat bu iş bir hüsnü niyet işi değildir.

Bu iş nutuklarla, konferanslarla, Galata kulesine inip çıkmakla başarılabilecek bir iş değildir.

(Türk mimarları bir şehir plânının böyle bir duvar afişi gibi müsabaka ile hem de şehiri hiç bilmiyen ve tanımıyan ve harsına karışamamış ecnebilere programsız olarak yaptırılmasına karşı müsamaha edemiyecek lerdir. Muhakkak bu iş bu şekilde yapılacaksa hiç olmazsa memleketin efkârı umumiyeye karşı bu büyük günahın yükünü omuzlarında taşımamak için son dakikaya kadar söyliyeceklerdir.

1 — İstanbul bütün bu ecnebi sanatkârların kıskandığı, bir Türk sanat şehiridir. Bu şehirin müstakbel plânı, bu şehirin hayatına karışmamış şu veya bu ecnebiye para mukabilinde çağırarak zorla yaptırılamaz. Bu bir sanat işidir. Sanat aşkı ile ve bunun lâzımı gayrifarıkı olan millî vakar ve benlik ile olur. "Sanatlar millidir".

2 — İstanbulun plânı, İstanbulun çocuğu ve onun içinde, her semtinde büyüyenler, onun yürüdüğü yolu senelerdenberi görenler, velhâsıl derdini anlıyan daimî doktorları daha iyi bilirler.

3 — İddiamız sözle değildir. Türk mimarları da bu müsabakaya girmek istiyorlar, kendilerinin hususî bir imtiyaz istedikleri yok, yalnız bir hak istiyorlar. Türkiye hudutları dahilinde her sanatkâr Türk gencinin bu hakkında artık hürmet etmek çağı gelmiştir.

Müsabakaya biz de girmek istiyoruz; meydan açıktır. Ecnebileri bu müsabakaya davet edebiliriz. Kendilerine bir ücret verebiliriz. Ve lâkin kimden aldığımız hakla ve ne salâhiyette bir veya bir kaç Türk gencini bu müsabakaya girmekten menediyoruz. Türkiye hudutları dahilinde bu cüreti kim gösterebiliyor.

"Yapamazsınız ve yapamazlar efendim!" Kelimesini hangi birimiz ne cesaretle söyliyebiliyoruz?

Hülâsa bu acı yazım benim olduğu kadar çok sevdiğim bir çok arkadaşlarımın hissiyatına da tercüman oluyor.

Memleketin, devletin parasile Avrupaya bir çok Türk sanatkârı gönderilmiştir. Bunlardan biri şehircilik öğrenip vatana dönmüştür. Ve halihazırda Anadolunun bir çok şehirine de istikamet vermekte ve yeni yol yapı kanununun bir yardımcısı gibi her ihtiyaca cevap vermektedir.

Bu Türk gencinin adı Burhan Ariftir. İstanbulda doğmuş ve büyümüştür. Bilgisine hürmet etmeğe mecburuz. Bu satırlarımla şu veya bu ecnebiden daha fazla muvaffak olacağını iddia etmek istemiyorum. Fakat kendisinin de bu müsabakaya girmek hakkıdır. Belediye Reisi Beyefendiden Türk mimarları bu hakkı istiyorlar.

1 — Bu genç mütehassıs ne için davet edilmiyor?

2 — Kendisinin bu hususta her halde hepimizden fazla bir bilgisi vardır.

Kendisine ne için bir şey sorulmıyor? Belediye bu genci de davet etmekle ne kaybedecektir? Yoksa bu yerli mütehassıs müsabakaya girecek zevatın şerefine bir nakise mi verecektir?

Gelen ecnebi mütehassısların itirafiyle de sabit oluyor:

"İstanbulun halihazır bir mücessem alçı modeli "maketi" yoktur."

Mal sahibinin müstakbel ihtiyacını çizen bir programı da yoktur; daha doğrusu müsabakanın bir programı da yapılmamıştır.

928 senesinde "Lörcher" e plânlar cizdirilirken mevcut olan vaziyetten bir adım bile ileride değiliz. Şu halde daha iyi bir plânın doğacağına niçin inanıyoruz?

Türk sanatkârlarının bilgi, düşünce ve kanaatlerinin bu kadar ihmal edildiği bu plân meselesi de katiyetle biliyorum ki, ayni âkıbete uğrıyacaktır. Vaziyet tashih edildiği takdirde Fatih Harita şubesinin deposuna bir kaç mücrim plân daha depo edilecektir.

Bu satırlarımız belki biraz sert ve acıdır. Fakat senelerdenberi acılarımız o kadar çoğaldı ki, artık hisleri miz haykırıyor. Türk memleketinde Türk gençliğinin hislerine ve bilgilerine hürmet edilmelidir. Şiarımız da zaten budur.

Mimar: Aptullah ZİYA

SIHHÎ ÖĞÜTLER

Veremle mücadele ve sağlam nesil yetiştirmek

Son zamanlarda Veremle mücadele teşkilâtı aldı yürüdü. Bu uğurda sarfedilen emekler, paraların haddi hesabı yoktur. Mücadelenin hakiki bir faydası olduğu kanaatiyle tabiî bu fedakârlıklar yapılıyor. Acaba yapılan bu külfetler ve masraflar mukabilinde müsmir neticeler ve maddî menfaatler temin edilebiliyor mu. Yoksa ya hiç veya pek cüz'i bir menfaat mı elde ediliyor. Bizde mücadele meselesi henüz pek yeni olduğu için birçok senelere ait yapılan istatistikler mukayesesinden bir netice çıkarmak mümkün olamaz. Bununla beraber hayli zaman evvel veremle mücadeleye başlamış memleketlerin bu husustaki istatistikleri mütalâasından bu uğurda yapılan masrafların ve edilen fedakârlıkların karşılığı büyük bir fayda ve istifade temin edilemediği merkezinde dir. İşte Londrada 1721 senesinde veremden yüzde on dört, 1821 senesinde yüzde yirmi beş ve 1871 senesinde yüzde on iki nisbet ve miktarında vefiyat olduğu görülür. Bundan Londrada henüz veremden korunma usul ve çareleri ve mücadele teşkilâtı yok iken vefiyat nisbeti yüzde yirmi beşten yüzde on iki nisbet miktarında düşmüştür.

Fennî tedabirler ve tahaffuz usulleri tatbik edilmeğe başladıktan sonra ise, ancak yüzde üç kadar vefiyat adedinde bir tenezzül görülmüş. Bu itibarla doktorlardan bazıları veremin grip gibi istilaî şeklinde icrayı hükmeden bir hastalık olduğunu iddia etmektedirler.

Bunların ileri sürdükleri iddia ve itirazlara sebep teşkil eden esaslardan başlıca biri de şudur: Bunlar diyor ki: (Kalmet) aşısına göre halkın yüzde doksanı sinni şebabetten evvel veremle musap olduğunu kabul ettiğimiz takdirde hiç bir vakit bu hastalığı aramızdan çıkarmak mümkün olamıyacaktır. Bunun için asıl yapılacak iş bu hastalık tohum ve istidadından masun ve azade bir nesil hazırlamağa çalışmalıyız. Bunun için de matbuat vasıtasile halkı bu yola sevk ve amaleye yardım eden telkinat yapılmalıdır. Meselâ evlenecek kimselerin aileleri, tarihçei hayatları, sermayei sıhatları, hâsılı banka hesaplarını tetkik eder gibi mevcut ve mevrus bütün kudret ve kifayetleri araştırılmalıdır. Buna kimsenin itiraz etmek hakkı olamaz.

Netice: Feyizli ve bereketli mahsul almak için sağlam tohum ve kuvvetli tarla aradığımız; kuvvetli ve iyi damızlık yetiştirmek için iyi cinsten seçilmiş hayvanları birleştirdiğimiz gibi, dinç ve sağlam bir nesil vücude getirmek için de ayni suretle hareket edersek beşeriyetin atisini hastalıklardan, rahatsızlıklardan, fenalıklardan halâs etmiş oluruz.

Dr. ŞÜKRÜ
Büyükada

Karı şikâyetleri

Yarıda bırakılan cadde

Bir başı Nişantaşına bir başı da Şişliye düşen Şairnigâr "Ahmetbey" sokağında oturan yüzlerle aileler mutlaka rahat yüzü görmemeğe mahkûmdurlar!

Belediye geçen kış iptidasında yaptırmağa başladığı sokağı bir türlü bitiremiyor. Parke taşları iyi kötü döşenildiği halde yaya kaldırımı eskiden daha bozuk bir hale getirilerek yüz üstü bırakılmıştır. Aradan seneye yakın bir zaman geçti, Belediyenin hiç bir hareket gösterdiği yok. Bunun için yazın toz ve topraktan, kışın bataklık derecesini bulan çamur ve su birikintilerinden çekilen azap sayısızdır. Şehrin en güzel yerinde bu yarım kalan yol, nihayet hep bu vaziyete mi kalacaktır?

* * *

Bulgar hududunda bir haksızlık

Dün Havre'da ticaret tahsilinden yeni dönmüş olan Mehmet Sabri Bey isminde bir genç matbaamıza geldi. Ve başından geçen acayip bir macerayı anlattı.

Tren Bulgar topraklarına girip Sivilingrada varınca, üzerinde parası olup olmadığını sormuşlar. O da bin kadar Fransızı olduğunu söyleyince, memurlar genç talebeden bu parayı almağa kalkmışlardır. Mehmet Sabri Bey bittabi parasını vermek istememiş, bunun üzerine memurlar işi tehdide dökmüşler ve gencin eşyasını vagondan çıkarmağa kalkmışlardır. Bu vaziyet karşısında Mehmet Sabri Bey paralarını vermek mecburiyetinde kalmış ve kendisine de ayrıca Bulgarca bir kâğıt imzalatmışlar, eline makbuz şeklinde olsun bir kâğıt bile vermemişlerdir.

Resmî Bulgar memurlarının bu hâdiseyi neyle izah edebilecekleri bilinemez. Fakat ortada âşikâr bir haksızlık olduğu göze çarpıyor. Hâdisenin tahkik ve haksızlığın tamir edileceğini ümit ederiz.

Evlenme ve nişanlanma

Konya mebusu Tahsin Beyin kerimesi Halide Hanımla sabık Donanma Erkânıharbiye reisi Miralay Sıtkı Beyin oğlu Tayyare mektebi muallimlerinden Tayyare yüzbaşı Şerafettin Beyin evlenme; Tahsin Beyin diğer kerimesi Mefkûre Hanımla sivari miralayi merhum Aziz Nuri Beyin oğlu Galatasaray izçileri Oymak Beyi Refet Beyin nişanlanma şenlikleri bu pazartesi akşamı Perapalas otelinde yapılmıştır. Merasimde Makbule Hf. Hazretlerile Büyük Millet Meclisi Reisi Kâzım Paşa, Sabık Paris Büyük Elçisi Fethi Beyf., ve refikaları Hf., Berlin Büyük Elçisi Kemalettin Sami Paşa Hazeratı, Vali ve Belediye Reisi Muhittin Beyf. ve Refikayi muhteremeleri ile bir çok zevat hazır bulunmuşlardır. Nişan Kâzım Paşa Hazretleri tarafından takılmıştır. Galatasaray izçilerinden bir zeybek grupu tarafından millî elbiselerile zeybek oyunları oynanmış, sabah geç vakte kadar eğlence devam etmiştir. Saadetler temenni ederiz.

MEVLUDA DAVET

Merhum esvapçi Mehmet efendi kerimesi ve Kara Feryeli Salih Zeki Beyin refikası olup geçende irtihali dar cenan eyleyen Saadet hanımın istirahatı ruhu için önümüzdeki Cuma günü namazdan sonra Taksimde Firuzaga camii şerifinde Hafız Kemal Bey tarafından mevludu nebevi kıraat edileceğinden bilumûm akraba ve evidasının teşrifleri rica olunur. (5860)

RADYO

Bugünkü proğram

İSTANBUL :

18, : Gramofon: Kolombia, DF 866 - Kolombia 4325 Sahibinin sesi K. 6233
18,30 : Fransızca ders (ilerlemiş olanlara).
19, : Saz (Kemal Niyazi B. ve arkadaşları)
20, : (Nebiloğlu İsmail Hakkı Bey).
20,30 : Kemani Reşat B. ve arkadaşlarının refakatile Vedia Rıza Hanım.
21,30 : Gramofon: Sahibinin sesi, 1224 sahibinin sesi DA 891 - kolombia 5290.
22, : Ajans, Borsa haberleri ve saat ayarı.

ANKARA, 1538 m.
12,30 : Gramofon.
18, : Alaturka saz.
18,45 : Viyolonsel konseri (Edip B. tarafından.)
19,45 : Alaturka saz.
20,15 : Ajans haberleri.

VARŞOVA 1411 m.:
21 Kalman'ın eserlerinden mürekkep konser, 22,10 devamı, 23 kahvehane konseri.

BUDAPEŞTE :
21,40 haberler, caz, 24,30 sigan musikisi. (Donapaluta otelinden).

VİYANA 518 m. :
20 senfonik konser, 21,20 haftanın haberleri, 21,50 askeri konser. 23 İtalyanca propaganda konferansı, 23,30 akşam konseri .

MILÂNO - TORİNO - FLORANSA:
21 haberler, plâk, 23,45 Barilli'nin Amiral operası, müteakiben Casavolanın Halifenin kanburu operası, Müteakiben: Lualdinin: Kule üzerindeki şeytan isimli opera.

PRAĞ 488 m.
21,05 neşeli trio konseri, 21,30 promenat konseri, 22,30 piyano konseri. 23,20 konser.

BÜKREŞ 394 m.
21 taganni ,21,25 senfonik konser. 22 devamı.

İrtihal

İnhisarlar umum müdürlüğü sicil ve memurin şubesi müdürü Cura Paşa ahfadından Mehmet Tevfik Beyin hemşiresi Fatma Fazliye Hanım irtihali daribeka etmiş ve medfeni mahsusuna defnedilmiştir. Cenabı Hak merhumeye rahmet ve ailei kederdîdesine sabrı cemil ihsan buyursun.

Gülhaneye hasta kabul edilmiyecek

Gülhane tatbikat mektebinden : 1— Tedrisat ve imtihanların hitamı münasebetile Gülhane tatbikat mektebi kliniklerine 15 Teşrin evvel 933 tarihine kadar hasta kabul edilmeyecektir. 2 — Yalnız polikliniklerde ayak tedavisi yapılacaktır. 3 — Polikliniklere mutad günlerde ayak tedavisine devam edilecektir.

BOĞAZİÇİNDE

Anadolu Hisarı zirvesinde iskeleden on dakika mesafede Göksu ve Küçük Su çayırlarına ve bostanlara nezareti kâmilesi bulunan küçük bir çiftlik cesametinde 140 dönümden ibaret meşhur Mustafa Zarifi Paşa bağı satılıktır. Görmek ve almak isteyenlerin Anadolu Hisarında Esat Bey yalısına müracaatları. (5840)

MÜZAYEDE İLE SATIŞ

Temmuz'un 28 inci cuma günü sabah saat 10 da şehrimizin en maruf müesseselerinin birine ait ve şimdiki halde Beyoğlunda Osman Beyde Ahmet Bey sokağında 46 numaralı hanede mevcut müzeyyen eşyalar müzayede suretile satılacaktır. Bir yazıhane kristallı, bir masa, iki sigara masası ve bir koltuktan mürekkep çok güzel yazı odası takımı: Bir jardinier, bir masa, bir kolon ve saireden mürekkep cevizden mamul ve işlenmiş mükemmel Louis XV salon takımı, iki Şamdan ve bir duvar saatından mürekkep çok güzel ampir şımine garnitüri; Venedik mamulâtından renkli güzel aynalar, muhtelif perdeler, kübik port-manto ve saire ve saire. Bir çok elektrik avizeler ve aplikler; Güzel bir piyano kuyruklu Anadol ve Acem halıları. Pey sürenlerden 100 de 25 teminat alınır (5873)

İst. Mr. Kumandanlığı Satınalma kom. ilânları

Gülhane hastanesinde mevcut 168 kalem köhne alâtı cerrahiye 2-8-933 çarşamba günü saat 14 ten 15 e kadar müzayede ile satılacaktır. Görmek istiyenlerin her gün öğleden sonra Gülhane hastanesine ve müzayedeye girişeceklerin belli saatında merkez Satın Alma komisyonuna uğramaları. (3255) 4410

* * *

Yeşilköy Hava Makinist mektebi ihtiyacı için yüz kilo bulgur iki yüz kilo pirinç iki yüz kilo tuz iki yüz kilo kuru fasulye üç kilo çay yüz kilo peynir yüz kilo zeytin danesi yüz kilo makarna yetmiş sekiz kilo un 27-7-933 perşembe günü saat on dört otuzdan on beş otuza kadar pazarlıkla satın alınacaktır. Pazarlığa girişeceklerin belli saatinde Merkez Kumandanlığı Satınalma Komisyonunda hazır bulunmaları. (109) (3596) 4749

* * *

Gülhane Hastahanesi için on bin kilo Yoğurt 27-7-933 perşembe günü saat on altıdan on altı otuza kadar pazarlıkla satın alınacaktır. İsteklilerin muayyen vaktinde Merkez Kumandanlığı satın alma Komisyonunda hazır bulunmaları. (110) (3597) 4750

* * *

İstanbul Deniz Yollama Müdürlüğü emrinde mevcut iki numaralı şat 16-8-933 çarşamba günü saat on dörtte aleni münakasa ile tamir ettirilecektir. İsteklilerin şartnamesini görmek için her gün ve münakasaya girişeceklerin belli vaktinde Merkez Satın alma Komisyonunda hazır bulunmaları. (1113) (3623)

DOKTOR
Rusçuklu Hakkı
Galatasarayda Kanzük eczahanesi karşısında Sahne sokağında 3 numaralı apartımanda 1 numara.
4026

Milliyet
Asrın umdesi "MİLLİYET" tir.

ABONE ÜCRETLERİ :

	Türkiye için L. K.	Hariç için L. K.
3 aylığı	4 —	8 —
6 „	7 50	14 —
12 „	14 —	28 —

Gelen evrak geri verilmez.— Müddeti geçen nüshalar 10 kuruştur.— Gazete ve matbaaya ait işler için müdiriyete müracaat edilir. Gazetemiz ilânların mes'uliyetini kabul etmez.

BUGÜNKÜ HAVA

Yeşilköy rasat merkezinden verilen malûmata göre bugün hava açık ve sakin devam edecektir.

26-7-933 tarihinde hava tazyiki 763 milimetre en çok sıcaklık 28, en az 23 derece idi.

Milliyet'in edebî romanı: 41

YAYLA KIZI.

— YAZAN: Aka Gündüz. —

Ankara barlarının içinde en güzel, kibarı ve ailelerin de gidebildikleri yer Şule Barı idi.

Bu modern, bu kübik, bu süslü bar bir ahır eskisinden doğmuştu. Fakat oraya gidenler bir ahırın içinde dans ettiklerini bilmezlerdi. Ankara'nın bellibaşlı toplantı yeri, Taş hanın karşısındaki, Kemal Beyin Anadolu lokantası idi. Bunun yanında tütün rejisinin oturduğu han vardı. Ondan sonra Hakimiyetimilliye Matbaası. Yanında Kerim ustanın araba onarttığı dükkân. Daha sonra bir eski ahır. Bir ahır daha. Ve iki ahırın üstünde battal bir han eskisi.

İş bilen bir iki kişi bu çifte ahırla üstündeki hanın tükenmez bir hazine olduğunu keşfediverdiler. Hemen kiraladılar.

On beş gün sonra burası bambaşka bir kılığa girdi. Hana ustalar, mimarlar, nakkaşlar getirildi. Viran han; tertemiz, kipkibar, zepzengin, şıpşık bir klüp oldu. Şimdiki klüp sineması onun artığıdır. Bu klüpte medenî insanın her istediği vardı. Yemek içmek, oturmak yatmak, yazmak okumak, konuşup görüşmek, poker, biriç, bakara, piket. Her şey, her şey. Haftada beş lira veren misafir aza yazılır ve bir cemiyet hayatı geçirirdi. En şatafatlı ziyafetler burada, düğünler dernekler burada..

Klübün adı klüptü. Altının adı da Şule Barı. Evlerinde kurtlarını dökemeyipte bir toplantı yerine gitmek isteyen derli toplu aileler, ağır başlı beyler hep buraya gelirlerdi. Kibar takımının tedansları, dinedansları, kotiyonlu galaları ve ahpap randevüleri hep burada olurdu.

Yeni bar açık hovardalarla parasını esirgemiyenlerin yeri gibi bir şeydi. Boğuntu denilen cezasız şehir haydutluğu burada rekor kırmıştı. Burada politika maskaralıkları ve muhalefet oyunları bile oynanırdı. Hattâ bir gece Kalemimahsus Müdürü Hayati'ye sahtiyan suratlı, fırın ağızlı bir kokana ikram ettiler. Ve ertesi gün Hayati zorla kızı kaçırdı diye davul zurna çaldırdılar. Orada anaforlu iş oyunları da oynanırdı. Şoför barında çopur Madam Sara, Elhamra'da fındık kurtu Ferhunde Hanım, Karaköyde Matmazel Fifi, Sarigülde Macar hemşireler en ünlü artistlerdi. Şulenin cazbandı Yıldız barın iskemle kavgası, Turkuvazın veresiyeciliği, Macar lokantasının armoniği meşhurdu.

Ama Bakkal Nuri Efendi en çok Turkovla Elhamraya giderdi.

Petek babalığı Nuri Efendiyi hâlâ ortalıkta sanıyordu. Evin kapısı varsın kapalı olsun. Analığı varsın dönmesin. Babalığı yalnız kalınca ne yapacak, geceleri gene oralara gidecek.

Petek Şuleden, Yeni bardan başka bütün barları, kapıcılarını tanıyordu. Nuri Efendiyi aramak için karısı kaç defa göndermişti. Hem gece yarıları.

Yayla kızı ümidini kesmiyordu. Bütün barları dolaştı.

Kapıcılar şaşa kalmışlardı:

— Kız! Sen onun ne olduğunu bilmiyor musun?

— Yoo!. Ne oldu ki?

— Ne olacak? Topu attı.

— Şimdi nerede ki?

— Eşek cennetinde!

Petek bunlardan bir şey anlamıyordu. Yalnız her uğradığı yerde bulamayınca ötekine gidiyordu. Kala kala bahçe içindeki barla, köşedeki bar kalmıştı. Birdenbire gidemedi. Oralara büyük beylerin, süslü hanımların girip çıktıklarını çok görmüştü. Öylelerin yanlarına kolay kolay varılamaz ki. Babalığı bile öylelere beyfendim, hanımefendim, buyursunlar paşam ne emir buyursunuz efendim diye diller döker, karşılarında kırılıp bükülürdü.

Bunları anmanın sırası değil. Şöyle bir toplandı. Yeni barın kapısını açtı. Kundura boyacısı ile iki kapıcı baktılar.

— Ne istiyorsun kız?

— Nuri ağam burada mı?

— Kim o Nuri ağa?..

— Bakkal. Hani Nefise Hanımın ağası.

Üçü de birer kahkaha savurdu.

— Burası bakkal dükkânı değil.

— Bilirim. O buralara çok gelirdi de.

— O buralara gelemez. Başka yerlerde, ötekilerde ara.

Petek boynunu büktü. Ses çıkarmadan gitti. Son bir yeri kalmıştı. Köşedeki.. Şulenin yolunu tuttu.

Burada kapıdan bile baktırmadılar. Paltolukta duran adam pek ters bir şeydi. Lâf ettirmeden koğdu. Petek'in son ümidi buradaydı. Burada da bulamazsa ne yapacaktı? İçi titriye titriye bunu düşündü. Barın köşesinde durdu. Soğuk keskindi. Vakit geçikmişti. Barın iki büyük penceresi kırmızı, kalın perdelerle örtülü idi. Perdelerle camların arasına artist fotoğrafları konmuştu. Petek burnunu cama yapıştırdı. Perdede bir küçük aralık görmüştü. Oradan içerisini seyretmek istiyordu. Nuri ağası belki kapıcılara tenbih etmişti, Kim sorarsa yok desinler diye. İçerisi bir renk sergisi idi. Sert, bol ışıklar altında penbeler,maviler, kırmızılar. küme küme, masa masa birbirine karışmıştı. Beyler hep bir çeşit, hep kara urba ile hep beyaz gömlek giymişler. İçlerinde Nuri ağasına benzer kılıkta kimse yok. Sonra bir erkek, bir kadın ikişer olup oynuyorlardı. Tıpkı yazın gittikleri bahçe gibi.

Bir kapıcı kızın ense köküne bir şamar yerleştirdi:

— Evine git yumurcak!

— Benim evim yok.

— Öyleyse Beton apartımanına git!

Diye alay etti.Kız uzaklaştı. Herif içeri girer girmez, gene burnunu cama yapıştırdı ve gözünü aralıktan içeriye dikti.

Bunda biraz da çocukluk merakı vardı. Müzik, dans, tuvalet,neşe kahkaha... kızın içini gıdıklıyordu. Elini midesine bastırdı, açlıktan sancımağa başlamıştı.

Bu sefer kulağını da kapıcının sol eline kaptırdı. Kapıcının sağ eli gene ensesinde şaklıyordu. Elinden bir kurtulup uzaklaşsa bile küfür edecekti ama kapıcı çok güçlü bir adamdı.

Küfür edemiyeceğini anlayınca ağlamağa başladı.

Tam o sırada köşede bir otomobil durdu. İçinden üç kara urbalı bey ile bir kürklü hanım çıktı. Beyler biraz çakır keyif idiler. Kızı kapıcının elinden kurtardılar.

— Niçin döğdü seni?

— Heç... camdan içeriye bakıyordum.

— İçerde ne var?

— Fokstrot var.

— Vay! Sen fokstrotu bilir misin?

— Neden bilmiyecek mişim? Oynamasını bile bilirim.

Hepsi gülerek kızı kuşattılar.

—Nereden öğrendin.

— Benzigül ablamdan. Hani Müdür Bey giller var ya, işte ondan. Bilmez misiniz? Hani ablasının çişli bebesi var.

— Sen daha başka bir şey bilir misin?

(Devamı var)

Her şeyden evvel sporcuların sıhhatini düşünmeliyiz

Geçen Cuma günü nihayet mevsimin ilk teşvik müsabakası her şeye rağmen lidoda yapıldı. O gün de yaz dığım gibi, bunlara müsabaka demek çok yanlış bir hareket olur. Benim bildiğim bir müsabaka yapmak için, evvelâ onun sahasını hazırlamak lâzımdır. Yüzme müsabakalarında da saha yüzme havuzudur. Havuz: şeraiti fenniyeyi ve sıhiyeyi haiz olduktan sonra ancak o zaman orada müsabaka yapılır. Halbuki lido denilen yer bu sene yarışların orada yapılması için tamamiyle gayri müsaittir. Geçen hafta havuzun her tarafı kapanmış idi. Buna inzimam eden bozuk hava orada değil yarışmak, rahatça yüzmek imkânını bile ortadan kaldırmıştı. Bundan başka bütün yerlilerin de söyledikleri gibi, lidonun bulunduğu yere ve civarına Büyükdere ve etrafı mecraları dökülmektedir. Yağan yağmur dolayısile Cuma günü oradaki koku gayri kabili inkârdır. Böyle olunca resmi bir teşekkül nasıl oluyor da hâlâ müsabakalarını orada yapmakta ısrar ediyor şaşıyoruz.

Yarışların Büyükdere lidosunda yapılması için deniz heyeti, en mühim sebep olarak Şirketi Hayriye ile aralarında mevcut kunturatı ortaya koyuyor. Halbuki Şirket esasen bu işlerin çıkmaz bir yol olduğunu anlaymca bu kunturatın maddelerini tamamen tasdik etmiyor. Bu iddiamızın en kuvvetli misaleri şunlardır:

1 — Mevsim gelip geçmekte olduğu halde henüz lido tam bir şekilde hazırlanmış ve kapatılmış değildi. Bunun kabahatini yalnız Şirkte yükletmek insafsızlık olur. Her sene deniz yarışları programı ilân edilir ve ondan bir müddet sonra müsabakalar yapılmağa başlanırdı. Halbuki bu sene bu, böyle olmamıştır. Deniz heyeti deruhte ettiği vazifeyi tamamen ifa etmemiştir. Çok iyi hatırlıyorum, bütün bir kış esnasında heyet azaların - hepsinin değil - üç tanesinin bile yanyana geldikleri ender hâdiselerdendi.

İçtima yapmadan, ve yahut içtima günleri unutan zevattan teşekkül eden bir Deniz heyetinden de bundan fazlasını beklemek insafsızlık olur. Yumurta kapıya gelince, heyet azası bir kaç içtima yapıp müsabaka programını teşvik müsabakalafından iki gün evvel ilân ettiler.

Çarnaçar Şirket yine centilmenlik göstererek 48 saatte orasını mehmaemken kapamağa çalıştı. Binaenaleyh bu noktada Şirketin büyün bir kabahati yoktu. Kabahatin en mühim kısmı Deniz heyetine terettüp etmektedir.

2 — Şirket mükâfatları vermeği kabul etiği halde hâlâ geçen sene yapılan müsabakaların mükâfatları sahiplerine verilmemiştir.

3 — Yüzücülerin beş kuruşa Büyükdereye kadar gitmesi lâzım gelirken bu maddeye de riayet edilmeyip kendilerinden 38 kuruş alınmaktadır.

Binaenaleyh; her iki taraf ta mevcut kunturata tebaiyet etmemektedir. Bunun için yapılacak tek çare bu kunturatın münfesih olduğunu ilân etmek ve yarışları daha müsait olan bir tarafa nakletmektir.

Su sporlarile en yakından alâkadar olanlar ile yaptığım temas netice sinde elde etiğim netice şudur:

Yarışlar hepsi dahil olmak üzere Moda - Kalamış koyunda yapılmalıdır. Bunun ne gibi menfatleri olduğunu aşağıya yazıyorum:

Modada yapılacak bir yüzme yarışı - şeraitii sıhhiyye itibariyle - Büyükderede yapılacak yarışla kıyas kabul etmez. Çünkü elyevm mevcut ve nizamî bir şekilde olan Moda havuzunun altından ve ne de yanından mecra geçmez. Oraya gidecek ve yüzecek olan bir yüzücü dibini gördüğü temiz bir suda müsabaka yapar. Bütün bunları bir kenara bıraksak bile hiç olmzasa rüzgârdan çene kemikleri birbirine vurmaz. Bütün yüzücüler bilâ istisna hepsi benim fikrimdelerdir. Yalnız hemfikir olamadığımız bir teşekkül var, o da; Deniz heyeti.. Cuma günü ilk teşvik müsabakalarını seyredip te müteessir olmıyacak hiç bir sporcu değil, bir fert bile tasavvur edemem.

Düşünün, üstünüzden toz halinde yağmur yağıyor, müthiş bir rüzgâr var, karşınızda yalnız ayaklarında donları ve sırtlarında havluları bulunan bir takım çıplak gençler, hepsi titreşiyorlar. Hattâ ısınmak için durdukları yerde sıçrıyorlar. İşte gözünüzü kapayarak, kafanızın içinde görebileceğiniz bu tablo Cuma günü lidoda yapılan birinci yüzme teşvik müsabakasıdır.

Şimdi soruyorum; böyle hareket etmeğe kimin hakkı ve salâhiyeti vardır? Kim ve nereden aldığı bir kuvvetle memleket çocuklarını spor yaptıracağız diye bu kadar feci bir hale sokar ve sıhhatlerile bu kadar oynıyabilir? Bu spor yaptırmak değil, âdeta çocukları ölüme sürüklemektir. Orada bu şerait altında iki müsabaka daha yaparsak bütün yüzücülerimiz pnömoni'den yataklara serileceklerdir. O zaman ne kâr edeceğiz bilmem.

Sıhhî tarafı böyle olan lido'nun bir de malî tarafı vardır. O da şudur:

Yüzücülerin ekserisi Kadıköy, Moda ve İstanbula otururlar

Kadıköy ve Modada oturan bir müsabık sabahleyin evinden çıkacak İstanbula inmek için 11 kuruş vapur parası verecek ve şehre gelecek, bundan sonra bir de 38 kuruş verecek Boğaza gidecek. 38 + 11 = 49 kuruş verdikten sonra bir onbir kuruş daha vererek evine dönecek ve bu suretle 60 kuruş sarfetmiş olacak. Sorarım Deniz heyeti azası beylere, yüzücülerin kaç tanesi bu masrafı ihtiyar edebilecek haldedir? Zaman meselesi de caba.. Kadıköyünde oturan yüzücü, günün dört buçuk saatini yolda geçirecek. İstanbulda oturanlar ise üç buçuk saat kaybedeceklerdir. Buna mukabil kazanacakları da şudur: Mükemmel bir soğuk almak, pis bir suda yüzdüklerinden dolayı kirlenmek, masraf etmek ve uzun vapur yolculuğunun verdiği can sıkıntısı.... Bu kazançlara diyecek yok doğrusu.

Onun için yapılacak en doğru hareket, daha makul olmak ve müsabakaları şehrin merkezine daha yakın olan ve her cihetçe müsait bulunan Modaya nakletmektir. Ancak o zamandır ki, iyi ve kazançlı müsabakalar yapılabilir.

Aksi halde, yukarıda söylediğim şıkların birer hakikat olması için çok vakit geçmiyecektir.

Muhteşem ÖZDEMİR

Yüzme seçme müsabakaları

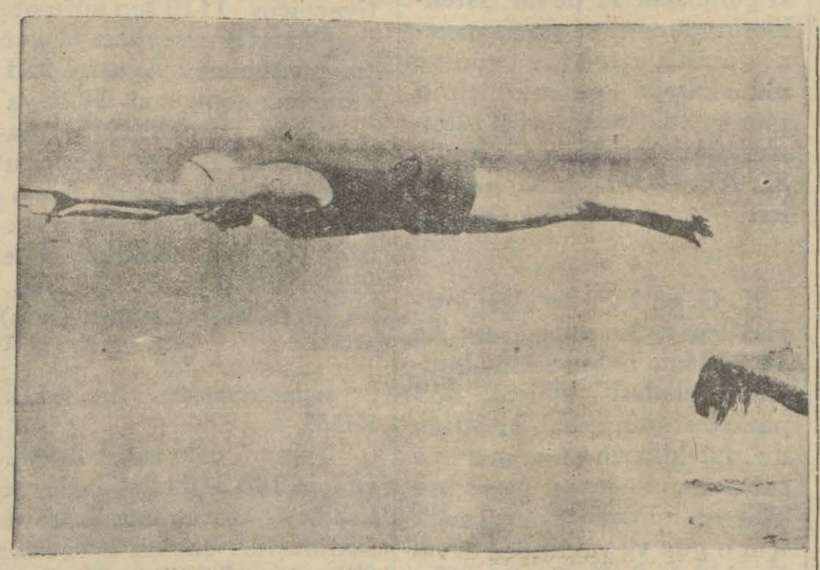

Dünyanın en iyi kadın yüzücüsü Helen Madison'nun bir depart.

Yarın Büyükdere Yüzme havuzunda İstanbul yüzme seçme müsabakaları yapılacak. Evvelki Cuma iki Türkiye rekoru kırılan ilk teşvik müsabakalarında yüzücülerimizin aldığı neticeler fena değildi. Yalnız 1500 metrede kıymetli yüzücü ve rekorcumuz Salim yoktu. Galatasaraylı Talâtın 1500 de aldığı derece iyi değildi. Eğer yarın Salim müsabakalara girer ve Talâtla müsabaka yaparsa, bu iki kıymetli yüzücümüzün rekabet hissile alacakları derecenin bir Türkiye rekoru olması ihtimali fazladır.

Yine haber aldığımıza göre Salim 400 metrede yeni bir Türkiye rekoru yapmak için çalışıyormuş.

Biz burada bu gencimize yalnız muvaffakiyet temenni ederiz.

Haber aldığımıza göre, İstanbul Deniz heyeti geçen sene ilk olarak yapılan deniz topu müsabakasını bu sene programdan ihraç etmiş.. Sebebini bilmediğimiz bu ihraç hakkında hiç bir fikir yapamıyacağız, yalnız İtsanbul gibi her tarafı su ile çevrilmiş bir şehirde su isporlarına verilen ehemmiyetin azlığı karşısında, programa yeni yeni ilâvelerle verilecek müsabaka fazlalığı lâzımken, aksini yapmak, her halde aklın kabul edeceği bir hakikat olmaktan çok uzaktır.

Temas ettiğimiz Fenerbahçe yüzücüleri bu karardan çok müteessir olduklarını söyliyorlar.

Zararın neresinden dönülürse, kârdır, derler. Binaenaleyh Denizcilik heyetine tavsiye ederiz, onlar da zararın hiç değilse, ötesinden geri dönsünler, kârı bulmuş olurlar...

Yelken yarışları - Federasyon programı

İSTANBUL, 20 A.A. — Türkiye Denizcilik Federasyonu Yelken komitesi Reisliğinden: Bu sene yapılacak yelken yarışları programı şudur:

Yarışların nev'i: Umum amatörlere açık yelken yarışları tertip eden: T. I. C. I. İstanbul mıntakası denizcilik heyeti günü ve saati:

1. Cuma 4 ağustos 933 16,00, 2. Pazar 20 ağustos 933 15,00, 3. Cuma 22 ağustos 933 10,00.

Yarış mahali: Moda. Yarış rotası ve tulü: Moda - Haydarpaşa arasında veya Moda koyunda, takriben 10 veya 8 deniz mili.

Sınıfları A) Beynelmilel ve T. D. F. sınıfları: 12 kademlik dingi, 12 m şarpi, 15 m yole, 20 m yole, 25 m şarpi - yat.

B) Hendikâp ile yarışacak kotra grupları: 1) büyük yatlar, 2) küçük yatlar, 3) yoleler.

Dümende: Yalnız klüplere mensup amatörler, Mükâfatlar: Her sınıfın veya grupun yarışı için B.Y.Y.N. ve T.D;F; talimatnamesine göre;

Hususî mükâfatlar: Bu üç yarışın umumî tasnifine resmî sayı sistemi, cetveline göre aşağıda yazılan sınıf veya grup lara birinci gelenlere birrer kupa:

1) 12 kademlik dingi, 2) 12 m - şarpi: (İstanbul kupası). 3) bütün salma omurgalı (yole) teknelerin en seri teknesi.

4) büyük yatlar (Marmara kupası), 5) küçük yatlar,.

Yarış kayıt ücretleri: Beher yarış için: dingi ve yoleler: 1.- Türk lirası, yatlar 2.- Türk lirası.

Kayıt mahalli İstanbul mıntakası deden 48 saat evvel ve tahriren.

Kayıt mahali İstanbul mıntakası denizcilik heyeti (Cağaloğlu Cümhuriyet Halk fırkası merkezinde) veya: D. F. Yelken Komitesi Reisi Dr. Turgut Bey, Moda, Devriye S. 32.

Tefrik numaraları: Resmi sınıflar için: Ölçü şartname ve şahadetnamelerine göre.

Hendikaplı kotralar için: yarış tertip heyeti tarafından 1. - T.L. depo mukabilinde yarıştan evvel verilecektir

Programın alınacağı mahal ve zamanı: yarış gününde tertip heyetinden veya denizcilik heyetinden.

Yarışlar T.Y.R.U; ve T; D;F; nizamatına göre yapılacaktır. Yarışa giren her kotranın T.D.F. yelken komitesi tarafından verilen bir ölçü şahadetnamesi olması mecburidir. Bu hususu T. D.F. yelken komitesine bir an evvel müracaat etmeleri ehemmiyetle rica olunur

Avrupalılar artık her şeyin fevkalâdesini yaptıkları gibi sporun fevkalâdesini yapıyorlar. Resmimiz bir yüzme havuzunun kenarında bulunan çay sofrasının üstünden balıklama atlayan bir yüzücüyü gösteriyor

Reşit Galip Beyin savuşturduğu kaza

(Başı 1 inci sahifede)

tünde çırpınarak:

— Baba, baba boğuluyoruz, diye bağırmağa başladılar. Sandal durmuyor, gidiyordu. Demiri tarayıp, manevra yapmak için uzun zaman isterdi. Soyunmağa bile vakit kalmadan suya atladım. Çocukları tuttum. Bu sırada yaklaşan bir kayığın yardımile sandalımıza bindik. Bu birinci kaza. Elbiselerimi kurutmak için biraz daha dolaşmağı düşündüm. Rüzgâr çok kuvvetli idi. Fenerden dönerken ânî bir kasırga gibi rüzgâr esti. Birden alabora olduk. Derhal tekneyi yakaldım. Bir elimle de çocukları toplamağa başladım. Çocuklardan beşi yanımda idi. Boynuma sarılıyorlar;

— İmdat!.. diye bağırıyor, ağlıyorlardı. Çocuklardan biri iki metre kadar uzağımızda kalmıştı. Boğulmamak için çırpınıyordu. Ne yapacaktım? Onu da kurtarmağa mecburdum Fakat yanımdakileri de bırakamazdım. Bu sırada zaten ancak tırnaklarımla tutabildiğim sandal da elimden kaçtı. Bu suretle sırtımda beş çocukla denizde kalmıştım. Dört beş dakika suya batmamağa çalıtşım. Fakat batıyorduk. Çocukların feryadına bir sandalın yetiştiğini gördüm. Yanımıza geldi. Sandala sırtımı koyar koymaz bayılmışım. 25 dakika sonra kendime geldiğim vakit sahilde idim. Hemen çocukları sordum. Onları eve götürdüklerini söylediler."

Vekil B. nasıl kurtarıldı

Reşit Galip Beyin, bindiği sandal Moda iskelesine ait Salih Efendinin Selâm ismindeki kayığıdır. Reşit Galip B., çocukları ve baldızı Hf. bu sandala binmiş, kayığa Salih Efendi binmemiştir. Reşit Galip Beyin geçirdiği kazayı ilk önce sahilde ağları örmekle meşgul olan Rumelikavaklı Şükrü Reis görmüştür. Bunun üzerine Şükrü Reis derhal sandalını denize indiriyor ve kaza yerine koşuyor.

Şükrü reis anlatıyor

Şükrü Reis dün bu kazayı bir muharririmize şöyle anlatmıştır:

"— Kaza Fenerbahçe önünde sahilden iki yüz metre ileride olmuştur. Saat 11,5 raddelerinde idi.

Çocuklar feryat ediyor ve çırpınıyorlardı. Büyük bir süratle yanlarına gelirken çocukların Reşit Galip Beyin boynuna sarılarak ölümden kurtulmak için üzerine çıkmağa çalıştıklarını gördüm. Reşit Galip Bey de onlar için çalışıyordu. Sandalı bunların aralarına sürdüm. Ve ilk defa beş çocuğu kurtardım. Hepsi ağlıyorlardı. Bu esnada Reşit Galip Beyin başının yatmakta olduğunu gördüm. Başı aşağıya doğru suyun içine gidiyor, ayakları gözüküyordu. Büyük bir müşkülâtla pantalonunun paçasından yakalayabildim ve yavaş yavaş başını sudan çıkarmağa çalıştım. Başını sudan çıkardığım zaman burnundan su fışkırıyordu. Bu hareketinden kendisinin hayatta olduğunu anladım ve sandala çekmeğe teşebbüs ettim; fakat vücut ağırdı. Muvaffak olamadım.

Diğer sandallar yetişiyor

Bu esnada diğer İngene kotrasının kaptanı Petro ve M. Yeofredi ye ait Sivolf kotrasının gemicisi Eyip ve bir hususî sandal da gelmiş bulunuyordu. Müştereken Reşit Galip Beyi Petronun sandalına aldık. Denizde çabalamakta olan baldızı hanımefendiyi de Eyipin sandalına aldık ve kendilerini sahile çıkardık. Kazadan en ziyade müteessir Reşit Galip Beydi ve baygın vaziyette idi. Fehime Hanımla beraber kendisine masaj ve sun'î teneffüs yapmak suretile ayıltabildik. Fehime Hanım bu esnada o civarda tedarik ettiği bir çuval getirerek üzerine örttü. Biraz sonra kendisinin Maarif vekili ve doktor olduğunu söyledim. Şimdi tamamen kendisine gelmişti. Biraz sonra bir araba ile köşklerine götürdük. Reşit Galip Beyefendi bizi köşklerine davet ettiler ve teşekkür ettiler. Biz de vazifemizi yaptığımızı söyledik."

Ayni sandal geçen cuma da üç müşterisile devrildiği haber alınmıştır.

Ankaranın hediyesi

ANKARA, (Hususî muhabirimizden) — Maarif Vekili Reşit Galip Beyin, kendisini ve çocuklarını geçirdiği kazadan kahramanca kurtarılması burada umumî bir sevinç uyandırmıştır. Maarif vekâleti mensupları genç vekile bu kurtuluşunda yardım eden fener bakçisine bir hediye göndermişlerdir.

Amerika sefiri

(Başı 1 inci sahifede)

nun Massillon şehrinde doğmuştur. Bir müddet gazetecilik ettikten sonra 1890 da Marsilya konsolosluğuna ve bilâhara jeneral konsolosluğuna tayin edilmiştir. 1903 te Amerika ile Habeşistan arasında siyasî münasebatın tesisine ve ticaret muahedesinin müzakeresine memur edilmiş, 1908 de Hamburg Jeneral konsolosluğuna tayin edilmiştir. M. Skinner 1913 te Berlin, 1915 te Londra jeneral konsolosluklarına tayin edilmiş ve 1919 da Atlantic City'de bir beynelmilel ticaret odası tesisine memur edilen heyet meyanında bulunmuştur. 1926 da Atina orta elçiliğine 1931 de Estonya, Letonya ve Lituanya orta elçiliklerine tayin edilmiştir.

Şehir plânı Nasıl olacak?

(Baş. 1 inci sahifede)

etmek..

4 — Müsabaka neticesi lehime neticelendiği takdirde umumî hizmetlerle birlikte çalışmak. Burada efkârı umumiyeyi, şehrin terakkisi için kendileri ile çalışmak kabil olduğunu anladığım matbuatı tetkik etmek istedim. Bu sebeple memleketin ateşli ve çalışkan gençliğinden büyük bir nüfuza malik olan Darülfünun muhitinden bir ışık almak istedim. Bundan maada vazifeleri ağır olan teknisyenlerimizin eserlerini tetkik etmek istedim. İstanbula evvelden edinmiş bir fikrim olmadığı halde gelmiştim, bugün gösterilen gayreti takdir etmekle beraber Ankarada vücude getirilen eserler bakarak İstanbulun âtisine emniyetle bakıyorum.,,

Leningradda maç Nasıl oldu?

(Başı 1 inci sahifede)

dermiştir. Maamafih altı dakika sonra Leningradlılar da gol yapmışlar ve birinci haftayım bu suretle 1—1 beraber bitmiştir.

ikinci haftayımda en iyi Sovyet futbolcularından Dementiev, ikinci dakikada Türk kalesine ikinci golü yapmaya muvaffak oldu. Maç büyük bir azim ile devam etmiş bilhassa Leningradlılar çok tehlikeli dakikalar geçirmişlerdir. Ancak Sovyet kalecisi Shoretz'ın parlak oyunu vaziyeti kurtarmış ve maç bire karşı iki sayı ile Leningrat takımının lehine neticelenmiştir.

Mağlûp olmalarına rağmen Türk takımı Leningrad takımına faik bir oyun oynamıştır.

Ziyaretler

MOSKOVA, 26 A.A. — Türk sporcuları başlarında Cevdet Kerim Bey olduğu halde Reterhofu ziyaret etmişlerdir. Diğer taraftan profesör Selim Hüsnü Bey beraberinde Akademi azasından Samoilovitch bulunduğu halde Ulum Akademisini ve kütüphanesini gezmiş ve şarka ait pek nadir bir çok el yazılarını tetkik etmiştir.

Memlekette

Hacim B. değiştirilmiyor

ANKARA, 26 A.A. — Izmir fırka reisi Hacım Beyin değiştirileceği hakkında bir Izmir gazetesinin yazdığı havadis doğru değildi.

Anasını ve çocuğunu boğdular

NEZİP 22 — Nezibin Mağaracık köyünde bir cinayet olmuştur. Bu köyden Kahraman isminde biri altı sene evvel vurulmuş, karısı Fatma dul kalmıştır. Bundan bir müddet evvel Fatma bir kız çocuk doğurmuştur.

Bunu haber alan akrabasından on kişi geceleyin hücum ederek evvelâ çocuğu, sonra kadını boğmuşlar ve bunları köy haricinde bir çukura gömmüşlerdir. Fakat kadının bir ayağı dışarıda kaldığından bir yolcu görmüş, polise haber vermiştir. Katiller yakalanmışlardır.

Bomba patladı ve iki çocuk parçalandı

NEZİP 22 — Nezibin Gürap köyünde iki çocuk tarlada oynarken yuvarlak bir demir bulmuşlar ve bununla oynamağa başlamışlardır. Demiri biribirlerine atarken bir aralık yuvarlak patlamış ve iki çocuğu parçalamıştır. Yavrular feci bir surette ölmüşlerdir.

Yapılan tahkikatta yuvarlak demirin Antep harbinden kalma bir bomba olduğu anlaşılmıştır.

Siirt'e su getiriliyor

SİİRT, (Milliyet) — Şehrimizin en büyük bir derdine çare bulunuyor. Yakın bir mesafede bulunan Botan ve Kevkis sularının şehre isalesi için Ankarada bulunan Maçar mütehassıs M. Kovaç Albert'in Siirde gelmesi için lâzım gelen para belediye tarafından gönderilmiş ve projeleri yapacak olan mütehassısın gelmek üzere olduğu haber alınmıştır.

Sebze ucuzluğu

AKŞEHİR, (Milliyet) — Zaman ve mevsiminde yağan yağmurlar burada sebze, meyva ve hububatın geçen senelere nispetle çok fazla yetişmesini temin etmiştir.

Bundan bir ay evvelinden itibaren karpuz, kabak, hiyar, fasulya, ve emsali meyva ve sebzeler Adanadan gelmeğe başlamış, yüksek fiatlerler satılmıştı.

Şimdi buranın sebzeleri kemale gelmeğe başladı, fakat fiatler çok düşük bir şekil aldı. Kabağın okkası bir, hiyarın beş, fasulyanın 4 - 5, vişnenin 5 - 6, elma 5 - 6 kuruştan satılmaktadır. Daha yeni çıkmıya başlıyan bu yerli meyva ve sebzelerin fiatleri şimdi böyle oluşu bir iki hafta sonra bunların bu fiatten dörtte bir derecesine ineceğini tabiî göstermektedir.

Burada hayvan fiatleri de çok ucuzdur.

Bir at yirmi beş otuz bir merkep dört beş bir koyun üç dört, bir keçi iki üç kuzu bir bir buçuk liraya satılmaktadır.

Akşehirde buğday mübayaatı

AKŞEHİR, (Milliyet) — Geçen sene şehrimiz Ziraat Bankası tarafından 1,839,307 kilo buğday mübayaa edilmiş ve İstanbula sevkedilmişti.

Bu hayırlı işe bura Ziraat Bankası bu sene de başlamış ve şimdiye kadar 574,830 kilo buğday mübayaa edilmiştir. Buğdayını bankanın memurumahsusuna teslim ederek parasını kolayca alan müstahsillerimiz bu işten çok memnundur.

Rooseveltin oğlu anlatıyor

Laboratuarlardaki tahlil raporları raflarda kalırsa ne faydası olur?

Şehrimizde bulunmakta olan esbak Amerika Reisicumhuru M. Roosevelt'in oğlu ve bugünkü Reisicümhur M. Franklin Roosevelt'ın halâzadesi M. Théodore Roosevelt, Cümhuriyet partisine mensup olduğu için Filipin adaları umumî valiliğinden çekilmiş ve Amerika'ya avdet ederken dünyayı Şarktan Garba doğru kateden bir seyahata çıkmıştır.

M. Théodore Roosevelt 1887 de doğmuştur, Amerika Bahriye nezareti müşteşarlığında bulunmuş, bahrî tahdidî teslihat konferansında mütehassıslar heyeti reisliğini ifa etmiş, bundan bir kaç sene evvel Orta Asya'da tetkikatta bulunan bir heyete riyaset etmiş ve Portorigo umumî valiliğide bulunmuştur. M. Roosevelt bir çok lisanlara vakıftır; fransızca ve İspanyolca'ya vakıf olduğu gibi uzun müddet Hindistan'da bulunduğu için ordu lisanını öğrenmiştir. M. Roosvelt, dün Amerika sefaretanesinde bizi kabul ederek seyahati ve memleketimiz hakkındaki intibalarına dair şu malûmatı vermiştir:

— Filipinden hareketimden sonra Cavaya, Malezya adalarına giderek umumî valilerini ziyaret ettim; Hindistanda umumî valinin misafiri idim. Hindistan sonra Afganistan ve Irana uğrıyarak hükûmetler tarafından misafir edildim. Irak, Suriye ve Filistine uğrıyarak İstanbul'a geldim. Ziyaret ettiğim memleketlerde hükûmet ricali ile görüşerek umumî vaziyet hakkında malûmat edinmekteyim. İdarî işlerle alâkadar olduğum için herkesin nazarı dikkatini celbetmiyen hususat sabık bir idarecinin gözünden kaçmaz; nitekim Türkiye'ye gelirken yolda gördüğüm bazı çiftçilerin hali, sürülmüş ve ekilmiş erazinin vaziyeti nazarı dikkatimi celbetti. Bundan Türkiyenin iyi bir vaziyette bulunduğunu, ziraatin fennî bir şekilde yapıldığını ve fennî ziraatın köylülere kadar tamim edilmiş olduğum anladım.

Çiftçilikte bütün dünyaya arız olup ta izalesi icap eden müşkülerinden biri de merkezlerde lâboratuarlarda yapılan fennî tetkikatın yerinde kalması ve çiftçinin bunlardan bilfiil istifade etmemesi dir. Ötedenberi mühim raporlar, bunları yapan heyetlerin elinden çıktıktan sonra raflarda ve dosyalarda kalıyor; faydalı kararlar ve raporlar bu şekilde kaldıkca hiç bir netice temin etmez; ben altı seneden beri bu gibi tetkikattan, bilhassa ziraat hususunda, çiftçinin tamamen istifade etmesini temine çalıştım. Türkiye ve Amerika gibi ziraî memleketlerde bu kabil tetkikatın çiftçiye kadar gidebilmesi, çiftçinin saadet ve refahı için gayet mühim bir noktadır ve o memleketin atisi ve refahı için bir teminat makamındadır.

Güzel nazariyeleri serdetmek kolaydır; fakat bunları müspet bir şekilde tatbik etmek müşküldür. Ben bir idareci gözü ile gördüğüm bazı hususat, Genç Türkiyenin nazariyeleri ve fennî ihtisas raporlarını tamamen tatbike azmetliğini ispat etmektedir. Bu da memleketin saadet ve atisi için büyük bir delildir."

M. Roosevelt siyasî beyanatta bulunak istemiyor, dün kendisine Reisicümhur M. Roosevelt'in siyaseti ve Londra konferansı ve tahdidî teslihata meseleleri hakkında ne düşündüğünü sorduk; bu suallerimize altı seneden beri Amerikadan uzak bulunduğu için siyasî meselelerle meşgul olamadığını söyledi.

Küçük iktibaslar

Rusyanın nüfusu

Sovyet Rusyada son yapılan nüfus tahriri şu neticeleri vermiştir: Nüfusun yüzde 52 si Rustur. Ukraynalılar nüfusun yüzde 22 sini teşkil ediyorlar. Beyaz ruslar yüzde 3 (Takriben 5,000,000), Yahudiler yüzde 1,7 (İki buçuk milyondan fazla), Tatarlar yüzde 2, Ermeniler 2 milyon, Gürcüler 2 milyon, Türkmenler 2 milyon, Uzbekler 2 milyon.

Bunlardan başka nüfusları mahdut mikdarda diğer ırklar da vardır.

Ayrıca bir buçuk milyon Alman, 3000 İsveçli, 1500 Holandalı, 2,500 İtalyan, 1500 Fransız, 3000 Arnavut ve altmış kadar da Hintli vardır. (Tas)

Asarı atika çalan İngiliz müsteşarı

Sabık evkaf idaresi müsteşarı Mister (Kuk) un evinde bir çok kıymetli âsârıatika zapt ve Maarif Vezirinin emrile Bağdat müzesine naklolunmuştur. Bunlar müsteşar cenaplarının aşırdığı âsârın yarısıdır. Diger kısmı ise vaktile Avrupaya kaçırılmıştı. Müze müdürünün bildirdiğine göre âsârımezkûre çok kıymetli şeyler olduğundan Irak müzesini bir kat daha zenginleştirmiştir.

(Yeni Irak)

ZAYİ : 1706 sicil nümerolu arabacılık ehliyetnamemi gayip ettim. Yenisini alınacağından hükmü yoktur.
(5858) Arabacı Hüseyin

İstanbul icra hakimliğinden : Kadıköyünde Yeldeğirmeninde Karakol sokağında mükim iken mahalli mezkûru terketmiş ve elyevm ikametgâhı meçhul bulunmuş olan birinci mülâzımlıktan mütekait Şeyh Bani Efendiye : Hoca zade Vehbi B. Avukatı Hüseyin Avni B. tarafından 25 lira ve faiz ve ücreti vekâlet talebi ile aleyhinizde yapılan takip üzerine vaki itirazınızın ref'i alacaklı avukatı tarafından talep edilmesi üzerine itirazınızın tetkiki için muayyen olan günde müracaatınızı teminen tebliğine teşebbüs edilen davetiye varakalarına yazılan şerhten ödeme emrini tebellüğ ettiğiniz mahalli mezkûru terkederek elyevm ikametgâhınızın meçhul bulunduğu anlaşılarak ilânen tebliğat ifasına karar verilmiş olduğundan mürafaa gününün muayyen olduğu 15-8-933 tarihine müsadif salı günü saat 14 te İstanbul icra tetkik hakimliği mürafaa salonunda hazır bulunmanız lâzım geleceği ve aksi takdirde davete icabet etmemiş addolunarak giyabınızda tetkikat icra edileceği malûmunuz olmak üzere keyfiyet ilân olunur. (5857)

Beyoğlu dördüncü sulh hukuk mahkemesinden : Osmanbeyde Şefak sokağında (75) numaralı hanede sakin iken 29-4-933 tarihinde vefat eden madam Agavninin terekesine mahkemece vaziyet edilmiştir. İlân tarihinden itibaren alacaklı ve vereceklilerin bir ay ve mirascıların üç ay zarfında Beyoğlulu dördüncü sulh hukuk mahkemesine müracaatları, etmedikleri takdirde kanunu medeninin 568 inci maddesi zararlarını intaç edeceği ilân olunur. (5869)

İnhisarlar umum müdürlüğünden:

Yalovada yapılacak İdare binası kapalı zarf ile münakasaya konulmuştur. Taliplerin bu gibi inşaatı evvelce yapmış ve Ticaret Odalarından birinde mukayyet bulunmuş olduklarını veyahut inşaatta salâhiyeti fenniyeyi haiz Mühendis istihdam edeceklerini "Noterlikçe" musaddak vesaikle ispat etmeleri lâzımdır.

Bu şeraiti haiz istekliler yüzde 7,5 teminatları ile beraber tekliflerini nihayet 12-8-933 cumartesi günü saat 15 e kadar Galata'da Alım, Satım Komisyonuna vermeli ve sekiz parçadan ibaret münakasa şartnamesi ve şartnamei fenni ve projelerden mürekkep bir takım projeyi (5) lira mukabilinde Komisyondan almalıdırlar. (3333)

İnhisarlar Umum Müdürlüğünden:

Nümune ve şartnamesi dairesinde Rapit makinelerine mahsus (1500) metre ince çivili kayış takassız satın alınacaktır. Taliplerin pazarlığa iştirak etmek üzere (yüzde 7,5) teminatlarını hamilen 1-8-933 salı günü saat 15 te Galatada Alım, satım komisyonuna müracaatları. (3516)

İnhisarlar Umum Müdürlüğünden:

Balattaki Yaprak Tütün ambarı iskelesinin şartname ve keşifnamesi mücibince sekiz metre kadar denize doğru temdit ameliyatı pazarlıkla ihale olunacaktır. Taliplerin pazarlığa iştirak etmek üzere (% 7,5) teminatlarını hâmilen 1-8-933 salı günü saat 15 te Galatada Alım, Satım Komisyonuna müracaatları. (3507)

İnhisarlar Umum Müdürlüğünden:

Fabrikalarımız ihtiyacı için (40,000) kilo paket ve (20,000) kilo sigara makinelerine mahsus yerli nebati kola satın alınacaktır. Taliplerin şartname ve nümuneleri gördükten sonra pazarlığa iştirâk etmek üzere (% 7,5) teminatlarını hâmilen 5-8-933 cumartesi günü saat 14 te Galata'da Alım, Satım Komisyonuna müracaatları. (3273)

Birinci Kolordu Satınalma Komisyonundan:

Afyondaki kıt'atının ihtiyacı olan 280,000 kilo Ekmek kapalı zarfla münakasaya konulmuştur. İhalesi 19 Ağustos 933 tarih ve saat 14 te yapılacaktır. Şartnamesini görmek isteyenler her gün ve münakasaya iştirak edeceklerin de vaktinden evvel komisyonumuza müracaatları. (3612)

3 üncü Kolordu ilânları

K. O. ve 1 F. kıt'aları için açık münakasa ile 45,000 kilo kuru fasulya satın alınacaktır. İhalesi 7 ağustos 933 pazartesi günü saat 11 de dir. İsteklilerin nümune ve şartnamesini görmek üzere her gün ve münakasaya girmek için o gün ve vaktinden evvel teminatlarile Fındıklıda 3. K. O. Sa. AL. KOM. nuna gelmeleri (252) (3353) 4513

* * *

K. O. ve 1 F. kıt'aları ihtiyacı için açık münakasa ile 16,000 kilo nohut satın alınacaktır. İhalesi 7 ağustos 933 pazartesi günü saat 11,30 da dır. İsteklilerin nümune ve şartnameyi görmek üzere her gün ve münakasaya girmek için o gün ve vaktinden evvel Fındıklıda 3. K. O. SA. AL. KOM. nuna müracaatları. (251) (3354) 4514

* * *

K. O. kıt'atı ihtiyacı için 340,000 kilo un kapalı zarfla münakasaya konmuştur. İhalesi 9 ağustos 933 çarşamba günü saat 11,30 dadır. İsteklilerin nümune ve şartnameyi görmek üzere her gün ve münakasaya girmek için o gün ve vaktinden evvel teklif ve teminat mektuplariyle Fındıklıda 3. K. O. SA. AL. KOM nuna müracaatları. (250) (3355) 4515

* * *

Burdur Askeri SA. AL. KOM. dan :

Burdurdaki kıt'at ihtiyacı için 179,706 kilo kuru ot kapalı zarfla münakasaya konmuştur. İhalesi 10 Ağustos 933 perşembe günü saat 16 dadır. İsteklilerin şartnameyi görmek üzere her gün ve münakasaya girmek için o gün ve vaktinden evvel teklif ve teminat maktuplariyle Burdurda Askeri SA. AL. KOM. nuna müracaatları. (3390) (3180) 4608

* * *

K. O. ve 1. F. Efradı ihtiyacı için pazarlıkla 5,000 kilo şeker satın alınacaktır. İhalesi 29 Temmuz 933 cumartesi günü saat 14 tedir. İsteklilerin şartnameyi görmek üzere her gün ve pazarlığa girmek için o gün ve vaktinden evvel Fındıklıda 3. K. O. SA. AL. KO. na gelmeleri (272) (3585) 4745

* * *

K. O. ve 1. F. efradı ihtiyacı için pazarlıkla 9,000 kilo kuru üzüm alınacaktır. İhalesi 29-7-933 cumartesi günü saat 15 tedir. İsteklilerin şartname ve nümuneyi görmek üzere her gün ve pazarlığa girmek için o gün ve vaktinden evvel Fındıklıda 3. K. O. Satın Alma komisyonuna gelmeleri. (273) (3586) 4746

* * *

1. F. Hayvanatı ihtiyacı için 380 ton kuru ot kapalı zarfla münakasaya konmuştur. İhalesi 7 Ağustos 933 pazartesi günü saat 14,30 dadır. İsteklilerin şartnameyi görmek üzere her gün ve münakasaya girmek için o gün ve vaktinden evvel teklif ve teminat mektuplarile Fındıklıda 3. K. O. SA. AL. KOM. nuna gelmeleri. (246) (3220) 4370

* * *

K. O. merbut kıt'aları ihtiyacı için 1110 ton kuru ot kapalı zarfla münakasaya konmuştur İhalesi 7 Ağustos 933 pazartesi günü saat 14 te yapılacaktır. İsteklilerin şartnameyi görmek üzere her gün ve münakasaya iştirak için o gün ve tayin edilen saatte teklif ve teminat mektuplariyle Fındıklıda 3. K. O. SA. AL. KOM. na müracaatları. (245) (3221) 4371

* * *

İsparta Askerî SA. AL. KOM. dan :

Tefenni deki kıt'at ihtiyacı için 188,340 kilo kuru ot kapalı zarfla münakasaya konmuştur. İhalesi 2 Ağustos 933 çarşamba günü saat 9 dadır. İsteklilerin şartnameyi görmek üzere her gün ve münakasaya girmek için o gün ve vaktından evvel İspartada Askerî SA. AL. KOM. nuna müracaatları. (3154) (3226) 4374

* * *

Manisa Askeri Sa. Al. Kom. dan: Manisadaki kıt'at ihtiyacı için 37,170 kilo gaz kapalı zarfla münakasaya konmuştur. İhalesi 7 Ağustos 933 pazartesi günü saat 15 tedir. İsteklilerin şartnameyi görmek üzere her gün ve münakasaya girmek için o gün ve vaktinden evvel teklif ve teminat mektuplarile Manisada askerî Sa. Al. Kom. nuna müracaatları. (3169) (3347) 4507

* * *

K. O ve 1 F. kıt'atı ihtiyacı için 20,000 kilo sabun kapalı zarfla münakasaya konmuştur. İhalesi 9 ağustos 933 çarşamba günü saat 14 tedir. İsteklilerin şartnameyi görmek üzere her gün ve münakasaya girmek için o gün ve vaktinden evvel teklif ve teminat mektuplarile Fındıklıda 3. K. O. Sa. Al. Kom. nuna gelmeleri. (256) (3349) 4509

* * *

K. O. Kıt'aları ihtiyacı için 1430 ton odun kapalı zarfla münakasaya konmuştur. İhalesi 9 ağustos 933 çarşamba günü saat 15 tedir. İsteklilerin şartnameyi görmek üzere her gün ve münakasaya girmek için o gün ve vaktinden evvel teklif ve teminat mektuplariyle Fındıklıda 3 K. O. Sa. Al. Kom. nuna müracaatları. (254) (3351) 4511

* * *

1 F. kıt'aları ihtiyacı için 800,000 kilo odun kapalı zarfla münakasaya konmuştur. İhalesi 9 ağustos 933 çarşamba günü saat 15,30 da dır. İsteklilerin şartnameyi görmek üzere her gün ve münakasaya girmek için o gün ve vaktinden evvel teklif ve teminat mektuplarile Fındıklıda 3. K. O. Sa. Al. Kom. nuna gelmeleri. ((253) (3352) 4512

* * *

Çorlu Askerî Satın Alma Komisyonundan :

Fırkanın Tekirdağ Kıt'ası için pazarlığa konan 16,000 kilo ve Çorlu kıt'atı için bir hafta talik edilen 12,000 kilo şekere talip çıkmadığından her ikisinin pazarlığı 29 Temmuz 933 cumartesi günü yapılacaktır. İsteklilerin şartnamesini görmek üzere her gün ve pazarlığa iştirak için teminatlarile birlikte o gün Çorluda Askerî Satın alma Komisyonuna müracaatları. (3208) (3622)

* * *

Haydar paşa Hastahanesi ihtiyacı için müteahhidi nam ve hesabına 26-7-933 te pazarlığı yapılan 12406 kilo yoğurda verilen fiat pahalı görüldüğünden pazarlıkla ihalesi 30 Temmuz 933 pazar günü saat 11 e bırakılmıştır. İsteklilerin şartnameyi görmek üzere her gün ve pazarlığa girmek için o gün ve vaktinden evvel Fındıklıda 3 üncü Kol Ordu Satın Alma Komisyonuna gelmeleri. (274) (3621)

* * *

Samsun Askerî Satın Alma Komisyonundan :

Samsun Garnizonu ihtiyacı için 75,000 kilo sığır eti kapalı zarfla münakasaya konmuştur. İhalesi 19 Ağustos 933 cumartesi günü saat 15 tedir. İsteklilerin şartnamesini görmek üzere her gün ve münakasaya iştirak için teklif ve teminat mektuplarile birlikte o gün ve münakasaya iştirak için teklif ve teminat mektuplarile birlikte o gün ve vaktinden evvel Samsunda Askerî Satın Alma Komisyonuna müracaatları. (3209) (3618)

Devlet Demiryolları idaresi ilânları

2 Ağustos 933 tarihinde yapılacağı ilân edilmiş bulunan banliyö tipi makas göbekleri ve teferruatı münakasası 17 Ağustos 933 perşembe gününe talik edilmiştir. (3624)

600 ton yerli çimentonun kapalı zarfla münakasası 17-8-933 cumartesi günü saat 15,30 da İdare binasında yapılacaktır.

Fazla tafsilât Ankara ve Haydarpaşa veznelerinde beşer liraya satılan şartnamelerde yazılıdır. (3625)

Darülfünun mübayaat komisyonundan:

1 — Guraba Hastahanesi dahilinde ve civarındaki eski tütün deposunda yapılacak tadilât ve tamirat 7 gün müddetle ve pazarlık suretile ihale edilmek üzere münakasaya konulmuştur.

2 — İşbu tadilât ve tamirata talip müteahhitlerin 50,000 liralık tek bir binayi muvafakiyetle ikmâl ve teslim etmiş olmaları şarttır.

3 — Talipler Maarif Vekâletinin Güzel San'atlar akademisinde bulunan resmî mimarî Bürosuna müracaatla ehliyetlerini gösterir evraklarını tetkik ettirecekler ve mezkûr Bürodan ihaleye iştirak edebileceklerine dair alacakları teskere ile Darülfünün Mübayaat Komisyonuna müracaat ederek 20 lira mukabilinde şartname lahika mukavele ve projelerile suretlerini alacaklardır.

4 — Talipler kendi teklif edecekleri bedelin yüzde 7,5 nisbetinde teminatı muvakkate mektuplarile birlikte ihale günü olan 5-8-933 cumartesi günü saat 15 te Darülfünun Mübayaat Komisyonunda hazır bulunacaklardır. (3620)

İnhisarlar Umum Müdürlüğünden:

Pazarlıkla ve 13887 numaralı kararname ahkâmı dairesinde takasla rakı şişeleri için (2,500,000) Mantar satın alınacaktır.

Taliplerin şartname ve nümuneleri gördükten sonra pazarlığa iştirak etmek üzere yüzde 7,5 teminatlarını hâmilen 9-8-933 çarşamba günü saat 14 te Galata'da Alım, Satım Komisyonuna müracaatları. (3126)

Istanbul Deniz Ticareti Müdürlüğünden:

928-929 senesinden itibaren bugüne kadar Âli Deniz Ticareti Mektebinden mezun Mülâzım Kaptan ve Çarkçıların iki gün zarfında Müdüriyet Fen Şubesine müracaatları. (3630)

İnhisarlar Umum Müdürlüğünden:

Takasla ve pazarlıkla (1250) adet Nihayetsiz şerit satın alınacaktır. Taliplerin şartname ve nümuneleri gördükten sonra pazarlığa iştirak etmek üzere (yüzde 7,5) teminatlarını hamilen 31-7-933 pazartesi günü saat 15 te Galatada Alım, Satım Komisyonuna müracaatları. (3508)

İnhisarlar Umum Müdürlüğünden:

Kutu imaline mahsus (10,000) kilo yerli Nişasta kola satın alınacaktır. Taliplerin şartname ve nümuneyi gördükten sonra pazarlığa iştirak etmek üzere yüzde 7,5 teminatlarını hâmilen 2-8-933 çarşamba günü saat 15 te Galata'da Alım, Satım Komisyonuna müracaatları. (3452)

Milliyet'in romanı: 31

Yazan: ANITA LOOS. *Tercüme: Kâmran Şerif*

lu sevdiği kızı alacak olursa içtimaî mevkiinin alçalmasından korkuyormuş.

Fakat klavuzdan hakikati öğrenince dünya başına yıkılmış. Çünkü o sırada aksi gibi Dorothy istediğine varmakta hür ve serbest olarak New - York'a dönmüş bulunuyormuş.

Onun için o gece Saint - Francis otelindeki dairesinde geç vakte kadar oturmuş, Charlie dönmeden evvel Dorothy'nin hakkından gelmesini telefonla Mister Abels'e bildirmiş.

Bunun üzerine Mister Abels gene büyük işler çevirmekle meşgul olan şerikine müracaat edip işi ona havale etmeğe mecbur olmuş. Fakat şeriki;

— Dorothy'nin elçantasına morfin, kokain gibi memnu ilâçlardan birini koyalım, sonra polise ihpar edelim.. Böylesi daha iyi olur.. Dorothy böyle bir cürümden dolayı tevkif edilecek olursa Charile de çocuklarının annesi olacak kadının ne mahiyette bir insan olduğunu anlar ve vazgeçer! demiş.

Para ile tutulan bir kadın Dover Club'de Dorothy'nin çantasına ilâcı koymuş ve üst tarafı da tahmin edilen şekilde cereyan etmiş.

Polis Dorothy'yi hapishaneye sevkedip içlerinde bir zenci de dahil olmak şartile umumi kadınlarla bir odaya kapamış.

Zenci kadının ismi Lulu imiş. Lulu Dorothy'yi çok sevmiş. Ona:

— Bonjur, güzelim! demiş.

Dorothy de:

— Bonjur! diye cevap vermiş.

Lulu sormuş:

— Seni ne diye buraya getirdiler?

Dorothy göz yaşlarını zor zaptetmiş. Nezaket göstermiş, masum olduğunu söyliyerek Lulu'yu küçük düşürmek istememiş. Onun için:

— Seni ne diye getirdiler.... Demiş.

Lulu:

— Ha.... Demiş. Şu bizim mesele öyle mi?...

Bu sözleri söyledikten sonda düşünceye dalmış.

Bana sorarsanız, ben Dorothy için:

— Bu kız eninde sonunda hapishaneye düşecek! Derdim.

Böyle olmakla beraber Dorothynin hapiste olduğunu işitince kulaklarıma inanamadım.

Düşünün bir kere... Sabaha karşı, saat dört vardı. Lido Clul'den bir garson gelip vakayı haber verdi. Benim gibi muhterem bir aile annesi olan kibar bir kadına bu saatte:

— En aziz dostunu tevkif ettiler... denirse insan ne hale gelir!..

Herhal Henry'yi alıp karakola gittim.

Hapishaneye vardığımız zaman Dorothy'nin halini görüp te yüreği parçalanmıyan tek bir polis memuru kalmadı.

Çünkü Dorothy zabıta memurlarının hoşuna gidecek kızlardandır. Onun için memurlar bütün mevkufları yüzüstü bırakıp Dorothy ile meşgul oldular. O kadar ki, gösterdikleri alâkanın derecesinden âdeta biz utandık.

Dorothy'yi küçük bir yazıhaneye götürdüler.

Zavallı Dorothy yüzü gözü yaşlar içinde olmasına rağmen güler yüz göstermeğe çalışıyor, göz yaşları arasından, kuvayı zabıtanın bütün mukavemetini kıracak surette gülümsiyordu.

Bilhassa hıçkıra hıçkıra bana:

— Ah Lorley'ciğim, bu iş galiba hepimizin başına gelecek... Dediği zaman çehresinin ifade ettiği manayi hiç unutamıyacağım...

Henry derhal Mister Dudley Field Maline isminde isminde bir dostunu çağırttı.

Mister Dudley Field Malone ötedenberi mazlûmların müdafii olarak tanınmış bir adammış.

Mister Malon derhal karakola geldi. Dorothy kendisine meseleyi anlatınca adam hiddetinden küplere bindi. Her istediklerini yapabileceklerine zahip olan zenginler aleyhinde tahkibatı kanuniyede bulunmak bu zatın en büyük zevki imiş.

Meselenin iç yüzünü lâyikiyle anladıktan sonra:

— Olur rezalet değil! - dedi. Ben hâkim olsam Breene ailesini bilâ tereddüt doksan bir sene hapse mahkûm ederim!...

Mister Malone oradan doğruca Breene'lere gitti. Onlarla işi bitirdikten sonra zabıta yalnız Dorothy'yi tahliye etmekle kalmadı, Breene ailesi ayni zamanda Dorothy'ye zarar ve ziyan olmak üzere ayda beş yüz do-

(Bitmedi)

Ilâçlarınızı BAHÇE KAPIDA **SALiH NECATi** den alınız. Reçeteleriniz büyük bir dikkat, ciddi bir istikametle hazırlanır. **Fosfotin NECATi** Çok kıymetli bir bebek gıdasıdır. Bununla beslenen yavrular tombul ve kuvvetli neş'eli olur, sıhhatli büyür. (5342) 4337

Yarış ve Islah Encümeninden:

AT YARIŞLARI

Veli Efendide koşu mahallinde saat 15 te başlar.
28-7-933 den itibaren altı hafta Cumaları devam edecektir.
Zengin bahsimüşterek - Mükemmel büfe
3568 4738

Istanbul Sipahi Ocağından:

Gayesi, memleket atçılığa hizmet o lan ocağımız gayet ehven fiatla ata binmek dersini vermektedir.

Klubumuz azasına bir saat ata bin mek 50 kuruş, hariçten gelenlere saatı 75 kuruş. Kırda gezmek isteyenlere bir veya yarım gün için at kiralanır. (5859)

Yalova Kaplıcalarında Mühim Tenzilât

Banyolar: Sabah banyoları 60 Akşam banyoları 50 Kr. 14 günlük, 21 günlük Banyo karnelerinde ayrıca tenzilât Otellerde: 10 gün kalanlara %20, 20 gün kalanlara %25 tenzilât. Yemekler: Park lokantasında Tabldot 75, Büyük lokantada 120 Kuruştur.
Ayrıca alâkart yemek te vardır. Fazla malûmat almak için **Karaköyde AKAY Levazım şubesine müracaat.** (3579)

Edirne Muhtelit Ortamektebi Müdürlüğünden:

Mektebimizde yapılacak olan (6097) lira 41 kuruş bedeli keşifli tamirat ve tadilât yirmi gün müddetle münakasa ya konulmuştur. Taliplerin şeraiti ve yapılacak işleri mahallinde görmek üzere her gün mektep müdürlüğüne ve ihale olan 3-8-933 perşembe günü saat onbeşte Edirnede Hükûmette müteşekkil komisyona "Teminat mektup veya makbuz lariyle" müracaatları ilân olunur. (3396)
4556

Yüksek Mektepler Mubayaat Komisyonu Riyasetinden:

Mülkiye mektebinin Lokanta ve yatakhane levazım ile talebe çamaşırının 932 malî senesi sonuna kadar olmak üzere on aylık yikame ücreti âlenî suretile münakasaya konulmuştur. Taliplerin şeraiti anlamak üzere Mülkiye Mektebi müdürlüğüne "Yıldızda" ve münakasaya iştirak edeceklerin 8-8-933 tarihine tesadüf eden salı günü saat üçte Fındıklıda Güzel San'atlar Akademisinde yüksek mektepler muhasebeciliğinde mubayaat komisyonuna müracaatları ve münakasası saat beşte hitam bulacağı ilân olunur. (3319) 4519

Suyunun nefaseti ile meşhur Alem dağında

TAŞ DELEN MESİRESİ

açılmıştır. Fiatlar geçen seneye nazaran yarı yarıya tenzil edilmiştir. Bu Cuma günü panayir vardır.
Muhterem müşterilerin teşrifleri rica olunur. (5843)

İlân

Şark Demiryolları müdiriyetinden :

Muhterem ahalinin 2 Temmuzdan 1 Eylûl 1933 tarihine kadar her cuma günü Veliefendide yapılacak at yarışlarını görmek üzere koşu yerine gitmelerini kolaylaştırmak için 20, 22, 24, 28, 29, 31, 35, 37 ve 39 numaralı katarlar koşu yerinde duracaklardır. İzdiham vukuunda gidiş için İstanbul dan geliş için de Veliefendiden itibaren hususî katarlar seyrüsefere konacaktır.

Bundan mada, yarışların devamı müddetince Şehir istasyonları saat 15,00 e kadar Veliefendiye uğrayan bütün katarlara koşu yeri için her mevkie mahsus aşadaki tenzilâtlı tarife üzerinden bilet verecekler dir :

Birinci mevki gidip	gelme		33,50	kuruş
İkinci	„	„	25,—	„
Üçüncü	„	„	17,50	„

İstanbul, 22 Temmuz 1933.
MÜDİRİYET

Ankara Yenişehirde inşa olunacak İktısat Vekâleti binası inşaatı münakasa ilânı

Maliye Vekâleti Millî Emlâk Müdürlüğünden:

Ankara'da Yenişehir'de yapılacak İktisat ve Ziraat Vekâletleri binası inşaatı kapalı zarfla münakasaya konulmuştur. İhalesi 26 Ağustos 933 cumartesi günü yapılacaktır. Binanın umumî, Fenni şartnameleri, Proje ve sair evrakı Maliye Fen Hey'etindedir. 50 Lira mukabilinde alınabilir. Münakasaya girmek isteyenler en az 300,000 liralık mümasil inşaatı muvaffakiyetle yapmış olduğuna dair müteber evrak ve yüzde yedi buçuk kanuni teminat mektubile şartnamelerin alındığına dair makbuzu rapt etmek suretile teklif mektuplarını ihale günü saat on beşe kadar Maliye Vekâleti Millî Emlâk İdaresindeki Komisyona makbuz mukabilinde tevdi etmeleri lâzımdır. Tafsilât resimleri ve fazla izahat Maliye Fen Heyetinden alınabilir. (3608)

İstanbul Belediyesi ilânları

İlk Mektepler için alınacak 600 adet su kovası açık münakasaya konulmuştur. Talip olanlar şeraiti anlamak üzere her gün Levazım Müdürlüğüne münakasaya girmek için de 27 Liralık teminat makbuz veya mektubu ile 17-8-933 perşembe günü saat onbeşe kadar daimî encümene müracaat etmelidirler. (3626)

ANADOLU
Türk Sigorta Şirketi

4 Üncü Vakıf Han İstanbul

İhtiyat ve Sermayesi: (1.000.000) Türk Lirasıdır.

Nama muharrer hisse senetlerinin (% 60) ı Türkler elindedir.

Türkiye İş Bankası tarafından teşkil olunmuştur. İdare meclisi ve müdürler heyeti ve memurları kâmilen Türklerden mürekkep yegâne Türk Sigorta Şirketidir. Türkiyenin her tarafında (200) ü geçen acentalarının hepsi Türktür. Türkiyenin en mühim müesseselerinin vebankalarının sigortalarını icra etmektedir.

Yangın, Hayat, Nakliye, Kaza, Otomobil

sigortalarını en iyi şeraitle yapar. Hasar vukuunda zararları sür'at ve kolaylıkla öder.

Telgraf: İMTİYAZ - Telefon: İst. 20531 4028

Mersin Ziraat Bankasından:

Sıra No.	Cinsi	Mahalle mevkii	Kapı No.	Mal sahibi	Devir kıymeti Lira	Muhammen kıymeti Lira
159	31, M.M. Arsa	Mahmudiye Ma.	0	Korina Angeli	0	300
160	31, M.M. Arsa	„	0	„	0	300
268	Kumluk 9000 Z.	Gazhane Ma.		Tırpani	0	200
8	Hane	Mahmudiye Ma.	17	Ermiyoni	9000	1800
10	Hane	„	0	Angeli	0	800
18	Hane	„	11/9	Bandelidin	4000	800
30	Hane	„	9/17	Baruti Elbita	3000	1200
32	Hane	„	17	Tufani	2000	600
33	Hane	„	15	„	3000	600

Yukarıda evsafı yazılı gayri mübadillere ait emvalin tamamı 20-7-933 tarihinden itibaren açık arttırma ve peşin para ile müzayedeye çıkarılmıştır. İhaleleri (9-8-933) dokuz ağustos 933 çarşamba günü saat onda Mersin Ziraat Bankası binasında müteşekkil heyet huzurunda yapılacaktır.

Müzayedeye iştirak için muhammen kıymetin yüzde yedi buçuğu nisbetinde muvakkat teminat akçesini müzayede saatinden evvel Banka veznesine yatırılması lâzımdır. Satış ve müzayede şeraitini anlamak isteyenler Ziraat Bankasına müracaat edebilirler. [3610]

Şehit Yetim ve Harp Malüllerine Dağıtılacak ikramiyeler Hakkında M. M. Vekâletinden:

1 — 933 senesinde yapılacak ikramiye tevziatında şehit yetimlerine isabet eden ikramiye mıktarı 11 liradır.

2 — Bundan başka 930, 931, 932 senelerine ait ikramiyelerini alamayan şehit yetimlerine ayrıca 930 için 1,100 ve 931 için 12,28 ve 932 için 19,10 kuruş verilecektir.

3 — Buna ait haveleler Ziraat Bankasınca mahallerine yollanmıştır.

4 — Şehit yetimlerinin paralarını almak üzere kayıtlı oldukları Askerlik Şubelerine müracaatları.

5 — Harp malüllerine ait ikramiyelerin evvelki ilân veçhile iki ay zarfında dağıtılabilmesi için talep olunan cetvellerin 15 Ağustos 933 te Vekâlette bulunmak üzere Posta verilmesi lüzumu askerlik şubelerine yazılmıştır.

6 — Bu tarihten sonra gelecek cetvellerde yazılı istihkak sahiplerin paraları 934 senesinde verilecektir. Harp malüllerinin vakit geçirmiyerek mensup oldukları askerlik şubelerine müracaatları. (3538) 4635

İstanbul Amerikan Koleji

Kız kısmı — İstanbul Kız Koleji, Arnavutköy Tel. 36.160
Erkek kısmı — Robert Koleç, Bebek Tel. 36.3

Mektep İngilizceyi en iyi öğreten bir müessesedir. Almanca veya Fransızca ihtiyarî olarak mütehassıs muallimler tarafından öğretilir. Aile hayatı yaşatılır. Terbiye sistemi Amerikan olmakla beraber millî terbiye ve kültüre son derece ehemmiyet verilir. Mektebin mükemmel bir ticaret şubesi vardır.

Darülfünun Bakaloryasına Hazırlar

Kütüphaneleri mükemmeldir ve talebenin vukuflarına, fikrî terbiyelerine hizmet eder. Sıhhî terbiye verir, kız ve erkek beden terbiyesi ve sporları ile geçleri bedenen ve ruhan yükseltir.

Niharî Ücretlerde Tenzilât Vardır

Mühendis kısmı: Amelî ve nazarî elektrik makine ve nafia mühendisi yetiştirir.

1 Ağustostan itibaren salı ve cuma günleri 9 - 12 ye kadar kayıt yapılır.
25 Hazirandan itibaren cuma günleri 9-12 ye kadar kayıt yapılır.

Fazla malûmat için mektupla da müracaat edilebilir.
[4276] 4043

TÜRK UMUMÎ TİYATRO ANONİM ŞİRKETİNDEN:

6 numaralı kupona mahsuben ve sira numaralı borderosunun 1 ağustos 1933 tarihinden itibaren ibrazından ertesi günü 100 (Yüz) kuruş tediye edileceğini, tediyatın (Cuma, Pazar, ve Bayram günleri hariç) her gün saat 15 ten 16 ya kadar Beyoğlunda, Yeşil sokağında, 15 numerolu kâin şirketin merkez idaresinde icra edileceği Türk Umumî Tiyatro Anonim Şirketi hissedaranına ilân edilir. (5850)

TÜRKÇE - FRANSIZÇA - İNGİLİZCE - ALMANCA

Mektep - meslek - riyaziye ve ikmal dersleri - lisan kısmı edebi - tarihi ve gazete tercümeleri - fiillerin menfi ve istifham tasrifatile en kuvvetli mükalemeler - imla - gramer - terkip - synonime ve syntax kaidelerile tatbikat ve cümle teşkilâtı - 16 büyük tabloyla serbest konuşmak - hususî ve tüccari mektuplar - Avrupa ve ikmal imtihanlarına bu senede talebeler hazırlayoruz. 1914 ten beri devam eden Çemberlitaşın karşısındaki kız ve erkek lisan tedrisanesi bilmeyenleri az zamanda konuşturur. Arzu ve ihtiyacınıza göre çok esaslı öğretir. Kuvvetinize göre kurlarla haftada 3 ve 5 ders ayda 4 ve 5 lira. Hususî derslerde vardır. Müdürü Ziya (5836)

SADIKZADE BİRADERLER Vapurları
KARADENİZ POSTASI

Dumlu Pınar vapuru

27 Temmuz Perşembe günü saat 18 de Sirkeci rıhtımından haraketle Zonguldak, İnebolu, Samsun, Ordu, Giersun, Trabzon, Sürmene ve Rize limanlarına azimet ve avdet edecektir.

Fazla tafsilât için Sirkeci Meymenet Hanı altında acentalığa müracaat. Telefon: 22134. 5782 4740

Naim Vapur İdaresi

İzmir Sürat Postası ADNAN vapuru

Her **Perşembe** günü saat tam 18de doğru **İZMİR'e** hareket eder. Tafsilât için Galata Gümrük karşısında Site Fransez Han No. 12 Tel: 4 1041
[576] 4720

Deniz Yolları İşletmesi
ACENTALARI :
Karaköy - Köprübaşı Tel. 42362
Sirkeci Mühürdar zade han
Telefon: 22740

MERSİN POSTASI

ANAFARTA

vapuru 28-7-933 cuma saat onda İdare rıhtımından kalkar. Kuşadası ve Gelibolu'ya yalnız dönüşte uğrar. Çeşme programdan çıkarılmıştır. [3599]

4758

Bu mevsimin en faydalı ilânı :
Deniz ve kum banyolarından sonra
FARUK'nin CİCİ KREMİ'ni
kullanınız. Banyonun faydasını, teninizin taravetini arttırır. (5795)

50 Derecelik
MARİKA RAKISI

280 Kr. Litresi
Fıcılarda satılmaktadır.
4834

4047

Altıncı icra memurluğundan : Bir borçtan dolayı mahcuz ve feruhtuna karar verilmiş olduğundan altı çift erkek ve kadın kundura 30-7-933 tarihinde sultan hamam Hacopulos han önünde saat 16 dan 17 ye kadar satılacağına ilân olunur. (5838)

Laster Silbermann ve Şü.
Teel: 44647 - 6
DOYÇE LEVANT Linye
Hamburg, Brem, Anvers, İstanbul ve Bahrisiyah arasında azimet ve avdet muntazam postaları
Hamburg, Brem, Stetin, Anvers ve Roterdam'dan limanımıza muvasalâtı beklenen vapurlar
MİLOS vapuru 31 Temmuza doğru.
AGUİLA vapuru 1 Ağustosa doğru.
CAVALLA vapuru 11 Ağustosa doğru
ALİMNİA vapuru 15 Ağustosa doğru.
Burgaz, Varna, Köstence, Kalas ve İbrail için limanımızdan hareket edecek vapurlar
ALİMNİA vapuru 15-17 Ağustosa doğru
Yakında Hamburg, Brem, Anvers ve Roterdam limanları için hareket edecek vapurlar
AKKA vapuru 29-30 Temmuza doğru.
GALILEA vapuru 5-7 Ağustosa doğru
CAVALLA vapuru 11-13 Ağustosa doğru.
Yakında Batuma gidecek vapurlar
GALİLEA vapuru limanımızda.
AGUİLA vapurun 1-4 Ağustosa doğru.
Fazla tafsilât için Galata'da Ovakimyan hanında Laster Silbermann ve Şürekâsı vapur acentalığına müracaat.
Telefon : 44647 - 6 (5033)

Nafıa Vekâletinden:

9-5-933 tarihinde yapılan münakasanın feshinden dolayı Çoruh Vilâyetinde Hopa-Borçka yolu ve Çoruh nehiri üzerinde inşa edilecek 113 metre açıklığındaki demir Borçka köprüsünün inşaatı kapalı zarf usuliyle tekrar münakasaya konulmuştur.

İhale 16 Eylül 1933 tarihine müsadif cumartesi günü saat 15 te Nafia vekâletinde icra edilecektir.

Münakasaya gireceklerin ehliyeti fenniye vesikalarını münakasadan (8) gün evvel Yollar Umum Müdürlüğüne ve teklif mektuplarını münakasa günü saat 15 şe kadar Nafia Vekâleti müsteşarlığına vermeleri lâzımdır. Talipler münakasa kâğıtlarını görmek üzere Nafia vekâleti Yollar Umum Müdürlüğüne, İstanbul, İzmir, ve Çoruh Nafia Baş Mühendisliklerine müracaat edebilirler.

Münakasa kâğıtları (10) lira mukabilinde Nafia Vekâleti Levazım Müdürlüğünden satın alınabilir. (3370)
4548

Gedikpaşa'da Jandarma Satınalma Komisyonundan:

Satın alınması mukarrer aşağıda cins ve miktarları yazılı (4) kalem (Eşya ve malzemenin) ayrı ayrı kapalı zarf münakasası isimleri hizalarında gösterilen tarih ve saatlerde yapılacağından isteklilerin şartnamelerle nümuneleri görmek üzere her gün ve münakasalara girmek için talip olacakları kalemlere ait ilk teminat ve teklifnamelerile beraber mezkûr günün muayyen saatlerinde komisyonumuza müracaatları. (3384)

Cins ve Miktarı	Münakasa tarihi	Günü	Saati
11170 yatak kılıfı	12 Ağustos 933	cumartesi	10
11170 Yastık			
16227 metro kaputluk kumaş	12 Ağustos 933	Cumartesi	11
800 çift altlı üstlü karyola	12 Ağustos 933	Cumartesi	15
8100 Battaniye	12 Ağustos 933	Cumartesi	16

3384 4661

Ankara Milliyet Postası

Hilâliahm er Parkı...

En güzel parklardan birisi

Ankaralılar Hilâliahmer parkının geceleri de açık bulundurulmasını istiyorlar

ANKARA, 25 (Milliyet) — Hilâliahmer umumî merkezinin parkı şehrin zinetlerinden birini teşkil etmektedir. Bilgili bir çalışma ile kısa bir zamanda vücude getirilen bu park , nadide çiçeklerile Yenişehrin en güzel köşelerinden biri olmuştur. Burası ayni zamanda çocukların sabahlarını ve akşamlarını geçirdikleri bir çocuk bahçesidir. Parkın bir köşesinde vücude getirilen zarif bir barakada Hilâliahmer Karahisar maden suyu sattırmaktadır. Hariçte yirmi kuruşa edindiğimiz bir şişe maden suyunu burada arzuya göre, çok soğuk ve az soğuk bir halde beş kuruşa içmek kabildir. Hilâliahmer hariçteki satışa sekte vermemek için, suyu ancak parkta içmek şartile bu fiyatı koymuştur. Şehir halkının Hilâliahmerden bir temennisi var. Bu da parkın geceleri de açık bulundurulmasıdır. Asfalt caddeye hava almaya çıkan aileler bu suretle burada güzel su içmek, ve zarif bir yerde dinlenmek saadetini elde etmiş olacaklardır.

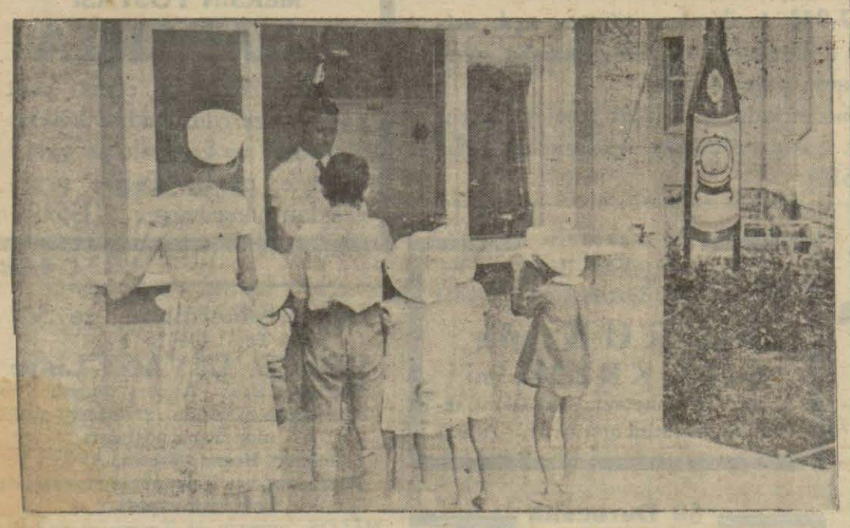

Parkta maden su yu içen çocuklar

Maden suları

Afyon maden suyunun ucuzluğu temin edilecek

ANKARA, 25 (Milliyet) — Afyon Karahisar maden suyu, son za manlarda alınan tedbirler sayesin de en yüksek mertebesini bulmuş ve dünyanın yüksek hassalı suları arasında yer almıştır.

Ancak suyun şehirlerde daha ucuza satılabilmesini temin için, şi mendifer nakliyatında ucuz tarife ye tâbi tutulması ve bu su için hariçten celbedilecek şişelerden gümrük resmi alınmaması karar altına alınacaktır. Bu hususta Millet Meclisinin önümüzdeki içtimaında bir kanun lâyihası müzakere edilecektir.

Yeni Maarif Vekâlet binası

ANKARA, 26 (Telefonla) — Yeni Maarif vekâleti binası inşaatı bugün pazarlık suretile en müsait fiyat veren inşaat idarei fenniyesine 598 bin 500 liraya ihale edilmiştir.

Köycülük konferansı

ANKARA, 26 (Telefonla) — Ankara Halkevinde bugün Dr. Şevket Aziz Bey tarafından köy halkının orfolojisi ve köycülük hakkında bir konferans verilmiştir. Konferansta projöksiyonla resimler gösterilmiştir. Halkevi mensuplarile kurşta bulunan tabiiyeci muallim - hanım ve beyler konferansta bulunmuşlardır.

Kahve fiatı

ANKARA, (Milliyet) — Belediye Ankarada kahve fiyatlarında ihtikâr olup olmadığını tetkik ettirmektedir. Bir iki gün evveline kadar Ankarada çekilmiş kuru kahvenin okkası iki yüze satılmakta iken belerin kooperatifi fiyatı İstanbul gibi yüz kırka indirmiştir. Diğer kahvecilerin de bu fiyata indirmeleri beklenmektedir.

Umumî Neşriyat ve Yazı İşleri Müdürü ETEM İZZET
Gazetecilik ve Matbaacılık T. A. Ş.

Ankarada bir polisimizin şehit edildiğ ini ve mezarı başında merasim yapılarak Emniyet müdür muavini Şinasi B. tarafından bir nutuk söylendiğini haber vermiştik. Resmimiz şehit polisin mez arı başında yapılan merasimi, Şinasi B. nutuk söyleyişini göstermektedir. K enardaki resimde de katil Emin vardır.

Orman çiftliği idaresinin şehirle çiftlik arasında tesis ettiği ucuz otobüs seferlerinde işleyen kaptı kaçtılar.

10 uncu yıl

Okunacak şiir, oynana piyesler hazır

ANKARA 26 (Milliyet) — Cümyetin onuncu yılını kutlulama yükomisyonunun çalışmalarına yardımmek üzere altı komitenin teşekkülğini, çalışacakları işler ve ana fikhakkında yüksek komisyon reisi Beyin verdiği izahatla birlikte yatık.

Yüksek komisyonun yardımcı kleri dündenberi çalışmaya başlamkendi çerçeveleri dahilinde bir takrarlara da varmışlardır:

Konferans ve inşaat komitesi, bagünlerinde muhtelif merasim esnaokunacak şiirleri seçmek için bir kyon ayırmış; memleket dısında ve de söylenecek konferansların analarını ve çerçevelerini seçmiştir. Histekle dinletecek, heyecan verecekkir ve inan verecek kısa, özlü hitale, cümhuriyetin muhasebesini yapfektiv nutuklar, cümhuriyetin istinatiği ana prensip ve umdeleri tahlil konferanslar şeklinde tasnifler yapbunların temini için kat,î ve müspereler, şehirlerde vilâyet komiteelkayıt sırasile söyliyecek kimseler halk kürsüleri açılması düşünülmüş

Temsil komitesi, elde mevcut piyden hangisinin maksadı temine yacağını yeni piyesler için kimlere mat edilmesi lâzım geleceğini tesbit memlekette trüplerden, Halkevleri sil şubelerinden ve ilh.... Nasıl ist edileceğini düşünmüştür.

Cümhuriyetin onuncu yılını hadibüyük ehemmiyetine, cihanşümul yetine uygun bir şekilde kutlulamçin uyanık ve hanlı kimseler şimseferber olmuştur diyebiliriz:

Diğer komiteler de ilk celselerdehı lâzımgelen meseleleri araştırdıkgöz önüne konacak malûmatı topan sonra bugünlerde içtimalarını cak ve kararlarını vereceklerdir.

Yurtdaş!
Hâlâ bankada bir tasarr hesabın yok mu?
Daha fazla gecikme, son başını taştan taşa vurursun!
Az, az fakat muntazaman riktirmeğe alış...
Çünkü biriktirmeğe erk başlayan,çabuk yemişini top
Millî iktisat tasarruf cemiy

İstanbul ikinci icra memurluğundan:

Mukaddema Bebek tıramvay caddesi Köce oğlu yalısında mükim iken halen ikametgâhı meçhul bulunan Hasan efendi zevcesi Zeynep Hanıma

Emniyet Sandığma rehnetmek suretile mezkûr Sandık idaresinden 30-7-931 tarih ve 46175 numaralı senet mücibince istikraz eylediğiniz elli liranın tesviye edilmemesi hasebile meblâğı mezbur borcunuzun yüzde dokuz faiz ve yüzde üç komisyon ve faiz ve komisyon ve masarif yekûnundan yüzde iki buçuk muamele vergisi ve masarifi icraiye ile maan tahsili hususunun temini zımmında merhun bulunan bir roza madalyon, iki roza iğne, bir altın kordon bir altın köstek bir altın gerdanlık icra ve iflâs kanununun 145 inci maddesine tevfikan paraya çevrilmesi için daireye müracaatta bulunan alacaklı mezkûr Sandık idaresi tarafından talep edilmesi üzerine olbaptaki maddei kanuniye dairesinde tanzim ve berayi tebliğ mübaşirine tevdian tarafınıza gönderilen ödeme emri zahrına mübaşirinin vermiş olduğu meşruhatta mezkûr mahalde ikamet etmediğiniz bildirilmiş olmasına mebni tebligatı muktaziyenin bir ay müddetle ilânen tebliği takarrür etmiş olmakla tarihi ilândan itibaren 933-619 dosya numarasile müddeti muayyenei mezkûre zarfında icranın durmasını mutazammin şifahî veya tahrirî olarak bir itirazı kanunî sert veya borcunuzu eda eylemediğiniz takdirde müddeti mezkûrenin hitamını müteakip berveçhi talep merhun mücevheratınızın paraya çevrilmesi hususundaki muamelâtı icraiyenin gıyabınızda infazına iptidar kılınacağı malûmunuz olmak ve bu husustaki ödeme emrinin tebliği makamına kaim bulunmak üzre keyfiyet ilânen tebliğ kılınır. (3635)

Beyoğlu Kazası Defterdarlığından:

Mahallesi	Sokağı	No. sı	Cinsi	Kıymeti	İhale Tarihi
Feriköy	Pangaltı Şehit	263 263/1	Dükkân maa hane	7200 00	29/7/933
Muhtar Bey					
Karaağaçta Tapa Fabrikası karşısındaki deniz kenarındaki teller			kilosu 1 kuruş	Ton 30 „	

Balâda evsafı muharrer emvalin satışı 20 gün müddetle müzayedeye konulmuştur. İhale tarihleri gösterilmiş olduğundan taliplerin yüzde yedi buçuk teminat akçeleriyle Beyoğlu Maldairesinde müteşekkil satış komisyonuna daha fazla malûmat almak üzere Emlâk kalemine müracaatları. (3118)

İnhisarlar Umum Müdürlüğünden:

Takasla ve pazarlıkla (2800) adet Nihayetsiz Şerit satın alınacaktır. Taliplerin şartname ve nümuneleri gördükten sonra pazarlığa iştirak etmek üzere (% 7,5) teminatları nı hamilen 31-7-933 pazartesi günü saat 15 te Galatada Alım, Satım Komisyonuna müracaatları. (3479)

DOKTOR
Hafız CEMAL
Dahiliye hastalıkları mütehassısı

Cumadan maada hergün öğleden sonra saat (2,30 dan 5 e) kadar İstanbulda Divanyolunda 118 numaralı hususî dairesinde dahilî hastalıkları muayene ve tedavi eder. Telefon: İstanbul: 22.398.

4025

Beyoğlu dördüncü sulh hukuk mahkemesinden :. Terekesine mahkemece vaziyet olunan müteveffiye Agavni hanıma ait olarak: 1) Osman Beyde Şefak sokağında (75) numaralı hanede mevcut eşyayi metruke : 30 temmuz 933 pazar günü saat 17 de açık artırma suretiyle satılacaktır: Talip olanların mezkûr gün ve saatta mahallinde hazır bulunmaları lüzumu ilân olunur. (5862)

Sultanahmet Sulh Üçüncü hukuk mahkemesinden : İzzettin Bey ile Münire ve İnayet hanımlar ve Mazhar Beyin şayian ve müşterekân mutasarrıf olduk ları Üsküdar Acı badem Altuni Zade ma hallesinde Nişantaşı caddesinde atik, 4, 4, 4 mükerrer ve yeni 6,8 numaralı ve yedi oda ve üç sofa ve iki taşlık ve bir helâ ve bir merdiven altı ve iki balkon ve Erazisi derununda iki kuyu ve bir gayrı kabili istimal Su Pervanesi ve kârğir bir ahır ve bir mutbak ve bir kümes ve mukatıalı ve icareteynli mahalleri muhtevi bir bap köşk ve bağ mahalli tarlalar ve müştemilâtının izaleişuyu zımnında furuhtu takarrür ederek müzaideye vazolunmuştur: Kıymeti muhammenesi icareteynli mahallin 513 lira ve mukatıali kısmın 6987 liradır: Birinci açık arttırması 29 Ağustos 933 tarihine müsadif salı günü saat 15 te icra kılınacaktır: Kıymeti muhammenesinin yüzde 75 ni bulduğu takdirde ihalei kat'iyesi yapılacaktır: Bulmadığı takdirde en son arttıranın taahhüdü baki kalmak üzere 15 gün müddetle temdit edilerek Ikinci açık artırması 19 Eylül 933 tarihine müsadif salı günü saat 15 te icra olunacaktır. İpotek sahibi alacaklılarla diğer alâkadarların gayri menkul üzerindeki haklarını hususile faiz ve masarif dair olan iddealarını evrâkı müsbitelerile 20 gün içinde bildirmeleri lâzımdır: Aksi takdirde hakları Tapu sicillerile sabit olmadıkça satış bedelinin paylaşmasından hariç kalacaklardır. Arttırma şartnamesi işbu ilân tarihinden itibaren mahkeme salonuna talik kılınmıştır: Talip olanların kıymeti muhammenesinin yüzde 7 buçuğu nisbetinde pey akçesine hamilen yevmü vakti mezkûrde 933-23 numara ile Sultanahmet sulh üçüncü hukuk mahkemesine müracaatları ilân olunur. (5847)

4031