Halkın tasarruf ettiği para kırk milyonu geçmiştir. İktısat yolunda da ilk hedefe varmak üzereyiz.

Milliyet

Sahip ve Başmuharriri: Siirt Meb'usu MAHMUT

İktısat konferansı reislik divanı bugün konferansın son içtima günü için hazırlık yapacak.

FİATI 5 KURUŞTUR | 8 inci sene No. 2677 | SALI | 25 TEMMUZ 1933 | Tel: { Müdür: 24318. Yazı müdürü: 24319. İdare ve Matbaa: 24310.

Lozan günü dün heyecanla tes'it edildi

Hitler Almanyasının İktısat Politikası

Siirt Mebusu: *MAHMUT*

BERLİN (Başmuharririmizden) — Almanyada milli ihtilâl, bir çok bakımlardan enteressandır. Eğer cihan efkârıumumiyesi bu aralık Londra konferansile çok meşgul olmasaydı, muhakkak ki, olup biten işlere daha ziyade ehemmiyet verirdi. Bununla beraber, şimdi Londra konferansının, az çok, anlaşılan akıbeti üzerine gözler yeniden Berline dönmeğe başlamıştır. Şu anda her memleket yakın bir alâka ile, hele Fransa, Alman ihtilâlinin her safhasını bazan sakin, bazan da asabî bir dikaktle pek yakından takip etmektedir.

Alman millî hareketinin bir siyasî cephesi var, bir de iktısadî cephesi... Bu yazımda ihtilâlin iktısadî cephesinden bahsedeceğim:

Hitler Fırkasının 1922 de yapılan programı; iki temel üzerine kurulmuştur: Nasyonal ve sosyal.. Millî Sosyalist Fırkasına girenlerin bir kısmı; bu programda vadedilen sosyalizm tatbikatının hayallerinde vücut verdikleri neticelere bel bağlamışlardı. Bunlar, fırkaları iktidar ve mes'uliyet mevkiine geçince, Almanyanın iktısadî ve umumî hayatında bir sosyalizasyon hareketinin başlıyacağını sanıyorlardı. Çünkü hükûmetin büyük sanayi ile, büyük şirketlerle yakından alâkadar olması, bunları yalnız kontrol etmek değil, idarelerine el atarak işlerine karışması, büyük arazinin köylülere taksim edilmesi büyük mağazaların şirket ve idarelerine başka şekiller verilmesi; bu programların esaslarında mevcuttur. Bunlar düşünmiyorlardı ki, mes'uliyet mevkiinde bulunmıyan şahıslar ve fırkalar bu mevkie gelince, fikir ve kanaatlerinin bir çoğundan vazgeçerler, nazariyat sahasında kalan prensiplere değil, hayattan ve ihtiyaçtan mülhem realitelere uymıya mecbur olurlar.

Almanyada Hitler Fırkasının vaziyeti de böyle oldu. Mes'uliyet makamına geçtikten sonra sosyalizasyon hareketine genişlik vermek şöyle dursun; bilâkis ifrata gitmek istiyen anasırı durdurmak mecburiyetinde kaldı. Son günlerde teşkil edilen Âlî İktısat Komisyonunda büyük sanayiin, büyük zürraın da mümessilleri ve sahipleri var. Bu Âlî komisyon, Reich'ın iktısadî hayatını tanzimde birinci derecede bir âmil olacak...

* * *

Öyle bir zaman ve şerait içinde yaşıyoruz ki, harp, ihtilâl, sulh, hâsılı millî ve beynelmilel hayata şâmil hiç bir hareketi, iktısadî kanunları bir tarafa atarak yürütmek mümkün olmaz. Almanyada millî ihtilâlin başlangıcında, bazı müfrit unsurlar; bu hakikati unutur gibi oldular, ihtilâl hareketlerini iktısadî mülâhazalardan mücerret olarak yürütmek hayaline kapıldılar. Hakikatin acı darbesi, onları uyandırmakta gecikmedi. Başta Şansöliye Hitler olduğu halde, zamanın ve kanunun icapları önünde eğildiler. Şimdi ıslah ve tesviye yolundadırlar. Yalnız şu var ki, bir hatayı düzeltmek, onu irtikâp etmek kadar kolay olmuyor. Hitler Almanyasının iktısadî politikasını anlamak için, başta bizzat Hitler ve yeni İktısat Nâzırı Doktor Schmitt olduğu halde salâhiyettar adamlarının sözlerini ve işlerini gözönüne almak kâfidir. Bu sözler ve işler, Alman iktısadiyatının ne yolda yürütüldüğünü, ona nasıl bir istikamet verileceğini açık açık anlatıyor:

* * *

İktısat Nâzırı Doktor Schmitt diyor ki: *"İktısadî hâdiseleri tayin ve tanzim etmek, ne İktısat Nezaretinin, ne de devletin vazifesidir. Alman iktısadiyatına düşen vazife; ancak iktısadiyatın kendi sinesinden yetişen rehperleri tarafından hallolunabilir. Devlet idare eder, iktısadiyata rehper olur. Fakat kendisi iktısatçılık yapmaz. Almanyanın en büyük iktısadî meselesi, beş milyon insana iş bulmaktır. Hükûmet buna muvaffak olursa — ki ben şüphe etmiyorum — diger meselelerin halli kolaylaşır. İşsizliğin bertaraf edilmesi, sun'î surette iş tedarikile olmaz. İş tedariki için de, yalnız hükûmet tarafından siparişler vermekle iktifa edilemez. Müstahsil iktısadiyat için kolaylıklar vücuda getirilmesi lâzımdır. Führer'in kanaati de bu merkezdedir.„*

Hitler Fırkasının belli başlı dava ve iddialarından biri de işsizlere iş bulmaktır. İktidar mevkiine geçince, ilkönce buna ehemmiyet verdi, gayrimemnunları tatmine çalıştı. Memlekette iş bulmıya, iş yaratmıya koyuldu. Bunun için milyonlar döktü. Fakat bulunan işler, verimli yani iktısadî değildi. Meselâ: Zaten muntazam ve iyi bir halde bulunan yolları yeniden yapmıya kalkmak, işsizlere iş bulmak yolunda bir tedbir olabilir mi idi?. İşsizlere bulunacak işlerin de iktısadî olması lâzımdır. Bu haki-

(Devamı 6 ıncı sahifede)

İstiklâlimizin 10 sene evvel Lozanda diktiğimiz abidesi dün selâmlandı..

Dün Darülfünun salonu hıncahınç dolmuştu. Hatipler ve gençler heyecanlı nutuklarla Lozan gününü canlandırdılar

Büyük Millet Meclisi Reisi Kâzım Paşa Hazretlerile Maarif Vekili Reşit Galip Bey ve hazır bulunanlardan bir kısım Darülfünundan çıkarken

Lausanne sulhunun yıldönümü dün Darülfünun konferans salonunda çok samimî ve yüksek tezahürat arasında tesit edildi. Konferans salonunun bütün sıraları tamamile dolmuştu. Saat üç buçuğa doğru B. M. Meclisi Reisi Kâzım Pş. alkışlar arasında salona girdi, biraz sonra da Maarif Vekili Reşit Galip Bey, geldi. Denizli mebusu Necip Ali B. Merkez Banka-

(Devamı 5 inci sahifede)

Gazi Hz.nin İsmet Paşaya Telgrafları

ANKARA, 24 (A.A.) — Lozan muahedesinin yıldönümü münasebetile Reisicümhur Gazi Mustafa Kemal Hazretleriyle Lozan muahedesini imzalamış olan Başvekil İsmet Paşa Hazretleri arasında şu telgraflar teati olunmuştur:

Başvekil İsmet Paşa Hazretlerine

Bugün, Lozan günüdür. Bu günü millete kazandıran Zatıdevletlerini bütün kalbimle tebrik eder ve gözlerinde öperim.

Reisicümhur
Gazi M. KEMAL

Reisicümhur Hz. nin huzurlarına

Milletin sayısız fedakârlıklarının mahsulü olan Lozan günü için yüksek ve âlicenabane iltifatınıza derin saygılarla şükranlarımı sunarım.

İSMET

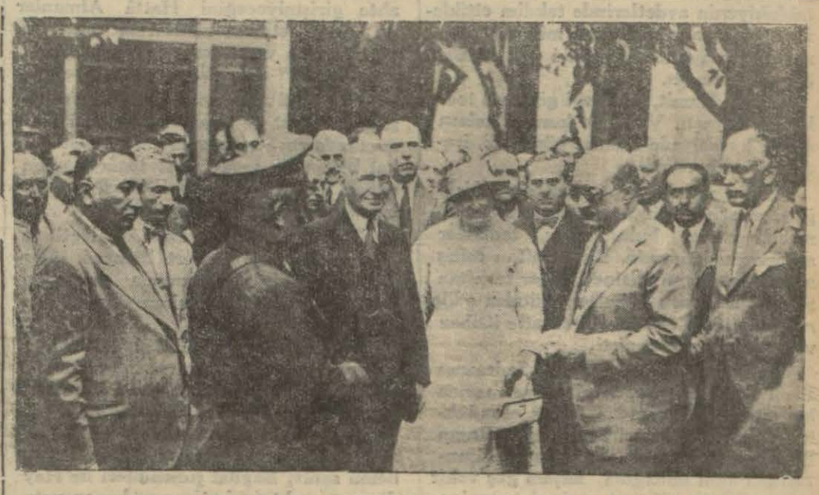

Zeynep Kâmil hastahanesind e küşat resminde davetliler..

Üsküdar beklediği hastahaneye nihayet kavuştu!

Zeynep Kâmil hastahanesi dün merasimle açıldı ve ilk hastalar alındı

Üsküdar Zeynep Kâmil hastahanesinin açılma resmi dün saat 10 da büyük merasimle yapıldı. Merasimde vali ve Belediye reisi Muhittin B., Galip Pş., vali muavini Ali Rıza B., Belediye muavinleri, Belediye azaları, bazı kaza kaymakamları, sıhhiye müdürü Ali Rıza B., bazı hastahane sertabipleri vesair birçok zevat hazır bulunmuştur.

Zeynep Kâmil hastahanesi Umumî harbe kadar hususî bir şekilde idare edilirken bilâhare kapanmıştı. Hastahane sahibi hayırperver hanımefendi binayı belediyeye terketmiştir.

Belediye uzun senelerden sonra burasını tekrar hastahane olarak açmağa muvaffak olmuştur. Bina yeniden tamir ve tadil edilmiş, asrî, tertemiz bir hastahane vücude getirilmiştir. Belediye bu hastahaneyi açmağa karar verdiği vakit, üç sene evvel, bütçe imkânsızlığı dolayısile ancak bir lira tahsisat ayırabilmişti. Nihayet müteakip senelerde de konan tahsisatla hastahaneye tam 38 bin lira sarfedilerek açılması temin edilmiş-

(Devamı 2 inci sahifede)

Hastahane bahçesi geziliyor..

Islahat komisyonu dün de toplandı, kararlar verdi

Maarif Vekili perşembeye gidiyor

Muhayyel kadrolar fena tesirler bıraktı, Avrupalı müderrislerle muhabere devam ediyor

Darülfünun ıslahat komitası dün de Maarif Vekili Dr. Reşit Galip Beyin riyaseti altında toplanmıştır. Haber aldığımıza göre bu hafta sonuna kadar ıslahata dair bütün işler bitirilmiş olacaktır. Yeni üniversitenin tesisi tarihi olan ağustos birde Maarif Vekili ve Pr. M. Malche Ankarada bulunacaklardır. Vekil Beyin Pr. M. Malche'la birlikte perşembe günü şehrimizden hareket etmeleri muhtemeldir. Üniversitenin kadrosu tamamen tesbit edildiği için ıslahat komitası artık bu işle meşgul olmamaktadır. Yalnız Avrupadan celbedilecek profesörlerden bazılarından henüz kat'i cevaplar alınmadığı için bu hususta muhabere devam etmektedir. Son zamanlarda bir gazetenin şimdiye kadar yapılan tahminleri bir araya toplayarak hiç bir aslü esasa istinat etmiyen bir kadro taslağı neşretmesi üzerine birçok darülfünun hocaları arasında münakaşa başlamasına sebebiyet vermiştir. Bu neşriyat, hocaların arasını açmış ve bazı çirkin dedikodulara meydan vermiştir. Söylendiğine göre bu neşriyat, kadroların ilânı arifesinde bazı hocaların kendilerine reklâm yaptırtmak isteyişlerinden doğmuş ve karşı cephedeki meslektaşlarını müteessir etmiştir. Şunu söylemek lâzımdır ki kadronun kat'i şekli hiç bir vakit neşredilen tahminî listelere yakın değildir.

Bursadaki Osmanlı Bankasını soyan şerirler

Bursa Osmanlı Bankasını soyanlar dün getirildi

Cumhuriyet vapuru nasıl getirildi?

Samsunda yakalanan Bursa şakileri dün sabah vapurla limanımıza getirilmişlerdir. Bunlar polis nezareti altında ve kapalı kamyonlarla doğruca Polis müdiriyetine götürülmüşlerdir. Şakiler: Fazlı, Ali Rıza, Ali oğlu Ömer, Mehmet, Karabekir, İlyas, Rıdvan olmak üzere altı kişidir.

Bu şerirler Bursada yol keserek soygunculuk yapmışlar ve bir jandarmamızı şehit etmişler, köyleri basarak cinayetler yapmışlardır. Şerirlerin evvelce Bursada Osmanlı Bankasını da güpe gündüz soydukları tesbit edilmiştir.

Samsunda yaklandıkları vakit Bursada şehit ettikleri jandarmanın silâhı da üzerlerinde bulunmuştur.

Şakiler polis müdiriyetinde bizzat Emniyeti umumiye müdürü Tevfik Hâdi Bey tarafından isticvap edilmiş

(Devamı 2 inci sahifede)

Üsküdar tramvayı

Hattın uzatılması esası kabul edildi

Üsküdar tramvayları için bir müddetten beri tetkikat yapan komisyon mesaisini bitirmiştir. Şirketin ziyan etmemesi için hattın evvelki proje dahilinde Kadıköyüne, Feneryoluna kadar temdidi ve bunun için de millî bir bankadan belediyenin kefaleti altında istikraz yapılması kararlaşmıştır. Makam bu neticeyi muvafık bulmuştur. Teşrini evelde umumî meclis açılınca istikraz için kefalet istenecek ve derhal bir milyon lira istikraz yapılarak hattın uzatılmasına başlanacaktır. Şirket ondan sonra şimdiki gibi senede bir kaç yüz bin lira açık vermiyecek, kâr edecektir.

Şirket müdürü Necmettin Sahir B

İrtişa davası

Tahkikat bitirildi, iddianame hazırlanıyor

ANKARA, 24 (Milliyet) — Eski barut ve mevaddı infilâkiye inhisarı hesaplarının tetkiki esnasında meydana çıkan ve bir kaç seneden beri dedikodusu devam eden irtişa meselesi nihayet son safhasına dahil olmuştur.

Alâkadarlarından bir kısmı ölen, bir kısmı Avrupaya giden, bir kısmı da İstanbul ve Ankarada bulunan bu hâdiseye ait Ankara istintak hakimliğinde tahkikat ikmal edilmiştir. Tahkikatı yapan istintak hâkimi Ankara müddeiumumiliğinden mütaleasını sormuştur. Müddeiumumî iddianamesini hazırlamaktadır.

Katil bulunamadı

Polis şüphe ettiği yerlerde taharriyat yapıyor

Tafsilâtı ile yazmış olduğumuz Yeşildirek cinayeti tahkikatına dün de devam ettik. Bahriyeli Mehmet Hasanı Nazmiye yüzünden vuran bastoncu Nuri henüz yakalanmamıştır. Fakat zabıta izleri üzerinde bulunmaktadır. Kendisinin Kumkapı spor klübünde yazılı ve boksör olduğu söylenmektedir. Esasen de Mehmet Hasanı vurmadan evvel başına bir yumruk indirmiş ve yere yuvarlamıştı Za

Katil Nuri

(Devamı 2 inci sahifede)

Âli Iktısat Meclisi dün toplantısını bitirdi

Meclis ormanlarımızın devlet tarafından işletilmesine taraftar - İş kanunu..

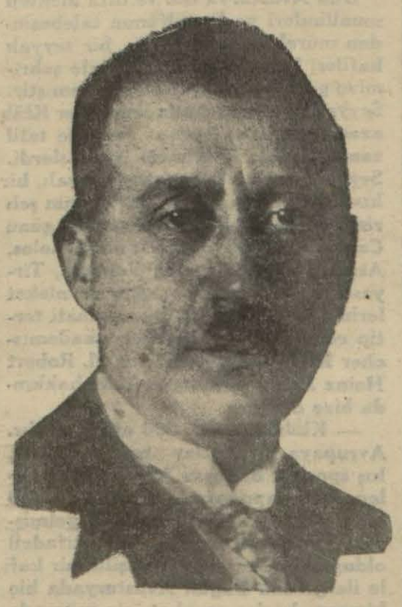

Toplantıya riyaset eden Hasan B.

ANKARA, 24 (Telefonla) — Âli İktısat meclisi bugün toplantısını bitirdi. Azalardan bir kısmı tayyare ile bir kısmı da trenle hareket ettiler. İçtimalara riyaset eden Trabzon mebusu Hasan Bey de bu akşamki trenle İstanbula hareket etti.. Meclis ruznamesinde bulunan ormanlarımızdan azamî istifade çareleri mevzuu etrafındaki raporunun ana hatlarını ikmal etmiştir. Hazırlanmış olan tâlî rapora nazaran köylümüzün ormancı değil sadece ziraatçi olması esası kabul edilerek şimdiye kadar ormancı köylülerin ormanlarının hududuna her sene köylerinden bir az uzaklaştırdıkları nazarı itibara alınarak ormanlarımızın korunması için ormanların içinden yalnız köylülerin değil, müstecirlerin de alâkalarının kesilmesi ve orman içinde yalnız devlet baltasının işlemesi esası ana fikir olarak tesbit edilmiştir.

Köylü ormanın içine ancak işçi olarak girebilecek ve orman içinde bulunan şahsa ait arazi de dost tarafından istimlâk edilecektir.

Orman mültezimlerine gelince; bunlar orman içinde iş göremiyecekler, yani müteahhitlerin iltizamı ancak devlet tarafından kesilmiş ağaçları ormanların hudutlarında tesellüm etmek suretile olabilecektir.

Bu esaslar dahilinde hazırlanan ta-

(Lûtfen sahifeyi çeviriniz)

Beşinci Yerli Mallar sergisini hazırlayacak olan komisyon dünkü içtimaında..

Tarihî tefrika: 68

Yıldızdan Ordu Köşkune

Yazan: S. N. Her hakkı (Milliyet) indir.

SURİYE MESELESİ

2

Abdülhamit: İkinci bir "Hünkâr iskelesi" muahedesi yapmıyacağım! Diyor. — Kayser Vilhelm'in İstanbulu ziyareti.

Zatışahanenin Berut ve Suriye vilâyetlerine bilhassa gönderdiği heyeti tahkikiyenin avdetlerinde takdim ettikleri raporlardan, hakikaten mühim olan mezkûr vilâyetler ahvalinin pek fenalaştığı anlaşılmıştı.

Sultan Hamit, tehlikeyi görünce tedbirlere savaştı. Vali ve kumandanlara sureti hususiyede talimat gönderdi, iradeler tebliğ ettirdi.

Lâkin mesele gayet nazikti; elbirliğile, etraflı düşünülerek kararlar verilmesini çareler bulunmasını, tedbirler alınmasını istiyordu. Bir taraftan teftiş askerî komisyon âlisince, diğer taraftan meclisi mahsusu vükelâca mütalea edilerek icap eden tedbirlerin süratle ittihaz ve tatbikini emretmişti.

Bu baptaki iradei seniye Sadrazam Halil Rifat Paşaya, tahriren ve resmen başkâtip makamından tebliğ olunduktan sonra Mabeyinci Sarıca zade Ragıp Paşa, müşarinüleyh sadrazamın Nişantaşında kâin konağına akşam geç vakit gönderilerek şifahi bazı iradatı seniye daha tebliğ ettirilmişti.

Bu meyanda Sultan Hamidin şu sözleri söylediğini ve hasbıhal tarzında Sadrazam Halil Rifat Paşaya nakl ve tezgârını emreylediğini merhum Ragıp Paşa lisanından duydum.

Sultan Hamit:

« — Rusların, İngilizlerin, Fransızların Arabistanda ve sair vilâyetlerimizde hararetle takip ve tatbik ettikleri karıştırıcı siyaset; Hicaz, Bağdat şimendiferlerini kendi menafi ve arzularına takrip edebilmek ve ayni zamanda 1248, 1250, 1290 tarihlerinde olduğu gibi bizi izaç etmek, hattâ her hangi birinin nam ve hesabına olarak ikinci bir «Hünkâr iskelesi" muahedesi aktine boyun eğdirmek içindir. Evvel zamanlarda bizzat İngiliz konsolosları öne düşerek Berruşamda isyanlar, ihtilâller çıkartmışlardı. Cebelde, Havranda, Maruniler ile Dürzüleri birleştirip ayaklandırmışlardı. Mısır valisi de malûm olduğu üzere fırsat bularak üstümüze yürümüştü. Rahmetli dedem de muztar kalarak Ruslarla o meş'um, mahut Hünkâr iskelesi muahedesini kabule mecbur olmuştu. Avrupanın umumi siyaseti de tebeddüle uğramıştı. Şimdi de buna benzer bir şey yapmak istedikleri anlaşılıyor. Fakat ben, Allahın inayetiyle o mezelâkaya düşmiyeceğim. İçeriden, dışarıdan muartızlara rağmen kurduğum şimendifer ve imar siyasetinde devam edeceğim. O devletlerin hiç birile siyasî bir ahte girişmiyeceğini Hattâ Almanlar ile hal ve istikbal hâdisatına müteallik bir anlaşma ve mukavele yapıp bağlanmıyacağım!" demişti.

Evet, Sultan Hamit, bu fikir ve kararında sebat ve ısrar edip siyasî bir muahede veya mukavele yapmamıştı. Fakat bütün bu sebat ve ısrarına rağmen ecnebi devetlerin siyasî, iktısadî ihtiraslarından yakasını kurtaramamıştı.

Bizzat Kayser Vilhelm, maiyetinde Hariciye nazırı Herbert Bismark olduğu halde iki defa İstanbula gelmiş ve Sultan Hamit Hanı saninin misafiri has sülhası olmuştu.

Kayser Vilhelm, İstanbula dostça, ahbapça padişahı ziyaret etmiyordu; şarkta güttüğü siyasi, iktısadî emel ve niyetlerini temin için, hesaplı kitapli bir bazirgân gibi geliyordu. «Misafiri has-sülhası hazreti şehriyari Kayser Vilhelmi sani», Bağdat şimendiferi ile Haydarpaşa rıhtımı imtiyazını koparmıştı.

Kayser Vilhelm iktısadî sahalarda daha bir çok muvaffakiyetler elde etmişti. Hükûmeti Osmaniyenin askeri techizatı için Alman fabrikaları çalışmağa başlamışlardı. Ve yine askeri tensikatta da büyük bir yardım ve rehberliği görülüyordu.

Yalnız gerek açık ve gerek gizli surette siyasî bir istirak âmali kayt ve tespit edilmemişti.

Sultan Hamidin siyasetiyle Almanya veya sair devletlerin siyasetleri arasında bu fark vardı: Abdülhamit, ancak günlük meselelerle uğraşıyor, günlük tehlikeleri defediyor, günlük hâdiselerin peşinden koşuyordu. Fakat ötekiler, bir program, sistem dahilinde hareket ettikleri için maksatlarına, emellerine, arzularına her ne şekilde olursa olsun muvaffak oluyorlardı. Onlar için ne koparırlarsa, kârdı! Ve tırnaklarını, pençelerini taktıkları şeyleri de çekip koparıp almadan bırakmıyorlardı.

Onlara, kâr ettiren Sultan Hamit, bâdireden ucuz kurtulduğu vehmiyle kendini kârlı zannediyordu. Bağdat şimendiferi, Haydarpaşa rıhtımı imtiyazları kolay kaydırılır yağlı parçalar değildi. Ve askeri techizat meselesi de böyle idi; Alman fabrikaları boş durmaktan, işsiz kalmaktan kurtuluyorlardı.

(Arkası var)

Yarın:

Pek mühim tarihî bir vesika

Sultan Hamitle Kayser Vil helm, ne konuştular? — Kayser, ne diyor? — Abdülhamidin ceva bı. — Sultan Hamit irticalen söylemiş!

Beynelmilel İzciler

Yıldönümü merasimine biz de iştirak ediyoruz..

Galatasaray izcilerinden 25 kişilik bir kafile, perşembe günü Daçya vapuru ile ve Köstence yolu ile, Budapeşteye gideceklerdir. Bu sene beynelmilel izcilik teşkilâtinin 20 inci yıldönümünü tesit için Budapeştede senlikler yapılacak, bu maksatla bütün dünya izcilerinden mürekkep binlerce izci Budapeşte civarında bulunan Gödölö kampında toplanacaktır. Kafile reisi bulunan Refet B. bu hususta şu izahatı vermiştir:

— Dünya izcileri, ağustosun birinden 15 ine kadar Gödölü kampında toplanacaklardır. bayrağımız da ilk defa olarak beynelmilel izciler arasında dalgalanacaktır.

Dünya izcilerini kabul için Gödölö kampında sabık Macar Başvekili ve Beynelmilel izciler meclisi âlisi azasından comte Teleky'nin riyaseti altında hazırlıklar yapılıyor. Kız izciler kampa kabul edilmiyecek, mekteplere yerleştirileceklerdir. Budapeşte'de ayni zamanda dünya izciler kongresi de toplanacaktır.

Gödölü kampi, şehre güzel yollarla bağlıdır. Macar Naibi hükûmeti Amiral Horthy cenapları da bu müddet zarfında kampta oturacaktır.

Beynelmilel izciler tezahuratı 1920 senesinde Londrada, 2 incisi 1924 te Kopenhag'ta, 3 üncüsü de 1928 te gene İngiltere de yapılmıştı.

Son toplantıya 60,000 izci toplanmıştı."

Propaganda Seyahati

Dün Avusturyadan bir seyyah kafilesi geldi

Dün Avusturya lise ve orta mektep muallimleri ve Darülfünun talebesinden mürekkep 55 kişilik bir seyyah kafilesi konvansiyonel treni ile şehrimize gelmiş ve Royal oteline inmiştir. Seyyahlar Wiener Akademischer Klüb azasındandır ve geçen sene de tatil zamanlarında şehrimize gelmişlerdi. Seyyahların bir kısmı Avusturyalı, bir kısmı da çektir. Seyyahlar üç gün şehrimizde kalacaklar, çarşamba günü Carnarv vapuru ile Selânik, Golos, Atina, Korfu, Brindizi, Venedik, Tiryesteye gidecekler, oradan memleketlerine döneceklerdir. Bu seyahati tertip edenlerden ve Wiener Akademischer Klüb müessislerinden M. Robert Heinz Engel dün seyahatları hakkında bize dedi ki:

— Klübümüzün 500 azası vardır. Avrupaya seyahatler tertip ediyor, kış sporları bilhassa Alplarda ski eğlenceleri yapıyoruz. Geçen sene 30 kişilik bir kafile ile buraya gelmiştik. Türkiyeye seyahat çok istifadeli olduğundan bu sene 55 kişilik bir kafile ile geldik. Bugün Avusturyada hiç kimseye harice seyahat için müsaade etmiyorlar; bu da buhrandan ve bilhassa Almanların bizi boykot etmelerinden ileri gelmetkedir; fakat bize hariç memleketlerde Avusturya lehine propaganda yapmak maksadile seyahat müsaadesi verilmiştir. Avusturya turizmini teşvik etmek, memlekete seyyah celbetmek istiyor ve Türkleri Avusturyaya seyahat etmelerini arzu ediyor."

Alman inkılâbının temel direği

BERLİN, 24 A.A. — Volff Ajansından: Dün Prusya başvekili M. Goering'in önayak olduğu ve Prusya nazırlar meclisinin kabul ettiği devlet düşmanlarına karşı tedbirleri, gazeteler, milli sosyalist inkılâp binasının - temel direği - olarak tavsif ediyorlar.

Gazeteler, Goering'in teşebbüsünü başvekil M. Hitlerin bildirdiği Alman inkılâbının bittiği vakiası için lâzım ve tesirli bir tamamlayıcı unsur olarak telâkki ediyorlar.

Bu maksatla bütçeye 4 bin lira kadar bir tahsisat ilâvesi hususunda Başvekâlete temennide bulunulacaktır.

HARİCİ HABERLER

Defin hazırlığı

İktısat konferansı riyaset divanı bugün toplanıyor

LONDRA, 24 A.A. — Londra konferansının son günlerinde dominyonların faaliyete geçtikleri görülmüştür.

Mümessiller, dünya çerçevesi içinde istifadeler teminine çalışmışlardır.

Altın ölçüsüne bağlı devletlerden yüz çevirerek Amerikaya doğru tevcih eden İngilterenin vaziyeti de şüphesiz serbest bir döviz lehine dominyonların yaptıkları tazyik neticesidir.

LONDRA, 24 A.A. — Londra konferansının mahdut azadan mürekkep reislik divanı büronun yarın öğleden sonra yapacağı umumî içtimaa bildireceği teklifleri kararlaştırmak için bugün saat 10 da M. Mac Donald'ın reisliği altında toplanmıştır.

Toplantı bittikten sonra hâsıl olan zan ve intibaa göre M. Mac Donald konferansın mesaisine yeniden nasıl başlayacağı hususunun acıkca teyin edilmesinde ısrar etmiştir.

Konferansın icabında yapacağı ikinci toplantı zamanını tayin etmek işinin bizzat reislik divanına bırakılacağı zannedilmektedir. Bu divan konferans reisi ile reis vekilinden ve iki komisyonun reis, vekillerile raportörlerinden mürekkep bulunmaktadır.

LONDRA, 24 A.A. — İktısat komisyonun yeniden gözden geçirilen raporu bu sabah neşredilmiştir. Bu rapor esasa ait hiç bir değişiklığı havi değildir. Yalnız şimdiye kadar elde edilen neticelere göre çok nikbin veya lüzumsuz sayılan mütalea tefsirleri nazara almamakla iktifa etmiştir.

M. Troçki Marsilyada

MARSİLYA, 24 A.A. — M. Troçki bugün Bulgaria vapuru ile Büyükadadan Marsilyaya gelmiştir. M. Troçki Marsilyada karaya çıkar çıkmaz bir otomobile binerek Fransanın orta kısmına doğru gitmiştir

Çinde mütareke

PEKİN, 24 A.A. — Son yapılan mütareke şartlarına uyarak. Japonlar. Çinin cenubundaki gayri askeri mıntakadan çekilmişlerdir.

Bu mıntakanın Japonlar tarafından tahliyesinin bu ay sonunda biteceği tahmin ediliyor.

Kahirede zelzele

KAHİRE, 24 A.A. — Bu sabah Kahirede oldukça şiddetli bir zelzele hissedilmiştir.

Amerika ve Sovyetler

NEVYORK, 24 A.A. — Nevyork Herald gazetesi, Sovyet Rusyanın Amerika tarafından tanınmasına dair, hükûmet mahafilini ve efkârı umumiyeyi çok alâkadar eden bir makale yazmıştır.

Bu gazete diyor ki:

«Hükûmet müessesesinin emniyetini ticarî istifadelerden yüksek tutmağa dikkat eden Amerika hükûmetinin hüsnü nazarını kazanmak için, Sovyet Rusyanın üçüncü beynelmilellik faaliyeti mesuliyetlerini tanıması lâzımdır.

Üsküdarda hastane

(Başı 1 inci sahifede)

tir. 10 bin lira yalnız alât ve edevata sarfedilmiş, 16 bin lira tamir ve tadilâta, 8 bin lira mefruşat vesaireye harcanmıştır. Hastahanenin mümkün olan bütün lâvazımı ve mefrusatı yerli malından yaptırılmıştır. Bazı edevat noksanları da kontenjandan çıkmak üzeredir.

Hastahane şimdilik 40 yataklıdır ve dahili, haricî hastalara mahsustur. Ayrıca 5 de ihtiyat yatak vardır. Hasta kovuşları şimdilik binanın yalnız üst katını işgal etmektedir. Gelecek sene yatak adedinin (80) e iblâğı mukarrer olduğundan alt kata da yatak konacaktır.

Hastahane doktor kadrosu sertabip ve dahiliye mütehassısı Yakup Hüseyin, operatör Tevfik Beylerle iki asistandan ibarettir. Asistanlar henüz tayin edilmemiştir. Hastahanenin dişçisi Nejat, eczacısı da Gıyasettin Beylerdir. Hasta kabulu hakkındaki şerait, diğer Belediye hastahaneleri gibidir.

Muhtacin için meccanendir ve ücretli yataklar da günde 1, 2, 3 lira olarak üç kısımdır.

Dün öğleğin ilk olarak üç, beş hasta müracaat etmiş ve yatırılmıştır. Dün hastahanenin küşadını vali ve belediye reisi Muhittin B. yapmış ve şu nutku söylemiştir:

— Üsküdarın sıhhatına uzun seneler hizmet edecek şekilde vaktile meydana gelmiş olan bu müessese hayırhah bir hanımefendinin eseri idi. Bilâhare bazı sebeplerle faaliyetinin tatil etmisti.

Meclisi umuminin muhterem azası bu noksanı siddetle hissederek ve bu hissiyatı icra makamına da aksettirerek bu müessesenin tekrar açılması kararlaştırıldı. Birçok mali müşkülâta ve ilk tahsisatın yalnız bir tek lira olmasına rağmen nihayet bugün Üsküdarda bir hastahane açılmasına muvaffak olundu. Türkiye hâlâsının hücceti olan Lausanne senedinin imzası günü olan bugüne, açılma merasimin tesadüfü bizim için büyük bahtiyarlıktır. Müessese doktorlarına muvaffakiyet dilerken hastahaneyi açıyorum."

Vali B. bunun üzerine hastahane sertabibi Yakup Hüseyin Beyin verdiği makasla kapıdaki kurdeleyi kesmiş ve davetliler içeri girerek müesseseyi gezmişlerdir.

Hastahanenin açılması münasebetile Başvekil Ps. Hz. ne ve Sıhhiye Vekiline telgraflar çekilmiştir.

Harp borçları

Müzakereleri M. Moley idare edecek

LONDRA, 24 (A.A.) — Daily Express'in Vaşington muhabirinin bildirdiğine göre İngiliz ve diğer devletler le harp borçları meselesinin tanzimi müzakerelerini Amerika namına M. Moley idare edecektir. Muhabir bu intihabın İngiltere için hayırlı olamıyacağını, zira M. Moley'in İngilterenin Amerikaya bütün borçlarını vermek üzere israra hazır olmak ihtimali bulunduğunu ilâve ediyor.

Buharlı vapurun 150 nci yılı

LYON, 24 A.A. — Havas Ajansından: Dün, Fransız Jouffroy d'Abbans tarafından buharlı vapurun 150 inci yıldönümü kutlulanmıştır.

Pyroscape ismini taşıyan çarklı ilk buharlı vapur 15 temmuz 1781 de Saone üzerinde, o zamanlar buhar pompası ismile anılan bir makine ile tecrübe edilmişti.

Vapur saatte iki buçuk fersah yol almıştı ki o zaman için mühim bir rekordu.

Faşistler artık aza istemeyor

ROMA, 24 A.A. — Bir ağustos 1933 den itibaren millî faşist fırkasına artık aza kaydedilmiyeceği haber veriliyor.

Ruslar Japon ajansını tekzip ediyor

MOSKOVA, 24 A.A. — Mançuri istasyonunu işgal etmek maksadiyle Sovyetlerin asker tahşit ettiklerine dair Japon Rengo Ajansının verdiği haberleri Tass Ajansı kat'i olarak tekzibe mezundur.

Çocuk ticareti

PALERMO, 24 A.A. — Üçü kız çocuğunu 125 liret mukabilinde başkasına satmakla zannaltına bulunan Nina Bellomonte adlı kadın üç sene sekiz ay hapse mahkûm edilmiştir.

Kadının cürüm ortakları, bu satış muamelesini kolaylaştıran ebe ile çocuğu alan ve nüfus siciline sahte bir adla kaydettiren karı ve koca da ayni cezaya çarptırılmışlardır.

M. Mussolini'nin Şikagoya hediyesi

ROMA, 24 A.A. — M. Mussolini Şikago şehrine, 4 metre uzunluğunda yeşil mermerden bir sütun hediye etmeğe karar vermişti.. Bu sütun Ostie'de yapılan hafriyatta bulunmuştur.

Haydutlar bir milyoneri kaçırdılar

VARİS, 24 A.A. — Nevyork Herald gazetesinin Şikagodan aldığı bir telgrafta milyonerlerden M. Urshell'ın haydutlar tarafından alınıp götürüldüğü bildirilmiştir.

Katil dün de Bulunamadı

(Başı 1 inci sahifede)

bıta dün kız kardeşinin Kasımpaşada ki evini de aramıştır. Kumkapı cihetlerinde saklandığı söylenmektedir. Vak'aya sebebiyet veren Hacı Mehmet Efendinin karısı ve suçlu bastoncu Nurinin sabık metresi ve yaralı bahriyeli Mehmet Hasanın sevgilisi Nazire Hanımın da polisçe ifadesi alınmıştır. Dün bir muharrimiz Nazire Hanımla görüşmüştür. Nazire Hanım diyor ki:

— Evliyim; fakat yedi seneden beri kocam Hacı Mehmet Efendiden ayrı yaşıyoruz. Biribirimizi arayıp sor madık; amma henüz resmen ayrılmış değiliz. Kendisinin nerede olduğunu da bilmiyorum. Altı seneden beri Tahsin İbrahim Beyin trikotaj fabrikasın da çalışıyorum. Bastoncu Nuri ile bundan üç sene evvel tanıştık ve beraber yaşamağa başladık. Kendisinin vaziyeti evvelce iyi idi. Son günlerde işleri fena gitti. Ben bakmağa başladım. Bundan üç gün evvel altımdaki yatağı da alıp götürmek, satmak istedi. Vermedim. Aramızda büyük kavga çıktı. Kendisile ayrıldık; fakat o, beni takip ediyordu.

Bahriyeli Mehmet Hasana gelince: Vak'adan bir gece evvel yani cumartesi akşamı, Fatihte hemşiremin evinde bir eğlenti vardı. Gece eve dönüyordum. Nuruosmaniyeden geçerken Bahriyeli Mehmet Hasan karşıma çıktı ve eve kadar geldi. Bahriyeli Mehmet vak'a günü sabahı beni fabrikaya kadar takip etti ve saat 11 de doğruca fabrikaya gene gelerek benim katıma çıktı ve bana da:

— Saat 12 ye kadar sokağa çıkmıyacaksın, sonra sana gösteririm. dedi.

Ben de: — Çıkarım, sana ne? dedim.

Sonra aşağıda vak'a olmuş."

SON DAKİKA

Vazife uğrunda ölen polis memurunun cenazesi kaldırıldı

Vekâlet memurun ailesine yardımda bulunmuştur

ANKARA, 24 (Telefonla) — Altındağ mahallesinde sabıkalı bir şeririn yapmak istediği cinayete mani olmak üzere imdada koşan sivil bir polis memuru bu sabıkalının hücumundan aldığı bıçak yaraları neticesinde vazife uğurunda şehit olmuştur. Cenazesi bugün merasimle kaldırılmıştır. Katil, Erzurumlu Ömer oğlu Emin, azılı bir sabıkalıdır. Beş ay evvel nişanlısı Ayşe adında bir kadını yaralayarak mahkûm olmuş ve ahiren ceza kanununun tadili münasebetiyle yirmi gün evvel hapishaneden çıkmıştır. Fakat şerir bu sefer Ayşeyi öldürmeği tasarlamış ve cumartesi Altındağ mahallesine giderek Ayşenin oturduğu eve tecavüze başlamıştır. Ayşenin feryadı üzerine civarda oturmakta olan emniyet müdürlüğü sivil memurlarından Müeyyet Ef. hâdise yerine koşmuştur. Müeyyet Efendinin müdahalesine karşı Emin bıçakla üzerine yürümüş ve onu muhtelif yerlerinden bıçaklamıştır. Müeyyet Efendi derhal kendini toplayarak yaralarına rağmen katilin üzerine hücum ederek merkumu altına almış, bıçağını elinden kurtarmıştır. Şeriri yaralarının ıztırabına rağmen zapteden Müeyyet Efendi onu yetişen polislere teslim etmiş kendisi de hastahaneye naklolunmuştur. Memur bütün gayretlere rağmen dün akşam ölmüştür. Bugün yapılan cenaze merasiminde Dahiliye vekili, vali, vilâyet belediye, emniyet müdürlüğü erkânı bulunmuştur. Emniyet müdür muavini Şinasi Bey mezar başında bir hitabe irat etmiştir. Müeyyet Efendinin ailesine Dahiliye vekâleti yardımda bulunmuştur. Bugün vali Nevzat Bey merhumun evine giderek ailesine taziyede bulunmuştur.

Nafia Vekili Ankaraya dönüyor

ELÂZİZ, 24 (Milliyet) — Nafia vekili Hilmi Bey Ergani madenine kadar şimendifer inşaatını teftiş ettikten sonra, bu sabah saat sekiz de Malatya yolu ile Ankaraya döndü.

Sporcular Leningratta

Millî havalar çalınarak samimiyetle karşılandılar

LENINGRAT, 24 (A.A.) — Türk sporcu heyeti dün buraya gelmiş ve istasyonda merasimle karşılanmıştır. Heyetin vürudünde Türk ve Sovyet millî havaları çalınmıştır. Cevdet Kerim Beyle Leningrat terbiyei bedeniye reisi M. Durmackin birer nutuk teati etmişlerdir. Öğle üzeri misafirlerin şerefine bir ziyafet verilmiştir. Bu ziyafet fevkalâde samimî bir hava içinde geçmiştir.

Prag maslahatgüzarı

ANKARA, 24 (Telefonla) — Prağ maslahatgüzarlığına tayin edilen Vasfi Bey bu akşam Ankaradn hareket etti.

Yanan tayyare

Tayyare ve motörlerimiz de araştırma yapıyor

ANKARA, 24 A.A. — Pire ile Rados arasında kaybolan tayyarenin sahillerimize yakın bir yerde kazaya uğramış olması ihtimaline karşı hükûmetimizce gerek tayyareler, gerek gümrük muhafaza motörleri ve gerek sahillerde jandarma kıtaatımız vasıtasıyla aranmasına devam edilmektedir.

Bir ceset bulundu

ATİNA, 24 A.A. — Bir gezinti yapmağa çıkan bir çok kimseleri taşıyan bir remorkör İğne adası yakınında zarif surette geyinmiş bir kadın cesedi bulmuştur.

Bu cesedin geçenlerde kaypolan İtalyan deniz tayyaresindeki yolculardan bir kadının ölüsü olduğu zannedilmektedir.

Şark şimendiferleri kondöktörü Mehmet Bedri Efendinin Yenikulede işine yetişmek için atlarken trenin altında kalark iki bacağının kesildiğini yazmıştık. Kendisine hastahanede ameliyat yapılarak ayakları diz kapaklarından kesilmiş ise de dün sabah ölmüştür.

Maltepede trenin çarptığı Salih Zeki Efendi oğlu 12 yaşında Hüseyin de hastahanede ölmüştür.

Vefat eden Mehmet Bedri Beyin cenazesi dün arkadşları tarafından kaldırılmış, Silivrikapıda defnedilmiştir.

Bursa Osmanlı Bankasını soyanlar dün getirildi

(Başı 1 inci sahifede)

ve bu esnada İstanbul Emniyet müdürü Fehmi Bey de bulunmuştur.

Katil ve şakiler Samsunda olduğu gibi bu isticvap esnasında da gerek yol soygunculuğu yaptıklarını ve muhtelif cinayetleri yaptıklarını ve gerek bankayı soyduklarını itiraf etmişlerdir. Samsundaki evrak doğruca Bursaya gönderilmiştir.

Şakiler, Bursadaki cinayeti irtikâp ettikten sonra kaçmışlar ve bir gün kadar da İstanbulda bir hamamda kalmışlardır. Buradan da Erzurum vapurile Samsun taraflarına kaçmışlardır. İstanbul Emniyet müdürü Fehmi Bey bu işle ehemmiyetli suretle meşgul olup bunların burada nerelerde saklanmış olduklarının tesbitine çalışmakta, temasta bulunduklarından şüphe edilen bazı kimselerin de ifadeleri alınmış ve müvaceheleri yapılmıştır. Şerirlerden Karabekir 16 yaşında olmasına rağmen bir çok cinayetlerin failidir.

Tahkikata bugün de devam edilecektir.. Katillerin bu akşam veya yarın Bursaya gönderilmeleri muhtemeldir. Şerirler korku içindedirler.

Cumhuriyet vapuru nasıl getirildi?

İneboludan hareketini müteakip makinesinin bir borusu tıkanan Cümhuriyet vapuru, dün saat 8,5 ta limanımızdan gönderilen Eğe vapuru tarafından çekilerek limanımıza getirilmiştir. Zonguldak'tan Cümhuriyet vapurunun yanına gönderilen Kızılırmak vapuru da Zonguldağa dönmüştür.

(Cümhuriyet) yolcuları da, Eğe'ye aktarma edilerek şehrimize gelmişlerdir. Cümhuriyet, Eğe tarafından çekilerek getirilmekle beraber, makinesi de yolda işletilmiş ve kendisi de dört mil sürat yapmıştır.

Verilen malûmata göre Cümhuriyet vapurundaki ârıza, makinesinin süzgeç vazifesini gören bir borusundaki tıkanmadan ileri gelmiştir. Yolda, denize dalgıç indirilerek boru açılmışsa da bu sefer de vapurun sürati azalmıştır. Kızılırmak ve onu takiben Eğe'nin gönderilmesi, haylı kalabalık olan yolcuların kuvvei mâneviyesini iade etmiştir.

Cümhuriyet vapuru, ihtiyaten muayene ve tamir edildikten sonra sefere çıkarılacaktır. Gülcemal vapuru, Cümhuriyetin yerine yarın Karadenize hareket edecektir. Eğe vapuru bugün İskenderiyeye hareket edecektir.

1- rapor iktısat meclisinin gelecek içtimaına kadar intihap edilen bazı azalar tarafından işlenerek tevsi edilecek ve önümüzdeki içtimada son şeklini alacaktır.

İş kanunu

Meclisin meşgul olduğu iş kanunu tetkikatına gelince; Meclis iş yasası namı altında muhtelif iş kanunlarından mürekkep bir kül meydana getirmek üzere tetkikata başlamış ve yasanın ana prensipleri ve tarifatını ihtiva eden ilk üç kısmını ikmal etmiştir. Bu husustaki rapor gelecek içtimada kat'i şeklini alacaktır.

Yasanın müteakıp kısımları iş bulumu, işçi sigortası, mesai saatleri ve saireye dair bulunacaktır.

Âli iktısat meclisinin bünyesinin takviyesi maksadile diğer memleketlerdeki bu nevi teşekküllerin çalışma tarzları tetkik edilecektir. Tetkikatın neticelenmesine intizaren meclis bürosunun takviyesine karar verilmiştir.

Söz arasında

Üniversite kurulurken

Moskovalı müderris:
— Komünizm..
diye dersine başlıyor.
İtalyalı hoca:
— Faşizm..
diye sözünü bitiriyor.
Alman profesör:
— Hitlerizm..
i söz gelişi ediyor.
Türk müderrisi:
— Kemalizm..
in ne olduğunu bugüne kadar anlatamadı.

* * *

Türkiye'de:
— Mustafa Kemal idaresi..
var.
Türkiye'de Hitler'e:
— Biz örneğimizi Gaziden aldık..
dedirten: Yepyeni bir Cümhuriyet var.
Türkiye'de:
— İdare, politika, iktisat, maliye ilh.. tutumları apayrı.
Türkiye'de:
— Tek fırka..
var.
Türkiye'de:
— Tek cepheli matbuat..
var.
Türkiye'de:
— Nizamlı, kumandalı, bir millet ve.. otoriter bir hükûmet..
var.
Dünya değişiyor. Hukuk değişiyor. Tutum değişiyor. Millet idareleri değişiyor.
Türkiye bu değişikliğin başındadır.
Bu vakıâdır. Fiildir, meydandadır.

* * *

Türkiye'de yok olan tek şey var:
— Kemalistliğin kitabı.
Darülfünunda Türk çocuğu Kemalizm'in fiil halindeki tek prensibini okumadı. Tek müderris:
— Kemalizm'in ilmî ifadesi şudur..
diyemedi;
— Fransa'da, Amerika'da cümhuriyet ve parlamento şudur ama, Türkiye'de rejim budur. Arada şu farklar vardır...
Demedi. Ve Türk çocuğu, Kemalizm'in tutumuna, Kemalizm'in prensiplerine aykırı rejimlerin esaslarını hocasından ıçığına cıcığına kadar okudu, kendi yurdundaki yaratıcı tutumun özüne, ilmine ya yabancı kaldı, ya anlamadan baktı.
Hareketin içindedir, fakat,
— Söyle nedir?.
Denilince kekeler.
Bu yolda ve bu bilgide yetişen on diplomalı nesil var.
Ve.. çekinmeden söylemek lâzımdır:
— Bu çocuklar okudukları ile gene bu memleket içinde gördüklerini biribirine bağlıyamıyorlar.
Fransız Cümhuriyeti ile Türk Cümhuriyeti arasındaki fark bu çocuğun kafasına yerleştirilmedikçe, ona Kemalist tutumun kitaplaştırılmış prensipleri ders halinde verilmedikçe bu böyle gidebilir.
Onun içindir ki Türk Üniversitesi kurulurken Türk rejiminin günü gün eden bir tutum olmadığını, bütün hüviyet ve ifadesini, ilmî prensiplerini, değişiklik iddialarını, koskoca Alman milletine hükmeden Hitler'e bile örnek veren özünü ortaya koyacak bir kitap ve bir kürsü istiyoruz:
— Kemalizm'in kitabı..
Kemalizm'in okutulduğu kürsü!
Bize bir çok yenilik ve eser veren idealist ve Kemalist Reşit Galibin bunu düşündüğünden şüphe edemeyiz!

Etem İZZET

25 vapur muayene edildi

Hususî vapurlara kıymet takdirine memur komisyon, şimdiye kadar mevcut vapurlardan 25 vapuru muayene etmiştir. Geriye 9 vapur kalmıştır. Dün de Bursa ve Anadolu vapurları muayene edilmiştir. Henüz vapurlarını muayeneye hazır bulunduracaklarını bildirmiyen birkaç vapur kalmıştır. Komisyon, 10 - 15 güne kadar muayene edilen vapurların kıymetlerini takdir ederek mesaisini bitirecektir.

Dünkü sis

Dün sabah, gece yarısından sonra başlıyan ve limanı kaplıyan kesif sis yüzünden liman vapurları teahhürle seferlerini yapabilmişler ve Marmara ve Karadenizdeki vapurlar da oldukları yerde kalmışlardır. Sis, saat yedi buçuktan itibaren tedricen zail olmuştur.

Bulgar sefiri

Bulgar sefiri M. Antonoff, Ankara ya gitmiştir.

ŞEHİR HABERLERİ

Ekonomi

6 aylık ticaret

İki senenin ilk altı ayı arasındaki farklar

Türkiyenin 1933 senesi ilk altı aylık harici ticareti hakkındaki istatistik tanzim edilmiştir. Geçen sene ile mukayeseli olarak rakkamlar şunlardır:

İTHALÂT

	1933	1932
K. Sani	5.979.929	5.323.132
Şubat	5.054,384	4.544.986
Mart	6.237.069	6.927.006
Nisan	5.459.563	5,606,116
Mayıs	7.177..241	11.477.682
Haziran	4.156,846	5,728.742
	34,065,032	39,607,664

İHRACAT

	1933	1932
K. Sani	6.678,185	10,346,877
Şubat	7.255.910	7.735,321
Mart	5.959.167	7,716,445
Nisan	5.068.808	6.841.212
Mayıs	6.287.024	6,800,072
Haziran	6,164,180	4.023.490
	37,413,274	43,463.417

Haziranda ne sattık?

Başlıca ihracat maddelerimizin 1933 ve 1932 seneleri Haziran ayı zarfındaki ihracat miktar ve kıymetleri şunlardır:

	Miktar 1933 kg.	1932
Afyon	40,267	4.256
Fındık	311.812	539,455
Arpa	1.369.930	2.793.339
Halı	38.396	57,329
İncir	247,018	461
M. Kömürü (ton)	51.756	34.374
Pamuk	550,869	371.634
Tiftik	446,957	60.783
Tütün	1,813,609	811.326
Üzüm	1,950,865	321.668
Yumurta	2,390,296	3,576,198
Yün	422.369	38,420
Z. Yağı	1.782.185	1.613.165

	Kıymet 1933 T.L.	1932
Afyon	318,540	41.583
Arpa	38,375	102.486
Fındık	185,965	222,384
Halı	80,259	179,448
İncir	10,284	93
M. Kömürü	366.528	233.662
Pamuk	183.344	79.548
Tiftik	171.769	26.950
Tütün	1.136.686	486.411
Üzüm	321,668	93,634
Yumurta	510,059	1.014.724
Yün	150.878	14.339
Z. Yağı	432.299	525.665

Almanya ile ticaret

Almanya ile yapacağımız yeni ticaret muahedesi için İktısat Vekâletince alâkadar müesseselerden malûmat istenmiştir. Almanya'ya ihracatımız, Almanya'nın tütün ithalâtını bazı tahdidata tâbi tutması ve fındık için kâfi döviz verilmemesi yüzünden son zamanlarda azalmıştır. Yeni ticaret muahedesinin tarafeyn iktısadî münasebatının inkişafını temin edeceği ümit edilmektedir.

Oda idare heyetinde

Ticaret Odası idare heyeti, dün toplanarak Odanın dahili bazı işlerini görüşmüştür.

Sergi

1 Ağustosta Galatasaray'da açılacak Yerli Mallar sergisine ait hazırlıklar son safhaya gelmiştir. Sergi komitesi dün öğleden sonra sergi binasında bir içtima yapmıştır.

Sumer-Bank fabrikaları

Sümmer Bank umumî müdürü Nurullah Esat Bey bankaya ait bulunan fabrikaların alacağı yeni vaziyeti tanzimle meşgul olmaktadır. Sümmer Banka Sanayi ve Maadin Bankasından biri un değirmeni almak üzere yedi fabrika devredilmiştir. Bu fabrikaların hepsi de iktısadî sahada mevki almış vaziyette ve hali faaliyettedir.

Halkın tasarruf ettiği para

Millî iktısat ve tasarruf cemiyetinin bankalar ve Emniyet Sandıklarından topladığı malûmata nazaran 932 senesi sonunda halkın tasarruf hesabı 40 milyon küsur lirayı bulmuştur. Bu miktar bir sene evvel, 931 nihayetinde 38 milyon küsur lira olduğuna nazaran geçen senenin tasarruf artımının pek fazla olmadığı görülmektedir.

Bundan bir kaç sene evvel cemiyetin kuruluşunda millî tisarruf için gaye olarak 50 milyon lira gösterilmişti. Bu vaziyete göre tasarruf hareketinde ilk hedefe vâsıl olmak üzere bulunuyoruz.

Bugün için tasarruf edilen paralardan her vatandaş başına üç liraya yakın bir para tutmaktadır. Tasarrufu ötedenberi âdet edinen milletler için belki de çok küçük görülebilecek olan bu miktar yeni yeni tasarruf hareketleri beliren memleketimiz için mühim telâkkî edilmektedir.

Yılan satmak istiyenlere

Dün şu mektubu aldık:

Gazetenizde canlı yılanlar için hariçten müşteri aranmaktadır. Bendeniz cansız olarak getirilecek ve yahut tarifatım dahilinde ve taşradan gönderilecek yılanların bir metre uzunluğundaki kısmına (75) kuruş, bir metreden sonraki küsuratın her santimine bir kuruş, iki metreden fazlası için beher santimetresine beş kuruş fazla fiatle alıcıyım. Civardan teaffün etmeden getirenler derhal paralarını alırlar. Hariçteki yılancılar da posta ile izahat isternelidir.

Beyoğlunda Firuzağa Mehmet Paşa konağında Mahir.

Yeni hastahane

Sıhhiye Vekâleti fakültede bir hastahane açıyor

Aldığımız malûmata göre, Tıp fakültesinin İstanbul tarafına nakli dolayısile kapanacak olan Haydarpaşa hastahanelerinin yerine Sıhhiye vekâleti 250 yataklı bir nümune hastahanesi açmağa karar vermiştir. Hastahane için Sıhhiye vekâleti, Başvekâletten tahsisat istemiştir. Ancak burada ki binalarda Millî Müdafaa vekâleti mülkiyet iddia etmektedir. Başvekâlet bu iki vekâletin arasını bularak burada son sistem 250 yataklı bir nümune hastahanesi açılmasına yardım edecektir. Buradaki fakülte hastahaneleri 450 yataklı olduğundan, nümune hastahanesi tesisinden sonra boş kalack pavyonlar olacaktır. Belediye Cerrahpaşadaki verem pavyonunu 100 yatağa iblâğ ederek Haydarpaşaya nakledecektir.

İskenderiye hattı ile gelen İzmir yolcnları

Gümrük idaresinin, İskenderiyeden İzmire uğrayarak gelen vapurlardaki İzmir yolcularına ait eşyayı vapurun ayrı bir yerine koydurup mühürleterek İstanbulda ayrıca muayeneye tâbi tutmamak suretile teshilât göstermeğe karar verdiğini yazmıştık. Deniz yolları idaresi, buna karşı daha pratik bir sureti hal ileri sürmektedir. Buna nazaran, vapur, İskenderiyeden İzmire gelince İskenderiye ve Pire yolcularının eşyası muayeneye tâbi tutulmalı, İzmirden İstanbula gelince artık ikinci bir muayeneden sarfınazar olunmalıdır. Mütevassıt bir çarei tesviye bulunacağı ümit edilmektedir.

Diğer taraftan Devlet Deniz yolları vapurlarının Rodos'a uğratılması bazı taraflardan temenni ediliyor. Verilen malûmata göre, mülga Seyrisefain idaresinin Rodos seferlerini kaldırması, Rodosa uğrayan vapurların ondan sonra uğradıkları her Türk limanında muayeneye tâbi tutularak yolcuların rahatsızlığını mucip olmasından ileri gelmiştir. Bu gümrük muayenelerine daha basit ve yolcuların şikâyetlerini mucip olmıyacak başka bir eşkil bulunursa, Rodos seferlerinin ihdası yeniden düşünülecektir.

Sadullah B. Ankaraya gitti

Deniz ve Hava müsteşarı Sadullah Bey Ankaraya gitmiştir. Sadullah B. birkaç güne kadar avdet ederek 1 Ağustosta faaliyete geçecek ve deniz yolları seyrüsefer ve ücurat tarifelerini tanzim edecek komisyona riyaset eyliyecektir. Komisyona Ticaret odasınca üç aza intihap edilmek üzeredir..

Emniyet umum müdürü bugün gidiyor

Şehrimizde tetkikatta bulunmakta olan emniyet umum müdürü Tevfik Hadi Bey dün Emniyet müdürlüğünde bir müddet meşgul olmuş ve Emniyet müdürile görüşmüştür.

Tevfik Hadi Bey bugün Ankaraya gidecektir.

Vilâyette

Ziraat sergisi

Geniş bir nizamname hazırlandı

Eylûlde açılacak olan Vilâyet Ziraat sergisi için Ziraat odası bir nizamname yapmış ve Ziraat vekâletine gönderilmiştir.

Ziraat vekâleti bunu tasdik ederse diğer vilâyetler tarafından açılacak sergilere de esas olacaktır. Bu sene sergide fazla olarak sütçülük ve meyvacılık kısımları da bulunacaktır.

Kavun hastalığı

Vilâyet bostanlarında kavun hastalığı baş göstermiş ve fennî tedbirler alınmıştır.

Şeker işi

Vilâyet bakkalların şekeri fazla fiyatla satmamaları için piyasa fiyat cetvelini kazalara göndermişti.

Bazı yerlerden fazla fiyatla satış yapanlar hakkında zabıt tutulmuş ve vilâyete gönderilmiştir. Bunlar hakkında belediye nizamnamesi mucibince takibat yapılacaktır.

Malî teşkilât

İstanbul yeni malî teşkilâtı için yakında Maliye vekâleti varidat umum müdürü Cezmi Bey şehrimize gelecektir.

Bu teşkilâtta defterdar yerine baş mürakıp kaim olacaktır. Defterdar Mustafa Beyin baş mürakıp olması kuvvetle muhtemeldir. Vekâletten başka birinin getirilmesi ihtimali vardır.

Defterdarlık binası

Defterdarlık için de yeni bir bina bulunmaktadır.

Şehitleri ziyaret

Bu sene, 10 ağustosta yapılacak olan, Şehitlikleri imar cemiyetinin Çanakkale şehitliklerini ziyaret seyahatine iştirak için her seneden daha fazla müracaat vardır. Esasen Çanakkale şehitlerini ziyaret için gidenlerin her sene bariz bir miktarda arttığı nazarı dikkati celbetmektedir.

Bu sene şehitlikleri ziyaret seyahatine bazı gençlik teşekküleri toplu olarak iştirak etmektedirler. Eyüp gençlerinden bir grup da Fırka Defterdar semt ocağının teşebbüsile şehitlikleri ziyarete gideceklerdir. Bu gruptan ayrılacak bir takım Eyüp gençliği namına Çanakkale gençlerile bir maç da yapacaktır.

M. Roosevelt'in halazadesi

Amerika Reisicümhuru M. Roosevelt'in halâzadesi M. Théodore Roosevelt dün akşam Toros ekspresile şehrimize gelmiş ve Perapalas oteline inmiştir. M. Theodore Roosevelt, eskak reisicümhurlarda M. Roonsevelt'in oğludur. M. Theodore Roosevelt, sabık reisicümhur M. Hoover zamanında Filipin adaları umumî valisi idi; bugünkü reisicümhura muhalif olan republicain partisine mensup olduğu için vazifesinden istifa etmiş ve bir tenezzüh seyahatine çıkmıştır.

M. Roosevelt bir kaç gün şehrimizde kalacaktır. Amerika maslâhatgüzarı M. Shoov M. Roosevelt şerefine bir ziyafet verecektir.

Belediyede

Ayıp şey!

Bir memura yakışmıyacak şey

Üsküdar kaymakamlığında bir memura kaymakam İzzet B. tarafından vâki ihbar üzerine vilâyetçe işten el çektirilmiştir.

Bu hakkında bazı meselelere dair tahkikat yapılmaktadır. Evrakı tahkikiye yakında vilâyet idare heyetine gelecek ve bu memur hakkında bir karar verilecektir. Yaptığımız tahkikata memur beye işten çektirilmesine sebep, dairede yakışık olmayacak bir vaziyette cürmü meşhut halinde görülmesidir. Memur bey bir akşam, saat 19 raddelerinde kaymakamlık dairesinde bir kadınla beraber tutulmuştur.

Üsküdarda otobüs kalmadı

Üsküdar kaymakamlığı halkın vaki şikâyeti üzerine bütün o civar otobüs servislerini lâğvetmiştir. Esasen otobüşçiler burada talimatnameye de riayet etmiyorlardı. Üsküdarda şimdi yalnız tramvay işlemektedir. Lâğvedilen otobüs servisleri şunlardır: Üsküdar - Haydarpaşa, Üsküdar - Kısıklı, Haydarpaşa - Bağlar başı.

Poliste

Memnu silâhlar

Alemdar nahiyesi mıntakasında kahve ve gazinolarda evvelki gece zabıta bir araştırma yapmış ve bir çok memnu silâh ve kaçak sigara bularak müsadere etmiştir.

Bir ceset bulundu

Beykozda Hüseyinli köyünde bir ceset bulunmuştur. Cinayet olduğu anlaşıldığından tahkikat yapılmaktadır.

Yangın

Dün Üsküdarda İcadiyede sütçü Mardirosun evinden yangın çıkmışsa da derhal söndürülmüştür.

Bir çocuk ezildi

Dün Fındıklıda feci bir otomobil kazası olmuş ve zavallı bir yavru ezilerek ölmüştür. Fındıklıda oturan polis memuru Yaşar Ef. nin kızı 10 yaşlarında Ulviye Fındıklı caddesinden geçerken şoför Osmanın kullandığı 2564 numaralı otomobil çarpmış ve ağırca yaralamıştır. Biçare yavru derhal hastahaneye kaldırılmışsa da orada ölmüştür. Şoför yakalanmıştır.

Kavga

Çemberlitaşta aile bahçesinde kavga ederek biribirlerini döven mobilyeci Hüsnü Efendi ile Arap Hakkı yaklanmışlardır.

Çapa deposu

İnhisarlar idaresi Çapa deposunun tahliyesine devam etmektedir. İdare deponun birinci paviyonunu kâmilen tahliye etmiştir. Bu kısımda bulunan tütünler şimdilik ikinci ve üçüncü paviyonlara nakledilmiştir. Depônun temamen nereye nakledileceği henüz malûm değildir.

Çapadaki binaların harici aksamı iyi olmakla beraber dahilî aksam temamen sıvasız hattâ merdivenleri bile parmaklıksızdır. Binaların tamirinin mühim bir paraya ihtiyaç gösterdiği anlaşılmaktadır.

Oturan vapur

Kızkulesi önünde karaya oturan Elmislâh vapurunun rahnesi kapatılmaktadır. Vapurun kereste hamulesinin de bugün tahliyesi yapılacaktır. Tahlis ameliyesinin iki güne kadar biteceği tahmin edilmektedir.

Mahkemeye verilenler

"Harp Malûlleri cemiyetinden dün bir mektup aldık. Bu mektubu aldığımız gibi dercediyoruz:

Gazetenizin 22 temmuz 933 tarihli nüshasında cemiyetimiz hakkında intişar eden malûmattaki noksanlık dolaysile aşadaki izahatmıza, muhterem gazettenizin bir sütununda yer verilmesini derin saygılarımızla recalarız efendim:

Merkezi umumimize müracaat edipte reçetesi yapılmıyan veya hastaneye yatırılmayan tek bir malûl veya malûl ailesi olmadığı gibi defatle tahakkuk ettiği veçhile Türkiye hudutları dahilinde işleri ciddiyetle takip edilmiyen ne bir meslektaşımız ve ne de bir şehitimiz mevcut değildir.

Kanunlara, nizamlara, ahlâk ve meslektaşlık umdelerine karşı ötedenberi pek çok laübali olduklarından dolayı cemiyetin nezih muhitinden uzaklaşan ve onun faal uzviyeti hukukuu bizatini gaybetmiş olan bazı eşhas bu defa merkezi umumimizin ötedenberi dilediği harp malûlü tabirinin derecei şümulünü tesbit eden Büyük Millet meclisinin 191 N. lu tefsir kararını behane ederek kendilerini harp malûllüğü vazifelerinden ayıran bu ahlâkî vasıflarını kanunlara filen yaptıkları çok ağır tecavüz suretile teyit etmişlerdir.

Kanunları, nizamları ve Türkün çok temiz ahlâkini örnek tutarak çalışan ve bu uğurda en ufak bir müsamahaya bile cevaz vermeyen umumî merkezimiz mütecavizleri Cümhuriyet müddei umumiliğine tevdi etmek suretile bu yoldaki vazizesini de hüsnü ifa etmiş bulunmaktadır."

FELEK

Elbise ve fikir

İki kişi tanırım. Birisi - meraklıdır - günde iki defa elbise değiştirir. Bir gün giyindiğini ertesi gün giyinmez, hiç olmazsa haftada dört kat elbise giyer.. Bu bir meraktır. Belki bugünkü iktısat mülâhazalarına taban tabana zıt bir meraktır ve zararlıdır. Fakat bunun zararı kendisinedir.

Bir diğerini tanırım. Bir kat elbisesi vardır. Hergün onu giyer. Lâkin meşrutiyet ilânından bugüne kadar gelmiş geçmiş bütün fırkalara girmiş, çıkmıştır. Her fikre zahip olur ve her fikrin adamıdır... Kendisine sorarsanız

— Bir fikre saplanıp kalmak ahmaklıktır.. der...

Gün olur ki iki üç defa fikir değiştirir.. İşte bu son adam daha evvel bahsettiğim günde iki defa elbise değiştiren, bir giydiğini bir daha giymeyen adamın ahbabıdır ve onu beğenmez.. Her gün elbise değiştirmesini divanelik sayar. Bu iki ahbap bir gün bu yüzden kavga ettiler. Elbise değiştiren ona:

— Elbise değiştirmeyi fikir değiştirmeye tercih ederim... dedi.

Öteki de:

— Ben bir fikrin esiri olup kalmayı kendime yediremem. Fikir değiştirmeyi elbise değiştirmeye tercih ederim. Cevabını verdi. Ve bir üçüncüsü sordu:

— Neden tercih edersiniz?.

— Daha az masrafsızdır da ondan. dedi.

5,45 te kalkan vapurlar

Size bir bilmece soracağım:

Akşamları saat altıya çeyrek kala Köprüden ayni zamanda kaç vapur kalkar ?..

Eğer o saatte bir vapurla Köprüden kalkmış değilseniz bilemezsiniz: Efendim Köprüden akşamları saat altıya çeyrek kala tamam yedi vapur birden kalkar.. Dikkat buyurulduımu?. Tamam yedi vapur.

Bunlar, çarpışır mı, çarpışmaz mı? Kaza vukua gelir mi gelmez mi? Kim se düşünmez. Amma karada otobüslere otuz kilometreden fazla gitmesin diye makine takarız. Hattâ bazı havası bol yerlerde futbol oynanmıyacağına dair heyeti sıhhiyelere raporlar verdiririz. E böyle gözönünde bir kazanın önüne geçmek kimsenin aklına gelmez mi?. Hayır. Neden?. Dinleyin:

Bekri Mustafa bir gece sarhoş olarak sokakta bir su birikintisinin içine düşmüş. Kendisini tevkife gelen aseslere:

— Siz bana karışamazsınız. Ben su içindeyim. Bana Kaptan Paşa karışır!..

Cevabını vermiş..

FELEK

Maarifte

Amerikaya gönderilecek muallimler

Halk terbiyesi tahsili için Amerikaya gönderilecek muallimler hakkında Vekâlet yeni bir telgraf göndermiştir. Bu telgrafa göre gönderilmek üzere müsabaka imtihanına evvelce ilkmektep muallimliği yapan orta tedrisat muallimleri, ve Gazi terbiye Enstitüsü pedagoji şubesinden mezun olanlar da kabul edileceklerdir.

Ragıp Nureddin Bey

Amerikada talebe müfettişliğine tayin edilen Rağıp Nurettin B. Ankaradan şehrimize gelmiştir. Ragıp B. yakında Amerikaya hareket edecektir.

Lehli talebenin teşekkürü

Polonyalı Darülfünun talebeleri şehrimizden ayrılırken Maarif müdürlüğüne bir telgraf çekmişlerdir. Talebe kafilesi reisi M. Nawski çektiği telgrafta şehrimizde gördükleri misafirperverlikten dolayı teşekkür etmekte ve Türk talebesini de Lehistana davet etmektedir.

BORSA

(İş Bankasından alınan cetveldir)

24 TEMMUZ 1933

Akşam Fiatları

İstikrazlar		Tahvilât	
İstikraz dahili	97,50	Elektrik	—.—
1933 İstikrazı	95.—	Tramvay	—.—
Şark d. yolları	2,35	Tünel	—.—
D. Muvahhide	53,25	Rıhtım	18,20
Gümrükler	8,25	Anadolu I	45.—
Saydi mahi	5,60	" III	44,30
Bağdat	10	Mümessil	49
T, askeriye	10		

ESHAM

İş Bankası Nama	9,50	Telefon	14,50
" " Hamiline	9,55	Bomonti	21,10
" " Müessis	102	Terkos	27,75
Tramvay	50	Çimento	12,30
Anadolu Hisse	25,60	İttihat dey.	21,—
Reji	3,60	Şark day.	1.90
Şir. hariye	15,25	Balya	2,75
		Şark m. ecza	2,90

ÇEK FİATLARI

Paris	12,06	Prağ	15,94
Londra	708,75	Viyana	4,245
Nüyork	66,—	Madrit	5,66
Milano	8,9190	Berlin	198,50
Brüksel	3.375	Viyana	3,8925
Atina	82,09	Peşte	3,89,25
Cenevre	2,4347	Belgrat	34,605
Sofia	67,935	Bükreş	19.965
Amsterdam	1,1670	Moskova	1088,75

NUKUT (Satış)

	Kuruş		Kuruş
20 f. Fransız	170	1 Şilin, Av.	25.—
1 İsterlin	710	1 Pezeta	18.—
1 Dolar	149	1 Mark	50.—
20 Liret	219	1 Zeloti	24.—
20 f. Belçika	116	20 Ley	24.—
20 Drahmi	25	20 Dinar	55.—
20 I. İsviçre	815	1 Çernoveç	—.—
20 Leva	25.—	1 Altın	9,32
21 Kur. Çek	120	1 Mecidiye	0,37
" Florin	84.—	Banknot	2,46

Mahkemelerde

İngiliz kaptanı bir sene üç aya mahkûm oldu

Kaçak içkileri alan da mahkûm

(Baktriya) vapurunda tutulan kaçak içkilerle eczayı tıbbiyeden dolayı süvarisi Mr. Caarls ile kaçak içkileri satın almakla maznun Mehmet Ali Efendinin muhakemelerine dün 8 inci ihtisas mahkemesinde devam ve hüküm tefhim edilmiştir. İngiliz kaptanı, bir sene 3 ay, 22 gün hapse 316 lira para cezasına ve ayrıca memurlara rüşvet teklifinden dolayı 100 lira cezayı nakdiye ve Mehmet Ali Efendi de beş buçuk ay hapse kabili temyiz olmak üzere mahkûm olmuşlardır.

Eroin, esrar

Ahmet, Osman, Koço, Ahmet, Ulvi, Mehmet, Hüseyin, Ali, Cemal efendilerle Fraso ve Katina hanımlar dün adliyedeki ihtisas mahkemesinde eroin, esrar, kokain gibi maddeler kullanmaktan suçlu olarak muhakeme edilmişlerdir. Bu suçlulara ait dava evrakı müddeiumuminin talebi üzerine gümrük ihtisas mahkemesine tevdi edilmiştir.

* Eroin kullanmak ve satmaktan suçlu Kasım, Halil, İbrahim, ve Tevfiğin muhakemelerine dün bakılmıştır. Tevfiğin çıldırdığı ve tımarhaneye gönderildiği anlaşılmıştır. İbrahim kaçakçılık yapmadığını söylemiş, Halil üzerinde çıkan otuz paket eroinin İbrahimden satın aldığını iddia etmiş, Kasım da her ne kadar eroin kullanmakta ise de Halil sattığı eroinlere tebeşir karıştırmağa başladığı için vazgeçtiğini iddia etmiştir. Muhakeme şahit celbi için başka güne bırakılmıştır.

Sigara kâğıdı

Sigara kâğıdı kaçakçılığı yapmaktan suçlu Kirkorun muhakemesi dün dokuzuncu ihtisas mahkemesinde ikmal edilmiş, Kirkor 15 gün hapse, 300 lira 93 kuruş para cezası vermiye mahkûm edilmiştir.

Sahte ilmühaber mi?

Gebzede bir köyde Ahmet Efendi isminde birisinin ölümü hakkında hakikate uygun olmıyan ilmühaber vermekten suçlu muhtar Hasan, Mustafa, Ahmet ve Mehmet efendilerin muhakemesine dün başlanmıştır. Dava evrakına nazaran bu suçlular annesinden evvel ölen Ahmedi annesinden sonra ölmüş gibi göstererek bir miras ilâmı alınmasını temin etmek istemişlerdir. Muhtarlar ilmühaberin hakikate muhalif olmadığını söylemişlerdir. Muhakeme şahit celbi için başka güne bırakılmıştır.

İki avukat hakkında tahkikat

İstanbul barosunca İstanbul avukatlarından Hasan Fehmi Beyle Adato Efendi hakkında yapılan tahkikat son safhasına gelmiş, fakat baro henüz ittihaz ettiği kararı resmî muamele mevkiine koymamıştır. Baronun kararı evvelâ bu iki avukata tebliğ edilecek, katiyet kesbettikten sonra da cümhuriyet müddeiumumiliğine bildirilecektir. Fakat müddeiumumiliğe henüz tebligat yapılmamıştır.

Umumî hapishaneler tetkik memurluğu

Eski tevkifhane müdürü iken açıkta kalan Ziya Bey Adliye vekâleti umum hapisaneler idaresi tetkik memurluğuna tayin edilmiştir.

SANAT

Meziyetten üstün olan

Kâinat bir ömür çerçevesinde, hudutsuz ve sonrasız görünür. Fakat onu devamlı bir değişme içinde tanıyan insana göre ne bu hudutsuzluğun bir aslı, ne de bu değişmenin bir sonu vardır.

Nihilizm'in anası budur; idrâk şüpheyle başlar. Schopenhawer'in yedi başlı yılanı, benliğimizin bir köşesinde çöreklenen, bizimle beraber doğmuş, bizimle beraber ölecek bu inansızlığın, bu küfür ve inkârın korkunç, ama çok canlı bir sembolüdür.

Mutlak hakikat hülyası, bu azametli boşluk karşısında insanın gözünü kamaştıran bir vecdin âlemi değil, ruhu öldüren bir nevi korku dünyasıdır.

Hangi şeye dönsek onda, ilkönce bizi çeken, bize ilk başdönmesini veren ve bir kâbus gibi gözlerimizi alan bu karanlık ve dipsiz uçurumun kıyısında bizim desteğimiz ne olabilir? Zira, bir şeye mutlak surette bağlanmanın ne kadar güç ve boş olduğunu ekseriya, mazimizi hatırlamıya daldığımız anlarda daha yakından biliriz: Geçen günlerin hafızamızda, solan bir çiçek gibi yaprak yaprak dökülüşü; zaman içinde bulanan ve sonra silinen yüzler; bir vakit yaşanmış hayat, bir yığın eşya; bir sürü mezar, vazolar, eller ve öpüşler; ayni dudaklardan bir daha çıkmamıya mahkûm sözler; ayak altındaki kuru kafa, sırıtkan dişler.... Bütün bunlar ve her şey, ellerden bir an kurtuluverince düşüp kırılacak olan bir sırça kadar değersiz şeylerdir.

Hiç bırakmadan tutacağımız bir el yok; o halde niçin yaşarız?.

Mâzi ki, geleceğin anahtarını verir. O anahtar. bozuksa yeni kapımızı nasıl açacağız? Eğer yaşamada yüksek ve mutlak bir ülkü yoksa yaşamak abes, kötü ve asılsız olur. Maksatsız bir didiniş bedava bir üzüntü değil midir? Bununla beraber:

Biz her şeye ve hepsine rağmen inanmak isteriz ve inanırız. Hem de şüphemizin kuvveti nispetinde inanışımız sağlamdır. Bu satırları yazmamın sebebini izah edeceğim:

Geçen gün Hâkimiyeti Milliye'de çıkan bir yazım bazılarınca müphem görülmüş, bir iki dostum, o makaledeki maksadın daha etraflıca izaha muhtaç olduğunu; san'atin beş şehsüvarından neyi güttüğümü, inanışımın nasıl, ne için ve neye dayandığını sordular. Onlarla konuşurken anlıyordum ki; içlerindeki o efsanevî ejderha, o öncesiz ve sonrasız yılan yedi başından bir tanesini kımıldatmaktadır.

Onların hakkı da var; "San'atin beş şehsüvarı,, adını taşıyan o yazım, ne bir etüt, ne bir izah, ne de bir kehanetti. Fakat ben, o yazıda sadece, kendi yolumda bir şeye, iki şeye, beş şeye, ama her halde herhangi bir şeye inanışımı anlatmıştım. Onlar bunun farkında değiller midir?

Ben Halkevinde açılmış bir sergide bir amatör ressamın tablolarını gördükten sonra kulağımı toprağa verip, uzaklardan bize doğru gelmekte olan kahramanların nal seslerini işittiğimi sanmışsam bu, şimdilik bir övünmeye, bir aldanışa benzese bile, rüyaların hakikati gibi, elbette onu hayra yoracak ve doğrusunu bekliyecektim.

Her yerde ve her şeyde inanın aksini telkin eden bir dünya içinde inanabilmek bir nevi hidayete eriştir.

San'at âlemimizde gördüğüm belki de hoş bir rüyadır. Müz'üm yumuşak kanatları üstünde beni vadedilmiş ülkelere doğru koşturuyor. Onun beni bırakacağını, sert bir zemine düşürüp yaralıyacağını düşünmem, fakat rüyamın eşi olan hakikate erişeceğime inanırım. Ve, inanmış, inandıktan sonra da özlü eserlerin anası olmuş bir arkadaşımla beraber, ben de "Bir şeye inanmanın bir meziyet olduğuna", hattâ meziyetten üstün olduğuna kani bulunuyorum. "Rabbım, bana bir inan ver, ve başkalarının da ona ulaşmaları için yardım etmeme müsaade et!,,. Şayet kâinatın yalancılığı içinde onlar ve ben inanacağımız bir varlık bulmuşsak, benimçin ve onlar için artık maksatlar, bedeli kolayca ödenen ucuz maşahlardan değildir.

Bozkırda yeşillik bitirmeğe inanmış olan kimse, bulamadığı suyun yerine kanından verirse hayret edilecek ne var?

Bir insan ebedi bir açlık ve susuzluğa mahkûm olabilir, dudağının suya eğildiği dereler çekilebilir, kolunun yemişine uzandığı dallar kalkabilir. Fakat o kimse inanmışsa onlarda açlığını susuzluğunu gideren bir şeyi daima bulacaktır.

Türk inkılâbının dışında kalanlar bu inan kudretinden mahrum olan kimselerdir; çok zeki bile olsalar... Zira Türk inkılâbı da akılla idrak edilir değildir. Türk inkılâbını anlamak için ona inanmak lâzımdır.

İnandıktan sonra ancak büyük işlere doğru koşulabilir. Büyük işlere doğru giden bir inanlının titriyen tarafı o zaman belki yalnız bacaklarıdır; o zaman kafa: "Ey iskelet titriyor musun? Seni nereye sürükliyeceğimi bilseydin daha çok titrerdin!,, demek kudretini kendinde bulur.

Ve; şüphenin yılanlarile dolu bir çukurdan inanın ışıklarile dolu mesafeye ulaşmak için kesilen yol boyu, bir nevi kefaret müstemlekesidir.

Ahmet MUHİP

Yarış ve Islah Encümeninden:

AT YARIŞLARI

Veli Efendide koşu mahallinde saat 15 te başlar.
28-7-933 den itibaren altı hafta Cumaları devam edecektir.
Zengin bahsimüşterek - Mükemmel büfe

Ziraat Vekâletinden:

Ankara'da Yüksek Ziraat Enstitüsü pansiyon binasının mutfak tesisatı ve eşyası 21 gün müddetle ve kapalı zarf usulile münakasaya konmuştur. Bu işe ait şartname, mukavelename, eşya listesi, plânlar on lira bedel mukabilinde Ziraat Vekâleti Yüksek Ziraat Enstitüsü Bürosundan alınacaktır.

Talipler kendi teklif edecekleri bedelin yüzde 7,5 ğu nisbetinde teminat muvakkate mektuplarile birlikte ihale günü olan 15 Ağustos 933 tarihine müsadif salı günü saat 15 te Vekalet İnşaat Komisyonuna müracaatları ilân olunur (3559)

SIHHÎ ÖĞÜTLER

Kanser tehlikesi

Umumiyetle yaşı kırkı geçmiş olanların kanserden verdikleri zayiat zatürree, verem ve tifo hastalıklarının hep birlikte sebebiyet verdikleri ölüm zayiatından daha fazlacadır. Yaşı kırkı geçmiş olan kadınlardan sekizde biri erkeklerden de on birde biri kanserden ölüyorlar. Bu pek yüksek vefiyat nispetinden anlaşılıyor ki kanser hastalığı herkes için korkunç bir tehlikedir. Kendiniz için böyle olduğu gibi aileniz için de böyledir. Kanserin korkulan bir hususiyeti de hastalık tamamen tezahür edip meydana çıkmadan henüz başlangıç halindeyken ağrısı olmadığı için müptelâ olanları. hastalığın vücudundan bihaber bulunmalarıdır.

Kanserin sebebi tamamile malûm olmamıştır. Bununla beraber sirayeti yoktur. Bizzat irsî de değildir.

Vücudun dışarısında zuhur ettiği görülen veya hissolunan kanserler ekserî başlangıçta bir tanecik, bir kabarcık, bir ben ve bir şiş gibi görünür. Bu şiş ve kabarcıklar göğüs ve memeler üzerinde zuhur ederse şüpheli addetmelidir.

Kanser henüz iyi olmamış bir yaradan ve bir çıbandan hattâ kapanmış bir yara yerinden dahi zuhur edebilir. Böyle gayritabiî bir şey vücudunuzda görülürse onunla meşgul olmalı. Onu hiç hatırdan çıkarmamalı ve eğer hacminde ve şeklinde bir değişiklik görülürse derhal doktora göstermeli. Ağrı, sancı yapmasını beklememeli.

İçeride zuhur eden kanserlerden mide ve bağırsak kanseri daha güç anlaşılır. İnkıbaz olmamıya, müzmin mide rahatsızlıkları varsa iyi etmeğe çalışmalı, basur memelerini de ihmal etmemeli.

Bu alâmetlerden birisi sizde mevcut ise hemen bir doktora koşmalısınız. Her sene vücudunuzun bir sıhhat yoklamasını yaptırırsanız bu tehlikeli alâmetlerin önüne geçmek mümkün olur. Kanserin henüz ilk devrinde iken ameliyat ile önüne geçilebilir. Bunun gibi rontken ve radyum tedavisi dahi faydalı ve bazı şekil kanserlerde pek müessir olur. Bunun için sözü geçen alâmetler görüldüğü vakit hemen doktorunuza gidip muayene olmanız pek mühim ve lâzımdır. Bu muayene işini bir gün bile geciktirmek iyi olmaz. Sonra hayatınıza, canınıza malolur. İlâç kullanmanın kanser üzerine hiç bir tesir ve faydası yoktur. Olsa olsa biraz ağrı ve sancıları kesmek için kullanılır. Fakat hastalığa karşı tesiri olamaz. Bunun için en ufak bir şüphe hâsıl olur olmaz hemen kendinizi muayene ettirmelisiniz...

Büyükada
Dr. ŞÜKRÜ

Milliyet

Asrın umdesi "MİLLİYET" tir.

ABONE ÜCRETLERİ :

	Türkiye için L. K.	Hariç için L. K.
3 aylığı	4 —	8 —
6 „	7 50	14 —
12 „	14 —	28 —

Gelen evrak geri verilmez.— Müddeti geçen nüshalar 10 kuruştur.— Gazete ve matbaaya ait işler için müdiriyete müracaat edilir. Gazetemiz ilânların mes'uliyetini kabul etmez.

BUGÜNKÜ HAVA

Yeşilköy askeri rasat merkezinden verilen habere göre bugün hava az bulutlu olacak ve rüzgâr mütehavvil olarak esecektir.

24-7-933 tarihinde hava tazyiki 758 milimetre, en fazla sıcaklık 28 en az 23 santigrat kaydedilmiştir.

HİKÂYE

Gazeteci dalgınlığı

Ahmet Celâl çalıştığı gazetenin en iyi muharrirlerinden biri idi. Açık gözlülüğü, doğruluğu ve yaptığı fevkalâde işler, atlattığı mühim haberlerle kendisini müdürüne, patronuna sevdirmişti. Ahmet Celâlin vazifesi zâbıta muharrirliği idi. Gazetede ondan daha iyi bu işi yapacak yoktu. en mühim cinayet hâdiselerinde, esrarengiz hırsızlık, dolandırıcılık vakalarında, o, mühim ipuçları elde eder, resimler bulur, getirir gazetesine yazardı.

Ahmet Celâlin en çok hoşuna giden şey sevgi yüzünden vukua gelen cinayetleri tahkik etmek, onları ballandıra ballandıra yazmaktı. Böyle bir vak'a oldu mu bütün gazeteleri atlatır, vakanın en güzel, en enteresan kısımlarını ve resimleri o alırdı. Böyle bir hâdiseyi yazarken o kadar heyecana kapılırdı ki sanki o dakikaları bizzat yaşıyormuş gibi hararetlenir, güzel bir üslûpla boyuna yazar, yazardı.

Genç muharrir âşıktı. Bir kızı delicesine seviyordu. Sevda yüzünden olan cinayetleri canla başla takip etmesinin sebebi de bu idi. Ahmet Celâlin, bazan, bir hâdiseyi yazarken ağladığı olurdu. Ekseriya ölene değil, öldürene acırdı:

— Zavallı, derdi, kimbilir, ne kadar ıstırap çekmiştir ki bu cinayeti yapıyor. Ölen daima kabahatlidir.

Ahmet Celâl o gün matbaaya geldiği vakit Şişlide mühim bir cinayet olduğunu haber aldı. Hemen telefona sarıldı. Zâbıtadan ilk tahkikatı yaptı. Genç bir adam sevdiği genç kızı öldürmüştü. Sebep: Aşk.. Ahmet Celâl matbaanın merdivenlerini ikişer ikişer atladı. Yanına fotoğrafçıyı aldı. Bir otomobile atladı. Soluğu Şişlide aldı.

Bir saat sonra hâdisenin bütün tafsilâtı Ahmet Celâlin küçük not defterinde tamamdı. Bir çok ta enteresan resimler alınmıştı. Genç gazeteci matbaaya geldi. Ceketini çıkardı, kollarını sıvadı. Bir kahve ısmarladı, bir cigara yaktı. Kafasını iki elinin arasına aldı. Şimdi düşünüyordu. Acaba hâdisenin neresinden yazmıya başlamalı?. Cinayeti ve cinayet kahramanlarını, maceralarını düşünürken kendi sevgilisi hatırına geldi. Bir kaç dakika yazacağı yazıyı unutmuştu. Güzel, minyon sevgilisini düşünüyordu:

— Bir gün, diyordu, ben de katil olabilirim, o vakit kabahat bende mi olacak?.. Fakat hayır, hayır.. Böyle çirkin ve korkunç hâdiseye lüzum yok. Ben onu çok seviyorum, o da beni çok seviyor..

Ahmet Celâl dalmıştı. Cebinden sevgilisinin son mektubunu çıkardı. okumağa başladı:

"Celâl, bilmiyorum, niçin?.. Fakat sana çok kızıyorum. Bana öyle geliyor ki sen beni aldatıyorsun... Akşamları matbaadan geç çıkıyorum, diyorsun. Halbuki erken çıktığın akşamlar oluyor. Artık ben buna tahammül edemem. Beni hasta yapıyorsun.. Belki verem olup öleceğim. Yahut kendimi öldüreceğim.. ilâh..,,

Ahmet Celâl, kafasının içi karmakarışık, derin derin düşündü. Belki böyle bir saat geçmişti. Birden aklı başına geldi. Yazıyı yazmak lâzımdı. Geç kalıyordu. Kâğıtlarını ayırdı. Notlarını tetkik etti. Öldürülen kızın sevgilisine yazdığı son bir mektubu ele geçirmişti. Onu aynen gazeteye yazacaktı. Fakat bir taraftan da zihni kendi sevgilisile meşguldü. Cinayet haberini yazmıya başladı:

"On sekiz yaşlarında kadar bir genç kızın ölümü ile neticelenen bu aşk macerasını karilerimiz bütün tafsilâtile aşağıki satırlarda okuyacaklardır. Hâdise etrafında tahkikat yapan bir muharririmiz bir çok enteresan resim ve vesikalar elde etmiştir. Bunları sırasile neşrediyoruz. Ölen, bedbaht kızın sevdiği erkeğe yazdığı son mektup ta büyük bir tesaüdf eseri olarak muharrimizin eline geçmiştir. Mektup aynen şudur:

"Celâl, ... ilâh... ,,

Genç ve âşık gazeteci bu yazıyı yazarken o kadar dalgındı ki yanlışlıkla kendi sevgilisinin ona gönderdiği son mektubu yazmıştı. Çünkü zihni mütemadiyen buhranlar geçiriyor, korkunç hayâller görüyordu.

Yazıyı okuyan tahrir müdürü, bu mektubu görünce bir şey nazarıdikkatini celbetti: Hâdise cinayet değil mi?.. Yoksa... Tahrir Müdürü otuz altı punto ile bu mühim aşk ve cinayet yazısına şöyle bir serlevha koydu: "Hâdisenin bir cinayet olması ihtimali çok zayıftır.,, Altındaki yirmi dört punto serlevha: "Ölen genç kızın yazdığı son mektup bir esrar perdesini ortadan kaldırıyor, bu hazin maceranın içyüzü nedir?,,

* * *

Ertesi gün Ahmet Celâl gazeteyi eline alınca, ilk olarak kendi yazısına gözattı: Serlevhalar birden bire onu şaşırttı:

— Ne münasebet?. diyordu. Cinayet var ortada... İçinden tahrir müdürüne kızdı. Vapura yetişmek için müdür bey yazıyı iyi okumamış, gelişigüzel bir göz gezdirdikten sonra acele ile bu serlevhaları koymuş olabilirdi... Ahmet Celâl heyecanla merakla yazının hepsini bir solukta okudu.

Hemen oraya düşüp bayılacaktı. Ceplerini karıştırdı. Evet, cinayete ait mektup cebinde duruyordu. Gazetede neşrettiği kendi sevgilisinin mektubu idi.

RADYO

Bugünkü proğram

İSTANBUL :

18, : Gramofon: Sahibinin sesi K 6583 - sahibinin sesi K 6598 - Kolombia DW 2006
18,30 : Fransızca ders (ilerlemiş olanlara).
19, : Saz (Cennet Hanım).
19,30 : Saz (Necmiye Hanım).
20, : Sanz (Nihal Tevfik Hanım).
20,30 : Eftalya Hanım, Sadi Bey ve arkadaşları.
21,30 : Gramofon: Sahibinin sesi C 1319 Polidor F 4047 - Odeon O - 11294.
22, : Ajans, Borsa haberleri ve saat ayarı

ANKARA, 1538 m.

12,30 : Gramofon.
18, : Salon orkestrası: Balfo ouverture Dic Ziegunerin Szulc fantaisie Couchette Straus valse Kaunler Lieben Popy Marche Pupy
18,45 : Alaturka saz.
19, 45 : Dans musikisi.
20,15 : Ajans haberleri.

VARŞOVA 1411 m.:

21 orkestra konseri, 22,10, devamı 23 dans musikisi.

BUDAPEŞTE :

20,45 mütalea, 21 fransız operalarından parçalar, 22,45 haberler, sigan musikisi.
21,35 denizi tasvir eden senfonik bir şarkılı konser, 22,50 son haberler, 23,10 Caz.

MILÂNO - TORİNO - FLORANSA:

21,15 Arzuya tabi konser. 21,35 temsil, 24 Son haberler.

PRAĞ 488 m.

20,40 plâk 21 vatanını öğren isminde bir konferans, 21,15 Saksofon solo, 21,35 radyo popurisi, 23,20 çek eserlerinden dans parçaları.

BÜKREŞ 394 m.

13 haberler, plâk, 13,45 karışık plâklar, 18 konser, 19,20 devamı, 20,20 plâk 21 taganni. 21,25 konser, (orkestra ile). 22,20 operet popurilerile serenatlardan mürekkep konser.

Yarın akşam

Taksim Bahçesinde

Görülmemiş ve tamamen yeni programlarile ve fevkalâde eğlencelerile

Tropikal Ekspres

Büyük Brezilya Revüsü

icrayı lûbiyata başlıyor.

Habeşi danslar . . .RASTUS ve BANKS — THE FRED CARLO Company. . . Luft - Balans ve 25 çılgın genç kızlar tarafından bale — HERRERAWEGA . . Duetist İspanyol — Kovboylar . . GRACE HORS ve Lady . . . Çin canbazlar ve sair eğlenceli numerolarile meşhur İspanyol dansözü MARİA de CASTRO.

Bütün şehir halkı bu temaşaları gidip alkışlıyacaktır.

Cuma ve Pazar matine 17 de (5794)

Taksim Bahçesi Müdiriyeti

TROPIKAL EKSPRES

BÜYÜK BREZİLYA REVÜ TRUPUNUN

Pazar günü STELLA d'İTALİA vapurile şehrimize geldiğini muhterem halka tebşir ve 26 Temmuz yarınki çarşamba akşamı GALA MÜSAMERESİ olarak takdim edeceğini arz eyler.

Bu akşam yapılacak umumî provalarda muhterem halkın serbestçe iştirak edebileceğini de beyan eyler. (5800)

İttihadı Millî

Türk Sigorta Şirketi

Harik ve hayat üzerine sigorta muamelesi icra eyleriz

Sigortaları halk için müsait şeraiti havidir

Merkezi idaresi: Galatada Ünyon Hanında

Acentası bulunmayan şehirlerde acenta aranmaktadır.

Tel.: Beyoğlu : 4887 4029

Milliyet'in edebî romanı: 39

YAYLA KIZI.

— YAZAN: Aka Gündüz. —

Kızı binbaşıya da vermediler.

Binbaşı kıza dedi ki:

— Bana kaç, nikâhımızı şarkta kıyarız. Ben üç güne kadar gidiyorum.

Kız binbaşıya dedi ki:

— Ben akşam treni ile Adanaya giderim. Adana'da filân yerde bir sınıf arkadaşım var. Beş gün sonra beni orada bulursun.

Kız o akşam kaçtı.

Ablası ertesi gün binbaşıyı sorguya aldırdı.

Binbaşı her şeyi biliyordu.

Binbaşı dedi ki:

— Benim, hayvanlığı insan kılığına sokanlarla hiç bir işim yok. Kız bana kaçtı. Yerini söylemiyeceğim. Ben kadının erkekten üstün veya erkeğin kadından üstün olduğunu anlamam. İkisi de birdir. Karşıma Perihan Hanımefendi de gelirse atarım sopayı, Müdür Beyfendi de... Her ikisi için beşer beşlik ceza verir giderim.

Müdür Bey sinirlenmedi. "mukadderat,, dedi geçti. Hanımefendi bir iki ayıldı bayıldı, sonra gene ayıldı.

Binbaşı Maarif Vekili Mustafa Necati Beye gitti. Ben de orada idim. Vekile dedi ki:

— Ben suvari binbaşısı Ünalp'ım. Şarka gidiyorum. Sizin liseden en iyi çıkmış bir kızla evleniyorum. Kız filândır. Mektebe, Maarife ve herkese sorabilirsiniz. Gittiğim yerde karım olacak kıza bir muallimlik verir misiniz?

— Binbaşım! Dedi Maarif Vekili Mustafa Necati. Sen beni tanımadın mı?

— Tanıyorum işte, Maarif Vekili Necati Beyfendi.

— Hele hele dikkatli bak.

— Öz kendinizi görmüşlüğüm yok.

— Hakkın var. O zaman sen toz duman içinde İzmir'e doğru ilerliyordun. Salihli'de karşılaşmıştık. Sen doğru söylersin. Çünkü Dumlupınarda döğüşen milletin çocuğu ve döğüşenisin. Ama bu işler biraz da kitap işleridir. O işlerin katakullisini bulmak gerektir.

Sen bana yarın gel binbaşım. Akşam üstü...

Yarın. Akşam üstü. Binbaşı Maarif Vekiline gitti. Necati Bey fırladı. Yağız yüzünde bir parlaklık vardı. Saçı azalmış tepesi bile parlıyordu. Binbaşının elini sıktı:

— Yaşa be binbaşım! Dedi. Tur nayı dörtnala gözünden vurmuşun. Öyledir. O kız tam bir inkılâp kızıdır. Yalnız merkezi sikletsiz gülleler gibi muvazenesini bulamamıştır. Sen ona merkezisiklet oluver. Kutlu olsun. Bana da nikâh şerbeti gönder.

—Vekil Beyfendi, ben işi soruyorum.

— Maarif Eminine bir mektup yazdım. Sana vereceğim. Gider gitmez emine ver. Senin bulunduğun yerdeki bir mektebe türkçe ve Yurt bilgisi muallimi yapacak. Oradaki muallimi de garba getireceğim. Hesap kesik. Ben kırtasiyecilik bilmem.

— Bizim Maarif Vekilimiz olduğunuz nasıl belli.

— Benden sonrakiler de böyle olacak. Hiç üzülme. Biz hayatın katakulli ve bu inkılâbın öz bizim olduğunu biliriz binbaşım.

Her şey iyi, her şey yolunda, her iş düzeninde ama Petek ortada kaldı; terlik ökçesini, kızgın maşanın, sivri iğnenin, yumruğun ve tekmenin ortasında...

Benzigül trende Petek'i düşündü. İş sonuna gelir gelmez kocasının yeğeni olan mektep arkadaşına yazacak, para gönderecek ve ilk işi Petek'i getirtmek olacaktı.

Benzigül buna yürekten ve yarınki kocası ile söz vermişlerdi. Benliği önce ikiye, sonra dörde bölünen Petek kız da bunu böyle değilse bile buna benzer düşünmüştü. Benzigül abla nasıl olsa beni aldırır, aylıklarımı anama gönderir, diyordu.

●
●●

Yalnız eylülün mü gözü yaşlı?

Bazı birinci kânunun da gözü, yüzü sırsıklam olur.

Niçin olmasın, insan?!!

İğne, şamar, yumruk, oturak, kızgın maşa, tekme, küfür, terlik ökçesi, soğuk suya banılmış kuru ekmek, birinci kânun ortasında krepon, entari, pamuksuz pazen caket, yontuk takunye olur da göz yaşı olmaz mı?

Gece..

Yemekten sonra...

Perihan Hanım, tam, danslı pokere gideceği dakika...

Aşa taşlıkta bir gümbürtü oldu.

Petek, içi az kıvılcımlı mangalı devirdi.

Geniş taşlığa devirdi.

Yarım maşrapa su döktü.

Kıvılcımlar! Cız diye söndü.

Hanımefendi köpürdü.

— Polise! Polise koşun!

Diye haykırdı. Çünkü Rüküş Perihan Hanım

Bu işin iç yüzüne hüküm vermişti:

— Yezidin kızı, orospunun piçi, pezevengin yumurcağı evi yakmak istedi! Hem dopdolu bir mangal ateşle!

Komşular ateş, yangın, kundakçılık lâflarını işitince ürperdiler, hemen polise koştular.

Petek tirtir titriyordu.

Boğazına bir el yapıştı.

Yüzü, gözü, burnu, ağzı, ensesi, bağrı, böğrü kaç para!? vur vurur musun vur!!

Bir defa gerçekten bayıldı.

İkinci defa yalandan, ölmüş gibi yaptı.

Tek kurtulsun diye.

Sokak sapa olduğu için polis çabuk yetişemedi.

Zaten ortalıkta gerçekten yangın çıkmadığı anlaşılmıştı. Daha doğrusu müdürün hanımının gene sinirleri tuttuğu mahallece anlaşılmıştı. Ortalık mayna oldu.

Petek kömürlüğe kapatılmıştı.

Kömürlükten bitişik, toprak tabanlı odaya bir pencere vardı.

Petek o pencereden bitişik odaya geçti.

Odada bohçası vardı.

Sokağın feneri içeriye ince sarı bir ışık veriyordu. Bu ışığın altında bohçasını açtı. Bir çok süslü, şehir çamaşırları arasında köyden getirdiği şalvarını, mintanını, yemenisini buldu. Kılığını değiştirdi. Her yanı sızlıyordu.

Polis ha geldi, ha gelecek.

Yüreği boğazına geli geliveriyordu.

O kadar dayak sersemliği arasında düşünmüştü. Kaçacaktı. Evdekiler kılığını polise söyliyeceklerdi. Hemencecik tutacaklardı. Onun için eski kılığına girdi.

Yayla kızı zekidir.

İşte hükmümü veriyorum:

Ne olursa olsun, Yayla kızlarını, öksüz beslemeleri, Şehit Mehmet'in yavrularını, bu toprağın kimsesizlerini dövenler alçaktır!

İsterse Başmüddeiumumî olsun.

O da döverse alçaktır!

(Gazi) memleketinde dayak, başkalarına dayak atanlara atılır.

Mehmet kızı Petek, Yayla kızı kılığına girince odanın kapı çıtçıtını yavaşça açtı. Taşlığı sessizce geçti. Papuçluktaki altları yontuk takunyelerini eline aldı. Sokak kapısının rezesini ses çıkartmadan kaldırıp açtı. Gürültü çıkmasın diye kapıyı kapamadı.

(Devamı var)

TAYYARE

AMERİKALI TAYYARECİ VİLLY POST'UN DVERİÂLEM SEFERİ

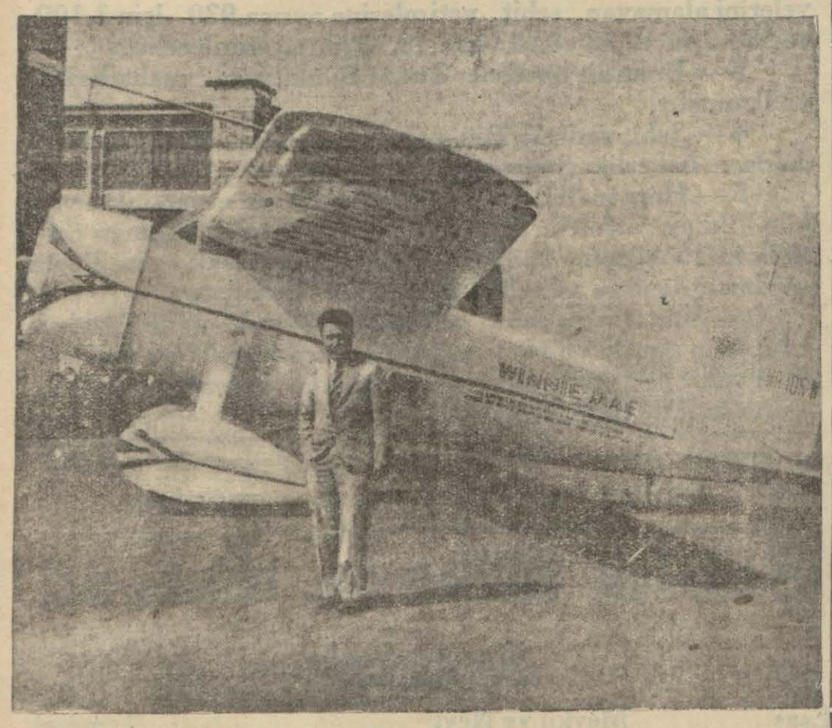

Kendi tesis ettiği devriâlem rekorunu kırmak (8 gün 51 dakikada 25000 kilometre) üzre 15 temmuzda Nevyork

Willy Post, hareketinden evvel Codos ile Rossi arasında

tan havalanan Amerikalı tayyareci Willy Post, Atlas Denizi de dahil olduğu halde 6000 kilometrelik mesafeyi bir hamlede ve 25 saat 40 dakikada katederek 16 temmuz saat 12.30 da Berline inmiş ve 1 saat 45 dakikalık bir tevakkuftan sonra tekrar havalanarak Moskova istikametin de kaybolmuştur.

19 tarihli ajans haberleri bize, tayyareyi İrkontsk'u terkederken gösteriyor.

22 telgrafları ise, Post'un Şimalî Amerikaya gitmek üzere 10.41 de Kanadadaki Edmonton'dan havalanmış olduğunu haber veriyor.

Hedefe muvasalat için artık küçük bir hamle kalmış demektir. İşe bir talihsizlik karışmadığı takdirde bu son hamlenin de muvaffakıyetle başarılacağı tabiî idi. Ve netekim de öyle oldu.

Anadolu Ajansının 23 tarihli telgrafları arasında şöyle bir haber görülüyor:

New - York, 23 (A. A.) — Tek gözlü tayyareci Willy Post, dün gece dünya etrafında seyahatini tahmin edilen vakitten bir saat evvel bitirerek gelmiştir. Bu suretle Post dünyayı 186 saat 50 dakikada dönerek ve Gatty ile beraber 1931 de kendi yaptığı rekoru 22 saat azaltarak kırmıştır.

Floyd Bennet istasyonunda 30.000e

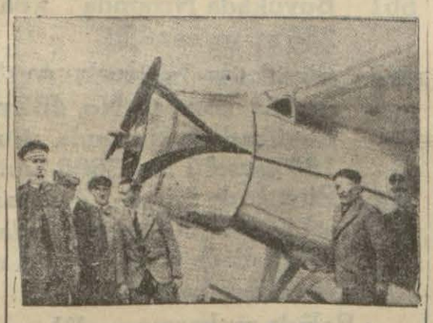

Willy Post'un Berlinde Tempelhof meydanına inişi

kişilik bir halk kütlesi tayyareciyi karşılamıştır.

Ön sırada Madam Post ile tayyareci Gatty vardı.

3,000 kişi tayyare yere iner inmez üzerine hücum etmişler ve Post bir kazaya mani olmak üzere pervanesini durdurmağa ancak vakit bulabilmiştir.

Tamamen nikbin bir halde bulunan Post, halkın alkışlarına cevap vermek için bir kaç kere kalkınmış ve sonra otomobille New - York'a gitmiştir.

Seyahat 15400 mildir. Hâtıra meraklıları hücum ederek tayyareyi parçalamıştır.

YENİ TEŞEBBÜSLER

AMERİKADA

Fransız tayyarecilerinden Rossi ile Codos, İngiliz tayyarecilerinden Gayford ile Nicholets'in tesis ettiği cihan mesafe rekorunu kırmak üzere Amerikaya gitmişlerdir. Hispano motorlu bir Blériot - 110 ile bu teşebbüse girişecek olan tayyareciler, uçuş için müsait bir hava beklemektedirler.

Tayyarecilerin Nevyorktan Parise doğru havalanacakları malûm ise de ondan sonra hangi istikameti takip edecekleri belli değildir.

İNGİLTEREDE

İngiliz tayyarecilerinden Misis Mollison ile Mister Mollison, cihan mesafe rekorunu kırmak üzere bir İngiletere - Nevyork - İngiltere seferine hazırlanmışlardır.

Bu kanatlı çiftin, 8 haziranda bir tecrübe uçuşunda kazaya uğrıyan tayyareleri tamir edilmiş olduğundan, hareket için iyi bir havayı beklemektedirler.

Uçucular İngilterede Pendine plâjından havalanacaklardır.

Teknik köşesi

YENİ TAYYARELER

Fransada Prototip Tecrübeleri

Geçen hafta teknik servisinden geçen prototiplerden bazıları ve verdikleri evsaf şunlardır:

Blériot - Spat avcısı:

Asgarî sürat: 123 kilometre - saatte (dakikada 1245 devirle);

Azamî sür'at: 372 kilometre, 5 - saatte ve 4150 metre irtifada (dakikada 2650 devirle);

32.20' lik bir pike ile sürat haddi: 403 kilometre, 8;

Kalkış: 125 metre;

Frenli iniş: 190 metre (rüzgâr yan da iken);

Frensiz iniş: 335 metre (rüzgâr yandayken);

İniş sürati: 99 kilometre - saatte.

Schweck - 293 amfibisi (Lorraine: 9 Na):

Sıkleti: 2100 kilo.

1000 metreye çıkış: 8 dak. 20 san;

2000 metreye çıkış: 16 dak.30san;

Yerde sürati: 165 kilometre - saatte.

Müstemleke üç motorlularından *Roman:*

2000 metreye çıkış: 8 dak.30 san;

3000 metreye çıkış: 13 dak.30 san;

5700 metreye çıkış: 45 dak.

Kulaktan kulağa

Mösyö Markoni

İtalya Hava Nazırı Ceneral Balbo'nun tertip ettiği hava seferine karar verildiği sıralarda, İtalya Fen Akademisi Reisi Mösyö Markoni, filonun radyo - telgraf servisine şef olarak bu sefere iştirak arzusunu izhar etmiştir.

Ceneral Balbo, Markoni'nin bu arzusuna teşekkür etmiş ve fakat, vücudu yalnız İtalya için değil, bütün fen âlemi için kıymetli olan bir dâhinin bir hava kazasına, velev pek küçük bir ihtimal ile, maruz bırakılmasına kendinde salahiyet göremediğini bildirmiştir.

Akron kabilisevki

Amerikada Lakehurst'de, Macon kabilisevk balonuna hücum talimleri yapılmış ve balonun bu gibi hücumlara karşı müdafaasının mümkün olup olmadığı araştırılmıştır.

Beş tayyare ile yapılan hücumlarda, balonun kendi silâhlarının, müdafaaya kâfi gelmediği görülmüş ve harp seferlerinde hafif tayyarelerden mürekkep bir filonun himayesine ihtiyacı olduğu anlaşılmıştır.

En genç pilot

Dünyanın en genç pilotu bir İngiliz mekteplisidir: Gérard Royle.

On iki yaşında tayyare kullanmasını öğrenen bu genç havacı, on beş yaşına geldiği zaman, on saat havada kalmıştır.

Gérald Royle, pilotluk brövesini almak için on yedi yaşını beklemektedir.

Kısa haberler

Charles Lindberg

Charles Lindbergh refikası ile beraber 9 temmuzda College Point'ten Groenlanda üçmuştur.

Lindbergh ilk merhale olarak Halifax'a inecek iken sis dolayısile Kockland'a konmak mecburiyetinde kalmıştır.

Lindbergh, Amerika ile Avrupa arasında, şimalden bir hat tesisinin mümkûn olup olmadığı araştıracaktır.

Almanya — Yeni bir (Yunkers Yu - 60 tipindeki yeni Yunkers tayyaresi bir çok tecrübe uçuşlarından sonra Luft - Hansa hatlarına tahsis edilmiştir.

Monoplan ve basık kanatlı olan bu tayyarenin yapısı temamen madenîdir.

İki pilotun yeri bir kabine içine alınmış ve bu kabine içinde kör uçuş için lâzım gelen tesisat yapılmıştır.

Tayyarenin iniş takımı havada toplanabilmektedir. Tayyarede, «Hornet A» tipinde 525 beygirlik bir B. M. W motoru vardır.

Tayyarenin evsafı şunlardır:

Umumî sikleti : 3,100 kg;

Azamî sür'at : 280 kilom;

İniş sür'ati : 95 kilom:

Faaliyet sahası : 1000 kilom.

İngiltere — Yeni bir motör. Armstrong - Siddeley şirketi tek silindirli, supap ayarı müstekil, iki kamlı bir motör meydana getirmiştir.

Bir tayyare daha düştü

NEVYORK, 24 A.A. — Mollison'u bekliyen binlerce kişinin karşısında Floyd Bennett tayyare meydanının ucunda, Jamaica koyuna bir tayyare düşmüştür. Derhal motörler hareket ederek tayyareci ile arkadaşını kurttarmışlardır.

Mollisson bir Kaza geçirdi

Tayyare parçalandı, karı koca yaralandılar

CONNECTİOUT, (Bridge port) 24 A.A. — Dün mahalli saatle 21 de Mollissonların tayyaresi «Seaferer» Bridgeporta gelmiş fakat tabii şerait içinde yere inememiştir.

Tayyare istasyonun üzerinde altı daire çizmiş sonra bir sipere çarparak ezilmiştir.

Yaralanan tayyareciler hastahaneye götürülmüştür. Tayyare parçalanmıştır.

Mollison hastahanede doktorlardan birisine, karısının fevkalâde yorgunluğundan dolayı inmeğe mecbur kaldığını söylemiştir.

Tayyareci, birşey göremediğini de ilâve etmiştir.

Mollison, benzinin biteceğinden endişe ettiği gibi, Nevyorktan 60 mil mesafede olduğunu da bilmiyordu. Tayyareci Atlas deniz üzerinde uçuşun düşündüğünden daha güç olduğunu, sık sık aksi rüzgârlarla karşılaştıklarını söylemişlerdir.

Bu kazaya rağmen Mollison yeni bir rekor yapmıştır. Kendisi Atlas denizini şarktan garbe iki defa geçen ilk tayyarecidir.

DARÜŞŞAFAKAYA TALEBE ALINIYOR

(1) Darüşşafakaya girmek isteyen talebenin anasız babasız, yahut yalnız babasız olması ve ilk mekteplerin ancak 4 üncü sınıfına geçmiş bulunması şarttır. (2) kayıt müddeti 15 Temmuzdan 15 Ağustosa kadar devam eder. (3) kaydolunmak ve müsabaka imtihanlarına girmek için Nufus cüzdanı, son mektep karnesi, tasdikli mektep vesikası, sıhhat raporu, bir vesika fotoğrafı getirmelidirler. (3394) 4555

Istanbul asliye birinci hukuk mahkemesinden: Türkiye İmar Bankasının Sirkecide Köprülü handa mükim Çadırcı Zade Mehmet Lutfu bey zimmetinde alacağı olan (2248) lira (70) kuruşun ödenmesi için icraen tebliğ ettirdiği ödeme emrine karşı borçlu tarafından serdedilen itirazın ref'i hakkında evrakı müteferriası mahkemeye tevdi kılınması üzerine borçlunun ikametgâhının meçhuliyeti hasebile namına çıkarılan davetiyenin bilâ tebliğ iade kılınmasına mebni H. U. M. K. nun 141 ci maddesine tevfikan ilânın tebliğine ve emri muhakemenin de 11-9-933 pazartesi saat (14) te talikine karar verilmiş olduğundan mümaileyh Mehmet Lutfu beyin yevm ve saati mezkûrda kanunu mezkûrun 509 ncu maddesine nazaran bütün vesaikini müstahsiben mahkemede isbatı vücut etmesi veya bir vekil göndermesi aksi taktirde hakkında muamelei gıyabiye ifa edileceği tebliğ mekamına kaim olmak üzere ilân olunur. (5781)

İstiklâlimizin 10 sene evvel Lozanda diktiğimiz abidesi dün selâmlandı..

(Baş. 1 inci sahifede)

sı idare heyeti reisi Nusret B. de bu esnada geldiler. Vekil Beyi salonu dolduran genç hukukçular sürekli surette alkışladılar. Merasime şehir bandosunun çaldığı istiklâl marşile başlandı, Talebenin hep bir ağızdan söyledikleri marş Safonun kubbelerinde oğultulu akisler uyandırıyordu.

Tahir B. in nutku

Marş bittikten sonra Hukuk fakültesi reisi Tahir Bey kürsüye geldi ve hazır bulunanları selâmlayarak açılma nutkunu söyledi. Tahir Bey, nutkunda millî bir varlık olarak yaşamak hakkından mahrum edilen büyük türk milletinin hayatına tevcih edilen bu şeni suikasdı görerek büyük rehberinin idaresi altında tarihin ender kaydettiği zaferi nasıl kazandığını anlattıktan sonra, Lausanne muahedesinin muazzam bir âbide yarattığını, bugünün hukukçuları için bir bayram günü olduğunu söyledi ve:

— Bunun sebebi, kapitülâsyonları kat'î surette ilga etmesidir... dedi.

Tahir B. bundan sonra kapitülasyonların hukukî manasını izah ederek " kapitülasyonlar, yalnız milletin istiklâline değil, izzeti nefsine de bir darbe idi, kapitülâsyon, devleti mahkûm vaziyete düşürmüştü.

İşte Lausanne'da bunlar kırıldı ve ebediyen gömüldü" dedi ve nihayet:

— Fitretindeki kudret ve kabiliyeti ulu reisin rehberliği ile irşat edilen türk milleti, Cümhuriyeti tesis etmek suretile büyük Gazinin işaretile başladığı inkilâp hamleleri sayesinde nihayet Lausanne'da milletler arasında lâyik olduğu mevki elde etmekte gecikmemiştir. Bizi bunları düşündükçe göğsümüz iftiharla kabarıyor." Sözlerini ilâve ettikten sonra Ulu Gazi ile Lausanne kahraman İsmet Pş. yi tebcil ederek nutkunu bitirdi.

Heyecanlı bir nutuk

Tahir Beyden sonra hukuk fakültesi son sınıf talebesinden Ömer Fethi Bey kürsüye gelerek çok heyecanlı bir nutuk irat etti. Birçok defalar alkışlarla inkitaa uğrayan bu nutkuna Fethi Bey ezcümle demiştir ki:

— Bugün alnımız açık, gönlümüz şen, memleket asudedir. Vatan semasını dolduran ve göğüslerimizi vekarlı heyecanlarla saran huzur ve hurriyet havası, bir harika milletin Lausanne'daki büyük zaferinin eseridir.

Lausanne, bu sırırli sada, türk izzeti nefsinin büyük tecellisini taşıyan mukaddes bir menkibedir. Lauzanne bir mahede değil, bir tarihtir. Türkü mabut yapan şahin bakışlı bir devirlerin nasıl uyuşturulduğunun, heyecanlarla coşup taştığının ve nihayet büyük varlığını gösterdiğinin, hasılı muazzam bir inkrlâbın ifadesidir.

Efendiler, bugün bir saadet günüdür. Bugün sarayların, çöktüğü gündür. Bir millet gururunun, bir millet isyanının haşmeti karşısında hulyaların kahrolduğu gündür.

Efendiler! Şaşın ki bu milleti esir etmek istediler Bu hayal ile mest olacak kadar kendinden geçenler vardı. Hadisat âleni çok hayasızlıhlar, çok küstahlıklar gördü. Önünde kâinatın baş eğtiği bu millet mi esir edilecektir? Efendiler, ben hur yaşadım, hur yaşarım.

« Ben ezeldenberidir hur yaşadım, hur yaşarım", Hanki çılgın bana zincir vuracakmış, şaşarım!"

Mütereddi bir saray susabilir, alçalabilir. Fakat bir kavım susamaz, susamaz."

Fethi Bey, bundan sonra karagünlere ait mesup hatıralardan bahsederek asrın milliyet düsturunu anlatmış ve yüksek türk idealine temas ederek demiştir ki :

— Bu bayrağa, bu Cümhuriyete, bu vatana bağlanmayan, inanmayan insanın bu yurtta yeri yottur" Fethi Beyin nutku dakikalarca alkışlanmıştır. Bir aralık Maarif Vekili Reşit Galip Bey, Fethi Beyi nutkunun birkaç yerinde (bravo)diyerek alkışlamış ve nutkunu bitirdikten sonra da Meclis Reisi Kâzım Pş. ile birlikte bu heyecanlı vatansever genci tebrik etmiştir. Hukuk müderrisleri ve Fakülte reisi Tahir Bey Fethi Beyi alnından öpmüşlerdir.

Talebeden Fethi Bey nutuk söylüyor

Lausanne sulhünün ilmî ve hukukî mahiyeti

Bundan sonra gene alkışlar arasında kürsüye gelen Ağaoğlu Ahmet Bey, Lausanne sulhunun ilmî ve hukukî mahiyetini teşrih ederek demiştir ki:

— Asrî devlet zihniyeti, devlet ilmî, devlet mevcudiyeti için birkaç şartların esas olduğunu kabul etmiştir. Onlardan birisi de istiklâldir. İstiklâli olmayan bir içtimaî varlık devlet addedilmez. Fatihin İstanbula girişinden İlk Büyük Millet Meclisi Ankarada kuruluncaya kadar Osmanlı devleti hakikî manasında tekevvün etmemişti. Çünkü istiklâl dediğimiz şeyin iki cephesi vardır. Birisi idare edenlerin, devletin hududunu ecneblere karşı müdafaa etmek ve edecek kudrette olmaktır.

İkinci şart da hududu dahilindeki insanlara karşı her arzusunu maniasız kabul ettirmek mevkiinde bulunmak ve kabul ettirecek vasaiti haiz olmaktır. Bu şartlar sakit olunca muhteşem görünse de o teşekkül devlet addedilmez."

Ağaoğlu Ahmet Bey, bundan sonra kapitülâsyonları , Sevres muahedesini, ilmî noktai nazardan tetkik etmiş ve nihayet Dumlupunar kahramanı İsmet Pş. nın Lausanne'da karşılaştığı Lord Cürsonu anlatarak dedi ki :

— Kendini Ingiliz kıralından daha asîl telâkki eden bu mağrur adam büyük bir azametle İsmet Pş. nın karşısına çıkmıştı.

Dumlupınar kahramanı ile bu mağrur Lord arasında müthiş bir zekâ düellosu oldu.

Lordun karşısındaki adam, daha İngiliz devleti dünyada kurulmadan milletler idare etmiş eski ve asıl bir milletin kanı damarlarında dolaşan bir ırkan evlâdi idi. İsmet Pş. ayni zamanda yeniden bir ordu yaratmış ve cihan huzurunda galebe çalmış büyük ve emsalsiz bir dehanın arkadaşı idi."

Ağaoğlu Ahmet B. bundan sonra Büyük Gazinin Lausanne sulhunun imzasına ait hatıralarını okuyarak:

— Bu sarsılmaz imandır ki bütün mücizeleri yarattı. Bu iman badelvükuhusule gelmiş iman değildir."

Hatip, bundan sonra misaki millîden bahsetmiş ve İngilizlerin, Fransızların cihana karşı neşrettikleri hukuku beşer beyannamelerini hatırlatarak bunların üçüncüsü de Türklerin misaki millîsi olduğunu söyledi ve dedi ki :

— Bu misak, hakikatte diğer iki vesikadan daha büyüktür. Ağaoğlu, 1919 senesinde Gazi tarafından bizzat kaleme alınan bu vesikanın altıncı maddesindeki iman kudretinden bahsetti. Ağaoğlu bu arada bu büyük imanın ve bu on senenin tarihini ve destanını yapacak henüz bir kalem çıkmadığını anlatarak dedi ki :

— Böyle bir kalem çıkarsa bugün nasıl hukuku beşer beyannamesinden mülhem oluyorsak yarın da bu türkün destanından insaniyete ilham alacaktır. Efendiler! Türk Darülfununun mezhebi türk milletinin tükenmez yaratıcı bir kuvvet olduğudur. Bu mezhebin amentüsü, Cümhuriyetin türk fertlerine temin etmiş olduğu hurriyetler ebediyen bağlı kalmak, ikincisi de bu nimetleri türk gençliğine temin etmiş olan büyük dehaya ve onun arkadaşlarına şerefli haysiyeti, hodgâmlıktan münezzeh, efendi insanlara mahsus, derin, samimî minnettarlık ve merbutiyettir. İşte Türk gençliğinin mezhebi ve amentüsü! Darülfünun müderrisleri de ayni iman ve ayni amentüyü gençler kadar kalplerinde saklayorlar." Ağaoğlu Ahmet Beyin nutku şiddetle alkışlanmıştır. Nutuktan sonra beş dakika istirahat edilmiş ve misafirlere limonata ikram edilmiştir.

Musliheddin Adil B. in nutku

Bundan sonra Musliheddin Adil Bey, kürsüye gelerek «sayğı diğer Pş. Hz. ve Vekil Bf. Hz. sevgili evlâtlarım, ve muhterem dinleyicilerim!" hitabile başladığı nutkunda demiştir ki :

— 10 sene evvel bugün bu saatlerde imza edilen Lausanne' bütün bir medeniyet dünyası türkün şerefini, hakkını, istiklâl ve istikbalini teyit ve tevsik eden bir muahedeyi sayğılarla imzaladı. Lausanne, yalnız türk tarihinin değil, bütün bir tarihin dönüm noktasıdır. Çünkü Lausanne tarihin gidişini değiştirdi ve durdudu."

Musliheddin Adil Bey, kara günlerin felâketlerini hatırlattıktan sonra:

— Bu kara günlerde kaynağından taşan ve semamızda parlayan büyük Gazi için bu dakika ona her Türkün manevi huzurunda hep birden kalbimizden gelen saf ve temiz bir heyecanla: « Yaşa!" diye bağıralım! teklifinde bulundu ve salon dakikalar yaşa seslerile inledi.

Musliheddin Adil B. büyük türk ordusunun kumandanlarından ve Mehmet ciğinden bahsederek «onun timsali olan" Büyük Gazi M. Kemali anlatmış ve Lausanne bir istiklâl âbidesidir diyerek bu büyük günü tahlil etmiştir. Nihayet türk gençliğine Gazinin hitabesinden ilham alarak :

— Türk genci, istiklâli, istikbali, ilmî, sanatı, hakkı, hukikati, adaleti, feyzi, fazileti, nihayet bütün dünya gençliğinin faziletini temsil eden gençtir. Sana tavsiyem şer olsun: Türkiye, her şeyden üstün, herşeyin üstünde ve her şeyin önünde... dedi ve sürekli alkışlar arasında nutkunu bitirdi.

Talebe birliği reisinin nutku

Bu esnada Millî Türk Talebe Birliği reisi Tevfik Bey, program harici söz söylemek istemişti. Maarif vekili Reşit Galip Bey:

— Genç söylesin.. diyerek müsaade etti. Tevfik B. arkadaşlarının alkışları arasında kürsüye çıktı ve heyecanlı bir hitabe irat ederek ezcümle dedi ki:

— Arkadaşlar.... Halkevinde açılan sergide küçük kardeşlerimin yaptıkları kabartma bir harita gördüm. Sevres denilen paçavra bu kapkaranın remzidir. Ben, Sevr bilmiyorum. Lausanne tanımıyorum. Sevr demek daima büyük, daima yüksek, daima hâkim Türk milletinin bütün dünya kahpeleri ve barbarları tarafından istilâsı demektir. Sevr, vatan topraklarının pis cizmelerle çiğnenmesidir.

Sevres tertemiz Türk kızlarının saçlarından tutularak yerlere vurulmasıdır. Sevr anaların, babaların, ihtiyarların göz yaşıdır. Lausanne ise bütün dünyanın yere vuruluşu, vatan kıyılarından düşmanın denize dökülmesidir." Tevfik B. bundan sonra Türk gençlerinin bu kara günleri unutmamalarını istemiş ve Lausanne yaratan büyüklerimizi hürmetle anmıştır.

Tazim telgrafları

Bundan sonra Hukuk Fakültesi reisi Tahir B. kürsüye gelerek merasimin nihayet bulduğunu bildirdi.

Merasimin sonunda Hukuk Talebe cemiyeti tarafından Lausanne günü münasebetile Başbuğu Gazi Hz. ne ve Başvekil İsmet Pş. Hz . ne tazim telgraflar çekilmiştir.

Gece müsamere verildi

Dün akşam saat 18,5 ta Halkevi tarafından Alay köşkünde Lausann e bayramı dolaysile bir müsamere verilmiştir. Müsamerede bedîî rakıslar yapılmıştır.

Hitler Almanyasının iktısat politikası

(Başı 1 inci sahifede)

kat, son günlerde anlaşılmışa benziyor.

* * *

İktısat Nâzırı gene bir nutkunda şunları söyliyor:

"Ferdî kabiliyetleri ihmal edemeyiz. Nasyonal sosyalist devlet ve iktısat telâkkisinin hakikî mânası, elinden iş gelen her ferdin, mes'uliyetli mevkii idare edebilecek olan herkesin devlet tarafından himaye görmesidir. İktısat nâzırının en büyük vazifesi; büyük, iktısadî plânlar ve projeler yapmak değil, mevcut olan amelî ve hakikî iktısadî imkânların teşkilâtını vücude getirmektir. Herhalde İktısat nezaretinin vazifesi, münferit iktısadî teşebbüslere karışmak ve bunların idaresi içinde boğulmak değildir. İktısat işlerinde, hükûmet, salâhiyetlerini çok akıllı surette kullanacak, işlere karışmadan evvel çok düşünecektir. Umumî menfaat, hususî menfaatlerden öncedir, denilmesinin mânası şudur: Herkesin pek tabiî olan kazanma arzusunu, kazanma hakkını yapmağa çalışırken, devlet ve umumî menfaati de gözden kaçırmamalıdır!."

Kooperatif ve muhtelif meslekler eshabının vazifeleri hakkında İktısat nâzırı bilhassa şu sözleri söylüyor:

"Corporatif teşkilâtı yapmak meselesini şimdilik bıraktık. Bu yolda bir takım zevat, yanlış tecrübelere kalkıştılar.. Halbuki bu teşkilâtı bidayette yapmayı düşünmekten maksadımız, yukarıdan aşağıya doğru nüfuz ederek devletin gayeleri hakkında herkesin bir fikir edinmesini, müttehit bir millet olduğumuzu, hepimizin biribirimize bağlı olduğumuzu, hepimizin ayni şeyleri istediğimizi göstermekti. Çünkü hakkımızda beslenen kanaat, hepimizin biribirimize karşı vaziyet aldığımız merkezinde idi: Güya amele ve amele sendikaları vardır, biz müteahhit, müteşebbis, tüccar, erbabı sanayi, çalışan ve çalıştıran, fakat herhalde hepimiz ayrı ayrı menfaatçileriz! Herhalde iktısadiyat, sun'î vasıtalarla canlandırılamaz. Binaenaleyh iş vücude getirenlerin, iş yapmak kudretinde olanların bugünkü Alman devleti tarafından en kuvvetli müzaheret göreceğinden herkesin emin olması lâzımdır. Dünya iktısadiyatını düzeltmek için bir takım nazarî construction'lardan bahsediliyor. Fakat biz bu meselede soğuk kan lılıkla düşünen ve düşünmeğe mecbur olan bir tüccar vaziyetinde olmalıyız. En büyük iktısadî menfaat - bilhassa bugünkü şerait içinde - her milletin ilk önce kendi kendine yardım etmesini bilmesindedir. Her mülâhazadan evvel onu düşüneceğiz ve onu yapacağız!"

Nasyonal Sosyalist fırkasının İktısat encümeni reisi, son günlerde şu beyanatta bulundu:

"Bizim kasdettiğimiz Sosyalizm mefhumunda (mülkiyetten tecrit) mânası katiyen olamaz. Bize böyle bir şey atfetmek, hayale kapılmaktır. Sosyalistleştirme meselesinde de noktai nazarımız açıktır: Serbest iktısadiyat ve şahsî teşebbüs iktısadî hayatta daima rehberimiz olacaktır. Devlet, ancak hayatî menfaat noktai nazarından elinde bulundurmak istediği işlerle alâkadar olur. İktısadî hayat ve zaruretler, kaba müdahalelere müsaade etmez. Yersiz ve mânasız müdahaleler, iktısadiyatta yalnız zarar doğurur."

* * *

Başvekil Hitlerin bütün bu sözleri tevit eden yeni beyanatı vardır. Bu işlerde en güç olan şey, söz ile iş arasında açık bir mesafe bırakmak, tam bir âhenk kurmaktır. Dahilî politikada ne kadar düzgünlük olur, iktısadî prensiplerin ifadesinde ne kadar yüksek isabet bulunursa bulunsun, ihtilâlin doğurduğu gayri tabiî, müfrit bazı hareket ve icraatın yaptığı zararlar kolay kolay telâfi edilemez. Yahudilere karşı tatbik edilen muamele yüzünden mühim bir sermayenin harice kaçması, iktısadî hayatta müessir olan mühim bazı Yahudi unsurlarının faaliyet sahnesinden çekilmesi, umumiyetle ihtilâl hareketinin ve bu meyanda Yahudilik davasının harici siyasette uyandırdığı teessür yüzünden Avrupa ve Amerika devletlerinden vaktile Almanyaya iyi nazarla bakanların da bu aralık yüz çevirmesi bu cümledendir.

Siirt Mebusu
MAHMUT

İstanbul Limanı Sahil Sıhhiye Merkezi Baştababetinden:

Büyükdere Sahil Sıhhiye İdaresi iskelesi alenî münakasa suretile tamir ettirileceğinden münakasası 15 Ağustos 933 salı günü saat 14 te Galatada Kara Mustafa Paşa sokağında İstanbul Limanı Sahil Sıhhiye merkezindeki komisyonda yapılacağından isteyenlerin şartnamelerini görmek üzere mezkûr Merkez Levazım memurluğuna müracaatları. (3565)

Edirne erkek lisesi münakasa komisyonundan

2 Temmuz 1933 tarihinden 22 Temmuz 933 tarihine kadar 20 gün müddetle ve aleni münakasa ile ihale edileceği ilân edilen mektebimizin 8734 lira bedeli keşifli tamiratı aleni münakasa ile olmayıp kapalı zarf usulü ile yapılacağından münakasa müddeti 29 Temmuz 1933 cumartesi gününe kadar bir hafta müddetle temdit edilmiş ve ihalenin aynı gün saat 15 te Edirne Mal Müdürlüğünde icrası kararlaştırılmıştır. Taliplerin şeraiti anlamak üzere her gün mektep idaresine müracaatları ve 661 numaralı münakasa ve ihalât kanununda yazılı olduğu veçhile tekliflerini komisyon riyasetine vermeleri ilân olunur. (3564)

Sıhhat ve İçtimaî Muavenet Vekâleti
Hudut ve Sahiller Sıhhat Umum Müdürlüğünden:

Kara Deniz Ereğlisinde yaptırılacak olan Sahil Sıhhiye Merkezi binası 29 Temmuz 933 tarihinden itibaren 20 gün müddetle ve kapalı zarf usulile münakasaya konulmuştur. İhalesi 20 Ağustos 933 tarihinde Ereğlide Sahil Sıhhiye Merkezinde müteşekkil komisyon tarafından yapılacaktır. Şartname ve keşifnamesini görmek isteyenler Ankara Umum Müdürlük Ayniyat Muhasibi Mes'ullüğüne, İstanbulda Galatada İstanbul Limanı sahil Sıhhiye Merkezi Baştabipliğine ve Ereğlide Sahil Sıhhiye Merkezi tabipliğine müracaatları.
(3464) 4620

Devlet Demiryolları idaresi ilânları

Otomobil veemsali nakliyatına mühim tenzilât

Otomobil, Kamyon ve emsali vasıtaların şömendüferle nakilleri halinde alınacak ücretlerden mühim nisbetlerde tenzilât yapılmıştır. Tenzilât hakkında bir fikir verebilmek için bazı istasyonlara azamî 15 tonluk vagonlarla yapılacak nakliyatın ücretleri aşağıda gösterilmiştir. Bir vagona yüklenecek "Bir otomobilin hakikî sıkleti bir buçuk ton tahmin edilmiştir.

	Bir otomobilden kuruş	İki otomobilden kuruş
Haydarpaşa - Ankara	9102	13653
Haydarpaşa - Sıvas	11793	17690
Haydarpaşa - Malatya	12792	19188

diğer tafsilât ve şerait için istasyonlara müracaat edilmelidir.
(3357) 4523

İnhisarlar Umum Müdürlüğünden:

Tekirdağı Şarap Fabrikasında yapılacak Hangar inşaatı ve Parke kaldırımı kapalı zarf ile münakasaya konulmuştur. Taliplerin bu gibi inşaatı evvelce yapmış ve Ticaret odalarından birinde mukayyet bulunmuş olduklarını ve yahut inşaatta salâhiyeti fenniyeyi haiz mühendis istihdam edeceklerini noterlikce musaddak vesaikle isbat etmeleri lâzımdır. Bu şeraiti haiz istekliler % 7,5 teminatları ile beraber teklifnamelerini nihayet 19-8-933 cumartesi günü saat 14 te kadar Galatada Alım, Satım komisyonuna vermeli ve sekiz parçadan ibaret münakasa şartnamesi şartnamei fenni ve projelerden mürekkep bir takım projeyi (7) lira mukabilinde komisyondan almalıdırlar. (3301)

Barut ve mevaddı infilâkiye ve Fişek ve av malzemesi İnhisarları işletme idaresinden:

Küçük Yozgat Barut Fabrikalarında bir Kimyagerlik münhal kalmıştır.

1 — Türk olmak,
2 — 30 yaşından genç olmamak,
3 — Bir Darülfünundan diplomalı olmak,
4 — Evvelce hizmet etmiş olduğu yerlerden hüsnü hal ve sayü gayretini mübeyyin şahadetname ibraz etmek,
5 — Fransızca veya İtalyanca lisanlarma vakıf bulunmak şartile talip olanların Barut İnhisar İdaresine müracaatları lüzumu ilân olunur.

Aylık ücret 200 liradır Mesken ve tenvir teshin fabrikaca temin olunur. İki aylik bir tecrübe devresi geçirdikten sonra göstereceği liyakat derecesine göre kat'i olarak hizmetinde alakoymak veya hizmetine nihayet vermek hakkını İdare muhafaza eder, Bu tecrübe devresi için şahsına mahsus harcrahı ve bu devre nihayetinde kat'i olarak hizmette alakonulduğu surette aile harçırahı İdarece tesviye olunur. (3566)

Deniz Levazım Satınalma Komisyonundan:

4000 adet Güverte Fırçası : Pazarlıkla münakasası : 27 Temmuz 933 perşembe günü saat 10 da.

200 Kilo Sünger : Pazarlıkla münakasası: 27 Temmuz 933 perşembe günü saat 11 de.

17 kalem Boya ve Boya malzemesi : Pazarlıkla münakasası : 29 Temmuz 933 cumartesi günü saat 14 de.

Deniz kuvvetleri ihtiyacı için münakasaları yapılıp teklif edilen fiatlara komisyonumuzca gâli görülerek pazarlıkla münakasaya konulmasma karar verilen yukarıda cins ve miktarları yazılı üç kalem malzemenin pazarlıkla münakasaları hizalarındaki gün ve saatlerde yapılacağından şartnamelerini görmek isteyenlerin her gün ve mezkûr malzemeyi itaya talip olacakların da münakasa gün ve saatlerinde muvakkat teminat makbuzlarile birlikte Kasımpaşada Deniz Levazım Satınalma Komisyonuna müracaatları. (3562)

Gedikpaşa'da Jandarma Satınalma Komisyonundan:

(8) kalem muhtelif mikarda mutabiyenin kapalı zarf münakasası 15 Ağustos 1933 salı günü saat 10 da yapılacağından isteklilerin şartname ve nümuneyi görmek üzere her gün ve münakasaya girmek için teminatı evveliye makbuzu ve teklifnamelerile beraber mezkûr günün muayyen saatinde komisyonumuza müracaatları. (3381)

Şehit Yetim ve Harp Malüllerine Dağıtılacak ikramiyeler Hakkında M. M. Vekâletinden:

1 — 933 senesinde yapılalacak ikramiye tevziatında şehit yetimlerine isabet eden ikramiye mıktarı 11 liradır.

2 — Bundan başka 930, 931, 932 senelerine ait ikramiyelerini alamayan şehit yetimlerine ayrıca 930 için 1,100 ve 931 için 12,28 ve 932 için 19,10 kuruş verilecektir.

3 — Buna ait haveleler Ziraat Bankasınca mahallerine yollanmıştır.

4 — Şehit yetimlerinin paralarını almak üzere kayıtlı oldukları Askerlik Şubelerine müracaatları.

5 — Harp malüllerine ait ikramiyelerin evvelki ilân veçhile iki ay zarfında dağıtılabilmesi için talep olunan cetvellerin 15 Ağustos 933 te Vekâlette bulunmak üzere Posta verilmesi lüzumu askerlik şubelerine yazılmıştır.

6 — Bu tarihten sonra gelecek cetvellerde yazılı istihkak sahiplerin paraları 934 senesinde verilecektir. Harp malüllerinin vakit geçirmiyerek mensup oldukları askerlik şubelerine müracaatları. (3538) 4683

Emlâk ve Eytam Bankası ilânları

Satılık hane ve mutena arsalar

Esas	Mevkii ve Nevi	Teminat T. L.
290	Süleymaniyede Kâtip Şemseddin mahallesinde Harem sokağında eski 4 yeni 2 No. 1329 m.m. ma bahçe hanenin 5/8 hissesi	80.—
555	Sutlanahmet Binbir Direk mahallesi At meydanı atik 58 cedit 76 No. 76 m m arsa	38.—
482	Beyoğlu Hüseyinağa mahallesi Vişne sokağı eski 28 yeni 19 No. tahminen 26 m. m. arsa	5.—
556	Büyükadada Karanfil mahalle ve sokağında cedit kapı, ada 115 parsel 2 No. 2094 metro murabbaı arsa.	26.—
557	Büyükadada Nizamda Yucatepede cedit 3 kapu ada 206 parsel 6 No. 10468 m.m. tarla	105.—
558	Büyükadada Nizamda Yucatepede cedit 2 kapu ada 206 parsel 4 No. 2031 m.m. bahçe.	10.—
559	Büyükadada Nizamda Ada 172 parsel 7 No. 2762 m. m. tarla	28.—
560	Büyükadada Nizamda ada 159 parsel 4 No. 866 m. m. arsa	17.—
561	Büyükada Nizamda ada 208 parsel 8 No. 238 m. m. çamlık.	10.—
562	Büyükada Nizamda Aşaklar yolu cedit 2 ada 183 parsel 1 No. 482 m.m. çamlık .	6.—
563	Büyükadada Nizamda Cumatepesi cedit 1 ada 184 parsel 1 No. 5600 m. m. tarla.	112.—
564	Büyükada Nizam Ziyapaşa sokağı ada 154 parsel 14 No. 505 m. m. tarla	13.—
365	Heybeliada Papas sokak atik 10 cedit 11 No. ma bahçe hane	30.—

Balâda muharrer emlâk peşin bedelle bilmüzayede satılacağından taliplerin ihaleye müsadif 12-8-933 cumartesi günü saat onaltıda şubemize müracaatları. (3563)

İnhisarlar Umum Müdürlüğünden:

Samsun Fabrikası için şartnamede yazılı muhtelif ölçülerde (790) metre mik'abı sandıklık kereste alınacaktır.

Taliplerin şartnamelerini gördükten sonra pazarlığa iştirak etmek üzere yüzde 7,5 teminatlarını hâmilen 31-7-933 pazartesi günü saat 15 te Galatada Alım, Satım Komisyonuna müracaatları. (3195)

Galata İthalât Gümrüğü Müdürlüğünden:

Kilo	Marka	No.	Eşyanın Cinsleri
2853	DTM	751, 752	Çay
636	K N		Kırmızı Havyar
1200	C B C O	26/50	Teneke kutuda turşu

Yukarıda yazılı eşya 25-7-933 tarihinden itibaren ecnebi memlekete gönderilmek şartile arttırma suretiyle satılıktır. İsteyenlerin 15-8-933 salı günü saat 16 ya kadar satış komisyonuna müracaatları. (3535)

Milliyet'in romanı: 28

Yazan: ANITA LOOS. *Tercüme: Kâmran Şerif*

kağında tezyinat işile uğraşan bir artist grupundan geçiyormuş.

Lester ekser zamanını Mister Abels in huzuruna kabul edileceğim diye uğraşmakla geçirirmiş. Breene ailesi aleyhinde kullanılmak üzere düşmanları eline en fena silâhları vermek yeddiiktidarında olduğu halde bu aile tarafından tahsisatının kesilmesindeki hikmeti böylelikle keşfetmek istermiş.

Fakat Mister Abels çok ehemmiyetli bir şahsiyet olduğu için Lester'i dinlemekle vaktini kaybedemezmiş.

Bunun üzerine Lester'le hempaları elâlem içinde Breene ailesi aleyhine öyle atıp tutmağa başlamışlar ki, derdini dinlemek için Lester'e bürosunda randevü vermeğe mecbur olmuş.

Claude avukata birlikte gitmek için Lester'e yalvarmış, yalvarmış.

— Ne de olsa Mister Abels tehlikeli bir adamdır. Belki de bana bir lüzumun olur... Diyormuş.

Lester nihayet razı olup Claude'u yanına almış.

Fakat Mister Abels'in sıra sıra yazıhanelerinin önünden geçtikten sonra Claude'un haline bir temkindir arız olmuş. Zira Claude sineğin sirke ile avlanamıyacağını, sabrın eninde sonunda muzaffer olacağını takdir eden insanlardanmış. O kadar ki, yazıhaneye girip oturunca derhal söze başlmış.

Mister huzurunuzda bulunmak Lester'le bana bayağı heyecan verdi! Biz Lester'le ekseri geceler geç vakte kadar meşhur nutuklarınızı okuyup istifade ederiz! Demiş.

O zaman Lester söz alarak şu haşin sözleri söylemiş:

— Zavallı sersem! Bizde öyle geceleri evde oturup nutuk değil, iki satır yazı okuyacak göz var mı?...

Bunun üzerine Claude bir az sıkılır gibi olmuş ve:

— Böyle söyleme... Demiş. Sen böyle dersen Mister Abels bizi ne zanneder sonra?.... «Bunlar ne hayvan şeyler!» demez mi?

Bunun üzerine kavgaya başlamışlar. Nihayet bu kabil nutuklardan çabuk bıkan Mister Abels sözlerini keserek Lester'i saddede davet etmiş.

Claude yine araya girmiş:

— Biz umum namına adalet istiyoruz! Demiş

Fakat Lester ona çenesini kısmasını emretmiş.

— Çünkü ben, Lester, on bin dolar istiyorum, demiş. Vermezseniz bütün bildiklerimi küçük şantaj gazetelerine yayarım...

Bunun üzerine Mister Abels Breene ailesile bu hususta görüşmek üzere kendisinden mühlet istemeğe mecbur olmuş.

Vakayı anlattığı zaman Breene ailesi birbirine girmiş. Zira Breene ailesi ta İhtilâldenberi memleketin en birinci ailelerinden addolunurmuş ve şimdiye kadar kirli çamaşırları hiç bir zaman ortaya atılmamışmış.

Nihayet Mister Abels:

— Eğer karar hususunda ve masraftan yana beni serbest bırakırsanız Breene ailesinin kadim ismini çamurlar içinde sürünmesine meydan bırakmam, demiş. Yalnız Dorothy'nin eski kocasının başına ne gelirse gelsin, siz göz yumacaksınız!

Başka yapılacak şey de kalmadığı için onlar da:

— Peki! Demişler.

Bunun üzerine Mister Abels gizli şeriklerinden birine, Dorothy'nin ayak takımı arasında çok nüfuzu olan Jerry isminde bir adama haber göndermiş. Bu adam bir apaş çetesinin reisi imiş. Fakat bu çeteciler başları polisle belâya girmesin diye kendilerine içki kaçakçısı süsü verirlermiş. Fakat hakikatta cidî işlerle meşğul olurlarmış, meselâ adam öldürmek gibi.

İki gün sonra Jerry lâzım gelen tertibatı alıp Lester ve Claude'la bir gece kabarasında buluşup, onları Brooklyn'de yirmi, otuz katlı bir binanın en üst katında mobilyei bir evde süvareye davet etmiş.

Claude bu işe çok memnun olmuş. Çünkü orada bulunanların hepsi de, mayi havanın icadı üzerine işsiz kalmış buz ameleleri imiş. Claude bu adamlara bayılırmış.

Fakat Claude buz amelerinin hiç hoşuna gitmemiş. Ona nisbetle Lester'i bin kat daha iyi buluyorlarmış. Hattâ o kadar ki, Jerry'ye

— Yahu... Bu akşam «Hatırlı misafirlerimiz Lester olacağma Claude olsa daha iyi olmaz mı?... Diye sormuşlar.

Bunun üzerine Jerry hiddetlenmiş:

— Ne halteder ağanın beyğiri.... Diye haykırmış. Bu süvareyi siz mi veriyorsunuz, ben mi? Ben kimi istersem «Hatırlı misafir» o olur!...

Onlar da Jerry'nin hakkını teslim etmek mecburiyetinde kalmışlar. O da:

— Öyleyse siz karışmayın.. demiş. Ben kimi lâzımgelirse onu beceririm!

Zaten suvarenin sonuna doğru Lester o kadar tatsız bir hale gelmiş ki Jerry'nin verdiği karardan dolayı fazla üzülmeğe de pek hacet görmemişler.

Nihayet sabahın saat beşine doğru herkes körkütük sarhoş olunca Jerry cumbada bir pencere açıp dışarı bakmış. Sonra Lester'i çağırmış.

— Birader, biraz gel de şu güneşin doğuşunu seyret! demiş.

Lester cumbaya gelmiş. Fakat her halde ayağı sürçmüş olacak ki pencereden kayıp aşağı uçmuş.

Tahkikat neticesinde Lester'in intihar ettiği neticesine varılmış.

Lester'in cenaze merasimi asrî bir tarzda icra edilmiş. Claude cenaze merasimi münasebetile dostlarından bir tezyinat artistinin apartmanını muvakkaten işgal etmiş. İşe biraz da kendi felsefesini karıştırmış. Her şeyden fazla yeni fikri andıran bu felsefe cidden hoş bir şeymiş.

Claude dostlarını davet etmekle beraber kilisede hanendelik eden çocuklardan bir sürü toplayıp apartmana getirmişmiş. Onun için merasim tamimle temaşaî bir mahiyet iktisap etmiş. Ayni zamanda, gayet kadîm danslar yapan erkek resimlerile süslü bir Yunan vazosu bulmuş, bulmuş ama bulunciya kadar anasından emdiği süt burnundan gelmiş. Ölünün yakılan cesedinden hâsıl olan kül bu vazoda saklanacakmış. Claude tarafından düşünülüp gayet mevzun bir formüle tevfikan tasarlanan bazı mera-

(Devamı var)

3 üncü Kolordu ilânları

Çatalca Mst. Mv. kıt'aları ihtiyacı için açık münakasa ile 8,000 kilo kuru soğan alınacaktır İhalesi 1 ağustos 933 salı günü saat 11 dedir. İsteklilerin şartnameyi görmek üzere her gün ve münakasaya girmek için o gün ve vaktinden evvel teminatlarile Fındıklı'da 3 K. Sa. Al. komisyonuna gelmeleri. (236) (3177) 4313

* * *

Çatalca Mst. Mv. muhabere güvercinleri ihtiyacı için açık münakasa ile 10 kalem kuş yemi alınacaktır. İhalesi 1 ağustos 933 salı günü saat 14 tedir. İsteklilerin şartnameyi görmek üzere her gün ve münakasaya girmek için o gün ve vaktinden evvel teminatlarile Fındıklı'da 3 K. O. Sa. Al. Komisyonuna müracaatları. (238) (3179) 4315

* * *

Çatalca Mst. Mv. kıt'atı ihtiyacı için açık münakasa ile 18,000 kilo kok kömürü alınacaktır. İhalesi 1 Ağustos 933 salı günü saat 14,30 da dır. İsteklilerin şartnameyi görmek için her gün ve münakasaya girmek için o gün ve vaktından evvel Fındıklıda 3. K. O. Sa. Al. Kom. nuna gelmeleri (239) (3180) 4316

* * *

Çatalca Mst. Mv. kıt'aları hayvanatı ihtiyacı için açık münakasa ile 30,000 kilo kuru ot alınacaktır. İhalesi 1 ağustos 933 salı günü saat 11,30 dadır. İsteklilerin şartnameyi görmek üzere her gün ve münakasaya girmek için o gün ve vaktından evvel teminatlarile Fındıklı'da 3 K. O. Sa. Al. Komisyonuna gelmeleri. (240) (3181) 4317

* * *

Çatalca Mst. Mv. için açık münakasa ile 40,000 kilo fırın odunu alınacaktır. İhalesi 1 Ağustos 933 salı günü saat 15,30 da dır. İsteklilerin şartnameyi görmek üzere her gün ve münakasaya girmek için o gün ve vaktinden evvel teminatlarile Fındıklıda 3. K. O. Sa. Al. Kom. nuna gelmeleri. (241) (3182) 4318

* * *

İsparta askerî SA. AL. KOM. dan :

Tefenideki kıt'at hayvanatının bir senelik İhtiyacı olan 299,745 kilo saman kapalı zarfla münakasaya konmuştur. İhalesi 6 Ağustos 933 Pazar günü saat 15 tedir. İsteklilerin şartnameyi görmek üzere her gün münakasaya girmek için o gün ve vaktinden evvel 450 liralık teminat mektuplariyle İspartada askerî SA. AL. KOM. nuna müracaatları. (3166) (3283) 4455

* * *

K. O. ve 1. F. Kıt'aları ihtiyacı için 25,000 kilo yerli mercimeği açık münakasa ile alınacaktır. İhalesi 12 Ağustos 933 cumartesi günü saat 14,30 dadır. İsteklilerin nümune ve şartnameyi görmek üzere her gün ve münakasaya girmek için o gün ve vaktinden evvel teminatlariyle Fındıklıda 3. K. O. SA. AL. KOM. nuna gelmeleri. (261) (3424) 4610

* * *

Çatalca Mst. Mv. Kıt'aları ihtiyacı için 90,000 kilo Un kapalı zarfla münakasaya konmuştur. İhalesi 12 Ağustos 933 cumartesi günü saat 14 tedir. İsteklilerin nümune ve şartnameyi görmek üzere her gün ve münakasaya girmek için de o gün ve vaktinden evvel teklif ve teminat mektuplariyle Fındıklıda 3. K. O. SA. AL. KOM. nuna gelmeleri. (262) (3425) 4611

Haydarpaşa Hastahanesi ihtiyacı için müteahhidi nam ve hesabına pazarlığa konan 12406 kilo Yoğurda talip çıkmadığından ihalesi 26 Temmuz 933 çarşamba günü saat 11 e bırakılmıştır. İsteklilerin şartnameyi görmek üzere her gün ve pazarlığa girmek için o gün ve vaktinden evvel Fındıklıda 3. K. O. Satınalma komisyonuna gelmeleri. (721) (3530) 4677

* * *

İsparta Askerî SA. AL. KOM. dan :

Tefenideki kıt'atının bir senelik ihtiyacı olan 292,025 kilo arpa kapalı zarfla münakasaya konmuştur. İhalesi 7 Ağustos 933 pazartesi günü saat 15 tedir. İsteklilerin şartnameyi görmek üzere her gün ve münakasaya girmek için o gün ve vaktinden evvel 877 liralık teminatlariyle İspartada Askerî SA. AL. KOM. nuna müracaatları. (3165) (3284) 4456

* * *

İsparta Askerî SA. AL. KOM. dan : İspartadaki kıt'atın ihtiyacı olan 1,138,434 kilo odun kapalı zarfla münakasaya konmuştur. İhalesi 10 Ağustos 933 perşembe günü saat 15 tedir. İsteklilerin şartnameyi görmek üzere her gün ve münakasaya girmek için o gün ve vaktinden evvel 845 liralık teminatlariyle İspartada Askerî SA. AL. KOM. nuna müracaatları. (3164) (3285) 4457

* * *

Ezine Askerî SA. AL. KOM. dan :

Ezine ve Bayramıçtaki kıt'at ihtiyacı için 1,250,000 kilo odun kapalı zarfla münakasaya konmuştur. İhalesi 21 ağustos 933 pazartesi günü saat 16 dadır. İsteklilerin şartnameyi görmek üzere her gün ve münakasaya girmek için o gün ve vaktinden evvel teklif ve teminat mektuplariyle Ezinede Askeri SA. AL. KOM. nuna müracaatları. (3172) (3344) 4534

* * *

Balıkesir Askeri SA. AL. KOM. dan :

Balıkesirdeki kıt'at ihtiyacı için 100,000 ve burda ve Mudanyadaki kıt'at için 165,000, Bandırmadaki kıt'at için 60,000 kilo sığır eti kapalı zarfla münakasaya konmuştur. İhalesi 13 ağustos 933 pazar günü saat 11 dedir. İsteklilerin şartnameyi görmek üzere her gün ve münakasaya girmek için o gün ve vaktinden evvel teklif ve teminat mektuplariyle Balıkesirde askeri SA. AL. KOM. nuna müracaatları. (3170) (3346) 4535

* * *

Konya askerî SA. AL. KOM. dan :

Konyadaki kıt'at ihtiyacı için 2,720,600 kilo meşe odunu kapalı zarfla münakasaya konmuştur. İhalesi 9 Ağustos 933 çarşamba günü saat 15 tedir. İsteklilerin şartnameyi görmek üzere her gün ve münakasaya girmek için o gün ve vaktinden evvel teklif ve teminat mektuplariyle Konyada K. O. SA. AL. KOM. nuna müracaatları. (3179) (3391) 4609

* * *

Eskişehir Askerî Satın Alma Komisyonundan :

Eskişehirdeki Kıt'at ihtiyacı için 1,040,000 kilo meşe odunu kapalı zarfla münakasaya konmuştur. İhalesi 17 Ağustos 933 perşembe günü saat 10 dadır İsteklilerin şartnameyi görmek üzere her gün ve münakasaya girmek için o gün ve vaktinden evvel teklif ve teminat mektuplarile Eskişehirde Kol Ordu Satın Alma Komisyonuna müracaatları. (3206) (3572)

* * *

Balıkesir Askerî SA. AL. KOM. dan :

Ayvalık kıt'atı ihtiyacı için 340,000 kilo arpa kapalı zarfla münakasaya konmuştur. İhalesi 25 Ağustos 933 çarşamba günü saat 11 dedir. İsteklilerin şartnameyi görmek üzere her gün ve münakasaya girmek için o gün ve vaktinden evvel teklif ve teminat mektuplariyle Balıkesir Askerî SA. AL. KOM. nuna müracaatları. (3181) (3393)

* * *

Çorlu Askerî Satın Alma Komisyonundan :

Çorludaki kıt'at ihtiyacı için münakasaya konan 1.100,000 kilo oduna teklif edilen fiat pahalı görüldüğünden pazarlığa konmuştur. İhalesi 29 Temmuz 933 cumartesi günü saat 15 tedir pazarlığa girecektlerin tayin edilen günde Corluda Askerî Satın Alma Komisyonuna müracaatları. (3205) (3571)

Deniz Yolları İşletmesi
ACENTALARI :
Karaköy - Köprübaşı Tel. 42362
Sirkeci Mühürdar zade han
Telefon: 22740

İSKENDERİYE POSTASI
EGE
Vapuru 25 / 7 / 933 salı 11 de Galata rıhtımından İzmir - Pire-İskenderiyeye kalkar. "3519" 4701

KARADENİZ POSTASI
GÜLCEMAL
Vapuru 26/7/933 çarşamba 18 de Galata rıhtımından kalkar. "3518" 4702

SADIKZADE BİRADERLER
Vapurları
KARADENİZ POSTASI
Dumlu Pınar
vapuru
27 Temmuz Perşembe günü saat 18 de Sirkeci rıhtımından haraketle Zonguldak, İnebolu, Samsun, Ordu, Giresun, Trabzon, Sürmene ve Rize limanlarına azimet ve avdet edecektir..
Fazla tafsilât için Sirkeci Meymenet Hanı altında acentalığa müracaat .Telefon: 22134. 5782

Göz Hekimi
Dr. S. Şükrü
Birinci sınıf mütehassıs
(Bâbıali) Ankara caddesi No. 60
4027

Askerî Lise ve Ortamekteplere Talebe Alınıyor

1 — 1933 - 1934 ders senesi için İstanbulda bulunan Kuleli ve Maltepe Liselerile Bursada bulunan Bursa Askerî Lisesine Konya ve Erzincanda bulunan Askerî Orta mekteplerine talebe alınacaktır.

2 — Liseler 9,10 ve 11 "1, 2, 3" üncü. Orta mekteplerde 6,7 ve 8 "1,2,3" üncü sınıfları muhtevidir.

3 — Liselerin muhtelif sınıflarına 600 ve Orta mekteplerin muhtelif sınıflarına da 300 talebe alınacaktır.

4 — Almanca okuyan talebeler tercihan alınacaktır.

5 — Liselerin 11 inci sınıflarına iyi almanca bilen talebeler alınacaktır.

Bu talebeler Liseyi ikmalden sonra yapılacak müsabaka imtihanını da kazandıkları takdirde Askerî mühendis ve Fen memuru yetiştirmek üzere Almanyaya gönderilecekler ve müsabakayı kazanamadıkları takdirde harbiye mektebine giderek zabit çıkacaklardır.

6 — Mektepler leylî ve meccanidir. Talebenin taşesinden başka giydirilmesi, techizatı vekitapları hükûmete ait olduğu gibi ayrıca talebeye her ay bir miktar maaş ta verilir.

7 — Liseyi muvaffakiyetle bitirenlerden arzu edenler müsabaka imtihanına giderek kazandıkları takdirde Beşinci maddede olduğu gibi askerî mühendis ve Fen memuru yetiştirilmek üzere Almanyaya gönderilirler. Buna arzu etmiyenler Harbiye mektebine giderler.

8 — Bütün mekteplerle kaydü kabul mekteplerin bulundukları yerlerde 1 temmuz 933 tarihinde başlar ve ağustosun birinde biter. Bununla beraber kadroda münhaller kalırsa ders senesinin devamı müddetince sivil lise ve orta mekteplerden nakil suretile talebe alınmağa devam olunur

9 — Mekteplerin bulunduğu yerler haricinde askerî lise ve orta mekteplere kaydedilmek istiyenler 1 Haziran 933 tarihinden Temmuz sonuna kadar bulundukları yerlerin askerlik şubelerine müracaat etmelidirler.

10 — Mekteplere girmek için lâzım olan şartları muhtevi kaydü kabul şartnameleri ve muhtaraları bütün askerlik şubelerinde mevcuttur. Talipler askerlik şubelerine ve askerî lise ve orta mekteplere müracaat ederek mezkûr şartları öğrenmelidirler. (2232) 4053

Ankara Yüksek Ziraat Enstitüsü

Ziraat ve Baytar Fakültelerile Yüksek Orman Mektebi

Kayıt ve kabul şartları

1933 ders senesi için Ankara (Yüksek Ziraat Enstitüsü) Ziraat ve Ziraat sanatları Fakültesine 5 kız ve 45 erkek olmak üzere (50), Baytar Fakültesine Kız ve Erkek (50), Yüksek Orman Mektebine (30) talebe alınacaktır. Müessese leylî ve meccanîdir.

Kabul şartları şunlardır:

1 — Türkiye Cümhuriyeti tabasından olmak.

2 — Lise bakaloryasını vermiş bulunmak

3 — Yaşı 17 den aşağı olmamak

4 — Bu mesleklerin icap ettirdiği bedenî kabiliyete malik ve hastalıklardan salim olmak, (tam teşekküllü hastahane sıhhat Hey'eti raporile tevsik olunur).

5 — Tahsil leylî ve meccanî olduğundan staj veya tahsil devresinin ortasında (arız olacak mazeretler dolayısile tahsillerine devam etmek imkânını kayb etmiş olanlar müstesna olmak üzere) staj veya mektebi terkedenlerin veya cezaen çıkarılanların hükûmet tarafından kendilerine yapılan masrafı tazmin edeceklerine dair Noterlikten musaddak kefaletname vermek (Müessesece verilecek nümuneye tevfikan).

6 — Mahalle ihtiyar Heyetinden veya polis merkezinden hüsnühal mazbatası ile 4 kıt'a fotoğraf vermektir.

7 — Taliplerin miktarı kadroyu tecavüz edince şahadetname dereceleri ve müracaat tarihleri sırasile kabul muamelesi yapılacaktır.

8 — Ziraat Fakültesine girecekler evvelâ 1 sene Gazi Orman çiftliğinde talebe namzedi sıfatile staja tabi tutulurlar. Talebe stajda bulunduğu müddetçe yemek ve elbise bedeli olarak kendilerine ayda 40.— lira ücret verilir. Bu ücretten hiç bir tevkifat yapılmaz.

Bu şartları haiz olup Ankara (Yüksek Ziraat Enstitüsü) Ziraat Baytar Fakültelerine ve Yüksek Orman Mektebine girmek istiyenlerin 31 Eylûl 933 tarihine kadar yukardaki şartları gösterir vesikalarını bir istidaya raptederek doğruca Ankara Yüksek Ziraat Enstitüsü Rektörlüğüne müracaat etmeleri. İstanbul'da: Selimiyede Baytar ve Büyükderede Orman Mektebi Rektörlüklerine dahi müracaat olunabilir.

Daha fazla malûmat almak istiyenlere müracaatları takdirinde Prospektüsler gönderilir. (3024) 4154

ASİPİN KENAN
Tabletleri
Havaların bu kararsızlığı ekseriya nezle, kırgınlık, başağrısı gibi hastalıklar tevlit eder. Buna mâni olmak için yanınızda daima tazeliğini muhafaza için şişe tüpler içinde bulunan Asipin Kenan tabletlerini bulundurmağı unutmayınız. Bu sıhhatiniz için en emin bir ilâçtır. (5379)

4390

Ankara Milliyet Postası

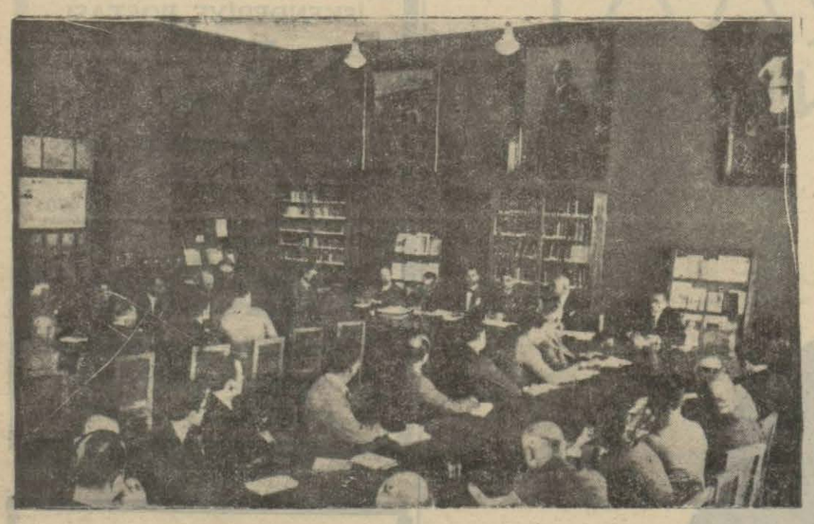

Ankara Halkevinde toplanan yüksek komisyon ve yardımcı komiteler azaları

Cümhuriyetin onuncu yılında neler yapılacak?

Talî komisyonlar çalışmaya başladılar, şimdiden bazı esaslar tesbit edildi

ANKARA, 24 (Milliyet) — Cümhuriyetin onuncu yılını kutlulama yüksek komisyonuna yardımcı komiteler bugünden itibaren faaliyete geçmiş bulunuyorlar. Yüksek komisyon komitelere kendilerinden beklenen faaliyet sahasını gösteren birer not tevdi etmiştir. Komiteler bu notlara göre çalışacaklar ve varacakları kararları birer raporla komisyona vereceklerdir. Alınan tedbirler ve çizilen mükemmel bir çalışma programı sayesinde vilâyet, kaza ve köylerde büyük günü kutlulamak için hazırlıklarla meşgul teşekküllerle tam bir rabıta temin edilmiştir. Onlar yüksek komisyonun ve yardımcı komitelerin vardıkları kararlardan zamanında haberdar edilecekler, sokaklara asılacak vecizelerle tanzim edilecek grafiklerin birer küçük nümunesi kendilerine gönderilecektir. Bayrama kara, deniz ve hava kuvvetleri, mektepler, izciler ve halk iştirak edecek, bayram günleri resmî ve hususî daireler, bütün millî müesseseler bayrak asacaktır. Halk Fırkası azalarının evlerine birer bayrak asmaları kendilerinden istenecektir. Bayram günleri cümhuriyetin ilân edildiği saate tesadüf eden bir zamanda karadan ve denizden toplar atılacaktır. Şehirlerde binalar, nakil vasıtaları, umumî toplantı yerleri millî renklerle hazırlanmış levhalarla örtülecektir. Bu levhalara yazılacak yazılar ağustosun on beşine kadar toplanmış bulunacak ve bunlar merkezde cümhuriyet ve inkılâba inanışı ve fırkamızın gayelerini iyi anlatan dövizler haline konacaktır. Bilhassa on yıllık cümhuriyet yapısının bütün hayat şubelerindeki eserleri rakamlardan yuğrularak grafik halinde canlandırılacaktır. Bu grafikler şehirlerde muayyen bir büyük caddede teşhir olunacaktır. Bu iş için İstanbulda İstiklâl caddesinin intihabı çok muhtemeldir.

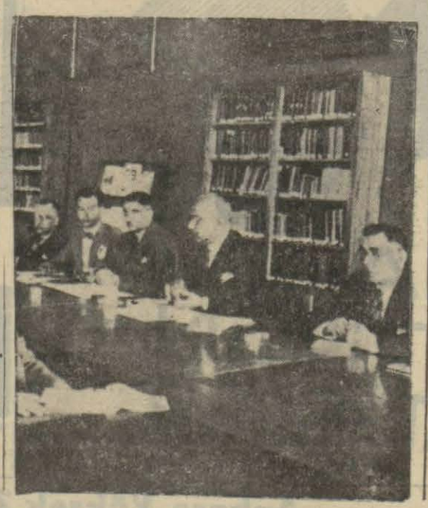

Toplantıya riyaset eden Recep Bey

Marş hazırlanıyor

Fikir ve kültürün bütün vasıtaları bu işin emrine girmiş bulunacak, bayramın büyük heyecanını bütün millete duyurmak için her vasıtadan istifade edilecektir. Bazı genç şairlerimizden cümhuriyetimizin bu onuncu yılına mahsus olmak üzere bir marş güftesi yazmaları istenmiştir. Bunlardan en muvafıkı seçilecek ve Cemal Reşit Bey marşın kompozisyonu ile meşgul olacaktır. Bu marşı halka öğretmek için eylûl sonunda radyolar, bandolar, plâklar seferber edilecek ve bu marşın o gün memleketin her yanında büyük kütleler tarafından söylenmesi, müşterek heyecan ve bağlılığın güzel bir tezahürü olacaktır. Hariçte büyük ve kuvvetli radyo merkezlerinin bayram günlerinde birkaç saati kiralanarak yabancı dillerle konferanslar verilecektir. Ayrıca memleket dışındaki serbest konferans salonların da konferanslar verilerek inkılâbın mahiyetine Türk cümhuriyetinin feyizli eserlerine dair malûmat neşrolunacaktır.

Orman Çiftliği

Yeni kaptıkaçtılar temin edildi

ANKARA, 23 (Milliyet) — Gazi Orman çiftliği halkın vesaiti nakliye bahalılığı dolayısile her vakit hava almağa gelemediğini nazarı itibara alarak birkaç kaptı kaçtı temin etmiş ve ucuzca nakliyata başlamıştır. Üzerlerinde "çiftlik otobüs servisleri" levhaları asılı olan bu arabalar haftanın her gün ve saatinde arabanın dolmasını beklemeden hemen müşterileri götürüp getirmekte ve gidip gelme olarak yalnız yirmi beş kuruş almaktadır. Gece yarısına kadar mütemadiyen işleyen bu arabalar her yarım saatte bir seyrüsefer yapmaktadır. Evvelce yalnız gitme veyahut gelme için bir kişiden yirmi beş kuruş alan otobüsçülerin de vaziyet karşısında fiyatları indirecekleri tahmin olunmaktadır.

Ziraat Vekili Ankaradadır

ANKARA, 24. A. A. — Bazı gazeteler Ziraat Vekili Muhlis Beyin İstanbula gittiğini yazmışlarsada bu doğru değildir. Vekil Bey son günlerde Ankaradan ayrılmamışlardır.

Ankarada bir kurs

ANKARA, 24. A. A. — Ağustosun birinde Ziraat enstitüsünde ilk mektep muallimlerile ilk tedrisat müfettişlerine açılacak kursa ait hazırlıklar ikmal edilmiştir. Kursa iştirak edeceklerden onu ilk tedrisat müfettişi, kırkı da köy muallimidir. Bu muallim ve müfettişler Ankara, Eskişehir, Çankırı, Kırşehir, Yozgat vilâyetlerinden geleceklerdir.

Ankara Erkek Lisesi kampta...

Ankara Erkek Lisesinin kamp hayatı...

Kamp muvaffakıyetli geçti ve talebe dört teftiş verdi

ANKARA, 23 (Milliyet) — Ankara Erkek lisesi bu seneki kampını Ankaraya sekiz kilometre mesafede Solfasol'da kurdu. Müdür başmuavini Samih Nafiz Beyin seçtiği ve Ankaranın en güzel, en ağaçlık yerlerinden biri olan burada yürüyüş yapılacak tozsuz yollar, manevra yapılacak dağlar, talime müsait düzlükler ve ağaçlıklar mevcuttu. İkinci devre talebesine mahsus olan kamp 2 temmuzdan 17 temmuza kadar sürdü. 144 talebenin iştirak ettiği kampın talim ve terbiyesile kumandan olarak binbaşı Nazım Bey ve ona yardımcı olarak ta mülâzim Ethem Bey ve başçavuş Kurban Efendi, ayrıca üç çavuş ve sekiz onbaşı meşgul oldular. 50 çadırdan ibaret olan kamp üç kısımdı: Kumandan karargâhı, talebe karargâhı, mutbak. Kamp müddeti zarfında üç teftiş yapılmıştır. Bu teftişlerin biri Maarif Vekili namına talim ve terbiye reisi İhsan, teftiş heyeti reisi Rıdvan Nafiz ve Amerikan talebe müfettişi Ragıp Nurettin Beyler tarafından yapılmıştır. Kamptan çok memnun kalan İhsan Bey, kamptan ayrılırken talebeye: "Bugünlerde askerliğin ehemmiyetinden ve iyiliğinden bahsederek askerliğin memleket için de bir vatan borcu olduğunu" söylemiştir. Teftişlerin ikincisi Erkânı Harbiyei umumiye namına kaymakam Feyzullah ve Kaymakam Şükrü Beyler tarafından yapılmıştır. Çocukların kamp vaziyetlerile yakından alâkadar olan müfettiş beyler de kamptan çok memnun ayrılmışlardır. 15 gün sıkı bir kamp hayatı geçiren talebeler gündüz talimlerinden, atışlardan başka müteaddit gece yürüyüşleri ve bir büyük gece manevrası yapmışlardır. Son sınıf talebesi kamp nihayetinde amelî ve nazarî olmak üzere iki imtihan geçirerek hepsi de imtihanda muvaffak olmuşlar ve ehliyetname almışlardır.

EVLENENLER

ANKARA, 22 (Milliyet) — Ankara Belediyesi Evlenme memurluğunca son hafta zarfında Selânikli marangoz Hasan Basri Ef. ile Erzurumlu Hanife Hanımın, Ankaralı kavaf İhsan Efendi ile Ankaralı Hacer H .m, Yenivaroşlu amele Şükrü Ef. ile Ankaralı Fatma H. m, Maarif Vekâleti memurlarından İstanbullu Mehmet Salâhaddin Ef. ile muallim İstanbullu Emine Melâhat Hanımın, Çankırılı dondurmacı İsmail Ef. ile Kızılhisarlı Halime Hanımın, maliye memurlarından Uluburlulu Mehmet Hilmi Beyle Antalyalı Huriye Hanımın, Yüksek Baytar mektebinde muallim Hasan Bedii Beyle İstanbullu Emine Yegâne Hanımın, Ziraat Bankası memurlarından İstanbullu Mustafa Suavi Beyle İstanbulu Melâhat Hanımın, elektrikçi Selânikli Halil İbrahim Efendile İstanbullu Fatma Nimet Hanımın, Ankaralısebzeci Ziya Efendi ile Aydınlı Müjgân Hanımın, bekçi Saraç köylü Emin Efendi ile ayni köyden Cemile Hanımın, rençper Ankaralı Ali Efendi ile Keskinli Zeynep Hanımın, hapishanede memur Kırşehirli Nuri Efendi ile Hacılarlı Fatma Hanımın, imalâtıharbiyede Eşref Efendi ile Tekkeköylü Aliye Hanımın nikâhları kıyılmıştır.

Köycüler çalışıyor

Köylerde yapılan tetkikatın müsmir neticeleri

ANKARA, 23 (Milliyet) — Halkevi köycüler komitesi azasından ziraatçi Kerim Ömer, Tavukçuluk enstitüsü müdürü Kadri, Merkez ziraat memuru Yekta, Halkevi daire müdürü Ali Rıza ve İshak Refet Beyler civar köylere giderek fennî tavukçuluğun tamimi ile uğraşmışlardır. Solfasol köyü horozlarının cins hayvanlarla ne suretle tebdil edileceğini mahallinde tesbit ettikten sonra Mecidiye ve Kalaba bağlarını tetkik ettikten sonra Kalaba köyüne giderek Rodayland horozlarile köyün bütün yerli horozlarını değiş etmişlerdir. Bu heyet sabahleyin erkenden Yenişehir bahçelerinde bazı meraklıların arılılarını gezerek arıcılık hevesinin taammümüne memnun olmuşlardır. Bu komite Kayaş, Kutludüğün, Everik Hasanoğlan, Kösreli, Kızlık köylerinde arılıklar tesis etmişlerdir. Köylüler her yerde yerli horozlarile cins horozların değişmesinden çok memnundurlar. Komite bilâhara tavukların mübadelesine başlaycaktır. Komite bu tetkik seyahatleri esnasında boğa katır yetiştirmek, hayvan yiyecekler ve hayvan hastalıklarile yakından alâkadar olmaktadır. Bu tetkikatın ikmalinden sonra sonbaharda bu mevzular üzerinde esaslı mesaiye başlayacaklardır.

Atpazarında yangın

ANKARA, 23 (Milliyet) — Bu sabah Atpazarında Arslanhane camii civarında eski bir evde mangaldan sıçrayan kıvılcımla bir yangın başlamış olmuş ve itfaiye derhal yetişerek söndürmüştür.

Ankara sulanıyor

ANKARA, 23 (Milliyet) — Ankarada sıcaklar fazlalaştı. Bütçe darlığı münasebetile son zamanlarda şehrin sulama işini bilmecburiye yapamıyan belediye halkın sıhhatini nazarı itibara alarak gene şehri sulamağa başladı. Şimdi Ankara sabah, öğle ve ikindi üzeri olmak üzere üç defa sulanmaktadır.

Üç yeni ilkmektep

ANKARA, 24. A. A. — Gazi orman çiftliğinde ve Ankara şehrinde inşa edilecek üç ilk mektep binası 203 bin liraya ihale edilmiştir. Orman çiftliği ilk mektep inşaatı dört ay içinde ikmal edilecek ve 933-34 ders senesinde açılmış olacaktır.

Umumî Neşriyat ve Yazı İşleri Müdürü ETEM İZZET
Gazetecilik ve Matbaacılık T. A. Ş.

İnhisar İçkilerini Tütün Mağaza ve Depolarından da Alabilirsiniz!

Şimdiye kadar İnhisar İdaresi tarafından perakende ve toptan olarak yalnız Beyoğlu ve Galata satış mağazasında ve yalnız toptan olarak ta İnhisarlar İstanbul Başmüdürlüğünün Kabataştaki deposunda satılmakta idi.

1 Haziran 1933 tarihinden itibaren, muhterem halka ve esnafa bir kolaylık olmak üzere, aşağıdaki plânda gösterilen depo ve mağazaların hepsinde hem içki, hem tütün toptan ve perakende olarak satılmağa başlanmıştır.

Plândaki beyaz yuvarlaklar mağaza ve depoların takribî mevkiini gösterir. Satış yerlerinin adresleri de ayni numaralarla aşağıda, listede gösterilmiştir.

1 — Yeniköy: Panaiyada, Yeniköy caddesinde.
2 — Üsküdar: Rum Mehmetpaşada, Balaban caddesinde.
3 — Bakırköy: İstasyon karşısında.
4 — Kadıköy: Caferağa, Mühürdar caddesinde.
5 — Erenköy: Sahrayicedit, İstasyon caddesinde.
6 — Pangalti; Feriköy, Ergenekon
7 — Beşiktaş: Köyiçinde.
8 — Kasımpaşa: Camiikebirde, Eski Tersane caddesi.
9 — Beyoğlu: Tomtom mahallesinde, Acara sokağında.
10 — Beyoğlu: Abdullah Efendi lokantası karşısında.
11 — Galata: Voyvoda caddesinde.
12 — Galata Rıhtımında.
13 — Sirkecide Hamidiye Türbesi Yokuşu
14 — Beyazıt: Şehzadebaşı, Kalenderhane Kocaçeşme sokağı.
15 — Fatih: Atpazarı, Yeni Hüsam Bey, Refahiye sokağı.
16 — Cibali: Fener caddesinde fabrika ittisalinde.
17 — Balat: Tahtaminare caddesinde.
18 — Rami: Hâmidiye köyünde kışla karşısında.
19 — Büyükada: İskele caddesinde.

İst. Mr. Kumandanlığı Satınalma kom. ilânları

Yeşilköy Hava Makinist mektebi ihtiyacı için yirmi dokuz bin sekiz yüz kilo ekmek 26-7-933 çarşamba günü saat on beşte açık münakasa suretile satın alınacaktır. İsteklilerin şartnamesini görmek için her gün ve münakasaya girişeceklerin belli saatinde Merkez Kumandanlığı satınalma komisyonunda hazır bulunmaları. (54) (3115) 4219

* * *

Maltepe Askerî Lisesinde mevcut 2171 adet köhne talebe fotini ile 329 adet Efrat köhne kundurası 7-8-933 pazartesi günü saat on dörtte müzayede suretile satılacaktır. Eşyaları görmek isteyenlerin her gün zavale kadar mektep idaresine ve müzayedeye gireceklerin belli saatinde Merkez K. Satınalma Komisyonunda hazır bulunmaları. (79) (3402) 4541

* * *

Maltepe Askerî Lisesinde mevcut altı adet köhne kazan beş adet köhne tas, bir adet köhne süzgeç, üç adet delikli köhne kepçe iki adet köhne kepçe 7-8-933 pazartesi günü saat on beşte müzayede suretile satılacaktır. Eşyaları görmek isteyenlerin her gün zavale kadar mektebe ve müzayedeye girişeceklerin belli saatinde Merkez K. Satınalma Komisyonunda hazır bulunmaları. (78) (3403) 4542

* * *

Harbiye Mektebinde mevcut binyüz kilo pamuk 26-7-933 çarşamba günü saat 14 ten 14,30 a kadar pazarlıkla arttırılacaktır. Pazarlığa girişeceklerin belli saatinde Merkez K. Satınalma Komisyonunda hazır bulunmaları. (82) (3434) 4613

* * *

Harbiye mektebinin sekiz aylık ihtiyacı için altmış beş bin kilo koyun eti, altı bin kilo kuzu eti ve yirmi bin kilo sığır eti 8-8-933 salı günü saat on dört otuzda kapalı zarfla satın alınacaktır. İsteklilerin şartnamesini görmek için her gün ve münakasaya girişecek lerin belli saatinden evvel teklif mektuplarını Merkez K. Satınalma Komisyonuna vermeleri. (75) (3404) 3543

* * *

Harp Akademisi İhtiyacı için 500 kilo Pirinç 29-7-933 cumartesi günü saat 16,30 dan 17 ye kadar pazarlıkla satın alınacaktır. Pazarlığa girişeceklerin belli saatinde Merkez Kumandanlığı satın alma Komisyonunda hazır bulunmaları. (104) (3550)

* * *

Harp Akademisi ihtiyacı için on beş dane dershane masası 29-7-933 cumartesi günü saat 16 dan 16,30 za kadar pazarlıkla yaptırılacaktır. Numunesini görmek isteyenlerin her gün Akademi Levazım Müdürlüğüne ve Pazarlığa girişeceklerin belli saatinde Merkez Kumandanlığı satın alma Komisyonuna müracaatları. (105) (3551)

BEDAVA OTOMOBİL

Bugün alacağınız bir otomobil veya kamyon size bedava kalabilir.

Acentelerimiz bunun nasıl kabil olduğunu size izah etmeğe amadedir.
Bir otomobil veya kamyon almak fikrinde iseniz evvelâ FORD'ları görün ve ikramiyeli satışlarımız hakkında acentalarımızdan izahat isteyiniz. Müsabakaya iştirak müddeti 31 Teşrinievvel 933 de hitam buluyor.

FORD MOTOR COMPANY EXPORTS INC. İstanbul

[5791]

DOKTOR
Rusçuklu Hakkı
Galatasarayda Kanzük eczahanesi karşısında Sahne sokağında 3 numaralı apartımanda 1 numara.

4026