Çivrildeki son zelzeleden 226 evin yıkıldığı, diğer evlerin de oturulamıyacak hale geldiği bildiriliyor.

Milliyet

Sahip ve Başmuharriri: Siirt Meb'usu MAHMUT

M. Venizelos'a yapılan suikastten dolayı Atinada biri yüksek rütbeli iki zabit tevkif edildi.

FİATI 5 KURUŞTUR | 8 inci sene No. 2675 | PAZAR | 23 TEMMUZ 1933 | Tel: { Müdür: 24318. Yazı müdürü: 24319. İdare ve Matbaa: 24310.

İşsizlik meselesi

İşsizlik meselesi sık işidilmeğe başladı. Cenevredeki işsizlik kongresinde ve Londradaki iktısat kongresinde işsizlikten çok bahsedildi. İttifakla söylendiğine göre dünyada 30 milyon işsiz var. Aile üzerine hesap edilirse, 100 milyon kişinin mengene içinde bir hayat sürdüğü anlaşılıyor. Mengene sözü şiddetli değildir. Çünkü işsizliğin üç nevi var ve hangi neviden olursa olsun işsizin sürdüğü hayat emin değildir. Bir sigortadan para alan işsiz var ki, sigortanın ne kadar devam edeceğini bilmez. Bir muvakkat ve zoraki icat olunmuş nafia işlerinde boğaz tokluğuna çalışan işsiz var ki, ailesine bakamaz. Bir de düpedüz sigortasız ve muvakkat işsiz var ki, en fecii budur.

Buhranın kalkmasını işsizliğin kalkmasile mümkün gören iktisatçılara çok tesadüf olunuyor. Bu görüşe göre buhran demek işsizlik demektir. Eğer bugün buhranı şiddetli hissediyorsak, bu, işsizliğin geniş ebat almasındandır. Harpten evvel de buhranlar vardı ama o zaman işsizler bir kaç yüz binden ibaretti, ictimaî sıkıntı diye de bugünkü derecede bir şey duyulmazdı. Bugün öyle değil, işsizler her memlekette milyonlarla sayılıyor ve içtimaî sıkıntı şimdiye kadar duyulmıyan şiddette duyuluyor. Bu sebepten, buhranı kaldırmak istiyen evvelbeevvel işsizliği kaldırmalıdır, yani 30 milyon işsize ne yapıp yapıp iş bulmalıdır.

Oxford Darülfünunu iktisat hocası Pigou işsizlik nazariyesi adında yeni bir eser çıkarmıştır. Bu eserde, işsizliğin asıl sebebini, "ücret,, ile "iş,, arasında ötedenberi mevcut görülen tevazünün bozulmasına atfediyor. Ücret, yani amelenin aldığı para; iş, yani amelenin verdiği istihsal vasıtası, harbe kadar şaşmıyan bir arzütalep kaidesine tabidi. Harpten sonra arzütalep sun'î müdahalelerle - müellife göre bir taraftan amele sendikalarının diğer taraftan devletin müdahalelerile - bozuldu. Bu sebepten işsizlik çıktı. Aşikâr olarak görülüyor ki, bu bir serbest iktisat görüşünün mevludu nazariyedir. İhtizar eden ve hattâ yerinden oynıyan serbest iktisat nazariyecileri işsizliğin mevzuunu başka türlü mütalea etmezler.

Nazarlarımızı iktisadın ilmi ile meşgul âlimden iktisadın pratiği ile meşgul politikacıya çevirelim. İngiliz Ticaret Nazırı Mister Runciman Londra konferansında cereyan eden işsizlik içtimaında, işsizliğin zoraki nafia inşaatı çıkararak bertaraf edilemiyeceğini söylemiştir. İngiltere, işsizliğe karşı nafia inşaatı ile mücadele etmek tecrübesini en büyük mikyasta tatbik eden memlekettir. Fakat bu memlekette, nazırın ifadesine göre, son senelerde 100 milyon İngiliz lirası nafiaya tahsis edildiği halde bundan fayda çıkmamıştır. Çünkü hesap edilmiştir ki sarfedilen her 1 milyon İngiliz lirası ancan dört bin kişiye iş temin ediyor. Nazır diyor ki, bu usul kadar pahalı usul yoktur, İngiltere işsizliğe karşı artık bu usulü kullanamıyacaktır.

O halde nedir? Âlim müdahalenin aleyhinde, politikacı müdahalenin aleyhinde olunca harpten evvelki serbest iş arz ve talebine dönmekten başka yol gösterilmiyor demektir. Böyle olunca da buhranın başı boş bırakılmış olacaktır.

Buhranın garip bir tecellisi var. Büyük bir tırpanla muttasıl işliyen buhrana karşı tasarlanan her hücum kırılıyor. Şimdiye kadar bir çok hücum teşebbüsü oldu. Kâh kredi bollaştırmak, kâh eşya fiatine dokunmak gibi yollardan giderek buhrana karşı koymak istendi. Şimdi sıra işsizlikte. Bir de işsizliğe çare bulmak yolile buhranı yenmek isteniyor. Bu maksatla söylenen sözlerin, ortaya atılan fikirlerin hesabı yok. Yukarıya naklolunanlar, bunlardan yalnız iktisada pişva olan bir memlekette, İngiltere'de, dolaşanlardır. Fakat ne İngiltere ve ne de diğer memleketlerin hiç birinde işsizliğe karşı ne nazarî ve ne de amelî ihticaca lâyık bir tedbir gösterilememiştir. Son zamanda Almanya'da bazı tedbirler sayesinde işsizlerin yarım milyon kadar azaldığı iddiasına gelince, bunun da istatistik mesnetleri münakaşaya lâyık görülmektedir.

Hülâsa, sık sık işidilmeğe başlanan işsizlik meselesi, buhran mevzuunun şimdiye kadar bir çok cephelerden tetkik edildikten sonra bir de işsizlik cephesinden tetkikine sıra gelmiş olduğuna delâlet etmekten başka bir mânâyı haiz değildir. Bu mesele ile daha ilk karşılaşmada, en salâhiyetli bir memlekette "aman müdahale olunmasın!,, Tarzında bir aksisada duyuluyor. Bundan şu anlaşılmaktadır ki, işsizlik meselesinin tetkikinin de sırası savulmuştur.

Gelecek yeni meseleye bakalım.

Müderris
Nizamettin ALİ

Rusyadaki atletlerimiz bütün koşularda birinci

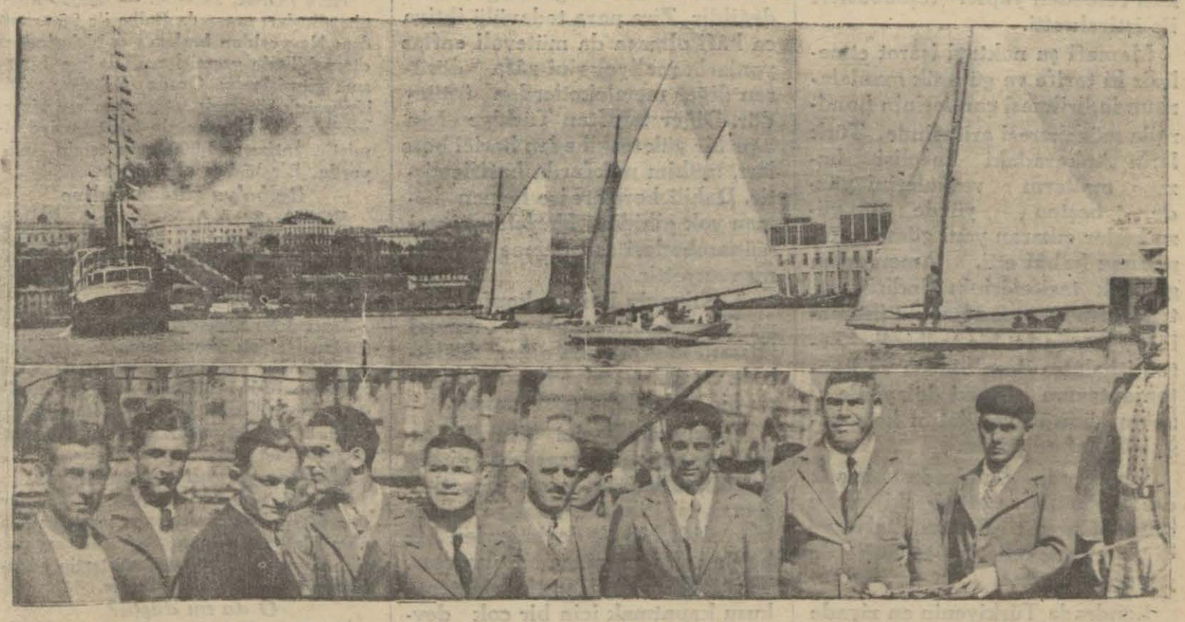

Güreşçileri ile, atletleri ile Rusyada büyük bir muvaffakıyet kazanan sporcularımız Odesada denizciler tarafından karşılanırken ve rıhtımda..

Maarif vekili dün Ankaradan şehrimize döndü!

Neşrolunan isimler Üniversite muhitinde iyi bir tesir yapmadı

Vekil Bey aybaşına kadar burada kalacak ve yapılacak içtimalara nezaret edecektir

Maarif Vekili Reşit Galip B.

Maarif Vekili Dr. Reşit Galip B. dün sabahki trenle Ankaradan şehrimize gelmiştir. Reşit Galip B. öğleden sonra Darülfununa giderek ıslahat komitasına riyaset etmiştir. Dünkü içtima akşam saat 20 ye kadar sürmüştür. Mevsukan öğrendiğimize göre üniversitenin bir senelik muvakkat kadrosu tamamen ikmal edilmiştir. Bir gazetenin kadroya dahil olacak, ve çıkacak müderrislere ait neşrettiği bir yazı, Darülfünun muhitinde ve ıslahat komitasında asabiyet uyandırmıştır. İzzet Melih Beyin Garp edebiyatı tarihî müderrisline getirileceği haberi ise tekzibe değmeyen katî imkânsız bir şayia olarak telâkki edilmektedir. Ancak evvelce de yazdığımız gibi müderrisliğe talip olan yüzlerce müracaat vardır. Bu müracaat eshabının büyük bir kısmının evrakının bile tetkikine lüzum görülmiyerek hıfzedilmiştir. Maarif Ve

(Devamı 5 inci sahifede)

İktısat konferansının defni hazırlığı bitmek üzere..

Komisyonlar ellerindeki meseleleri pamuk ipliğine bağlamağa çalışıyorlar

LONDRA, 22 (A. A.) — Anadolu Ajansının hususi muhabiri bildiriyor.

Konferansın tasfiye devrinde bulunuyoruz. Hazırlıksız toplanan ve zıt menfaatlerin çarpışmasile pek çabuk istikametini kaybeden bu ağır makanizma yavaş yavaş can çekişerek bir kaç gün sonra gözlerini bütün bütün yumacaktır. Buna herkes henüz kanaat getirmemiştir. Bir kaç gün geçtikten sonra Cenevrede hattâ Vaşingtonda tekrar içtimaa davet edileceği kehanetini gösterenler eksik değildir. Fakat bu ilk celselerin verdiği menfi neticeler karşısında ikinci ve hattâ üçüncü konferanslardan fayda beklemek için pek geniş bir nikbinlik

(Devamı 5 inci sahifede)

Sirkecide feci bir çarpışma

Bir tramvayla bir otobüs çarpıştılar, ölen ve yaralanan yoktur

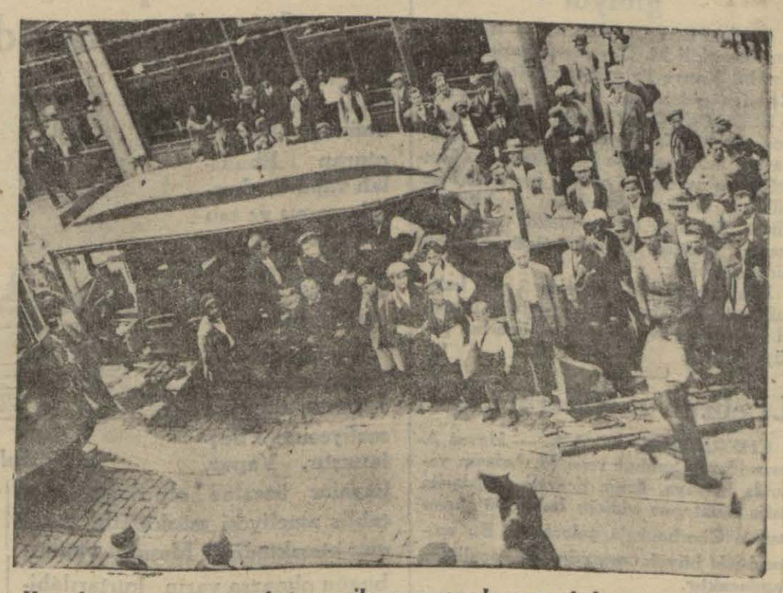

Kazadan sonra yan tarafı tamamile uçan ve karşıya fırlıyan otobüs..

Dün öğleden sonra saat ikide Sirkecide bir otobüsle tramvay arasında şiddetli bir çarpışma olmuş ve bir kadın da yaralanmıştır.

Sirkeci - Kocamustafapaşa arasında işliyen 3549 numaralı otobüs, şoför Nüzhetin idaresindedir.

Bu otobüs Sirkecide Emirler caddesinden geçerken 837 numaralı vatmanın idaresinde Sirkeci - Edirnekapı arasında işliyen tramvay arabasına çarpmıştır.

Çarpışma çok şiddetli olmuş otobüsün sağ kısmı boydan boya parçalanmış ve uçmuştur.

Bereket versin yalnız bir yaralı vardır: 50 yaşında Münevver Hanımın kırılan camlardan sağ ayağı kesilmiş hastahaneye kaldırılmıştır. Tahkikat devam etmektedir.

Denizli zelzelesi

5 ölü, 9 yaralı var, 226 ev yıkıldı

DENİZLİ, 22 (Milliyet) — Denizlinin Çivril kazası ile köylerinde 19 temmuz gecesi vukua gelen zelzeledeki zarar ve zayiat hayli mühimdir. Son tetkikattan anlaşıldığına göre, insanca zayiat 5 ölü, 5 ağır yaralı, 4 hafif yaralıdan ibarettir. 87 sığır, 31 at ve merkep ölmüştür. 226 ev ve 142 ahır yıkılmış, 371 ev ve ahır maliinhidam bir hale gelmiştir. Köylüye yardıma başlanmıştır.

Museviler ve türkçe

Şehrimizdeki Museviler ne yapıyorlar?

Ankara Musevileri bir kültür birliği teşkil etmişler ve Türkiye Musevilerinin türkçe konuşmalarını her tarafa tamime karar vermişlerdir. Şehrimiz Musevileri arasında da ötedenberi türkçe konuşmak için bir cereyan vardır. Muhtelif Musevi Cemiyetleri ve teşkilâtı azası aralarında türkçe konuşmak ve türkçeyi Museviler arasında tamim etmek için çalışmaktadır. Dün bu hususta Hahamhane Cisrzani Meclisi azasından Soriano Bey ile konuştuk. Soriano Bey bize dedi ki:

— Biz esasen bir program dahilinde türkçeyi tamim etmek için çalışmaktayız. Mekteplerimizde türkçe tedrisatına ehemmiyet veriyoruz. Gençler arasında haftada bir defa, bazan iktısadî, bazan içtimaî ve ilmî olmak üzere muhtelif zeminler üzerinde görüşmeler tertip ediyoruz. Hedefimiz gençlerdir; yakın bir atide türkçenin tamimi için takip ettiğimiz gayeye erişeceğimizden, Musevilerin türkçeyi ana lisanları gibi konuşacaklarından eminiz. Anadoluda muhit daha müsait olduğu için orada yaşlıların da türkçe konuşmalarını tavsiye ediyoruz. Ve bu tavsiyelerimiz iyi neticeler veriyor. Bu hususta ilmî bir şekilde çalışılırsa iyi neticeler alınabileceği şüphesizdir.,,

Hangi vapur?

İskoçya sularında bir Türk vapuru yanmış!!

Yeni İskoçyada Halfidax'tan Londra gazetelerine çekilen bir telgrafta şöyle bir haber verilmiştir:

Türk bandıralı Millet vapuru, geçen gece deniz ortasında makinelerinin esrarengiz bir surette patlaması yüzünden yanmış ve vapur bir kaç saat içinde batmıştır. Müretteba bir İngiliz petrol gemisi tarafından kurtarılmıştır.,,

Bu haber üzerine tahkikat yaptık. Millet vapuru Alemdar zadelerindir ve bir müddetten beri İstinyede tamir edilmekte ve elân da tamirine devam edilmektedir.

Yanıp battığı bildirilen vapurun hangi vapur olduğu anlaşılamamıştır.

Hacim Bey

İZMİR, 22 (Milliyet) — Fırka Reisi Hâcim Bey Ankaraya gitmiştir.

Yüzümüzü güldüren haber

Atletlerimiz de Rusyada bütün kategorileri kazandılar

Sovyetler müsabakalara güzide atletlerini seçmişlerdi..

MOSKOVA, 22 (Sporcularla beraber giden arkadaşımızdan) — Rusyanın muhtelif üç yüz şehrinde teşkilâtı bulunan Dinamo kulübünün onuncu yıldönümü münasebetile tertip ettiği "Sovyet İttihadı Birinciliği,, müsabakalarına iştirak eden atletler arasından seçilen en iyi oyuncularla atletlerimiz 21 temmuzda stadyomda karşılaştılar. Önce yapılan samimî merasimden sonra, müsabaka

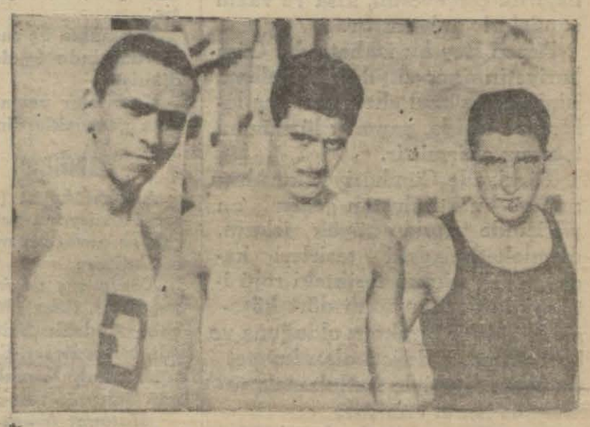

(Devamı 6 mcı sahifede)

Daha yaza gelmedik!

Mevsime göre yazdayız ama hakikatte haziranda ve "Hut burc,, undayız!

Bir âlimimizin izahatı Fatin Beyin bir türlü anlatamadığı havanın biçimsizliğindeki sebepleri ve mevsimlerin değiştiğini gösteriyor

Herkes görüyor ki bu sene havalarda gayritabii bir hâl var.

Temmuzun sonlarına geldiğimiz halde yağmurdan göz açamıyoruz. İnsanın içine kasvet veren sisli, puslu havalar devam ediyor.

Herkes biribirine:

— Yaz gelmiyecek mi? diye soruyor.

Bir iki ay evvel bahar için de ayni şeyi sormuştuk.

Fatin Beyden ümidi kestikten sonra Astronomi ve kozmoğrafya âlimlerimizden M. İzzet Beye havaların bu gayritabiiliğindeki sebepleri bize izah etmesini rica ettik.

İzzet Beyin beyanatı

İzzet Bey, bize şu malûmatı verdi:

— Havayı keşf ve tahmin etmek

(Devamı 5 inci sahifede)

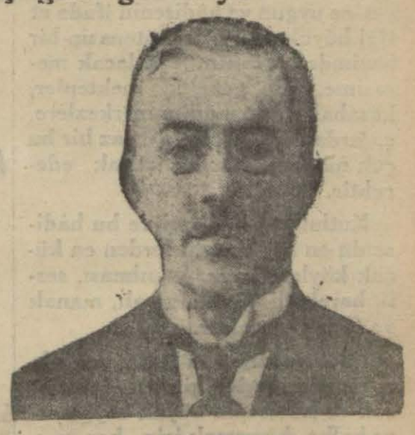

İzzet Bey

Cümhuriyetin İstanbulda onuncu yılını tes'it için program hazırlıyacak olan komisyon dün de belediyede toplandı..

En az 1000 konferans ve 500 temsil verilecek..

Cümhuriyetin onuncu yılı görülmemiş bir surette kutlulanacaktır

ANKARA, 22. A. A. — Cümhuriyetin onuncu yılını kutlulama yüksek komisyonunun daveti ü-

(Lûtfen sahifeyi çeviriniz)

Konferanslarda Türkiye

Her konferansta olduğu gibi yapıcı teşebbüsleri umumî dikkati celbediyor

Temps gazetesinin İstanbul muhabiri yazıyor:

" Bir çok konferanslarda olduğu gibi, Türkiye Londradaki iktısat konferansma da umumî dikkati celbeden yapıcı teşebbüsleri ile iştirak etti.

Mamafi şu noktayi işaret etmelidir ki tarife ve gümrük manialarının indirilmesi çarelerinin Londrada müzakeresi arifesinde, Türklerin Ankaradaki meclisi bazı malların resimlerini yüzde beşten yüzde yüze kadar çıkaran yeni gümrük kanununu kabul etti. Amerikanın gümrük tarifelerinin indirilmesi teklifinin umumen kabulü ihtimali karşısında bu bir tedbirdi. Zaten ithalâtın daraltılması ve kontenjanteman sistemi dolayisile azalan gümrük varidatını korumağı istihdaf ediyordu.

Türkiyenin Londrada bir çok defalar müdafaa ettiği iki taraflı anlaşmalar tezi, Fransa, İtalya ve diğer memleketlerin tezlerile de uygun düşüyor.

Londrada Türkiyenin en ziyade canını sıkan şey millî dövizlerin kıymetten düşürülmesi idi. Türkiye filvaki parasını daima sağlam tutmağa çalışmaktadır. Cümhuriyet merkez bankasını tesis etmekle de uzak ve yakın bir atide altın esasını tesis etmek fikrindedir. Türk dövüzinin sağlamlığı zahirî değildir. Zira para tedavülü ihtiyaca kâfi olmasa da mütevali enflasyonlarla maliyelerini zâfa düşüren diğer memleketlerden üstündür. Diğer taraftan Türkiye için ağır bir yük teşkil eden haricî borçları, mühim mikdarda hafiflemiştir. Dahilî borçları ise hemen hemen yok gibidir. Hariçle siyasî münasebetleri son derece şayanı memnuyettir.

Türkiyenin Londra konferansına iştiraki sulh içinde ve umumî iktısadî kalkınmada diğer devletlerle teşriki mesaiye hazır olduğunu bir defa daha göstermiştir.

Türkiyenin haricî ticareti azalıyor ve mübadele şartları gittikçe müşkülleşiyor, fakat heyeti umumiyesi itibarile Türkiye diğer müstahsil büyük devletlerden her halde daha az müteessir olmuştur. Türkiye haricî ticaretindeki tenakusu kapatmak için bir çok devletlerle ticaret mukaveleleri aktetmektedir."

---

zerine bugün saat 17 de Halkevinde, bu iş için yardımları beklenen kimselerin iştirakiyle büyük bir toplanma yapılmıştır.

Yüksek komisyonun reisi C. H. Fırkası kâtibi umumîsi Recep B, toplantıyı açarak yüksek komisyonun tespit ettiği ana fikirleri ve hazırlık çerçevesini, kısa ve vazıh cümlelerle anlatmıştır.

Recep Bey bu izahatında, Cümhuriyetin onuncu yılını kutlulama işini, âlemşümul ehemmiyetine lâlık bir şekilde, yapmak lüzumunu tebaruz ettirmiştir.

Türkiyede Cümhuriyet kuruluşunun ve bu kuruluştan geçen on yıl içinde yapılan büyük işlerin, memleketimizdeki tesirleri kadar, Türk ırkının tarihteki rolü itibariyle de dünyanın dört köşesinde akisler bırakmış olduğuna ve bu bakımdan değeri olan kıymet ve ehemmiyetiyle kutlulamak vazifesine işaret etmiştir.

Recep Bey, yüksek komisyona bağlı olarak merkezde vekâletlerde ve vilâyetlerde çalışacak heyetlerle komitelerin teşekkül ve çalışma tarzlarını, kaza, nahiye ve köylerde de ayni tarzda komiteler yapılacağını, yedi sekiz aydan beri vekâletlerde ve fırkada on yıl içinde başarılan işlerin geniş bir hülâsasının tespiti ile de uğraşılmakta olduğunu izah ettikten sonra, bütün kutlulama işine hâkim olacak ana fikirleri sıralamıştır.

Bu kutlulama işi, milletin bünyesine uygun ve hâdisenin ifade ettiği büyük mana ile mütenasip bir hacimde olacaktır. Yapılacak merasime, ordu, gençlik, mektepler, kasabalara ve mühim merkezlere çağırılacak köylülerle en az bir buçuk milyon vatandaş iştirak edecektir.

Kutlulama hâdisesi ve bu hâdisenin en büyük şehirlerden en küçük köylere kadar yapılması, sesli, hareketli, renkli, ziyalı, manalı ve fikirli olacaktır.

Fikir ve kültürün bütün vasıtaları bu işin emrine girmiş bulunacak ve hâdisenin büyük heyecanını halka duyurmak için her vasıtadan istifade edilecektir.

Bu bayramda, memleketin her tarafında en az bin konferans ve 500 temsil verilecektir. Büyük meydanlara radyo neşriyatını dinlemek için ahizeler konacak, bütün sinemalardan ve toplanılabilecek büyük salonlardan istifade edileceği gibi gazetelerde, nakil vasıtaları üzerinde inkılâbın manası ve büyüklüğünü anlatan vecizeler, grafikler, temsilî resimler konacaktır.

Bu bayramda bütün Türk matbuatı büyük hacimde çıkacak ve Cümhuriyetin on yıllık feyizli eserlerini gösteren yazı ve resimler neşredecektir. Gerek radyolarla, gerek gazetelerle yapılacak neşriyat, memleketin dışında da, inkılâbın büyüklüğünü ve mahiyetini anlamayanlar açıkça anlatır bir tarzda olacaktır.

Bu bayramda spor faaliyetleri de esaslı bir yer tutacaktır. Ankarada Türkiye birincilikleri için müsabakalar yapılacaktır.

Recep Bey, maksada ermek için Yüksek komisyonun düşündüğü teşkilât ve tertibatı hülâsa etmiştir. Yüksek komisyonda iş bölümü yapılmış ve yardımcı azaların da iştirakile altı komite teşkil edilmiştir. Bunlar:

1 — Konferans ve inşat,
2 — Matbuat,
3 — Dekorasyon,
4 — Tenvir, tezyin ve merasim,
5 — Temsil,
6 — Radyo.

Ayrıca inkılâp için çalışan ve Ankarada bulunan sanatkârlardan bugün için bir marş yapmaları istenmiştir.

Toplanma üç saat sürmüş ve mevzular üzerinde faydalı fikirler teati edilmiştir.

Komiteler yarından itibaren faaliyete geçeceklerdir.

Yardımcı komitelar

ANKARA, 22 (Telefonla) — Yüksek Komisyona yardımcı komite olarak şu zevattan mürekkep heyetler seçilmiştir:

Konferans ve inşat komitesi: Hasan Reşit, Reşat, Mümtaz, Cevdet Nasuhi, Aydozlu Sait, Şevket Mehmet Ali, Mitat Refet, Enver Behnan, Behçet Kemal, Kemaleddin Kâmi ve Emin Süleyman Beyler.

Matbuat komitesi: Hakkı Tarık, Mecdi Sadreddin, Aka Gündüz, Naşit Hakkı, Neşet Halil ve Behçet Kemal Beyler.

Dekorasyon komitesi: İsmail Hakkı, Ahmet Rüştü, Hakkı, Mahmut, Vedat Nedim, Hayrullah, Malik, Şinasi, Saip, Sabit, Burhan Ümit ve Rasih Beyler.

Tenvir, tezyin ve merasim komitesi: Ankara Valisi Nevzat Bey, Apti Paşa, Demir İbrahim, Demir Ali, Dr. Şuayip, Rahmi, Salâhaddin, Adli ve Salih Beyler.

Temsil komitesi: Reşat Nuri, İbnirrefik Ahmet Nuri, İbrahim Necmi, Halil Vedat, Enis Behiç, Servet Şefik, Nahit Sırrı, Yaşar Nabi.

Radyo komitesi: Hakkı Tarık, Posta telgraf Umum Müdürü Fahri, Mühendis Mazhar, Şevket Süreyya, Hilmi Malik Beyler.

Aftan kimler istifade edemiyecek

ANKARA, 21 — Cumhuriyetin onuncu yıldönümü münasebetile ilân edilecek umumî af için bir lâyiha hazırlanacaktır.

Lâyiha teşrinievvel iptidasında meclise verilecek ve mecliste müzakere edilecektir.

Affı umumîden istisna edilecekler ırz ve namus cürümlerinden dolayı mahkûm olanlardır. Yüz ellilikler de aftan istifade edemiyeceklerdir.

Genç kızlar katili

VARŞOVA, 22 A.A. — Pat Ajansından: Varşova civarında genç kızlara taarruz ederek katletmekle müttehem Enstein isminde birisi, kurtulan kurbanlarından bazılarile karşılaştırılmış ve onlar tarafından tanınmıştır.

Hapisaneye nakledilen Enstein'i halk az kalsın parçalayacaktı.

- Kan emici - ismi verilen Enstein'i polis iki haftadır arıyordu, kendisini deli doktorları muayene edeceklerdir.

M. Mussolini bir nezaret daha aldı

ROMA, 22 A.A. — Stefani Ajansının verdiği bir habere göre harbiye nazırı M. Gazzera vazifesinden affini istemiştir.

Başvekil, M. Gazzera'nın istifasını kabul etmiştir.

Harbiye nezaretini kendisi deruhte edecektir.

Bu suretle M. Mussolini başvekilliği, hariciye, dahiliye, harbiye korporasyonlar nazırlıklarını ve hava işleri nazır vekilliğini uhdesine toplamış bulunmaktadır.

Litvanya nazırı Roma'da

ROMA, 22 A.A. — Başvekil, Litvanya hariciye nazırı M. Zammis şerefine bir ziyafet vermiştir. Nazır Acerbo, müşteşar Swich ve birçok şahsiyetler de ziyafette hazır bulunmuşlardır.

HARİCİ HABERLER

Büyük uçuşlar

Balbo filosu Nevyorktan hareket etmek üzere..

NEVYORK, 22 A.A. — Balbo ile 39 tayyare zabiti dün sabah Wachington'dan tren ile geldiler. Belediye binasında verilen büyük bir kabul resmine iştirak ettiler.

NEVYORK, 22 A.A. — 60,000 kişinin alkışları arasında Balbo ile 96 arkadaşı Nevyork'un başlıca caddelerinden otomobillerle geçmişler, Belediye binasına gitmişlerdir. Orada Belediye reisi bir nutuk söylemiş, tayyarecilere birer madalya ile birer mesin jaket hediye etmiştir. İntizamı 1,500 polis temin ediyordu. Bir hâdise olmamıştır.

Balbo'ya gümüş hediye

ROMA, 22 A.A. — Jeneral Balbo, faşist fırkası reisi M. Strace'a çektiği bir telgrafta Salt Lake madencilerinin 50 librelik gümüş hediye ettiklerini bildirmiştir.

Jeneral bu hediyeyi madenciler tarafından İtalyan olmak gururile yapıldığını gözönüne getirerek kabul etmiştir.

Balbo hediyeyi Roma'ya hayır cemiyetlerine verilmek üzere göndermiştir.

M. Strace bu parayı Ferrara hayır cemiyetlerinin emrine verdirmiştir.

Mattern yoluna devam ediyor

NOME, (Alaska) 22 A.A. — Anadyr'den 600 millik bir uçuş yaparak gelmiş olan Mattern, dünya etrafındaki seyahatine devam için bu seyahati tertip edenlerden talimat beklemektedir.

O da mı düştü?

DAKAR, 22 A.A. — Küçük bir tayyare ile Atlas denizini cenuptan Pernambouc istikametinde geçmek üzere perşembe günü Dakar'dan hareket eden Alman tayyareci Wirtschaft'ten henüz bir haber alınamamıştır.

Postun tayyaresi

FLAT (Alaska) 22 A.A. — Tayyareci Je Crossin, Willy Post'un tayyaresinin yere inerken zedelenmiş olan pervanesinin yerine yeni bir pervane getirmiştir.

FLAT, (Alaska) 22 A.A. — Mahallî saat ile 7,30 da Post yoluna devam etmek üzere uçtu.

FAİRBANKS, 22 A. A. — Buraya mahallî saat ile 10,42 de inen Post, 17,45 de Edmonton istikametinde uçtu.

NEVYORK, 22 A.A. — Tayyareci Post şimalı Amerika'ya gitmek üzere saat 10,41 de Kanada'daki Edmonton'dan havalanmıştır.

Düşen tayyare

Torpitolar artık aramaktan vaz geçtiler

ATİNA, 22 A.A. — Yunan torpidosu İtalyan deniz tayyaresini artık aramaktan vazgeçmiştir.

ROMA, 22 A.A. — Falero'dan Rodos'a 18 temmuzda giden deniz tayyaresinden hiç bir haber alınmamıştır.

Tayyare iki yolcusu ve 4 tayfası ile tamamen mahvolmuş telâkki ediliyor.

Almanlar eski müstemlekeleri unutmiyorlar

BERLİN, 22 A.A. — Almanlara eski denizaşırı müstemlekelerine kavuşmak lüzumunu hatırlatmak için yapılan müstemleke sergisi dün Berlin'de açılmıştır. Berlin belediye reisi Almanya için müstemlekelerini geri almanın iktısat cihetinden ne kadar ehemmiyetli olduğunu söylemiştir.

İtalya - Romanya dostluğu

PARİS 22 A.A. — Temps gazetesi günün yazısında İtalya - Romanya dostluk muahedesinin altı ay uzatılmasından bahsetmektedir.

Gazete M. Titulesco'nun tedbirli ve ciddi siyasetini methediyor. Dörtler meclisi havası içinde iki memleketin dostluk misakını uzatmaları, her iki tarafın hüsnü niyetini ispat ediyor ve İtalyanın Küçük İtilâf tarafından açık bir kapı bulundurmağa dikkat ettiğini gösteriyor.

Gazete, Fransa, diyor, muahedelere riayeti teahhüt eden ve kolaylıkla tecdit edilmiş olan bu misaktan ancak memnuniyet duyabilir ve Küçük İtilâf devletlerinden birisinin İtalya ile iyi münasebatta bulunmasından sevinir.

Fransız kabinesinde

PARİS, 22 A.A. — Havas Ajansından: Kabine, reisicümhur Lebrun'ün riyasetinde 16,30 dan 19 a kadar toplanmıştır.

M. Daladier umumî vaziyet hakkında M. Paul Boncour'un, beynelmilel usullere göre alâkadar devletlerin tasvibinden sonra katileşecek olan mühim siyasî hareketlerle haricî vaziyet hakkındaki izahatlarını dinlemiştir.

Alman gençliği teşkilâtı

DANZİG, 22 A.A. — Pat Ajansından: Alman gençliği teşkilâtı dağılmağa karar vermiştir. genç azalar hücum kıtalarına, daha yaşlılar millî sosyalist fırkasına alınacaktır.

Amerikalı doktorlar Fransız kaplıcalarında

NEVYORK, 22 A.A. — 35 Amerikalı doktor Fransa kaplıçalarını ziyaret etmek üzere ile Fayette vapuruna binmişlerdir. Bunların arasında Amerika Musevi tababet cemiyeti reisi ile Fransa kaplıçalarında tetkikat yapmak istiyen bir takım Musevi doktorlar bulunmaktadır. Bu seyahat Amerikalı doktorların Fransa kaplıçalarına yaptıkları üçüncü seyahattır.

Atina suikastı

Biri yüksek rütbeli iki zabit tevkif edildi

ATİNA, 22 A.A. — Gazetelerin bildirdiklerine göre M. Venizelos'a karşı suikastan maznun olan birisi yüksek rütbeli, iki zabit hakkında tevkif müzekkeresi kesilmiştir.

ATİNA, 22 M. Venizelos hükûmet gazetelerinde neşredilen haberi tekzip ederek kendisine karşı sui kastta bulunan kimselerin affını kabul etmediğini söylemiş ve: «— Mevzuu bahsolan siyasî bir cinayet değil, hukuku umumiyeye karşı irtikâp edilen bir cürümdür." demiştir.

Amerikada iş

Roosevelt ile patronlar arasında bir mukavele

VAŞİNGTON, 22 A.A. — Reisicümhur M. Roosevelt tarafından imzalanan ihtiyarî umumî iş kanunu patronlarla M. Roosevelt arasında bir nevi mukavele mahiyetindedir. Bu kanuna göre patronlar, 31 Ağustostan 31 Kânunuevvel 1933 e kadar şu şartlara uymağı kabul etmiştir:

1 — 14 yaşından aşağı çocuk çalıştırılmıyacaktır.

2 — 14 yaşından 16 yaşına kadar çocukların iş günü azamî 3 saat olaçaktır

3 — Memurlar haftada azamî 40 saat çalışacaklardır.

4 — Fabrika işçilerinin haftalık mesaisi 35 saati geçmiyecektir.

5 — Hiç bir sebep ile işçiler günde 8 saatten fazla çalışmıyacaklardır.

6 — Mağazaların açık duracakları saatler haftada 52 saatten fazla olmıyacaktır.

7 — Ücretli memurar için haftada 12 dolardan 15 dolara. İşçiler için 14 dolar olacaktır.

Bundan başka patronlar mallarını 1 temmuzdaki fiatlerden fazlasına satmamağı ve fazla kâr yapmamağı teahhüt etmektedirler.

Bu iş kanunu, sonradan bir başkasile deyiştirilebilecektir. Buna da sanayiciler yapacak ve Reisicümhur imzalayacaktır.

M. Mihalokopulos

ATİNA, 22 — Hükûmet mehafilinden alınan habere göre, sabık Hariciye nazırı M. Mihalakopulos'un halk fırkasına iltihakı için çalışılmaktadır. M. Mihalakopulos'un bu husustaki hattı hareketi henüz malûm değildir.

De Chamberun için agreman istenecek

PARİS, 22 A.A. — Havas Ajansı tebliğ ediyor:

Münhal bulunan diploması vazifelerine münhasıran hariciye nezareti memurlarının tayin edilecekleri ve âyanda M. Besnardın Roma sefaretine tayini artık mevzuu bahis olamıyacağı malûm ise de Romada M. de Jouvenel ve Tokyoda M. Demartele nazırlar meclisince kimlerin halef tayin edilmiş oldukları bilinmemektedir.

Siyasî mahafilde deveran eden ve büyük bir ihtiyâtla karşılanması icap eden şayilara göre Fransanın Ankara sefiri de Chambrunun İtalya hükûmetinin ve hariciye nezareti ecnebi memleketlerdeki Fransız asarı servisi şefi M. Dila için de Japonya hükûmetinin agremanı istenecektir.

Macar Başvekili Romaya gidiyor

BUDAPEŞTE, 22 A.A. — Macaristan başçekili M. Goemboes hariciye nazırı M. Kanya ile gelecek hafta başında Romaya gidecektir.

BUDAPEŞTE, 22 A.A. — M. Goemboes ile M. Kanya'nın Roma'ya seyahatleri münasebetile iyi haber alan kimseler, bu seyahatin günün meseleleri ile bilhassa alâkası olmadığını söylemektedirler. Seyahat, iki memleket arasında mevcut dostluk münasebetlerinin tabiî bir neticesidir.

Macar başvekili Roma'da 3 gün kalacaktır ve M. Mussolini ile günün iktısadî meseleleri siyasî vaziyet üzerine görüşecektir.

M. Lebrun'un Cherbourgda

CHERBOURG, 22 A.A. — Havas Ajansından: Cumhur reisi M. Lebrun yanında bahriye, deniz ticareti nazırlarile nafia müsteşarı olduğu halde 30 temmuzda Cherbourg'a gelecektir. Bu münasebetle büyük merasim ve şenlikler yapılacaktır.

M. Lebrun bu ziyareti esnasında deniz kenarında yeni yapılan istasiyonun ve yeni limanın açılış resimlerini yapacaktır.

Ludendorff'un gazetesi

BERLİN, 22 A.A. — Eski Alman orduları erkânı harp ikinci reisi tarafından neşredilen Ludendorff Volkswarte gazetesi üç ay müddetle tatil edilmiştir.

Şiddetli bir yangın

BUENOS AİRES, 22 A.A. — Rio Sela Plata'da çok büyük bir yangın çıkmıştır. Burada bulunan büyük ticarî antrepoların hepsi bütün bütüne yanmak tehlikesi karşısında kalmıştır.

İspanya Sovyetleri tanıyor

MADRİT, 22 A.A. — Kabinenin gelecek perşembe toplantısında Sovyet Rusyanın İspanya tarafından tanınmış olması resmen bildirilecektir.

SON DAKİKA

Cumhuriyet vapurunun makinası bozuldu

İNEBOLU, 22 (A. A.) — Denizyolları İşletmesi Müdürlüğüne ait olup dün limanımıza gelmiş olan Cümhuriyet vapurunun makinesi bozulmuş, bu gece Kerempe açıklarında kalmıştır. Gemi bu sabah limana avdet etmiştir. İstanbuldan hareket etmiş olan Eğe ve Kızılırmak vapurlarını beklemektedir.

Çivril felâketzedelerine yardım

ANKARA, 22 (A. A.) — Denizlinin Çivril kazasında zelzeledeki müteessir olanlara Hilâliahmer Cemiyeti tarafından ilk ve acele yardım olarak 300 lira ve bugün de 5 bin lira ve 150 çadır gönderilmiştir.

Cemiyet, yardım işlerine nezaret için felâket yerine hususî bir müfettiş göndermiştir.

Âlî iktısat meclisinin içtimaına nihayet verilecektir

ANKARA, 22 (Telefonla) — Âli İktısat Meclisi bugün heyetiumumiye halinde toplanarak İş kanunu ile meclisin teşkilâtı etrafında alâkadar komisyonların hazırladıkları raporları müzekere eylemiştir.

Meclis pazartesi günü ormanlarımızdan istifade çarelerini gösteren raporu da müzakere edecek ve ayni gün içtimaına nihayet verecektir.

13 yaşında bir çocuk 60 yaşında bir adamı bıçakla yaraladı

İZMİR, 22 (Milliyet) — Aydında iki çocuğun kavgasına karışan 60 yaşında Mustafa Ef. kavgacılardan 13 yaşında Mehmet tarafından bıçakla kalbinden yaralanmıştır. Mustafa Ef. kavgaya tutuşan diğer çocuğun babasıdır.

İzmirde bir zabitimiz kaza neticesinde boğuldu

İZMİR, 22 (Milliyet) — Bir yelkenli kayıkla deniz sporu yapan tayyare yüzbaşısı Zeki ve mülâzim Baki Beylerin sandalları Yenikale önünde devrilmiştir. Kazazedelerden yüzbaşı Zeki B. kurtarılmış ise de Bâki dalgalar arasında kaybolmuştur. Cesedi aranmaktadır.

İzmir liman ve rıhtım şirketleri

İZMİR, 22 (Milliyet) — Nakit İşleri Müdürü Sırrı Bey burada Liman Şirketile rıhtımın tevhidi ve bir İdareiinhisariye altında idaresi şeklinin esaslarını hazırlamaktadır. Sırrı ve Avni Beyler buna dair vekâlete bir rapor vereceklerdir. Tevhit işi yakında yapılacaktır.

T. D. T. Cemiyetinin umumî merkez heyeti dün toplandı

İSTANBUL, 22 A.A. — Türk dili tetkik cemiyeti umumi kâtipliğinden:

Osmanlıcadan türkçeye karşılıklar klavuzunun bir an evvel çıkarılması ve umumi merkez heyetinin yaz tatilinden evvel çalışmalarına devam etmesi cemiyetin hami reisi Gazi Mustafa Kemal Hazretlerinin emir ve arzuları üzerine takarrür etmiştir. Domabahçe sarayında bir büro cemiyetin toplanmalarına ve çalışmalarına tahsis edilmiştir.

Umumi merkez heyetinin İstanbulda bulunan azaları bugün umumî kâtip Ruşen Esref Beyin reisliği altında toplanmış, çalışma tarzının tayini ve bütün vesaikin ihzarı için icapeden kararları ittihaz eylemiştir.

Maarif vekâleti müfettişlerinden Ali Canip, Reşat Nuri, Darülfünün edebiyat fakültesi Türk lisanı tarihi müderrisi muavini Cafer oğlu Ahmet ve Türk dili tetkik cemiyeti azalarından Abdülkadir Beyler de bu mesaiye iştirak edeceklerdir.

Heyet şimdilik cumartesi, Pazartesi, Çarşamba ve perşembe günleri saat 14 te muntazaman toplanacaktır. Ankarada bulunan arkadaşarın bir kısmı henüz gelmemiş olduğundan önümüzdeki ilk içtima 25 temmuz 933 salı günü saat 14

Kendini kurtaramadı!

Ebulıslah vapurunun Kızkulesi önünde kayalara oturduğu anlaşıldı

Kereste hamulesile Kızkulesi önünde karaya oturan Ebulıslah vapuru, kurtulamamış ve tahlisi için Türk Gemi Kurtarma şirketile bir mukavele yapmıştır.

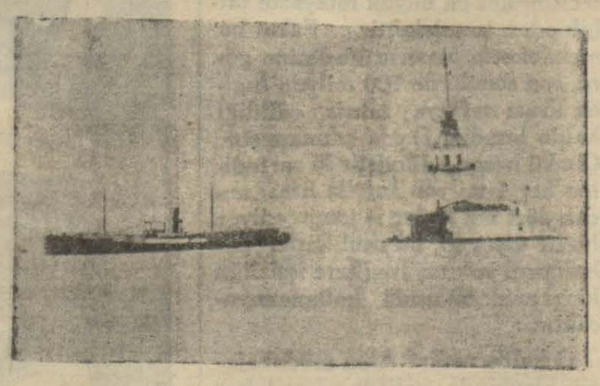

Kızkulesi açığında oturan vapur

Bunun üzerine Sezar tahliviyesi vapurun tahlisi ameliyesine başlamıştır. Vapur, kayalar üzerine oturduğu için tahlis ameliyesi müşkülâtla cereyan etmektedir. Mamafi vapuru bugün olmazsa yarın kurtarılabileceği ümit edilmektedir. Tahlis ücreti vapur kurtulduktan sonra bir hakem heyetince kararlaştırılacaktır.

Ebulıslah vapurun kurtarmıya çalışan Sezar tahlisiyesinin de karaya oturduğu dün şayî olmuşsa da, bunun doğru olmadığı anlaşılmıştır.

Lindberg

CARTWRİCHİ 22 A.A. — Lindbergh ile karısı Groeland'a uçtular.

Vagner ihtifali

BAYREUTH, 22 A.A. — Volff Ajansı bildiriyor:

Richard Wagner ihtifali dün başlamıştır. Üstadın ölümünün ellinci yıl dönümüne tesadüf etmesinden dolayı bu ihtifal hususî bir ehemmiyet ve parlaklık almıştır.

Başvekil M. Hitler birinci devreye dahil bütün konserlerde hazır bulunacaktır. Bir Alman başvekilinin Wagner ihtifalinde bulunması ilk defa olarak görülmektedir.

Muhtelif Alman hükûmetleri bu konserlere gitmek için bilet alabilecek vaziyette olmıyan değerli gençlere dağıtılmak üzere birçok bilet tedarik etmişlerdir.

Avusturyaya bir propağanda taarruzu

VİYANA, 22 A.A. — Bavyera'dan gelen 5 tayyarelik bir filo Salzbourg mıntakasile Tyrol şehirleri üzerinden uçmuş M. Dolfuss ile arkadaşları aleyhine hücum dolu risaleler atmışlardır. Avusturya avcı tayyareleri, hududun pek yakın olmasından dolayı bu tayyareleri, takipten vazgeçmişlerdir.

Viyana'da Milletler Cemiyeti misakının himayesinde ve teahhüdünde bulunan Avusturya'nın istiklaline ve hudutlarının emniyetine karşı yapılan bu propağanda taarruzundan dolayı büyük bir infial vardır. Kabine derhal Almanya'ya karşı protesto çekmiştir.

Berlindeki Yahudi ajansı

BERLİN, 22 A.A. — Yahudi Ajansının Berlindeki merkezini polis kapatmıştır

ŞEHİR HABERLERİ

FIKRA

Patates meselesinde hava oyununa müsaade edemeyiz

Gazetelerde okuyoruz:

İzmitte patatesin okkası bir kuruşa kadar düşmüş.

Bu havadis istihanızı tahrik etmesin, sevinmekte istical etmeyiniz. Çünkü:

Bu işle uğraşan İstanbuldaki patates kralları, aralarında bir anlaşma yapmışlar: Patates fiatlerini düşürmemek ve halkı kolayca istismar etmek için....

Yani bu adamlar müstahsilin, köylünün elinden patatesi 20 paraya, 30 paraya alacaklar, Türkiye halkına - artık insaflarına - 8 kuruşa mı, 10 kuruşa mı, tutturabildiklerine verecekler...

Patates, yüksek sınıf olduğu kadar halk sınıfının da müşterek gıdasıdır. Yani kuşkonmaz, bıldırcın eti, Karakulak suyu gibi yalnız müreffeh sınıfın gıdasından madut değildir. Yani patates, Şişilinin, Ayazpaşanın, Taksimin yüksek konforu haiz apartımanlarının emaye havagazı fırınlarında kendisine yer bulduğu kadar; Edirnekapıdaki, Kocamustafapaşadaki çökük çatılı kulubelerin marsık kokusu neşreden mangalları üstündeki yamrıyumru tencerelerde de mevki almıştır.

Karanlık sokakta karmanyolacı yolunuzu keser, kamasını çıkarır, "Paranı sökül!" der. Bu işte mutazarrır olan bir ferttir. Kezalik bir hırsız, damdan dama atlıyarak, yahut kapınıza maymuncuk uydurarak evinize girer, yükte hafif pahada ağır ele geçirebildiği bir kısım eşyanızı çalar; bu işte de zarar gören bir evdir.

Ferdin gibi görünen bu zarar, hakikatte cemiyetindir ve cemiyetin olduğu içindir ki, devletin adli, inzibatî teşkilâtı derhal müdahale eder.

Zengininden fakirine kadar koca bir halkın havayici zaruriyesile oynanan da hakikatte bir hırsız veya karmanyolacının filinden ne farkı vardır?. Birizisi cebinizden, diğeri rızkınızdan çalmaktan başka...

Akşam rakı sofrasında bol tereyağlı ince francala dilimi üstüne kalın bir tabaka havyar süren bir adamın havyar fiatinin 16 lira oluşundan şikâyeti haksızdır; ona pekalâ ya beyaz peynirle iktifa etmesini, yahut lüks bir gıda olan havyar fiatinden şikâyet etmemesini ihtar edebiliriz.

Sonra akide şekerini beğenmiyerek früiglâse yiyen ve fiatinin pahalı oluşundan şikâyet eden insanı da ilzam etmek kabildir. Lâkin patates, havyar değildir, balıkyumurtası değildir, früiglâse değildir.

Ait olduğu merciin bu iş üstünde ciddî bir tetkik yapmasını, ve halkın müşterek gıdası olan bu madde üstünde eğer hakikaten bir hava oyunu oynanıyorsa derhal müessir müdahalede bulunulmasını talep etmek hakkımız ve vazifemizdir.

Salâhattin ENİS

Poliste

Kalp sektesinden

Karagümrükte oturan 55 yaşlarında Mediha Hanım ekmek almak üzere sokağa çıkmış ve üzerine fenalık gelerek kalp sektesinden ölmüştür.

Yatak örtülerini tutuşturdu

Tıbbıadlî dairesinde müşahede altında bulunan İhsan yatakodasındaki örtüleri tutuşturmuşsa da söndürülmüştür.

Sandal devrilince

Balatta oturan Mustafa Efendi ve 42 nci mektep hademesi Emine ve kızı Memnune Hanımlar Beykozda sandalla gezerlerken sandal devrilmiştir. İçindekiler kurtarılmıştır.

Avusturya Akademisinden 50 kişi geliyor

Avusturya akademi azasından ve profesörlerden 50 kişilik bir grup yarın konvansiyonel treni ile Viyanadan şehrimize geleceklerdir. Seyyahlar tenezzüh için iki gün şehrimizde kalacaklardır.

BORSA

(İş Bankasından alınan cetveldir)

22 TEMMUZ 1933

Akşam Fiatları

İstikrazlar		Tahvilât	
İstikraz dahili	97,50	Elektrik	—.—
1933 İstikrazı	95.—	Tramvay	—.—
Şark d. yolları	2,35	Tünel	—.—
D. Muvahhide	53,50	Rıhtım	18,20
Gümrükler	3,75	Anadolu I	45.—
Saydı mahi	5,60	„ III	44.—
Bağdat	10	Mümessil	48,90
T, askeriye	10		

ESHAM

İş Bankası Nama	9,50	Telefon	14,50
„ „ Hamiline	9,55	Bomonti	21,10
„ „ Müessis	102	Terkos	27,75
Tramvay	50,65	Çimento	12,30
Anadolu Hisse	45,56	İttihat dey.	21,—
Reji	3,60	Şark day.	1.90
Şir. hariye	15,25	Balya	2,75
		Şark m. ecza	3.—

ÇEK FİATLARI

Paris	12,06	Prağ	15,94
Londra	710	Viyana	4,245
Nüyork	65,85	Madrit	5,66
Milano	8,9175	Berlin	1.9740
Brüksel	3.375	Viyana	3,8925
Atina	82,09	Peşte	3,89,25
Cenevre	2.44.125	Belgrat	34,605
Sofia	67,935	Bükreş	19.965
Amsterdam	1.1672	Moskova	1088,75

NUKUT (Satış)

	Kuruş		Kuruş
20 f. Fransız	170	1 Şilin, Av.	25.—
1 İsterlin	710	1 Pezeta	18.—
1 Dolar	149	1 Mark	50.—
20 Liret	219	1 Zeloti	24.—
20 f. Belçika	116	20 Ley	24.—
20 Drahmi	25	20 Dinar	55.—
20 I. İsviçre	815	1 Çernoveç	—.—
20 Levs	25.—	1 Altın	9,35
21 Kur. Çek	120	1 Mecidiye	9,377
1 Florin	81.—	Banknot	2,44

Ekonomi

Sergide pavyonlar

Bitirilmek üzeredir. Bu sene sergi pek parlak olacak

1 ağustosta Galatasaray lisesinde açılacak Yerli Mallar Sergisine büyük mikyasda iştirak eden müesseseler pavyonlarını bitirmek üzeredirler. Bu sene sergiye iştirak edecek olan firmalar arasında biri dekorasyon ve diğeri de vitrin birinciliği olmak üzere iki müsabaka yapılacaktır. Bu müsabakaların birincilerine gayet kıymettar birer vazo verilecektir. Bu münasebetle büyük firmalar dekor ve vitrinlerini biribirlerine göstermeden yapmaktadırlar. Geçen sene yapılan dekorasyon birinciiği müsabakasın da yerli mallar pazarı kazanmıştı. Sümer Bank bu sene de birinciliği muhafaza için sergide işgal ettiği gayet muazzam pavyonunun tanzimi ve çok ehemmiyet veremektedir.

Zıngal şirketi de Galatasaray lisesi bahçesinde kücük küçük evlerden mürekkep ufak bir mahalle halinde muazzam bir pavyon vücude getirmektedir. Bütün müesseseler pavyonculukta digerlerinden aşağı kalmamak için çalışmaktadırlar. Bu sene mektebin muhtelif sokaklara açılan altı kapısından istifade edecektir. Sergide bu sene de halkın ve küçüklerin eğlenebilmeleri için bir Luna Park ve bir de gazino bulunacaktır.

Heyeti tertibiye bugün toplanacaktır

Yunanistanın tütün ihraç ettiği memleketler

Yunanistan, istatistiklerinde (muhtelif memeketlere) serlevhası altında tütün ihraç ettiği memleketlerin nereleri olduğunu tesbit etmiştir. Yunanistan'ın tütün ihraç ettiği bu muhtelif memleketlerin Çin, Cenubi Amerika, Süriye, İstonya, Cezayer, Arjantin olduğu anlaşılmıştır.

Odanın bir anketi

Muhtelif ticaret evlerinin levhalarında şirket, şerik komisyoncu ve saire gibi tabirler kullanıldığı görülmektedir. Ticaret Odası, bu tabirlerden en müteamil olanlarının kullanılmasını temin maksadile bu hususta bir anket açmıştır.

Yeni şekerler

Alpullu fabrikası, yarın yeni sene faaliyetine geçecek, 24 saat sonra yeni şekerler çıkarılmıya başlanacaktır. Bu suretle ay sonunda piyasanın şeker ihtiyacı karşılanmış olacaktır.

Uşak fabrikası da 10 - 15 güne kadar yeni sene şeker istihsalâtına başlıyacaktır.

Çay

Şekerin olduğu gibi çayında mahdut eller tarafından ithali için muayyen kimselere takas hakkı verilmek üzere tayin olunan müddet 31 temmuza kadar 10 gün uzatılmıştır.

İhsan Rifat Bey

Osmanlı Bankası heyeti umumiyesine iştirak eden Borsa komiseri İhsan Rifat B. Londra'dan avdet etmiştir.

Adanadan alınan buğday

Ziraat Bankası, Adana mıntakasından şimdiye kadar 600 bin okka buğday satın almıştır.

Küçük bankalar

Bankaların asgarî sermayelerini bulundukları şehirlerin nüfusuna göre tayin eden hüküm, 5 ağustosta meriyete girecektir. Bundan dolayı, muayyen mikdar da sermaye temini için bazı küçük bankaların birleşmekte oldukları anlaşılmaktadır. Adapazarı Ticaret Bankasının sermayesini tezyit edeceği söyleniyor.

Bir iki ecnebi bankanın da faaliyetlerini tatil edecekleri haber verilmektedir.

Yılanları kim satın alıyor?

Çekmece'den Tevfik Ef. isminde bir zat, elinde ve koynunda 5 yılan olduğu halde dün matbaamıza gelmiş ve hiddetle, karışık bir sesle demiştir ki:

«— Yılanlar para ediyor, diye yazıldı; bir çok yılan tuttum; Ticaret Odasına gittim, buhayvancıkları nereye satayim dedim; gazetelere sor, dediler. Eczanelere götürdüm; odaya sor, dediler. Bunları tutmak kolay, bu sıcaklarda beslemek güçtür, rica ederim, kim bunları alacaksa oraya götüreyim!»

Ayni zat ofise de müracaat etmiştir.

Tavuk fiatları

Tavuk fiatlerinin yükseldiğinden şikâyetler yapılmıya başlamıştır.

Liman tarifesi

Liman Tarife Komisyonu, bugün toplanacak liman tahmil ve tahliye ve sancak ve remörkör tarifelerini tesbit edecekti. 23 temmuz bayram tatili münasebetile bu içtima tehir edilmiştir.

Kahve çekme makinesi

Hamburg'ta çalışan bir müessese, memleketimize kahve çekme makinesi göndermek istediğini bildirmiştir.

Ihlamur ihracatı

Bulgaristan'dan son zamanlarda ihlâmur ihracatı çok artmıştır. Bizim de ihlâmur ihracatı için her noktai nazardan müsait vaziyette bulunduğumuz nazarı dikkate alınarak bu maddenin ihracatını tezyit için tetkikat yapılmaktadır.

Ali iktısat meclisine gidenler

Ankarada toplanan Ali İktısat Meclisine İstanbuldan iştirak eden aza yarın Ankaradan ayrılacaklardır.

Yeni mahsul fındık

GİRESON, 22 A.A. — Yeni mahsulden bir vagon fındık içi bugün borsada 65 kuruştan satılmıştır.

Vilâyette

Altı çocuklu

Annelere nekadar ikramiye verilecek?

Bir gazete altı çocuklu annelere ikramiye verilmesi için emir geldigini yazmıştır Halbuki ikramiye verilmesi kanun iktizasından olup bir kaç seneden beri verilmektedir.

Bu sene devlet bütçesine bu husus için 7,000 lira konmuştur.

Bu gibi annelere ellişer lira ikramiye verilmekte idi.

7,000 lira ile bütün memlekette 140 kadar altı çocuklu anneye ikramiye verilebilecektir.

Bağcılık konferansı

Ziraat Odası namına Necatı Bey, Topçularda bağcılara bir konferans verecektir.

Fatih malmüdürlüğü

Fatih malmüdürlüğü binası Darülfünuna verildiğinden malmüdürlük kısmen defterdarlığa taşınmıştır.

Ziraat Vekili gelmedi

Bir gazete perşembe günü Ziraat Vekili Muhlis Bey şehrimize geldiğini yazmış ise de doğru değildir.

10 - 23 temmuz bayramı

Bugün 10 23 temmuz bayramıdır. Daireler kapalıdır. Himayei Etfal rozetleri dağıtılacaktır.

Gümrüklerde

Iki bin defter sigara kâğıdı

Cuma günü İskenderiyeye hareket eden Ankara vapurunda İzmire uğradığı zaman, dün, gümrük muhafaza memurları tarafından yapılan aramada baş tarafta safra kumları içine gizlenmiş 2 bin defter kaçak sigara kâğıdı ve bir miktar esrar bulunmuştur. Bunların sahibi olduğu anlaşılan ambarcı Kahraman Ef. tevkif edilmiştir.

Bu kaçak maddelerin, İskenderiyeden getirilerek burada karaya çıkarılamamış olduğu anlaşılmıştır.

Antrepo buhranı yok

Son haftalarda tüccarın fazla mal getirilmesi yüzünden antrepo buhranı başgöstermişti. Gümrük Başmüdürü Seyfi B. bize, bunun doğru olmadığını, bekleme yerinde dolu bir tek mavna kalmadığını ve Beşiktaş antrepolarında 45 mavnalık eşya almıya müsait yer bulunduğunu söylemiştir.

Maarifte

Onuncu yıl!

Program komisyonu dün toplandı, sergi yapılacak

Cümhuriyetin onuncu yıldönümüne tesadüf eden 29 teşrinievvelde yapılacak merasim programını tespit etmek üzere teşekkül eden komisyon dün belediyede Hâmit Beyin riyasetinde üçüncü içtimaını yapmıştır. Ankarada toplanan büyük komisyonun vereceği direktif ve esaslar beklenmektedir.

Programda inkılâp propagandası ve reklâm birinci mevkii işgal edecektir.

Maarif Müdürlüğü bu hususta geniş bir program hazırlamaktadır. Cümhuriyetin ilânından beri geçen on sene içinde maarifte yapılan ıslahatı ve vücuda getirilen eserler çok canlı bir sergi halinde Halkevinde teşhir edilecektir. Sergide mücessem şekilde bir çok tarih ve hâdiselerin izah ve tasviri bulunacaktır.

Lehli talebe dönüyor

Şehrimizde misafir bulunan Lehli talebe dün Âsâriatika ve Askeri müzeleri, Çinili köşkü, gezmişlerdir. Öğleden sonra da Floryaya gitmişlerdir.

Lehli talebe bugün memleketlerine döneceklerdir.

Fazla elektrik

Bazı ilkmekteplerin fazla elektrik sarfettikleri anlaşılmıştır. Fazla elektrik yakan mekteplerin tenviriye masrafları mektep başmuallimlerine ödetilecektir.

Emniyet Umum müdürü geldi

Bursaya gitmiş olan Emniyet Umum Müdürü Tevfik Hâdi Bey gelmiş ve Emniyet Müdürlüğüne giderek Emniyet Müdürü Fehmi Beyle görüşmüştür.

Tevfik Hâdi Bey tetkikat ile meşgul olmaktadır.

Bir gazete, müteferrikada yapılan teftişte bir memurun işten çıkarıldığını yazıyordu. Böyle bir şey yoktur.

Bursa şakileri

Bursa şakilerini hâmil Cümhuriyet vapuru, bugün zevalde limanımıza gelecektir. Vapur, İnebolu civarında küçük bir ârıza dolayısile yolda gecikmiştir.

Belediyede

Fırınlar

Asrî olanlar bırakılacak, üst tarafı kapatılacak

Belediye şehrimizdeki fırınların adedini tahdit etmeğe karar vermiştir. Bu hususta tetkikat yapılmaktadır. Tahdittte asrî ve fennî tesisatı haiz olanlar nazarı dikkate alınacaktır.

Fırınlar tahdit edildikten sonra sıhhî şeraite daha iyi bakılabilecek ve ekmeklerin murakabası kolaylaşmış olacaktır. Yeniden fırın açmak istiyenlere semti Belediye tayin edecek ve sermaye hakkında da asgârî bir hat tesbit edilecektir. Şehir meclisi teşrinievvelde içtima edince bu mesele görüşülecek ve bir karara bağlanacaktır.

Ayasofyadaki kahve

Belediye Ayasofya camii avlusundaki kahveyi seyyahlara karşı çirkin manzara arzediyor, diye kapatmıştı. Bunun üzerine de kahve sahibi Şurayı Devlete müracaat etmişti. Öğrendiğimize göre Şurayı Devlet bu hususta kararını vermiş ve Belediyeyi salâhiyetli bulmuştur.

Başka yerlerin otomobilleri

Belediye memurları dün şehrin muhtelif semtlerinde otomobilleri anî olarak muayene etmişlerdir. Yapılan muayenede birçok yanlış numaralı ve civar Belediyelerin plâkalarını taşıyan otomobiller bulunmuştur. Başka Belediye hudutlarından şehrimize gelen otomobillere plâka değiştirmekten verilen seyrüsefer mühleti 15 gündür. Birçoklarının bu müddeti geçirdikleri halde plâka almadıkları anlaşılmıştır. Bu gibiler cezalandırılacaktır.

Nekadar ihtiyaç var?

Belediye şubelere bir tamim göndererek önümüzdek kışa devredlen teshin vesaiti kalıp kalmadığını, ihtiyacın ne kadar olduğunu sormuştur.

Zeynep Kâmil hastahanesi yarın açılıyor

Üsküdar Zeynep Kâmil hastahanesinin açılma merasimi yarın saat 10 da yapılacaktır. Hastahane şimdilik 40 yatak lıdır. Zeynep Kâmil hastahanesi Üsküdarda büyük bir ihtiyaca cevap olacaktır.

Ekmek fiatları

İstanbul Belediyesinden: Temmuzun on dokuzuncu çarşamba gününden itibaren ekmek yedi buçuk ve francala on iki kuruştur.

Zabıtai ahlâkıye merkez memurluğu

Emniyet Müdürlüğü zabıtaahlâkiye merkez memuru Kâzım B. kendi arzusu ile tekaüt edilmiştir.

Yerine Hukuk Fakültesi mezunlarından Mazhar Bey tayin edilmiştir.

Mazhar Bey yan kesicilik kısmına da bakacaktır.

FELEK

Çamı devirmeli mi, dikmeli mi?..

Çam ağacının hayatımızdaki tesirini iyi tetkik edersek, bunun meselâ armut ağacından, kiraz ağacından, erik ağacından fazla olduğunu görürüz. Darbımesellere kadar giren çamdan başka ağaç hatırlamıyorum. Bununla çam devirmek diye mecazî manada bir de fiil çatmışız... Eski çamların bardak olduğunu bilmiyen kaldı mı?..

Dünkü gazeteler bize çam ağacına dair yeni bir haber verdi:

"Erenköy ve civarındaki bazı köşklerde çam ağaçlarının tahrip edildiği, ağaçlara musallat olan kurtların temizlenmiyerek çamların bakımsız bırakıldığı belediye zabıtası tarafından görülerek bu köşklerin sahiplerinin isimleri tespit edilmiştir.

"Bu listeler üzerine ağaçlarına bakmıyanlardan ceza alınmasının kanuni imkânları sıkıfıkı araştırmaktadır.„

Evet! Ağacına bakmıyor diye ceza alacaklar... Ama çocuğuna, karısına bakmazsa ceza istiyen yoktur.

Ben bu haberin gerçek olup olmadığını bilmiyorum. Lâkin eğer gerçekse İstanbul bahçelerinde bir tek çam ağacı kalmıyacağına ve dikilmiyeceğine kalıbımı basarım.

Yahu! Bir taraftan mekteplerimizde çocuklarımızı cezasız okutmak ve terbiye etmek usulünü tesise çalışıyoruz, öte tarafta belediye hususî bahçelerdeki ağaçlara üşen kurtları temizletmedi diye ceza almanın yolunu arar.. Bu ne garip tezattır. Küçüklere ceza vermiyen insanî pedagojiye büyükler lâyık değil mi?..

Erenköy ve civarındaki köşklerin ne halde olduklarını bu listeyi yapanlar görmüyorlar mı?.. Âlemin, dünyayı saran bu buhran sırasında çam ağacını temizletmiye verecek parası ve sarfedecek zamanı mı var? Eğer parası olsa köşkünü tamir eder, boyar. Eğer belediye bu çamların harap olmamasını istiyorsa kendisi adam tutar, çamları temizletir.

Vaktile "İtfaiyeye yangın haber verilir de itfaiye geldiği zaman yangın sönmüş bulunursa 25 lira ceza alınacakmış„ diye bir şayia çıkardılar. Bu yüzden yangın başlangıçları haber verilmedi ve yangınlar büyüdü idi. Sonra belediye bu rivayeti ilânla tashiha mecbur oldu...

Şimdi de bu ceza rivayeti çıkınca âlem başına belâ olup ceza vermiye sebep olan çam ağaçlarını bir yolunu bulup birer birer kurutur, yenisini de dikmez. O zaman belediye eskiden mevcut hastalıklı çamları da bulamaz. Vaktile çam devirmek bir kabahat diye sayılırdı, şimdi de dikmek kabahat olacak galiba!.

Havalar!

Bir müddettenberi İstanbul ve civarının havasında görülen intizamsızlık ve ittıratsızlık İstanbul vilâyeti daimi encümeninin gözüne ilişmiş ve makamla istişareden sonra havaları tanzim için Avrupadan bir mütehassıs celbine karar vermişlerdir.

Temin edildiğine nazaran gelecek mütehassıs havaları tanzim için şehir plânının yapılmasını beklemiyecektir.

FELEK

47 tamirden çıktı

58 numaralı vapura çarpan Şirket hayriyenin 47 numaralı vapuru, tamirden çıkmış ve dün seferlerini yapmıya başlamıştır.

Mahkemelerde

Bir şahide tehdit mektubu

Mete Mehmedin muhakemesinde tevkif edilen bir şahit tahliye edildi

Kendi çalıştığı, fakat bilâhare çıkarıldığı sandalda iş aldığı için Süleyman isminde bir genci öldüren Mete Metmetle bu cinayetten dolayı mahkemede yalan şahadet eden Nikonun muhakemelerine dün ağırcezaya vekâlet eden İkinci ceza mahkemesinde bakılmıştır.

Yalan şehadetten suçlu Nikonun vekili Mete Mehmedin aziçik dışarı çıkarılmasını ve Nikonun ondan sonra isticvap edilmesini, çünkü Metenin tesiri altında olduğunu söylemiş,

Mete dışarı çıkarılmıştır.

Bundan sonra Niko isticvap edilmiş ve ilk ifadesini verdiği zaman hasta olduğunu, sonra da ifadesini değiştirmesi için tehdit mektubu aldığını söylemiştir.

Bundan sonra Mete içeri getirilmiş, maktulün kardeşi Mehmet Ali de mahkemeye bir istida vererek 10,000 lira tazminat talep etmiştir.

Bundan sonra iddia makamını işgal eden Kâşif Bey iddiasını serdederek Metenin 448 inci madde ile cezalandırılmasını, Nikonun tehdit ile ifadesini değiştirdiği ve şehadetinin esas cürme müessir olmadığı için tahliyesini ve beraetini istemiştir. Maznun vekili Ankarada bulunduğu için müdafaasının tehirini talep etmiştir. Mahkeme müdafaa için muhakemenin 9 eylûle talikına, Mehmet Alinin verasetini ispat etmesine ve Nikonun tahliyesine karar vermiştir.

Unkapanındaki hırsızlık

Unkapanında bir gece demir parmaklıklarını kırarak Zeynep Hanımın evine giren ve çaldıkları eşyayı kaçırırken ve kayığa yüklerken yakalanan İhsan, Ahmet, Kürt Hüseyin, ve İbrahimin muhakemelerine dün İkinci ceza mahkemesinde de başlanılmıştır.

Mevkufen muhakeme edilen suçlular cürümlerini inkâr etmişlerdir. Muhakemede dinlenen şahitlerde mühim bir şey söylememişlerdir. Muhakeme diğer şahitlerin ve yakalanan eşyanın celbi için başka güne bırakılmıştır.

Mevkuf maznunlar da gayri mevkuf muhakeme edilmek üzere serbest bırakılmışlardır.

Beyanname dağıtanlar

Bir mayısta beyanname dağıtarak komünistlik propağandası yapmaktan suçlu Mehmet oğlu Besim, İbiş, Hulûsi, Mustafa, Osman, Ramazan ve Mümimin muhakemelerine dün İkinci ceza mahkemesinde gizli olarak devam edilmiştir.

Eroin, esrar

Eroin, esrar, afyon, morfin, kokain ve saire istimal etmekten ve satmaktan suçlu İhsan, İbrahim, Ahmet, Tahsin, Muharrem, Şükrü, ve Arşak ile Elefterya hanımın muhakemelerine dün dokuzuncu ihtisas mahkemesinde bakılmış, hepsinin davası adliye vekâletinin son emri mucibince gümrükteki ihtisas mahkemesine nakledilmiştir.

Şoförler arasındaki cinayet

İki üç ay evvel Aksarayda Yusufpaşada şoför Bürhanettini öldüren ve Haydarı yaralıyan şofor Enverle bu kavgaya sebebiyet veren ve iştirak eden şoför Reşadın muhakemelerine dün Ağırcezaya vekâlet eden İkinci ceza mahkemesinde bakılmıştır.

Evraka nazaran kavga bir kadın kıskançlığı yüzünden çıkmıştır.

İsmet Hanım isminde bir kadının şoför Reşatla arkadaşlık ettiğini İsmet Hanımın zevcine ihbar etmekten çıkmıştır

Şoför Enver Burhanettinle Haydarın kendilerine tecavüz ettiğini, istimdat için silâh attığını, havaya sıktığı kurşunların nasısa Bürhaneddine isabet ederek öldürdüğünü, yere sıktığı kurşunların da Haydara isabetle yaraladığını söylemiştir. Reşatta bu yavgaya kendisi sebep olmadığını, davacıların kendilerine tecavüz ettiğini söylemiştir.

Mahkemede dinlenen şahitlerden bir kısmı maznunları, diğer bir kısmı da davacıların sözlerini teyit etmişlerdir. Maznun vekilleri müdaffa şahidi göstermişlerdir.

Muhakeme gerek bunların, gerek diğer hukuku umumiye şahitlerinin celbi için başka güne bırakılmıştır.

18 aya mahkûmiyet

Kaçak kumaşla yakalanıp muhafaza memurlarına 21 lira rüşvet teklif eden Yunanlı Simon 8 inci ihtisas mahkemesince 18 ay hapse mahkûm edilmiştir.

İngiliz kaptanı hakkında karar yarın

İngiliz bandıralı Baktriya vapurunda derdest edilen kaçak müskirat ve tıbbî eczadan dolayı vapur kaptanı Mr. Çarls ve kaçak içkileri satın almakla maznun Mehmet Ali Ef. nin 8 inci ihtisas mahkemesinde dün muhakemelerine devam edilmiştir. Dünkü celsede, Mehmet Ali Ef. müdafaası tahriren tevdi etmiş ve Mr. Çarls'in müdafaası da avukatı tarafından yapılmıştır. Karar tefhim edilmek üzere muhakeme yarına kalmıştır.

Kaçak ipekli

İngiliz bandıralı Mihlâ vapurunun ikinci makinisti Yunanlı İstrati, Kabataş sahiline çıkarken gümrük muhafaza memurları tarafından üstü aranmış ve beline sarılı kaçak ipekli kumaşlar görülerek yakalanmıştır. Kaçakçı Adliyeye teslim edilmiştir.

Galatasarayın antrenörü

Antrenör dün İngiltereden şehrimize geldi, işe başlıyor

Antrenörü karşılama ve (X) Antrenör..

Galatasaray kulübü uzun zaman danberi İngiltereden bir antrenör getirtmek için uğraşmakta idi. İlk zamanlar İngilterede bulunan Tarık Sabur Beye Alek Cekson ile konuşması için direktif verilmişti. Sonra bu adamın hususî ahvalinde bazı gayritabiî halât duyulmuş bunun üzerine başka bir antrenör aranmıya başlanmıştır.

Nihayet bugün şehrimizde bulunan Padifut ile mutabık kalınmış ve getirtilmiştir. Antrenör Galatasaraylılar tarafından karşılanmıştır. Yeni antrenöre muvaffakıyet temenni ederiz.

Tarih bahisleri

İsa yaşamamıştır

İsa'nın yaşadığını iddia edenlerin hiç, hiçbir delili yoktur

7—

— *Ömer Riza Beye* —

M. Eisler'in „Mesih İsa, vaftizci İsa..." adlı kitabının bizde uyandırdığı hayretlerden biri de, şimdiye kadar kıymetsiz sayılan Acta Pilati'lere, yani İsanın muhakeme, işkence, nihayet idam edilmesine dair Hıristiyanların Pontius Pilâtüs'e isnat ettikleri rapor veya zabıtlardan, çıkarmak istediği neticedir. Roma imparatorluğu hazinei evrakında İsanın mu hakemesine ait resmî rapor bulunduğunu iddia etmekle bizi hayrete düsünmüş, fakat muhterem muarızımızı da bundan şüphe caiz olmıyan kanaate götürmüş olan M. Eisler'in acaba ne gibi kuvvetli delilleri vardır? Bu yazımızda Ömer Riza Beyin M. Eisler'den naklettiği bu delillerin ehemmiyetsizliğini göstereceğiz:

Birinci delil: Ecesebius, Tertullien, Justin gibi kilise müelliflerinin böyle bir rapor vardır, demeleri. İkinci delilleri de, Roma imparatoruğu dahilinde verilen her idam hükmüne ait resmî kayıtlar bulunması ve bunların hükûmet tarafından muhafaza edilmesi. Bundan dolayı "Mühim bir ha reketin başına geçmiş büyük bir lider olan İsayi Pilate muhakeme ettiği ve hüküm verdiği zaman ayni şekilde harekete mecbur olması" imiş.

Hıristiyanlık tarihinde, İsanın mu hakemesine ait resmî bir zabıtname bulunması icap ettiğinden ilk defa bahsedilmeğe başanması, milâttan sonra ikinci asrın ortalarında, yani Yahudi âyin ve itikatlarından bir dereceye kadar kurtulan Hıristiyanlığın Yahudiliğe karşı koymasından dolayı, Hıristiyanlık ile Yahudilerin arasında imana dair münakaşalar çıktığı zamandan başlar. Antakya piskoposu, St. İgnace ikinci asrın başlarında yazmış olduğu mektuplar, Hıristiyanlar tarafından İsa muhakemesi zabıtlarının hangi cebreden zaruretler altında uydurulduğunu bize açıkça göstermektedir. St. İgnace bu mektuparında bir çoklarının şu mühim itirafını kaydetmektedir: "Hazinei evrakta görmediğim, bulmadığım şeye İncilde inanamam." Diyorlarmış. Koca Antakya piskoposunun bu itirazlara verdiği cevaba bakınız: "İsanın doğum ve ölümünden bu dün yanın hükümdarı olan şeytanın - Hıristiyanlıktan gayri dinler salikleri ni anlayınız - haberi olmamış» (!!!). İşte İsaya ait zabıtnameler hikâyesinin tamam çıkması tarihi de, edilen itirazları; Antakya piskoposunun böyle çocukça cevaplarla susturamadığı devirden biraz sonra başlar. Bu meselenin kısa bir yer tutan tarihi de şudur:

Milâttan sonra ikinci asır ortasında St. Justin, "Müdafaa Apologie" adlı kitabının üç fıkrasında (1,32,38, 48) İsanın gösterdiği mucizeler, idam olunurken duçar olduğu işkence leri anlatırken İsanın muhakemesine dair zabıtnameden bahseder. Fakat bu zabıtları gördüğünü, okuduğunu, bundan istifade ettiğini söylemez. Her halde böyle bir zabıtnamenin bu lunması icap eder, der. St. Justin'in buna dair söyledikleri bundan ibaret tir.

Zabıtname meselesinden bahseden ikinci Hıristiyan müellifi, üçüncü asrın başlarında "'Merdiye yahut mü dafaaname Apolégetique» adını taşıyan eserinin iki fıkrasında (5,21) bundan bahsetmiş olan Tertullien'dir. Tertullien'in söylediği muhakeme raporu ise, zabıtname olmaktan ziyade Pilâte tarafından Hıristiyan dinin âdeta hakikaten bir müdafaası imiş. Pilâte'in imparatora gönderdiği bu müdafanameyi, imparator "Mesih"in resmen Allah tanınması için Statüye havale etmiş imiş, Tertullien'in tasavvur ettiği bu hülya dolu evrakın, bir Hıristiyan uydurması olduğu mey dandadır.

Buna mukabil yine ayni devrin Hıristiyan müellifleri olan ve İsaya dair bilcümle vesikaları toplamış olan Origen ve İskenderiyeli Clément'ın böyle zabıtnamelerden haberleri yoktur.

Pilâte'e istinat edilen İsanın lehindeki bu uydurma zabıtlar, mektuplar, raporlar yanında, yine Pilate'e atfedilmiş başka bir şekilde bir zabıtname ortaya çıkarılmıştır ki, Euse bius'un "Mesih aleyhine iftiralarla dolu" diye bahsettiği zabıtname budur. Bu zabıtname müşrik imparatör Maxim Daja'nın emrile neşredilmiş, herkes tarafından okunmasını temin etmek için her tedbire tevessül edilmiş, ilânlar yapıştırılmış, mektep hocaları talebelerine okutturmak emrini almışlardır. Eusebius Bu zabıtnamenin sahte olduğunu, zabıtnamede verilen tarihte Pilâte'in Yahudiyede bulunmadığını göstererek isbat etmiştir.

Verdiğimiz bu kısa malûmattan, bu muhakeme zabıtnamelerinin, İncil ananelerine itiraz edenlere karşı nasıl bir mecburiyetle uydurulduğunu, Maxim Daja'nın neşrettiği, İsa aleyhindeki zabıtnamenin de Hıristiyan propagandasına mukabil bir müşrik propagandası olduğunu, binaenaleyh her ikisinin de tarihî kıymetten mahrum olduklarını anlatmaya kâfidir.

M. Eisler'in ikinci iddiasına, yani Roma imparatorluğu dahilinde verilen her idam kararının, imparatorluk merkezinde resmî bir dosyası bulunduğuna gelince: Elimizde bulunan bir vesika hem bu iddianın çürüklüğünü, hem de İsanın Pontius Pilate tarafından idam edilmiş olduğu hikâyesini kökünden çürütür. Bu vesika Yahudi kralı birinci Agrippa'nın Pilâte aleyhinde imparatora verdiği şikâyetnamedir. Bu şikâyetnamede Agrippa gerek muhakeme edilmeksizin, gerekse haksız olarak Pilate tarafından öldürülmüş olan kimselerin uzun bir listesi vardır. Bu uzun listede de İsanın ismi yoktur.

Şimdi İsanın idam edilmesini ayrılmaz surette Pilate'e bağlıyan Hıristiyan ananesinin sonradan uydurulduğunu göstermekten başka yapacağımız bir şey kalmamıştır: Mata İnciline göre, İsa milâttan evvel 4 üncü senede doğmuştur. Luca İncili ise, İsanın Roma imparatoru August'un yaptırdığı umumî tahriri nüfus günlerinde, yani milâttan sonra 6 ıncı senede doğduğunu kaydediyor. Yine bu Luca İnciline nazaran, İsa Vaftizci İsa tarafından, İmparator Tibére'in on beşinci saltanat senesinde, yani milât tan sonra 29 senesinde vaftiz edilmiş, İsa bu tarihte ise otuz yaşlarında imiş. Luca İncili bu tarihi milâttan sonra 36 senesinde vukua gelen bir hâdiseden dolayı Vaftizci İsanın idamından bahseden Josephus'un bir fıkrasından (Ant. XVIII, V, 2) almıştır. Vaftizci İsanın vâzetmeğe başlamasından bu hâdise arasında yedi se ne geçtiğini söyler. Luca İncili İsanın bir buçuk sene vâzettiğini söylediği halde Jean İncili bu müddetin üç buçuk sene devam ettiğini kaydediyor. Yine bu İncile göre, Yahudiler İsa idam edildiği tarihte henüz elli yaşına basmamış olduğunu söylemişler, bundan da eski kilise İsanın 49 yaşın da idam edildiğini kabul etmiştir. Fakat İsa Mata İncilinin söylediği tarihte doğmuş ise, yukarıda verdiğimiz malûmata nazaran 45 yaşında idam edilmiş olacaktır ki, bu tarihte Roma imparatoru Tibére değil, Claude'dur.

Pilate Filistinde değildir. ((Pilate Filistinde milâttan sonra 18 Agustos 27 tarihinden Şubat 37 tarihine kadar Pracuratear'lik etmiştir). Diğer taraftan Luca İncilinin söylediği gibi İsa, imparator Agustos'un tahriri nüfus günlerinde doğmuş ise, 55 senesinde idam edilmiş demek olacaktır ki, bu da imparator Néron zamanıdır. Filistinde yine Pilate yoktur.

İskenderiye piskoposu Alexandre'ın 210 yıllarında istinsah ettiği eski bir vesikaya istineden, İsa milâttan sonra 9 uncu senede doğup, 46 senesinde vaftiz olduğunu, 58 tarihinde (imaparator Néron) idam edilmiş olduğunu söyliyor. Bizans müellifi Cyncelle de "sahih ve eski el yazmalar"ından iktibas ettiğini söyliyerek İsanın milâttan sonra 9 uncu senede doğup 58 inci senede idam edilmiş olduğunu kaydediyor. Bütün bunlardan İsanın Pilate tarafından öldürülmüş olduğu ananesinin sonradan uydurulmuş olduğu açıkça anlaşılır zannederiz. (İsanın idam edilmesi hikâyesinin menşeleri için "İsa Allah" eserimizi okuyunuz..

M. Eisler'in "Mesih İsa ve Vaftizci İsa..." adlı eserini yazmak için okuduğu eserlerin çokluğundan dolayı sarfettiği gayreti takdir etmemek elden gelmez. Fakat bu geniş tetkikleri kendisi ilâhiyatçılığın karanlık hududundan öteye maalesef götürememiştir.

A. Hilmi ÖMER
Darülfünun dinler tarihi müderris muavini

SON

KULAK MİSAFİRİ

Allah beğenmemiş!.

İkinci mevki tramvay arabasın dayız. Yolumuz da az değil. Harbiyeden Fatihe gidiyoruz. Köprü üstünden sırtında semeri ile genç bir hamal arabaya atladı.

Demindenberi gelen yolculara yer açan olmamıştı. Semerli hamalı görünce, herkes birer adım geri çekildi. Semere sürünen kolunu temizlemek için başını öte tarafa çeviren bir yolcu, hiddetle mırıldandı:

— Ne de pis kokuyor ya....

Sonra etrafındakilere:

— Efendim, böylelerini tramvaya almamalı...

Hamalın kulağı kirişte imiş. bu sözün kendisi için söylendiğini anladı. Semerini, şöyle bir omuz darbesile titiz yolcunun burnuna hafifçe dokundurarak:

— Ne o, Efendi ağabey, dedi, bizi beğenemedin galiba?

Yolcu, fena halde sinirlenmişti; başını azametle çevirdi:

— Beğenmezsem, ne lâzım gelirmiş?

Hamal münasip bir cevap bulamadı:

— Hiç! Sorduksa günaha girmedik ya..

Yolcu hıncını alamamıştı:

— Ben beğenmişim, beğenmemişim.. Ehemmiyeti yok! İnsanı Allah beğensin..

Hamal, ağzını çarpıtarak sordu:

— Allah beğenmemiş mi, bizi?

Yolcu, güldü:

— Beğenmemiş ya.. Besbelli ki beğenmemiş..

—Nerden anladın beğenmediğini?

Yolcu, somurtarak cevap verdi:

— Beğense hamal yapmazdı!

M. SALÂHADDİN

DOKTOR
Rusçuklu Hakkı
Galatasarayda Kanzük eczahanesi karşısında Sahne sokağında 3 numaralı apartmanda 1 numara.
4026

RADYO PROGRAMI

Pazar, 23-7-933

İSTANBUL :
18, : Grafomon: Odeon, W. T. O. 32 Oaeon, O - 4506 Kolombia, CB 354 Sahibinin sesi, K. 6468 Kolombia, SB 304 Kolombia, D
19, : Müşerref Hanım, Faik B. ve arkadaşları.
20, : Saz (Belkis Hanım.)
20,30 : Tanburi Refik B. ve arkadaşları.
21,30 : Gramofon.
21,30 : Gramofon Kolombia, DC 97 -- Sahibinin sesi DB 1281 sahibinin sesi K 6716
22, : Ajans, Borsa haberleri saat ayarı.
ANKARA :
12,30 : Gramofon.
18, : Salon orkestrası: Adam ouverture Si Jétais Roi Leopold Fantaisie Russiches Eche. Bres Valse Arc en Ciel. Fuçik Marche Florrantiner.
19, : Alaturka saz.
20,15 : Ajans haberleri.
VARŞOVA 1411 m.:
18,20 Leh musikisi,, 19 halk havaları, 20 Teahhütlü mektup, isimli skeç, 21 orkestra konseri, 22 neşeli neşriyat. 23 kahvehane musikisi.
BUDAPEŞTE :
20,35 piyano konseri, 21,10 monoloğ, müteakiben: sigan musikisi.
VİYANA 518 m. :
21,15 Liebesshaukel isimli tiyatro temsili 22,45 haberler vesaire, 23 Gustav Macho takımı tarafından akşam konseri.
MILÂNO - TORİNO - FLORANSA:
21 haberler, 21,35 Venedikte Mayıs isimli Rito Selvacci nin operası .
PRAĞ 488 m.
20 karışık neşriyat , 21,10 promenat mahllinden konser nakli, 22,10 opera musikisi, 23,35 hafif musiki.
BÜKREŞ 394 m.
11,30 konser, 13 plâk ile senfonik konser, 13,45 hafif ve romen musikisi, plâk 19,20 konserin devamı, 20,20 plâk, 21 operetlerden şarkılar, 21,25 askerî konser, 22,20 devamı.

Pazartesi, 24-7-933

İSTANBUL :
18, : Gramofon: Odeon, 250.122 - Odeon 197.107 - Odeon 250.229.
18,30 : Fransızca ders (acemilere mahsus).
19, : Saz (Hikmet Rıza Hanım).
19,45 : Üstüdyo saz heyeti .
20,30 : Bedayii musiki.
21,30 : Gramofon: Sahibinin sesi, C 1799 - Kolombia D 15255 Brun. 40434.
22, : Ajans, Borsa haberleri saat ayarı.
ANKARA, 1538 m.
12,30 : Gramofon.
18, : Salon orkestrası: Auber ouverture Lamuette de Pertici. Szulc fantaisie Flossie Delmas Tandiresse. Straus valse Yugend Liebe.
19, : Alaturka saz.
20,15 : Ajans haberleri.
VARŞOVA 1411 m.:
20,45 müsahabei 21 plâk, 21,30 No, no Manette ismindeki amerikan opereti.
BUDAPEŞTE :
21,20 Grieg'in eserlerinden şarkılar, haberler, 22,10 Kuator konseri, 23,20 haberler, 23,20 haberler, 23,30 sigan musikisi.
VİYANA 518 m. :
20,40 neş'eli musiki, 22,50 plâk.
MILÂNO - TORİNO - FLORANSA:
21 haberler, plâk, 22,50 oda musikisi, 23,20 Mandolin konseri .
PRAĞ 488 m.
20,15 eski dans ve operet parçaları. 20,45 Voldan'in eserlerinden konser, 21,05 Mimari neşriyat, 21,25 Keman besteleri, 22,20 Smetananın eserlerinden Satılmış zevce operası.
BÜKREŞ 394 m.
13 haberler, plâk ile orkestra musikisi, 13,45 hafif plâklar, 18 karışık konser, 20,25 plâk ile şarkılar, 21 plâk ile oda musikisi, 21,50 çift piyano konseri, 22,20 bir konser nakli.

Salı, 25-7-933

İSTANBUL :
18, : Gramofon: Sahibinin sesi K 6583 - sahibinin sesi K 6598 - Kolombia DW 2006
18,30 : Fransızca ders (ilerlemiş olanlara).
19, : Saz (Cennet Hanım).
19,30 : Saz (Necmiye Hanım).
20, : Sanz (Nihal Tevfik Hanım).
20,30 : Eftalya Hanım, Sadi Bey ve arkadaşları.
21,30 : Gramofon: Sahibinin sesi C 1319 Polidor F 4047 - Odeon O - 11294.
22, : Ajans, Borsa haberleri ve saat ayarı
ANKARA, 1538 m.
12,30 : Gramofon.
18, : Salon orkestrası: Balfo ouverture Dic Ziegunerin Szulc fantaisie Couchette Straus valse Kaunler Lieben Popy Marche Pupy
18,45 : Alatürka saz.
19, 45 : Dans musikisi.
20,15 : Ajans haberleri.
VARŞOVA 1411 m.:
21 orkestra konseri, 22,10, devamı 23 dans musikisi.
BUDAPEŞTE :
20,45 mütalea, 21 fransız operalarından parçalar, 22,45 haberler, sigan musikisi.
21,35 denizi tasvir eden senfonik bir şarkılı konser, 22,50 son haberler, 23,10 Caz.
MILÂNO - TORİNO - FLORANSA:
21,15 Arzuya tabi konser. 21,35 temsil, 24 Son haberler.
PRAĞ 488 m.
20,40 plâk 21 vatanımı öğren isminde bir konferans, 21,15 Saksofon solo, 21,35 radyo popurisi, 23,20 çek eserlerinden dans parçaları.
BÜKREŞ 394 m.
13 haberler, plâk, 13,45 karışık plâklar, 18 konser, 19,20 devamı, 20,20 plâk 21 taganni. 21,25 konser, (orkestra ile), 22,20 operet popurilerile serenatlardan mürekkep konser.

Çarşamba, 26-7-933

İSTANBUL :
18, : Gramofon: Kolombia, DF 61 - Kolombia DF 878 - Sahibinin sesi, DB 928.
18,30 : Doktor Ali Şükrü B. tarafından (çocuk büyütmesi hakkında) konferans.
19, : Saz (Mahmure Hanım).
19,45 : Hazım Bey tarafıdan karagöz.
20,30 : Udi Salâhaddin B. ve Nubar Sfendinin refakatile Hamiyet Hanım.
21,30 : Gramofon: Sahibinin sesi, K 6624 - Odeon W.T.O. 16 - Odeon O - 706.
22, : Ajans, Borsa haberleri ve saat ayarı
ANKARA, 1538 m.
12,30 : Gramofon.
18, : Salon orkestrası: Rossini ouverture Semiramis verdi fantaisie La Traviata. Straus valse Du und du. Padilla Serenade,
19, : Dans musikisi.
20,15 : Ajans haberleri.
VARŞOVA 1411 m.:
20,10 plâk, 20,45 Şiirler, 21 taganni, 22,10 piyano ile taganni, 23,24 dans musikisi.
BUDAPEŞTE :
20,45 Lehar ve Kalman'ın operetlerinden parçalar, 22,20 Balo'dan naklen balo musiki si.
VİYANA 518 m. :
21,45 August Lux'un kendi eserlerinden konseri, 22,25 son haberler, 22,40 plâk ile akşam konseri.
MILÂNO - TORİNO - FLORANSA:
21,05 haberler, sözler, 21,45 operet temsili.
PRAĞ 488 m.
20,15 solo flüt, 20,50 İlk baahr fırtınası isimli şarkılı temsil, 22,25 Satılmış zevce operasının ikinci perdesi (Plâk).
BÜKREŞ 394 m.
13 Haberler, plâk, 13,45, plâk 18, caz, 20,20, Romen musikisi, 21 piyano besteleri, 21,25 Keman konseri , 22,10 solo boynuz aleti, 22,40 caz.

Perşembe, 27-7-933

İSTANBUL :
18, : Gramofon: Kolombia, DF 866 - Kolombia 4325 Sahibinin sesi K. 6233
18,30 : Fransızca ders (ilerlemiş olanlara).
19, : Saz (Kemal Niyazi B. ve arkadaşları)
20, : (Nebiloğlu İsmail Hakkı Bey).
20,30 : Kemani Reşat B. ve arkadaşlarının refakatile Vedia Rıza Hanım.
21,30 : Gramofon: Sahibinin sesi, 1224 sahibinin sesi DA 891 - kolombia 5290.
22, : Ajans, Borsa haberleri ve saat ayarı.
ANKARA, 1538 m.
12,30 : Gramofon.
18, : Alaturka saz.
18,45 : Viyolonsel konseri (Edip B. tarafından.)
19,45 : Alaturka saz.
20,15 : Ajans haberleri.
VARŞOVA 1411 m.:
21 Kalman'ın eserlerinden mürekkep konser, 22,10 devamı, 23 kahvehane konseri.
BUDAPEŞTE :
21,40 haberler, caz, 24,30 sigan musikisi. (Donapaluta otelinden).
VİYANA 518 m. :
20 senfonik konser, 21,20 haftanın haberleri, 21,50 askerî konser, 23 İtalyanca propaganda konferansı, 23,30 akşam konseri .
MILÂNO - TORİNO - FLORANSA:
21 haberler, plâk, 23,45 Barilli'nin Amiral operası, müteakiben Casavolanın Halifenin kanburu operası, Müteakiben: Lualdinin: Kule üzerindeki şeytan isimli opera.
PRAĞ 488 m.
21,05 neşeli trio 'konseri, 21,30 promenat konseri, 22,30 piyano konseri. 23,20 konser.
BÜKREŞ 394 m.
21 taganni ,21,25 senfonik konser. 22 devamı.

Cuma, 28-7-933

İSTANBUL :
12,30 : Gramofon (Türkçe plâklar) Odeon 202978 - Odeon, 202965 - Kolombia 17169 Kolombia 17170 - Sahibinin sesi Ax 1655 - sahibinin sesi, Ax 1634.
18, : Gramofon: Sahibinin sesi, D 1445 - Sahibinin sesi Ax 1442 - Odeon K.T.O. 35 - odeon O - 4949 - Kolombia DF 940 - Kolombia DF 9946.
19, : Saz (Handan Hanım).
19,30 : Fayda Hanım.
20, : Tanburacı Osman Pehlivan.
20,30 : Ülkü Hanım ve İnci hanımlar.
21,30 : Gramofon Pate, 77016 - Beka B 6945 Kolombia D.T. 25 -
22, : Ajans, Borsa haberleri ve saat ayarı
ANKARA, 1536 m.
12,30 : Gramofon.
18, : Piyano konseri (Ferhunde Ulvi H. tarafından.)
18,45 : Fransız ders..
19,20 : Gramofon.
20,15 : Ajans haberleri.
VARŞOVA 1411 m.:
18,20 taganni ve solo Keman. 19,40 piyano konseri. 21,05 senfonik konser. 22 Müsahabe, 22,10 şarki ve fantazi parçalar 23 caz.
BUDAPEŞTE :
21,45 harici siyasiyat, 23 haberler, 23,15 İngilizce konferans, 23,35 orkestra konseri.
VİYANA 518 m. :
20,30 senfonik radyo orkestrası.. 21,45 1) Afrika maceraları, 2) Skeç, 23,30 dans plâkları.
MILÂNO - TORİNO - FLORANSA:
21 haberler, 21,35 operet temsili.
PRAĞ 488 m.
20,15 şarkılar, 20,35 Vatanımı tanı konferans, 20,50 musikili poezi, 22,25 opera, 23,20 Rusça neşriyat.
BÜKREŞ 394 m.
13 haberler, plâk, 13,40 keza, 18 caz, 20,40 plâk ile Marina isimli Arietta'nın operası.

Cumartesi, 29-7-933

İSTANBUL :
18, : Gramofon: Odeon, 250129 - Odeon 197111 - sahibinin sesi Ax 1162.
18,30 : Fransızca ders (acemilere mahsus).
19, : Udi Refik Talât B. ve arkadaşları .
20,15 : Bedayii musikiye heyeti.
21,30 : Gramofon: Sahibinin sesi, C 1638 - sahibinin sesi DB 258 Odeon 197184 .
22, : Ajans, Borsa haberleri ve saat ayarı .
ANKARA, 1538 m.
12,30 : Gramofon.
18, : Salon orkestrası: Boieldieu ouverture Le Calife de Bagdat Massenet fantaisie Werther. Faure Bercause. Straus valse Ninetta.
18,45 : Alaturka saz.
19,45 : Dans musikisi.
20,15 : Ajans haberleri.
VARŞOVA 1411 m.:
21 hafif musiki, 22,30, Lehli eserlerinden konser, 23 dans musikisi.
BUDAPEŞTE :
20,15 plâk, 21 Stüdyoda bir temsil, Sigan
VİYANA 518 m. :
musikisi, 23, caz.
20,20 Salzburg'tan naklen, FİDELO isimli Bethoven'in operası, (Richard Strauss'un ida resinde), 23,15 tagannili caz musikisi,
MILÂNO - TORİNO - FLORANSA:
21 haberler, plâk, 21,50 karışık plâklar, 22,30 Romadan orkestra konseri.
PRAĞ 488 m.
20,20 Bando muzika, 21 Çarın mülâzımi isimli operet, 23,20 taganni.
BÜKREŞ 394 m.
20.35 plâk, 21 şarkılar, 21,20 orkestra, 22,50 konser.

Milliyet
Asrın umdesi "MİLLİYET" tir.

ABONE ÜCRETLERİ :

	Türkiye için L. K.	Hariç için L. K.
3 aylığı	4 —	8 —
6 „	7 50	14 —
12 „	14 —	28 —

Gelen evrak geri verilmez.— Müddeti geçen nüshalar 10 kuruştur.— Gazete ve matbaaya ait işler için müdiriyete müracaat edilir. Gazetemiz ilânların mes'uliyetini kabul etmez.

BUGÜNKÜ HAVA

Yeşilköy Askerî Rasat merkezinden verilen malûmata göre, bugün hava az bulutlu ve mütehavvil olarak rüzgârlı devam edecektir.

22-7-933 tarihinde hava tazyiki 762 milimetre, sıcaklık en fazla 26, en az 22 derece idi.

Darüşşafakalılar gezintisi

Darüşşafakalılar Cemiyeti bugün Şirketihayriyenin 70 numaralı vapuru ile bir tenezzüh tertip etmişlerdir. Vapur saat dokuzda köprüden hareketle Boğaziçinin muhtelif iskelelerine uğrıyacak ve Sütlücede bir müddet tevakkuftan sonra ayni iskelelere uğrıyarak Moda ve Adalar etrafında bir cevelândan sonra saat 22 ye doğru köprüye dönülecektir.

Harik Hayat Kaza ve Otomobil
Sigortalarınızı Galatada Ünyon Hanında Kâin ÜNYON SİGORTASINA yaptırınız.
Türkiyede bilâfasıla icrayı muamele etmekte olan
ÜNYON
Kumpanyasına bir kere uğramadan sigorta yaptırmayınız.
Telefon: Beyoğlu 4.4888 4030

Milliyet'in edebî romanı: 37

YAYLA KIZI.

— YAZAN: Aka Gündüz. —

— Büyük Gazi, dün gece bana bir şeyler notettirdi. Dedi. Onu size belleteceğim. Başınız dara geldiği zaman onu bir Türkün tılısımı olarak içinizden okuyunuz. İlk hamlede size biraz müphem görünecek. Fakat okudukça ve düşündükçe göreceksiniz ki bu tılısım nedir.

Benzigül bu anı ile Gazinin o sözlerini içinden söylemeğe başladı:

(...—Ben, ben kendimin ne olduğunu anlamak isterim.
(Ben neyim?
(Hasta, ölmeğe mahkûm iken dirilen ben, ben neyim?
(Türkiye...
(Türkiye.. bu yeni ad nedir? anlatır mısın bana?
(Türkiye! Türkiye! tarihin yüksek evlâdı, günün yavrusu, geleceğin ulusu Türkiye!
(Biz ...
(Biz ...
(Biz... Dünyanın Türk çocukları biz!
(Bizi görmek isteriz, bizi görmek
(isteriz.
(Dünya ulusuyuz.
(Ayağımız toprağıdır bütün
(cihan Ulus!
(Biz Türküz! biz Türküz bil Ulus!
(Dünya bilsin: "Ulumuz„ Büyük
("Ulus„un Ulusu!
(Mustafa Kemal bizimdir;
(bu söz "Ulumuz„ undur.
(Mustafa Kemal nerede?
(Onu arayan Ulus, - kendini arar
(gibi - buldu Onu kendinde!
(Buluştuktan sonra bu ülkün
(iki Büyüğü; neler olacak
(bilsinler, neler olacak bilsinler:
(İnsanım, diyebilenler)

Benzigül gözlerini açtı. İçinde bir yeniklik, demin ateş yanan alnında bir serinlik, dudaklarında bir gülümseme sezdi. Eğildi, Petek'in saçlarını öptü. Uyandırmadan kaldırdı, koynuna çekti, sarıldı.

Ve iki kimsesiz.

Bu toprağın iki kızı.

Bu toprağın kimsesiz sanılan iki yavrusu, Büyük Gazinin, büyük rüyalarını göre göre ve mışıl mışıl uyudular.

Rahat bir uyku, canlı bir uyku, uyanık, bir uyku ile inananların, inanmışların uykusu ile uyudular

♣

Eylülün gözü yaşlıdı..

Bunu bilmiyen yoktur. Ve edebî bir lâf oyunu olsun diye bunu - yerli yersiz - çoğumuz böyle söyleriz.

Fakat bilinmiyen bir eylül yaşı daha vardır: Çok kere eylülde Yayla kızlarının da gözleri yaşlı olur.

Yaylalı Mehmet çavuş bir eylülün başında tayyare bombası ile parçalandı.

Yaylalı Mehmet'in karısı Özügül bir eylülün ortasında satlıcan olup ahır sekisine yattı.

İşte Yaylalı Mehmet'in kızı Petek te bir eylülün sonunda terlik, maşa, toplu iğne, yumruk yemeğe başladı.

İlk önce topuksuz mercan terliğin ökçesi ile iki küçük elinin tersine çarpıştırı çarpıştırıverdiler.

Bu terbiyeyi Perihan Hanım verdi. Çünkü Petek bir kahve fincanını yıkarken elinden düşürdü. Fincan kırılmadı. Ama Nasreddin Hocanın testi hikâyesi hanımefendinin aklına geldi.

Bir gün de çıplak baldırına kızgın maşa yapıştırdı. Öyle ya, gözünü açsın, kör gibi çocuğun eski patiğine basılır mı hiç?!

Bir gün de testileri almış, çeşmeden su getiriyordu. O kadar yorulmuştu ki iki testi arasına, toprağa oturuvermişti. Bu tenbelliğine, bu edepsizliğine ceza olsun için kıçına toplu iğne batırdı.

Petek her terbiyeden sonra eylülleşiyordu. Ve göz yaşlarını Benzigül siliyordu. Odasının köşesinde, gizli gizli.

Hele bir gün çok acı, hepsinden acı, korkunç bir şey oldu. Petek'in bilinmez ne büyük suçundan ötürü hanımefendi öyle kızdı ki ense köküne iki şamar yapıştırdıktan sonra avazı çıktığı kadar haykırdı:

— Orospunun doğurduğu! Gözlerim kör olsun, evlâtlarımın hayrını görmiyeyim ki seni pas gibi ayırırım.

Küçük Yayla kızı, ateşlenmiş bir Anadolu kaplanı kesildi. Beyaz dişlerini göstere göstere,sivri parmaklı pençelerini uzata uzata kükredi:

— Sensin o!

Ve ana avrat, kız kısrak, salma sıyırma yürüdü.

Herkes, Beyfendi bile şaşkınlıktan dona kaldı. Ağızlar açık, acaba çıldırdı mı? diye gözler fırlak, Petek'e baka kaldılar. Hanımefendi başını kollarını kaldırark haykırdı:

— Aman Allahım! Yetiiiiişşş!!

Yerdeki bacak kadar kız için gökteki koca Allahı çağıra bağıra şarpadak düştü bayılır gibi yaptı.

Bayılır gibi.. Evet .. Çünkü böyle düşüp bayılan Hanımefendilerin yüzde doksan dokuz onda dokuz buçuğu yalandan bayılırlar.

Sonra gene kendiliğinden fırladı. Kudurmuş gibi etrafına bakındı:

— Nerde dikiş makası!

Petek'in dudaklarını, dilini kesecekti. Keser mi? keser! Böyle Hanımefendiler böyle kızdıkları ve bayıldıkları zaman her haltı ederler, her naneyi yerler. Çünkü kocalarının adreslerine güvenirler.

Benzigül makası yavaşça aldı, iskemleye koydu ve üstüne oturdu. Petek bu fırsatı yitirmedi, kömürlüğe kaçıp saklandı. Perihan Hanım yırtınıyor, çırpınıyor, bağırıyor, çağırıyor, ayılıp ayılıp bayılıyor ve bayıla bayıla gene kendi kendisine ayılıyordu.

Kocası odadan çıktı. Dosya çantasını koltuğuna sıkıştırdı. Redingotunun düğmelerini iliklerken :

— Neye üzülüyorsun Hanım? dedi. Madem ki bu kadar terbiyesizdir savalım gitsin. Herhangi bir meselei adliye çıkarıpta hukuku umumiye maznunu sıfatile...

— Eh suuus!

— Öyle ya. Kavanini mevzuaya biz daha çok riayetkâr olacağımız yerde...

— Eh suuuus! Diyorum sana! Gene baygınlıklar geliyor üzerime. Kız Benzigül! Bana bir kaç damla Nevrol Cemal ver. Çabuuk!

Sonra kocasının arkasından:

— Saymak mı ? Asıl şimden sonra pençemin altında tutacağım. Eğer bu piç kızı terbiye edemezsem bana da Kazasker kızı demesinler.

Büyük Hanım bir yandan kızına acıyordu, bir yandan kıza.

Kıza daha çok acıyordu.

Ama bütün hakkı kızına verdi.

Bu arada Benzigül de ablasından bir tekme yedi:

— Kaltak! Hep sen şımartıyorsun bu terbiyesiz kızı. Benzigül ses çıkarmadı.

Perihan Hanım odasına kapandı. Karyolasına uzandı. Nefes nefese homurdanmağa başladı. Makası bulamadığına memnundu. Ama ondan aşağı kalmıyacak bir ceza bulmuştu. Büyük çocuğu beşinci defa karamel, fıstık parası almak için sokaktan geldi.

(Bitmedi)

Daha yaza gelmedik!

Mevsime göre yazdayız ama hakikatte haziranda ve "Hut burc" undayız!

(Başı 1 inci sahifede)

mühim bir meseledir. Hava tahmini işlerinde fenni usûller haricinde, meselâ havanın kendileri için büyük menfaat temin eden köylü ve gemici sınıflarından bazı tecrübeli kimselerin de mütalealarından istifade edilebilir.

Meselâ yazın bulutsuz havada yıldızlar sararır gibi bir hal alırsa, yakın da fırtına zuhur edeceğine işarettir. Yıldızların mutattan çok büyük görünmeleri havanın değişeceğini bildirir.

Yazın, hava bulutsuzken ufukta şimşekler görünmesi havanın iyi olacağına, ve kışın görülen şimşekler de kar ve fırtınaya alâmettir.

Kışın poyraz veya yıldız rüzgârile başlıyan bir kırağı, soğuğun pek sert olacağına işarettir. Yağmurlu bir kışı ekseriya kuru bir bahar takip eder. Kuru bir kıştan sonra, gelen bahar da rütubetli olur ve bazan yaza kadar havalar hep bu halde devam eder.

Sabahleyin kargaların bağrışmaları havanın iyi olacağına işarettir. Yazın, arıların kovan etrafında pek ayrılmamaları, boraya alâmet sayılır.

Güneş battıktan sonra, sineklerin uçuşmaları da iyi havaya işarettir. Sineklerin ısırmaları da bora alâmeti sayılır.

Güneş battıktan sonra, sineklerin uçuşmaları da iyi havaya işarettir. Kur bağaların mutattan fazla ötüşmeleri yağmuru bildirir.

İzzet Beye, eskilerin meteoroloji ile meşgul olup olmadıklarını sorduk.

Şu cevabı verdi:

— Cev hâdiseleri çok eskidenberi tetkik edilmektedir. Eskiler kendi memleketleri dahilinde iyi ve fena havaları kaydederlerdi. Her yerde, gerek kara ve gerek denizde sayılı fırtmalar tespit edilmiş, alâimisemalar, rüzgârlar, ay ağılları, yıldız ağmaları tetkik olunarak türlü türlü ahkâm elde edilmiştir.

Hattâ bir zamanlar, bu ahkâm ile amel edenler bile zuhur etmiştir.

Bu işlerde astroloji yani yıldız ilminin de büyük hizmeti olmuştur. Nasıl ki yalancı kimya (alchimie) den (chimie) ilmi doğmuşsa, astrolojiden de astronomie bilgisi hâsıl olmuştur. Astronomie ilminin 3000 seneden fazla bir mazisi vardır. Mevcut ilimlerin en eskisi budur. Hava ve takvim işlerinde biz, Türkler de boş oturmamışız. Bir Türk Darülfununu olan Semerkand mektebi ile rasathanesinin muhitindeki mesai ve Uluğ Bey ve arkadaşlarının ve bilhassa Türk râsıtlarından Al Kuşçu ve sair Türk âlimlerinin âsârı sırasında söylenebilir.

Diyeceğim şu ki: Gerek meteoroloji, ve gerek astroloji işlerinde biz de az çok meşgul olmuşüz. Memleketimizin muhitinde vukua gelen sayılı fırtınaları ve cevvî hâdiseleri tespit etmişiz.

Eski Beyoğlu rasathanesi, M. Kumbari ve hocam Emil Lakuvan'ın himmetile 40 seneden fazla tetkikatta bulunmuş ve bir hayli eserler bırakmıştır. Namlarını hayırla yadederim.

M. Emil Lakuvan Beyoğlu rasathanesinde hesap yaparken ekseriya şöyle derdi:

"Avec ces vents dominant; il n'ya pas les moyens pour Constantinople.,, Yani "bu hâkim rüzgârlar varken İstanbul için vasatî erkam yoktur.,, Senelerden beri yapılan tecrübelerin mahsulü, hocamın sözüne kıymet verecek mahiyettedir. M. Lakuvan, İstanbulun en fena rüzgârları, garp rüzgârlarıdır, derdi. Bu noktainazardan vasatî kıymetlerden bir hüküm çıkarmakta İstanbul için pek fayda görmiyorum.

Tarih sahibi Cevdet Paşa merhumun Bebekteki yalısında küçük bir rasat odası vardı.

Bir müsahabe esnasında bana şunları söylemişti:

— İstanbulda yalnız sayılı fırtınaların zamanları mazbuttur. Yaz ve kışı yapan lodos ve poyraz rüzgârlarıdır. Eski rical, dut ağacı yapraklandığı zaman kışlıklarını çıkarır, ve dut yapraklarını döktüğü zaman kışlıklarını giyerlerdi. Erbaayne büyük kıymet verir ve âdeta bir rejim takip ederlerdi.,,

Cevdet Paşa da bu sözlerile Emil Lakuvan'ın mütaleasını tastik etmiş oluyordu.

Bugün, yokluk içinde varlık tesisi çalışan Fatin Bey biraderimizin himmetile Kandilli rasathanesi de tedricî tekâmülle bir çok muvaffakıyetler elde etmiştir. Fatin Beyin tetkikatı da seleflerinin tetkikatını teyit eder mahiyette olduğunu tahmin ederim.

— Havalardaki ittıratsızlık hakkın da umumî mütaleanızı öğrenebilir miyiz?

İzzet Bey bu sualimize cevaben dedi ki:

— Yeryüzünde yaşıyanlar, hayatlarını güneşe borçludurlar. Hayat ve muhitimiz güneşin faaliyeti ile alâkadardır. Astronomi ilminin bugünkü tetkikatına göre güneş sathında sükûn ve faaliyet devirleri ve bu devirlerin arz üzerinde tesirleri vardır. Vaktile güneşin harareti sâbit zannediliyordu. Halbuki son tetkikat ile anlaşıldı ki bu yıldızın harareti de değişmekte, vasatî her on bir senede bir defa, güneş sathında görülen lekeler artmaktadır.

"Güneş sathında lekeler ve facule denilen beyaz şuleler görüldüğü zamanlarda sıcaklığı daha müessirdir. Arzın meteorolojisi üzerinde güneşten maada, müessir olan diger âmilleri de şöylece hülâsa edebiliriz:

1 — Panama kanalı açıldıktan sonra Şimalî Avrupa havasında tahavvüller vukua gelmiştir.

2 — Arzın mahrekile semavî Hattüstüvanın tekatu noktasına Bahar noktası (Point vernal) denir.

Bu noktanın her sene (50) saniye kadar geriye gittiği ve neticede mevsimlerin ahengini değiştirdiği muhakkaktır.

3 — Yeryüzündeki bazı radiotion'lar da arzın meteorolojisi üzerinde müessir olmaktadır.

Meşhur Ruş jeoloğu ve tabiiyecisi Çehaçef'in (1812 - 1890) Bosphore namı altında bir kitabı vardır. Rus âlimi, bu kitabında İstanbulun tabiî ahvalinden ve meteorolojisinden bahseder.

Bu kitapta okuduğuma göre Süveyş kanalı açılmazdan evvel Bahrisefit havzası şimdiki kadar mutedil değildi.

Bunun gibi son zamanlarda (1904 - 1914) açılmış olan 80 kilometre uzunluğundaki Panama kanalı da Atlântik denizinin sularile Ocean Pacifique dediğimiz büyük bahrimuhit sularını birleştirmiştir. O suretle ki fizikte Hydrostatique dediğimiz mayilerin muvazene kanunu mucibince her iki denizin suları seviye yapmak üzere bir taraftan diger tarafa akıtmaktadır.

Arzın deveranından dolayı Meksika körfezinde teşekkül eden ve sıcak olarak Avrupanın şimaline doğru akan ve bütün İngiltere ve Norveç sahillerinin iskân kabiliyetini temin eden meşhur Golf stream yani körfez akıntısının suları da zikrettiğim kanalın açılmasından beri hararetlerinin bir miktarını kaybettiğinden Avrupanın şimalini eskisi derecesinde ısıtamamaktadır. Bu sularla temas eden havayinesimî de hararetinden bir miktarını kaybettiği için Kutup tarafların dan gelen buzlu bulutların hamulesini çözmeğe kifayet edemediğini (Oseanografi) âlimleri bildirmektedir. Neticede arzettiğim sevahilin cevviyatında vukua gelen bu tahavvüller dolayısile o memleketler muhitinde şimdiye kadar emsali görülmedik hava hâdiseleri vukua geldiği gibi Kutpun mezkûr havalide parçalanamıyan bulutları rüzgârlarla Avrupa karası üzerinde dolaşarak her yerde ufka ve râkıma göre mahallî cevviyatını müteessir etmektedir.

Bahar noktasının geri hareketine gelince; bu noktanın vaziyeti zaten itibarî olan mevsimlerin şeraitini tadilde mühim bir amildir.

Bir kere mezkûr noktanın geri hareketi Milâttan 130 sene evvel anlaşılmıştır. Başlıca tesirleri: ,

A) Semavî Kutupların yerlerini değiştirmesidir. Astronomi tetkikatı gösteriyor ki mihveriâlem bize nazaran yerini değiştirmekte ve takriben 26 bin de bir devritam yapmaktadır. Bundan 6000 sene evvel Kutup Yıldızı şimaldeki Dragon dediğimiz Ejder grupunun bir yıldızı idi. 13000 sene sonra (Syre) dediğimiz bir grupun en parlağı olan Véga yıldızı olacak ve bu tahavvül devam edecektir.

B) Bu hareket neticesinde 13000 sene sonra arzın mihveri şimdiki vaziyetinin mütenazırı bir vaziyet almış olacağından mevsimler de tahavvül edecektir. Nitekim tedricen de tahavvül etmektedir. Bugün şimalde de bahar ile yaz en uzun mevsim olduğu halde bunlar külliyen makûs olacak ve buna mukabil cenubî nısıf kürede sonbahar ile kış kısalmış olacaktır.

Şimdi şöyle bir düşünelim: Bahar noktası senede 50 saniye gerilemesi yüzünden 20 asırda 27 derece kadar yani takriben bir burç miktarı gerilemiştir. Bunun neticesi şu oluyor ki arz güneş etrafındaki hareketinde meselâ martta Koç (Hamil) burcuna girerek Nevruz olduğunu zannettiğimiz halde hakikatte daha biz 27 derece gerideyiz. Açıkçası henüz Balık (Hut) burcundayız!

Bir de bugünü düşünelim: Vâkıa temmuzun 22 sindeyiz ama burçlara nazaran da henüz haziran içinde bulunduğumuzu da hatırlamalıyız. Radiatino'ların tesirlerine gelince; arz heyetiumumiyesile ciheti muayyen bir mıknatıs gibidir. Yeryüzünde elektrikî, şuaî bir çok radiation faaliyetlerile atmosfer dahilinde İnisation lar vukua geldiği şüphesizdir,.

Binaenaleyh gerek güneş ile ayın tesirleri ve gerek yer yüzüne beyaz, sarı, mavi, kırmızı... ziyalar gönderen bazı yıldızların bu inşialarının tesiratımuhtelifesi ve burada sayıp dökülmesine imkân olmıyan daha bir çok tabiî ve cevvî esbap ve avamil her yerde mahallî şeraiti tadil suretile hava muhiti dahilinde hoşumuza gitmiyen bazı hâdiselere sebebiyet verdikleri ve bunun da ihtimal ki bugünkü hayatımızın icabatından mütevellit bulunduğu kanaati üzerindeyim.,,

Maarif vekili geldi

(Baş. 1 inci sahifede)

kili B. ay başına kadar İstanbulda kalacak, islâhat komitasına riyaset ve diğer bazı işlere nezaret edecektir.

Dün edebiyat ve ilâhiyat fakültelerinin nakil işi ile Cerrahpaşada inşa edilecek anfinin münakasa ve ihalesi yapılmıştır. Yeni inşaat ve nakil işlerine ay başından sonra katî şekilde başlanacaktır.

MEMLEKETTE

Sökede Polis teşkilâtı

Faaliyete başladı, bik çok eyi işler yaptı

SÖKE, (Milliyet) — Sökemizde de bu sene polis teşkilâtı yeniden ihdas edildi. Polis kadrosu şimdilik bir komiser ile dört polis efendiden mürektir. 17 mart 933 cuma gününde Aydın Emniyet Müdürü Şükrü B. in ve yüzlerce halkın huzurunda ve polis dairesi önünde şanlı bayrağımız çekildi. Polis teşkilâtı Söke Kaymakamı Sadı ve jandarma kumandanı yüzbaşı Muammer Beylerin müzaheretlerile derhal faaliyete geçti ve vazifesine başladı. Evvelemirde şehirde alenî bir surette kama, saldırma ve tabanca gibi silâhlar alındı. Çarşıyı baştan başa istilâ eden ve halkı iz'aç eden dilenciler kaldırıldı. Külhanbeylik ve üşera kısmı ıslah edildi. Han, hamam, otel, pansiyon ve bekâr odası ve emsali yerlerde tahkikihüviyet kanunu tatbik edildi. Bir çok yankesici, papelci, falcı ve niyetçi cürümeşhut halinde yakalanarak adliyeye teslim olundu. O tarihten bu tarihe kadar sirkat vakası kaydedilmedi.

Komiser Hayri B.

Genç çocukların kahvehanelerde ve umumî mahallerde gezmeleri menolundu. Şehirde batakhane halini almış ve dört tarafa hastalık aşılıyan bir kaç randevu evi ile mülâkathaneler kanun dairesinde seddedildi. Şehrimiz zabıtası memurlar sevkederek yukarıda sayılan işleri nahiyelerde de tatbik etti.

Üç yolcuyu öldürdüler

AKÇEDAĞ — Viranşehir nahiyesine bağlı elmalı köyünde feci bir cinayet işlenmiştir.

Köy muhtarı Osman Ağa yanında karısı ve gelini olduğu halde ağıldan evlerine dönerken Sürgü çayı geçidinde bir pusuya düşürülmüşlerdi. Cinayet pek feci olmuş, pusuyu kuranlar her üç yolcuyu öldürdükten sonra Osman Ağayı ayrıca bıçaklarla da parçalamışlardır. Cinayet yerine gidenler bir mucizenin de şahidi olmuşlardır:

Atılan kurşunlarla cesedi delik deşik olarak ölen gelin Hanımın kucağındaki iki aylık yavruya hiç bir kurşun isabet etmemiş, bu süt yetimi yavrucuk her tarafından kanlar sızan anacığının memesini emer bir vaziyette görülmüştür.

Vak'a duylur duyulmaz Viranşehir nahiyesi müdürü Mustafa Bey bizzat takibata başlamış ve kısa bir zaman zarfında katilleri tesbit ve derdest etmiştir. Bu katiller elmalı köyünde Kezer oğullarından İbrahim, Mehmet, Nuri, İbrahim, Hacı, kara Mehmet ve Mamodur.

Katiller cürümlerini itiraf etmişler, vak'ayı müteakip silâhlarını gömdüklerini söylemişler ve yerini tarif etmişler, oraya götürülerek silâhlarını çıkarıp teslim etmişlerdir.

İtiraflarına göre cinayetin sebebi eski bir kin meselesidir. Katiller Kezer oğullarından Hacı isminde bir adamın vaktile Osman ağanın tahrik ve teşvikile öldürüldüğünü ve bu cinayeti bu eski kinin intikamını almak için işlediklerini söylemişlerdir.

Bir düğün evinde on üç yaralı

İzmire tabi Sultanhisarda bir düğün evinde eski bir dargınlık yüzünden kanlı bir hâdise olmuş ve 13 kişi ağır ve hafif surette yaralanmıştır.

Hâdise şudur: Sultanhisarın Eskihisar köyünde Ali isminde bir genç evleniyor ve bu münasebetle yaptığı düğüne bir çok arkadaşlarını ve köyün ileri gelenlerini davet ediyor.

Düğünde bulunanlardan ve evlenen Alinin akrabasından Hacı Hasan oğlu Mehmet ile Ali oğlu Mehmedin araları ötedenberi bir kız meselesi yüzünden açıkmış. Düğünde biribirlerile karşılaşınca eski kin alevlenmiş, Hasan oğlu Mehmet, Ali oğlu Mehmede çifte ile endaht etmiştir. Çifteden çıkan saçma on üç kişiyi yaralamıştır.

Etrafa dağılan saçmalar Alo oğlu Mehmedin göğsünde mühim bir yara açmış ve civarda bulunan en büyüğü sekiz yaşında olan çocuklardan beşi ağır diğerleri de hafif surette yaralanmıştır. Mecruhlar Aydın memleket hastanesine getirilmişlerdir. Carih yakalanmıştır.

Leylekler hastalık mı getiriyor?

Bu sene Adana ve havalisine gelen leyleklerden bir çoklarının ötede beride öldükleri görülmekte ve bunların bir hastalık getirdikleri anlaşılmaktadır. Çift olarak yaşayan ve beraber seyahat eden leyleklerden bir çiftin dişisi topcu kışlası arkasındaki tarlalardan birinde ölü olarak görülmüştür. Dişisinin ölmesine rağmen erkek leyleğin günlerdenberi ölü dişinin etrafından ayrılmadığı ve arasıra ona yaklaşarak koklar gibi hareketlerde bulunduğu hayretle ve pek yakından görülmüştür.

Kuşadasından İhracat

Şehrin mükemmel bir iskeleye çok ihtiyacı var

AYDIN (Milliyet) — Vilâyetin Kuşadasile iktısadi ve ticarî münasebati gün geçtikçe ilerlemekte ve genişlemektedir.

Geçen sene Kuş adasında Aydın mahsulâtından 4 buçuk milyon okka zeytinyağı, 6000 sığır hayvan ihraç edilmişti.

Söke meralarında otlıyan kasaplık sürülerin mühim bir kısmı da Kuşadasından İstanbula gönderilmiştir.

Bugünlerde Sökeye bir Türk ticarethanesinin memurları 4,5 kuruş bakla, 2,5 kuruş arpa ve 4 kuruş yulaf alarak Kuş adasından Maltaya gönderiyorlar, bu arpaların Maltadan Hamburg piyasasına gönderildiğini öğrendim. Bu suretle Söke müstahsillerinin eline İzmir satış fiatlerinden fazla para geçiyor.

Aydını Kuşadasına bağlıyan yol maalesef çok bozuktur. Bu yolun Söke ile yeni yapılan Moralı köprüsü arasına bir kısım şöse yapılmış, iki kısımla köprüler müteahhide ihale olunmuştur. Moralı köprüsünden Germeneige kadar olan kısmın bazı yerlerinin kışdan evvel toprak düzeltme ameliyesi yapılır ve batak yerlerde döşeme yaptırılabilirse kışın ârızasız olarak bu yolda gidiş geliş temin edilmiş olur.

Bu yolun kıştan evvel bitirilmesine çalışılıyor, çünkü bugün Aydın gaz ve benzin ihtiyacını da Kuşadasından temin ediyor. Bir ecnebi kumpanyası Kuşadasında gaz depoları yapmak üzere arsa almıştır.

Yalnız tüccar Kuşadasının iskelesi olmamasından şikâyetçidir. Mevcut iskelenin denize doğru biraz uzanılarak vapur ve mavnaların yanaşmasını dileyorlar ki, Kuşadası belediyesinin belediyeye mühim bir gelir getiren ve şehrin iktısadî inkişafını temin eden bu iş üzerinde alâkadar olacağını ümit ederiz.

Sökede fırtına

SÖKE (Milliyet) — Bir haftadan beri mütemadiyen esen kuvvetli Poyraz gittikçe şiddetlenmiş, furtuna halini almıştır. Bir çok evlerden ve yüksek binalardan kiremitleri uçurmuştur.

Aydında İtalyan cinsi buğday

SÖKE, (Milliyet) — Buğdaylarda bu sene feyzü bereket pek fazladır, hatta tecrübe için bu sene ekilen İtalyan cinsi Buğdayın güzel bir semere bıraktığı görülmüştür. İtalyan buğdayından 28 çuval tohum atan bir rençber kaldırdığı bir harmandan 1075 çuval buğday almıştır.

Sökede güzel bir maç

SÖKE (Milliyet) — Söke C.H.F. Spor klübü 18-7-933 salı gününde Aydının Kara Binar nahiyesinden gelen Spor gençleri ile bir maç yapılmıştır. Sökeliler büyük bir alâka ile oyunu nihayete kadar takip etmişlerdir. Bir çok Halk ve esnaf mağazalarını kapatmakla, hanımlar evdeki işlerini terk etmekle ve hattâ seksen yaşındaki ihtiyar nenelerimizde deyneklerini ellerine almakla koşa koşa futbol sahasıdaki büyük meydanlığa gelmişerdir. Maç büyük bir heyecanla başladı. Şökelilerin aleyhinde esen ruzgârın şiddetli muhalefetine rağmen Sökeliler sıfıra karşı üç gol ile galip gelmişlerdir. Saat yirmide nihayet verildi ve aziz müsafirlerimize bir yemek ziyafeti verildi. Yemekten sonra Fırka binasının çatısı altında gençlerimizin oynadıkları Millî ve Zeybek oyunları iki gençler arasındaki samimiyeti bir kat daha takviye etti. Gece saat yirmi üçte halkın alkışları arasında Karabınara hareket etti.

Kütahya çamlıcasında kamp

KÜTAHYA, (Milliyet) — Eskişehir lisesi Kütahya çamlıcasında kamp kurdu. Bu yıl çamlıcaya çok ziyaretçi geliyor. Şehre beş kilometre mesafede bulunan bu zengin çam korusunda bu yıl bir askerî hastahane tesis edileceği, Maarif Vekâleti sanatoryomunun da burada kurulacağı işidilmektedir.

Pehlivan güreş'leri

KÜTAHYA, (Milliyet) — Cuma günü burada Musalla mevkiinde Halkevi menfaatine büyün pehlivan güreşleri yapılacaktır. Vali Sahip Behiç Beyfendinin himayelerinde tertip edilen bu güreşe Türkiyenin tanınmış güç erleri çağırılmıştır. Çağırılanlar arasında Türkiye başpehlivanı Kara Ali ile Dinarlı Mehmet, Kara Ahmet, Namık pehlivanlar da vardır. Birinci mükâfat 50 liradır.

Define meraklıları

AYDIN, — Eski tuhafiyecilerden Tavaslı Osman Efendi tarafından Sarayiçi mahallesinde eski Yahudi sineması yerinde define gömülü olduğu ihbar olunarak aramak için müsaade istemiş ve kendisine müsaade olunarak arama ameliyatına başlanılmıştır.

Kütahyada mahsul

KÜTAHTA, (Milliyet) — Sıcaklar başladı. Buğday, arpa mahsulleri çok iyi ve bol görünüyor. Her iki mahsul de geçen seneye nisbetle % 25 - 40 bir fazladır oluyor. Köylü Ziraat Bankasının veni yıl için satın alma işine başlamasını dört gözle bekliyor. Afyon, çok az, evelki yılların beşte biri kadar bir şey, buna rağmen fiyat yok. Alıcı ve satıcı tereddüt içinde, devletin afyon teşkilâtı bu tereddüdü izale edecek. Son günlerde tiftik fiyatleri yükseldi. Okkası 60 kuruş ediyor. Meşhur Kütahya vişnelerinin erme zamanı geldi. Şimdiden alıcılar görünüyor. Henüz fiyat kararlaşmadı. İnhisar odasının likörlük mübayatına intizar ediliyor.

İktısat konferansının defn hazırlığı bitmek üzere..

Komisyonlar ellerindeki meseleleri pamuk ipliğine bağlamağa çalışıyorla

(Başı 1 inci sahifede)

lâzımdır. Bu sebeple umum cihan vaziyetinde pek büyük değişiklikler olmadıkça konferansı burada defnettiğimizi farzedebiliriz. Tasfiyenin bu ağırlığı muhtelif komisyonların tâlî komisyonların raporlarını beklemesinden ileri geliyor. Konferans reisi 27 temmuzda toplanacak heyetiumumiye için bütün heyetlerin azamî 25 temmuza kadar mesaisini bitirmesini ve raporlarını tevdi etmesini istedi. Şimdi her taraf faaliyet içindedir. Raporlar kısmen hazır, kısmen hazırlanmak üzere. Bunlara bir gözatmak konferansın 1 2 hazirandanberi nasıl havan da su dövdüğünü göstermek itibarile şayanı ibrettir.

İşte en mühimlerinden biri olan 1 numaralı ticarî siyaset komisyonunun raporu. Bu komisyon yaptığı müteaddit içtimalarda bilhassa şu iki mühim meselenin müzakeresile iştigal etmişti:

A — Eşya mübadelâtındaki tahdidatın ilgası veya tahfifi, ecnebi dövizlerinin serbestisi.

B — Gümrük tarife siyaseti ve en ziyade mazharımüsaade millet usulü.

Komisyon raporunda bu meselelerin bir neticeye bağlanabilmesi için bidayeten para istikrarının hiç olmazsa bile mevcut bulunduğu nazariyesine istinat edildiğini, halbuki hâdisat bu nazariyenin doğru olmadığını ortaya çıkarınca bazı hükûmetlerin, şanj tahavvüllerini görerek, gerek tahdidat ve gerek döviz ve gerek tarife meselelerinde tam bir serbestiihareket muhafazasına karar verdiklerini, diger bazı heyetlerin de bir para istikrarı tahakkuk ettiği takdirde tatbik edilmesi lâzım gelen tedbirleri şimdiden tayin hususunda gösterdikleri mesaiye rağmen itilâf husulünün kabil olmadığını tasrih etmektedir.

Mübadeleye karşı mevzu tahdidatın doğrudan doğruya veya bilvasıta olsun, sür'atle ilgası lâzımgeleceğinde bütün heyetler mutabıktır. Maamafih bunlardan bazıları beynelmilel istihsalât tanzim edilinciye kadar zirai mahsulâta karşı mevzu kontenjanların muhafazasında kuyuduihtiraziye ileri sürmüşlerdir.

Bir kısım heyetler ise, bazı nevi tahdidatın muhafaza veya yeniden ihdası, ihtisal ve satış arasında bir muvazene tesisini temin için tanzim edilen programların icra vasıtalarından biri olduğunu ileri sürmüşlerdir.

Komisyona yapılan muhtelif teklifler şunlardır:

1 — İthalâta karşı mevzu olan tahdidatın kontenjanların ve sair sıkı mahiyetteki usûllerin bilâkaydüşart sür'atle ve tamamen ilgası,

2 — Umumî mahiyette iki mukavelename akti suretile ithalât kontenjanlarile döviz tahdidatının ortadan kaldırılması.

3 — Tahdidat tedbirleri hakkında bir mütareke ilânı.

Komisyon bunlardan başka ticaretin normal şeraite ircamı temin zımnında kaleme alınmış bir projenin müzakeresine başlamış ise de daha bidayetinde para istikrarı meselesi ortaya çıkarıldığı için tetkikat muhaddimeden ileri gitmemiştir. Tarife siyaseti meselesinde de komisyon aynı müşkülât karşısında kalmış ve bidayette de bütün heyetimurahhasalar tarifelerin tenzili hususunda mutabık görünürken tatbik usûlleri taharrisinde mühim ihtilâflar başgöstermiştir. İleri sürülen fikirler arasında tenzilât bütün devletler tarafından imza edilecek bir tek mukavelename ile temini, iki taraflı ve mütekabiliyet esasına müstenit mukavelelerle icrası ve bu iki teklifin bir arada tatbiki suretile ifası etrafında bir çok münakaşalar cereyan etmiş ve hiç bir fikir üzerinde tam bir itilâf temini kabil olamamıştır. En ziyade mazharımüsaade millet muamelesi düsturuna gelince Ekseriyet bunun hiç bir şarta muallâk olmıyarak gayrimahdut şekilde muhafazasını ve ancak klâsik istisnaların aynen ipkasını müdafaa etmişlerse de bir çok heyetimurahhasalar yeniden bazı istisnaların kabulüne temayül ederek bu usulün keyfi muamelâta mani olacağı şüphesiz olmakla beraber tevsiine ve daha mülâyim bir hale getirilmesine müsaade edilmediği takdirde kendisinden beklenen faydaları buhran zamanlarında temin edemiyeceğini ileri sürmüşlerdir. Maamafih yeniden kabulü istenilen istisnalar hususunda da fikirlerde tehalüf vardır. Komisyon bu muhtelif teklifleri etrafile tetkik için icap eden vakti bulamamıştır.

Bu izahat ta gösteriyor ki, ticarî komisyon bir çok müzakere ve münakaşalara rağmen müspet hiç bir neticeye vâsıl olmadan raporunu tanzim zaruretinde kalmıştır. Bu sebeple konferansın bu teşkildeki mesaisi tamamile akim addedilebilir. Diger raporlar hakkında malûmat alındığı zaman nticenin her madde hakkında ayni çıplaklığı ile kendini gösterdiği de görülecektir.

Maamafih bütün bu müzakerelerin heyetimurahasalar üzerinde manevi büyük tesirleri olmuştur.

Evvelâ bütün milletlerin iktısadi mesail hususundaki içtihat ve temayülleri meydana çıkmış ve herkes bu umumî himayecilik devrinde kendi siyasetinin ne kadar doğru olduğunu anlamıştır. Saniyen mutelif mesail hakkında dünyanın en büyük iktısat âlimleri tarafından dermeyan ve müdafaa edilen nazariyeler konferans salonunu, maalesef her vakit değilse de vakit vakit bir ilim kürsüsü halini getirmiştir. Ekonomi dirije, mone virije, gol standard, enflâsyon, deflâsyon nazariyeleri konferans müzakeratının ruhuna hâkim olmuş ve binnetice akametine sebebiyet vermiştir.

Gümrük mütarekesi

LONDRA, 22 (A. A.) — Amerika heyetimurahhasası, iktisadî komisyona, mevcut olan gümrük mütarekesi bitince yerine yeniden başkası yapılmasını teferrüatile bildiren bir mektup göndermiştir.

Bu mektupta beynelmilei ticaretin inkişafı, mevcut gümrük duvarlarının karşılıklı veya bir çok taraflı anlaşmalarla azaltması ve en ziyade müsaadeye mazhar devetler maddesinin tatbiki için yapılabilecek istisnalardar bahsedilmektedir.

Komisyon Reisi M. Colijin bu mektubun konferans azalarına dağıtılacağını fakat konferansın bu toplantısında münakaşaya konmıyacağını söylemiştir.

Kütahyada lise

KÜTAHYA, (Milliyet) — Kütahya orta mektebi önümüzdeki ders yılından itibaren liseye çevrildi. Muhtelif teşekküller namına alâkadar makamlara teşekkür edildi. Maarif Vekâletinin bu lûtfü halkı çok sevindirdi. Bu meyanda Simav kazası ikmal mektebinin ortaya çevrilmesi de memnuniyeti mucip oldu.

Aydında incir vaziyeti iyi

AYDIN, (Milliyet) — Vilâyetimizin başlıca mahsullerniden olan incirlerin vaziyeti de çok iyidir. Yalnız incirlerimizi şimdiden düşündüren İzmir piyasasının vaziyetidir. İzmirde incir ticarethanelerinin alıcı ve satıcı simsarları ayni adamlardır. Bu, müstashsili çok zarara soktuğundan bu hale bir nihayet verilmesi incircilerin bugün başta gelen dilekleridir. Alâkadar makamların buna şimdiden bir çare arayacaklarına ve alâkadar olacaklarını tabiî görürüz. Maamafih buna bulunacak en iyi çare satış kooperatiflerinin tez elden kurulması ve hiç olmazsa her mıntakada bir kooperatif diriltilmesidir.

Aydında tütün

AYDIN, (Milliyet) — Bu sene vilâyet tütün mahsulleri ekişi geçen senelere nisbetle az olmasına rağmen mahsûl iyi ve bereketlidir. Ayni zamanda istihsal masraflarının azalmasından maliyet fiatleri de geçen seneler kadar kabarmamıştır.

İnhisar İdaresi çabuk davranarak piyasaya hâkim olur ve kumpanyaların uyuşma ve kapatma oyunlarına meydan verilmezse müstahsilin yüzü gülecek ve iki senedir vilâyetimizde azalan tütün ekişi gene eski halini bulacaktır.

Aydında fazla pamuk ekildi

AYDIN, (Milliyet) — Bu sene vilâyetimizde pamuk ekimi geçen seneye nazaran 3 misli fazladır. Japonların İzmirden pamuk almaları yüzünden pamuk piyasada bu hafta 55 kuruşa kadar yükseldi. Ve stok mallar umumiyetle İzmire gönderilerek satıldı. Ekiş fazla olmakla beraber pamukların vaziyeti de çok iyidir. Piyasa bugünkü mevkiini muhafaza edersa nelerdir zarar gören pamukçularımızın yüzü bu sene gülecek ve zararlarını kapıyacaklardır.

Aydında zeytin

AYDIN, (Milliyet) — Bu sene vilâyetimizin zeytinyağı rekoltesi 8 milyon okka tahmin edilmiştir. Fakat havaların kurak gitmesinden, zeytinlerin yağ derecesi azalmış ve 6 milyon okka yağ elde edilmiştir.

Bunun 4,5 milyon okkası Kuşadasından Avrupaya ihraç edilmiş, yarım milyon okkası İzmire gönderilmiş ve bir milyon okkası dahilde sabuncular tarafından sarfedilmiş ve edilmektedir. 33 kuruşa kadar yükselen piyasa bu hafta 29 kuruşa düşmüştür. Piyasanın müsait gitmesi noksanı telâfi etmiş ve zeytincileri güldürmüştür. Yeni sene mahsulü de çok iyidir. Şimdiden çekirdek büyüklüğünde zeytin görülmektedir.

Yüzümüzü güldüren haber

(Başı 1 inci sahifede)

lara başlandı.

100 metrede Semih birinci, 200 metrede gene Semih birinci, 400 metrede Mehmet Ali birinci, 800 metrede Besim birinci olmak üzere koşuların bütün kategorileri atletlerimiz tarafından kazanıldı.

Yüksek atlamada Haydar ikinciliği kazandı.

Atletlerimiz stadyomu dolduran on binlerce halk tarafından pek çok alkışlandı.

22 temmuzda Leningrada hareket ediyoruz.

Odesadan ilk mektup

ODESA, (Kafile ile giden muhabirimizden mektup) — Bizi Rusyaya götürecek olan Frans Merik vapuru, güzel Boğaziçinden Karadenize doğru yol alıyor. Arka gövertede toplandık. Kafile Reisimiz Cevdet Kerim Bey, tekrar tekrar isimlerimizle sayarak bütün arkadaşların tamam olduğunu yalnız aramızda Fikretin eksik olduğunu gördü ve çok müteessir olduğunu ifade eden sözlerile bizleri de müteessir etti.

Vakit geçti. Bebek önlerine gelmiştik ki, akşam yemeğine çağıran çıngırak çaldı.

Yemek salonu cephesine Lenin'in büyük bir resmi ve yan duvarlarda da büyük Gazimizin ve İsmet Paşanın çiçeklerle süslenmiş resimleri asılmıştı. Güzel bir cemile. Masaların üzerlerinde ilk göze çarpan vâfi miktarda siyah havyar oldu. Bol bol yedik. Muhtelif içkiler de var ama, onlara itibar eden yok. Yalnız Narzan denilen bir su var ki; o pek enfes. Tıpkı bizim Kisarna madensuyunu anlıyor. Ruslar çok misafirperverler. Her işte etrafımızda pervane gibi dolaşıyorlar.

Yemekten sonra yeknesak elbiselerimizi dağıttılar. Bunları, adeta bayram yapan çocuklar gibi, merakla açıp sırtımıza geçiriyoruz.

Güneş batarken Boğazdan çıktık. Muvakkat bir zaman için sevimli ülkemize vedalar ediyoruz.

Yorulmuştuk, yattık ve hemen uyuduk.

Sabahleyin erkenden kalktık. Karadenizin ortasında idik. Birinci iş kahvaltı. Bir kısmımız gövertede kanapelere uzandık, bir kısmımız da aşağıda tavla turnuvasına devam ediyorlar.

Mutat bol yemek.

Akşama doğru bizim pehlivanlar antrenman yaptılar. Gemi mürettebatı bile işlerini bırakarak seyretti. Antrenmandaki çeviklik hoşumuza gitti.

Sonra kazan dairesine inerek terlediler ve bu suretle aldıkları fazla kiloları atmıya çalıştılar. Çünkü kiloları artıyormuş.

Efendim, nasıl artmasın ki; yiyip, içip yatıyoruz. Hele yemeklerde pehlivanların sofrasını görmeyin, tabakların konmasile boşalması bir oluyor. Yanlışlıkla onların sofrasına düştün mü, yandın, demektir.

Yarın sabah sekizde Odesaya varacakmışız. Geceden traş oduk. Bavulları hazırladık. Ve kamaralara çekildik.

İkinci günü sabahı.

Rus sahilleri artık iyiden iyiye görünüyor.

Odesa görünmiye başladı. Şehre ilk bakışta İstanbulumuzu hatırladık. Adeta Yedikule açıklarından İstanbula giriş hissini veren bir benzeyiş. Vapur yavaş yavaş limana giriyor. İleriden bir çok yelkenliler, kotralar gözüktü. Bizi istikbale geliyorlar.

Bir kotrada bando var. Rus havalarını çalıyor. Vapurun etrafını sardılar. Bizi candan selâmlıyorlar. Rıhtıma yanaştık. Bir askerî bando Rus ve Türk millî marşlarını çaldı. Saygı ile selâmladık. Onlardan ve bizlerden alkışlar.

Bizi karşılamıya gelenler arasında İstanbula gelmiş olan Rus futbolcüleri kafilesi reisi de var. Matmazel Nelli gene mihmandar. Hepimizin ayrı ayrı ellerini sıktı. Otobüslere bindik.

Bir çeşit elbiselerimiz nazarıdikkati celbediyor.

Odesanın büyük otellerinden birine misafir edildik. Gerçi gece kalmıyacağız; fakat gene istirahatimizi düşünüşler.

Otelin büyük lokantasında şerefimize büyük bir ziyafet verildi. Karşılıklı ve güzel nutuklar söylendi.

Şehri otobüslerle gezdik. Kafile reislerimize de güzel otomobiller tahsis edilmiştir. Akedya plâjlarına götürdüler. Sanatoryomu gezdirdiler.

Akşam saat 10 da trenle Moskovaya gidiyoruz.

Davet

T. İ. C. İ. İstanbul Mıntakası Riyasetinden:

7/7/1933 tarihindeki umumî toplanmada Merkez Heyetine intihap olunup kendilerine kongre riyasetinden tebligat yapılan muhterem azanın 26/7/1933 çarşamba günü akşamı tam saat 17.30 da Cağaloğlunda C. H. F. Merkezindeki mıntakayı teşrifleri rica olunur.

Şehit Yetim ve Harp Malüllerine Dağıtılacak ikramiyeler Hakkında M. M. Vekâletinden:

1 — 933 senesinde yapılalacak ikramiye tevziatında şehit yetimlerine isabet eden ikramiye mıktarı 11 liradır.

2 — Bundan başka 930, 931, 932 senelerine ait ikramiyelerini alamayan şehit yetimlerine ayrıca 930 için 1,100 ve 931 için 12,28 ve 932 için 19,10 kuruş verilecektir.

3 — Buna ait haveleler Ziraat Bankasınca mahallerine yollanmıştır.

4 — Şehit yetimlerinin paralarını almak üzere kayıtlı oldukları Askerlik Şubelerine müracaatları.

5 — Harp malüllerine ait ikramiyelerin evvelki ilân veçhile iki ay zarfında dağıtılabilmesi için talep olunan cetvellerin 15 Ağustos 933 te Vekâlette bulunmak üzere Posta verilmesi lüzumu askerlik şubelerine yazılmıştır.

6 — Bu tarihten sonra gelecek cetvellerde yazılı istihkak sahiplerin paraları 934 senesinde verilecektir. Harp malüllerinin vakit geçirmiyerek mensup oldukları askerlik şubelerine müracaatları. (3538)

İstanbul Belediyesi ilânları

Odun ve Mangal Kömürü Münakasası:

Mübayaasma lüzum görülen 6549 çeki odun ile 69550 kilo mangal kömürü kapalı zarfla münakasaya konmuştur. Talip olanlar şartname almak üzere her gün levazım müdürlüğüne müracaat etmeleri münakasaya girmek için de odun için 1278 ve kömür için 170 liralık teminat makbuzu veya mektubu ile teklif mektuplarını 14-8-933 pazartesi günü saat 15 şe kadar Daimî encümene vermelidirler.

Dr. İHSAN SAMİ
BAKTERİYOLOJİ LABORATUVARI
Umumî kan tahlilâtı, frengi noktai nazarından (Wasserman ve Kahn teamülleri) kan küreyvatı sayılması. Tifo ve ısıtma hastalıkları teşhisi. idrar, balgam, cerahat, kazurat ve su tahlilâtı, Ultra mikroskopi, hususî aşılar istihzarı. Kanda üre şeker. Klorür. Kollesterin miktarlarının tayini. Divanyolu No. 189 Tel: 20981
(5086)
4232

İstanbul Ticaret Müdiriyetinden: Rehin üzerine ödünç para verenler hakkındaki nizamnameye tevfikan maaş cüzdanı üzerine ödünç para vermek suretile icrayi san'at etmek üzre kendisine mezuniyet verilmiş olan İstanbul'da Veznecilerde Kemer altında 66 numaralı yazıhaneyi kanunî ikametgâh ittihaz etmiş olan Türk tab'asından 1878 doğumlu Elâzizli Mustafa Hamdi Bey bu kere müracaatla Yazıhanesini kapattığını beyan ile teminatının iadesini istediğinden yukarda yazılı muameleden dolayi kendisile her ne suretle olursa olsun alâkası ve ilişiklikleri olanların haklarını aramak üzre birer hafta fasıla ile yapılmakta olan üç ilândan itibaren üç ay zarfında evrâkı müspitelerile mümaileyhe veyahut dairemize müracaatları ve bu müddet bittikten sonra mevcut teminat akçesinin iadesi cihetine gidileceği ve artık bu baptaki talep ve müracaatların mesmu olmıyacağı malûm olmak üzre keyfiyet nizamnamenin 15 inci maddesine tevfikan ilân olunur. (5314)

4308

Devredilecek ihtira beratı

« Topçu malzemesinde tekemmülât" hakkındaki ihtira için Sanayi müdiriyetinden istihsal edilmiş olan 8 Haziran 1927 tarih ve 946 numaralı ihtira beratı üzerindeki hukuk bu kere başkasına devir veyahut icara verileceğinden bu bapta fazla malûmat edinmek arzu eden zevatın İstanbul'da Bahçekapu'da Taş Hanında 43-48 numaralarda kâin vekili H. W. Stock efendiye müracaat eylemeleri ilân olunur. (5690)

4624

Askerî fabrikalar ilânları

Aşağıda Yazılı yeşil sebzeler münakasaya konulmuştur. Vermek isteyenler şartnamesini görmek ve münakasaya girmek için 10 Ağustos 933 perşembe günü saat 14 te Barıköyde Barut Fabrikalarında satın alma komisyonuna müracaat etsinler. (302) (3514)

Tophanede Aske Sana'tlar Mektebi için Kilo	Barut Fabrikası Muhafız Efradı için Kilo	
655	100	Ayşe kafasulyası
480	0	Sakızbağı
320	150	Patates
60	0	Çalı Fasulyası
25	0	Dere otu
365	50	Taze Bamya
485	150	Patlıcan
245	0	Dolmalık yeşil biber
415	80	Kırmızı domates
320	150	Kuru soğan
15	0	Maydanoz

Fatih Malmüdürlüğünden:

Firari Siranuş binti Karebetten metrûk Langada kâtip kasım mahallesinde Musalla sokağında ahşap dükkânın yirmi dört hisse itibarile bir hissesinin kıymeti elli liradır. İşbu hisse 3 Temmuz 933 tarihinden 27 Temmuz 933 tarihine kadar yirmi beş gün müddetle müzayedeye konulmuştur. Taliplerin 27 Temmuz 933 tarihine müsadif perşembe günü saat onda Fatih Malmüdürlüğünde müteşekkil müzayedat komisyonuna müracaatları. (3092)

Mülga Seyrisefain İdaresi Tasfiye Heyeti Reisliğinden:

2248 No. lu kanun mucibince Seyrisefain Müdüriyeti Umumiyesi 1 Temmuz 933 tarihinden itibaren lagv edilmiş ve (1932) senei maliyesi nihayetine kadar olan alacağı ve verecegi hazineye intikal eylemiştir. Mezkûr idareden alacağı olanların alacaklarının hangi seneye ait ve ne cihetten olduğunun Ağustos 933 sonuna kadar pullu bir beyanname ile Hey'ete bildirmeleri. (3517)

Evkaf müdiriyeti ilânları

Kıymeti Muhammenesi Lira	K.	
588	92	147, 23 metre terbiinde bulunan Ayasofya'da Alemdar mahallesinde eski 3 yeni 14 No. lı Lâlahayrettin Camii imamına meşruta hane arasının tamamı.
1771	60	177, 16 metre terbiinde bulunan Galatada Bereketzade mahallesinde Camii şerif sokağında 7 - 9 No. lı imam meşruta hanesi arsası.
3105	00	207 metre terbiinde bulunan Sultan Ahmette Üçler mahallesinde meydana nazır Üçler camii arsası.
300	00	Davutpaşa mahallesinde İsakapısı caddesinde İbrahimpaşa mektebinin maa hava ankazı.

Yukarıdaki emlâk 20 gün müddetle ilâna konmuştur. İhalesi Ağustosun 2 ci çarşamba günü saat 15 tedir. Taliplerin pey akçalarile beraber mahlûlât kalemine müracaatları. (3239)

İnhisarlar Umum Müdürlüğünden:

Pangaltı ve Beyazıt satış depolarında keşifnameleri mücibince pazarlıkla yaptırılacak bölmeleri ile Vitrin, raf ve Bankoların imaline talip olanların pazarlığa iştirak etmek üzere (% 7,5) teminatlarını hâmi- len 24-7-1933 pazartesi günü saat 13 te Galata'da Alım, Satım Komiyonuna müracaatları. (3451)

Beşiktaş Malmüdürlüğünden:

Cihannima mahallesinin yıldız hamam sokağında 15 numaralı mukaddema Su Deposu elyevm ikametgâh olan ebniye:

Balâda evsafı yazılı ebniye 15-7-933 tarihinden itibaren 25 gün müddetle müzayedeye vazedilmiştir. Taliplerin yevmi ihale olan 10-8-933 tarihine müsadif perşembe günü saat 14 te Beşiktaş malmüdürlüğünde müteşekkil satış komisyonuna müracaatları. (3446)

Ziraat Vekâleti Silo Komsiyonundan:

Denizli, Balıkesir, Çerikli, Yerköy, Hacı Şefaatlı, Akşehir istasyonlarında birer buğday ambarı yaptırılması kapalı zarf usulile 21 gün müddetle münakasaya konmuştur. Bunlardan Balıkesir'de yapılacak olanın keşif bedeli 16.300 lira diğerlerininki 15.600 zer liradır. İstiyenlerin münakasa evrakını beş lira mukabilinde Ziraat Vekâletinde silo komisyonunun teknik bürosundan alabilirler. Taliplerin % 7,5 teminatlarile ve münakasa şartnamesi dairesinde 3 Ağustos 933 tarihinde saat 15 te Ziraat Vekâletinde silo komisyonuna müracaatları ilân olunur. (3216)

4415

Haydarpaşa Emrazı istilâiye Hastanesi Baştabipliğinden:

Hastanemiz için 120 ton Kriple Maden kömürü ile 60 ton yerli kok kömürü ve 4000 kilo meşe kömürü ve 100 çeki meşe odunu olbaptaki şartnamesi mücibince ayrı ayrı münakasa suretile mubaaya edilecektir. Münakasa 17 Ağustos 933 pazartesi günü saat 14 te Galatada Kara Mustafapaşa sokağında İstanbul Limanı Sahili Sıhhiye merkezindeki Komisyonda yapılacağından taliplerin şartnamelerini görmek üzere hastane idaresine veya mezkûr Merkez Levazım Memurluğuna müracaatları. (3365)

4547

İş ve İşçi

Milliyet bu sütunda iş ve işçi istiyenlere tavassut ediyor. İş ve işçi istiyenler bir mektupla İş büromuza müracaat etmelidirler.

İşçi aranıyor

Himayei Etfal cemiyetinin Kars şubesi bikes çocuklardan teşkil etmiş olduğu bando için lâzım gelen evsafı haiz bir muallim aramaktadır. Talip olanların Kars Himayei Etfal Merkezine şeraiti anlamak için telgrafla müracaatları.

İş arayanlar

Mülkiye müsveddeliğinden müstafa çok tecrübeli ve muktedir bir Efendi ehven şeraitle iş arıyor. İsteyenlerin İş Bürosu Mülkiye rumuzuna müracaatları.

Davetler

Şehitleri ziyaret

Talebe Birliğinden: Bu hafta Çanakkale şehitlerini ziyaret için hareket edilecektir. Gitmek istiyenler malûmat almak için Birliğe 23, 7. 993 pazar günü 14 ten 18 e kadar gelmeleri.

Lozan günü

İstanbul Halkevi Reisliğinden: 24 temmuz 933 pazartesi günü akşamı saat 18.30 da Lozan sulhünün seneidevriye hâtırasını tesit için Gülhane parkı methalindeki Güzel Sanatlar şubesinde mensuplarına bir müsamere verilecektir. Arzu edenler gelebilir. Ayrıca davetiye yoktur.

DOKTOR
Hafız CEMAL
Dahiliye hastalıkları mütehassısı
Cumadan maada hergün öğleden sonra saat (2,30 dan 5 e) kadar İstanbulda Divanyolunda 118 numaralı hususî dairesinde dahili hastalıkları muayene ve tedavi eder. Telefon: İstanbul: 22.398.
4025

İstanbul ikinci iflâs memurluğundan:

Müflis Galatada Tünel caddesinde tabakçı Kleovolos Aptostoğlu efendi alacaklılarına kongurdato teklif etmiştir. Bu teklifin müzakeresi için 31-7-933 pazartesi günü saat 14 te ikinci iflâs dairesinde hazır bulunmaları ilân olunur. (5761)

İstanbul ikinci iflâs memurluğundan:

Müflis Samatyada Ağa hamamı caddesinde Hamparsum Zarukyan efendi hakkındaki tasfiyenin hitamına mebni mahkemece iflâsın hapanmasına karar verilmiş olduğu ilân olunur. (5760)

PIRLANTALI TABAKA
Üzerinde biri sekiz krat ve diğeri üç krat sikletinde iki tek taşı da mevcut bulunan mürassa bir altın tabaka ile gayet nadide kehlibar ağızlık sandal bedesteninde teşhir edilmektedir. Temmuzun 27 inci perşembe günü saat ikide müzayede ile satılacaktır. (5740)

Milliyet'in romanı: 27

Erkek Kısmı Sarışına Bayılır... **Fakat Esmerle evlenir**

Yazan: ANITA LOOS. *Tercüme: Kâmran Şerif*

varının kaldırımı üzerinde kocaman bir sakalla süslü bir Fransızla karşılaşmış ve bu Fransızda pek şiddetli bir alâka uyandırdığını hissetmiş.

Dorothy kendi kendine:

— Bu adamcağızda bu koca sakal varken daha kolay ele geçirebileceği insanların peşinde koşsa çok iyi eder... Diye düşünmüş.

Fakat Dorothy Fransada çapkınlıkla sakalın uzunluğu arasında hiç bir nisbet mevcut olmadığının farkında değilmiş.

O kadar farkında değilmiş ki, adamı görmemezliğe gelmiş. Fakat bu hal ötekinin cesaretini kırmamış. Onun üzerine Dorothy durup kendisine şu sözleri söylemiş:

— Bir berber sizi sekiz gün mütemadiyen traş etse; bence sakalınız gene de lüzumundan fazla uzun kalır...

Fakat beriki İngilizce anlamadığı için takipte devam etmiş.

Nihayet Dorothy köşe başında iki polis memuru görünce derin bir nefes almış. Yanlarına yaklaşıp işe vaziyet etmelerini söylemiş.

Fakat bu sırada adam kaldırımın kenarında demirden inşa edilmiş küçük bir binaya iltica etmiş imiş.

Dorothy de polislere derdini anlatamamış. Fakat polisler çok terbiyeli insanlar olup Amerikalı bir kadına karşı behemehal bir hizmette bulunmak istedikleri için içlerinden biri cebinden saati çıkarıp saatin kaç olduğunu söylemiş, öteki de Amerikan Ekspres'in yolunu göstermiş. Ve bunları yaptıktan sonra polisler sohbetlerine devam etmişler.

Dorothy için de yoluna devamdan başka yapılacak bir şey kalmamış. Bu sırada adam da gizlendiği yerden çıkarak avını daha hararetle kovalamağa başlamış.

Bunun üzerine Dorothy tekrar durmuş, fikrini anlatmak hususunda çehresinin ifadesine müracaat etmek suretiyle adamın başına fena şeyler geleceğini kendisine haber vermiş.

Fakat öteki de azimkâr ve şiddetli kadınlardan hoşlanan erkeklerden olacak ki, Dorothy'ye bir kat daha yapışmış.

Nihayet Crillon'a vardığı zaman Dorothy kapıdan içeri kendini dar atmış ve bu suretle belâyi başından defettiğine zahip olmuş. Fakat bu divanhanede Gloria'yi beklerken, bir aralık etrafında bir sakalın sarktığını hisseder gibi olmuş.

Başını çevirince eliyle koymuş gibi adamı karşısında bulmuş!

Adamı orada görünce artık Dorothy nin sabrı tükenmiş, ona suratı budur diye bir tokat aşketmiş.

O esnada adam için kudurdu demek hiç bir şey demek değilmiş. Nihayet bütün kuvvetini toplamış, Dorothy'nin suratına bir yumruk atıp onu yere yuvarlamış.

Bu vaka üzerine yetişen Gloria Dorothy'yi kemali mahcubiyetle lâvaboya götürmüş. Amerikalı bir kızın efendi takımından bir Fransızı tokatlamasından dolayı yerlere geçecek kadar utanmışmış.

Zaten „Amerikalıar âdabımuaşerete vâkıf değildir!" diye ismimizin çıkmasına sebep olan da böyle hareketler değil midir?..

Bu vaka üzerine Dorothy bir daha Fransızlarla düşüp kalkmağa tövbe etmiş, Amerikan Barına devam edip oranın müdavimi olan daüssilâya müptelâ Amerikalılardan başka kimse ile görüşmemeğe karar vermis. Bu Amerikalılar içinde de bittabi Goldmark Film şirketi sahiplerinden Eddie Goldmark'ı intihap etmiş. Çünkü o sırada Eddie Goldmark bütün servetini kaybetmişmiş.

Eddie o esnada hayatının en büyük musibeti maliyesine uğramış olduğu için derdini anlatacak birini arıyormuş. Dorothy'yi görünce gökte aradığını yer de bulmuş gibi sevinmiş ve anlatmağa başlamış.

Eddie Goldmark, Pariste teceddüdü hava tertibatına malik tam manasile bir sinema salonu açmak istiyen Amerikalı bir sinema kodamadınının bütün şevk ve hevesiyle mücehhiz olarak bundan altı ay evvel Parise ayak basmışmış.

Paris tiyatrolarını dikkatle gözden geçirdikten sonra bulvarlardaki büyük müesseselerden birini gözüne kestirmiş. Bu salonun sahibi olan Fransızlarla müzakereye girişmiş, tiyatroyu satın almış, parasını vermiş. Artık işler tıkırında gidiyor gibi imiş.

Fakat o sırada hiç üstüne vazife olmadığı halde Parisi yenileştirmeğe kalkışan bir Amerikalının uğraması mukadder olan âkıbetle karşılaşmış. Tiyatronun sahipleri tiyatroyu kendilerine satmışlar amma meğer tiyatro yalnız onların malı değilmiş.

Çünkü Paris tiyatrolarından biri bir elden bir ele geçeceği zaman, tiyatronun eski sahibi ne yapar yapar, bina üzerinde kendine kanunen makbul bazı hukuk temine muvaffak olur ve bu sayede, her hangi bir zamanda vukubulacak yeni devir ve ferağ muamelesinden az çok bir şey kopartırmış. Ve tiyatroda asırlardanberi mevcut olur ve Napaleon zamanından kalmış. olursa, bu işten perçimlenmenin bir kolayını bulmuş olan Fransızların kaça baliğ olacağını artık siz tahmin edin!...

Parisin dört bucağından akın akın Fransızlar gelmiye başlamış. Bunların her biri zahiren kıymetikanuniyeyi haiz her hangi bir vesika ibraz ediyormuş ve Mister Goldmark'a da bu vesikaları satın almak düşüyormuş. Bu suretle adamcağızın hevesi kırılmıya başlamış, Fransızın biri gidip biri geliyormuş. Müracaatlar bitip tükenmek bilmiyormuş.

Nihayet bir gün artık kimse gelmemiş. Artık Mister Goldmark ta işe başlamak için tertibatını almış.

Fakat o zaman da yeni bir şey öğrenmiş: Pariste tiyatronun mukaddes bir yer olduğunu ve hükûmet mimarlarından müteşekkil bir komisyona maksadını bertafsil izah etmeden bir tiyatronun havasını sellemehüsselâm tecdit edemiyeceğini anlamış.

Zira Dorothy:

— Parisin şanlı mazisinde tiyatroya giden kimselere öyle koku, filân vızgelirmiş... Fransızlar da bu gibi ananelere çok hürmetkârdırlar.. diyor.

Bunun üzerine komisyon, biz Amerikalıların gelip Paris gibi tarihî bir mevkii altüst edemiyeceğimizi Mister Goldmark'a anlatmakta gecikmemişler.

(Devamı var)

İst. Mr. Kumandanlığı Sa. Kom. ilânları

Bir hafta müddetle temdit e dilen Yeşilköy Hava Makinist Mektebi Talebeleri ihtiyacı i-çin alınacak 2500 kilo Sığır eti i le4000 kilo Koyun eti 27-7-933 perşembe günü saat 15 ten 15,30 za kadar münakasa ile satın alınacaktır. Münakasaya girişeceklerin belli saatinde Merkez Kumandanlığı Sa tın Alma Komisyonunda hazır bulunmaları. (101) (3547)

* * *

Kuleli Askeri Lisesi Talebelerinin ihtiyacı için 1700 adet yastık yüzü ile 1700 adet yatak çarşafı 13-8-933 pazar günü saat 15 te aleni münakasa ile satın alınacak tır. İsteklilerin şartnamesini görmek için her gün ve münakasaya girişeceklerin belli saatinde Merkez K. Satınal ma Komisyonunda hazır bulunmaları. (99) (3545)

* * *

Kuleli Askeri Lisesi Talebelerinin ihtiyacı için 1700 takımı pijama 12-8-933 cumartesi günü saat 15 te a çık münakasa ile satın alınaca ğından isteklilerin şartnamesini görmek için her gün ve münakasaya girişeceklerin bel li saatinde Merkez K. Satınal ma Komisyonunda hazır bulun maları. (95) (3541)

* * *

Kuleli Askeri Lisesi Talebelerinin ihtiyacı için 1700 adet yüz havlusu 12-8-933 cumartesi günü saat 14 te açık münakasa ile satın alınacaktır. İstek lilerin şartnamesini görmek için her gün ve münakasaya gireceklerin belli saatinde mer kez K. Satınalma Komisyo nunda hazır bulunmaları. (94) (3540)

* * *

Merkez Kumandanlığına merbut kıt'at ve müessesat ih tiyacı için iki bin beş yüz kilo toz şeker 24-7-933 pazar tesi günü saat on altıdan on altı otuza kadar pazarlıkla sa tın alınacaktır. Pazarlığa gir mek isteyenlerin belli saatinde Merkez K. lığı Satınalma komisyonunda hazır bulunmaları. (86) (3438)

* * *

Merkez Kumandanlığına merbut kıt'at ve müessesat ih tiyacı için yirmi bin kilo gaz yağı 6-8-933 pazar günü saat on altıdan on altı otuza kadar açık münakasa ile satın alınacaktır. İsteklilerin şartname sini görmek için her gün ve münakasaya girişeceklerin bel li saatinde Merkez Satın Al ma Komisyonunda hazır bulunmaları. (71) (3316)

4469

* * *

Merkez Kumandanlığına bağlı kıt'at ve müessesatın ihtiyacı için alınacak İkiyüz ton kok kömürü 6-8-933 pa zar günü saat on beşte kapalı zarfla satın alınacaktır. İstek lilerin şartnamesini görmek için her gün ve münakasaya girişeceklerin belli saatinden evvel teklif mektuplarını Mer kez K. Satın Alma Komisyonuna vermeleri. (73)

(3317) 4470

Kuleli Askeri Lisesi Talebelerinin ihtiyacı için 3400 adet fildekos fanila 12-8-933 cumartesi günü saat 16 da aleni münakasa ile satın alınacak tır. İsteklilerin şartnamesini görmek için her gün ve münakasaya girişeceklerin belli saatinde Merkez K. Satınal ma Komisyonunda hazır bulunmaları. (96) (3542)

* * *

Kuleli Askeri Lisesi Talebelerinin ihtiyacı için 3400 adet fildekos don 13-8-933 pazar günü saat 15 te açık münakasa ile satın alınacaktır. İsteklilerin şartnamesini görmek için her gün ve münakasaya girişeceklerin belli saatinde Merkez K. Satınal ma Komisyonunda hazır bulunmaları. (97) (3543)

* * *

Harp Akademisi ihtiyacı i çin 800 kilo taze Kabak, Bin kilo Taze Ayşe kadın Fasulya sı ve Beşyüz kilo Domates 24-7-933 pazartesi günü saat 11 den 11,30 za kadar pazar lıkla satın alınacaktır. İstekli lerin belli vaktinde Merkez Kumandanlığı satın alma Ko misyonunda hazır bulunmaları. (106) (3552)

* * *

Yeşilköy Hava makinist mektebi ihtiyacı için on altı kalem erzak 13-8-933 pazar günü saat 14,30 da açık müna kasa ile satın alınacaktır. İs teklilerin şartnamesini gör mek için her gün ve münaka saya girişeceklerin belli saatinde Merkez Kumandanlığı Satın alma Komisyonunda ha zır bulunmaları. (100) (3546)

* * *

Kuleli Askeri Lisesi Talebelerinin ihtiyacı için 5200 adet tire çorap 13-8-933 pazar günü saat 16 da açık müna - kasa ile satın alınacaktır. İsteklilerin şartnamesini görmek için her gün ve münakasaya girişeceklerin belli saatinde Merkez K. Satınal ma Komisyonunda hazır bulunmaları. (98) (3544)

* * *

Halıcıoğlu İhtiyat Zabit Mektebinde teraküm eden 70 Araba gübrenin müzayede gününde talibi zuhur etmediğinden 29-7-933 cumartesi günü saat 17 den 17,30 kadar aleni müzayede ile satılacaktır. Görmek isteyenlerin her gün mektebe ve müzayedeye iştirak edeceklerin belli saatin de Merkez Kumandanlığı satın alma komisyonunda hazır bulunmaları. (102) (3548)

* * *

Harbiye Mektebi ihtiyacı i çin alınacak 500 kilo Zeytin yağının pazarlığında verilen fiatlar pahalı görüldüğünden 24-7-933 pazartesi günü saat 16 dan 16,30 za kadar pazar lıkla satın alınacaktır. Pazar lığa girişeceklerin belli saatinde merkez Kumandanlığı Satın alma Komisyonunda ha zır bulunmaları. (103) (3549)

Gedikpaşada Jandarma Satınalma komisyonundan:

Satın alınması mukarrer aşağıda cins ve miktarları ya zılı (4) kalem (Eşya ve malzemenin) ayrı ayrı kapalı zarf münakasaları isimleri hizalarında gösterilen tarih ve saatler de yapılacağından isteklilerin şartnamelerle nümuneleri gör mek üzere her gün ve münakasalara girmek için talip ola cakları kalemlere ait ilk teminat ve teklifnamelerile beraber mezkûr günün muayyen saatlerinde komisyonumuza müracaatları. (3383)

Cinsi ve Miktarı	Münakasa tarihi	günü	saati
20000 takım kısa kol ve bacak çamaşır	13 Ağustos 933	pazar	10
8100 adet kilim	13 Ağustos 933	pazar	11
11500 Ekmek torbası	13 Ağustos 933	Pazar	15
71800 metro yazlık kumaş	13 Ağustos 933	Pazar	16

YELKENCİ VAPURLARI
KARADENİZ POSTASI
Erzurum
Vapuru 24 Temmuz
PAZARTESİ
günü akşamı hareketle Zonguldak, Inebolu, Ayancık Samsun, Ordu, Giresun, Trabzon. Sürmene, Rizeye azimet ve avdet edecektir.
Fazla tafsilât için Sirkeci Yelkenci hanındaki acentalığına müracaat. Tel. 21515. (5728)

4651

TAVIL ZADE VAPURLARI
İZMİR POSTASI
SAADET
vapuru her
PAZARTESİ
18 de Sirkeciden hareketle Gelibolu, Çanakkale ve İzmire azimet ve Çanakkaleye uğrayarak avdet edecektir. Yolcu bileti vapurda da verilir.
Adres: Yemişte Tavilzade Mustaf biraderler.
Telefon: 2.2210 (5751)

Deniz Yolları İşletmesi
ACENTALARI :
Karaköy - Köprübaşı Tel. 42362
Sirkeci Mühürdar zade han
Telefon: 22740

İSKENDERİYE POSTASI
EGE
Vapuru 25 / 7 / 933 salı 11 de Galata rıhtımından İzmir - Pire-İskenderiyeye kalkar. "3519,,

KARADENİZ POSTASI
GÜLCEMAL
Vapuru 26/7/933 çarşamba 18 de Galata rıhtımından kalkar.
" 3518 ,,

BİR MEMURE HANIM
ile bir çocuğa ihtiyaç vardır. Cağaloğlunda Uğur piyango kişesine acelen müracaatları (5765)

Radyolin Her yerde parmakla gösterilen diş macunudur.

Halkın bu itimat ve teveccühü boşuna değildir: RADYOLİN bilkimya takim edilmiştir. RADYOLİNİN bir tüpü diğerinin üç tüpüne muadil olacak derecede teksif olunmuştur. Bunun içindir ki RADYOLİN şimdiye kadar 18 diploma ve 42 altın madalya kazanmıştır ve diş macunu denince hemen hatıra RADYOLİN gelir. RADYOLİN diş macunu kullanınız, çok memnun olursunuz. (5622)

4595

50 Derecelik
HARİKA RAKISI
280 Kr. Litresi
Fıcılarda dinlendirilmiştir.
4834
4047

Gedikpaşa'da Jandarma Satınalma Komisyonundan:

Mevcut nümunesi gibi 3748 çift yerli sarı yemeni kapalı zarf münakasası 7 Ağustos 1933 pazartesi günü saat 11 de yapılacağından isteklilerin şartname ve nümuneyi görmek üzere her gün ve münakasaya girmek için teminat evve liye makbuzu ve tek'ifnameleriyle beraber mezkûr günün muayyen saatinde komisyonumuza müracaatları. (3377)

4551

Gedikpaşa'da Jandarma Satınalma Komisyonundan:

Mevcut nümune ve evsafına göre 2000 arka çantası kapalı zarf münakasası 7 Ağustos 933 pazartesi günü saat 10 da yapılacağından İsteklilerin şartname ve nümuneyi görmek üzere her gün ve münakasaya girmek için teminatı evveliye makbuzu ve teklifnameleriyle beraber mezkûr günün muayyen saatinde komisyonumuza müracaatları. (3378)

4552

Sıhhat ve İçtimai Muavenet Vekâleti
Hudut ve Sahiller Sıhhat Umum Müdürlüğünden:

İstanbul Limanı Bakteriyoloji Lâboratuvarı için sahil sıhhiye merkezi binasının yukarı katında yaptırılacak daire nin kapalı zarf usuli ile 29 Temmuz 933 cumartesi günü saat 14 te merkezimizde müteşekkil koimsyonda münakasa sı yapılacağından taliplerin şartname ve pilânlarını görmek üzere Ankara'da Hudut ve Sahiller Sıhhat Umum Müdürlü ğü ayniyet muhasip'liğine ve İstanbul'da mezkûr merkez Levazım Memurluğuna müracaatları. (3094)

4290

Maliye Vekâletinden:

Yenişehirde yaptırılacak Maarif Vekâleti binası için a-çılan münakasada teklif edilen fiyatlar haddi lâyik görülmediğinden ihalenin pazarlıkla ve 26 Temmuz 933 çarşamba günü saa on beşte icrası karar laştırılmıştır. İsteyenlere Mali ye ve Maarif fen hey'etlerinden tafsilât verilir. Talip olanlar mezkûr tarihte teminat akçeleri ve diğer matlup evrak ile Maliyede müteşekkil komisyona müracaatları. (3485)

4642

Istanbul Limanı Sahil Sıhhiye Merkezi Baştababetinden:

Merkezimiz için 1500 ilâ 2500 teneke benzin ile varil içinde 20 ton gazoil ve ayrıca 220 teneke gazoil kapalı zarf usulile mubayaa edilecektir. Münakasa 3 Ağustos 933 perşembe günü saat 14 te Galata'da Kara Mustafapaşa sokağın da İstanbul Limanı Sahil Sıhhiye Merkezindeki Komisyonda yapılacağından taliplerin şartnamelerini görmek üzere Ankara'da Hudut ve Sahiller sıhhal Umum Müdürlüğü Ayniyat Muhasipliği ile İstanbul'da mezkûr merkez Levazım memurluğuna müracaatları ve münakasa günü saat 14 ten evvel teklif mektuplarının komisyona getirilmesi ilân olunur. (3175)

4412

Gedikpaşa'da Jandarma Satınalma Komisyonundan:

Mevcut numunesi gibi 20000 çift yerli tire çorap kapalı zarf münakasasiyle 7 Ağustos 933 pazartesi günü saat 15 te yapılacağından isteklilerin şartname ve nümuneyi gör mek üzere her gün ve münakasaya girmek için teminatı evve liye makbuzu ve teklifnameleriyle mezkûr günün muayyen saatinde komisyonumuza müracaatları. (3376)

4550

Edirne Erkek Lisesi Müdürlüğünden:

Mektebimiz bahçesinde yapılacak 19500 lira keşifli ka palı teneffüshane binasının inşası 12 Temmuz 1933 tarihinden itibaren yirmi gün müddetle kapalı zarf usulile münaka saya konmuştur. Münakasa 2 Ağustos 1933 çarşamba günü saat 15 te Edirne Lisesinde müteşekkil komisyonca yapılacaktır. Taliplerin ehliyeti fenniyeyi haiz mimar veya mü hendis olmaları, yahut mimar veya mühendis istihdam ede ceklerine dair Noterlikten musaddak vesaik ibraz etmeleri lâzımdır. Talipler proje ve şartnameleri görmek üzere her gün lise müdürlüğüne müracaat edebilirler. (3240)

4416

Ankara Milliyet Postası

Ankara bağlarında 'Milliyet„

"Dikmen„ ve dikmenliler — Kırk okkalık balkabağı olur mu? Olur..

Ankara bağlarında bir gezinti..

ANKARA, 21 (Milliyet) — «Dikmen" Ankara sayfiyelerinin hava, su ve manzara itibariyle en başta gelenlerinden biridir.

Dikmenin bütün bu tabiî güzellik lerine ilâveten hoş bir tarafı da oturanların samimiyetidir.

Denebilir ki dikmenliler, yerli ve müstecir hepsi bir tek aile halinde ve bir zerre gibidirler. O kadar birbirine merbut, o kadar Dikmene sadık ve o kadar dikmenliliğe bağlıdırlar ki onlara bir nevi Ankara arapkirlisi demek münasip olur. Dikmenliler bir birilerinden sevgi ile, Dikmenden aşk ile, dikmenlilikte de gururla bahsederler.

Dikmenin elektriği yoktur, fakat tabiatin bütün bahşayişine maliktir. Dikmen öyle bahtiryar bir sevgilidir ki ona hikâyeer, romanlar, şiirler bile yazılmıştır.

Onun bağırında yerleşebilenler kendilerini mes'ut addederler, her hangi bir sebeple bu saadete erişemiyenler Cuma ve Pazar fevç fevç kenarından, kıyısından olsun bu saadetten birazcık nasibedar olmağa koşarlar.

* * *

Dikmenin havası serttir derler, bunu bilmiyenler söyler. Bilâkis, o en mutedil havaya maliktir.

Onun bir kaç çeşmesi tam manasile âbıhayattır. Ahmet Beyin Havuzlu bahçesi, Aka Gündüzün Çivili ismindeki çeşmesi ve tepedeki Horozlupınar çeşmesi Dikmene her gün taze hayat veren kaynaklardır. Hele bu günlerde Ajans muharrirlerinden Kerami Beyin mütevellisi bulunduğu son çeşme bir çok ilelü emraza da iyi gelmektedir.

Dikmen deyip geçmeyiniz. Onun çarşı denecek bir yeri bile teşekkül etmiştir denebilir. Çünkü burada üç bakkal, iki kahvehane, iki han vardır. Araba ve beygirlerle gezen sebze ve diğer yiyecekçiler de evlerin zarurî havaicini ayrıca temin ederler.

Bu sayfiyede gençler bir tenis yeri, küçük çocuklar bir kütüphane yapmışlardır. Bu kütüphanenin masaları nı masraf olmasın diye Aka imal etmiştir. Bunlar Viyana mamulâtı kadar kuvvetli değilse de, gördüğü hizmet dolayısiyle ehemmiyetlidirler.

* * *

Dikmenin meşhur simaları arasında; Tekfürdağı Meb'usu Cemil, Rize Meb'usu Atıf, Kırkşehir Meb'usu Hazım, Ankara Meb'usu Aka Gündüz, Tayyare Müfettişi Sami, Binbaşı Kâmil, Çiftçi Saffet, Emniyeti umumiye müdürlerinden Abdurrahman Naci, şeflerinden Halil, Polis fotoğrafçısı Adil, Ziraat enstitüleri muhasebecisi Ahmet, Birinci noter Reşit, Ajans muharrirlerinden Kerami, Yazıcı zade Celâl, Doktor Ragıp, Gazeteci Celâl Davut, Avukat Hüsnü Beyler vardır.

Bu zevattan pek çoğu tavla oyunu meraklısıdır. Her gün hararetli maçlar yapılmaktadır. Bu meraklılar arasında gazino sahibi Arpacı zade Halil Efendi, Tayyare müfettişi Sami Bey, Muhasebeci Ahmet Bey en başta gelen ustalardandır.

Aka Gündüz Bey ustalık iddiasından hiç bir zaman geri durmamakla beraber en ziyade o mağlûp olmaktadır.

* * *

Bugün Dikmenlilerin hepsini işgal eden büyük bir merak vardır: Mebusu Hâzım Bey, tohumu mebus arkadaşlarından Şahin Bey tarafından verilen bir asil kabak cinsinin yetiştirmesile meşgul. Rivayete nazaran bu balkabağı kırk okka olacakmış.

Dikmenliler çoluk çocuk her dakika bu kabağın başındalar. Fakat, o da inadına büyümiyor ve henüz leblebi cesametini bir türlü geçemedi.

Onlar bunun kırk değil, Dikmenin feyziyle belki elli kilo olacağına da şimdiden iman etmişlerdir.

— Olacak diyorlar; balkabağı nasıl olur âleme göstereceğiz.

Buna ciddî bir misal olarak ta mebus Atıf Beyin geçen sene Eskişehirde bu tohumdan kırk okkalık bir benzerini yetiştirdiğini söyliyorlar.

* * *

Sabahleyin mevcut iki gazinodan birisinde toplaşma Dikmenlilerin bir zevkidir. Buradan Ankaraya, yahut Ankaradan Kayseri, Kırşehir ve Konyaya geçen otobüsleri seyrederler.

Polis bu otobüslere istiabına göre adam almasını tenbih ettiğinden şehirden çıkarken bunlar az kimse ile hareket eder, Dikmene gelmeden Kızıl yokuşun altına kadar gelip dururlar. Arkadan on dakika sora bir kamyon tekrar bir sürü yolcu, üçüncü bir kamyon da bir alay yük getirir, bunlara ilâve ederler. Bu tıklım tıklım dolu otobüslerin Dikmen kahvehanelerinin önünden geçişi bir hayli alaylı olur.

Bu otobüslerin pencerelerinden kâh ayak, kâh baş, kâh baldır görülmesi içeridekilerin ne kadar rahat(!) oturabildiklerini anlatır.

İçindeki yolcularından tutunuz da arabanın cıvatalarına kadar ıstıraplı ve gayri tabiî sadalar çıkaran bu kervanın geçişisini seyretmek az mı eğlencelidir?.

Dikmeni arıyacak karilerime kolaylık olsun diye şunu da yazmaktan kendimi alamadım. Onlara Dikmeni sağlık vereyim:

— Yenişehirden Müdafaa caddesini tutunuz, orayı ve Erkânıharbiyeyi geçiniz. İleride yalçın kayalı, sert bir granit tepe göreceksiniz, bu tepe Dikmenin tepesidir ve üzerinde de bir tek ahlat ağacı vardır.

İşte bu ağaç yeşil rengile Dikmenin uğurluğu ve nazar boncuğudur...

S. R.

M. Troçkinin Teşekkürü

ANKARA, 22 (Telefonla) — M. Troçki İstanbuldan hareket ederken Hariciye Vekiline bir telgraf çekerek Türkiye Cümhuriyeti topraklarında ikameti esnasında kendisine gösterilen misafirperverliğe teşekkür etmekte ve bu misafirperverliğin istikbalde kendisinden esirgenmiyeceği ümit ve temennisini izhar eylemektedir.

Su azaldı

ANKARA, 22 (Telefonla) — Şehrin suyu son zamanlarda sıcaklar hasebile birden bire azalmıştır. Belediye, bu vaziyet karşısında mecburî olarak münavebe usulünü tatbika başlamıştır.

Belediyeler Kongresi

ANKARA, 22 (Telefonla) — Belediyeler kongresinin teşrinievvelin onu ile yirmisi arasında toplanması kararlaşmıştır. Kongre ruznamesinin altı maddesini varidat ve bütçeler meselesi işgal etmektedir.

Yeni Belediyeler rüsumu hakkındaki proje de bu kongrede konuşulacaktır. Ruznamenin bir maddesi Belediye Birliği meselesidir.

3 üncü Kolordu ilânları

Haydar paşa ve Gümüş suyu hastaneleri ve birinci fırka ihtiyacı için 318 Ton Kriple maden kömürü kapalı zarfla münakasaya konmuştur. İhalesi 14 Ağustos 933 pazartesi günü saat 11 dedir. İsteklilerin şartnameyi görmek üzere her gün ve münakasaya girmek için o gün ve vaktinden evvel teklif ve teminat mektuplarile Fındıklıda üçüncü kol ordu Satınalma komisyonuna gelmeleri. (269) (3528)

* * *

Kol Ordu ve birinci Fırka kıt'aları ihtiyacı için 728 Ton Kok kömürü kapalı zarfla münakasaya konmuştur. İhalesi 14 Ağustos 933 pazartesi günü saat 11,30 dadır. İsteklilerin şartnameyi görmek üzere her gün ve münakasaya girmek için o gün ve vaktinden evvel teklif ve teminat mektuplarile Fındıklıda üçüncü kol Ordu Satın alma komisyonuna müracatları. (268) (3525)

* * *

Gümüş suyu ve Haydarpaşa Hastahaneleri ihtiyacı için 745 Ton lave marin kömürü kapalı zarfla münakasaya konmuştur. İhalesi 14 Ağustos 933 pazartesi günü saat 10,30 dadır. İsteklilerin şartnameyi görmek üzere her gün ve münakasaya iştirak için o gün ve vaktinden evvel teklif ve teminat mektuplarile birlikte Fındıklıda 3. K. ordu satın alma KOM. nuna gelmeleri. (270) (3529)

* * *

Çorlu Akerî Satın Alma Komisyonundan:

Fırkanın Tekirdağ kıt'atı ihtiyacı için pazarlığa konan 16,000 kilo koyun etine talip çıkmadığından ihalesi 26 Temmuz 933 çarşamba günü saat 10 a bırakılmıştır. İsteklilerin pazarlığa girmek için o gün ve vaktinden evvel Çorluda Askerî Satınalma komisyonuna müracaatları. (3198) (3534)

* * *

Çorlu Akerî Satın Alma Komisyonundan:

Fırkanın Tekirdağı Kıt'atı için pazarlığa konan koyun etine talip çıkmadığından ihalesi 27 Temmuz 933 perşembe günü saat 14 te bırakılmıştır. İsteklilerin pazarlığa girmek için tayin edilen günde Çorluda Askerî Satın alma komisyonuna müracaatları. (3197) (3533)

* * *

Çorlu Akerî Satın Alma Komisyonundan:

Çorlu Kıt'atı için 110,000 kilo arpa ve 110,000 kilo yulaf ve Tekirdağı kıt'atı için 60,000 kilo arpaya teklif edilen fiat pahalı görüldüğünden ihalesi 25 Temmuz 933 salı günü Çorlununki saat 15 ve Tekirdağınınki saat 16 ya bırakılmıştır. İsteklilerin tayin edilen gün ve saatta Çorluda Askerî Satın Alma Komisyonuna müracaatları. (3196) (3532)

* * *

Çorlu Akerî Satın Alma Komisyonundan:

Çorlu Kıtaatı için 120,000 kilo ve Tekirdağı kıt'atı için 160,000 kilo Ekmeklik una teklif edilen fiat pahalı görüldüğünden pazarlığa konmuştur. İhalesi 27 Temmuz 933 Perşembe günü saat 15 tedir. İsteklilerin pazarlığa girmek için tayin edilen gün ve saatta Çorluda Askerî satınalma komisyonuna müracaatları. (3195) (3531)

* * *

Denizli Askeri Sa. Al. Kom. dan: Denizlideki kıt'at ihtiyacı için 93,177 kilo sığır eti kapalı zarfla münakasaya konmuştur. İhalesi 10 ağustos 933 perşembe günü saat 10 dadır. İsteklilerin şartnameyi görmek üzere her gün ve münakasaya girmek için o gün ve vaktinden evvel teklif ve teminat mektuplarile Denizlide Askeri Sa. Al. Kom. nuna müracaatları. (3176) (3341) 4504

* * *

Haydarpaşa Hastahanesi ihtiyacı için müteahhidi nam ve hesabına pazarlığa konan 12406 kilo Yoğurda talip çıkmadığından ihalesi 26 Temmuz 933 çarşamba günü saat 11 e bırakılmıştır. İsteklilerin şartnameyi görmek üzere her gün ve pazarlığa girmek için o gün ve vaktinden evvel Fındıklıda 3. K. O. Satınalma komisyonuna gelmeleri. (271) (3530)

* * *

Kayseri Askerî Satın Alma Komisyonundan:

Kıt'at için 200,000 kilo ekmek kapalı zarfla münakasaya konmuştur. İhalesi 14 Ağustos 933 pazartesi günü saat 10 dadır. İsteklilerin şartnameyi görmek üzere her gün ve münakasaya girmek için o gün ve vaktinden evvel teklif ve teminat mektuplarile Kayseride Askerî Satın alma komisyonuna müracaatları. (3199) (3536)

* * *

Balıkesir Askerî Satın alma Komisyonundan:

Bursa Askeri Hastahanesiyle Askerî Lise için 55,000 kilo koyun eti ile 5,000 kilo kuzu eti kapalı zarfla münakasaya konmuştur. İhalesi 20 Ağustos 933 pazar günü saat 11 dedir. İsteklilerin şartnameyi görmek üzere her gün ve münakasaya girmek için o gün ve vaktinden evvel teklif ve teminat mektuplarile Balıkesirde Askerî SA. AL. KOM nuna müracaatları. (3190) (3497)

Umumî Neşriyat ve Yazı İşleri Müdürü ETEM İZZET

Gazetecilik ve Matbaacılık T. A. Ş.