lâtı tamamen değiştirilecek, Seyrisefain idaresi dünden itibaren kaldırıldı.

Milliyet

Sahip ve Başmuharriri: Siirt Meb'usu MAHMUT

M. Ven Selânte intihap v metin kı mdiki hükû istediğini söyl de etme

5 KURUŞTUR | 8 inci sene No. 2653 | CUMARTESİ | 1 TEMMUZ 1933 | Tel: { Müdür ... İdare ve ...

İSTANBUL ÜNİVERSİTESİ KÜTÜPHANESİ 57953

Büyük Gazi Dün Istanbulu Şereflendirdi

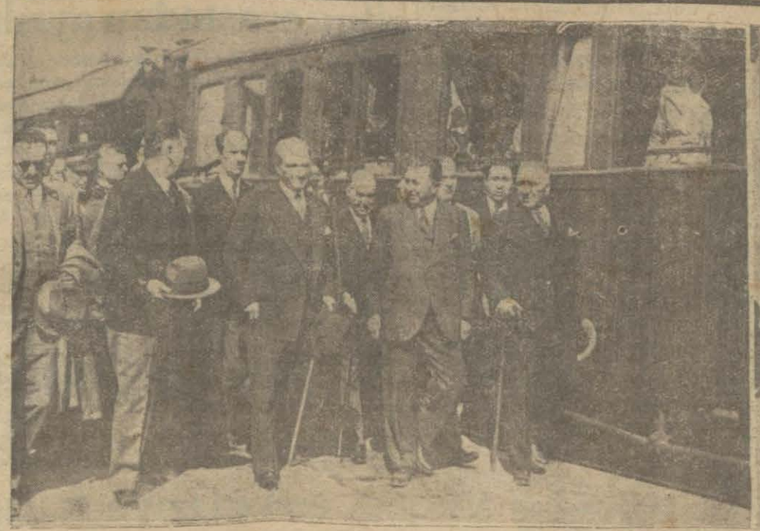

Gazi Hz. Haydarpaşada trenden indikten sonra, Ortada yata binerlerken, Sağda saraya girerlerken

Reisicümhur Hz. doğruca Dolmabahçe sarayını teşrif buyurdular

İstanbul namına bir heyet Gazi Hz.ni İzmitte karşıladı. Büyük Reis arzu etmedikleri için merasim yapılmadı.

İstanbul büyük Gazisine dün kavuştü... Aylardanberi halkın hasretle beklediği Cümhur Reisimiz dün şehrimize geldi ve İstanbulun misafiridir.

Dün sabah daha pek erkenden, Reisicümhur Hazretlerinin Ankaradan hareketleri haberini gazetelerde gören halk Haydarpaşa garı etrafını, trenin geçeceği yolları ve Haydarpaşadan Dolmabahçeye kadar olan sahilleri doldurmuştu. Gazi Hazretlerini hâmil olan trenin geleceği vakit malûm olmamasına rağmen bu kalabalık aziz şeflerini görebilmek için artıyordu.

Haydarpaşa garı bayraklarla süslenmiş, trenin duracağı yerden vapur iskelesi rıhtımına kadar olan kısma yol halıları serilmişti.

Ertuğrul yatı Gazi Hazretlerinin Yalovayı teşrifleri ihtimaline binaen Derinceye gitmiş, Söğütlü yatı da Haydarpaşa rıhtımına yanaşmıştı.

Gazi Hazretleri teşriflerinde merasim yapılmamasını emir ve arzu buyurduklarından askeri kıtalar ve polis müfrezeleri bulundurulmıyordu.

Vali ve Belediye Reisi Muhittin Bey

(Devamı 5 inci sahifede)

Gazi Hz. Haydarpaşa garından çıkıyorlar

Selânikte İntihap yarın!

M. Venizelos hükûmetin kralı getirmek istediğini söyledi

M. Venizelos

Atina 30 — Selânikten verilen habere göre dün saat 8 de M. Venizelos Majistic otelinin balkonundan halka hitaben bir nutuk irat etmiştir.

M. Venizelos nutkunda kendisine yapılan suikastın tarihçesinden bahsederek liberal partisi liderinin her ne pahasına olursa olsun öldürülmesini istiyen hükûmet gazetelerinde makaleler neşredilmesine müsameha eden Çaldaris hükûmetine şiddetli hücumlarda bulunmuştur.

(Devamı 5 inci sahifede)

Galatasaray - Fenerbahçe maçı dün yarıda kaldı

Teniste Suat - Sehmit'i, Botez de Şirinyanı yendi.

Dün senenin en mühim maçlarından biri olan Galatasaray - Fenerbahçe takımı Taksim stadyomunda oynandı(!).

Yalnız maça gelen ahali ancak 32 dakika oyun ve 12 dakika da münakaşa, rica ve saire seyretti.

Hâdisenin şeklini söyledikten sonra neden vukua geldiğini de anlatayım.

Saat 6.10 da takımlar sahaya çıktılar. Fenerbahçe takımı malûm ve mutat şeklinde idi.

Galatasaray takımında bazı değişiklikler yapılmış ve şöyle çıkarılmıştı:

Avni - Mithat, Suphi - Kadri, Nihat, Suavî - Rebii, Fazıl, Necdet, Muslih, Celâl.

Bu takım sahaya çıkınca herkes bizzat Galatasaraylılar bile mağlûbiyetin, hem de kahir bir mağlûbiyetin mukadder olduğunu kabul etmiş bir vaziyette idiler. Oyunu İstanbulspordan Emin Bey idare ediyordu.

Galatasaray kaptanı Nihat Beyin söylediğine nazaran bu maçın idaresi için hafta içinde İstanbulsporlu Kemal Halim Beye teklif yapılmış. Fakat bu zat maçı idare edemiyeceğini her iki takım idarelerine gayet sarih bir surette söylediği için sabık Vefalı Sami Beye ayri teklif yapılmış. Fakat nedense bu zat oyunu idare etmekten istinkâf etti. Bunun üzerine Emin Bey ...

Dünkü maçı tatil hâdisesinde fotografçımız gayet güzel bir resim yakalamıştır. Ortada ellerini açan zat, ne yapacağını şaşıran hakem Emin Beydir

Londra mektupları

Komisyonlarda ne görüşüldüğünü bilen a...

Amerika da konferans mesaisine artık aldırış etmemeğe başladı

Londra: AHMET ŞÜKRÜ

LONDRA (Konferans salonundan) — Geçen cuma günü İngiliz Başvekili ve Londra cihan iktisat konefransı reisi Mr. Mac Donald, gazetecilere yaptığı beyanatta üçüncü haftanın mesaisi şu olacağını söylemişti: Muhtelif komisyon ve talî komisyonların çalışmaları arasında bir ahenk temin etmek...

Bugün üçüncü haftanın mesaisine başlandı. Konferans mesaisinin ne derece dağınık olduğu hakkında bir fikir vermek için bugünkü içtimaları anlatayım. Bugünkü içtimalar şunlardır: Malî komisyonun birinci talî komisyonu, malî komisyonun ikinci talî komisyonunun birinci encümeni, ikinci tâlî komisyon. İktisadî komisyonunun birinci tâlî komisyonu. İktisadî komisyonunun ikinci tâlî komisyonu. İktisadî komisyonunun üçüncü tâlî komisyonunun ikinci encümeni. İktisadî komisyonunun üçüncü tâlî komisyonunun birinci encümeni...

Bu izahat muhterem kariler için bir mâna ifade etmez. Bunu konferansın teşkilâtına mahsus olan lisandan halk lisanına tercüme edince cihan iktisat konferan...

Londra konferansında kıymetli mütehassıslarımızdan Sami Bey

(Devamı 5 inci sahifede)

Hariciye vekili geliyor

Paristen geçerken Fransız Hariciye nazırı M. Paul Boncour ile görüşecek

PARİS, 30 (A. A.) — Londradan avdet etmekte olan Türkiye hariciye vekili Tevfik Rüştü Bey yarın saat 18,30 da M. Paul Boncouru ziyaret edecektir.

Tarifeler hakkındaki teklifimiz nedir?

LONDRA, 30 (A.A.) — Reuter Ajansı bildiriyor:

Birinci talî iktisat komitesinde tarifelere ait müzakereler sırasında Türk heyetinden Sami Bey, tarifelerin inmesini temin edecek yegâne usul olarak iki taraflı müzakereler icrası lüzumunda ısrar etmiştir.

Sami Bey, kollektif itiâfları reddetmemiş, yalnız bu itilâfların esas kısmı ancak iki cihetli itlâflarla temin edilecek necite ve tetevvücü olacağını söylemiştir.

Sami Bey ayni zamanda konferansın fiatleri hemen yükseltmeğe, nakit is tikrarını temin etmfeğe çalışmasını ve en ziyade mazharı müsaade millet maddesinin daha alâstiki bir surette tefsiri için kararlar kabul etmesini talep etmiş tir.

Dolar gene düştü

NEW-YORK 30 (A.A.) — Dolar kıymetinde dün yine bir değişiklik ve düşüklük olmuştur. Dolar, bir İngiliz lirasına nisbetle 4.41 den 4.25 e düşmüş, sonra 4.31 e çıkmıştır.

Para kıymetlerinin çarçabuk istikrar ettirilmesi lehinde Vaşingtonda bir müracaatte bulunacağı hakkındaki haberler piyasada yeni karışıklıklara sebep olmuştu.

Amerika ... karşı

LONDRA, ... Londrasına ... Fransanın ... AM. Bennet ... ola... ul et...

Bu posta için bir hay... mektup

Konferansta ... şimdi konferan... eski Nevyork ... Ji...

lerini mümessille... yapmıştır.

Daha sonra M. ... dare ... muş, saat on birde ... yan, Belçika, Felemenk ... rahl... aslarile görüşmüş... konuşma Amer... k sefiri Emir Zey... ...nmuştur.

Bu ... üzere...

rika harpten evvel borçlu memleketti. Harpten sonra alacaklı vaziyetine geçti. Fakat alacaklı memleket zihniyetini tenmiye edememişti.

Bilhassa bu borçların tahsilinde tesadüf ettiği müşkülât Amerikayi haricî alacaklarından soğutmuş, bütün dikkatini dahilî işlerine çevirmeğe sebep olmuştur. Amerika rençperlerini kurtarmak istiyor. Bunun için inflâsion'a gidiyor, tabiîdir ki bu borcu bir nevi indirmektir. Ve başka türlü de yapılabilirdi. Borçlu ancak borcun yarısını alacaktır, yahut fiyatlar düştüğü nispette tediye yapılacaktır denilse, aşağı yukarı ayni neticeye varılırdı. Fakat arada bir pisikoloji farkı vardır. Herkes ne vermiş ise gene onu alıyorum zann...

ta bu, belli değildi. Hattâ garibi de, İngiliz Hariciye nezaretine mensup zevattan biri Amerika heyeti murahhasası Londraya hareket edinceye kadar bile bu vaziyetin tavazzuh etmediğini geçen gün hususî bir makalemde söylemiştim. Amerika belki kendi noktai nazarından haklıdır. Dahilî vaziyetinin ıslahı için almağa karar verdiği tedbirlerin bir istabilizasiyon ile tehlikeye düşmesini istemiyor. Alınacak tedbirlerin Amerikayi ne dereceye kadar salâha götüreceği ayrı bir meseledir. Fakat Amerikalılar son batin içinde hiç bir inflâsion tecrübesi yapmamışlardır. Ve bunu yapmak istiyorlar. Amerikada konferansta en mühim rol oynayacak devletlerden biri olduğuna göre ... dahilî v... tirdiği ...

nutuklar söylenmiş ve bir karar sureti kabul edilerek, merasime nihayet verilmiştir.

Tutulan kaçak eşya ile nakil vasıtalarile kaçak maddelerin yapılmasında kullanılan aletlerin sahibi veya taşıyanı kaçak ve kim olduğu bilinmezse tutulan zabit varakası veya tahkikat evrakı üzerine salâhiyetli mahkeme veya he...

1 Altın	927
1 Mecidiye	33.—

...ngresinde ...hhası

...ürü Fuat ... yare ile ş... Pragta to... Mısır mura...

...ttığına göre ... ta, pam... ketler ...

...nrimizde ... ...efimizi görmek ...ktir.

...i Aptulmelik Ham... ...erefine bir öğle yeme...

5 Temmuz 1933

Milletin yurt işini eline aldığı gün dür. Bu günü Türk Maarif Cemiye...

rihî tefrika: 46

Ordu Köşkünü

Yazan: S. Ş.

Her hakkı (Milliyet) indir.

İstanbulun geçirdiği bir tehlike

— 1 —

...rlar da kımıldanıyorlar! — Telif edilen Eksarih Efendi. — ...mektep muallimleri, eşkiyaya rehberlik ediyorlar.

...e Ermeni patrikhaneleri ...ya, hükûmete diş gös...er Bulgarlar geri dururlar ... Şimmamak için, onların neleri ...aik?

Bulgaar, itizal ile Rum Ortodo...s patrikanesinden ayrılmışlardı. Bulgarista emaretile Rumelli Şarkî vilâyetininteşekkülü üzerine bir Bulgar eksarhalk müessesei ruhaniyesi ihdas olunmuştu. İşte bu ruhanî müessese, hükûmetin başına ayrıca bir siyasî meşg...e oluvermişti.

Zira, ...leketimizdeki gayri müslim te...n umuru diniye ve ...azı Avrupa devlet ve ...e olduğu gibi yalnız ...münhasır kalmı... ...ıtmai dünya işlerine de ...olunuyordu.

...trikhaneler, cemaatlerinin u... hukukiye ve içtimaiyelerine ...re işlerine her hususta ve her ...e müdahale ediyorlar, her gün ...ül bir siyasi mesele çıkarıyor...

...lgarlar, bunlardan hem örnek, ...cesaret almakta idi. Bundan ... Bulgarların siyasî ve içtimaî ...tleri gayet nazik ve korkulu ...ünden güne büyüyen, kök sa...r istiklâl propagandası ve ar...zlenemiyecek hale gelmiş olan ...lerin faaliyeti, hükûmeti müş... müşküle düşürüyordu.

...lgarlar, yeni bir teşekkülü si...ve mensup oldukları cihetle ...ve manevî bütün kuvvetlerini ...uğrunda tesbit ve teksif et..., olanca gayretlerile çalışıyorlardı.

O devirde Bulgarlar, mümaz, tebea Bulgarlar,, gib üç sınıftı. Bulgaristanda bulunanlar "Muhtar Bulgarlar,, dı. Rumelii Şarkidekiler mümtaz, yani imtiyazlı Bulgarlardı. Rumelinde bulunup ta doğrudan doğruya Osmanlı devleti te... olanlar da tebea Bulgar...

Bunların zahiren her üçü ayrı ayrı ve hakikatte ise hepsi bir tek gaye takip ederek hiç yeni bir müşkül ihdasına çalışmakta idiler.

Bulgaristan kapıkeşmezalgı da bunları körüklemekte hiç kusur etmiyordu. Nerede bulunursa bulunsun ve ne olursa olsun, bütün Bulgar... bir ecnebi devlet tebeası ...tmak ve "hukuku mümtaze,, ...istifade ettirmek istiyordu.

...skerlik, vergi gibi mükellefiyet...n çetin meseleler çıkarılıyordu. ...Hamit, bu meselelerin hallini, ...maliye bırakmamıştı, kendi hususî tedbirlerile halletmeği daha muvafık görmüş olacaktı ki Eksarih Yusuf Efendi ile tatlılıkla tesisi münasebat etmişti.

Eksarih Efendi, mutedil, aklı başında ve mezaciğer bir adam olduğundan hem Sultan Hamidi, hem de mensup olduğu ve ruhanî reisi bulunduğu Bulgar kavmini hüsnü idare ve zamanın tahavvülâtından istifa...ye çalışıyordu.

...rki Rumeliye ve Makedonyada...lgar Metrepolitliklerine ait bir ... işte Sultan Hamit, müsamahalı ...ranarak Eksar halkının temennisini kabul ve is'af etmişti.

Eksarih Efendi de, Sultan Hamidi siyaseten memnun edecek bazı yanlıklar göstererek padişaha olan sadakatini isbat etmişti. Sultan Hamit, bu gibi meselelerde nezaketle siyaseti mezcetmeği pek iyi bilirdi. ...lerde kendisine bir hayrı, menfaati dokunacağını hissettiği kimseleri tutar, iyiliği ve hizmeti dokunanları da taltif ederdi.

Eksarih Efendi, gösterdiği "eseri sadakat,, e mükâfaten tarafı şahaneden "altın liyakat,, madalyası le taltif edilmişti. Bu, çok şayanı dikkat bir taltifti; çünkü mevkice Eksarihten daha yüksek, daha büyük mertebede olan Rum patriğinde bile bu madalya yoktu.

İşler, iki tarafın idaresi sayesinde mülâyim ve mutedil bir surette yürüyüp gitmekte iken Rumeliden yağmur gibi yağan telgraflar, haberler, durgun suları bulandırıvermişti.

İkinci ve üçüncü orduyu hümayunlar müşirliklerinden gelen ve serasker Paşa tarafından arzolunan Divanı Harpler mazbatalarından ve ayrıca ciheti mülkiyeden vukubulan maruzattan Rumelinde Bulgarların işi azıttıkları, kimi azıya aldıkları anlaşılıyordu.

Artık Makedonyada kıyam ve kital başlamıştı. Makedonya vilâyetleri mıntakalarında çeteler, kan, ateş, dehşet saçıyorlardı. Hükûmet kuvvetlerile çeteler arasında müsademeler oluyor, köyler yanıyor, kan gövdeyi götürüyordu.

Yer yer Divanı Hrapler teşekkül etmiş, müsademelerde ele geçen ve yahut fesat ika ederken cürmü meşhut halinde yakalananlar bilmuhakeme mahkûm ediliyorlardı.

Bu, Divanı Harpler, bir hakikati meydana çıkarmıştı. Makedonyadaki çeteler, öyle silâhını kapıp dağa çıkmış köyleri basan, köylüleri soyan, yağmacı, çapulcu âdî eşkiya değildi. Çetelerin faaliyet tarzlarından, muntazam, mürettep bir program, plân dahilinde hareket ettikleri anlaşılıyordu.

Çetelerin teşkilâtı da gayet muntazamdı. Çete reisleri, elebaşıları, hattâ efradı, öyle aburcur, çapaçul, serseri gürühundan kimselerden de değildi. Fesat rüesası arasında, Bulgar papasları, ruhanî reisler ve mektep muallimleri bulunduğu ve efrat arasında da gene papaslara, ruhanî reislere ve mektep muallimlerine tesadüf edildiğini ve ayni zamanda bunların hepsinin gayet iyi askerî talim ve terbiye görmüş oldukları tebeyyün ve tahakkuk etmişti. Efradın ekseriyetinin Bulgar askerlerinden oldukları dahi tesbit edilmişti.

Vaziyetin şaka götürür tarafı yoktu. Tehlike büyük ve büyük olduğu kadar da korkunç, vahimdi. Zaptü raptan, nizam ve intizamdan mahrum, şakavetten başka maksat ve niyetleri olmıyan başı boş, serseri çetelerle uğraşmak nispeten kolaydı. Makedonyadaki ordu ve jandarma kuvvetleri, bu çeteleri kısa veya uzun zamanda dağıtır, ihma edebilirdi. Fakat reisleri ve efradı papas, ruhanî reis ve mektep muallimleri gibi münevver kimselerden müteşekkil olan ve muntazam, mürettep bir program ve plân dahilinde hareket eden çetelerle başa çıkmak çok çetindi.

Bu çete faaliyeti, bir millî isyanın başlangıcı demekti. Uyanan ve canını dişine takarak millî varlığını, istiklâlini elde etmeğe, kurtarmağa ahdetmiş bir milletin, bir cemaatin isyanını bastırmak müşküllerin müşkülü idi.

Hükûmeti ve sarayını tazyik etmek, büsbütün müşkül mevkie düşürmek için, bu faaliyet, yalnız Rumeliye münhasır kalmıyacak Bulgarların az veya çok toplu oldukları yerde, ihtimal İstanbulda da tesirini, fecî hâdiseler şeklinde patlak verecekti.

Abdülhamit, tehlikeyi görmüş ve anlamıştı, boş durarak vakit geçirmedi, hemen faaliyete geçti.

(Arkası var.)

Yarın:

İstanbulun geçirdiği bir tehlike

— 2 —

Eksarihe nasihat: — İstanbul daki barut depolarına, mühimmat mahzenlerine, fişekhanelere ateş verilecek! — Abdulhamit, ...kı ve şiddetli inzibat tedbirleri aldırtıyor! — İstanbula geçmiş ...olsun!

HARİCİ HABERLER

Tehir kararı Verilirken..

Fransız murahhası Almanlara cevap verdi

CENEVRE, 30. A. A. — Silâhların azaltma konferansı umumî komisyonu M. Henderson'un teklifi üzerine konferansı birinci teşrinin on altısına tehir ve talik etmiştir.

M. Henderson'un bu teklifi Amerika murahhası M. Vilsin, İngiltere murahhası M. Codogan, İtalyan murahhası M. Disoragna ve Fransız murahhası M. Massigli tarafından müdafaa ve teyit edilmiştir.

Alman başmurahhası M. Nadolny, konferansın tehirine taraftar olan hükûmetlerin ağır bir mesuliyet altına girdiklerinden ısrarla bahsettiğinden Fransız murahhası M. Massigli, şu beyanatta bulunmuştur :

" Konferans müzakerelerinden çarçabuk bir takım neticeler elde edilmiş olsaydı, bundan yalnız alman efkârı umumiyesi sevinecek değildi. Bütün milletlerin efkârı umumiyeleri ayni derecede sevinç duyacaklardı. Bununla beraber cihan efkârı umumiyesi bugünkü zorlukların sebebini araştırıp öğrenmektedir. Bu güçlüklerin aslını aramağa varmamakla beraber efkârı umumiye pek âlâ kavrayor ki şimdiki ahval ve şerait içinde hükûmetler ağır ve ehemmiyetli kararların sebebini iyice anlamak için düşünmeğe ihtiyaç duyurlar. Efkârı umumiye mesaî iştiraki ve sulh zihniyetinin bütün memleketlerde ayni hal ve kuvvette olduğundan emin sulunmak isteyor.

Gelecek haftalar içinde mesai iştiraki ve sulh isteği belirecek olursa M. Henderson'un devletlerle yapacağı müzakereler ancak o zaman feyizli neticeler verebilir.

Fakat gazeteler her gün bize bu sulh zihniyetine aykırı düşen haberler bildirir se bu müzakerelerin muvaffakiyetle neticelenmesi şüpheli olur. Gelecek zamanların mesuliyeti de böyle bir vaziyeti terviç eden hükûmetlere ait olur.

PARİS, 30. A. A. — Havas bildiriyor: M. Avenolun milletler cemiyeti kâtibi umumiliği vazifesine başlamasından bahseden Le Journal gazetesi, mümaileyhin selefi olan Sir Drummond hakkında sitayişkârane bir makale yazmıştır. Gazete diyor ki :

Sir Eric Drummond, birinci sınıftan bir idare adamı maziyetini göstermiştir. Fransa, önümüzdeki seneler zarfında Milletler Cemiyetini idare etmek şeref ve mesuliyetinin kendi evlâtlarından birine tevcih ve tahmin edilmesinden dolayı bahtiyar ve mağrurdur.

M. Avenol , iktisadî ve malî işlerde fevkalâde şöhret kazanmış olan teknisyenlerdendir. Şu halde milletler arasındaki münasebetlerde beynelmilel en nazik meselelerin mühim mevki işgal etmekte olduğu şu sırada Milletler Cemiyeti kâtibi umumiliğine en ziyade yaraşan zat ise M. Avenoldur.

İngiliz gemileri Dalmaçya sahillerinde

BELGRAT, 30. A. A. — Romanya hükûmeti, Sırp-Romen muvakkat ticaret itilâfını temdidi hakkında Belgrat hükûmetinin yaptığı teklifi kabul etmiştir.

Bu teklife göre bu muvakkat ticaret itilâfının meriyet müddeti altı ay daha uzatılacaktır.

Roosevelt seyahatte

Campo Belli İslund, — Yeni Brünsvick hükûmetinde — 30. A. A. — M. Roosevelt'i hamil olan Amber Jack yatı bugün buraya gelmiştir. M. Roosevelt'in yarın buradan İndiana polis kruvazörüne binerek Vaşington'a dönmesi muhtemeldir.

Fransada buğday projesi

PARİS, 30. A. A. — Ayan meclisi buğday piyasasının korunması hakkındaki projeyi dün el kaldırmak suretile kabul etmiştir.

Sırp-Romen ticaret itilâfı

BELGRAT, 30. A. A. — Dalmaçya sahili boyundaki ...et edecek olan İngili... ...nden biri di...

Almanya neden İmzalamıyor?

Fransızlara göre dörtler misakı neden bekliyor?

PARİS, 30. A. A. — Havas bildiriyor: Matin gazetesinin Roma muhabiri dörtler misakının imzası hususunda Almanya tarafından çıkarılan müşkülât hakkında aşağıdaki izahatı vermek tedir :

Hali hazırda hükûmetleri meşgul eden müşkülün menşei Alman hükûmetinin Roma itilâfını tasdikten imtina etmesi değildir. Belki Alman hariciye nazaretinin misakın akdinden bir kaç gün sonra Romaya bir nota göndermiş olmasıdır. Bu notasında alman hariciye nezareti, fransız hükûmetin küçük itilâfa misakı teblığ ederken birlikte göndermiş olduğu muhtira muhteviyatında Fransa ile hemfikir olmadığını bildirmektedir. Bu muhtira muahedelerin yeniden tetkiki usulüne müracaat edildiği takdirde Fransanın bütün alâkadarların buna muvafakat etmelerini kati surette talep edeceği hakkındadır.

Zannolunduğuna, göre, Almanya gerek Milletler Cemiyeti misakının ve gerek dörtler misakının ruhuna uygun olan bu haklı mütalea ve tefsir hakkında bir takım mülâhazalarda bulunmuştur.

Esasen Almanya bu itirazını diplomatik bir teşebbüsle teyit etmemiştir. M. Mussolinin M. Hitleri Fransız hattı hareketinin dürüst olduğuna ikna etmesi muhtemeldir.

Halledilmeleri dörtler misakının meriyet mevkiine konulmasına bağlı olan meselelerin ilk safında Avusturya meselesi bulunmaktadır.

İtalya, Almanya ile Avusturyanın siyaseten birleşmelerini istemeyor, fakat Hitler rejimine karşı bir teveccüh göstermek maksadiyle bu fikre karşı açıktan açığa mücadele etmiyerel bu bahsi kapalı geçiyor.

İtalya eski çifte hükümdarlığın yeniden ihyasını istemediği gibi bir tuna federasyonu teşkil edilmesini de arzu etmiyor.

Umumî sulh tehlikeye düşmeksizin Avusturyanın yaşamasına yardım çaresini bulmak hususunda İtalyaya muavenet etmek Fransaya düşer.

Bozuk havalar

ROMA, 30 (A.A.) — Resmî hava raporuna nazaran merkezi Avrupada fena havalar devam etmektedir.

Atlas Okyanusunda çıkan kasırgalar hâlâ sürmektedir.

Bu bozuk havaların yakında düzeleceği tahmin edilmektedir.

Bir mektebe nişan

PARİS, 30 (A.A.) — Reisicümhur dün öğleden sonra meşhur Millî maadin mektebine Lejyon Döneur nişanının salibini vermiştir. M. Lebrun vaktiyle bu mektepte talebelik etmiştir.

Kongonun idaresi

BRÜKSEL, 30 (A.A.) — Gazetelere göre kral, Belçika kongosunun idarî ıslahatına ait olan müstemlekeyi altı ayalete taksim eden kararnameleri imza etmiştir.

Bu eyaletler, umumî komiserlerin idare ve nüfuzu altında olacaktır. Valii umumî, ıslahatın tabikine ait teferruatı tesbit edecektir.

Tayyareciler bulunamadı

MEKSİCO, 30 (A.A.) — Meksika tayyareleri İspanyol tayyarecileri Barbaran ve Callari bulmaktan ümit keserek araştırmaları durdrurmuslardır. Mamafih karadan taharriyata devam olunmaktadır.

Yeni baştan Kurulacak

İktısat Vekâletinin teşkilâtı değiştiriliyor

İktısat Vekâletinin mevcut teşkilâtını yeniden tanzim için bir kanun lâyihası hazırlanmıştır. "Teşkilât kanunu lâyihası,, ismini taşıyan bu lâyihanın Vekâletçe tetkiki ikmal edilmiştir. Bu lâyihaile İktısat Vekâletinin mevcut teşkilâtı kâmil... ...ğiştirilerek yeniden tanzi... ...ır. Lâyihada bill... ...eşkilâtının değiştiril... Ayr... ...ktedir. ... bir ... ha... ...kadar ...emurin

SON DAKİKA

Parada istikrar isterki istikrarsızlık mı?

Amerikalılar Avrupa milletlerin de altın esasından ayrılmasından korkuyor

LONDRA, 30 (Heyetle beraber giden arkadaşlarımızdan) — ...iz Başvekili, Amerika Cümhurreisinin gönderdiği M. Moley'i ile pa...tikrarı bahsinde bir formül bulunması hususunda iknaa gayret et...r. M. Roosevelt'ten Amerikanın harekâtında serbest kalmakla be... umumî beyannameyi prensip olarak kabul etmesi istenecektir.

Amerikada iki korku var. Para istikrarı borsayı altüst ed... Diğer taraftan Amerikanın vaziyeti başka memleketleri de altın e...n uzaklaştırmağa saik olabilir. Maamafih Amerikada dolar, fran...erlin arasında bir fiat nisbeti konulması için bir temayül hasıl olduğu...iyor.. M. Mac Donald, M. Moley ile görüştükten sonra, altın esasına ...memleket mümessillerini bir içtimaa davet eti. Bu içtimada Amerikanı...i nazarını bildirdi. Beynelmilel bir doviz kontrolünden bahsolunuyo...

Yeni teşkilât işe ba...adı

Seyrisefain idaresi artık dün... itibaren maziye karışmış bu...yor

Dün Seyrisefainin son günü idi. Eski idarenin yerine resmen teşekkül eden yeni idare bugün filen işe başlamış olacaktır.

Bugünden itibaren deniz yolları işletme, dış hatlar ve Akay müdürlükleri Devlete ait vapurların seyrüseferini tedvir edeceklerdir. Yeni idarenin en bariz hususiyeti Devlet vapurlarını tam bir ticari zihniyetle işletmek olacaktır. Bunun için her ne lâzımsa yapılmış ve yeni idare şekli buna göre kurulmuştur..

Yeni deniz ve hava müsteşarlığı bu ay içinde Ankarada faaliyete geçmiş olacaktır. Bunun için Seyrisefainden müsteşarlık kadrosuna alınan memurlar ve eşya on güne kadar Ankaraya gidecektir. Müsteşarlığın Akay ve dış hatlar müdürlükleri tabii İstanbulda kalacaktır.

Kılâvuz gemileri de mevcut kadrosile beraber bugünden itibaren şimdilik deniz ticaret müdürlüğü tarafından idare edilecektir. Maamafih bu şekil mu...ir.

Dış hatlara vapurlar eskisi gibi Seyris...arsunu taşıyacaklardır.

Ankara vap...sırdan geldi

Ankara va...ün saat 16 da bir çok yolcu ...nderiyeden limanımıza gel...

İskenderiy...erinin kaldırılması hakkın...en karar nazarı dikkati, her ...kenderiyeden limanımıza ge...olan Ankara ve Eğe vapurla...ne celbetmiştir.

Dün vap...ıldığımız habere göre İsken...n Ankaraya 130 - 140 yolcu b...bunların mühim bir kısmı ...ıkmıştır; ancak 30 yolcu İstan...elmiştir. Pireden İzmir ve İ...için de 15 - 20 yolcu vapura...tir.

Vapur...e kâmilen dolmuş ve boş ka...almamıştır.

Dün ...nginlerinden bir kaç aile yazı...ek üzere ...tehrimize gelmiştir.

Viyanadaki ...ngre

Avusturya cumhur reisi ...urahhasları Hofburg sarayında...bul etti

Avusturya reisicümhuru Wilhelm Mi...arafından kabul edilen k...gre azası Hafburg sarayının mera...sim...unda

VİYANA (Milliyet) — Kongre ikinci günü çalışmaya başladı. Üç şubeye ayrıldı: Birinci şube: İdarî davalar ve Şûrayi Devlet meseleleri ile, ikinci şube: Memurların intihap, refah ve ef'allerile; üçüncü şube: İdarede çalışma tarzları ve rasyonalizasyon meselelerile iştigal ediyordu. Birinci şubeye filen Türk murahhaslarından Müslihittin Adil ve Fransız murahhası, ikinci şubeye İsviçre; üçüncü şubeye Avusturya ve Amerika murahhasları riyaset ediyorlar.

Birinci şubede Müslihittin Adil Bey, bizde teşkilâttan ve neticelerinden bahsetti ve alâka uyandırdı. Bu vasile ile Türkiyede yapılan hukukî inkılâplardan bahsetti.

İki gün riyasetten sonra mevkiini Fransız murahhasına verdi. Ve aza sıfatile münakaşalara iştirak etti.

Türk murahhası Sabri Bey ikinci şube mesaisini, Türk murahhası Naci Bey üçüncü şube mesaisini takip etmektedir.

Kongrenin üçüncü günü öğleden sonra, Brükel Beynelmilel İdarî İlimler enstitüsü heyeti umumiyesi, kongre vesilesile, Viyanada in'ikat etti. Ve enstitüye yeni seçilmiş olan Türk ve Romen asli azaları hakkında merasim yapıldı.

Reis, asli azalığa seçilmiş olan Türk profesörü Müslihittin Adil Bey ile Romen profesörlerinden eski nazır Dimitriyi hazır olanlara takdim etti. Ve kendilerinin fikrî kıymetleri, mesaisi ve beynelmilel hukuk âleminde tanınmış profesörler olduğunu ve enstitüye emeklerinden büyük faydalar beklediğini ve enstitünün bu intihapla belki biraz geçi...n iluzun bir nutuk söyledi. M... h Adil Bey Fransızca hitab... d intihaptan duyduğu saa... ...ynelmilel ilmî çalışmal... Tprofesörlerinin mühim bir ... d olacağını; bir ilim adamın... k bir saffetle söylemekten ... dlamayacağını ve bu yüksek ...eye çok değerli diğer Türk ...ferinin de iştrakini görmeği... ...nt itibarile Türkiyeye isabet ...daha derin daimî azalık ... k yakın bir âtide dolduru... ...oğunu ve bu suretle Türk u... ...lm daha sıkı bir mesai iştira... ...nar olacağını umduğunu sö... Güzel fırsatı vesile ittihaz e... g Türkiye cümhuriyetinde h... ...sımdaki mesaisini diğer bil... ...aydı ve tarihin pek nadid... d büyük insanlar arasında ... y Türkün, Gazinin en büyü... ...iaz ettiği gayeleri Türk va... ...nasıl bir mucize gibi yara... ...ıarlarla ifade etti.

Ve nutuk çok alkışlandı. ... ...len kalkarak hatibin eller... ...kendisini tekrar tebrik et... Bundan sonra Romen aza... ...tuk söyliyerek intihabına t... ...i ve alkışlandı.

Kabul ve takdim merasim... ...silesile, Viyanada yapıl... ...iderris Müslihittin Adil B... ...le Brüksele gitmiyecek v... ...r, kış içtimalarında bulun... ...r seyahatini kışa bırakacak... ...Enstitü reisi, müderrisin ...nonra toplanacak kon... ...ta ulun in'ikadi davetini ...husta müsait bir karar ...biyar olacağını hususî s... ...de... Müderrisimiz bu ...eye avdeti... ...di.

Tırpan

Yasak ve kaçak

En sakin, en yumuşak bir adama:

— Şu pencereden on dakika dışarıya bakmıyacaksın!

Deyiniz. O kadar hamul, o kadar sabırlı, temkinli adam bu yasak karşısında hürriyete susamış, acar, cesur, yılmaz bir kahraman kesilir ve mutlaka pencereden bakmak ister. Çocuklara cigarayi, terleyip su içmeyi meneden aile reisleri, fertlere kumarı, içkiyi, fuhşu yasak eden devlet adamları bu ruhî haletin neticelerini pek iyi bilirler.

Dördüncü Murat zamanında tütün yasak edildiği zaman mutfak bacalarına girip keyiflenen tiryakiler, rakıyı ağzından boşaltamayınca vücuduna şırınga eden ayyaşlar görülmüştür.

Amerikalıların kuru rejimi içki meraklılarile onların ihtiyacını temin eden kaçakçıların dimağındaki bütün menfî kabiliyeti harekete getirmiş, şeytanı çatlatacak çarelerle içki kaçakçılığı yapıldığı görülmüş, ilmin, fennin bütün harikaları, tayyarelere kadar bu istikamette çalıştırılmıştır.

Bizim cenup hududumuzda kaçakçılığı en kârlı san'at bilen adamlar eşek palanının içinde toz şekeri, deve kuyruğu altında lâvanta şişesi kaçıracak kadar garip çarelere baş vurmuşlardır.

Bugünlerde İstanbulda eroin kaçakçılığına karşı amansız ve çetin bir mücadele başlamıştır. Devlet kuvvetleri bu müthiş zehirin ticaretini yapanlara karşı harbediyor ve her gün okkalarla batmanlarla eroin yakalanıyor.

Bütün bu tedbirlerin menfî iştihaları körletmek içindir.

Fakat bu işin asıl kahramanı kaçakçılar değil onlara bu pis ticaretin kazanç hırsını duyuran morfin tiryakileridir.

Eğer devlet teşkilâtının morfin ticaretine karşı açtığı menfî mücadele kadar fikir ve neşriyat âlemi de morfin tiryakilerine karşı o şiddette bir mücadele açsa müşterek düşmana karşı çapraz ateşle galebe çalmak imkânı hasıl olur.

Doktorlar, san'atkârlar, muharrirler, gazeteciler ve bu sınıfa giren bütün fikir adamları ve fikir teşkilâtı Türk gençliğinin can damarına giren bu zehirli nesnenin adamı ne zır deli eden bir âfet olduğunu adamakıllı anlatabilseler kaleyi içinden zaptetmiş oluruz.

Yeter ki üzerlerine böyle millî bir vazife düşenler de bu beyaz keyfin tiryakisi olmasınlar.

BURHAN Cahit

Lehistan sefiri gitti

Lehistan Sefiri Comte Potoki mezunen Dacia vapuru ile Lehistana gitmiştir. Comte Potocki 15 gün sonra avdet edecektir.

Avdetine kadar sefaret müsteşarı M. Dubicz Penther maslahatgüzarı sıfatile sefaret işlerine bakacaktır.

BORSA

(İş Bankasından alınan cetveldir)

29 HAZİRAN 1933

Akşam Fiatları

İstikrazlar		Tahvilât	
İstikraz dahili	98,25	Ergani	19,40
1933 İstikrarı	95.—	Elektrik	—.—
Şark d. yolları	2.75	Tramvay	—.—
D. Muvahhide		Tünel	—.—
Kuponsuz	51.	Rıhtımı	18.—
Gümrükler	5,75	Anadolu I	44.10
Saydı mahi	7.—	„ III	44.—
Bağdat	11.75	mesâ kuponsuz	47,20
T. askeriye	7,75		

ESHAM

İş Bankası Nama	9,50	Telefon	13.—
„ „ Hamiline	9,50	Bomonti	21,10
„ „ Müessis	102	„	29,50
Anadolu Hisse	25.10	Çimento	12.60
Tramvay	51.	İttihat dey	20,90
Reji	3,60	Şark dey.	1,95
Şu hariye	15.—	Balya	2.50
		Şark m. ecza	2,85

ÇEK FİATLARI

Paris	12,06	Prağ	15,94
Londra	716	Viyana	4,40
Nüyork	61,25	Madrit	5,61
Milano		Berlin	199125
Brüksel	339825	Viyana	4,40
Atina	81.015	Peşte	3.7825
Cenevre	2,45,625	Belgrat	34,92
Sofia	67.745	Bükreş	79,97
Amsterdam	1,18,40	Moskova	10905

NUKUT (Satış)

	Kuruş		Kuruş
20 f. Fransız	170	1 Şilin, Av.	25.—
1 İsterlin	720	1 Pezeta	18.—
1 Dolar	173	1 Mark	49.—
20 Liret	219	1 Zeloti	24.—
20 f. Belçika	116	20 Ley	24.—
20 Drahmi	25.—	20 Dinar	55.—
20 i. İsviçre	815	1 Cernoveç	—.—
20 Leva	25.—	1 Altın	927
1 Florin	84.—	1 Mecidiye	33.—
21 Kur. Çek	120	Banknot	2.45

ŞEHİR HABERLERİ

İkonomi

Ölçüler müdürlüğü

İktısat Vekâleti karışıklığa meydan vermiyecek

İktısat Vekâletinde görülen lüzum üzerine bir ölçüler müdürlüğü ihdas edilmiştir. Bu müdürlük yeni ölçülerin tetkikatı işile meşğul olacaktır. Bu itibarla müdürlüğün vezaifi çok geniş ve mühimdir. Müdürlük yeni ölçülerin memlekette temamen tatbikini temin edecek, bilhassa eski ölçülerden yeni ölçülere geçirirken her hangi bir karşılığa meydan vermiyecek tertibat alacaktır. Esnafın ihtikârına meydan verilmemek için her cins maddenin okkaya nazaran kiloda, arşına ve sair muhteif uzunluk ölçülerine göre metrede ve mayi medat ile taneli maddeler için litrede tutar kıymetleri tespit edilecektir.

Şehrimize gelen ve istenilen malûmata nazaran evvelâ uzunluk ölçülerinin değiştirilmesi mukarerdir. Kanun mucibince bütün kımısların bu sene nihayetine kadar tatbiki icak etmektedir.

Bulgaristan İngiltereye kaşkaval gönderiyor

Bulgaristan İngiltereye kaşkaval peyniri göndermektedir. Son zamanlarda Bulgarların İngiltereye olan kaşkaval ihracatı artmıştır. Ticaret odası bu mesele hakkında kaşkaval ticaretile uğraşan tacirlerin nazarı dikkatini celbetmiştir.

Soğuk hava vagonları

Bir ticarethane taze meyve ve et nakliyatı için Avrupadan üç tane soğuk hava vagonu getirtmiştir. Vagonlar evvelki gün Sirkeci istasyonuna gelmiştir.

Vagonlardan bazıları Anadolu hattında işliyecek, taze balık ta nakledecektir.

Bakırköyde yeni bir fabrika yapılıyor

Devlet sanayi ofisi Bakırköyünde inşası mukarrer yeni fabrikanın derhal inşasına karar vermiştir.

Bu yeni fabrikanın arsası intihap edilmiştir. Fabrika Bakırköy bez fabrikası yanındaki geniş arazide yapılacak ve Ağustosta inşasına başlanacaktır.

Aldığımız malûmata nazaran bu fabrika pamuklu mensucat üzerinde çalışacak ve bugün köylünün çok kullanmakta olduğu pamuk bezleri imalâtına daha çok ehemmiyet verilecektir.

Değirmenciler tröst mü yapıyorlar?

Bir kaç gündür [illegible] bir haber dönmektedir: İstanbul değirmencileri aralarında bir tröst yapıyorlar.

Bu haberin mahiyeti hakkında henüz katî bir şey olmamakla beraber, mevsuk olduğu muhakkak görülmektedir. Tröstün değirmenleri tahdit ederek yalnız Ayvansaray, Hasköy ve Üsküdar değirmenlerini çalıştıracağı söylenmektedir.

Tellâl ve simsarlar

Tacirlerin müesseselerine ait alım ve satımda istihdam ettikleri dellal ve simsarların da Ticaret odasına kaydi mecburiyeti vardır. Oda henüz kaydini yaptırmıyanlardan ceza alacaktır.

İspanya ile ticaretimiz

İspanya ile aramızdaki ticarî münasebetler gittikçe artmaktadır. Bunda Türkiye - İspanya arasında geçen sene aktedilen ticaret muahedesinin büyük tesiri olmuştur. Bu ticaret muahedesi en ziyade yumurta ihracatımızı arttırmıştır.

Türkiyeden İspanyaya yumurta gönderimesi, ilk zamanlar, İspanyada bir anlaşamamazlığa sebebiyet vermiş, İspanya bankaları hükûmetin emri üzerine, Türk yumurtalarının dövizini ödemiştir.

Türkiye - İspanya muahedesi İspanya mallarının da Türkiyede satımasında âmil olmuştur. Bu muahedenin tesirile piyasada İspanyanın yünlü ve pamuklu kuşaklarına tesadüf edilmektedir. Netice itibariyle Türkiye piyasası, İspanya mallarına karşı iyi bir pazar olmuştur.

Türkiye - İspanya ticarî münasebetlerinin bu şekilde inkişafına İspanya sefirinin büyük bir tesiri olduğuna işaret etmek lâzımdır. Sefir cenapları, Türkiye - İspanya ticarî münasebetlerinin artması hususunda çok iyi bir hüsnü niyet göstermiştir.

Dahiliye vekili gitti

Bir müddettenberi Yalavoda bulunmakta olan Dahiliye Vekili Şükrü Kaya Bey evvelki akşam Gazi Hz. ni istikbal için İstanbul heyetile beraber Derinceye gitmiş ve dün Gazi Hz. le beraber şehrimize gelmiştir.

Yalovadan evvelki akşam şehrimize gelen Maliye Vekili Abdülhalik Bey de Gazi Hz. nin istikbalinde hazır bulunmuştur.

Leh kolonisinin dünkü toplantısı

Şehrimizdeki Lehistan kolonisi dün Deniz gününü kutlulamak için Don Polski klübünde toplanmışlardır.

Sabahleyin 9,30 da Terra Santa kilisesinde bir âyin yapılmış ve ondan sonra klübe gidilerek nutuklar söylenmiş ve bir karar sureti kabul edilerek, merasime nihayet verilmiştir..

Polisle

Şüphe üzerine..

Bir vatmanda 578 çakmaktaşı bulundu

Dün zabıta şüphe üzerine tramvay vatmanlarından Sadullahın üzerini aramış ve 578 tane çakmak taşı bulmuştur. Sadullah yakalanmıştır.

Haydutlar aranıyor

Uluköyde kurabiyeci ihtiyar Şerif babanın evini basarak 500 lirasını olan ve evdekileri döğerek yaralıyan dört şahsı zabıta elan yakalayamamıştır. Bunların izi üzerinde bulunulmaktadır.

Kamalı sarhoş

Çarşıkapıda Yolgeçen hanında oturan tütün amelesinden çamur namile maruf İzzet sarhoş olduğu halde ayni handa ciğerci Arife kama çektiğinden yakalanmıştır.

Otomobiller

Şoför Mevludun idaresindeki 1672 numaralı otomobil Cihangir de oturan Reşit oğlu Kemal namında birine çarparak hafifçe yaralamıştır.

Kız pencereden düştü

Pangaltıda Ahmet ef. sokağında 35 numaralı evde oturan Rifat ef. nin dört yaşında kızı Sabahat pençereden düşerek muhtelif yerlerinden yaralanmıştır.

Meryem ana kandilinden..

Büyükadada Çankaya caddesinde bir kulubede oturmakta olan Nikolinin Meryem ana kandili tutuşarak bir çok eşyası yanmıştır.

Apdest alırken

Demir Efendi isminde birisi evvelki gün Valide camiinin avlusunda ceketini çıkarıp bir çiviye asmış ve şadırvanda aptes almağa başlamıştır. Demir Efendi işini bitirdikten sonra, baş ucuna astığı ceketinin yerinde olmadığını görmüştür. .

Ceketsiz kalan adamcağız polise giderek hadiseyi anlatmıştır. Polis tahkikata başlamış ve bir müddet sonra bir adam Demir Efendinin ceketini elinde satarken cürmü meşhut halinde yakalanmıştır.

Bu adamın Yusuf isminde bir sabıkalı olduğu anlaşılmıştır. Yusuf yakalanarak ceket istirdat edilmiş ve kendisi adliyeye verilmiştir.

Vilâyette

Kaçakçılığa karşı

Değiştirilen ve eklenen maddelerde neler var?

Kaçakçılığın takibi hakkındaki kanunun vilâyete tebliğ edildiğini yazmıştık.

Kanuna göre, cezaî hükümler faslının birinci kısmında yazılı suçlara müteallik kaçak eşya müstesna olmak üzere gerek hariçten gelsin ve gerek dahilde bulunsun kaçak eşya ve maddeler derhal zaptolunur ve zabıt tutulur.

Kaçak olarak tutulan oyun ve sigara kâğıdı, kibrit, çakmak gibi maddeler en yakın Gümrük veya inhisar idaresi memurlarınca ve bulunmadıkları yerlerde ora hükûmetince ilişiklilerin gözü önünde yok edilir ve bu iş ikinci bir zabit varakasına geçirilir. Suçlusu bilinmiyen veya kaçmış bulunan kaçak maddelerin tesbitinde ve yok edilmesinde suçlunun bulunması aranmaz.

Kaçak olarak tutulan tütün ve sigaralar ile barut, ateşli ecza, infilâkli maddeler, saçma, fişek ve av malzemesi takdir edilecek bedel ile ilmühaber karşılığında İnhisar İdaresine verilir. Bunlardan kullanılmağa elverişli olamıyanlar o idarece ayırt edilerek yok edilir.

Satılması veya kullanılması memnu olmıyan kaçak maddeler ait olduğu Gümrük veya İnhisarlar idaresine ve bulunmıyan yerlerde malmemuruna ilmühaber mukabilinde teslim olunur.

Kanunun 56 ıncı maddesinin 5 inci ve 6 ıncı fıkraları şu şekilde değiştirilmiştir :

Bu kanunda yazılı ağır ve hafif para cezaları ilişikli idarelerece hapis hükmü müstesna olmak üzere tahsili emval kanununa göre tahsil olunur. Bu suretle alınamıyan ağır para cezaları Türk Ceza Kanununun hükümlerine göre hapse ve hafif para cezaları her üç lira ve küsuru için bir gün hesabile hafif hapse çevrilmek üzere Gümrük veya İnhisar İdarelerinin verecekleri müzekkereler, Cümhuriyet müddeiumumiliklerince infaz olunur.

Kanunun 58 inci maddesine aşağıda yazılı fıkra eklenmiştir :

Tutulan kaçak eşya ve nakil vasıtalarile kaçak maddelerin yapılmasında kullanılan aletlerin sahibi veya taşıyanı kaçak ve kim olduğu bilinmezse tutulan zabit varakası veya tahkikat evrakı üzerine salâhiyetli mahkeme veya heyetlerce kaçak eşya, alet ve vasıtaların müsaderesine karar verilir.

Bu karar veriliğinden beş gün içinde yerine göre münasip vasıtalarla ilân edilir. İlân tarihinden bir ay içinde alâkalılarca mahkemeye itiraz edilmezse müsaere kararı kat'ileşir.

İSTANBULDA GEZİNTİLER

Büyükdere sahil boyu ve piyasa caddesi

Denize girmek için karpuz kabığının suya düşmesini artık kimse beklemiyor

İnsanlar, asıllarının toprak olduğunu gene unuttular. Herkese, bir ördekliktir geldi.. Suya dalan dalana..

Geçen çarşamba günü, Sarıyerde, kibar bir ahpabın evinde öğle yemeğine davetli idim. Kabataştan Sarıyere kadar hiç bir kıyı görmedim ki, denizinde bir kaç yüzgeç bulunmasın...

Tuhafıma giden şu oldu: Erkekler, vücutlarını kıskanç bir itina ile yabancı gözlerden saklamağa çalışırken kadınlar, en ufak bir ihtimama bile lüzum görmeden kendilerini suya bırakıyorlar.

Hele Rumelihisarı sahilinde balık gibi yüzen bir hanım vardı. Vapur geçerken, kayaların birine çıkarak bizi selâmladı.

İncir yaprağı tutunan Havva Anamız, bu hanımın yanında ummacı kadar kapalı kalır.

— Acaba erkekler denizde neden örtülü de kadınlar açık?

Benim buna verilecek cevabım hazır:

— Onlar, sır saklamağa alışkın değildir!

Sarıyerdeki ahbabın geniş bahçeli evi, püfür püfür esiyordu. Kameriye altında muhteşem bir masa kurulmuştu. Ev sahibi ile karşı karşıya geçtik.

Sun'î şelâlelerden havuza akan suyun şarıltısını dinliyerek, yedi veren güllerinin iç gıcıklayıcı kokularile kendimizden geçerek ağız tadile iştihalı bir yemek yedik.

Siz olun da Sarıyerlileri, Büyükderelileri kıskanmayın. Bizim fıçısına elli kuruş verdiğimiz halde içine terkos karıştırılmadığından bir türlü emin olamadığımız o güzelim memba sularını besbedava içiyorlar. Sofraya, buzlu bir sürahi içinde getirilen Kocataş suyundan bardak bardak yuvarladık ta içtiğimiz suyun nereye gittiğini anlıyamadık.

Yemekten sonra, ev sahibi teklif etti:

— [illegible] kadar bir gezinti yapalım!

"Lüna Park„ ın yanındaki deniz hamamında bir kaynaşmadır gidiyor. Bu sene, ya karpuz kabuğu denize düşmekte geçikti. Yahut, deniz suyu karpuzu beklemeden ısındı. Banyolar, adeta sudan ucuz.. On kuruş verip gir.... Akşama kadar marti gibi suyun içinden çıkma... Büyükdere — Sarıyer piyasa caddesinde adım başına bir gazino...

Radyo, caz.. Alaturka çalgı...

Sonra, fiyatlara dikkat ettim: Hiç te pahalı değil. Bir şişe buzlu bira, hangi gazinoya girseniz elli beş kuruş... Mezeler, 20 ile 25 kuruş arasında... Buhran müşterisizlik, gazinocuları belli ki epice yola getirmiş. Vaktile, şehirden bu kadar uzak bir mesirede, içilen bira, insanın boğazından aşağı gitmezdi.

— Haydi şeker ye, bal ye!...

Ev sahibi sordu:

— Dut yer misin? Bizim Büyükderenin dutlarını her yerde bulamazsın...

Bir gazinoya oturduk. Önümüze mor renkli, mis kokulu bir tabak dut getirdiler. Aman ne dut! ne dut!... İstanbulda dutun böylesi sahiden bulunmaz...

Hazım faslının tamam olması için tekrar Sarıyere kadar bir gezinti yapmak lâzım geldi.

Ben bir aralık tereddüt ettim:

— Geç kalmaz mıyım?

— Otobüsle dönersin... Yarım saatte bir otobüs var.

Sovyet sefaretinden biraz ileride Necmettin Molla Beyin muhteşem yalısı göründü.

Yalının pencerelerine baktım kapalı... Kendi kendime: "Molla Bey, istirahat ediyor!„ dedim.

Meğerse Molla Bey, bu sene mektepten çıkan genç tıbbiyelilere Kocataş fabrikasını gezdiriyormuş. 30 kadar askerî doktor, başlarında şehir hıfzıssıhha mütehassısı doktor Zeki Bey olduğu halde Kocataş su ve gazozu hakkında tetkikat yapmağa gelmişler. Ben de davet beklemeden ve ikinci defadır ki aralarına karıştım, ve Molla Beyin bizzat ikram ettiği gazozdan içtim. Geçen sene de gene böyle bir gün piyasa caddesinde dolaşırken Molla Beyin iltifatına mazhar olmuş, Kocataş tepesine kadar çıkmak suretile hak ettiğim bir öğle yemeğine kavuşmuştum.

Molla Beyefendi, bu sefer de beni mahcup bırakacak derecede iltifatını ileri götürdü. Doktor misafirleri için hazırladığı büfeden bana da ikramlarda bulundu.

Doktor Zeki Bey ve diğer genç doktorlar, Kocataş su ve gazozunun evsafını emaye boruları, su ve gazoz şişelerinin yıkanış ve dolduruş tarzlarını çok beğenmişler ve fabrika müdüründen aldıkları izahattan memnun kalmışlar.

Molla Bey bir [illegible] yanında [illegible] rak:

— Kocataş diye bir firma yaptınız! dedim, efendimiz için taşı sıksa suyunu çıkarır.. diyorlar.

Molla Bey gülerek benim eski bir nükteme işaret etti:

— Nasıl, imam suyu, molla suyu diye yazar mısın?

Sonra değersiz yazılarım hakkında bir çok iltifatlarda bulundu.

Molla Beyin pastalarına, böreklerine midemde pek az yer kaldığına canım sıkılarak ayrıldım.

Eğer Kocataş gazozu imdadıma yetişmese halim harapti!

Büyükdereden dönüşte vapura iki saat vakit olduğunu öğrenince içtiğim Kocataş suyu burnumdan gelmedi desem yalan.

Hele otobüste içim bağrım sarsılarak yaptığım avdet seferi, büsbütün fraklı kaçtı. Otobüse binmeğe tövbe bir daha!

M. Salâhaddin

Sahil'de inşaat

Yeni Yapı kanununun Belediyeye tebliğ edildiğini yazmıştık. Kanun inşaat hususunda bir takım kayıtlar ve şartlar koymaktadır. Bunlar yakında halka ilân edilecektir.

Belediye bir kaç sene evvel Boğazici, Kadıköy ve Adalar sahillerinde üç kattan yüksek bina yapılmasını menetmek istemiş, fakat bu karar tatbik edilememişti.

Yeni kanunda sahil mahaller hakkında bir takım ahkâm vardır. Bundan sonra Boğazici, Adalar, Kadıköy ve havalisindeki inşaat bu ahkâma tabi olacaktır.

Bütçede tasarruf

Belediye oktruvanın lâğvı münasebetile bir kaç yüz bin lira zarar ettiği için masraf bütçesinde azamî tasarruf yapmağa karar vermişti.

Bu münasebetle Daimî encümen, bütçenin muhtelif fasılları arasında bazı tadilât yapacaktır. Lüzum görülürse bütçenin yeniden tanzimi için Şehir meclisi fevkalâde olarak ictimaa davet edilecektir. Şimdilik muhakkak olan bir şey varsa, bu sene Yenibahçe stadyomunun inşası kabil olmıyacaktır.

Bundan başka yüz otuz sekiz bin liraya inşa edilecek olan meyve ve sebze hâlinin inşasından sarfı nazar edilip edilemiyeceği bütçede yapılan tadilâttan sonra belli olacaktır. Diğer inşaat ve tamirat ta bu esasa göre muameleye tabi olacaktır.

Otomobilli seyyahlar

Romanya tayyare zabitlerinden Mülâzım Zissu dün Sariyerden otomobille şehrimize gemiştir. Mülâzım Zissu Romanya Ziraat nazırının oğludur.

Amerika seyahati

Anadoludan seyahate iştirak edenler çoğaldı

Anadolunun muhtelif şehirlerinde Şikago sergisine iştirak etmek için telgraf la müracaatlar vaki olmaktadır. İzmirden, Milâstan, Balıkesir ve Eskişehirden vaki olan talepler üzerine, Pasrabit seyahat şirketi bükreşte bulunan tertip heyetine telgrafla müracaat ederek kayit müddetini beş Temmuz akşamına kadar temdit ettirmiştir.

Anadolunun muhtelif şehirlerinden seyahate iştirak etmek istiyenler arasında doktorlar, fabrikatörler ve bazı devlet memurları da vardır.

Amerikada Nevyork ve Vaşington şehirlerindeki hükûmet daireleri, belediye teşkilâtı da seyyahlara gösterilerek gezdirileceğinden Bükreş ve Sofya Belediyelerinin de birer mühendis göndermeğe karar verdikleri gelen malûmattan anlaşılmıştır.

Memleketimizden gidecek olan seyyahların buradaki bütün hizmetleri Pasrabit seyahin şirketinin hususî bir bürosu tarafından tanzim edilmektedir. Bu işlere Romanyadan sureti mahsusada izam edilen İllustrata gazetesi sekreteri Hadam Madlen dün Bükreşe avdet etmiştir. Romanyalı gazeteci, Türklerin Romenlerle müştereken yapacakları bu seyahatten Romenlerin çok memnun kalacaklarını teyit etmiş ve şehrimizden memnunen ayrılmıştır.

Romaya ilk tayyare

Şehrimizden Romanya ilk tayyare bugün gidecektir. Bu sabah kalkacak tayyare Atina ve Brem diziye uğradıktan sonra Romaya vasıl olacaktır.

Bu posta için bir hayli mektup alınmıştır.

FELEK

Hülya bu ya!..

Haftanın Yaz Sıcak, sinir ve iç sıkıntısı el e verip yakama yapışmışlardı. Vapurdan halkın akıntısına kapılıp çıkan aklıma birdenbire Gazi köprü geldi. Gerçek bu köprü duba üstünde mi olmalı, asma mı olmalı diye de münakaşa var... Bana sorsalar asma köprü isterim. Öküz arabası, kadınana zırıltısı, et baltası ve asma köprü hep ayni devrin matahlarıdır. Şimdi gelin gibi asma köprü dururken dubalı köprüyü kim ister? Hava biraz sertleştimi, köprüden geçenler elli dirhem içmiş gibi sallanır dururlar....

Hem efendim! Bu duba denilen şeyin içi hava dolu değil mi?.. Havayi suyun üstüne koy! Onun üstüne de köprü yap! Eee bu akıllı işi mi?..

Düşünüyorum. Gazi köprüsü asma olarak yapılsa Zeyrekten Meyyet yokuşuna kadar giden güzel bir şey olur. Karaköy köprüsü de ayni şekilde yapılır... Bir ucu Kantarcılarda diğer ucu Yüksekkaldırımda muazzam bir şey olur.. Üstünden otomobiller, altından piyadeler geçer.... Açması kapanması olmaz...

Beri taraftan harp esnasında Almanların yaptıkları proje de tatbik edilir, Sultanahmetten İhsaniye sahillerine bir köprü atılır. Bu köprünün ortada iki de ayağı olur.. Tabii Kumkapıdan bir hat ayrılıp karşıya geçirilerek Avrupa demiryolları Asyaya bağlanır ve böylelikle şimdiye kadar bir türlü halledilemiyen (Feribot) meselesi de ortadan kalkar.. Şirketi Hayriye ile (Akay) idaresi zarardan korkmamalıdır. Çünkü köprü yapılırsa halk karşı tarafa daha fazla rağbet eder ve yaya yürümek istemiyerek gene vapurla gider gelir..

Üsküdarla, Beşiktaş, Anadoluhisarile Rumelihisarı arasına da birer asma köprü atılır... O zaman şehir kendine gelir.. Bugünkü gibi parça parça olmaz..

Maçka ile Taksim, Firuzağa ile Ayaspaşa arasına da karşıdan karşıya çabuk geçmek için Avrupanın Ceneve gibi arızalı şehirlerinde olduğu gibi kuru köprüler yapılır..

Kâğıthane deresinin temizlenmesi de bir aralık mevzuu bahsolmuştu. Bu dereyi ufak teknelerin seyrü seferine salim bir hale getirdik mi, İstanbulun enfes bir hale gelir. Hele bir aralık söylemişlerdi: Kilyosta bir dereyi kanal haline getirip Kâğıthane ile birleştireceklerdi. O zaman İstanbul bir ada haline gelir... Beri taraftan vaktile Furgaya akan bir [illegible] yapmak ne kadar doğru bir limanı yapmak ne kadar faydalı olur?.. Esasen Kınalı ile Kumkapı arasına dökülecek muazzam bir dalgakıran İstanbulu dünyanın en güzel limanı şekline sokabilir...

Ada diyince hatırıma geldi. İstanbulun bu dört güzel incisi hep böyle perişan ve dağınık mı kalacak?.. Onları da biribirine birer köprü ile bağlamak iş midir?.. Eğer bu teşebbüs Kumkapı ile Kınalı arasındaki dalgakıranla birlikte yapılırsa o zaman Kumkapıdan Kınalıya kadar yaya yürümek imkânı da (bazı mihverli köprüler) vasıtasile temin edilir. O zaman Büyükadaya gitmek için mahut (Büyükada) vapuruna binmeye ve Hicaza gider gibi uzun uzadı seyahate hacet kalmaz..

Şehir bu derece biribirine bağlanınca tabii halkın hareketi de artar. Şehirdeki vasıtalar ve yollar kifayet etmez olur. O zaman şüphesiz, (Beyazıt — Taksim) Metropoliteni yapıldığı gibi buna benzer daha birkaç yeraltı demiryolu daha inşa edilir. Caddeler ve bu meyanda, Beyoğlu, Tarlabaşı, Galata — Tophane, Bahçekapı — Sirkeci caddeleri genişletildiği gibi, Yüksekkaldırıma dayanıştünden geçen köprüye çıkmak için bir geniş asansör vazedilir. Galata kulesinin bu halde kalması artık doğru olmaz. Üzerine altmış metrelik bir demir kısım ilâve edilerek, İstanbulun (Eyfel) i şekline sokulur. Eminönündeki pılı pırtı dükkânları kaldırıp Yenicamiin önü açılır ve...

Tam bu sırada kafama sert bir şey çarptı.. Ne olduğunu anlamadan bir hamal:

— Efendi!.. Kendine gel!.. Kör müsün! Gözünü aç!

Dedi. Dalgınlıkla görmediğim bir hamalın sırtındaki sandığa çarpmışım. Hemen uyandım ve anladım ki; sokakta yürürken hülyaya dalmak tehlikelidir.

FELEK

Pamuk kongresinde Mısır murahhası

Mısır Ziraat şirketi müdürü Fuat Abaza Bey dün Bükreşten tayyare ile şehrimize gelmiştir. Fuat Bey Pragta toplanan pamuk kongresine Mısır murahhası olarak iştirak etmiştir.

Fuat Beyin bize anlattığına göre bu kongre her sene toplanmakta, pamuk mensucat sanayii olan memleketler kongreye iştirak etmektedir.

Fuat Bey bir kaç gün şehrimizde kaldıktan sonra memleketimizi görmek için Ankaraya gidecektir.

Dün Mısır sefiri Aptulmelik Hamza Bey Fuat Bey şerefine bir öğle yemeği vermiştir.

Yemekte Irak sefiri Emir Zeyyit te hazır bulunmuştur.

5 Temmuz 1933

Milletin yurt işini eline aldığı gündür. Bu günü Türk Maarif Cemiyetinin gazetile [illegible] komisyonuna müracaatları.

(3122)

Fikirler ve insanlar

Hayat ve eser

Tenkitte sanatkârın hayatından bahsedilmesini pek sevmem. Şüphesiz eser hayatın sırlarını aydınlatabilir, çünkü hayatın bir parçasıdır; fakat tam, aydınlık, anlaşılması, tadılması için lâzım gelen her şeyi kendinde bulunduran bir parça.

Hayatı bilmek, eser hakkında vereceğimiz hükmün saf kalmasına ekseriya mani olur; işin içine bir takım esbabı muhaffife karışır. Sanatkârın maksatlarını da daha iyi anlarız. Evet, yanlış söylemedim, daha iyi anlarız; fakat eserin kendiliğinden sezdiremediği maksat, sadece ondan çıkaramadığımız mana kabule değer mi? Onu kabul etmek, sanatkâra sadaka vermek gibi bir şey olmaz mı?

Sanatkârın bütün hayatı, kendisi farkında olsa da, olmasa da, ibdaa vakfedilmiştir; ona doğru „gerilir". Gerilmek... Fransızçanın bu mecasını severim, olanı iyi ifade ediyor. Hayat bir yay gibi gergin, eser de ok; fakat yay bu oku atamaz, yahut hedefe değdiremezse istediği kadar kıymetli olsun, bize ne? İstediğini yapamamıştır, itibarımıza lâyik değildir.

Hedefe değen okun yayını beğenmek, gerginliğini takdir etmek için de kendisini bilmeme hacet yoktur.

Yayı muayene etmek, okun nasıl atılması lâzım geldiğini de öğretemez; çünkü her sanatkârın kendine göre, taklit edilmez bir hayat germesi vardır. Asıl ehemmiyet verilecek, yegâne ehemmiyet verilecek nokta hedeftir. Sanatkârın hayatına bağlanıp kalmak ancak marazî, „malsain" bir tecessüsün mahsulüdür.

Bazı insanların hususî hayatlarının da bir ehemmiyeti olduğunu inkâr etmiyorum; hattâ, bunların içinde gündelik hayatlarını bir nevi sanat eseri hâline getirmiş olanlar da vardır. Bir kısmı da eserleri ile değil, sırf hâlleri, hareketleri ile örnek olurlar. Fakat unutmamalı ki bunlar asıl maksatlarına erememiş insanlardır; arzularını kendileri değil, başkaları tahakkuk ettirmiştir. Sanatta ise niyet, maksat değil, eserdir. Hakikî kârı, Allahın yaptığının aksine olarak, niyetleri amellere göre mükâfatlandırmak mecburiyetindedir.

Bir eseri, sahibinin hayatına göre mütalâa etmek arzusu, güzel sanatları ancak bir kaç kişinin tadabilmesi neticesine varıyor. Her hangi bir kitabı okumak için bir yığın malûmat edinmek lâzım geliyor. Fakat ekseriya bu faydasız malûmat ile iktifa edilip asıl eserler okunmuyor. Kant'ın her günkü gezme saatini bilenler, eserini okumuş olanlardan fazladır. O gezme saatinin bir ehemmiyeti varmış, Kant onu hususî bir surette düşünüyormuş gibi!...

Bu „psychologisme" yüzünden tenkit kitapları, eser hakkında hükümden kodularla doluyor. Münekkit meşgul olduğu eserin manasını anlamaktan, onun ihtiva ettiği fikirleri tahlil etmekten ziyade sanatkârın hayatında garipliklerarıyor; her hangi bir parçayı bu garipliklerden birinin neticesi diye gösterebilirse vazifesini yaptığına kani oluyor. İliada'yı, Odysseia'yı ancak Homerosun kim olduğunu, kaç günde bir çamaşır değiştirdiğini, kaç kadın sevdiğini öğrenebildikten sonra anlıyacaklarına kani oluyorlar.

Doğrusu sanat tarihlerinin de bu hususta hayli fenalığı olmuştur. Bir eseri mümkün kılan içtimaî şartları göstermek, onun menselerini araştırmak elbette ki gayet meşrudur; fakat bu, yavaş yavaş bediî zevkin yerine geçmek istidadını gösteren bir tarihî zevk meydana getirdi. Artık bir çok insanlar bir şiire, bir tabloya ancak bir vesika diye bakıyorlar ve en çok hususiyet gösterenlerini güzellerine tercih ediyor, hattâ ancak onları güzel sayıyorlar.

Bütün bunlar muasırlarımızın insanda bütün fertleri, bütün devirleri birleştiren hâllere değil, bilâkis hususiyetlere, ayırıcı vasıflara ehemmiyet vermelerinden doğuyor. Umumîden haşyetle kaçıyor ve varlığımızı ancak ancak zıddiyetle isbat edebileceğimizi sanıyoruz. Originallik merakı hükümlerimizi de, samimiyetimizi de bozuyor.

Belki varlığımızı asıl isbat şey yine originalliktir; fakat hayatımızın değil, fikrimizin, eserimizin diğerlerinkinden başkalığıdır. Çünkü hayatımızın hususiyetleri bizi ancak etrafımızdaki insanlardan ayrabilir; halbuki bizi bütün cinsimiz içinde tefenüt ettirebilecek olan şey, bizden sonra da baki kalması mümkün olan fikirlerimizin başkalığıdır. Fakat böyle bir originalite, başkalarından kaçmak değil, bilâkis onları bize benzemeğe davet etmektir.

Hatıralar, büyük sanatkârların hatıraları, büyük sanatkârlar hakkında hatıralar... Ne yalan söyleyim, böyle şeyleri ben de okurum; fakat onlardan kaçılması lâzım geldiğine kanîim. Zaten „büyük sanatkârların hatıraları" derken düşündüm: Hiç bir büyük sanatkârın hatıraları, en güzel eseri değildir. André Gide'in Si le grain ne meurt...'ünü alâkabahş cihet te ancak bir mücadele, yani niye bir fikir hareketi olan tarafıdır.

Bir muharririn sırf kendisine ait olan halleri kendisi ile beraber ölüp gitmelidir. Onun eserine geçirmediği sözlerinin, sırf kendisine mahsus olan hareketlerinin sohbet mevzuu olması, ağızdan ağıza dolaşması eserin ebedî şeklini bulmasını geçiktirmekten başka bir işe yaramaz.

Eski adamların, eserlerini methettikleri adamları hayatlarında her türlü zaaftan münezzeh gibi göstermelerine şimdi gülüyoruz. Onların bize birer insan değil, ancak birer hayal tasvir ettiklerini söyliyoruz. Fakat onlar zannederim ki bizden haklıdır; çünkü böyle tamamiyle „connentionnel" bir tasvir ile bizi muharririn şahsı ile uğraşmaktan vazgeçirip dikkatimizi yalnız esere çevirmeğe davet ediyorlar. Bugün bunun aksi yapılıyor, münekkiter bizi eserden ziyade sanatkârın şahsı ile uğraşmağa sevkediyorlar. Sanatkâr âdeta ahbaplarımızdan biri oluyor. Bundan ancak küçük sanatkârlar istifade ediyor.

Nurullah ATA

Askerî tebligat

329 doğumlulara

1. Fırka Askerlik Dairesi Reisliğinden : 1 — 329 doğumlularla geçen senelerden ahvali sıhhiye, tahsil ve saire dolayisile ertesi seneye terk edilenlerin son yoklamalarına 1 Temmuz 933 tarihinde başlanacağından mükellefinin yevmi mezkûrden itibaren şubelerine müracaatla yoklama günlerini anlamaları; 2 — Yabancılar oturdukları mıntakalardaki şubelere müracaat ederek yoklamalarını yaptıracaklardır. 3 — Tahsilde bulunan efendilerin de Mektepleri vasıtasile yoklamalarını yaptıracaklardır.

ASİPİN

KENAN

ROMATİZMA

ve bütün ağrıları keser (4606)

SIHHÎ ÖĞÜTLER

Mükemmel yemek

Bir çok kimseler mükemmel bir yemekten murat ettikleri mâna karınlarının dört köşesini iştiha ile yedikleri bir yemekle doldurmaktan ibaret sanırlar; mükemmel yemek vücudümüzün her türlü ihtiyacını temin eden bir yemektir.

Vücut beslenmek için türlü türlü yemeklere muhtaçtır. Bunlar da et, balık, yumurta, süt, peynir, fasulye, ceviz gibi hücere yapan yemekler.

Şeker ve bütün tatlı nevinden şeylerle yağlar, tereyağı, kaymak, ekmek ve hububat gibi enerji ve hararet veren yemekler. Terkibinde madenî cisimler bulunan vücut makinesinin intizamını temin eden sebze, meyva ve her şey içinde beraber yenilen hububat ve buğday gibi yiyeceklerden bu nevi yemekler tabiata hizmet ederler ve inkıbaz yapmazlar.

Gıdamızı tamamlıyan vitapinler ise meyva, sebze ve süt te çok miktarda bulunurlar. Bunlara da herkes muhtaçtır. Bir gıda herkes için mükemmel olmaz, meselâ çocuklar büyüklerden ziyade hücre yapan ve büyütmeğe hizmet eden yiyeceklere muhtaçtırlar. Yaşlıların ise bunlara ihtiyacı pek azdır.

Lüzumundan fazla hücre yapan yemek yenirse onların artan ve işe yaramıyan kısımlarını dışarıya atmak işini gören meselâ böbrekler gibi âzalar çok zahmet çekerler.

Kollarile çalışanlar daha ziyade enerji yapan yemeklere muhtaçtırlar.. Yazı masası başında çalışanlar ise o kadar çok enerjiye muhtaç olmazlar. Enerji yapan yemekler, çalışmakla vücude bakılmazsa semirtir ve yağ yaparlar.

İnsan, vücudü sağlam ve sıhhati tamam olmak isterse her gün pek çok yemiş, taze sebze yemeli; yeşil salâta, marul, maydanoz gibi şeyleri de çiğ olarak salâta şeklinde yemelidir.

Her gün büyükler iki, çocuklar üç dört bardak süt içerlerse çok olmaz ve fazla gelmez.

Yemek esnasında rahat ve âsude bulunmalı ve hoşa giden şeylerden konuşmalı. Sofra başında asla gücendirecek ve familya âzası arasında dargınlık yapmayacak şeylerden bahis açmalı; gülmek hazmı kolaylaştırır, hiddet ve keder ise onu mahveder.

Dr. Şükrü — Büyükada

İş ve İşçi

Milliyet bu sütunda iş ve işçi istiyenlere tavassut ediyor. İş ve işçi istiyenler bir mektupla İş büromuza müracaat etmelidirler.

İş isteyenler

Maraş idadisi son sınıfında terki tahsi ettim. Beş sene şoförlük yaptım. Askerliğimi daktilo ve yazıcılıkla geçirdim. Kefalet gösterebilirim. Herhangi fabrika ve müessese olursa olsun gösterilen işe razıyım. K.M.

Türkiye İŞ Bankası

Kadıköy ajansı

(Kadıköy: İskele civarı)

1 Temmuz cumartesi günü faaliyete geçiyor

Küçük cari hesaplar (kumbaralı ve kumbarasız tasarruf hesapları) cari hesaplar ve havale muamelâtı

HİKÂYE

Saadet

Sedat, Hulki ile karısı Muallanın ayrıldıklarını duyunca içi ümit ve ferahlık doldu. Hulki bir kadınla kaçıp gitmişti. Burasını kendi elile yazdığı mektup ta bildiriyordu. Fakat nereye gitmişti, orası malûm değildi.

Üç sene evvel evlendikleri zaman Sedat, Hulkinin şahidi idi. Ta mektepten beri tanışırlardı. O vakit beyaz ruvaleti içinde Muallayi gördüğü zaman pek beğenmiş ve gelini arkadaşına yakıştırmıştı. Sonraları Muallayı daha iyi tanıyınca zekâsını ve neşesini çok [illegible] etmişti. [illegible] bir [illegible] gerdikten sonra, kadında neşe kalmayınca, bu sefer gösterdiği sabırsa, mahrumiyete, vefasızlığa ve hüsnüniyete hayran olmuştu. Kocasının bu kadar ihanetlerine karşı gösterdiği tahammüle şaşıyordu.

Ruhen olduğu kadar veçhen de sevimli ve müçtenip tavırlı olan Sedat genç kadının bu ıztıraplarına karşı sessiz bir seyirci vaziyetinde kalmaktan başka bir şey yapamıyordu. Kadına karşı içinde duyduğu şefkat ve mahabbet kolayca aşka tebeddül edecek kadar kuvvetli idi. Fakat Muallâ arkadaşının karısı idi ve bütün ıztıraplarına ve gördüğü hakaretlere rağmen kocasını seviyordu.

Fakat şimdi Hulki bir kadınla kaçmıştı. Hem de karısını öylece bırakıvererek . .

Muallayi görmeğe gitti. Genç kadın sapsarı ve asabî idi. Fakat Sedadın kork tuğu gibi kendisini yese kaptırmamıştı. Sakin bir sesle :

— Ártık bu sefer bitti, dedi, Yemin ederim ki artık ebediyen bitti. Buradan Göztepedeki köşke çekileçeğim ve ayrılık davası açacağım. Ondan neler çektiğimi bir ben bilirim, bir de Allah. Onu o kadar sevdim, ve öyle seadet hulyaları içine evlenmiştim ki... O benim her sevimdi. Yaraba, ne [illegible]gın kızmışım. İlk ihanetini öğrendiğim zaman içim hayret ve nefretle doldu. Fakat her şey düzelir deye gene ona asıldım, kaldım. Bana yalvarır, bir daha yapmıyacağını söyler, ben de affederdim. Nihayet bir kadınım, değil mi Sedat Bey?

Ve bu defa hıçkıra hıçkıra ağladı. Sedat genç kadının ellerinden tuttu:

— Mes'ut olursun Muallâ, sen ancak mes'ut olmağa lâyık bir kadınsın. Yemin ederim ki olacaksın.

Sedat o gün daha fazlasını söyleyemedi. Fakat artık kararını da vermişti. Eğer Muallâ muvafakat ederse, onunla evlenecek, kadını elinden geldiği kadar mesut etmeğe çalışacaktı.

Ancak üç ay sonra Muallâya fikrini açıkça söyleyebildi. Sık sık Göztepeye Muallâyı görmeğe gider ve genç kadın davanın ve safhada olduğundan kendisini malûmattar ederdi. Sedat, fikrini anlatırken, genç kadın, hiç müteahyyir olmadı, fakat dikkatle dinledi ve en sonunda muvafakat cevabını verdi :

— Benimle evlenmez misin Muallâ?

— Evet . .

Sedadın seadetine payan yoktu.

Nihayet onu mesut edebilmek imkânına kavuşuyordu. Ne tatlı vazife!

Kanunî müddet bitince evlendiler. Artık Sedat karısına ne yapacağını bilmiyordu. Onun en küçük emri Sedat için bir kanundu. Daha karısı söyleyeceğini söylemeden: « Peki, cicim » derdi. Ona nakahet geçiren bir hasta gibi bakıyordu. Zaten Muallâ da ruhen nakabet geçirmeyor muydu?

— Benimle mesut musun cicim ?

— Oh, evet, mesudum.

Hakikaten de öyleydi. Nihayet aylarca devam eden fırtınadan sonra sakin bir limana kavuşmuştu. Gerçi birinci kocasına karşı olan hissiyatı ikinci kocasına karşı duyduklarına benzemeyordu. Birincisini çılğınca sevmişti. İkinci kocasına karşı duyduğu şey, sevilmesine müsaade etemkten ibaretti.

— Benimle mesut musun Muallâ?

— Oh, evet, mesudum Sedat. ..

Fakat bir gün Muallâ düşündü:

— Niçin bana sık sık bu süali soruyor ? Ne eksiğimi bırakıyor ki, seadetimden şüphe ediyor? Acaba Sedat kendisini Hulkiden daha küçük görüyor da bir gün nadim olurum deye mi düşünüyor.

Her iki kocayi mukayese etti. Birincisi kendisini betbaht etmiş, öteki saanladı ki bu kadar ihtimam,bu kadar üdık, daima dikkatlı idi. Birden titredi ve zerine düşüş canını sıkmağa başlamış[illegible] kıskançlığın verdiği gayza alışmış olan Muallâ şimdi ruhunda bir eksiklik hissediyordu. Evet, bu sükûnet onu sıkıyordu.

— Muallâ, benimle mes'utsun değil mi?

— Amma çok fazla, sıkılıyorum, deyecekti. Kendini tuttu. Cevap vermedi.

O zaman Sedat düşündü :

— Allahım, acaba eski kocasını mı arayor ?

Hayır, eski kocasını aramıyordu. Fakat onun etrafında bıraktığı ıztıraplı, fakat canlı görültülü ve ateşli havayi arıyordu .Bu havayi da bulamayınca da sıkılıyordu .. . sıkılıyordu.

İttihadı Millî

Türk Sigorta Şirketi

Harik ve hayat üzerine sigorta muamelesi icra eyleriz

Sigortaları halk için müsait şeraiti havidir

Merkezi idaresi: Galatada Ünyon Hanında

Acentası bulunmayan şehirlerde acenta aranmaktadır.

Tel.: Beyoğlu : 4887 3265

RADYO

Bugünkü proğram

İSTANBUL :

18	den 19,	kadar	Gramofon.
18,30	„ 19	„	Fransızca ders (Müptedilere mahsus).
19	„ 19,45	„	Üstütyo saz hey'eti.
19,45	„ 20,30	„	Vedia Riza Hanım.
20,30	„ 21,30	„	Bedayyi Musikiye Hey'eti.
21,30	„ 22	„	Gramofon.
22	„ itibaren		Ajans haberleri ve saat ayarı.

ANKARA :

12,30 - 13,30	Gramofon.	
18. - 18,45	Salon orkestrası : Fucik Ouverture Marinella. Fettras Potpourri Minuten Spiele. Vepatti Dans Arabes. Seva Marche Ameriker	
18,45 - 19,45	Alaturka Saz.	
19.45 - 20.15	Dans musikisi.	
20,15	Ajans haberleri.	

VARŞOVA 1411 m.

13,10 hafif musiki, 16 plâk, haberler, 16,40 Plâk 17 solist konseri, 18 Güne ait sözler, 18,20 halk konseri, 18,50 hasta neşriyatı. 19 Ayin. 20,45 Monolog, 21 hafif musiki, 22,30 Chopin'in eserlerinden konser, 23 dans musikisi, 23,30 Cafe Europe'tan nakil.

BUDAPEŞTE 550 m.

20,15 Sigan musikisi, 21 propaganda konferansı. 21,35 Kabare gecesi, 23,50 plâk.

VİYANA 517. m.

21,10 Tobias Vunderlich isimli temsil, 23,25 Şarkılı dans musikisi.

MİLANO - TORİNO - FLORANSA

21 haberler plâk, 21,30 musahabe, 21,45 karışık program, muhtelif.

PRAG 488 m.

20,30 İslav adasından naklen, Promenat konseri, 21,30 musahabe, 21,45 şarkılı konser, 23,20 hafif musiki.

BÜKREŞ 394 m.

13 haberler, plâk, 14,15 hafif musiki, 17,45 ders, 18 orkestra, 19,20 devamı. 20 ders 21 kilise heyeti konseri, 21,35 neş'eli bir çeyrek, 21,50 halk konseri.

Dil anketi

Liste 104

ANKARA, 30. A. A. — T. D. T. cemiyetinden :

Karşılıkları aranacak arapça ve farsça kelimelerin 104 numaralı listesi şudur :

1 — Resmen — resmi —
2 — İdareten
3 — Tamime
4 — Resen
5 — Cevabı
6 — Zeylen
7 — İlâveten
8 — Tadilen
9 — Tekiden — ekiden, müekkeden —
10 — Rapten — merbuten —
11 — Leffen — melfufen —
12 — Berhurdar
13 — Herzevekil
14 — Hezarfen

Gelen karşılıklar

Liste : (102)

Külliyet, bilkülliye: çok olarak, bütün bütüne, hepsi. *Usulen, alelusul:* Bi çimine uygunca, köklerine yaraşıkça, yollu olarak, yolunda olmak üzere, konuluşuna, dizişine, sırasına uyarlı olarak. *Tebean:* bağlı olarak, uyucu olarak, *Tevfikan:* uyarlıca, uygun olarak, uydurarak, *Mukabeleten; bilmukabele, mukabele :* karşılık olarak. *Müteakiben:* Ardı ardınca gelerek. *Münferidin:* tek başına olarak. *Müştereken, aleliştirak:* birlikte olarak, bir kaç kişi bir arada almak. *Ahiren:* son olarak. *Tercihan:* üstün tutarak, öne almış olarak. *Tafsilen, alettafsil, mufassalan, ber tafsil:* uzun uzadı olmak, uzun boylu olmak üzere. *Hülâsaten; telhisen:* kısaltılmış olarak. *Mealen:* Kısaca. *Takriben:* yaklaştırırcasına, yanaştırıca olmak üzere.*Tahminen, alettahmin:* Aşağı, yukarı olarak.

Filorinalı Nâzım

* * *

98 inci liste

Bilihtiyar: İstekle. *Bizzarure:* İsteksizlikle. *Bilmünavebe:* Dizi ile. *Mezkûr salifüzzikir:* Ağza alman. *Merkum:* Adı geçen. *Mümaileyh:* Adı geçen. *Müşarünileyh:* Adı geçen. *Mücibince: Bittabi:* yaradilişi ile. *Ekseriya:* Çokluk. *Ait:* Dönen. *Müteallik:* Bağlı. *Vaki:* Olağan. *Gerçi: eğerçi:* Her ne kadar.

2 uncu ilkmektep muallimleri

* * *

100 üncü liste

Dairesinde: Odasında. *Derecesinde:* Basamağında. *Raddelerinde:* Sıralarında. *Hakkında:* Birisi için. *Lehinde:* Birinden yana. *Aleyhinde:* Çekiştirine. *Akabinde, derakap, derhal:* Çabuk, çabucak, simdi. *Bu hapta:* Bunun için. *Bu hususta, hususunda:* Bu işte, içinde. *Bu takdirde, takdirinde:* Bu yolda, yolunda. *Tarafından, bir taraftan, diğer taraftan, yanından, bir yandan, öte yandan, şahsan:* görünüşte. *Şifahen, şifahi:* konuşarak, lafla, Tahriren, tahrirî: yazı ile, yazarak.

İstanbul 52 inci mektep muallimleri

Milliyet

Asrın umdesi "MİLLİYET" tir.

ABONE ÜCRETLERİ :

	Türkiye için L. K.	Hariç için L. K.
3 aylığı	4 —	8 —
6 „	7 50	14 —
12 „	14 —	28 —

Gelen evrak geri verilmez.— Müddeti geçen nüshalar 10 kuruştur.— Gazete ve matbaaya ait işler için müdiriyete müracaat edilir. Gazetemiz ilânların mes'uliyetini kabul etmez.

BUGÜNKÜ HAVA

Yeşilköy hava rasat merkezinden aldığımız malûmata nazaran bugün hava az bulutlu ve sakin geçecektir.

30-6-933 tarihinde hava tazyiki 754, en fazla hararet 24 en az 23 derece idi.

Milliyet'in edebî romanı: 19

YAYLA KIZI.

— YAZAN: Aka Gündüz. —

— Nah! İşte! İki tane var.

Efendi ayağa fırladı. Komiser yatıştırıp oturttu. Petek komiserin yumuşaklığına güvenerek söylemiye başladı:

— Benim hiç suçum yok. En çok bu diyos vurdu.

Boyacı hemen atıldı:

— Ben hiç vurmadım komiser bey. Bu beyefendiye taşları atıyordu, bir kaza çıkarmasın diye tuttum, taşı bana vurdu.

— Senin adın ne ?

— Petek.

— Kimin nesisin?

— Bana Yaylalı Mehmedin kızı derler. Ama bunlar bana kahpe dölü dediler. Asıl onlar. . .

Sözünü bitiremeden efendi fırladı ve Petek'e bir tokat aşketti.

O sırada şişmanca, sarışınca bir efendi odaya girdi. O da soluyordu. O da adamakıllı sinirlenmişti. Komisere dedi ki:

— Hasip Bey! Karakolun içinde bile adam dövenler hakkında [illegible] rica ederim.

Efendi homurdandı:

— Bu bey de kim oluyor?

— Hiç. Kim olacak. Sizin gibi bir vatandaş. Adresimi öğrenmek isterseniz sizinki kadar şatafatlı değildir. Ben sadece Himayei Etfal Cemiyeti Hıfzıssıhha şefi doktor Ali Vâhidim. O kadar.

— Ne hakla müdahale ediyorsunuz?

— İnsanlık hakkı ile.

Sonra buruşuk bir yüzle efendiye baktı ve komiserin masası önündeki sandalyaya oturdu.

— İşin başından sonuna kadar biliyorum. Gördüm komiser bey. dedi. Öbür uçta potinlerimi boyatıyordum. Şu boyacı bu kızın ayağını boyamak için sandığa koydurdu. Kız ayağını koyunca acemi olduğunu anladım. Sonra alay ettiler. Bundan bir takım küfürler çıktı. Kız karşılık verdi.Derken bu beyefendi ile boyacı kızı çok dövdüler. Ellerinden zor kurtuldu. Can acısı ile yerden bir buz parçası alıp bu beyefendiye fırlattı. Fakat boyacının burnuna rastgeldi. Çocuğun hiç bir kabahati yoktur. Ben bir doktor, hem bir Himayei Etfal doktoru sıfatile önünüzde bu çocuğu muayene edeceğim. Yediği dayağın raporunu vereceğim. Tabiî çocuğu tabibiadlîye de göndereceksiniz. Eğer bu çocuk kimsesizse onu ben himaye edeceğim. Davacısı ben olacağım.

Sinirli efendinin adresi daha ton turaklı olacak ki doktora bir daha sırtarmıya yeltendi.

Doktor köpürmüştü:

— Beyefendi! Beyefendi! diye haykırdı. Hiç aklınızdan çıkmasın ki bir gün sizin çocuğunuz da bu kıza döner ve onu da sizin gibi bir beyefendi yumruklar. Pabuç boyatmasının ne olduğunu bile bilmiyen bir yavrucuğa karşı yaptığınız işe teessüf ederim.

Boyacı işin sarpa sardığını görünce uf! puf! diye burnunu tutmıya başladı. Kendine acındırmak istiyordu.

Nokta polisi de cesaretlenmişti:

— Komiser bey! dedi. Kızı çok dövdüler. Az daha yetişmeseydim bayılacaktı.

Karakol kapısının önüne toplananlar da cesarete geldiler. Bir kaç baş uzandı:

— Biz de gördük. Bizi de ispatlığa yazınız.

Hırçın efendi ayağa kalktı.Adını adresini komisere verdi. Zabıt varakasını okumadan imzaladı. Bana hiç bir şey yapamazsınız diye bir kurumla, okumadan imzaladı. Sonra selâm vermeden çıktı.

Karakol kapısının önünü dolduranlar hem yol açtılar hem alay ettiler:

— Yuuu! Beyefendiye bak ta süngüye davran!

— Bacak kadar bebeyi döveceğine bana bir tokat vursa ya! Göstereyim anasının dallı çakşırını!

Beyefendi ne de olsa anlayışlı idi. Alay, hakaret edenlere bir şey söylemiş olsa, oracıkta müstacel telgraftan daha çabuk bir halk köteği yiyeceğini sezdi. Söylenenleri bağrına çekerek uzaklaştı.

Doktor boyacıya bir reçete ile bir lira verdi.

— Hadi! dedi. Git. Mahkeme günü ettiğin haltın cezasını çekersin.

— Ben bir şey yapmadım ki Beyefendi? ..

Yalnız kaldıkları vakit komiserle doktor Petek'i sorguya çektiler. Petek dili döndüğü kadar vaziyeti anlattı. En sonra:

— Ben buraya anamı bakıtmak için çalışmıya geldimdi de beni öldüresiye dövdüler.

Dedi ve der demez gergin sinirleri gevşeyiverdi. Gözlerinden yaşlar boşandı. Doktorla komiser işaretleşip sustular. Susturmanın en iyi yolu bu idi. İki üç dakika sonra Petek duruldu. Yalnız hık, hık diye arasıra içini çekiyordu.

— Tabibiadlîye gönderdikten sonra bari bugün bu gece karakolda kalsın. Gelen giden olur, bir yer buluruz.

— Size ağırlık olur. Himayeietfal bu yaşta çocuklara bir şey yapamaz ama, bir kaç gün misafir edebilir. Ben götürürüm. İstersenız size bir de makbuz vereyim. Aradığınız zaman bana telefon edersiniz.

Doktor, bir sivil, Petek adliyeye gittiler. Adliye doktoru Fahri Bey kızı muayene etti. Yarası falan yoktu. Suratında parmak izleri, bir de sol küreği üstünde iki morluk vardı. Yumruktan olacak.. Üstüne dokundu:

— Ağrıyor mu kızım?

— Dışı o kadar ağrımıyor emme nefes aldıkça içi sızlıyor.

Doktor Fahri Bey ensesini kaşıya kaşıya raporunu dikte ettirdi. Sonra öbür doktora dönerek:

— Ben Ankaraya yeni geldiğim vakit gene böyle bir beyefendi dayağını muayene etmiştim. O da bu yaşta bir besleme idi. Belki tanırsınız, lâcivert gözlü bir kambur kız vardır; sokaklarda karamel satar. O kambur işte o dayaktan kalmadır.

Petek büsbütün sersemlemiş, adeta alıklaşmıştı.

Yaylâların durgunluğuna, ıssızlığına alışan kız sabahın alaca karanlığındanberi şehrin uğultusuna gömülmüştü. Parlak elâ gözleri dumanlanmış gibiydi. Bir posteki, bir boş çuval gibi nereye çekseler sürükleniyordu. Şimdi hıklamıyordu da. Kendisini bir oğultuya koyvermiş, bilmediği insanların ellerine bırakmıştı.

Hacı Bayramdaki inişin köşesine geldiler. Himayeietfalin koca kapısından girip dar merdivenleri çıktılar. Sobanın yanında bir iskemleye oturtuldu. Burası sessiz bir yerdi. Gittikçe benzine kan, gözlerine ışık gelmeğe başladı.

Doktor gülerek konuşuyordu:

— İyi amma sen de koca koca adamlara sövdün kızım.

— Sövülmez mi ki? diyos demek yasak mı ki? Bizim oralarda herkes diyosa diyos, iyiya iyi der, kimse ses çıkarmaz. Ben de o diyosa, diyos dedim işte.

— Hele bir iki gün bizim yanımızda kal bakalım. Sonra seni bir yere evlâtlık veririz.

— Ben evlâtlık istemem. Benim anam var.

(Arkası var)

Londra mektupları

Komisyonlarda ne işler görüşüldüğünü bilen az..

Amerika da konferans mesaisine artık aldırış etmemeğe başladı

(Başı 1 inci sahifede)

sının şunları yapmağa çalıştığını söylemek lâzımdır: Malî vaziyetin ıslahı için alınacak âcil tedbirleri müzakere ediyor. Merkez bankalarının kâğıt para mukabilinde bulundurmağa mecbur olacakları altın miktarını ve bunun ne nispette gümüş olabileceğini tespit etmeğe çalışıyor. Kontenjatmanın ne şekilde kaldırılacağını araştırıyor. İstihsal ile istihlâk arasında bir müvazene temini için çareler bulmağa uğraşıyor. Vapur şirketlerine hükûmetler tarafından yardım yapılması için İngilizler ve Norveçliler tarafından yapılan teklifi müzakere ediyor.

Görülüyor ki bu meselelerin her biri bir beynelmilel konferansa mevzu teşkil edecek derecede şumüllü bir iştir. Para ve banka işlerine ait olan meseleler, ancak mütehassısların anlıyabileceği mevzulardır.

Bu komisyon ve tâli komisyonların ne yapmak istediğini anlıyanlar konferans muhitinde parmakla gösterilecek derecede azdır.

İktisatçılar ve maliyeciler de kendi aralarında anlaşamıyorlar. Bir kısmı fiatleri yükseltmek için parayı ve krediyi bollaştırmak lâzımdır, diyor. Bir kısmı ayni gayeye varmak için beynelmilel itimadı iade ve istihsal ile satışları organize etmek lâzım geldiğini ileri sürüyor.

Kontenjatmanın kaldırılması hakkındaki fikir ihtilâfını da evvelki bir yazımda tebarüz ettirmiştim. Bir zümre, beynelmilel bir takım hükümler ile bu tahdidatın kaldırılması tarafını iltizam ediyor. Bizim de dahil olduğumuz diğer bir zümre de devletler arasında iki taraflı anlaşmalar ile kontenjatmanın tedricen kaldırılması fikrini ileri sürüyor. Bu ikinci fikir gittikçe kuvvet bulmaktadır. Bugün Alman murahhaslarından Krogman'ın riyasetinde yapılan bir içtimada iki tarafın anlaşmasile kaldırılmasına taraftar olanlar bu noktai nazarı kuvvetle müdafaa etmişlerdir. Almanya ve Macaristan da bunlara iltihak etmiştir. Müzakerenin neticesinde tebellür eden kanaatleri telif etmek için on devlet murahhasından mürekkep bir tahrir komisyonu ayrıldı. Bu komisyonun azaları şunlardır: İngiltere, İsviçre, Amerika, Norveç, Fransa, Lehistan, Belçika, İtalya, Almanya ve Macaristan.. Bu devletler arasında her iki fikri de müdafaa eden devletler bulunmakla beraber, ekseriyeti iki tarafın anlaşmalarile kontenjatmanın kaldırılmasına taraftar olan devlet murahhasları teşkil etmektedir. Bu tahrir komisyonunun birbirine zıt olan noktai nazarları nasıl telif edeceği alâka ile beklenmektedir.

Konferans muhitini Amerikadaki iktisadî vaziyetin aldığı cereyan çok yakından alâkadar etmektedir. Malûmdur ki Roosevelt, Londra konferansından ayrı olarak fiatlerin yükseltilmesi için bazı tedbirler almıştır. Ve bazı tedbirler de almmak üzeredir. Bu tedbirler muvaffak olursa Amerika, Londra iktisat konferansından daha ziyade uzaklaşacak demektir.

Amerikadan gelen haberler, Roosevelt tarafından alınan tedbirlerin şimdilik muvaffak olduğunu haber vermektedir. Pamuğun libresi 13 Nisanda 6,85 çent iken, 24 Haziranda 9,60 çente çıkmıştır. Buğdayın buşeli 13 Nisanda 60 çent iken 13 Haziranda 82 çente çıktı. Şeker, bakır ve lâstik fiatlarında da ayni nispette tereffü vardır. Eşya fiatlerindeki tereffü vasati yüzde kırkı bulmuştur. Halbuki doların altına nispetle kıymetinde ancak yüzde yirmi nispetinde bir tereffü olduğuna göre, eşya fiatleri doların düştüğü nispetten iki misli yükselmiş demektir. Amerika [illegible]eti murahhasasına mensup salâh[illegible]r bir zat bana bunun bir muv[illegible]akiyet olduğunu söylemiştir. Bu vaziyette Amerika aldığı bu tedbirleri Londrada girişeceği teahhütler ile tehlikeye koymak istemiyor. Ve Amerikada tedricen Londradan uzaklaşmaktadır.

Bu şerait altında Amerikadan maada diğer devletlerin kendi aralarında her hangi bir aranjman yapabilip yapamıyacakları araştırılmaktadır. Amerikalılar, kendi memleketlerindeki muvaffakiyetlerinin gururile bütün cihan devletlerini ayni tedbirleri almağa teşvik etmektedirler. Yani demek istiyorlar ki, siz Londrada konuşmalar ile meşgul iken, biz faaliyete geçmiş bulunuyoruz. Ve bu faaliyetimiz de semeresini vermiş bulunuyor.

Cümhurreisi Roosevelt'in hususî müşaviri ve şahsî dostu Profesör Moley'in Londraya gelmesi etrafındaki alâka Amerikanın konferansta takip edeceği siyasetin istikametini tayin ettikten sonra bir dereceye kadar ehemmiyetini kaybetti. Artık konferans muhiti Moley'in Amerika murahhas heyetine getireceği talimatın mahiyetini biliyor. Bununla beraber, Moley Londrada alâka ile beklenmektedir. Ve Amerikanın konferansa karşı takip edeceği siyaset resmen ve kat'i surette, ancak bu Profesör geldikten sonra anlaşılmış olacaktır.

Ahmet ŞÜKRÜ

Galatasaray - Fenerbahçe maçı

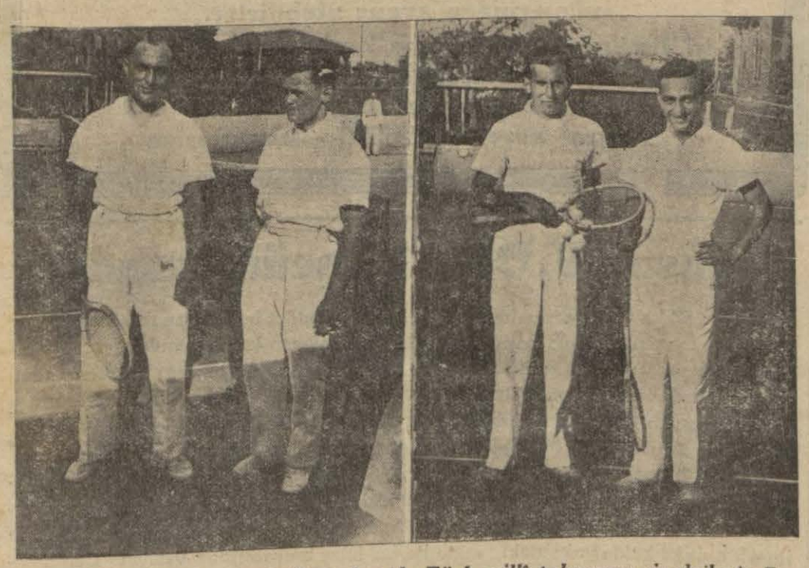

Dün çarpışan Romen millî takımi le Türk milli takımının singlcileri: Botez — Şirinyan — Suat — Schmit.

(Başı 1 inci sahifede)

Oyun başladı. Top iki dafa Fenerbahçe kalesine gitti geldi bu arada Fikret eyi yakaladığı bir ara pasını Muzaffere geçirdi. Muzaffer de durdurmadan Niyaziye yolladı. Niyazı o kendine hasinişile topu korner hatına kadar sürdü ve ortaladı. Topun kendine geleceğini kestiren Mehmet Reşat esasen vaziyet almış olduğundan hiç durdurmadan gelen topu altıncı dakikada Galatasaray ağlarına taktı. Bu gol Fenerbahçe taraftarlarını çılgın tezahüratile karşılandı. Galatasaraylıların daha altıncı dakikada yedikleri bu gol ile kuvvei manaviyelerinin kırıldığını gözükmeğe başladı. Maamafih buna rağmen akınlar yapabiliyorlar. Hatta bir tanesinde sağ iç Muslih kaleciye epice korkulu saniyeler geçirtti. Fenerbahçe takımı da pek şahane bir oyun oyna yamıyordu. Maamafih gene nisbi bir ha kimiyet tesis etmeğe muvaffak oluyordu.

Bu arada Niyazi gayet eyi bir pozisiyonda topu yakaladı fakat şansılıktan çektiği demir gibi şüt avta gitti. 26 ıncı dakikada Esat bir Galatasaray kucumunu kesti ve eyi yer tutmuş olan M. Reşada topu yolladı. Reşat Şabanın nerede olduğu görünce topu kale hizasına attı. Galatasaraylı [illegible] atlatarak kaleye soktu.

Bu golden sonra Mithat hakane itirazı olduğunu söyledi. Hakemde bu itirazı maçtan sonra tetkik edeceğini söyleyerek oyunu başlattı. Bunun üzerine sol tribünden hakeme hakaretamiz elfaz sarfedildi.

Hadisenin en tuhaf kısmı bundan sonra başladı. Hakem düdük öttürerek bu şekilde maç oynatamayacağını ve oyunu tatil ettiğini söyledi.Her iki taraf oyuncularının, rica ve israrlarına rağmen hakem sözünde israr etti ve çekildi gitti.

Oyuncular bir müddet sahanın ortasında boşu boşuna durduktan sonra akildiler gittiler. Bu suretle oyun da nizami müddetini doldurmadan bitti.

Yalnız ortada bir hakikat varsa o da dün Galatasaray hadisatın yardimile yeni bir mağlubiyet rekoru kırmaktan kurtuldular. Bu maç için futbol heyetiniz ne karar vereceğini bilmemekle beraber nizami şeklinde olması için oyunun mütebaki kısmının tekrar edilmesi lâzımdır.

Tenis maçları

Şehrimizde bulunan Romanya millî takım teniscileri dün ilk temaslarını bizim beynelmilel teniscilerimizle yaptılar. Romanyalılar kendi kortlarında yapılan bu beynelmilel karşılaşmayi halkın istirahatla seyir etmesi için icap eden tesisatı ihmal etmemişlerdi.

Musabakalara tam saat 15,20 de. başlandı. İlk müsabakayi Suat - Arnold Şmit yaptılar. Suat, Romenlerin birinci sınıf teniscilerinden bulunan rakibi ne karşı çok eyi oynadı. Asabıyet, her zamanki Suadın kıymetini en az yüzde altmış tenzil ediyordu. Birinci seti, bu sinir mücadelesine rağmen kazanmaya muvaffak olan Suat, ikinci setten itibaren vaziyete hakim olmağa başladı ve rakibini yendi.

Birinc set başladığı zaman Romanyalı tenisçinin çok atak bir oyun oynadığı görülüyordu.

Arnold Şmit bu suretle ilk geymleri alı. Bunu Suadin üst üstüne aldıgı geymler takip etti. Oyun, Romanyalının avantajı içinde nihayetine doğru yaklaşırken Suadin anı hamleleri ile ilerlediği müşahede edildi. Suat bu suretle b[illegible]inci seti 7,5 kazandı. Birinci setin geym vaziyeti şudur :

Romanyalı 1, 2, 5, 7, 8 inci geymleri Suate 3, 4, 6, 9, 10, 11, 12 inci geymleri almışlardır.

İkinci set hemen ayni tempo ile başladı. Romanyalı bidayette önde gidiyor. Suat gittikçe açılarak onu takip ediyordu Nitekim ikinci seti de 7,5 kazandı. İkinci sette vaziyet şöyle oldu:

Arnold Şmit 1, 3, 4, 7, 8 inci geymleri, Suatte 2, 5, 6, 9, 10, 11, 12 inci geymleri aldı.

Üçüncü sette Romanyalı büyük bir enerji sarfediyordu. Nitekim bu seti 6/4 almaya muvaffak oldu. Bu sette Suadin, 3, 4, 6, ve yedinci geymleri almasına mükabil Romanyalı 1, 2, 5, 8, 9, ve onuncu geymleri almışlardı.

Son set artık yorulan Romanyalının mezbuhane bir mukavemet gayretiyle geçti. Fakat Suat bu mukavemeti kırarak altı - dört son seti ve neticeyi aldı. Bu sette vaziyet şöyle ceryan etti. 1, 5, 6, ve 9 uncu geymleri Şmit 2, 3, 4, 7, 8, ve 10 uncu setleri Suat.

İkinci maç Şirinyan ile Romanyalı Botez yaptılar.

Botez geçenlerde şehrimize gelen Romanya tenis takımına dahil idi. Bu itibarla kendisini tanıyor ve Şirinyanımın kazanacağını da tahmin ediyorduk. Fakat netice hiç de öyle olmadı ve Şirinyan çok çakat bir oyunla 3/6, 0/6, [illegible] mektedir.

Fenerbahçeliler kendi kortlarında yapılan bu beynelmilel karşılaşmayi halkın istirahatla seyir etmesi için icap eden tesisatı ihmal etmemişlerdi.

Musabakalara tam saat 15,20 de. başlandı. İlk müsabakayi Suat - Arnold Şmit yaptılar. Suat, Romenlerin birinci sınıf teniscilerinden bulunan rakibi ne karşı çok eyi oynadı. Asabıyet, her zamanki Suadın kıymetini en az yüzde altmış tenzil ediyordu. Birinci seti, bu sinir mücadelesine rağmen kazanmaya muvaffak olan Suat, ikinci setten itibaren vaziyete hakim olmağa başladı ve rakibini yendi.

Birinc set başladığı zaman Romanyalı tenisçinin çok atak bir oyun oynadığı görülüyordu.

Arnold Şmit bu suretle ilk geymleri alı. Bunu Suadin üst üstüne aldıgı geymler takip etti. Oyun, Romanyalının avantajı içinde nihayetine doğru yaklaşırken Suadin anı hamleleri ile ilerlediği müşahede edildi. Suat bu suretle b[illegible]inci seti 7,5 kazandı. Birinci setin geym vaziyeti şudur :

Romanyalı 1, 2, 5, 7, 8 inci geymleri Suate 3, 4, 6, 9, 10, 11, 12 inci geymleri almışlardır.

İkinci set hemen ayni tempo ile başladı. Romanyalı bidayette önde gidiyor. Suat gittikçe açılarak onu takip ediyordu Nitekim ikinci seti de 7,5 kazandı. İkinci sette vaziyet şöyle oldu:

Arnold Şmit 1, 3, 4, 7, 8 inci geymleri, Suatte 2, 5, 6, 9, 10, 11, 12 inci geymleri aldı.

Üçüncü sette Romanyalı büyük bir enerji sarfediyordu. Nitekim bu seti 6/4 almaya muvaffak oldu. Bu sette Suadin, 3, 4, 6, ve yedinci geymleri almasına mükabil Romanyalı 1, 2, 5, 8, 9, ve onuncu geymleri almışlardı.

Son set artık yorulan Romanyalının mezbuhane bir mukavemet gayretiyle geçti. Fakat Suat bu mukavemeti kırarak altı - dört son seti ve neticeyi aldı. Bu sette vaziyet şöyle ceryan etti. 1, 5, 6, ve 9 uncu geymleri Şmit 2, 3, 4, 7, 8, ve 10 uncu setleri Suat.

İkinci maç Şirinyan ile Romanyalı Botez yaptılar.

Botez geçenlerde şehrimize gelen Romanya tenis takımına dahil idi. Bu itibarla kendisini tanıyor ve Şirinyanımın kazanacağını da tahmin ediyorduk. Fakat netice hiç de öyle olmadı ve Şirinyan çok çakat bir oyunla 3/6, 0/6, [illegible] ni kabul ettirmesi oldu.

Maçın ilk günü Romenler bir mağlubiyet ve bir galebe kazandılar bu itibarla iki tarafta müsavi puan aldılar.

Maçlara yarın devam edilecektir.

Gazi Hz. Teşrif buyurdular

(Başı 1 inci sahifede)

le Kolordu kumandanı Şükürü Naili Paşa ve C. H. F. Vilâyet idare heyeti reisi Cevdet Kerim Bey Reisicümhur Hazretlerini vilâyet hududunda karşılamak için daha akşamdan trenle gitmişlerdi.

Öğleden evvel hususî trenin Derinceye muvasalâtı haberi geldi. Saat üçü geçerek klavuz treni Haydarpaşa garına muvasalât etti.

Garda İstanbulda bulunan mebuslar, Vali muavini Ali Riza Bey, 1 inci fırka kumandanı Galip Paşa bulunuyorlardı.

Saat dördü on geçe nihayet büyük Reisicümhuru hâmil olan tren gözüktü. Ağır, ağır gara giren trende bütün gözler Gazi Hazretlerini araştırıyordu. Nihayet kalabalık en arkadaki Riyaseticümhur vagonu önünde durdu. Reisicümhur Hazretleri mütebessim bir çehre ile orada, ayakta bulunuyorlardı. Biraz sonra trenden indiler. Vali Bey, Kolordu kumandanı Paşa, Cevdet Kerim Bey de trenden atladılar. Gaziayntap mebusu Kılınç Ali, Bozok Mebusu Salih Bey lerle diğer zevat, Yaver Beyler Gazi Hazretlerinin refakatlerinde bulunuyordu. Reisicümhur Hazretleri garda ayrı ayrı herkesin elini sıktılar, hatırlarını sordular ve sonra ağır adımlarla ilerliyerek garın dışına çıktılar. Burada aziz Gazilerini sürekli bir şekilde alkışlıyan halkı Reisicümhur Hazretleri şapkalarile selâmlamakla mukabele ettiler.

Reisicümhur Hazreteri kendilerini istikbale gelen zevatla birlikte Söğütlü yatına rakip olunca yata derhal Riyaseticümhur bayrağı çekildi ve yat ağır oylla rıhtımdan ayrıdı.

Dolmabahçe sarayında tertibat ikmal edilmişti. İstanbulda bulunan mebus Beylerden mühim bir kısmı ve erkânı askeriye de sarayda bulunuyordu.

Söğütlü limandan görününce bütün gemiler ve Akay vapurları düdüklerile selâmladılar.

Bu esnada Köprü çok kalabalık bir halde idi.

Saray rıhtımına yanaşan Söğütlüde Gazi Hazretlerini evvelâ Millî saraylar müdürü Zekâî Bey karşıladı. Bunu diğer zevat takip etti.

Reisicümhur Hazretleri saraya dahil olunca saray üstündeki direğe derhal Riyaseticümhur bayrağı çekildi.

Gazi Hazretleri bundan sonra bir müddet istirahat için dairelerine çekildiler.

Gazi Hazretleri dünü sarayda istirahatle geçirmişler, hiç br yere çıkmamışlardır.

İSTANBUL, (A.A.) — Reisicümhur Hazretleri bugün şehrimize teşrif etmişlerdir. Reisicümhur Hazretleri Vilâyet hududunda Vali, Kolordu kumandanı ve C. H. Fırkası Vilâyet idare heyeti reisi Cevdet Kerim Beyler tarafından karşılanmışlardır.

Gazi Hazretlerini hâmil olan tren saat 16.10 geçe Haydarpaşaya muvasalat etmiştir. Gazi Hazretlerini istasyonda Birinci Fırka Kumandanı Galip Paşa Vali muavini, pois m[illegible]ürü ve şehrimizde bulunan mebuslar karşılamışlardır.

İstasyonun dışında birikmiş olan büyük bir halk kütlesi Reisicümhur Hazretlerini alkışlamışlar ve refakatlerinde bulunan Gaziantep Mebusu Kılınç Ali, Bozok Mebusu Salih, Yaverleri Beyler ve karşılayanlarla birlikte Söğütlü yatıile Dolmabahçeye hareket buyurmuşlardır. Söğütlü yatı güzergâhta bulunan vapurlar tarafından selâmlanarak Dolmabahçe sarayına muvasalât etmişlerdir.

Selânikte İntihap yarın

(Başı 1 inci sahifede)

Halk: "Kahrolsun katiller!„ diye bağırmıştır.

M. Venizelos bundan sonra Çaldiris hükûmetinin saltanatı tesis için sarfettiği gayretlerden bahsetmiş ve M. Çaldirisin âyan meclisinin lâğvı için yaptığı tehditleri ve Jeneral Kondilis'in gayri tabii çarelere tevessül ettiğini hatırlatmıştır.

M. Venizelos: "Hiç kimse Yunanistanda diktatörlük tesis edemez„ demiş ve Spartalıların meşhur sözünü tekrar ederek: "Gel de al!„ demiştir.

M. Venizelos sözünü bitirirken pazar günü Selânik ahalisine lâyik olduğu cevabı vermesini tavsiye etmiştir.

M. Veniezlos'un bu son sözleri halk tarafından çılgınca alkışlarla karşılanmıştır.

ATİNA, 30 (A. A.) — Atina ajansından:

M. Venizelos Selânikte söylediği nutukta şimdiki Çaldiris hükûmetini Prens Nicolas'i reisicümhurluk makamına getirerek krallık idaresinin iade ve ihyası maksadını gütmekle ittiham etmiştir. Salâhiyettar mahafil, bunu intihabata tekaddüm eden ve her türlü ciddiyetten âri bulunan bir hile olarak tavsif etmektedirler.

Karnera - Şarkey

NEVYORK, 30. A. A. — Karnera ile Şarkey arasında yapılacak maçın daha geç bir tarihe bırakılması muhtemeldir. Çünkü hava şeraiti seyirci çokluğuna mani olacak derecede fena gitmektedir.

sıtnssgl.nvHsııcnAısAcE

Bostancı idman birliği kongresi

Bostancı İdman birliği dün yellik toplantısını muallim Savfet Beyin riyasetinde yapmış ve geçen seneki raporun okunması, hesabatın tetkikinden sonra

MEMLEKET HABERLERİ

Mersinde bir elişleri sergisi

Biçki yurdu müdürü Nazmiye H. ve talebesi

MERSİN (Milliyet) — On beş gün evvel halkevi müsamere ve konferans salonunda açılan şehrimiz biçki yurdu sergisi dün kapanmıştır.

Sergi ile Mersin halkı esaslı surette alâkadar olmuş ve teşhir edilen işler çok beğenilmiştir.

Sergide otuz beş talebenin üç yüz otuz dört parça işi teşhir edilmiştir.

Sergi müdürü Nazmiye Ali Hanım ve müessisi Emin Ali Beyler sergi açık bulunduğu müddet zarfında ziyaretçileri kabul etmişler ve onlara yapılan işler hakkında malûmat ve izahat vermişlerdir.

Sergi 2861 ziyaretçi tarafından gezilmiştir.

Biçki yurdu bu sene ile altıncı yılını ikmal etmiştir.

Yurda birinci sene 17, ikinci sene 23, üçüncü sene 25, dördüncü sene 27, beşinci sene 39, altıncı sene 8 talebe kaydolunmuştur.

Biçki yurdundan mezun olan hanımların bir kısmı Mersin, Adana ve Antakyada terzihaneler açmışlardır. Yurt, hayırlı mesaisine devam edecektir.

M. Fuat

Anadoluda gençlerin verdiği temsiller

GERMENCİK (Milliyet) — Gençler gücü tarafından cuma günü hanımlara ve akşamı da umumî bir müsamere verildi. Ve "Kurtuluş yolundaki" piyesi temsil edildi.

Gençler rollerini büyük muvaffakiyetle basarmıslar bilhassa Hilmi Bey Alp, Halil Bey Leylâ, ve Murat Bey de Behice rollerinde çok muvaffak oldular. Bilhassa Zeybek sahnesi çok tabii yapılmıştır.

Fırka ve güç reisi Muzaffer Bey tarafından idare edilen bu temsil baştan sonuna kadar eksiksiz ve kusursuz devam etti.

Temsil sonunda Remzi Bey Ferda manzumesini okudu ve toplantı bitirildi.

Kastamonu Valisi

KASTAMONU,29 (Milliyet) — Yeni Kastamonu valisi Fuat Beyi İneboluda karşılamak üzere vali vekili, belediye reisi ve emniyet müdürü Beyler İneboluya gitmişlerdir.

Akşehir Lise istiyor

Talebe imtihanlara hazırlanırken

AKŞEHİR, (Milliyet) — Şehmiz orta mektep 1 inci ve 2 inci sınıf imtihanları nihayet bulmuştur. Son sınıf Bakalorya imtihanları da bitmek üzredir. Geçen sene olduğu gibi bu sene de bir çok talebe mezun olacaktır. Geçen seneki mezunlardan bir çokları fakirlik dolayisiyla mektebe devam edememişlerdir.

Bu seneki mezunlar geçen senekinin iki misli olacağından memleketimizde şiddetle bir liseye ihtiyaç vardır.

Sakarya mansabında havyar

KANDRA, (Milliyet) — Sakarya nehri mansabına gelen havyar müstahsilleri bu sene geçen senelere nispetle çok az havyar istihsalinde bulunabileceklerini söylemektedirler. Bunun sebebi balık azlığı ile mevsimin de müsait olarak ilerlememesidir. Şimdiye kadar istihsal edilen havyar ancak dahilî ihtiyaca kâfî gelmekte idi. İstanbula nakliyat pek azdır. Mahallinde satış fiati okka itibarile ancak 850 -- 1000 kuruş üzerinden mümkündür.

Samsun lisesinde

SAMSUN, (Milliyet) — 19 tarihli „Milliyet" te Burhan Cahit Beyin bir yazısında Samsun lisesinde talebenin hiç muvaffak olamıyarak sınıf döndüğü yazılmış ve buna bir yazı tahsis edilmiştir. Samsundan bir talebe velisi tarafından Burhan Cahit Beye verilen bu haberin aslı yoktur.

Keyfiyeti tashih ederim. Bilâkis

Samsunda Oda içtimaı

Kontenjanın azlığından şikâyet ediliyor

SAMSUN (Milliyet) — Samsun Ticaret odası hararetli bir içtima yapmıştır. Bu içtimaın müzakere mevzuunu bilhassa kontenjantman ve gümrük ardiyeleri meselesi teşkil etmiştir.

Bilhassa Samsun manifatura ve demir tüccarları, Samsuna verilen kontenjan miktarının pek az olduğunda müttefiktir. Bu hususa Ticaret odası zamanında İktısat vekâletine müracaatta bulunmuştu. Vekâlet gümrük başmüdürlüğüne bu hususta ki fikrini ve kontenjan miktarını ne kadar arttırmak lâzım geldiğini sormuştur.

Esefle görülmektedir ki hayli zamandanberi yapılan teşebbüslere rağmen Samsuna lâyık olduğu miktarda kontenjan verilmiş değildir.

Mesele kontenjan sisteminin memleket iktısadiyatımıza yaptığı hizmetleri münakaşa etmek değildir. Ancak bunun tatbikatında daha âdilâne kontenjan tevzii zarureti üzerinde durulmak lâzımdır.

Çok ümit ediyoruz ki İktısat vekâleti, Samsuna lâyık olduğu ehemmiyeti vererek bilhassa manifatura ve demir kontenjan miktarını daha fazla vakit geçiktirmeden arttırmağa müsaade edecektir.

Ticaret odası bu hususta tekrar vekâlet nezdinde teşebbüsatta bulunmaktadır. Müsbet neticelere varılacağını ümit etmektedir.

Ticaret odası geçen içtimaında bilhassa yeni gümrük tarifeleri ve tatbikatı üzerinde konuşmalarda bulunmuştur.

Gümrüklerde bulunan mallar üzerinden 31 [illegible] ayıs 933 ten itibaren ardiye alınmağa başlanması bilhassa ağır ve kıymeti az olan demir tüccarını çok müşkül vaziyete sokmuştur.

Bu karardan evvel gümrüğe gelmiş hayli mal vardır. Bunlar kontenjan sistemine nazaran çekilmedikleri müddetçe ardiyeye tâbi değildi.

Maksat memlekete fazla mal gelmesini memnu kılmaksa, şimdiden sonrası için böyle cezri bir tedbir alınması faydalı olabilir. Fakat şimdiye kadar gelmiş olan mallardan ardiye almağa kalkışılması ticaretimize büyük bir darbedir. Bu [illegible] hakkında Ticaret odası, Ticaret müdüriyeti vasıtasile, mufassalan vekâlete müracaatta bulunmuştur.

İzmit'in Kurtuluş günü

İZMİT, (Milliyet) — Şehrimizin işgaldan kurtulduğu günün 11 inci yıl dönümü büyük merasim le tesit edilmiştir. Tertip edilen program mücibince sabah saat [illegible] de C. H. Fırkası önünde, memurlar, mektepliler, Askerler, Sporlar, muhtelif cemiyetler mensupları toplanmışlar, C. H. F. Vilâyet idare heyeti reis vekili Esat Bey tarafından İzmitin kurtuluşunda duyulan sevinçler izah edilmiş, sonra Belediyeye gidilmiş halktan Muzaffer Bey bir nutuk söyliyerek İzmitlilerin hissiyatına tercuman olmuş, belediye reisi Kemal Bey cevap vererek, bu samimi duyguları Büyük Gazimize bildireceğini, artık bu aziz topraklara hiç bir yabancı şahsın yan bile kabamıyacağını anlatarak sözlerini bitirmiştir. Bundan sonra vilâyete gidilmiş avukat Sedat Bey, İzmitlilerin duyduğu sevinçi çok sevilen Valimize arzetmiş, Vali Bey de mukabelede bulunarak bugün çok sevindiğim, İzmitlilerin şahsıma gösterdikleri muhabbetten çok mütehassis olduğunu söylemiş müteakiben Fırka ve üssü - Bahriye gidilmiş, burada da halkın ona duya, Büyük Gaziye karşı duyduğu sonsuz minnet ve şükranlar söylenerek öğleden sonra şehitliğe gidilmiştir, vilâyet, belediye, C. H. F. Vilâyet, kaza, nahiye idare heyetlerinin, fırka, üssü-Bahri, Kocaeli Spor mıntakası, İttihat Spor memleket bandosu Ulu Gazi ilâ mektebi Halkevi, köycülük, kütüphane ve neşriyat şubelerinin getirdikleri çelenkler İzmit şehitlerinin mezarı üzerine konulmuş ruhları taziz edilmiştir.

Gece Fenar alâyları, muhtelif eğlencelerle halk geç vakıtlara kadar sokaklarda gezmiştir. Ayni gece İttihat spor gençleri, halkevi temsil şubesi namına Kahraman piyesini temsil etmişlerdir.

Veda müsameresi

DENİZLİ, (Milliyet) — Orta ve muallim mektebi bir veda müsameresi verdiler. Müsamere pek güzel oldu. Co[illegible]

Çocuklara Yasak!

"Tatlı müshil,, şekerlemesini sahici şeker zan edip, bir avuç avuç yiyen çocuklara tesadüf edildiğinden bundan sonra "tatlı müshil,, yalnız büyüklere verilecektir.

Deposu: Beşir Kemal ve Mahmut Cevat eczanesi Kutusu: 15 kuruş.

(5082)

DOKTOR

Hafız CEMAL

Dahiliye hastalıkları mütehassısı

Cumadan maada hergün öğleden sonra saat (2,30 dan 5 e) kadar İstanbulda Divanyolunda 118 numaralı hususi dairesinde dahili hastalıkları muayene ve tedavi eder. Telefon: İstanbul: 22.398.

Göz Hekimi

Dr. S. Şükrü

Birinci sınıf mütehassısı

(Bâbıali) Ankara caddesi No. 60

3263

Harp malûlleri ile şehit yetimlerine dağıtılacak ikramiye paraları hakkında ilân

M. M. Vekâletinden:

1 — 1485 numaralı kanuna tevfikan Harp malûllerile şehit yetimlerine verilecek ikramiye parasından şehit yetimlerine ait olan kısmının 21 Haziran 933 tarihine tesbit edilen 38997 şehit yetimlerine dağıtılmasına başlanmıştır.

2 — Bundan başka 930, 931,932 senelerinde ikramiyesini alamıyan 6332 şehit yetimlerine de o senelerde emsaline verilen nisbette ikramiye verilecektir.

3 — Bu ikramiyelere ait havaleler Ziraat Bankası tarafından icap eden mahallere gönderilecektir.

4 — 22 Haziran 933 tarihinden sonra ikramiye talebinde bulunan şehit yetimlerinin hakları 934 senesinde yapılacak tevziat ta verilecektir.

5 — Malûllere ait ikramiye paraları tefsir kararına göre Harp malûlleri tesbit edildikten sonra iki ay zarfında verilecek ve keyfiyet ayrıca gazeteler ile ilân olunacaktır. (3130)

(2910) 3904

Maliye Vekâleti Teftiş Heyetinden:

Maliye Müfettiş muavinliği için 2 Eylûl 933 tarihinde imtihan açılacaktır. Muvaffak olanlardan yedisi, münhal muavinliklere alınacaklardır. İmtihana girebilmek için A — Memurin kanununun dördüncü maddesinde sayılı evsafı haiz olmak, — B — Kânunusani 933 te yirmi altı yaşına girmiş veya otuz yaşını geçmemiş bulunmak, C — Mektebi mülkiye veya Hukuk fakültesinden veya âli derecede bulunan ticaret mektebinden veya hut ta bunlara mümasil ve aynı derecedeki ecnebi mekteplerinin biriden mezun olmak şarttır.

İmtihana girmek istiyenler 1 Ağustos 933 tarihine kadar Ankarada Maliye Vekâleti Teftiş Heyeti reisliğine istida ile müracaat edeceklerdir. İtida ile birlikte şu vesikalar gönderilecektir. 1 — Nüfus tezkeresi, 2 — Kendi el yazıları le yazılmış tercemei hal hülâsası, hususi ve resmi hizmetlerine ait vesikalar, 3 — Askerlikleri ini yaptıklarına veya tecil edildiklerine dair askerlik şubesinden verilmiş vesika, 4 — Mektep şahadetnamesi veya mezuniyeti mutazammın tasdikname "bütün bu evrakın Noterlikten tasdikli suretleri gönderilebilir" 5 — Hastalığı bulunmadığına ve yolculuk zahmetlerine dayanabileceğine dair hükûmet doktorluğundan verilmiş rapor "ikametgâh adresi de bildirilecektir."

Vekâletçe imtihana kabulleri tensip edilenler tahriri ve şifahi olmak üzere iki imtihan geçireceklerdir. Tahriri imtihan Ankarada ve İstanbulda ve tahriride muvaffak olanların şifahi imtihanı Ankarada yapılacaktır. İmtihanlar Ankara ve İstanbulda Maliye Teftiş Heyeti dairelerinde icra edilecektir.

İmtihan Programı:

1 — MALİYE: A — Bütçe (ihzarı, tastiki, tatbiki ve kontrolü) Muhasebei Umumiye kanunu ahkâmı, B — Vergi nazariyeleri, teklif usulleri, vasıtalı ve vasıtasız vergiler (Sedüllü vergiler, veraset vergileri, istihlâk üzerinden alınan vergiler, Gümrük, İnhisarlar harçlar) Türkiyedeki vasıtalı ve vasıtasız vergiler, C — Maliyemizin varidat ve muhasebe teşkilâtı, D — İstikraz nazariyesi, tahvil, amortisman, Türkiye düyunu umumiyesi, 2 — İKTİSAT: (İstihsal, tedavül, inkisam ve istihlâk bahisleri) 3 — MALİ ve TİCARİ HESAP: Faizi basit, faizi mürekkep, iskonto, faizli hesabı cariler, 4 — HENDESE: Satıh ve hacım mesahaları, 5 — TİCARET USULÜ DEFTERİSİ (Esaslı ve pratik malûmat, 6 — HUKUKU idare, Memurin muhakematı kanunu, ceza muhakemeleri usulü kanununun tahkikat usullerine müteallik hükümlerile ceza kanununun memur suçlarına ait kısmı, kanunu medeni ve borçlar kanunile ticaret kanunlarının Maliyeyi alâkadar eden ahkâmı, 7 — TÜRKİYENİN tabii, iktisadi coğrafyası ve mali tarihi hakkında malûmat, 8 — FRANSIZCA (imlâ ve tercüme), 9 — Daktiloğrafi. (2918)

Hudut ve Sahiller Sıhhat Umum Müdürlüğünden:

Çanakkale istimbotunun teknesinin yeniden inşaası ve makine ile kazanının tamiri kapalı zarf usulünde münakasaya konulmuştur. Münakasa 22 Temmuz 933 cumartesi saat 14 te Galatada Karamustafa Paşa sokağında İstanbul Limanı Sahil Sıhhiye merkezi komisyonunda yapılacaktır. İstiyenlerin Ankarada Hudut ve Sahiller Sıhhat Umum müdürlüğü ayniyat muhasipliğine veya İstanbulda mezkûr merkez levazım memurluğuna müracaatları. (2966)

Maarif Vekâletinden:

Ankarada Yenişehirde yaptırılacak Maarif Vekâleti binası 29-6-933 tarihinden itibaren 19-7-933 tarihine kadar 21 gün müddetle ve kapalı zarf usulile münakasaya konulmuştur.

Münakasa bedeli 500,000 liralık iş yaptıklarına dair ehliyet vesikası ve iktidarı fenni malisini isbat eden talipler iştirak edebilecektir. Binanın proje ve şartnameleri 40 lira mukabilinde her gün öğleden sonra Maarif Vekâleti İnşaat Dairesinden tedarik edilebilir. Münakasa 19-7-933 tarihine müsadif çarşamba günü saat 15 te Maarif Vekâletinde icra edileceğinden talipler mezkûr saatte müzayede, münakasa ve ihalât kanununa göre tanzim edecekleri teklif mektuplarını inşaat komisyonu riyasetine tevdi edeceklerdir. (2965)

Gedikpaşada Jandarma Satınalma Komisyonundan:

Jandarma kıt'atı ve müessesatı ihtiyacı için takasa tabi olmak şartile (Beş yüz) kilo Klor maiyet dö Kinin kompirimesi kapalı zarf münakasası ile satın alınacak ve münakasası 20 Temmuz 933 perşembe günü saat on beşte yapılacaktır. Isteklilerin şeraiti anlamak üzere her gün ve münakasa girmek için mezkûr günün muayyen saatine kadar ilk teminat makbuzları ve teklif namelerile komisyonumuza müracaatları. (2904)

Kocaeli Vilâyeti Daimî Encümeninden:

Kocaeli Vilâyet Matbaasında mevcut ve hali faaliyette bulunan 4 Beygir kuvvetinde gaz ve benzinle müteharrik Groslay markalı bir adet Motor ile 57-82 eb'adında Alman mamulâtından tablo makinesi ve matbaaya ait Alât ve Edevat ve hurufat ve saire ihaleyi müteakip ilk taksiti peşin ve diğer iki taksiti birer sene fasıla ile üç müsavi taksitte ödenmek şartiyle Temmuzun 19 uncu çarşamba günü saat 15 te ihale edilmek üzere kapalı zarfla müzayedeye çıkarılmıştır. Talip olanların mezkûr tarihte 423 liralık teminatla teklif mektuplarını münakasa kanundaki tarifat dairesinde Kocaeli Vilâyetine vermeleri ve şartnamesini görmek ve tafsilât almak isteyenlerin Kocaeli Encümen Kalemine müracaatları. (2968)

MISIR IŞ Limitet

Sermayesi: 100,000 Türk Lirası

Merkezi: ANKARA - Şubesi İSKENDERİYE

TÜRKİYE İŞ BANKASI tarafından tesis edilmiştir.

İTHALÂT, İHRACAT, KOMİSYON VE EMANET İŞLERİ YAPMAKTADIR.

İSKENDERİYE de satılmak üzere emaneten mal gönderenler, hesabımıza, TÜRKİYE İŞ BANKASI şubelerinden avans alabilirler.

En iyi fiyatla, en az masraf ve komisyonla emin bir surette iş görmek isteyenlerin MISIR İŞ LİMİTED'i tercih etmeleri kendi menfaatleri icabıdır.

Telgraf adresi: MISIRİŞ - İskenderiye

3269

Evkaf müdiriyeti ilânları

24000 KİLO YOĞURT

Guraba hastahanesine 1933 senei maliye için lüzumu olan yoğurtun aleni surette icra edilen münakasa neticesinde verilen fiyat haddi layık görülmediğinden Temmuzun beşinci çarşamba gününe temdit edilmiştir. Talip olanlar şeraiti anlamak üzere her gün Levazım İdaresine ve ihale günü saat ondörtte İdare Encümenine müracaatları. (3013)

İst. Mr. Kumandanlığı Sa. Kom. ilânları

Merkez Kumandanlığına merbut kıt'at ve müessesatın ihtiyacı için dört yüz bin yumurta 3-7-933 pazartesi günü saat 14 te kapalı zarf ile satın alınacaktır. İsteklilerin şartnamesini görmek için her gün ve münakasaya girişeceklerin belli vaktinden evvel teklif mektuplarını Merkez satmalma komisyonu reisliğine vermeleri. (667) (2663) 3571

* * *

Merkez Kumandanlığına bağlı kıt'at ve müessesat ihtiyacı için elli bin adet yumurta 3-7-933 pazartesi günü saat 16 dan 17 ye kadar açık münakasası yapılacaktır. İsteklilerin şartnamesini görmek için her gün ve münakasaya girişeceklerin belli vaktinde merkez kumandanlığı satınalma komisyonunda hazır bulunmaları. (668 (2664) 3572

* * *

Hava birlikleri ihtiyacı için (752) metro çamaşırlık bez 1-7-933 cumartesi günü saat 14 ten 14,30 kadar pazarlıkla satın alınacaktır. İsteklilerin belli saatinde Merkez K. Satınalma Komisyonunda hazır bulunmaları. (46) (3067) 3992

İSTANBUL TRAMVAY ŞİRKETİ EVKAT TARİFESİ

1933 senesi Haziran 26 gününden itibaren ilânı ahire kadar

No.	Hattın	Hareket	Fasıla	İlk Hareket Saat	Son Hareket Saat
10	ŞİŞLİ - TÜNEL	Şişlidan - Tünele	3' 6'	5.40	24.10
		Tünelden - Şişliye	7'	6.01	24.35
7	KURTULUŞ TÜNEL	Kurtuluştan - Tünele	20'	11.30	23.50
		Tünelden - Kurtuluşa		11.50	24.15
12	HARBİYE - FATİH	Harbiyeden - Fatihe	6' 8'	5.55	24.45
		Fatihten - Harbiyeye	12'	6.04	24.20
14	MAÇKA - TÜNEL	Maçkadan - Tünele	20'	22.20	24.00
		Tünelden - Maçkaya		22.40	24.25
15	TAKSİM - SİRKECİ	Taksimden - Sirkeciye	7'	7.00	20.00
		Sirkeciden - Taksime	9'	7.22	20.31
16	MAÇKA - BEYAZIT	Maçkadan - Beyazıta	5' 9'	6.00	22.06
		Beyazıttan - Maçkaya	13'	6.33	21.37
—	MAÇKA - E. ÖNÜ	Maçkadan - E. Önüne	8'	6.44	20.12
		Eminönünden - Maçkaya	14	7.12	20.40
17	ŞİŞLİ - SİRKECİ	Şişlidan - Sirkeciye	7'	6.55	19.55
		Sirkecidan - Şişliye	9'	7.12	20.28
—	TAKSİM-AKSARAY	Taksimden - Aksaraya	13'	7.07	20.10
		Aksaraydan - Taksime		7.07	20.10
19	KURTULUŞ-BEYAZIT	Kurtuluştan - Beyazıta	7' 9'	6.00	21.72
		Beyazıttan - Kurtuluşa	12'	6.45	22.07
—	KURTULUŞ - E.ÖNÜ	Kurtuluştan - E. Önüne	9'	6.50	20.54
		E. Önünden - Kurtuluşa	10'	7.21	20.35
22	BEBEK - EMİNÖNÜ	B. Taştan - Bebeğe		5.25	—
		» E. Önüne		5.35	—
		Bebekten »	6' 10'	5.50	24.00
		Eminönünden - Bebeğe	15'	5.55	24.05
		Bebekten - B. Taşa		—	24.43
		E. Önünden - B. Taşa		—	24.37
23	ORTAKÖY - AKSARAY	Ortaköyden - Aksaraya	10' 15	5.50	20.45
		Aksaraydan - Ortaköye	10'	6.34	21.20
34	BEŞİKTAŞ - FATİH	Beşiktaştan - Fatihe	9' 13'	6.30	20.37
		Fatihten - B. Taşa	14'	7.12	21.19
32	TOPKAPI-SİRKECİ	Aksaraydan - Topkapıya		5.30	—
		Topkapıdan - Sirkeciye	6' 13'	5.45	23.52
		Sirkecidan - Topkapıya	15'	6.18	24.22
		Topkapıdan - Aksaraya		—	24.52
33	YEDİKULE-SİRKECİ	Aksaraydan - Yedikuleye		5.16	—
		Yedikuledan - Sirkeciye	6' 14'	5.45	23.55
		Sirkecidan - Yedikuleye	16'	6.18	24.27
		Yedikuledan - Aksaraya		—	24.55
37	E. KAPI - SİRKECİ	Aksaraydan - Edirnekapıya		5.25	—
		Edirnekapıdan - Sirkeciye	6' 8'	5.45	23.56
		Sirkecidan - Edirnekapıya	15'	6.14	24.24
		Edirnekapıdan - Aksaraya		—	24.52

3967

Samsun V. Daimî Encümeninden:

1 — : Bafra - Alaçam yolunda (16) adet müeeddet betonarme menfez inşaile (18) adet menfezin onarılı tamiratı Nafia ve Encümen kalemlerinde mevcut evrakı keşfiye ve şartnamesi mucibince yapılması Temmuzun onuncu pazartesi günü saat on altıda icra kılınmak üzere müzayede, münakasa ve ihalât kanununa tevfikan kapalı zarf usulile münakasaya konulmuştur.

2 — : Bedeli keşfi (8794) lira (89) kuruştur.

3 — : Münakasaya girmek istiyenler yüzde yedi buçuk teminatı muvakkatelerile Nafia Başmühendisliğinden müsaddak ehliyet vesikaları bir zarf derununda ve teklifnameleri aynı zarfın içinde İ kinci bir kapalı zarf derununda pullu ve imzalı olduğu halde yukardaki saate kadar imza mukabilinde Vilâyet Daimi Encümeni Riyasetine teslim edeceklerdir.

4 — : Münakasaya iştirak edecekler şartname ve evrakı keşfiyeyi görmüş ve mahallinde tetkik ve mütalâa etmiş addolunacaklarını kabul etmiş addolunur ve Encümen kalemine müracaat eylemeleri ilân olunur. (2848) 3810

Milliyet'in romanı: 9

Erkek Kısmı Sarıçına Baştı

Fakat Kısmetler evlenir

Yazan: ANİTA LOOS

Tercüme: Kâmran Şerif

Polis komiseri San Barbara'dahi panayir meydanına daha halk gelmeden evvel sabahleyin erkenden gelmiş. O sırada Dorothy de Le Vino ailesinin barakasının önünde oturmuş Misis Le Vino'nun tifla gecelik takkesini temizlediyormuş. Doc bahçede malûmat almak üzere Misis Le Vino'ya yaklaşmış. Fakat bu esnada güzeleri daha ziyade Dorothy'de imiş. O sırada itibaren komiser zahiren tamamile Doc'un tevkifi meselesile güvünmekle beraber için için Dorothy'yi düşünmeğe başlamış. Hattâ müfrüzü zamanla Komiser Doc'u da [illegible] geldiği, o da bundan ce[illegible] çekip onu izdivaç teklifinde bulunmak komiser için âdeta fikri sabit halini almış.

Şurası şayanı dikkatir ki, o zamana kadar Panayir Kumpanyasında bir kimse çıkıp da Dorothy'ye hayran bu gibi sözlerini sulatmamış imiş.

Ben on altı yaşında iken oturduğumuz kasabanın kilise heyetinde şarkı söylerdim. O sırada hanende heyetinde benimle birlikte şarkı söyliyen bütün çocuklar bu mevzular hakkında konuşmuşlar, hattâ daha ileri gitmişlerdi. Fakat hittâhi oyuncu kumpanyası ile kilise hanende heyeti arasında çok fark vardır. Çünkü bir oyuncu kumpanyasında muhadde hiç bir şey yaktır; hattâ Dorothy'nin önünde: „Ay[illegible] bir şey ciddî telâkki edilmez" [illegible] bu tahriş [illegible] çok Fran[illegible] çekinirlermiş. Halbuki bir kilisenin hanende heyetinde aşk o kadar muhaddes bir şey addolunurmuş ki her kes aşk sözünü ancak esrarengiz bir fısıltı halinde tekrar edermiş. Bir şey ne kadar esrarengiz olursa insanı o kadar fazla cezbeder. Onun için aşk bizim kilisenin hanende heyetinde, hiç bir şeyin muhaddes addolunmadığı Panayir kumpanyasında olduğunda daha mühim bir yer tutarmış.

Onun için, genç kızların karşılaştığı meselelerle huzuru kaçacağı, merak ve tahdizle hayatı düşüneceği bir çağda Dorothy aşk ve aşıkla meselesinde hiç te ciddî davranmazmış.

Fasıl IV

Benim kanaatimce bir genç kız bir Panayir Kumpanyası muhitinde yaşadığı halde: „Adam sende!..." Diyerek her şeyi hoş görürse, o kız tehlikeli bir yola sapmış demektir.

Mamafih, Dorothy, Kumpanyada yılan yemek suretiyle halka meşhur olan Curley isminde bir delikanlı ile ahbap olmuştu. Dorothy zengin bir polis komiseri ile bütün serveti kahili e. [illegible] bir kutu yılandan ibaret bir seyyar [illegible] kolunca sayterayı tercihte bir an bile tereddüt etmemiş. Nihayet polis komiseri Dorothy'nin hareketinden dolayı o kadar müteessir olmuş ki doğrudan doğruya Curley'e gitmiş:

— Yaptığından utanmıyor musun? Yetişmiş bir kızla böyle sokak fıkı görüşürken ol ilânı ne der? Sana ayıp değil mi? Demiş..

Curley yılan yiyicisi o akılla bile kıp kırmızı olmuş.

Polis komiserine cevaben:

— Biz Dorothy ile ahbak sahbak şeyler konuşurız... Fena bir şey konuşmayız ki... Fenalık aklımızdan bile geçmez... Mamafih bana böyle bir şey hatırlattığınızdan dolayı teşekkür ederim. Herde nazarı itibare alırım, demiş.

Ertesi gün Dorothy ile buluşunca onu her zaman baktığından başka türlü bir bakışla bir müddet süzdükten sonra:

— Dorothy, demiş. Sen hayağı bilgümüşün be!..

Curley'in hasbelmazlık yapmağa meşhur olduğu şeylerden biri de uğradıkları her şehirde, en ücra semtlere kadar gidip kumpanyanın şehirde oyun vereceğini haber veren el ilânlarını dağıtmakmış. Bir bahar günü hava gayet iyi olduğu için Curley ilân dağıtmağa giderken Dorothy'yi de yanına almış. Fakat kasabanın hariciinde mahallelere vardıkları zaman bütün el ilânlarını bir sepetçiye temizlemek için atmış, Dorothy'ye:

— İlân dağıtacağımıza gel senin kırlarda gezelim... Demiş.

Oradan bir tramvaya binip son istasyonda inmişler. Bu istasyon kır istasyonda imiş. Güneş parlıyormuş. Sonra da bir çok güzel kuşlar, otların içinde bir çok güzel menekşeler varmış. Hâsıl etrafın manzarası Dorothy'den başka her hangi bir kimseye aşkını hatırlatırmış. Bu hal Dorothy'nin bunda çok farklı bir insan olduğuna dâlâlet eder, çünkü ben, sevgide olursa olsun, bir erkekle bir arada bulunduğum zaman kendi kendime:

— Dur bakalım, ne olacak?... Derim.

— Nihayet Curley şikayet bir tavırla Dorothy'ye sormuş:

— Dorothy, sen şu Le Vino ailesinin hususi hayatını nasıl buluyorsun? Bana sorarsan hayatları bir çadır için, de geçtiği halde ben onların yaşayışlarına hayranım.

Dorothy cevap vermiş:

— Davulun sesi uzaktan hoş gelir... Eğer sen de benim gibi onlarla aynı çadırda otursaydın o zaman onlardın. Bana sorarsan, ister Le Vino aynı gün zarfında karısına yirmi dokuzuncu defa olarak: „Körpe kuzucuğum!" Dediği zaman elinden bir kaza çıkmasın diye kendimi zor zaptediyorum...

Bunun üzerine Curley, hayatının hazırladığı devrelerinde herkesin Le Vino gibi şeyler yaptığını, yalnız Le Vino ailesinin herkesten bir farkı varsa onların bilâ fasıla aynı şeyi yaptıklarını ispat çalışmış. Dorothy:

— Ben sana bir şey söyliyeyim mi? Demiş. Eğer benim onlara benzemeğe yeltendiğimi görürsen, beni muhakkak yılanlarından birine sürersin!

Bittabi bunun üzerine Curley dilini tutmağa mecbur olmuş. Biraz sonra Dorothy'ye demiş ki:

— Senin daha böyle şeylere akln ermiyor... Daha çok küçüksün! Onun için gel Kumpanyanın kampına dönelim!

Yolda Curley'in ağzını bıçak açmamış. Dorothy de bundan bilistifade düşünmeğe başlamış. Kendi kendine:

— Acaba ben de birine çok olursam Madam Le Vino kadar istiraz mı olurum?... Diyermiş.

(Devamı var)

(5048)

Haber'niz var mı?

ASRÎ MOBİLYA MEŞHERİ

Bütün malları üzerinde azami tenzilât yapmıştır. Fırsattan istifade ediniz. İstanbul Rızapaşa yokuşu 66 No. lı Asri Mobilya meşheri, Ahmet Fevzi. Telefon: 23407 (5078)

Askerî Lise ve Orta Mekteplere Talebe alınıyor

1 — 1933-1934 ders senesi için İstanbulda bulunan Kuleli ve Maltepe Liselerile Bursa'da bulunan Bursa Askeri Lisesine Konya ve Erzincan'da bulunan Askeri Orta mekteplerine talebe alınacaktır.

2 — Liseler 9,10 ve 11 "1, 2, 3" üncü. Orta mekteplerde 6,7 ve 8 "1,2,3" üncü sınıfları muhtevidir.

3 — Liselerin muhtelif sınıflarına 600 ve Orta mekteplerin muhtelif sınıflarına da 300 talebe alınacaktır.

4 — Almanca okuyan talebeler tercihan alınacaktır.

5 — Liselerin 11 inci sınıflarına iyi Almanca bilen talebeler alınacaktır.

Bu talebeler Liseyi ikmalden sonra yapılacak müsabaka imtihanını da kazandıkları takdirde Askeri mühendis ve Fen memuru yetiştirmek üzere Almanyaya gönderilecekler ve müsabakayı kazanamadıkları takdirde harbiye mektebine giderek zabit çıkacaklardır.

6 — Mekteplerin leyli ve mecanidir. Talebenin iaşesinden başka giydirilmesi, techizatı ve kitapları hükümete ait olduğu gibi ayrıca talebeye her ay bir miktar maaş da verilir.

7 — Liseyi muvaffakiyetle bitirenlerden arzu edenler müsabaka imtihanına giderek kazandıkları takdirde Beşinci maddede olduğu gibi askeri mühendis ve Fen memuru yetiştirilmek üzere Almanyaya gönderilecekler. Buna arzu etmiyenler Harbiye mektebine giderler.

8 — Bütün mekteplerle kaydü kabul mekteplerin bulundukları yerlerde 1 Temmuz 933 tarihinde başlar ve Ağustosun birinde biter. Bununla beraber kadroda münhaller kalırsa derse nesinin devamı müddetince sivil lise ve orta mekteplerden nakil suretile talebe alınmağa devam olunur.

9 — Mekteplerin bulunduğu yerler haricinde askeri lise ve orta mekteplere kaydedilmek istiyenler 1 Haziran 933 tarihinden Temmuz sonuna kadar bulundukları yerlerin askerlik şubelerine müracaat etmelidirler.

10 — Mekteplere girmek için lâzım olan şartları muhtevi kaydü kabul şartnameleri ve muhtıraları bütün askerlik şubelerinde mevcuttur. Talipler askerlik şubelerine ve askeri lise ve orta mekteplere müracaat ederek mezkûr şartları öğrenmelidirler. (2232) 3303

Maliye Vekâleti Teftiş

Heyetine alınacak tetkik memurları

Maliye Vekâleti Teftiş Heyetinden

1 — Maliye Vekâleti Müfettişleri refakatinde çalıştırılmak üzere bu sene yirmi tetkik memuru alınacaktır. Aranılan evsaf ve şerait: 1 — Mülkiye, Hukuk Fakültesi veya yüksek Ticaret ilimleri mekteplerinin birinden mezun olmak, 2 — Memurin kanununun dördüncü maddesinde sayılı evsafı haiz bulunmak, 3 — Yirmi üç yaşından aşağı, yirmi sekiz yaşından yukarı olmamak, 4 — Maliye Vekâletince yaptırılacak tahkikat neticesinde ahlâk ve seciye itibarile bir nakısı bulunmadığı anlaşılmak,

Yukarda yazılı üç mektebin mezunları imtihansız alınacaktır. İstenilen evsafı haiz talipler yirmiyi tecavüz ederse Fransızcadan imtihan yapılacak ve muvaffakiyet sırasına göre tayinleri icra edilecektir.

Bu suretle alınacak tetkik memurlarına (30) lira maaş ve Müfettiş refakatinde dolaştıkları müddetçe (225) kuruş ta ikamet yevmiyesi verilecektir. Tetkik memurları Müfettiş refakatinde iki senelik bir staj geçirdikten sonra Maliye Müfettiş muavinliği imtihanına kabul edileceklerdir. İmtihanda muvaffak olanlar Müfettiş muavinliğine tayin edilecekler, muvaffak olmıyanlar idareye alınacaklardır.

Tetkik memurluğuna tayin edilmek istiyenler Ağustos 933 iptidasına kadar Ankarada Maliye Teftiş heyeti reisliğine istida ile müracaat edeceklerdir. İstidaya şu vesikalar bağlı olacaktır. 1 — Nüfus tezkeresi, 2 — Kendi el yazılarile yazılmış tercümei halbülhayat, resmi ve hususi hizmetlerine ait vesikalar, 3 — Askerliklerini yaptıklarına veya tecil edildiklerine dair askerlik şubelerinden verilmiş vesika, 4 — Mektep şahadetnamesi veya mezuniyeti muhtevi tasdikname "bu vesikaların Noterlikten müsaddak suretleri verilebilir." 5 — Doktor raporu.

İstenilen evsafı haiz görülenler 1 Eylûlde vazifeye tayin olunacaktır. (7699) 3775

İstanbul Ziraat Bankasından:

Sıra No.	Semti	Mahallesi	Sokağı	Cinsi	Hissesi	Emlâk No.	Hisseye göre muhammen K.	T. L.
391	Heybeliada	Yalı	Kayabaşı	Ahşap dükkân	Tamamı	18	700	"
394	Burgazadası	Burgaz	Hacıpaşa	Ahşap hane	"	20	800	"
401	Kumkapı	Muhsine hatun	Çiftçi çeşmeler	Kâgir müteddet hane	1/8	57	750	"
536	"	Tavacı Süleymanağa	Yelliedaler	" " "	1/2	39/37	2500	"
537	Beyazıt	Emin Ism.	Parmakkapı	Kâgir dükkân ve üstü odalar	50/120 ve 40/120	22-20	563	"
538	Kadıköy	Zühtü ağa	Reşadiye	Ahşap hane	1/2	6	3000	"
539	Yeşilköy	Köyiçi	Kilise	" " ve dükkân	Tamamı	22/1-22/2	600	"
540	Bakırköy	Cevizlik	Eski telgrafhane	Ahşap hane	"	5	800	"
541	Üsküdar	Altunizade	İcadiye	Çifte çınarlar	"	14	200	"
542	"	"	İmrahor	Doğancılar	Arsa sıra: [77]	"	157	100

Yüzde yedi buçuk pey akçeleriile ihale bedelleri nakten veya gayrimübadil bonosile ödenmek üzere yukarda evsafı yazılı gayri menkuller açık arttırma suretile satışa çıkarılmıştır. Kat'î ihaleleri 10-7-933 pazartesi günü saat on beştedir. Şartname Bankanın kapısına asılmıştır. Sınai haliya vergisile belediye resimleri müşteriye aittir. [2988]

3 üncü Kolordu ilânları

K. O. ve 1. F. Kıt'aları için 86,500 kilo taze fasulye 86.500 kilo patlıcan 11,150 kilo bamya 55,000 kilo domates kapalı zarfla münakasaya konmuştur. İhalesi 8 Temmuz 933 cumartesi günü saat 11 dedir. İsteklilerin şartnamesini görmek üzere her gün ve münakasaya girmek için o gün ve vaktinden evvel teklif ve taminat mektuplarile Fındıklıda 3. K. O. SA. AL. KOM. muna gelmeleri.
(207) (2752) 3690

* * *

Çatalca Mst. Mv. Kıt'aları ihtiyacı için 10,000 kilo fasulya 10,000 kilo patlıcan 2400 kilo bamya 6000 kilo domates 8000 kilo patates açık münakasa ile alınacaktır. İhalesi 8 Temmuz 933 cumartesi günü saat 11,30 dadır. İsteklilerin şartnamesini görmek üzere her gün ve münakasaya girmek için o gün ve vaktinden evvel teminatlarile Fındıklıda 3. K. O. SA. AL. KOM. muna gelmeleri. (208)
(2753) 3691

* * *

Çorlu Askeri SA. AL. KOM. dan:

Çorludaki kıt'at ihtiyacı için 1,100,000 kilo odun 4 parça halinde ve beher parçası iki yüz yetmiş beş bin kilo olup ayrı ayrı şartnamelerle açık münakasaya konmuştur. İhalesi 13 temmuz 933 perşembe günü saat 16 dadır. İsteklilerin şartnameyi görmek ve almak için her gün ve münakasaya girmek için o gün ve vaktinden evvel teminatlarile Çorlıda Askeri SA.AL. KOM. muna müracaatları. (3104)
(2754) 3719

* * *

Çorlu Askeri SA. AL. KOM. dan:

Çorludaki kıt'at ihtiyacı için 270,000 kilo kuru ot iki parça halinde ve beher parça ve yüz otuz beş bin kilo olmak üzere ayrı ayrı şartnamelerle açık münakasaya konmuştur. İhalesi 13 Temmuz 933 perşembe günü saat 15 tedir. İsteklilerin şartnamesini görmek üzere her gün ve münakasaya girecekleri o gün ve vaktinden evvel teminatlarile Çorlıda Askeri SA. AL. komisyonuna müracaatları.
(3108) (2755) 3720

* * *

Çorlu Askeri SA. AL. KOM. dan:

Tekirdağındaki kıt'at ihtiyacı için 70.000 kilo saman açık münakasaya konmuştur. İhalesi 15 Temmuz 933 cumartesi günü saat 14 tedir. İsteklilerin şartnameyi görmek ve almak üzere her gün ve münakasaya girmek için o gün ve vaktinden evvel teminatlarile Çorlıda Askeri SA. AL. Komisyonuna müracaatları. (3108) (2758)
3721

* * *

Çorlu Askeri SA. AL. KOM. dan:

Tekirdağındaki kıt'at hayvanatı ihtiyacı için 120.000 kilo kuru ot açık münakasaya konmuştur. İhalesi 13 Temmuz 933 perşembe günü saat 14 tedir. İsteklilerin şartnameyi görmek veya almak için her gün ve münakasaya girmek için o gün ve vaktinden evvel teminatlarile Çorlu 61. F. SA. AL. KOM. muna müracaatları. (3123) (2888)
3801

* * *

1. F. ihtiyacı için açık münakasaya konup ihalesi bir hafta tehir edilen 20 ton kriple madem kömürüne teklif edilen fiat pahalı görüldüğünden pazarlığa konmuştur. İhalesi 3 Temmuz 933 pazartesi günü saat 11 dedir. İsteklilerin şartnameyi görmek üzere her gün ve pazarlığa iştirak için o gün ve vaktinden evvel Fındıklıda 3. K. O. SA. AL. KOM. muna gelenleri. (228) (2464)

* * *

Haydar Paşa hastahanesinde mevcut olup müzayedeye konulan 9 kalem alât ve malzemeye talip çıkmadığından ihalesi 6 Temmuz 933 perşembe günü saat 14 e bırakılmıştır. İsteklilerin şartnamesini görmek üzere her gün ve müzayedeye girmek için o gün ve vaktinden evvel Fındıklıda 3. K. O. SA. AL. komisyonuna müracaatları. "226,, "2717,,

* * *

Çorlu Askeri SA. AL. KOM. dan:

Tekirdağındaki kıt'at ihtiyacı için 16,000 kilo gaz yağı açık münakasa ile alınacaktır. İhalesi 25 Temmuz 933 salı günü saat 15 tedir. İsteklilerin şartnameyi görmek veya almak üzere her gün ve münakasaya girmek için o gün ve vaktinden evvel teminatlarile Çorlıda Askeri SA. AL. KOM. muna müracaatları. (3140) (3006)

* * *

61. F. SA. AL. KOM. dan:

Furkanın Teppu Alay hayvanatının ihtiyacı için 135,000 kilo kuru ot açık münakasaya konmuştur. İhalesi 18 Temmuz 933 salı günü saat 17 dedir. İsteklilerin şartnameyi görmek veya almak için her gün ve münakasaya iştirak için teminatlarile birlikte o gün ve vaktinden evvel Çorlıda 61. F. SA. AL. komisyonuna müracaatları.
(3119)

Çorlu Askeri SA. AL. KOM. dan:

Tekirdağındaki kıt'at ihtiyacı olan 1,000,000 kilo odun 4 parça halinde ve beher parçası iki yüz elli bin kilo olmak üzere ve ayrı ayrı şartnamelerle açık münakasaya konmuştur. İhalesi 13 Temmuz 933 perşembe günü saat 17 de Çorludaki komisyonda yapılacaktır. Şartnameyi görmek ve almak istiyenlerin her gün ve münakasaya iştirak edeceklerin mezkûr gün ve saatte teminatlarile birlikte Çorlu'da Askeri SA. AL. komisyonuna müracaatları.
(3111) (2761) 3773

* * *

Furkanın Çorludaki kıt'at ihtiyacı için 111,000 kilo arpa ve 111,000 kilo yulaf ayrı ayrı şartnamelerle açık münakasaya konmuştur. İhalesi 18 Temmuz 933 salı günü saat 14 te arpa ve saat 15 te yulaf münakasası yapılacaktır. Şartnameyi görmek ve almak isteyenlerin her gün ve münakasaya iştirak edeceklerin teminatlarile birlikte mezkûr gün ve saatte Çorlıda 61. F. SA. AL. KOM. muna müracaatları. (3124) (2886)
3859

* * *

61. F. SA. AL. KOM dan:

Furkanın Çorlu kıt'atı için yüz yirmi beş bin ve Tekirdağ kıt'atının yüz altmış beş kilo ekmeklik unları ayrı ayrı, şartnamelerle kapalı zarf usulile münakasaya konmuştur. İhalesi 19 Temmuz 933 çarşamba günü saat 15 te Çorlununkü ve saat 16 da Tekirdağınınki yapılacaktır. Şartnameyi görmek ve almak istiyenlerin her gün ve münakasaya iştirak edeceklerin de mezkûr gün ve saatte teminatlarile birlikte Çorludaki komisyona müracaatları. (3125)
(2887) 3860

* * *

K. O. ve 1. F. ihtiyacı için açık münakasa ile 21,000 kilo zeytin alınacaktır. İhalesi 17 temmuz 933 pazartesi günü saat 11 dedir. İsteklilerin şartnameyi görmek üzere her gün ve münakasaya girmek için o gün ve vaktinden evvel teminatlariyle Fındıklıda 3.K. O. SA. AL. KO. na gelmeleri
(224) (2930) 3858

* * *

61. F. SA. AL. KO. dan:

Furkanın Tekirdağındaki kıt'at ihtiyacı için 60,000 kilo arpa açık münakasaya konmuştur. İhalesi 18 Temmuz 933 salı günü saat 16 dadır. İsteklilerin şartnamesini görmek veya almak için her gün ve münakasaya iştirak etmek için teminatlarile birlikte o gün ve saatinden evvel Çorlu 61. F. SA. AL. KOM. muna müracaatları. (3123) (2888)
3861

* * *

1. F. ihtiyacı için açık münakasaya konup ihalesi bir hafta tehir edilen 20 ton kriple madem kömürüne teklif edilen fiat pahalı görüldüğünden pazarlığa konmuştur. İhalesi 3 Temmuz 933 pazartesi günü saat 11 dedir. İsteklilerin şartnameyi görmek üzere her gün ve pazarlığa iştirak için o gün ve vaktinden evvel Fındıklıda 3. K. O. SA. AL. KOM. muna gelenleri. (228) (2464)

* * *

Haydar Paşa hastahanesinde mevcut olup müzayedeye konulan 9 kalem alât ve malzemeye talip çıkmadığından ihalesi 6 Temmuz 933 perşembe günü saat 14 e bırakılmıştır. İsteklilerin şartnamesini görmek üzere her gün ve müzayedeye girmek için o gün ve vaktinden evvel Fındıklıda 3. K. O. SA. AL. komisyonuna müracaatları. "226,, "2717,,

* * *

Çorlu Askeri SA. AL. KOM. dan:

Tekirdağındaki kıt'at ihtiyacı için 16,000 kilo gaz yağı açık münakasa ile alınacaktır. İhalesi 25 Temmuz 933 salı günü saat 15 tedir. İsteklilerin şartnameyi görmek veya almak üzere her gün ve münakasaya girmek için o gün ve vaktinden evvel teminatlarile Çorlıda Askeri SA. AL. KOM. muna müracaatları. (3140) (3006)

* * *

61. F. SA. AL. KOM. dan:

Furkanın Teppu Alay hayvanatının ihtiyacı için 135,000 kilo kuru ot açık münakasaya konmuştur. İhalesi 18 Temmuz 933 salı günü saat 17 dedir. İsteklilerin şartnameyi görmek veya almak için her gün ve münakasaya iştirak için teminatlarile birlikte o gün ve vaktinden evvel Çorlıda 61. F. SA. AL. komisyonuna müracaatları.
(3119)

İstanbul Gümrükleri Başmüdürlüğünden:

Muhtelif meyve ve sebze konserveleri ile süt hülâsaları satışı

Muhtelif tarihlerde yevmi gazetelerle ilân edilen eşyalardan aşağıda fasıl numarası ve kıymeti muhammen olanlar yapılan müzayedede birinci kalıcına verilen bedel haddi lâyıkın da görülmediğinden ve diğer iki kaleme talip zuhur etmediğinden hizalarında yazılı tarihlerde gümrük ve sair rüsumu aranılmakızın pazarlıkla satılacaktır. Talipler buna ait şartnameyi komisyondan alabilecekleri gibi eşyayı da İstanbul ve Galata Gümrüklerinde mahalli mahsuslarında göre bilirler.

İstekliler gösterilen gün ve saatte kıymetlerinin yüzde yedi buçuğu nisbetinde teminat akçelerini hamilen Başmüdürlükteki komisyona müracaatları. (3021)

Fasıl numarası	Kap adedi	Muhammen kıymeti L. Kur.	Müzayede tarihi	Cinsi eşya
2	137	910 22	8 Temmuz Cumartesi saat 15	Konserve teneke kutularda balıkçığeri ezmeleri et konserveleri süt hülâsaları ve saire.
4	81	455 80	15 Temmuz Cumartesi saat 15	Muhtelif sebze ve meyve konserveleri badem ve saire.
10	8	12 22	22 Temmuz Cumartesi saat 15	Sun'i gübrede

Deniz Levazım Satınalma Komisyonundan:

1500 Ton Rekompoze kömürü: Kapalı zarfla münakasası: 10 Temmuz 933 Pazartesi günü saat 14 te.

100 Ton Mazot (Mayi mahruk): Kapalı zarfla münakasası: 10 Temmuz 933 Pazartesi günü saat 15 te.

Gölcük Deniz Fabrikaları: İhtiyacı için kapalı zarfla münakasaya konulan yukarda cinsi ve miktarı yazılı kömür ve Mazotun şartnamelerini görmek istiyenlerin her gün ve mezkûr malzemeyi itaya talip olacakların münakasa gün ve saatlerinde Kasımpaşada Deniz Levazım Satınalma komisyonuna müracaatları. (2703) 3718

Deniz Levazım Satınalma Komisyonundan:

50 Ton Kalın benzin: Kapalı zarf: 3 Temmuz 933 pazartesi saat 15 te.

50 Ton Makine yağı: Kapalı zarf: 3 Temmuz 933 pazartesi saat 10 da.

Deniz kuvvetleri ihtiyacı için kapalı zarf usulü ile münakasa edilecek olan yukarda miktarları yazılı Benzin ve makine yağının şartnamesini görmek istiyenlerin her gün ve itaya talip olanların da hizalarında yazılı gün ve saatlerde Kasımpaşada Deniz Levazım Satınalma komisyonuna müracaatları. (2593) 3833

Ankara Milliyet Postası

Ankaranın köylerinde...

Senelerce Ankara ve mülhakatının un ihtiyacını temin eden değirmen

III

ANKARA: 29 Haziran

Yüzüncü kilometreye geldik. Kızılırmak ve Büyük köprünün yanındayız. Ankara'dan çıkalı üç saatten fazla oluyor. Saatte ancak otuz kilometre yol alabilmiştik. Bu sür'at asrında acı bir hakikat...

Köprüyü geçmeden sola saptık. Şosa ve köy yolunu bir tarafa bıraktık. Bu havalinin sayılı değirmenlerinden biri olan Köprüköy değirmenine gittik.

Irmağın en coşkun ve geniş bir mevkiinde kurulmuş olan bu su değirmeni senelerce Ankara ve mülhakatının un ihtiyacını temin etmiş bir merkezdir.

Son senelerde tesisatı yeni, tarakkiyata uygun tarzda ikmal edilen bu değirmen, şimdi günde yüz çuval un çıkaracak kabiliyettedir....

Otomobilimizi fabrikanın kapısında ilk karşılıyan sarı bir çoban köpeği oldu. Motör gürültüsüne havlamakla ve arabaya saldırmakla mukabele etti. Ve tekerlekler dönüp te araba fabrika avlusuna girince, "Sarı,, kendini avluda çöküp dinlenen develerin yanına attı.... Fabrikanın geniş avlusu buğday satmıya gelen köylülerle dolmuştu... ağın kenarında ihtiyar bir sö .ün gölgesine sığınmış yüzlerce tavuk ve horoz, ırmakta serinlenen kaz ve ördekler..

Fabrika binası adetâ sarsılıyor. İki katlı taş binayı dolduran makineler faaliyette. İş ve bereket manzarası var.

Burada fabrikanın hesap ve muhabere işlerile meşgul bir gençle tanıştım. Beni odasına aldı. Üst katta bir vapur kamarasını hatırlatan bir oda. Pencerenin içinde bir radyo. Dıvarlar gazetelerin sinema sahifelerile kaplanmış. Bir karyola. Bir çalışma masası. Bol kitap ve defter.

Muhtar Bey anlatıyor:

"Fabrika ekseri zamanlar (24) saat çalışır. Burada hayatımız çok sade, fakat o derecede güzel geçer. Ben kendimi burada bir transatlantikte zannederim. Hele uyku zamanlarımda, sanki vapur açık denizlerde, dalgalarla mücadelede... Geceleri bazı odamda, bazı ırmak kenarında başımı dinlerim. Radyom her saniye beni başka bir memleketin şen hayatına karıştırır. — Dıvarlardaki resimleri göstererek — Hele bu artistler yanımda oldukça kendimi zaman olur ki, Holivudun hareketli hayatına karışmış zannediyorum.

Yağmur mevsimlerinde ırmak yükselir. Kızıl sular daha gürültülü akmağa başlar. Gece yarısından sonra "Sesil· otel,, in cazbandına suyun nağmeleri de karışınca bu odadaki âleme doyulmaz...,,

Köylerde radyoyu tamim etmek lüzumunu bir defa daha hissettim.

Mec. S.

İstanbul Belediyesi İlânları

Beher metro murabbama 225 kuruş kıymet konulan Aksarayda Çoban çeşme mahallesinde 182,8 metre murabbaı arsa satılmak üzere, açık müzayedeye konulmuştur. Talip olanların şeraiti anlamak üzere her gün Levazım müdürlüğüne, müzayedeye girmek için de 31 liralık teminat makbuz veya mektubu ile 3-7-933 pazartesi günü saat on beşe kadar daimî encümene müracaat etmelidirler. (2691)

Akasyalar beldesinde

Ankarada Çalışan kadın

ANKARA, 30 (Milliyet) — Her yer de olduğu gibi Ankarada da evlenme işi faaliyette değildir. Geçen seneye nazaran bir az daha fazla hareket görülmesine ve evlenen çiftlerin bir az daha fazlalaşmasına rağmen nisbet harpten ev velki senelerle kıyas edilemiyecek derecede dundur

Harplerden çıkan, otuz ile kırk yaş arasındaki nesil, harpler dolayısile istik balini kuvvetli şekilde temin edemediğinden evlenmekten korkmaktadır.

Bu neslin bu korkusu oldukça yerindedir Eski yaşayış tarzları değşmiş, me denî ihtiyaçar hasebile aile masraf bütçeleri genişlemiştir.

Yalnız erkeğin çalışmasile bir ailenin dört başı mamur bir şekilde idaresine bugün imkân kalmamıştır

Erkeklerin evlenmeye karşı gösterdikleri bu ürkeklik, pek tabii olarak kız ları hayatlarını temin için çalışmaya mecbur bırakmaktadır.

Bugün Ankarada hayatını kazanmak için daktiloluk, kâtiplik, mağaza tezgâh tarlığı, amelelik ve sair işler yapan ka dınların yekûnu oldukça kabarıktır

Bunların ekserisi yalnız kendilerini kurtarmakla kalmamakta, ailelerine de yardım etmektedirler.

Bunun için kadını da çalışmak şartile bir aile kurulması, kadınların bu veçhile ebeveyne nakdî yardım yapmak mecburiyeti hasebile yine mümkün olamamakta ve binaenaleyh aile kurmak keyfiyeti güçleşmektedir

Harpten sonraki nesil de hemen hemen iş sahasına pek yeni atıldığından henüz yabancı bir aile teşkiline kifayet edecek halde değildir.

Bugün evlenebilenler, ancak bu kayt lardan azade olan, bu davaların müstes naları çiftlerdir ve pek enderdir

Ankarada evlenenler daha ziyade es ki Ankaralılardır. Bunlar temelli ocak ve yurt sahibi olduklarından aile teşkili yeni ve çok masraflı bir külfet olmamaktadır.

Ankarada evlenenlerin bir iki senelik listesi tetkik edildiği vakit evlenen lerin daha ziyade işçi ve tüccar arasında fazla olduğu görülmektedir.

İşçilerin kanaatkârlığı ve fuzuli mas raf etmemeleri işi daha ziyade teshil eden addolunur.

Hulâsa; bugün tatil saatlerinde evlerine gitmek veya dairelerine dönmek üzere caddelerden geçen yüzlerce hanımların yüzde yetmişi genç kızlar ve mütebakisi de dullar ve evlilerdir. Onlar için bu çalışma bir hayat ve maişet mec buriyetidir.

S. R

Ankarada leylekler

ANKARA, 29 (Milliyet) — Ankara'nın bir hususiyeti de leyleylerinin fazlalığıdır. Leylekler her nedense Ankara dam ve bacalarını çok severler ve her sene sürülerle gelerek kimi eski yerine, kimisi de yeni yaptıkları yuvalarına yerleşirler.

İş Bankasının damı, Ogüst mabedinin üzeri, bazı eski büyük evlerin bacaları, Ogüst sütunu onların devamlı sayfiyeleridir.

Resmimiz Maliye Vekâleti yanındaki meşhur Ogüst sütunu üzerindeki leylek yuvasını göstermektedir.

Başvekil San'atlar mekte bi mezunları arasında

İsmet Pş. Hz. Sanatlar mektebinde

Başvekil Hz. talebenin çalışkanlığı ve zevklerinin inceliğini takdir ettiler

Başvekil İsmet Pş. Hz. Ankara Sanatlar mektebi sergisini gezmişler ve intibalarını serginin defterine: "Talebenin çalışkanlığından ve zevklerinden memnun oldum,, diye yazmışlardır.

Başvekil Hz. sergiyi ziyaretle kalmıyarak mektebin bütün atelyelerini dolaşıp görmüşler, müdürlük odasında bir müddet mektebin ihtiyaçları, çalışma istikametleri ve talebenin kabiliyeti etrafında müdür ve muallimlerden malûmat almışlardır. .

İsmet Pş. Hz. hasbihallerinde, sanat mekteplerile hayat ve memleketin umumi istikameti arasında irtibat ve intibak olması zaruretine ve sanat mektebi mezunlarının serbest hayatta ve sınaî müesseselerde muvaffak olabilecek bir kabiliyette yetiştirilmesine verdikleri ehemmiyeti ve memleketimizin sanat mekteplerinden beklediği hizmetleri bilhassa tebarüz ettirmişlerdir.

Başvekilimiz mektepten ayrılmadan talebe ile ve ayrıca bu seneki mezunlarla birlikte resim çektirmişlerdir.

Meclis Bahçesinde Konserler

ANKARA, 29 (Milliyet) — Millet Meclisi bahçesindeki Müzika köşkünün inşaatı bitinciye kadar Riyaseticümhur bandosu Meclis binasının trasasında konserler vermeğe başlamıştır.

Havaların düzelmesi hasebile Meclis bahçesi bugünlerde daha fazla rağbet bulmakta ve bandonun muvaffakiyetle çaldığı alafranga parçalar halk tarafından alâka ve zevkle dinlenmektedir.

Riyaseti cümhur bandosu

3267

3876

Karaciğer - Mide - Barsak, Taş, Kum hastalıklarının kat'î tedavisi için

TUZLA Içmeleri ve Oteli

açılmıştır. En son konforlu yeni otel - Pansiyon - Lokanta - Plâj

Hergün köprüden saat 6,30 - 7,35 - 8,20 - 10 - 11 - 13,15 - 15,10 da Haydarpaşaya giden vapurların trenleri ve cumaları ilâveten sabah 7 vapurunun treni içme membalarına kadar gider gelirler.

(4898) 3976

İnhlsarlar Müdüriyeti Umumiyesinden:

İzmir İnhisar anbarlarında mevcut olup İstanbul'da Azapkapı anbarlarından teslim şartile satılığa çıkarılan 16240 kilo köhne çuval ve kaneviçenin 3-7-933 tarihine müadif pazartesi günü saat 14 te pazarlığı icra kılınacaktır. Talip olanların yevmi mezkûrda Cibalide Levazım Şubesindeki Satış Komisyonuna yüzde 15 teminat akçesile birlikte ve nümuneleri görmek üzere de her gün mezkûr Komisyona müracaatları ilân olunur. (2991)

Devredilecek ihtira beratı

« Tayyareleri idareye mahsus vesaitte islâhat » hakkındaki ihtira için istihsal edilmiş olan 9 Temmuz 1931 tarih ve 1291 No. lu ihtira beratı üzerindeki hukuk bu kere başkasına devir veya icara verileceğinden, bu hususta fazla malûmat edinmek isteyen zevatın, İstanbul'da Bahçekapu'da Taş Hanında 43-48 numaralarda kâin vekili H. W. Stock efendiye müracaat etmeleri ilân olunur. (4970) 3986

Umumi Neşriyat ve Yazı İşleri Müdürü ETEM İZZET
Gazetecilik ve Matbaacılık T. A. S.