M. Çaldarisin Ankarayı ziyaretinde yeni bir Türk-Yunan misakının imzalanacağı teyit ediliyor.

Milliyet

Sahip ve Başmuharriri: Siirt Meb'usu MAHMUT

İktısat konferansı bir daha toplanırsa, Amerikalılar bu defa Washington'da toplanmasını isteyorlar.

FİATI 5 KURUŞTUR | 8 inci sene No. 2670 | SALI | 18 TEMMUZ 1933 | Tel: { Müdür 24318, Yazı müdürü 24319 İdare ve Matbaa 24310

Sarı tehlike

Büyük harpten evvel, "Sarı tehlike,, Japon ve Çin ırklarına mensup insanların çoğalarak mühaceret suretile beyaz ırk ile meskûn olan memleketleri istilâ etmeleri korkusuna alem olmuş bir tabirdi. Ve bilhassa Amerikalılar sarı tehlikeden korkuyorlardı. Filhakika Amerika bir muhacir memleketi idi. Ve eğer memleketin kapıları Çin ve Japon muhaceretine açılacak olursa, Amerika milletî kısa bir zaman içinde beyaz ve sarı ırkın karışmasından meydana gelen melez bir millet olacaktı. Bu âkıbete karşı bir tedbir olmak içindir ki Amerikalılar, sarı ırkın muhaceretine karşı kapılarını kapamışlardı.

Ancak harpten sonra sarı ırk başka bir cepheden beyaz insanı tehdit etmeğe başladı. Bu da bir buçuk asırdanberi beyaz ırkın münakaşasız hâkimiyet tesis ettiği iktısadî ve sınaî cephedir. Japonya harpten evvel, Garbin askerlik tekniğini alıp ilk önce vaziyetini takviye ettikten sonra Uzak Şarkta geniş bir istilâ siyasetine germi vermiş bulunuyor. 1895 senesinde Çini mağlûp ederek Kora'yı aldı. On sene sonra Çarlık Rusyasını mağlûp ederekMançuryanın istilâsına doğru ilk adımı attı. On sene sonra Harbiumumîden istifade ederek Almanyayı Uzak Şarktan attı. On beş sene sonra da Garbi Avrupa Devletleriile Rusya arasındaki ihtilâftan istifade ederek Mançuryada yerleşti. Bu suretle Uzak Şarkta tam hâkimiyetini temin etmiş bulunuyo.

Fakat beyaz insanı tehdit eden tehlike, Uzak Şarkta Japon hâkimiyetinin teessüsünden ziyade sınaî sahada Japonyanın, en ileri sınaî memleketler ile rekabet edebilmesidir. Japon sanayi mamulâtı evvelâ Garbî Avrupa ve Amerikanın ellerinde bulunan piyasaları ele geçirdikten sonra şimdi bu memleketlerin kendi piyasalarında rekabet etmektedir. New-York'un mağazalarında Japon mamulâtından pamuk mensucatı satılıyor. Londrada oldukça ağır gümrük resmine rağmen Japon mamulâtı İngiliz mamulâtile rekabet etmeğe başladı. İngilterenin Mançester ve Lankanşayr fabrikaları İngiliz Hükûmetine Japon rekabetine mâni olmak için müracaatta bulunmuşlardır. Bu fabrika sahiplerinin hazırladıkları bazı istatistiklere göre pamuk mensucatı ticaretî her memlekette azalmakta iken Japonyada artmaktadır. Japonyanın 1931 senesinde pamuklu mensucat ihracatı 1,413,000,000 yarda murabbaı iken, 1932 senesinde 2,031,000,000 yarda murabbaına çıkmıştır. Bu buhran seneleri içinde bir sene zarfında böyle bir memleketin her hangi ihracat maddesi bu nispette artmamıştır. İngiliz İmparatorluğunun piyasaları Japonların ellerine geçmiştir. Binaenaleyh eğer Japon rekabetinin önüne geçilmiyecek olursa, bir kaç sene içinde İngilterenin pamuklu mensucat fabrikaları kâmilen faaliyetlerini tatil etmek mecburiyetinde kalacaklardır.

Japonyanın sınaî sahada İngiltere, Amerika ve Almanya gibi memleketlerle rekabet edebilmesinin birinci sebebi sınaî tesisat ve makinelerinin daha yeni ve bittabi daha iyi randımanlı olmasıdır. Bu noktada İngilizler en zayıf vaziyettedirler. Çünkü sanayi hayatında en kıdemli olan memleket İngilteredir. Nasıl ki Almanya İngiltereyi bu noktada geri bırakmıya muvaffak oldu. Şimdi de Japonya sınaî tesisatının yeni, mükemmel ve çok randımanlı olması dolayısile bütün sanayi memleketlerini geride bırakmaktadır.

Fakat Japonyanın faikiyeti yalnız bu noktada değildir. Japonyada amele ücretleri Amerika ve Avrupa memleketlerinden, mukayese kabul etmiyecek derecede, azdır. Bir erkek amelenin günde bizim paramızla 60 kuruş, kadın amelenin de otuz kuruş olduğı bildiriliyor. Bu, Garbî Avrupada asgari ücret olarak kabul edilen tarifeden çok azdır. Diger taraftan Japonyada mesai saatleri çoktur. Garbi Avrupa şimdiye kadar garpli amelenin randımanı, aradaki ücret farkını telâfi edebileceğini iddia etmekte idi. Böyle bir iddianın hiç te yerinde olmadığını Japonya filiyat ile gösterdi. Japon amelesi kanaatkâr, zeki, çalışkan ve çok randımanlıdır. Binaenaleyh kendilerini şimdiye kadar Garbî aynasında görmeğe alışan Garbî Avrupa milletleri, bu noktadaki kanaatlerini tashih etmek mecburiyetinde kalmışlardır.

Japonlara büyük bir tefevvuk temin eden bu iki noktadan maada üçüncü bir âmil de Japon sanayiinin Amerike ve Avrupa sanayiinden daha çok rasiyonel çalışması ve Japon tüccarının daha kabiliyetli olmasıdır. Avrupa sanayiinde olduğu gibi, Japon sanayii ayni piyasada biribirile rekabet etmez. Japon tüccarı da girginlir. Müşterinin haletiruhiyesini iyi bilir. İhtiyaçlarına uygun eşya imal etmesini bilir. O da az kâra kanaat ider.

Japon sanayiinin inkişafına hizmet eden ehemmiyetli bir amil de hükûmet tarafından doğrudan doğruya veya dolayısile yapılan yardımdır. Japon ticaretibahriyesi hükûmetin yardımına mazhardır. Japon emtiasına nakliyatta büyük primler veriliyor. Yazı şube sanayiin seyyar satış memurlarının maaşları hükûmet tarafından verildiği bile iddia edilmiştir.

Bütün bu amiller son seneler zarfında Japon sanayiine çok geniş inkişaf imkânları vermiştir. Ve eğer buhran dolayısile dünya, serbest ticaretten ayrılmayıp ta devletler, bir takım gümrük tahdidatı ve yüksek tarifeler ile eşya mübadelesine mâni olmasalardı, Japonlar bütün dünya piyasalarını ellerine geçirmiş bulunacaklardı.

Serbest ticareti bir mezhep haline koyup ta son zamanlara kadar ona saplı kalan İngiltere, sarı tehlikenin bu yeni tecellisi karşısında denize düşen bir insanın cankurtaran simidine sarıldığı gibi himayeye sarılmıştır. Bunun içindir ki Londrada gümrük tahdidatı ve tarifeler meselesi müzakerelerinde bu "Sarı tehlike,, daima ehemmiyetli rol oynıyan bir amildir.

Ahmet ŞÜKRÜ

Hariciye Vekili Dün Akşam Avrupadan Döndü

Tevfik Rüştü Bey Galata rıhtımında..

Tevfik Rüştü B. geldi. Bu akşam Ankaraya gidiyor

Atina'da bir tebliğ neşredildi

Hariciye vekili Türk-Yunan dostluğunun çok kuvvetli olduğunu söyledi

Londra konferansından avdet ederken Paris, Viyana, Roma ve Atinaya uğrayan Hariciye vekili Tevfik Rüştü Bey dün akşam yirmi buçukta Llyod Triyestino kumpanyasının Pilsna vapurile şehrimize gelmiştir.

Tevfik Rüştü Bey Galata rıhtımında Reisicümhur Hazretleri namına Riyaseticümhur umumî kâtibi Hikmet ve Yaver Cevdet beylerle Hariciye Vekâleti umumî kâtibi Numan Rifat, Sivas meb'usu Necmettin, vali Muhittin, beylerle muhtelit mübadele komisyonu erkânı, Efgan sefiri Ahmet Han , Fransız elçiliği maslahatgüzarı M. Barbier, Yunan sefiri namına Yunan sefareti ataşanavali kumandan Loudros ve diğer zatlar tarafından karşılanmıştır.

Hariciye vekili vapurdan rıhtıma çıkınca, kendisini karşılamağa gelen zatların birer birer ellerini sıkmış, kendilerile bir müddet görüşmüştür.

(Devamı 5 inci sahifede)

Dün yeni kararlar verildi

Tasfiyede esas ne olacak? Hukuk eski yerinde kalıyor..

Fakülte binalarının son vaziyetleri — Müderrislerin dörde tefriki — Teşrihhanenin ihalesi..

Maarif Vekili Dr. Reşit Galip Bey, dün öğleden sonra Darülfununda toplanan ıslahat komisyonuna riyaset etmiştir. Komisyonun içtimaında Pr. Malch ile Maarif Müsteşarı Avni, sabık müşteşar Salih Zeki, Rüştü ve Kerim Beyler bulunmuşlardır. Geç vakte kadar devam eden bu içtimada Darülfununun yeni kadrolarının tetkikine devam edilmiştir.

Tahsil esas olacak

Aldığımız malûmata göre Darülfünun ıslahat proğramının tatbikinde objektif bir sistemle hareket edilecektir. Ortada dolaşan dedikodulara ve bazı isimler et-

(Devamı 2 inci sahifede)

Misakta bazı siyasî kayıtlar da var mı?

İmza dolayısile M. Mussolini diğer başvekillere tebrik telgrafları çekti

Misakı imzalayanlar: M. Mussolini, M. Jonvenel, Sir Ronald Graham, Von Hassel

PARİS, 17 (A.A.) — Havas Ajansı bildiriyor: M. Daladier dün M. Mussoliniden şu telgrafı almıştır:

Dörtler misakının imzası münasebetile hakkımda söylemiş olduğunuz nazik sözlerden dolayı zatıâlinize teşekkür etmekle bahtiyarım. Fransız hükûmetinin ve bilhassa zatıâlinizin göstermiş olduğunuz samimî ve dostane teşriki mesai geniş bir anlaşma zihniyeti ile yapılan müzakereler muvaffakıyeti ve misakın tedricen karşılayacağını ve halletmeğe çalışacağı meseleler için çok kıymetli olmuştur.

Zatıâlinizin, Roma misakı neticelerinin iki memleketimizin dostluğu ve daha umumî bir şümulü haiz feyizli bir teşriki mesai ihtimali hakkında ki düşüncelerinize tamamen iştirak ediyorum.

Hitlere telgraf

ROMA, 17 (A.A.)— Başvekil Hitlerin telgrafına M. Mussolini şöyle cevap verdi:

"Dörtler misakının imzalanması münasebetile hakkımda söylemiş olduğunuz dostane sıfatlardan zatıâlinize teşekkür ederken, hararetli müzakerelerin mesut bir neticeye varmasında, teşebbüsümün gayelerini anlayış hususunda zatıâlînizin, ihatası ile Almanya hükûmeti ile zatıâlinizin teşriki mesailerinin esaslı sebeplerden birini teşkil ettiğini teyit etmekle bahtiyarım. İki devlet arasında mev-

(Devamı 5 inci sahifede)

Gazi Hz.

İSTANBUL, 17. A. A. — Reisicümhur Hazretleri bugün Boğazda bir gezinti yapmışlar ve saat 19,30 da saraya avdet buyurmuşlardır.

İşsiz kalan Tütün amelesi

Açıkta kalanlara başka iş bulunacak

Üniversiteye teslimi takarrür eden İnhisar idaresine ait Çapadaki tütün deposu tahliye edilerek Üniversiteye devredilmiştir. Bu depodaki imalât ta durmuştur. Dün bir refikimiz imalâtın durması üzerine iki bin kadar amelenin işsiz kaldığını yazmış ise de açıkta kalan amelenin mikdarı iki bin değil üç yüz yetmiş beştir. Dün bu hususta fikrini sorduğumuz İnhisarlar umum müdürü Hüsnü B. bize dedi ki: "Açıkta kalan 375 ameleye diğer depolarda iş bulmak üzereyiz. Önce işe daha ziyade elverişli olanlar yerleştirilecektir. Hattâ bunlardan iki yüz kişiye şimdiden iş bulunmuş gibidir, diğerler için de iş bulmağa çalışacağız"

Hüsnü Bey

Moskovada Maç bugün

Maç tafsilâtı radyoda türkçe olarak neşredilecek

MOSKOVA, 17 (A.A.) — Tas Ajansı bildiriyor: 18 Temmuzda saat 20-25 de - Moskova saati - Türk Futbol kaptanı maçın tafsilâtını ve neticesini radyo ile bildirecektir. Bu taf-

silât komintern postasından verilecektir. Tulümevç 148 dir.

MOSKOVA, 17 (A.A.) — Türk spor heyeti, bugün ihtilâl müzesini ziyaret etmiştir: Gece futbolcülerle hafif siklet atletler antrenman yapmışlardır. Bedenî terbiye yüksek meclisi reisi M. Antipov Cevdet Kerim Beyi kabul etmiştir. Türkiye Maarif vekâleti mümessili Vildan Aşir Bey çocuklara ait bedenî terbiye teşkilâtı hakkında tetkiklere başlamıştır.

M. Henderson Berlinde

BERLİN, 17 A.A. — Volff Ajansı bildiriyor: Silâhları azaltma konferansı reisi M. Henderson, bu sabah Berlin'e gelmiş, istasyonda İngiliz elçisinin mümessili ile konferanstaki Alman baş murahhası M. Nadolny tarafından karşılanmıştır.

M. Henderson, bugün sabahleyin hariciye nazırı baron Von Neurath'ı ziyaret etmiştir.

İtalyaya giden talebelere trenlerde tenzilât

ROMA, 17 A.A. — Münakalât nazırı Faşist Darülfünunlulara trenlerde yüzde 70 tenzilât yapmıştır.

Bununla beraber, gelecek yaz İtalya'da toplanacak olan beynelmilel talebe birlikleri kongresine gidecek ecnebi talebeler de, Roma'da Palazzo Littorio'daki faşist Darülfünunlar grupu kâtipliğine müracaat ettikleri takdirde bu tenzilâttan istifade edebileceklerdir.

Londra mektupları

Şeker meselesinde karşımıza çıkan bir yoldaş..

İrlanda'nın muhtırasına biz de imza atabiliriz..

LONDRA: *Ahmet ŞÜKRÜ*

Londra (Konferans salonundan) Londra konferansının malî meseleleri bir tarafa bırakıldıktan sonra iktısadî meselelerin müzakeresine devam edilmeğe başlandı. Malî meselelerin ancak üç tanesinin müazkere edilmesine karar verildiğini dünkü mektubumda bildirmiştim.

1 — Âcil tedbirler alacak olan tâlî komisyonun borçlar meselesi.

2 — Daimî tedbirler alacak olan tâli komisyonun merkez bankaları arasında teşriki mesai temin etmek yolundaki mesaisi.

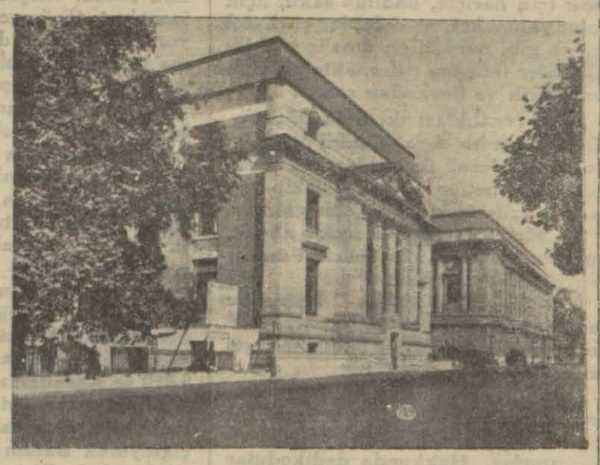

Konferansın içinde son içtimalarını yaptığı bina..

3 — Daimî tedbirler alacak olan tâli komisyonun müzakere edeceği gümüş meselesi.

(Devamı 2 inci sahifede)

Serginin küşat resminden bir intiba..

Elişleri sergisi açıldı

Bu sergi küçüklerin zevk, sanat ve zekâlarının en iyi bir misalidir

İstanbul ilkmektepler umumî sergisi dün saat 18 de Halkevinde merasimle açılmıştır. Açılma merasiminde vali ve Belediye reisi Muhittin B., Bilecik mebusu Necip Ali B., Halkevi reisi Hâmit B., Maarif müdürü Haydar B., Maarif müfttişleri, muallimler ve daha birçok zevat hazır bulunmuştur. Halkevi reisi Hâmit B. evvelâ bir nutuk söyliyerek serginin açılmasındaki gayeyi izah etmiştir. Hâmit B. serginin küşadını Muhittin Beye bırakmış ve Muhittin B. de bu işi Necip Ali Beyden rica etmiştir. Necip Ali B. sergi kapısındaki kordelayı keserken birkaç söz söylemiş ve İstanbul Halkevini tebrik etmiştir. Bundan sonra sergi gezilmiş ve çok takdir edilmiştir. Sergi Halkevinin alt kat ve orta kat salonlarından bir kısmını işgal etmektedir. Birinci salonda eşya, tabiat ve hayat bilgisi derslerine ait işler, ikinci salonda muhtelif işler, üçüncü salonda defterler, duvar gazeteleri, dördüncü salon da tarih ve coğrafya derslerine ait işler, beşinci salonda kız işleri, altıncı salonda birinci sınıf talebesinin işleri, yedinci salonda Türk, Japon ve Viyana çocuklarının yaptıkları resimlerin mukayesesini gösteren tablolar vardır.

Maarif Vekili Bey sergideki eserleri tetkik ediyor.

Sergi hergün saat 13,5 dan 18 e kadar umuma açık bulundurulacaktır.

* * *

İstanbul Halkevi Reisliğinden: Evimizde ilk mekteplerin yeni program dahilindeki çalışma tarzını ve bilhassa resim, el işleri, yazı ve grafiklerle ifade şekillerini gösteren bir sergi açılmıştır. İsteyenler her gün saat 13,5 tan 20 ye kadar gezebilirler.

Zelzele

PUNA, 17 A.A. — Punada muhtelif fasılalarla beş saat süren bir zelzele olmuştur. Maddi zarar olduğuna dair şimdiye kadar hiç bir haber gelmemiştir.

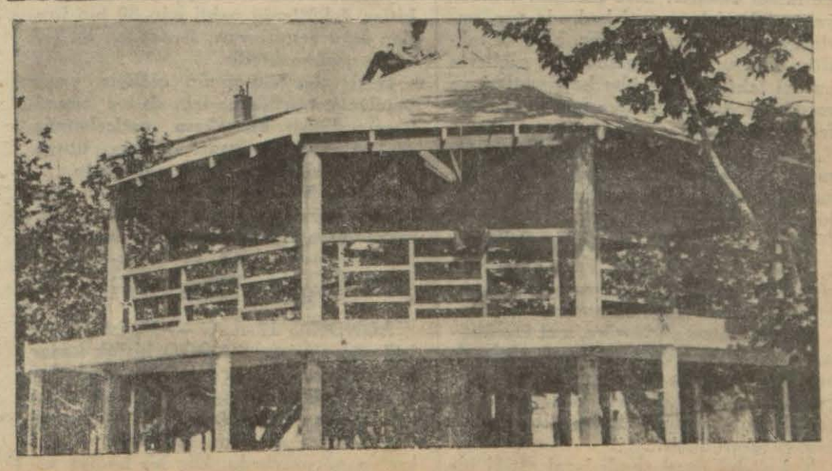

Yerli mallar sergisi için hazırlıklara ve paviyonlar inşasına başlandı..

Tarihî tefrika: 61

Yıldızdan Ordu Köşküne

Yazan: S. N. Her hakkı (Milliyet) indir.

HİCAZDA RUSLAR

3

Müşir Şakir Paşanın fikri. — Aleksandr Karatodori Paşa ne diyor?

Müşir Şakir Paşa merhum ile mülâkatında hünkârın söylediği bazı sözleri Dahiliye Nazırı esbakı merhum Reşit Akif Paşadan dinlemiş ve aynen zapt ve hıfzetmiştim.

Reşit Akif Paşa merhum ile mektepte, Amedii Divanhümayunda, Şûrayidevlette arkadaşlık etmiş ve öz kardeş gibi sevişmiş olduğumuzdan beynimizde samimiyet, hususiyet vardı.

Şehzade camiişerifi avlusuna nazır konağında bu meseleler hakkında konuştuğumuz sırada: Hünkârın sözlerini büyük takdir ile nakleylemişti.

İngilizlerin, Rusların Anadolu ve Hicaz şimendiferleri tesis ve temdidi yüzünden azim ihtiraslara, telâşlara düşerek devleti müşkül bâdirelere sürüklemek, muhatarata maruz kılmak için hariçte, dahilde saklı, açık neler yapmakta, ne dolaplar çevirmekte, ne gibi müşküller, müz'iç mühlik hâdiseler ihtasına çalışmakta olduklarını teşrih ve beyandan sonra:

"Ben fenalıkları iki defa düşünürüm. İyiliği bir defa! Çünkü insan başına gelebilecek fenalıkları iki defa düşünürse neticede eyvah! çekip yanmaz. Vazifesinde kusur etmiş olmaz.

1— Melhuz fenalığın önünü almak, zuhur etmemesi için muktezi tedbirleri önceden almak.

2 — Men' için alınan tedbirlere rağmen o fenalık zuhura gelirse def' ve ref'i için hazırlıklı bulunmak gerektir.

Onun için bu düsturuhikmeti bilmiyenler beni bedbinlikle, ve ziyade suizan ile tayip ederler, vehham, müvesvis sanırlar. Hakkımda dedikodular yaparlar,, demiş ve bu suretle hem mevzuubahsin ehemmiyetini göstermek, hem de melhuz tehlikenin gerek men'i zuhuru ve gerek her şeye rağmen zuhur ediverirse müdafaası çarelerini ittihaz ve ihzar eylemek zaruretini ihsas etmek istemiştir.

* * *

Hünkârın Aleksandr Kara Todori Paşa ile olan mülâkatına gelince; bunu bizzat ben müşarünileyhten dinledim. Berlin kongresinde kendisile arkadaşlık edip aralarında hususi muhabbet hâsıl olan süferadan ve ûdebadan Sadullah Bey merhumun biraderi Yusuf Beye sıhriyetle taallûk ve münasebetim ve Şûrayidevlette memuriyetim hasebile Aleksandr Karatodori Paşa ile samimî muarefem vardı. Kendisi son zamanlarda Şûrayidevlet Mülkiye dairesi azalığında bulunuyordu. Ekseriya daireye gelirdi. Yıldız sarayındaki hususî odasında da görüşülürdü. Mabeynihümayun mütercimievveli ünvanile orada bulunurdu. Hünkâr Berlin kongresinde sepkeden hidematıfevkalâdesine ve sadakat ve liyakatine mebni iltifat ederdi. Arasıra huzuruna çağırarak mühim, siyasi meselelerde mütaleasını alırdı.

93 Rus harbinden sonra 13 haziran 1878 tarihinde açılan Berlin kongresi protokollarında münderiç olduğu üzere müşarünileyh gerçekten takdirlere seza bir vukufusiyasî ve celâdetisamimî ile hukukuosmaniyi müdafaa etmiş ve Rus murahhaslarına cidden müessir ve müskit, mülzim cevaplar vermişti. Mülâkatıahiresinde Berlin kongresi hatıraları yadütezkâr olunmuştu.

Zatışahane ile olan bu mülâkatı bir saatten ziyade sürmüş ve kendisine "beraberce kahve içelim,, buyurmak suretile ikram ve iltifat etmiş olduğunu mesrurane söyliyerek aşağıdaki ifadatışahaneyi naklübeyan etti.

"Rusya Devleti bize karşı doğrudan muhasemata kalkmayı Avrupa devletlerinin nahoş göreceklerini ve belki de Kırım seferi gibi müttefik bir mânia veya müdafaaya maruz kalacağını düşünerek bir kısım müslim, gayrimüslim tebaamızı ayaklandırmak, cabeca isyanlar çıkartmak, Avrupa efkârıumumiyesini aleyhimize çevirmek siyasetini tekrara başladı. Vakitle 1870 te Bosna - Hersekte, Karadağda ika ettiği gibi Anadoluda da muhtelif unsurları biribirine düşürmek ve devletimizin gûya hıristiyanlara taaddî ettiğini göstererek hâmiiinsaniyet görünmek istediği anlaşılıyor. Bir taraftan da eski harpten kalma tazminatıharbiyenin derhal bir suretitesviyeye raptını benden istiyor ve bunun için ısrar ediyor. Halbuki kendi hesabınca elli altmış milyon franga baliğ olan mebaliği mezburenin filhâl tesviyesi muhal olmakla beraber esasından da haksız bir taleptir. Çünkü zatıâlinizin gayretinizle mezkûr tazminat Batum gibi Karadenizin mühim sahillerinde harp limanı ve mevkiimüstahkemi yapılmamak şartına bağlanarak hüsnüidare olunmuştu. Malûmunuz olduğu üzere kendileri bu şarta riayet etmeyip 1870 te Karadenizin bitaraflığına dair olan muahedeyi keyfemayeşa bozduğu gibi son muahededeki o şartı da çiğniyerek Batum vesaireyi tahkim edivermişti. Binaenaleyh artık bizden bir şey istemeğe hakkı kalmamıştı.

Pekâlâ bilirsiniz ki bundan asıl maksat para koparmak değildir. Almanlar tarafından tesis olunacak şimendiferler yüzünden kendilerinin mevakiimalûmeye ait bütün emellerinin berhava ve programlarının altüst olmasını mütalea ile ona mâni olmaktır. Bunun için Sefir Zinovyef Babıâliyi iki aydır tazyik ediyor. Tazminat ödenmezse kat'münasebat ve ilânımuhasamat mecburiyeti hâsıl olacağı tehditlerini ifşa eyliyor. Geçen cuma günü için benden suretiresmiyede bir mülâkat temenni etmişti. Kabul ettim. Bana da ayni ağzı kullanır gibi oldu. Fakat çok nezaketle ve hürmetle idareikelâm etti. Ben de "Karadeniz havzasında şimdiye kadar fermanları sâdir olmuş, mukaveleleri yapılmış hatlar müstesna olmak üzere şimendiferler tesis ve işletmesinde Ruslara hakkırüçhan vermek suretile iki komşu devlet arasındaki dostluğu teyit ve tevsiki vaat ile işi tatlıya bağladım. Mösyö Zinovyef memnunen saraydan çıktı. Ayni zamanda Almanların Suriye taraflarında teşebbüs ettikleri araziivâsia istimlâkini men' ve tahdit için mahsus bir kanun yapılmasını Babıâliye irade ettim,, demiştir.

Aleksandr Paşa hünkârın Paris ve Berlin kongreleri mukarreratını aynile hatırlamak suretile tecelli eden hâfıza kuvvetine hayran kaldığını ve meseleimephusenin bazı mevait ile tatlıya bağlanmasını dahi hasbelhal zarurî gördüğünü söylemişti.

(Arkası var)

Yarın:

Hicaz demiryolu mes'elesi

— 1 —

Almanların niyet ve teşebbüs leri. — Hicaz demiryolu güzergâhı lâyihası.

Dün yeni kararlar verildi

(Başı 1 inci sahifede)

rafında yapılan neşriyata alâkadar maha filde kıymet verilmemektedir. Muvakkat kadroda kürsü sahibi olmak, hiç bir profesöre daimî kadroya girmek hakkını bahşetmiyecektir. Ancak buna mukabil bu bir senelik müddet zarfında kendilerinden şimdiye kadar azamî randıman alınamıyan müderris ve muallimlere daha verimli olmaları için vakıt bırakılacaktır.

Yapılacak tasfiyede tahsil derecesi esas tutulacaktır:

1 — Lise tahsili olmıyanlar. 2 — Yüksek tahsilini bitirmiyenler. 3 — Yüksek tahsilini bitirdiği halde Avrupada ikmali tahsil etmemiş olanlar. 4 — Türk ve ecnebi darülfünunlarının her ikisini de ikmal edenler. Lise tahsilini bitirmiyen müderrislere yeni kadroda yer verilmiyeceği söylenmektedir. Yüksek tahsilini bitirmiyenlere gelince bu gibilerin hususî tahsil ve tetebbu kabiliyetleri ve verdikleri eserler tasfiye için ölçü vazifesini görecektir.

Kadrolar tam 31 temmuz günü akşamı, tebliğ edilecek ve 1 ağustostan itibaren yeni muvakkat kadro tatbik mevkiine girecektir.

Hukuk fakültesi yerinde kalıyor

Hukuk Fakültesinin Fen Fakültesinin şimdi işgal ettiği Zeynep Hanım konağına nakline evvelce karar verilmişti.

Tesbit edilen şekle göre, asıl Darülfünun binası da ortadan ikiye ayrılarak bir bölüğüne Fen Fakültesi, diğer bölüğüne de Tıp Fakültesi yerlesecekti. Haber aldığımıza göre dünden itibaren bundan vazgeçilmiştir.

Hukuk fakültesi şimdi işgal ettiği bi-

kültesi de ayni binanın birinci ve ikinci hatlarını işgal edecektir.

Bu suretle Fen fakültesi de olduğu yerde bırakılarak mühim bir nakıl masrafı iktısat edilmiş olacaktır. Fen fakültesinin bir kısmına nakli kolay olan Edebiyat ve İlâhiyat fakülteleri yerleştirilecektir. Yeni kadroda Edebiyat ve İlâhiyat fakültelerinin ekser dersleri birleşeceği için Edebiyat fakültesinde İlâhiyat için yalnız reisliğe, müderrislere ve kâtiplere birer oda tahsis edilecektir. Fakültelerin nakli hakkında verilen bu yeni kararı, Maarif Vekili Reşit Galip B. dün alâkadarlara tebliğ ettirmiştir.

Teşrihhane ihale edildi

Tıp fakültesinin Beyazıttaki binaya nakli münakasaya konmuştu. Münakasaya dün de devam edilmiştir. Müteahhitler, fakültenin nakli için 80 bin liradan kapı açmışlardır. Arzedilen bu fiat fazla görülmektedir.

Bekir ağa bölüğünün olduğu yerde yapılacak teşrihhane için de bir münakasa açılmıştı. Münakasa neticelenmiş ve teşrihhanenin inşası 170 bin liraya mimar Vedat Beye hale edilmiştir.

Maarif Vekili Dr. Resit Galip Bey, bugün Darülfünun ıslahat müşavirliği makamında ziyaretleri kabul edecektir.

İngiliz faşistleri

LONDRA, 17 A.A. — Faşist İngiliz ittihadına mensup 1,000 kişilik kadar bir alay, yanlarında Sir Osweld Moçley olduğu halde siyah gömleklerile Londra sokaklarının başlıcalarından geçmişlerdir. Gençler arasında 100 kadar genç kız da görülüyordu. Hiç bir hâdise olmamıştır.

HARİCİ HABERLER

Konferans bir Daha toplanırsa

Amerikalılar Vaşhingtonda toplanmasını isteyorlar

NEVYORK, 17 (A.A.) — İktısat konferansının tekrar toplanmağa davet edilmesi hususunda burada yapılan tavsiyeler arasında konferansın Vaşingtonda toplanmağa davet edilmesi de münakaşa ediliyor. Bazı mahafil, konferans tekrar toplanmadan evvel bir çok devletlerin siyasi yollarla, aralarında anlaşmalar yapmaları lüzumuna kanidir.

Mense şahadetnameleri

LONDRA, 17 (A.A.) — Japon murahhası dolayısile himaye usulü meselesi hakkında tetkikat yapan tâli komisyona menşe şahadetnameleri hakkında bazı mütalealar teklif etmiştir.

1 — Japon murahhas heyeti ticaret eşyası üzerinde bunların nerede çıkıp geldiğinin gösterilmesi mecburiyetinin beynelmilel ticarete mühim bir engel olacağı mütaleasındadır. Bu mecburiyetin neticesi satışların ecnebi ticaret eşyasının zararına olarak ehemmiyetli surette azalması şeklinde tecelli edebilir.

2 — Japon murahhas heyeti beynelmilel mübadelelerin serbest surette inkişaf edebilmesi için menşe markaları hakkındaki nizamnamleri basit ve biribirine benzer bir halde olması lâzım geldiği fikrindedir. Bunun için yeni nizamnameler yapmaktan sakınmak ve mevcut nizamnamelerde her hangi bir değişiklik yapmadan epey evvel alâkadarlara haber vermek icap eder.

3 — Japon murahhas heyeti menşe marka ve şahadetnamelerin ithalât veya ihracat yapar memleketlerde kullanılan dilde kaleme alınmasının usul ittihazı münasip olacağı düşüncesindedir.

Ticaret muahedelerinde bir formül

LONDRA, 17 (A.A.) — Bilvasıta himaye usulile uğraşan tâli komisyonun tahrir komitesi bir karar sureti kabul etmiştir.

Bu karar suretinde ticaret muahedelerine şu yolda bir formül ilâve etmeleri devletlere tavsiye edilmektedir. Bu formül şudur:

"İki taraftan biri muahededen mütevellit vaziyeti diğer tarafın zararına olarak değiştirebilecek bir tedbir aldığı takdirde bu suretle bozulan müvazeneyi eski haline getirmek için bir çare aramak üzere diğer tarafınkileri süreceği şikâyetleri hayırhahlıkla tetkikten imtina edemez."

Diğer taraftan gene bu karar suretinde ehemmiyetle kaydedildiğine göre gümrük muamelelerinin sadeleştirilmesi hakkındaki 3-11-932 tarihli mukavele ahkâmına riayet göstermek lâzımdır.

Gümrük muameleleri meselesinin Millet cemiyeti iktısat komitesi tarafından bu iş hakkında hususî bir konferansın içtimaa daveti mümkün olacak derecede tetkik edilmiş olduğu da bu karar suretine ilâve edilmiştir.

Rayihstag meclisini yakanlar

SARREBRÜK, 17 A.A. — Volkstinme gazetesinin verdiği bir habere göre Alman hükümeti Rayihştağ meclisini yakmakla zan altına almanları müdafaası işinin ecnebi avukatlar tarafından deruhte edilmesini kabul etmediğinden bu iş için Sarre avukatlarile müzakere yapılmaktadır.

Esrarengiz tayyarecilerin suç ortağı imiş

WİTTENBERG, 17 A.A. — Conti Ajansına göre, Çekoslovakya tebaasından ve «tehlikeli bir komünist» olarak bildirilen birisi yakalanmış ve zincirlerle bağlı olarak halle'e götürülmüştür. Şayialara göre bu adam Berlin üzerine beyannameler atan esrarengiz tayyarecilerin suç ortağıdır.

Düştü mü?

KAUNAS, 17 A.A. — Atlas denizini geçmeğe teşebbüs eden Litvanya'lı «Lithuanica» tayyaresinden hiç bir haber yoktur.

Fransız sosyalist kongresinde

PARİS, 17 A.A. — Sosyalist kongresinin teşkil ettiği karar komisyonu mesaisini bitirmiştir. Komisyon hiç bir karar almamıştır.

Beynelmilel sosyalist konferansının malûmat almak için yapılmış bir toplantı mahiyetinde olduğu mütaleasında bulunan bu komisyon fırkanın siyasetini pek kat'i bir surette tesbit edecek bir metin kabulü hususunda tereddüt göstermiştir. Bunun üzerine komisyon azasının ekseriyeti, fırkada ortaya çıkan ve artan güçlükleri bir kat daha karıştırıp içinden çıkılmaz bir hale getirmekten sakınmak için, kongrenin müzakeresine ve tasdikine hiçbir takrir arzetmemeğe karar vermiştir.

Sosyalist mebuslarının tenkit ve muahazesi yolunda bir karar alınmasının bu suretle önüne geçileceği söylenmektedir. Bu halden dolayı ekseriyet ve ekalliyet ayrı ayrı birer beyanname neşredeceklerdir.

Sosyalist fırkası bu suretle iki ayrı temayül ve cereyana ayrılmış bulunuyor.

Macar başvekilinin refikası öldü

PEŞTE, 17 A.A. — Macar başvekili M. Gömböş'ün refikası dün gece kalp sektesinden ölmüştür.

Sofyada bir içtima

M. Muşanof takip ettiği siyaseti anlattı

SOFYA, 17 (A.A.) — Bulgar başvekili M. Mouşanof evvelce de yapmış olduğu gibi eski başvekil ve hariciye nazırlarıyle bütün fırkaların mümessillerini davet ederek Bulgaristan beynelmilel vaziyetini anlatmış ve fikirlerini sormuştur. Başvekil bu toplantı hakkında Bulgar Ajansına şu beyanatta bulunmuştur:

Bütün fırkaların mümessilleri müzakerelere devam etmiştir. Bulgaristanın büyük ve umumî menfaatlerine herkesin candan sahip olduklarını memnuniyetle gördüm. Serdolunan mütalealar hükûmetin takip edeceği siyaset hususunda çok kıymetli bir yardım olmuştur.

Bulgar ajansının öğrendiğine göre hükûmetin takip ettiği politika bütün devletlerle iyi geçinmektir. Sulh siyaseti bu toplanmada ittifakla tasvip olunmuştur.

Balboyu tebrik

Şimdi de yollarda dönüş hazırlığı yapılıyor

ŞİKAGO 17 (A.A.) — Balbo, Sergide 1000 kişi karşısında bir nutuk söylemiştir. Balbo Atlas üzerinden şimalden geçen yolun, bugünkü tayyarecilik için cenuptan geçen yoldan daha emin olduğunu söylemiş, havanın fenalığından ve sisten dolayı se-

Balbo bu uçuşun İtalya tayyareciliğinin inkişafının ilk merhalesi olduğunu ilâve ederek, bu uçuş için, bundan iki sene evvel cenup atlası uçuşundan beri hazırlanıldığı hususunda ısrar etti.

Balbo Alp dağlarının 12.000 kadem yüksekten aşıldığını iftiharla söyledi.

ŞİKAGO, 17 (A.A.) — Bir çok tebrik telgrafları almış olan Balbo, bilhassa Duce'den aldığı telgraftan dolayı gurur duymaktadır.

SAİNT - Jean - de - terre - neuve. 17 (A.A.) — İtalyan tayyarecilerinin yolunda hava rasedatı yapmağa memur edilmiş olan iki İtalyan denizaltı gemisi buraya geldi. Gemiler Nevyorka giderek filoyu bekliyeceklerdir Diğer taraftan, hava yolunda sıralanmış olan vapurlar ve yelkenliler de geldiler.

Mattern'den sonra

Bir kişi daha tayyare ile devriâleme çıktı

BERLİN, 1 7(A.A.) — Tayyare ile sekiz gün, 15 saat ve 51 dakikalık devriâlem rekorunu elde tutan ve bu kendi rekorunu kırmak için cumartesi sabahı saat 10,15 te Nevyorktan uçan tayyareci Post dün saat 11,35 te Berlinde yere inmiş ve altı bin kilometrelik bu mesafeyi 25 saat 40 dakikada almıştır.. Tayyareci vakit kaybetmemek için gazetecilerle görüşmemiş ve iki bin kilo benzin ve 100 litre de yağ aldıktan sonra 14,15 te Königsberg'e uçmuş ve geceyi geçirmek üzere orada saat 18,40 da yere inmiştir.

MOSKOVA, 17 (A.A.) — Amerikan tayyarecisi Post bugün saat 14. 20 de burada karaya inmiştir.

MOSKOVA, 17 A.A. — Tayyareci Post saat 17,12 de Moskovada hareket etmiştir.

KÖNİGSBERG, 17 (A.A.) — Tayyareci Post bu sabah saat 6,45 de uçmuştur.

Umumhanecilerin nümayişi

SANTİAGO de CHİLİ, 17 A.A. — Antofigasta'dan «Mercurio» ya gelen bir telgrafta, şehrin en tanınmış umumî evleri sahipleri ile müstahdemini, polis tarafından hususi mahalledeki evlerinin kapatılmasını protesto için, büyük bir nümayişte bulunmuşlar ve sokaklardan büyük bir heyet halinde geçmişlerdir.

Tezahüre iştirak edenlerin sayısı o kadar çoğalmıştır ki, hükûmet, karışıklıklara meydan verilmemesi için nümayişçilere refakat etmek üzere süvari jandarmaları göndermeğe mecbur olmuştur.

Nümayişçiler hükûmet dairesine giderek evlerinin tekrar açılmasını istemişler, sonra gazete idarehanelerine uğrıyarak taleplerinin teyit edilmesi hususunda gazetelerin yardımlarını rica etmişlerdir.

Bu hususî mahalleye ekseriyetle «beynelmilel şehir» ismi verilmektedir. Çünkü burada bulunanlar arasında birçok muhtelif milletlere mensup olanlar vardır.

Bir Yunan tekzibi

ATİNA, 17 A.A. — Atina ajansı Yunanistanda kralhk taraftarlarının göya faaliyete geçtiklerine dair ortaya çıkan şayiaları kat'i surette tekzip etmektedir.

Vali Gandhi ile görüşmek istemiyor

POUNA, 17 A.A. — Hint valii umumisi Gandhi'ye mülâkat talebini reddeden uzun bir mektup yazdı. Mülâkata razı olmak için valii umumî, sivil itaatsizliğin kayitsiz ve şartsız olarak bırakılmasını şart koymuştur.

Hava manevraları

LONDRA, 17 A.A. — 166 bombardıman tayyaresinin iştirakile yapılan hava manevralarına dün akşam Birmingham mıntakasında başlanmıştır.

SON DAKİKA

Yeni gümüş paralar basılıyor

ANKARA, 17 (A.A.) — Yeni gümüş paraların darbına başlanmak üzere bulunduğundan kanunla muayyen müddetten sonra tedavülden menedilecek olan eski gümüş paraların halk elinde kalıp zararlarını mucip olmamak için bir mecidiyenin 37 kuruş hesabile devlet alacaklarına mukabil kabulü heyeti vekilece takarrür ettirilmiş olan keyfiyet Reisicümhur Hazretlerinin yüksek tasviplerine iktiran eylemiştir. Bu hususta evvelce yapılmış olan tebligatı umumiyenin tatbikatına başlanılması Maliye vekâletince telgrafla malsandıklarına bildirilmiştir.

Litvanyalı tayyarecilerin akıbeti

Francfort - sur - l'Oder, 17 (A. A.) — Volf Ajansı bildiriyor: Litvanyada bulunan Konovo'ya bir hamlede uçup gelmek için Nevyorktan havalanan Ltuanyalı tayyareciler Brandenburg eyaletinde Soldin civarında yere düşmüşlerdir. Bunların cesetleri bu sabah tayyarelerinin enkaz yığını altında bulunmuş tur. Tayyare bir çam ormanının üstünden geçerken düşmüş ve bir ağaca çarparak parçalanmıştır.

İngilterenin en zengin adamı öldü

LONDRA, 17. A. A. — İngilterenin en zengin adamlarından ve Londranın en mühim emlâk sahiplerinden olan Sör John Ellermann, Dieppe'de 71 yaşında olduğu halde ölmüştür.

Edirnede sıcak dalgası

EDİRNE, 17. A. A. — Birkaç gündenberi şiddetli bir sıcak dalgası hüküm sürmektedir. Maamafih, mebzul, yağmurlu havalardan sonra başlıyan sıcaklar çiftçiyi çok memnun etmiştir.

Pancar mahsulünün bu sene çok bereketli olacağı tahmin oluyor. Koza mahsülü de iyidir, fiyatları 75 ile 130 kuruş arasındadır. Sıcaklık hararetlidir.

Londra mektupları

Şeker meselesinde karşımıza çıkan bir yoldaş

İrlanda'nın muhtırasına biz de imza atabiliriz..

(Başı 1 inci sahifede)

Şimdi Amerikalılar ikinci meselenin yani merkez bankaları arasında teşriki mesai işinin "nâbemevsim" olduğunu ileri sürdüler. Bütün malî meselelerin müzakeresini ısrarla ileri süren heyetin şimdi malî mevzular bu kadar darlaştıktan sonra da bir türlü bunları müzakereye yaklaşmaması konferans muhitinde hayret uyandırmıştır. Amerika heyeti murahhasasının günde birkaç defa noktai nazarını değiştirdiği söyleniyor.

Şimdi malî meselelerden ancak borçlar meselesile gümüş meselesi kalıyor ki borçlar meselesinin diğer meselelerden meselâ fiyatlardan ayrı görüşülüp te bir halle iktiran ettirileceği şüpheli olduğu gibi, gümüş meselesi de amelî faydası olmaktan ziyade Akademik bir mesele mahiyetindedir. Yani malî meselelerin tamamile geriye kaldığı iddia edilebilir.

İktısadî meselelere gelince; bugün Komisyon umumi bir içtima akdetti. Ve işsiz kütlesinin azalması için bir takım çareler görüşüldü. Bazı devletler, hükûmetlerin büyük mikyasta inşaata başlamalarını teklif ettiler.. Diğerleri bunun para meselesi olduğunu söyliyerek borçlu bir vaziyette iken, yeni baştan inşaata nasıl başlıyacaklarını sordular. Komisyonun bu vadideki mesaisi nazarî bir iktısat münakaşası mahiyetini almıştır.

Ayni komisyonun ruznamesinde dikkate şayan bir mesele, Rusya tarafından ileri sürülen iktısadî ademi tecavüz misakıdır. Ruslar çok pratik adamlardır. Konferansın mesaisinden bir netice çıkmayacağını bildikleri için hiç olmazsa bir ademi tecavüz misakı olsun imzalamağı düşünmüşlerdir. Bu ademi tecavüz misakı, devletleri biribirinin ticaretine karşı tedbirler almaktan menetmek maksadını istihdaf ediyor. Tabii tahdidatın kaldırılması mevzuu bahis değildir. Kontenjantman, gümrük tarifeleri, kambiyo kayıtları, bütün bunlar, bugünkü iktısadi hayatın tabii telâkki ettiği vaziyetlerdir. Rusların istedikleri, meselâ mühendisler meselesinde olduğu gibi, bir devletin diğer devlet ile ticaret münasebetlerini kesmemesidir. Bu iktısadi ademi tecavüz misakı, Ruslar tarafından konferans açıldığı zaman yapılmıştı. Ve o zaman henüz mahkûm mühendisler meselesi halledilmediği için Rusyanın böyle bir tedbir ile ambargoyu kaldırmak istediği söylenmişti. Şimdi İngiltere ile Rusya arasındaki ticaret münasebeti normal olduğundan böyle bir mülâhaza varit değildir.

Günün en ehemmiyetli bir meselesi de İrlanda heyetinin şeker istihsalini tahdit için yapılan teklife karşı ver diği red cevabıdır. İrlanda heyeti de düşündüğünü çok açık ifade eden bir heyet olarak tanınmıştır. Bir çok memleketler arasında şeker istihsalinin tahdidi İrlandalılara da teklif edilmiş. Şeker meselesi bizi de yakından alâkadar ettiği ve bir çok noktalarda kendi vaziyetimiz İrlandanın vaziyetine benzediği içindir ki bu cevabı hülâsa etmeği faydalı buldum:

İrlanda heyeti bu meselenin konferanstan beynelmilel şeker komisyonuna intikal etmiş gibi göründüğünü söylüyor ve bunun ne dereceye kadar konferansın çerçevesine uygun olup olmadığı hakkındaki noktai nazarını bildirmek hakkını ileriye bırakıyor bildirdikten sonra diyor ki:

"Savoy otelinde bu gayri resmi şekkül - beynelmilel şeker komisyonu - ile heyetimize mensup bir arasında bir mülâkat vuku bulmuş. Ve İrlandanın beş sene için mi, yoksa iki sene için mi istihsali tezyit etmek hususunda bir taahhüde girmek istediği sorulmuştur.

İrlandanın vaziyeti başka devletlerin vaziyetine benzemiyor. İrlanda ancak malî mukadderatına 1922 senesinde hâkim olmuştur. Binaenaleyh sanayiini henüz inkişaf ettirmeğe fırsat bulamamıştır. Bu şerait altında İrlanda hükûmeti sanayii inkişaf ettirmek yolundaki mesaisini tevkif edemez. Bu mülâhazadan maada İrlanda şimdiye kadar esas itibarile bir ziraat memleketi idi. Ve ziraat mahsullerini ihraç ederek geçinirdi.

İrlanda son zamanlarda ziraat mahsullerini ihraç edemiyor. Bu, hem dünya vaziyetinden, kısmen İrlandaya mahsus hususi bir vaziyetten doğan bir haldir. (Hususi vaziyet İngilterenin borçlar ihtilâfı dolayısile İrlanda eşyasına karşı koyduğu memnuiyet kararına bir imadır.)

Bir çok sanayi memleketlerin son zamanlarda ziraatlerini inkişaf ettirmeğe ehemmiyet atfettikleri görünmektedir. Bu şerait altında İrlandanın da bazı sanayii inkişaf ettirmeğe çalışmasını mazur görmek lâzımdır.,,

Bundan sonra İrlanda muhtırası İngilterenin İrlanda eşyası hakkındaki memnuiyet kararı hakkında şikâyette bulunmakta ve tekrar şeker meselesin avdet ederek şöyle devam etmektedir:

Şeker sanayiini İrlandada sanayi hayatı başlamazdan evvel inkişaf ettiren memleketler için bu yolda geri kalan memleketlere tahdit teklifinde bulunmak onların işlerine elverebilir. Fakat bu tahdit bizim işimize elvermez. İrlandada tesis ettiğimiz bir fabrika, İrlanda toprağının şeker panzarı yetiştirmeğe çok müsait olduğunu ve bu sanayiin memleketimizde parlak bir istikbali olduğunu göstermiştir.

Bununla beraber, İrlanda ihraç yapmak için şeker yapmak niyetinde değildir. Esasen İrlandada şeker istihlâki ehemmiyetsizdir. Senede yüz bin tonu tecavüz etmez. Bu da dünya şeker istihsalinin ehemmiyetsiz bir cüzüdür. Bu itibarla İrlanda şeker istihsalinin tahdidi teklifini kabul etmektedir.

Gariptir ki İrlandanın vaziyeti ile kendi memleketimiz arasında bu şeker meselesinde tam bir müşabehet vardır. Biz de sanayiimizin inkişafını Lausanne sulhünden sonra yani 1923 te başladık. Bizde de toprak ve şeker istihsaline çok müsaittir. Biz de ziraat memleketi idik ve ziraat mahsullerimiz alıcı bulmamağa başladı. Bu için ticaret müvazenemizi temin edelim diye bu tedbirleri almak lüzumunu hissettik ve bu yolda yürümek mecburiyetindeyiz. Biz de ihracat yapmak için değil, dahili istihlâk için şeker istihsal ediyoruz.

İngiltereye karşı atıp tutan fıkralar çıkarılacak olursa şeker hakkındaki bu İrlanda muhtırasına biz de imzamızı atabilirdik. Şeker meselesinde hiç beklenmedik bir cephede karşımıza bir yoldaş çıktı: İrlanda.

Ahmet ŞÜKRÜ

ŞEHİR HABERLERİ

Tırpan

Keyf için

Eğer keyf için Avrupaya yapılan seyahatlerin masrafını toplamak kabil olsa bu para ile Bursa dağları otel ve pansiyonla dolar. İstanbul, Bursa, Ankara ve Edirne arasındaki keçiyolları katranla döşenir ve İstanbul dünyanın en eğlenceli bir seyyah şehri olurdu.

Borsa Komiserliğinin Avrupaya gezmek, eğlenmek için gideceklere döviz vermekten vazgeçmesi bana şimdiye kadar eşin dostun gezip eğlenmek için yaptıkları seyahatleri hatırlattı.

Avrupa seyahati, medeniyet dünyasının kıymetini anlıyan, zevkini tadan için daima istenen, daima taze bir arzudur. İş adamı bütün zahmetinin sonunda bir Avrupa seyahati tahayyül ederek çalışır, fikir adamı dimağının bütün yorgunluğunu bir Avrupa seyahati yaparak unutmak ister. Ve nihayet devlet adamı her hangi bir tetkik seyahati ümidi ile masasının başında kâğıt havale eder.

Bütün bu seyahatlerin umumî manası memlekette kazanılan paranın Avrupada yenmesinden ibarettir. Ve bizim çok zenginlerimiz Avrupa seyahatini sıhhî bir ihtiyaç olarak kabul etmişlerdir.

Türk zengini, Türk mütefekkiri rahat etmek, dinlenmek ve bu istirahat zamanında zevk ve eğlence şekline hayattan istifade etmek istiyor. Ve bu ihtiyacını memlekette yapamıyor.

Niçin mi?

Bulgaristanda, Sofyaya yakın kaplıcalar vardır. Burası vaktile bir Türk Beyinin hususî malikânesi imiş. Bugün parklar, bahçeler içinde güzel, temiz pansiyonları ve otelleri ile Avrupalıları bile celbeden umumî bir istirahat ve sıhhat yeridir. Ve o kadar ucuzdur ki günde iki lira ile banyo, yemek ve yatmak ihtiyaçları temin edilir.

Rados Adasında bir çok kaplıcalar, gezme yerleri olduğunu ve buralarda Avrupai bir şekilde tesisat yapıldığını İtalyan seyahat acentelerinin türkçe gazetelere verdiği ilânlardan anlıyoruz.

Bu bahsettiğim yerler yakın tarihlerde Türkiye hudutları dahilinde idi. Hiç şüphe yok bugünkü haritamızda buralardan çok zengin yerlerimiz vardır. Fakat hiç biri gezmek, eğlenmek ve bu arada yorgunluğunu gidermek istiyenleri tatmin edecek halde değildir. Yalova gibi tarihî bir hazineyi keşfettik. Fakat oraya giden de Bursaya kadar yolunu uzatmak imkânını bulamaz. Çünkü yol bozuktur.

Geçen gün İstanbula gelen İngiliz Turing Klüp murahhası Ostand, Türkiye hududuna kadar otomobille rahat rahat geldiği halde Edirneden İstanbula gelirken otomobili bataklığa saplandı, perişan bir halde şehre geldi ve pek tabii olarak dönüşte arabasını beraber vapura yükliyerek denizden gitti.

Biz bu halimizi bilmeden Avrupadan seyyah getirmiye kalkıyoruz. Türkiyeden Avrupaya seyyah çıkmamını temin edebilsek ne mutlu!

Ve öyle zannediyorum ki Avrupaya zevk için kimsenin gitmemesi yalnız döviz vermemekle temin edilemez. Bu menfi tedbiri, memleket zenginlerini Avrupa seyahatinden müstağni bırakacak vâsıtayı bulmak gibi müspet çareler takip etmelidir. Çünkü her yasağın kaçak yolu vardır.

Burhan CAHİT

Deniz yolları için getirilecek mütehassıslar

Akay, Devlet Denizyolları ve Havuz - Fabrika idareleri için Almanya'dan birer mütehassıs getirtilmesi için muhabere cereyan etmektedir. İktısat Vekilinin Londra Ticaret mümessilimize bu hususta İngiliz mütehassıslarile temas etmesini emrettiği haber verilmektedir. Getirtilecek mütehassıslar, iktısat vekilinin avdetinden sonra tekarrür edecek-

BORSA

(İş Bankasından alınan cetveldir)

17 TEMMUZ 1933

Akşam Fiatları

İstikrazlar		Tahvilât	
1933 İstikrazı dahili	97,75	Ergani	19,40
Şek. d. yolları	95.—	Elektrik	—,—
D. Muvakkate	2,30	Tramvay	—,—
Kuponsuz	54.25	Tünel	—,—
Gümrükler	54.25	Rıhtımı	18,—
Sayılı mahf	5,75	Anadolu I	44.80
Bağdat	7.—	„ III	44.—
T. askeriye	11.75	messil kuponsuz	49.20
	7,75		

İş Bankası Nama		Telefon	13.—
„ „ Hamiline	9,45	Bomonti	21,10
Anadolu Müessis	9,50	Terkos	27.50
Anadolu Hisse	102	Çimento	12,30
Tramway	25.30	İttihat dey	20,90
Reji	51.	Şark dey.	1,90
Şir. hariye	3,60	Balya	2.50
	15.—	Şark m. ecza	2,85

ÇEK FIATLARI

Paris	12,06	Prağ	15,91,25
Londra	706.5	Viyana	4,44,25
Nıyork	67.45	Madrit	5.64
Milano	8,93	Berlin	1.985
Brüksel	3.37,61	Viyana	424
Atina	82,815	Peşte	3.70,75
Cenevre	2,44	Belgrat	35,11,25
Sofya	67,145	Bükreş	80.08
Amsterdam	1.17,30	Moskova	1091.25

NUKUT (Satış)

	Kuruş		Kuruş
10 F. Fransız	170	1 Şilin, Av.	25.—
1 Isterlin	720	1 Pezeta	18.—
20 Dolar	149	1 Mark	49.—
1 Lirat	219	1 Zeloti	24.—
20 F. Belçika	116	20 Ley	24.—
20 Drahmi	25.—	20 Dinar	55.—
1 Leva	815	1 Çernoveç	—,—
1 İsviçre	25.—	1 Altın	938
1 Florin	84.—	1 Mecidiye	33.—
Kor. Çek	120	Banknot	2.45

Ekonomi

Şeker bollanacak

Bugünlerde 50 vagon şeker bekleniyor

Bugünlerde 50 vagon şeker gelecek, piyasada şeker bollanacaktır. Alpullu fabrikasının bu sene 1800, Uşak'ın 1200 ve yeni Eskişehir fabrikasının da 800 vagon şeker çıkaracakları tahmin edilmektedir. Yeni şekerler piyasaya çıkınca fiatlerin da düşmesi beklenmektedir.

Meyva kurtları ile mücadele

Meyvelerimize musallat kurtların imhası için İktısat Vekâletince getirilen mütehassısın Kastamoni, Amasya ve İnebolu elma mıntakalarında yaptığı tecrübeler iyi neticeler vermiştir. Bu kurtlardan kurtarılan meyvelerimizin daha ziyade ihracı imkânları hâsıl olmaktadır.

Yerli mallar sergisi

1 ağustosta Galatasaray Lisesinde açılacak yerli mallar sergisi hazırlıkları son safhaya gelmiştir. Sergi tertip heyeti İzmir mebusu Rahmi B. in riyasetinde teşekkül etmiş, Nazmi Nuri B. komiserliği ve Hacı Recep ve Gani B. ler azalığı deruhte etmişlerdir.

Bu sene de sergi haricinde eğlenceler tertip edilecektir.

Oda idare heyetinde

Ticaret Odası idare heyeti, dün toplanmış ve Odaya ait bazı dahili işleri görüşmüştür.

Kayseri fabrikası

Kayseri'de inşa edilecek fabrika projelerinin tetkikine başlanmıştır.

Fabrika müdürlüğüne Fesana fabrikası müdürü Şevket Turgut B. in tayin edileceği söyleniyorsa da bu habere henüz istical edilmiş nazarile bakılmaktadır.

Mevaddı iptidaiye ihtiyacı

Sanayi Umum Müdürü Recai ve İstanbul Sanayi Müdürü Refik B. lerle Ankara'dan gelen bir sanayi müfettişi dün de mevadı iptidaiye ihtiyaçlarını tesbit için muhtelif fabrikaları gezmişlerdir. Bu tetkikat bitmek üzeredir. Recaî B. buradan İzmir'e ve Bursa'ya da gidecektir.

Kuru kahve

Son günlerde şehrimize fazla miktarda kuru kahve gelmiş ve fiatlar düşmüştür. Fiatlerin daha fazla düşmesi mümkün olduğu iddia edilmekte, bu hususta tetkikat yapılmaktadır.

Uzüm ve incir ihracatımız

Ofise gelen malûmata nazaran mevsim bidayetinden haziran sonuna kadar muhtelif memleketlere 59 milyon 363 bin kilo üzüm ve 26 milyon 63 bin kilo incir ihraç edilmiştir. 932 senesi üzüm rekoltemiz 60 milyon kilo ve incir rekoltemiz 30 milyon kilo tahmin edildiğine göre ihracatımız mikdar itibarile iyi olmuştur. İstok hemen kalmamış gibidir. Fakat iktısadî buhran neticesi olarak bir çok eşya fiyatlarında olduğu gibi üzüm ve incirlerde de fiyat düşüklüğü hasebile ihracatımızdan memlekete giren para mikdarı evvelki seneler nisbtle azdır. 1932 senesi ihracat mevsimi zarfında en fazla üzüm ve incir ihraç ettiğimiz başlıca memleketler Almanya ve şimali Avrupa memleketlerile İngiltere, İtalya ve Fransadır. Bilhassa İngiltereye bu sene üzüm ihracatımız 21 küsur milyon kiloyu bulmuştur. İtalyaya vuku bulan ihracatımızın hemen büyük bir kısmı transit suretile diğer memleketlere ve bilhassa merkezî Avrupa memleketlerine sevkedilmiştir. Amerikaya incir ihracatımız ise 2 milyon küsur kilo ve Mısıra bir buçuk milyon küsur kiloyu bulmuştur. Amerika ve Mısıra üzüm ihracatımız ise nisbeten daha azdır. Haziran 933 ayı zarfında İzmir borsasında muamele gören üzümlerin fiyatlarında mayıs ayına nisbetle 2 ilâ 3 kuruş kadar bir zam görülmüştür. Buna mukabil satış mikdarı daha azdır. Haziran ayı sonunda İzmirdeki üzüm istoku bir küsur milyon kilo tahmin edilmektedir. .

Dünya pamuk vaziyeti

Pamuk piyasası, buğday, ve sair bazı iptidaî maddelerde olduğu gibi, 1933 senesi bidayetindenberi yükselme kaydetmiştir. Pamuk fiatlerinde görülen yükseliş, diğer iptidaî maddelerde olduğu gibi, kısmen doların düşmesile izah olunabilir. Doların düşmesi Amerika mallarının satışı neticesini husule getirmiştir. Bu hal bilhassa mensucat maddelerinde görülmüştür. Diğer taraftan mahsul ve istihlâk vaziyeti de yükselişte amil olmuştur. Bir Ağustos 1932 - 31 Temmuz 1933 mevsimi pamuk rekoltesi 22.800.000 balya tahmin dilmiştir. Halbuki bundan vvelki mevsimdeki pamuk rekoltesi 26 1/2 milyon tahmin edilmişti. Aradaki fark 3.700.000 balyadır. 1932 ve 1933 seneleri bir Agustos - 31 Mart istihlâk miktarları ise şunlardır:

1931 - 1932 15.671.000 balya
1932 - 1933 16.148.000 "

Bu vaziyete nazaran 1933 te 1932 ye insbetle istihlâk 477.000 balya artmıştır.

1933 - 1934 mevsimi rekoltesine gelince bu hususta henüz katî bir şey söylenemez. Dünya istihsalâtının üçte ikisini yetiştiren Amerika da geçen seneye nisbetle pamuk ekimi yüzde 8 ve 10 daha fazladır.

Fakat mahsul ekilen yerin vüs'atinden ziyade havaların müsait gitmesine göre değişir. Bu hususta vaziyet sarih değildir. Bidayette havalar müsait görünmemiştir. Bir taraftan pamuk stoklarının azalması ve diğertaraftan yeni mahsul hakkındaki tahminler pamuk fiatlerindeki yükselişin devam edeceğine işaret etmektedir.

Memleketimizin bu seneki pamuk mahsulü hakkında henüz katî bir tahmin yapılamaz. Adana ve havalisinde mahsulün yağmursuzluktan müteessir olduğu söyleniyor. İlk tahminlere göre Eğe mıntakasının pamuk rekoltesi 25 - 30 bin balya tahmin ediliyor.

Belediyede

İstanbulun plânı

Hangi mütehassısa verileceği şimdiden kestirilemez

İstanbul şehrinin müstakbel plânının Profesör M. Agocha'a yaptırılacağı hakkında Akın gazetesi bazı neşriyat yapmıştı. Plân projeleri, mütehassıslar tarafından henüz yapılıp belediyeye verilmediği için hangi projenin kabul edilerek plânının hangi mütehassısa yaptırılacağı malûm değildir. Vali ve belediye reisi Muhittin Bey dün bir muharririmize bu hususta demiştir ki:

— Akın gazetesinin 4 temmuz tarihli nüshasında "Kim kazanacak?." başlığı altında bir yazı çıkmıştır. Bu yazıya göre şehir plânı için açılan müsabakaya M. Agache'ın kazanacağı katiyete yakın kuvvetli bir ifade ile dermeyan edilmektedir. Şehrin plânı ve müstakbel vaziyeti için müsabakaya davet edilen zevattan üçü henüz tetkikat ve tetebbüat ile meşguldür. Dördüncüsü ise henüz şehrimize gelmemiştir. Ve ancak teşrinievvelde geleceğini söylemiştir.. Tetki katın ne vakit neticeleneceği rapor ve krokilerin belediyeye ne zaman teslim ve tebliğ olunacağı bile şimdiden katî olarak kestirilemez. Vaziyet henüz bu merkezde iken Akın gazetesinin perde arkasından herşey olup bitmiş gibi manaya hamledilebilecek yolda neşriyatta bulunması bir taraftan İstanbul belediyesinin bitaraflığına ve hüsnü niyet ve samimiyetine itimat ederek müsabaka davetimizi kabul eden ve beynelmilel pek büyük şöhreti haiz olan bu muhterem zevat nazrında hareketimizin doğruluğu ve bitaraflığı hakkında şüphe davet ve medeniyet âlemi müvacehesinde belediyemizin şeref ve haysiyetini ihlâl gibi, diğr taraftan cidden pek yüksek ve liyakat ve şerefi olan M. Agâche'ı da müşkül vaziyete sokacak mahiyettedir. Velevki dikkatsizlik ve ya fazla becerikli görünmek gayretinin mahsulü olsun, bu türlü yanlış havadisin intişarına teessüf etmemek mümkün değildir. Her türlü aslü esastan âri bu havadisi sureti katiyede tekzip ederim."

Buz az satılıyor

Bu sene buz satışı çok azdır. Buna sebep te havaların uzun zaman serin devam etmesi ve hususî buz dolaplarının çoğalmasıdır. Belediye umumî buz müteahhidi, hususî buz dolaplarının menini istemiştir. Müteahhit bu sene taahhüdünü de tamamen ifa edemiyecektir. Belediye bu makinelerin meninin kanuni olmıyacağı neticesine vardı. Buz imali ve satışı münhasıran belediyeye verilmiş bir hak ise de, yapılan mukavelede başkalarına satmamak şartile herkesin evinde hususi şekilde buz imaline cevaz vardır.

Yeni kimsesizler yurdu

Kapanan Ayasofya kimsesizler yurdu yerine daha müsait bir binada yeni bir kimsesizler yurdu açılması için bir talimatname hazırlanmağa başlanmıştır. Yeni yurtta uzun zaman kalınmasına müsaade edilmiyecek, ancak bir iki gece kalınabilecektir. Talebelerin yurtta yerleşmeleri sureti katiyede menedilecek ve burada geceyi geçirecekler hariçten hiç bir eşya getiremiyeceklerdir.

Tepebaşı bahçesi

Tepebaşı bahçesinin mukavele müddeti bitmiştir. Fakat kiracı henüz binayı ve bahçeyi tahliye etmemiştir. Belediye Tepebaşı bar binasına 7 bin lira kıymet takdir ettirmiş ve bu parayı kiracıya vererek, binanın tahlisiyesini istemiştir. Halbuki kiracı bina için belediyeden 36 bin lira istemektedir. Belediye bu parayı veremiyeceğinden binanın yıktırılmasını teklif etmiştir.

Sebze ve meyvaya narh

Sebze ve meyvelere narh konacağı yazılıyordu. Yaptığımız tahkikata göre sebze ve meyvelere narh konulması mevzuu bahis değildir.. Esasen buna kanunen de müsaade yoktur.

Vilâyette

Bulgar süvarileri

Edirneden teşekkür telgrafı gönderdiler

Yarışlar yaptıktan sonra memleketlerine dönen Bulgar süvari zabitleri namına şu telgraf gelmiştir.

«İstanbul Valisi Muhittin Beyfendiye:

Edirne - İstanbulunuzu ve misafirperver vatanınızı terkederken Reisicumhur Büyük Gazi Hazretlerine, Türkiye Hükûmeti cumhuriyesine ve zatı âlilerine en derin hürmetlerimizi taktim etmeği bendeniz ve arkadaşlarımı vazife addederiz.

Miralay: Jilkoff.

Sırrı Bey

Muamelâtı naktiye umum müdürlüğünden: Düyunu umumiye kâtipliğine tayin edilen Sırrı Bey şehrimize gelmiştir.

Bugünlerde Paris'e gidecektir.

Himayeietfalin yardımı

Himayei Etfal İstanbul merkezi son üç ayda şu yardımda bulunmuştur.

8645 cocuğa 3300 kilo 261 gram süt dağıtmıştır. Bir o kadar cocuğa 600 kilo şeker vermiştir.

64 cocuğa kundak takımı, 10 çocuğa mektep levazımı verilmiştir.

622 cocuk muayene ve tedavi edilmiştir. 125 lira nakten yardım yapılmıştır. 47 lira ilâç parası verilmiştir. Bu suretle 892 lira 98 kuruş sarfolunmuştur.

Cümhuriyet bayramı

Cumhuriyet Bayramı programı ile meşgul olmak üzere Cumhuriyet Halk Fırkası umumî kâtibi Kütahya mebusu Recep Beyin Riyasetindeki komisyona merbut olarak burada teşkil edilen komitenin Belediye muavini Hâmit Beyin riyasetinde çalışmağa başladığını yazmıştık. Bu komisyona benzer olarak kaza ve köylerde de komiteler teşkili Vilâyetten tamim edilmiştir.

İnhisarlarda

Kaçak inhisar eşyası

İnhisarlar başmüdürlüğü takıbat memurları tarafından, temmuzdan 15 temmuza kadar musadere edilen kaçak inhisar eşyası şunlardır:

11527 paket köylü sigarası, 57 paket Halk sigarası, 833 paket Asker sigarası, 1465 çakmaktaşı, 9 çakmak, 16 deste iskambil kâğıdı, 450 defter sigara kâğıdı, 4 şise ecnebi içkisi, 4 kilodan fazla barut, 100 ecnebi sigarası, 44 kapsül, 7 torba esrar.

Afyon inhisarı fiatlarda nâzım olacak

Afyon İnhisar İdaresi teşkilâtını ikmal etmek üzeredir. İdare, yakında piyasadan afyon mübayaa ederek fiatlerde nâzım olacaktır.

İhracat ofisi, bu seneki afyon rekoltesini 3000 - 3500 sandık tahmin etmiştir.

Afyonun inhisara alınması üzerine, afyon tacirleri, diğer inhisar maddeleri gibi, afyon alım satımından da Ticaret Borsasının resim almaması lâzım geleceğini iddia etmektedirler. Bursa, diğer inhisar maddelerile afyonun tâbi olduğu inhisar şeraiti arasında fark olduğu ve geçen senelere ait olup beyannameleri verilen afyonların satışı serbest bulunduğu cihetle borsa resmi tahakkuk ettirmekte devam etmektedir.

Mahkemelerde

Eroin satanlar

Bir adamla metresi altışar ay yatacaklar

Galatada Leblebici sokağında kebapçılık yapmakta olan İstanköylü Mustafa ile metresi Pangaltılı güzel Eftalya Dokuzuncu ihtisas mahkemesinde muhakeme edilmişlerdir. Gerek Mustafa, gerek metresi eroin satmaktan suçlu olarak mahkemeye sevkedilmişlerdir. Cereyan eden muhakeme neticesinde bunların bu suçu işledikleri sabit olmuş, ikisi de altışar ay hapse, yüzer lira ağırpara cezası vermiye mahkûm edilmişlerdir.

26 kilo tütün

Yalovanın Elmalı köyünde Yusufun evine emanet olarak 26 kilo kaçak tütün bırakmak ve sonra Yusufu yakalatarak cürüm tasni etmekten suçlu İbrahimin muhakemesine Adliye ihtisas mahkemesinde bakılmıştır.

İbrahim erazi meselesinden Yusufla aralarında adavet olduğu için kendisine iftira edildiğini söylemiştir. Muhakeme şahit celbi için başka güne bırakılmıştır.

Esrarkeş

Esrar içmekten suçlu Hasan isminde bir adam Adliye ihtisas mahkemesinde muhakeme edilmiş ve mahkûm oluştur.

Üstü başı pejmürde olan, fakat bütün kazancını esrara veren bu adam mahkemede de esrar içtiğini inkâr etmemiştir.

Hakim Hasanın 2 ay beş gün hapse konulmasına ve 7 lira ağır para cezası vermesine karar vermiştir.

Biri satmaktan, biri içmekten..

Pendikte bir gazinoda büfecilik eden İran tebaasından Abbasla, Yanyalı Necatı Adliye ihtisas mahkemesine sevkedilmişlerdir.

Abbas esrar içmekten, Necati de esrar satmaktan suçludurlar. Abbas yakalandığı zaman karakolda esrar içtiği için kendisine bir şey yapılamıyacağını, çünkü İran tebaasından olduğunu ve ancak kendisine sefaretin karışabileceğini söylemiş, fakat mahkemeye sevkedilince aklı başına gelmiş, esrar içmediğini, esrarın cebine başkası tarafından konulduğunu söylemiştir. Muhakeme şahit celbi için başka güne bırakılmıştır.

15 seneden 3 seneye

Beyoğlunda Rüstem isminde bir adamı kama ile yaralayıp öldürmekten suçlu Serifin muhakemesi dün Ağırcezada neticelenmiştir.

Şerif cürmü sabit olduğundan 15 sene hapse mahkûm edilmiş, fakat yaşı küçük olduğu için cezası 3 seneye indirilmiştir.

Kaçakçılık mı, ticaret mi?

Afyon ticaretiyle meşgul Taranto Efendi ile Mahmut Nedim, Yaşar Eskinazi Efendilerin afyon kaçakçılığından muhakemeleri yapılmıştır. Suclular afyon ticareti yaptıklarını, fakat kaçakcılık etmediklerini söylemişlerdir. Muhakeme şahit celbi için başka güne bırakılmıştır.

Ev usulsüz mü aranmış?

Vazifelerini ihmalden suçlu Mehmet Ali, Ali Rıza, Atif, Fuat ve Lütfü Efendi isimli polislerle Fenerde Abdi Su başı mahallesi muhtarı Hüseyin Efendinin muhakemeleri dün Üçüncü ceza mahkemesinde muhakeme edilmişlerdir.

Bu polisler Beyaz Nuri isminde bir hırsızı aramak için Emine Hanım isminde bir kadının evine girmişler, fakat evin yalnız alt katını aramışlardır. Meğer Nuri üst katta imiş, bunun için hırsızı bulamamışlar. Fakat ev sahibi evini üsulsuz aradıkları için polis efendilerle muhtar aleyhine dava ikame etmiştir. Muhakeme şahit celbi için başka güne bırakılmıştır.

Limon davası

Limon kralı Diyamandi Ef. ve rüfekâsının muhakemelerine dün gümrükteki ihtisas mahkemesinde devam edilmiştir.

Diyamandi Ef. nin adliyedeki ihtisas mahkemesinden gönderilip gümrükteki ihtisas mahkemesi tarafından rüyeti reddedilen diğer davasının mercii rüyeti Temyiz Mahkemesinden sorulmuştu. Gelen cevapta, evrakın derdesti tetkik olup neticenin yakında bildirileceği beyan edilmiştir. Mahkeme, neticenin iş'arına intizaren rüyet edilmekte bulunan davayı da taliha karar vermiştir.

Mahkemeye verilen kaptan

İçinde kaçak eşya yakalanan İngiliz vapuru kaptanının 8 inci ihtisas mahkemesinde bugün muhakemesi rüyet edilecektir.

Vapurlara kıymet

Kıymet takdiri komisyonu reisi ne diyor?

Vapurlara kıymet koyan heyet dün de toplanmamıştır. Heyet reisi Sırrı B. bir muharririmize şunları söylemiştir:

«— Şimdiye kadar ne günleri vapurlarını muayene ettireceklerini bildirmiyen firmalara, biz, tayin ettiğimiz günleri tahriren tebliğ ettik. Bugüne kadar yalnız Sami vapuru sahibi, vapurunu muayene ettirmiyeceğini bildirmiştir. Bu suretle muayene ettirilmek istenilmiyecek başka vapurlar çıkarsa Vekâlete malûmat vereceğiz.

Muayene ettiğimiz vapurlara henüz kıymet takdirine başlamadık."

Madrit sefirimiz

Madrit sefiri ve Muhtelit Mübadele Komisyonu reisi Şevki B. dün akşamki trenle Ankaraya gitmiştir.

Poliste

Sevgilisi bir kızı öldürdü!

Katil tevkif edildi. Cinayetin sebebi evlenememektir

Şehrimiz tüccarlarından Bürhanettin Beyin kızı Mehlika Hanım feci bir cinayetin kurbanı olmuş, kendisini seven bir genç tarafından tabanca ile öldürülmüştür.

Bu feci cinayet bir otelde vuku bulmuştur.

Mehlika Hanımı öldüren gencin ismi Ariftir. Arif uzun zamandanberi Mehlika Hanımı sevmekte ve onunla evlenmek istemekteymiş. Fakat Bürhanettin Bey bu izdivaca muvafakat etmemiş ve kızını bu delikanlı ile evlendiremiyeceğini katiyetle beyan etmiştir.

Maamafih Arif Bey bu kat'î ret cevabına rağmen kızı sevmekten vazgeçmemiş ve her cuma buluşup gezmeye gitmiye devam etmiştir.

Cinayet cuma günü akşamı olmuştur. Cuma günü Mehlika Hanımla Arif Bey gene buluşmuşlar, trene binip Çekmece taraflarına gezmeğe gitmişler, sonra da hem bir kahvealtı yapmak, hem de bu evlenmeye Bürhanettin Beyin müsaade etmesini rica etmek için görüşmek üzere Boğaza dönerek bir otele gitmişlerdir.

Mehlika Hanımla Arif Beyin otelde ne konuştukları malûm değildir. Bir aralık biribirine takip eden 3 tabanca sesi işidilmiş, ve garsonlar sesin geldiği tarafa koşarlarken oda kapısı açılmış, Arif Bey dışarı fırlamış, garsonu şiddetle bir tarafa iterek aşağı inmiş, telefona sarılmış ve Polis merkezine telefon ederek

— Çabuk geliniz, ben birisini öldürdüm, oteldeyim, gelip yakalayınız, demiştir.

Polisler otele gelince Arif Bey teslim olmuştur. Cinayetin işlendiği odaya girildiği zaman Mehlika Hanımın kalbinden ve başından yaralanmış olarak ölmüş bulunduğu görülmüştür. Zabıta tahkikata devam etmektedir. Arif Bey tevkif edilmiştir.

Misafire bakın!

Cibalide Süpürgeci hanında oturan Rizeli Mustafa'nın odasına misafir olarak gelen diğer Mustafa 110 lirasını çalmış ve yakalanmıştır.

Hırsız

Galata'da Ahmet Efendinin dükkânının kilidini kırarak dükkânı soyan sabıkalı ayı Ahmet, hatap Mustafa, Arap Hüseyin yakalanmıştır.

FELEK

Dörtler Misakı

Dünyayı biribirine katan havadisi siz de öğrendiniz: Dörtler misakı imzalanmış...

Ben siyasî değilim ve size de siyasi olmamanızı tavsiye ederim. Bununla beraber bu dörtler misakı denilen şeyin manasını pekâlâ anlayabiliyorum. Size de anlatayım..

Efendim! Avrupalılar ne kadar bağırırlarsa bağırsınlar, insanî fikirleri, şahsî menfaatin üstüne çıkaramazlar.

Daha geçen seneye kadar Fransanın harıl harıl silâhlanışı İtalyaya karşı idi. İtalyan tayyareleri Fransa suları üzerinde manevra yaparken, Fransız kuvvetleri Nis havalisinde İtalyan hududu üzerinde dağ manevraları yapıyordu..

Dünya, umumî harpten sonra şöyle bir vaziyet aldı:

Fransa, Almanyanın ergeç dirilmesinden korkuyordu. İtalyada nüfus artması Fransa topraklarına göz dikmeye sebep olduğu için o taraftan da endişesi vardı.. Buna mukabil, Fransa evvelen Polonyayı Almanyaya karşı hazırladı. Sonra küçük itilâfı yaptı. Ondan sonra Yugoslavyayı İtalyaya karşı techiz etti. Lâkin Almanya da Hitler iktidar mevkiine gelince Almanyanın idare sistemine kadar İtalyadan ilham almasından ve bu suretle Fransa aleyhine bir anlaşma yapmasından korktu. Bu sefer Rusya ile bir itilâf aktetti. Hitler Almanyasında komünistler aleyhine yapılan imha ameliyesi bu işi kolaylaştırdı. Zaten Almanyanın son zamanlardaki politikası bu memleketi tek başına bıraktı...

Görüyorsunuz ya! Bütün mesele, Avrupada en kuvvetli askeri hükûmet olan Fransanın dost ve düşmanları etrafında dönüyordu..

Fransa, Almanyaya karşı Polonya ile Rusyayı hattâ bir az da küçük itilâfı hazırladı. İtalyaya karşı da Yugoslavyayı takviye etti. Bu sistem politika, harpten evvelki ve harbi doğuran politikadan başka nedir?..

Vaktile Rusya ile Fransa müttefik değiller miydi?. İtalya ile Almanya arasında ittifak yok muydu?..

Şimdi de ayni vaziyet avdet etti. Bu vaziyetin avdeti üzerine bir taraf silâhlarına bir fişek ilâve etse öteki taraf ta bir çivi ile cevap veriyordu. Bu yarışın âkibeti gene bir harp olabilirdi. İşte bundan korkarak on sene için dört devlet: İngiltere, Fransa, İtalya ve Almanya bir misak akdettiler. Bu netice bir nevi mütarekedir ki; samimi olduğundan çok şüphem vardır.

İnsanlar, insani fikirlerle düşünmekten daha çok uzaktadırlar.. Allah gözlerini doyursun.

(Türkiye) ismi her yerde yazılabilir mi?

Karilerimizden Fuat Bey bize şu aşağıya geçirdiğim mektubu göndermiş:

Efendim!

Boğaziçinde (Paşabahçe) koyu, vapurların ölüm döşeği hükmünde tutularak buraya son günlerini geçirmek üzere olan bazı vapurlar demirlenir. Dün vapurumuz oradan geçerken bunlar meyanında bir tanesinin üstünde gayet göze çarpan (Türkiye) ismini gördüm.

Vapurun harap hali, boyasının eski ve kirliliği içinde (Türkiye) kelimesinin taze ve beyaz rengi beni müteessir etti.

En muhterem yerlere lâyik olan Türkiye isminin olur olmaz her yere yazılmasına müsaade etmek kimin hakkı ve haddidir? Soruyorum."

Kariimizin bu haklı sözlerine iştirak ederim. Biliyorum ki; meselâ (İstiklâli millî) ismi bir kasap dükkânına, Cümhuriyet ünvanı bir meyhaneye konabilir mi? Bunun bir kaidesi olmamalı mı?. Nihayet kelimelerin mânalarile âlem oldukları şey arasında bir ufak münasebet ve küfüv aramamalı mıyız?.

FELEK

"Aris„ Varnaya gitti

Limanımızda misafir bulunan Yunanistanın Aris mektep gemisi dün Varnaya gitmiştir. Aris Varnadan sonra Köstence limanını ziyaret edecektir. Gemi kumandanından dün belediyeye gelen bir telgrafta İstanbulda kendilerine karşı gösterilen samimiyet ve misafirperverliğe teşekkür edilmiş ve bu tşekkürlerinin 3 üncü kolordu kumandanlığı ile deniz mektebi müdürlüğüne bildirmesine tavassut edilmesi de rica edilmiştir.

Evkafta maaş veriliyor

Hademeihayratın haziran maaşlarının dünden itibaren tevziine başlanmıştır. Tevziat üç gün devam edecektir. Hademei hayratın miktarı 1500 kadar tahmin edilmektedir.

Bunların maaşları Merkezden ve Üsküdardan verildiği için, Beyoğlundaki cami hademeleri de dün Evkaf müdürlüğüne gelmişlerdi. Veznede tek bir memur olduğu için, müthiş bir tehacüm vardı. Bu sebepten içlerinde pek ihtiyarları da bulunan maaş sahipleri sabahtan akşama kadar beklemek mecburiyetinde kalmışlardır. Acaba bir kaç memur ilâvesile tevziat tesri edilemez mi?

Memurların temmuz maaşlarının da çarşamba veya perşembe günü verilmesi muhtemeldir.

Maarif müdürü geldi

Mezuniyetini geçirmek üzere bir müddet evvel Bursaya giden Maarif müdürü Haydar B. dün şehrimize gelmiştir. Haydar Beyin daha on gün mezuniyeti vardır.

Tarih bahisleri

İSA YAŞAMAMIŞTIR

İsanın yaşadığını iddia edenlerin hiç, hiç bir delili yoktur

— 6 —

— Ömer Rıza Beye —

Tarihî İsâ'yı bize ispat etmek maksadile Ömer Rıza Beyin M. Eisler'den naklettiği delillerin kıymetsizliklerini anlattık. Bu makalemizde de üzerinde durmak imkânı bulunmadığını bilen M. Eisler'in şöylece dokunup geçtiği eski müelliflerden bazıları, muhterem muharririn vesika dediği şeyler arasında yerbulmuş olduğu için, onları da cevapsız bırakmak istemedik.

Bu müelliflerden Ömer Rıza Bey, Tacite'ten sonra İsâ'dan bahsetmiş bir müverrihin (?) Pliny' olduğunu söyliyorlar. Fakat bu müverrihin (?) İsâ'dan nasıl bahsettiğini bize anlatmak için tek bir satır dahi nakletmiyerek sadece M. Eisler'in "Mesihiisâ ve vaftizci İsâ. . . , , adlı kitabında dokuzuncu sayıfadaki Epist, XCVI referansını gösteriyorlar. Bundan, muhterem muharririn gerek Pliny'yi gerekse burada mevzuubahsetmek istedikleri yazısını bilmediklerini anladım. Zira bu Pliny müverrih değil, edip-tir. Mevcut eserleri de mektuplarile, İmparator Trajan'a yazdığı methiyeden ibarettir. Ayni ismi taşıyan dayısından ayırt etmek için İngilizler Pliny, the younger lâkabile anarlar. M. Eisler'in bu meseleye dair verdiği referansta, "İsâ meselesi,, adlı kitabımızda, baştan aşağı aynen naklettiğimiz, Milâttan sonra 112 yıllarında İzmitten İmparator Trajan'a yazmış olduğu ve tercümelerinde "96,, ncı mektup diye maruf olan (İsâ meselesi: sayıfa 7 - 9) meşhur mektuptur. Pline' in bu uzun mektubunda İsâ ismi bir defa bile geçmediği gibi, İsâ ile alâkası olan hiç bir şey de yoktur. İzmit eyaletinde bazı kimselerin İlâhî İmparator ile, imparatorluğun resmî Allahlarına karşı vazifelerini yapmadıkları için istintak ederek bunların hıristiyan olduklarını, imanlarını, ibadetlerini öğrenmiş ve imparatordan bunlar hakkında talimat istemiş olan Pline'nin, bizzat hıristiyanlar bilmedikleri, söylemedikleri için, "İsâ,, ismini kaydetmemesi çok şayanıdikkattir: Bu mektup bize ikinci asrın başlarında, hıristiyanların da, Yahudi ve müşrik serli mezheplerinde olduğu gibi, halâskâr bir "Mesih Allah,, a ibadet etmiş olduklarını öğretiyor. Bu hıristiyanların ibadetlerine gelince: Yahudi ibadetinden başka bir şey değildir: Muayyen günde güneş doğmadan evvel toplanıp «Allah Mesih» e ilâhi (mezmur) söyliyorlar, Musanın on emrini birlikte okuyorlar, sonra dağılıyorlarmış. Hıristiyanların bu âyinleri, hıristiyanlığın bânisi bir "İsâ,, etrafında değil, fakat Yahudi - Hıristiyan halâskâr bir "Mesih Allah,, etrafında toplanmış olduğunu bize açıkça anlatmaktadır. Şu halde Pline'in mektubu bize tarihi bir İsâyı değil, imanda doğmuş ve yaşamakta bulunmuş bir İsâ'ya şahadet eden en eski vesikalardan biri olmak üzere gösterilebilir.

Celsus, Lucien, İsâ'yı büyücülük ve isyan çıkarmakla itham etmiş olmalarından Ömer Rıza Bey, bunların tarihî İsâya şahadet ettiklerini çıkarıyor. Fakat bu muharrirlerin İsâ hakkındaki membalarının İnciller ile, bu koleksiyon içine resmen kabul edilmemekle beraber, onlar kadar belki de onlardan daha mühim olan gayriresmî inciller olduğunu evvelce anlatmıştık. Bu muharrirlerde İnciller haricinde kalmış hiç bir orijinal anane yoktur. İşte bu ananeleri tenkit, bunlarla alay ederler. Ömer Rıza Beyin İsâya şahit göstermek istediği Celsus, hıristiyanlığın ölülerine söylediği şu sözlerile muhterem muharriri ne güzel tekzip eder: «... bize hikâyeler anlatıyorsunuz. Fakat bunları hakikat diye satmasını bilmiyorsunuz. Size itiraz edilen şeyleri inkâr etmek için aranızdan bazıları, kendi kendini döven sarhoşlar gibi, İncillerin metinlerini üç, dört hattâ daha fazla değiştirdiniz,, (Contra Celsus, II. 26 - 267).

İkinci asrın ortasında Tryphan da Justen'e ne güzel söyler: "Boş bir şey takip ettiğiniz söyleniyor. Kendi kendinizden bir "Mesih,, uydurdunuz,,. (Dial., VIII, 4).

"İsâ gibi mühim bir şahsiyet hakkında yığın yığın vesikalar bulunması icap ederken, hırıstiyan olmıyan muharrirler İsâ'nın İsâ aleyhinde bahsettikleri, bu sözlerde hiristiyanların dinî asabiyetlerine dokunduğu için onları çizip, silip değiştirdiklerinden,, dolayı az bir şey kaldığını söyliyen muhterem muharrir, hemen şunları ilâve ederek gene kendisini nakzediyor: "Fakat kilisecilerin Origen, Eusebius, Loctanius gibi ululari bu yazıları iktibas ederek cevaplar verdiklerinden bunların yazılarından haberdar oluyoruz,,. Bundan maada gene muhterem muharrire göre şu sebeplerle de bazı vesikalar daha kalmış: "Müstensihlerin dalğınlığı, bazı sansürlerin kayıtsızlığı ve her şeyden fazla bazı insanların eskiden kalan kayıtlara hürmeti yüzünden Hazreti İsâ hakkında bu kadar vesika (?!!) kalmış ve bunlar onun tarihini ispat (?!!) etmiştir,,. Demek ki: Bir kilise ululari bu vesikaları iktibas etmiş olduklarından dolayı, sonra da, müstensihlerin, sansürlerin sersemliğinden, eskiden kalan yazılara bazı hıristiyanların hürmet göstermesinden — bu yazılar, İsânın aleyhinde olduğuna göre nasıl hürmet göstermiş olduklarını anlaşılmaz — dolayı da bize vesikalar kalmış. O halde muhterem muharririn bu yığın yığın vesikaları nerede? Muhterem muharririn söylediklerine göre bu yığın yığın vesikaların hiç değilse, pek az kısmı tahrip edilmiş olmak lâzımgelmez mi? Bu da mühim bir zarar sayılmaz. Biz bu vesikalardan Ömer Rıza Beyin gösterebildiği kadarının hiç bir kıymeti bulunmadığını gösterdik.

Hakikat şudur: Bu iddialarda bulunan M. Eisler'in ne kadar çürük ve ne kadar keyife dayanan metotlarla çalışmış olduğunu Ömer Rıza Bey bir türlü anlamıyorlar. Yahudi kitaplarının orta devirde ve daha sonraları hıristiyan kilisesi makamatı tarafından sansüre uğramış olmasından, M. Eisler, orta devirden evvel, hattâ İmparatorluk hıristiyan olmazdan evvel de böyle sansürlerin çalışmış olduğunu çıkarmak garabetini göstermektedir. Müstensihler, kâtipler yalnız hıristiyanlardan ibaret olmadığına göre, bu sansürün bu gibi neşriyata nasıl mâni olabildiği hakikaten anlaşılır bir şey değildir. Gene bu sansür — Hıristiyanlık aleyhtarlarının hıristiyanlık aleyhinde yazılmış metinlerden — şayet bilmediklerimiz varsa — istifade etmesine nasıl mâni olunabilir?. Celsus, Tryphon, Porphyre gibi müelliflerden bize kadar gelen metinler M. Eisler'in iddiasını tekzip etmiyor mu? Gene M. Eisler'in iddiasına göre Yahudi müellifi Josephus, İsâ'yı taraftarlarını âsiler ve büyücüler diye gösterdiği halde, — biz M. Eisler'in iddiasının kıymetsizliğini göstermiştik — bu metinler bize nasıl gelebilmiş? Bunlar M. Eisler'in bu iddiasının da kıymetsizliğinin şahidi değil midirler?

Tarihte değil, imanda doğmuş İsâ hakkında ikinci asra kadar, hiç bir vesika yoktur. İncil ananeleri tamamile teşekkül edip yayıldıktan sonra şurada burada, muhtelif şekiller altındaki akislerinin tarihî hiç bir kıymeti bulunmadığını da şimdiye kadarki münakaşalarımızda kâfi derecede göstermiş bulunuyoruz.

Darülfünun Dinler tarihi müderris muavini
A. Hilmi ÖMER

HİKAYE

Satılık ev

Ahmet Efendi evini satmağa karar vermişti. Sağdan, soldan talipler de yok değildi. Fakat Ahmet Efendi mümkün olduğu kadar daha pahalıya satmak ümidi ile gazetelere şöyle bir ilân verdi:

Sahibi tarafından satılık ev

„Altı oda, iki salon, mutfak, taraça, sahrınç, arkada eşcarı müsmireli geniş bir bahçe. Boğaza nazareti mükemmelesi vardır."

İlânın altında taliplerin müracaat edecekleri adres..

Mahallede Ahmet Efendnin evini satılığa çıkardığını zaten herkes biliyordu. Bir iki hafta tanımmış, tanımmamış bir çok adamlar satılık evi gezdiler. Nihayet müzayede günü geldi, çattı.

O gün taliplerden Numan Efendi, müzayede vaktini beklemek için, evin karşısındaki bahçeli „Safa" lokanta ve meyhanesine girdi. Bahçenin bir kenarına oturdu. Numan Efendi, Lokantacı İrfan Efendinin tanıdığı müşterilerdendi.

— Ahmet Efendinin evi için mi hazret?

— Öyle bir niyetimiz var amma bakalım..

— Şaşılacak şey hazret, eve üç dört talip var.. Doğrusunu söylemek lâzımsa ev, güzel, yeni, havadar.

— Orası öyle. Ahmet Efendinin de müzayede nereden aklına geldi anlamıyorum. Şu evi alsam, bizim damada vereceğim. Fakat Sabri Efendiden korkuyorum.

— Sabri Efendi değil mi hazret? O adam ne de kirli çıkındır. Bir şeyi de kafasına koydu mu, yapar mı yapar!

— Bakalım.

Numan Efendi caddenin enine boyuna bir daha baktı. Gözleri hep Sabri Efendiyi arıyordu. Çünkü müzayedede en korktuğu adam o idi. Birden suratı buruştu. Sabri Efendi caddenin ucundan sekün etmiş, geliyordu.

İrfan Efendi:

— Hani sizin gibi olmasın amma, ne cimri adamdır o, dedi, gelir, oturur, vallahi kahve bile ısmarlamaz.

— Ismarlamaz amma, mülk edineceğim diye kesesinin ağzını öyle açar ki..

Az sonra Sabri Efendi kan ter içinde geldi. Bahçenin bir köşesine oturdu. Küçük maddî gözlerile etrafına şöyle bir bakındı. Numan Efendiyi karşısında görünce, onun da suratı buruştu.

— Merhaba Sabri Efendi, beni bura da gördün, hoşuna gitmedi galiba.. Bir az da dostlara bırak yahu!

Sabri Efendi meseleyi ehemmiyetsiz gibi görüyordu:

— Canım, ben şuraya dinlenmeğe geldim. Sen nasılsın, iyisin ya?.

— Elhamdülillah.. Ev için gelmediğine göre, her halde burada mükellef bir yemek yemeğe geldin galiba..

— Yok canım, şöyle bir kave içip gideceğim.

— Müzayedeye gelmiyor musun?

Sabri Efendi suratını buruşturdu:

— Galiba evi satmaktan vazgeçmişler, dedi.

Numan Efendi bir kahkaha salıverdi:

—Öyleyse biz de gidelim, dedi, ama ben karnımı doyurmadan bir yere gitmem. İrfan Efendi, ne yemeklerin var bakalım?

Sonra Sabri Efendiye döndü:

— Madem ki müzayedeye gitmiyorsun. Yemek ısmarlarsam reddetmezsin ya..

Sabri Efendinin gözleri büyüdü:

— Sen mi ısmarlıyacaksın? dedi.

— Elbette.. ben yalnız yemek yemekten hoşlanmam. Bir arkadaşı davet edersem ne çıkar?

Sabri Efendi kulaklarına inanmıyordu:

— Eh, madem ki davet ediyorsun, parasını sen vereceksin, ne diye seni sofranda yalnız bırakayım.

Saatini çıkarıp baktı:

— Yalnız, dedi, ben saat bir buçukta kaçtım. Daha yarım saat vaktim var.

Karşı karşıya oturdular. Numan Efendi yemekten evvel iştah açsın diye rakı teklif etti. Sabri Efendi bu bolkeseden ihsana şaşırdı ama, beda-

KULAK MİSAFİRİ

Müşterisi var!

Lokantanın tenha bir köşesine yerleştik. Her gün ayni masanın servisini yapan garson kız, masamıza geldi; arkadaşım:

— Nasıl, Viyoletta, diye gülümsedi, bugün bize yedirecek nelerin var bakalım?

Kızcağız beyaz önlüğü içinde kaybolan ellerini havaya kaldırdı:

— Listeyi getireyim!

Bizim arkadaş, bol çeşidi sevenlerden olduğu için listede, her gün yediği yemekleri görünce keyfi kaçtı:

— Başka, diye, sordu, başka neler var?

Garson, başını eğdi:

— Listedekiler efendim.. Başka yemeğimiz yok!

O zaman listeyi tekrar gözücile süzmeğe başladı:

— Patlıcan tavası.. patlıcan beyendi.. patlıcan çöp kebabı.. Aman, kızım.. Bu ne çok patlıcanlı yemek.. neredeyse patlıcansız tarafından bir su getir diyeceğim!..

Garson hanım, müdahaleye mecbur oldu;

— Efendim, size Mercan balığı söyliyeyim..

— Onun mevsimi değil, geç!

— Biraz kılıç ızgarası?.

—-Hayır!

— Biftek.. Kanlı kanlı.. Hoşunuza gitmez mi?

— Bu sıcakta!.. Allah göstermesin..

Kız boynunu büktü:

— Başka da yemeğimiz yok!

Gevezeliği tutan arkadaş, garsonun arkasından

— Kızım, diye seslendi, En iyisi sen kendin tabağın içine gir de masamıza gel!

Kızcağız, kıpkırmızı kesildi; fakat hemen kendini toplıyarak parmağındaki yüzüğü gösterdi:

— O yemeğin müşterisi var Efendim!..

M. SALÂHADDİN

LAZARO FRANKO MAHDUMLARI
Ticarethanesi, Galatadaki mağazalarını İstanbulda, Sultanhamamında (sabık Balcılar) mağazasına naklettiklerini muhterem müşterilerine arzeyler. (5558)

ZAYİ — Galata İthalât Gümrüğünün 22607 numerolu beyannamesine ait 612149 numerolu 27-6-933 tarihli makbuz senedini zayi ettim. Yenisini çıkaracağımdan eskisinn hükmü olmadığını ilân eylerim. M. Franko (5608)

va hem rakı, hem yemek kaçırılır şey değildi.

İlk kadehleri tokuşturdular. Kadehler biribirini takip etti. O kadar ki en sonunda Sabri Efendi, yemek yemeden başını masaya vurdu. Numan Efendi lokanta sahibini çağırdı:

— Bırak uyusun, açılır, dedi. Ben müzayedeye gidiyorum.

İrfan Efendi; tehlikeli bir rakibe karşı oynadığı bu oyun karşısında Numan Efendiye karşı manalı ve takdirkâr bir gözle baktı:

— Yamansın vesselâm, dedi, haydi işin uğurlu olsun.

Numan Efendi çıkıp gitmişti. O sırada Sabri Efendi başını kaldırdı, gözünü açtı:

— Gitti mi? dedi, iyi iyi.. Ben Ahmet Efendi ile ev işini daha bu sabah hallettim. Üç bin beş yüze aldım. Ama şu Numan denilen sözde akıllı herifin, bana rakı ve yemek ısmarlamak niyeti varmış. Davetini ne diye reddedeyim?..

İttihadı Millî
Türk Sigorta Şirketi
Harik ve hayat üzerine sigorta muamelesi icra eyler
Sigortaları halk için müsait şeraiti havidir
Merkezi idaresi: Galatada Ünyon Hanında
Acentası bulunmayan şehirlerde acenta aranmaktadır.
Tel.: Beyoğlu : 4887 4029

Büyük Bir Müjde
Pek yakında
Taksim Bahçesinde
Yeni eğlencelerile
TROPICAL EXPRESS
Revü heyeti (5540)

Haydarpaşa Emrazı istilâiye Hastanesi Baştabipliğinden:
Hastanemiz için 120 ton Kriple Maden kömürü 60 ton yerli kok kömürü ve 4000 kilo meşe kömürü ve çeki meşe odunu olbaptaki şartnamesi mücibince ayrı ayrı münakasa suretile mubaaya edilecektir. Münakasa 17 Ağustos 933 pazartesi günü saat 14 te Galatada Kara Mustafa paşa sokağında İstanbul Limanı Sahili Sıhhiye merkezinde Komisyonda yapılacağından taliplerin şartnamelerini görmek üzere hastane idaresine veya mezkûr Merkez Levazım Memurluğuna müracaatları. (3365)

RADYO

Bugünkü proğram

İSTANBUL :
18 Gramofon.
18,30 Fransızca ders (İlerlemiş olanlara).
19 Saz (Cennet Hanım).
19,30 Saz (Necmiye Hanım)
20 Saz (Nihal Tevfik Hanım)
20,30 Eftalya H. Sadi B. ve arkadaşları
21,30 Gramofon.
22 Ajans, Borsa haberi, saat ayarı.
ANKARA, 1538 m.
12,30 : Gramofon.
18, : Salon orkestrası Beethoven Ouvertüre Emanet Puccini fantaisie Madarı Buter Fly Balleron danse Bosnakue Blon Marche Hand in Hand
18,45 : Alaturka saz.
20,15 : Ajans haberleri
VARŞOVA 1411 m.
17: Halk konseri. 18,20: Mandolin orkestrası. 19,35: Viyolonsel konseri. 21: Tenor muganni Dygas'in iştirakile konser.
BUDAPEŞTE 550 m.
21,20: Stüdyodan iki opera temsili. 1) Adam'ın "Nürnbergli Bebek" 2) Mozartın „Tiyatro direktörü" operaları.
VİYANA, 5'18 m.
21,30: Orkestra konseri. 23: Plâk.
MİLANO - TORİNO - FLORANSA
21: Haberler. - Plâk. 21,5: Tiyatro, müteakiben konser. Romadan naklen opera temsili.

Osmanlı bankası
İLÂN
Osmanlı Bankasının Galata, Yenicami ve Beyoğlu devairi, İDİ MİLLİ münasebetile temmuzun 23 üncü pazar günü kapalı bulunacaktır. (4532)

DARÜŞŞAFAKAYA TALEBE ALINIYOR
(1) Darüşşafakaya girmek isteyen talebenin anasız babasız, yahut yalnız babasız olması ve ilk mekteplerin ancak 4 üncü sınıfına geçmiş bulunması şarttır. (2) kayıt müddeti 15 Temmuzdan 15 Ağustosa kadar devam eder. (3) kaydolunmak ve müsabaka imtihanlarına girmek için Nufus cüzdanı, son mektep karnesi, tasdikli mektep vesikası, sıhhat raporu, bir vesika fotoğrafı getirmelidirler. (3394)

Askerî tebligat

329 doğumlulara

Beşiktaş askerlik şubesinden : doğumluların son yoklamalarına Temmuz 933 perşembe günü başlacak ve 16 Ağustos 933 çarşamba günü bitecektir. İşbu doğumluların bunlarla muameleye tabi olanların ğıda yazılı günlerde şubeye gelmeleri ve gelmiyenler hakkında kanuni muamele tatbik olunacağı ilân olunur.

27 temmuz 933 perşembe Bebek, ruçeşme, 30 temmuz 933 pazar Ortaköy, 1 ağustos 933 salı Arnavutköy, 3 ağustos 933 perşembe Atik Sinan Paşa tan İbrahim ağa Ekmekçi başa Ali, 5 ağustos 933 cumartesi Abbas ağa hannuma, 7 ağustos 933 pazartesi ditsinan paşa Dikili Taş Vişne 9 ağustos 933 çarşamba Türk Ali, ağustos 933 cumartesi Şenlik dere, ağustos 933 pazartesi Muradiye, vikiye. 16 ağustos 933 çarşamba yenenin hitamı.

Milliyet
Asrın umdesi "MİLLİYET"
ABONE ÜCRETLERİ

	Türkiye için L. K.	Hariç için L. K.
3 aylığı	4 —	8 —
6 „	7 50	14 —
12 „	14 —	28 —

Gelen evrak geri verilmez.— Müddeti geçen nüshalar 10 kuruştur.— Gazete ve matbaaya ait işler için müdiriyete müracaat edilir. Gazetemiz ilânların muhtevisini kabul etmez.

BUGÜNKÜ HAVA
Yeşilköy askerî rasat merkezinden verilen habere göre bugün hava az bulutlu olacak ve rüzgâr mütehavvil olacak esecektir.
17-7-933 tarihinde hava tazyiki 758 milimetre en fazla sıcaklık 27 en az 23 derece kaydedilmiştir.

Milliyet'in edebî romanı: 32

YAYLA KIZI.

— YAZAN: Aka Gündüz. —

— A! Nefise Abla! Hâlâ giyinmemişsin.

— Bir türlü beceremedim. Seni bekliyordum.

Bir hamaratlıktır başladı. Bir yollu margizet entari; üstüne yazlık yeni manto. Yemenilerini çıkardı. Kadıncağız yemenilerini kendi yatakodasında çıkarırken bile utanıyordu.

— Çıplak sokağa çıkmışım gibi geliyor bana, Benzigül Hanım!

— Alışırsın, alışırsın.

Örgülü saçlarını zar zor topladı, bağladı. Üstüne de mantosunun renginde bir krepdöşinle sargı yaptı. Atmalı sarı iskarpin, beyaz çorap, manto, sarma baş.. Hepsi iyi.

Ama yıkanmamış mürekkep balığına benziyen bu nişadır kınalı elleri ne yapmalı.

Kocasının getirdiği beyaz, tire eldivenleri de takınca...

— A! diye aynanın önünde gülümsedi. Ben de tango olmuşum, ne yapayım? Alnımın yazısı böyle imiş.

Petek zaten giyinip kuşanmıştı. Nuri Efendiağası, yan odada biraz çakıştırıyordu. Böyle yerlere çakırkeyif gidilirse daha kârlı olurmuş. Çok para gitmezmiş.

Caddeye çıktılar.

Önde yeni kasketi ile Nuri Efendi. Ortada Petek. Arkada Benzigül ile Nefise Abla yanyana.

Elektrikler yanmış. Sokaklar dolu. Gelen insanlar, geçen insanlar, köşeleri, yaya kaldırımları babalarının yatakodaları imiş gibi kaplıyan, kimseye yol vermek akıllarına gelmiyen insanlar.

Hiç kimsenin bu üç buçuk kişilik gardenparti kafilesine baktığı yok.

Ama Nefise Ablanın içini bir avuçdolusu kurt kemiriyor. Sanıyor ki herkes ona bakıyor ve herkes işini gücünü bırakmış yemenisini çıkardığı, eldiven giydiği için kendisini ayıplıyor!

Eğlenti verilen bahçenin ışıklı kapısına geldikleri vakit ayakları dolaşır, gözleri kararır gibi oldu, bir takım süslü insanlar durmuş geleni geçeni baştan aşağı süzüyorlar ve bilet toplıyorlardı.

Bahçeye girince büsbütün afalladı. Bütün oturanlar, her gelenin kim olduğunu anlamak istermiş gibi dik dik bakıyorlardı.

Benzigüle yavaşça söyledi:

-- Aman yanımdan ayrılma, düşeceğim.

Vaktinden biraz önce geldikleri için dans yerinin biraz gerisinde iyi bir yer bulabildiler. Masanın sağına kocası, ortaya kendisi, sola Benigül, karşıya da Petek oturdu. Garson masanın örtüsünü yarım yamalak düzelttikten sonra sordu. Nuri Efendi:

Kadınlara bakmadan söyledi:

— İki şişe bira. Bir gazoz.

— Sizin için?

— Bana da bir ellilik şişe rakı.

— Bu gece rakı yok efendim.

— O da nesi? niçin?

— Bu gece Gardenparti var. Aileler gelecek. Onun için.

— Böyle şey olur mu? Parası ile değil mi?

— Öyle ama. Bu eğlenceyi biz yapmıyoruz. Başkaları yapıyor.

— Kim onlar sanki?

— Gürbüz Gençler Spor Kulübü.

— Varsın onlar yapsın.

— Öyle ama onlar rakı içmiyorlarmış.

Garsonun işi çoktu. Gözleri dört bir yana dönüyordu. Sabırsız landı.

— Öyleyse bana da bira.

Nuri Efendi mırıldanmağa başladı:

— Hem gürbüz, hem genç.. Sonra da rakıyı yasak etmişler. Softalar gününde idi o rakı yasağı! Şimdi inkılâp var. Herkes istediğini yer, istediğini içer, istediğini giyer . Kim ne karışır.

Sonra büyük bir şeytanlık becermiş gibi kadınlara mırıldandı:

— Hele biralar gelsin. Ben dışarıya çıkar cebime bir yüzlük şişe sokar gelirim.

Benzigül yavaşça karıştı:

— Rakı olmazsa eğlence olmaz mı Nuri Efendi!

— İşte bak! Olur mu olmaz mı gör! Herkesin suratı bir karış asık. Rakı olmayınca bir şey olmaz.

Söz anlatamıyacağını sezen Benzigül sustu.

Küçük Petek kendinden geçmişti.

Kılıçlardaki o ağa düğünü bile bu kadar kalabalık, süslü, ışıklı değildi. Gardiyan Bahri (Gardenparti) de kim oluyordu ki bu kadar patırdılı bir eğlenti yapabiliyordu. Renkli ampullerin saçtığı ışıklara kamaşık gözlerle bakıyordu. Cazbandın viyolonseli pek şaşımına gitti. Köydeki Hasan aptalın kemanından belki yüz defa daha büyüktü. O davulcu da yüzünü ne diye karaya boyamıştı. Yoksa bir güldürücü oyun mu çıkaracaktı. O güne kadar zenci görmiyen Petek Afrikalı davulcuya uzun uzun baktı.

Süslü hanımlar; süslü, kurumlu beyler dizi dizi geliyorlardı.

Birdenbire kırrrk! diye ince bir kahkahayı küçük avuçları ile kapadı. Analığı sordu:

— Ne var kız?

Söyliyemedi. Yalnız karşılarından geçen bir genç hanımla yanındaki genç erkeği gözlerile gösterdi. Erkek hanımdan daha süslü idi.Petek süsüne gülmemişti.Şakaklarından kulaklarının küpeliğine doğru ve daha aşağı sarkan bir parmak büyümüş sakalları vardı. Böyle sakal olur mu hiç? Vay benim köse sakalım lâfı bundan mı çıktı ki. Hadi diyelim olsun. Berbere gider kestirir. Böyle yere bir parmak yandan sakalla gelinir mi? Köylüler bile her cuma traş olurlar da odaya öyle toplanırlar. Sağ yanındaki beyaz örtülü hasır iskemleli masaya iki beyle iki hanım oturdular. Dördü de şık mı şık. Belliki dördü de büyük yerden. İki hanımla açık renk elbiseli yavaş konuşuyorlar ve pek başlı oturuyorlardı. Ama koyu biseli, parlak saçlı bey galiba. Bahçede kendisinden ka kimse yokmuş gibi konuşuyordu:

— Enayi bozuntuları! Kapı girerken bilet sormağı unutt Hoş, sorsalar da kim alacak? martaval, iki lâf olur biter. lara fitil olup gelmeli. Benim

O söylerken hanımlar kıpkı zı kesiliyorlar ve öbür bey bakıyordu. Beriki biteviye niyordu:

— Garson şapşalı da kaldı? (Islık çalarak) yok yok para yoook! Tralala! Şu ya hoş beyahu! Yuuuh! Bana garsoncu Efendi!

Bir beyaz önlüklü adam

— Beyim! Bu masa tutulmuştur.

— Kime tutulmuş? Piyanomadama mı?

— Şey efendim, hani, iskemleri kapanmıştı da.

— Bana uulan! Viz gelir.

Hanımlardan biri elindeki tanın ucu ile bu beyin dizine kunup biraz ağır konuşmasına sıldadı.

(Arkası var)

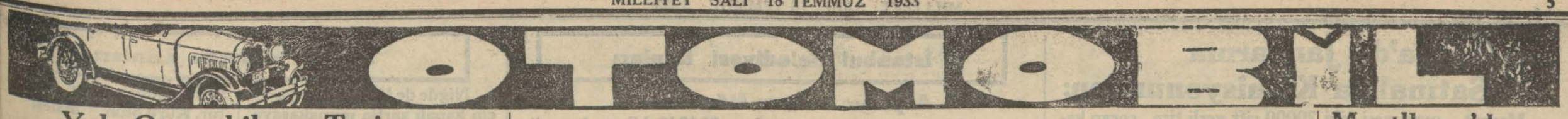

Yol, Otomobil ve Turizm

«Ailesi ile birlikte otomobille seyyahat etmekte olan ..... gazetesi muharriri Mösyö ....., bir kaç gün evvel şehrimize gelmiştir; Fransa, İtalya, Yugoslavya, Bulgaristan tarikile Edirneye varan Mösyö....., oradan fena yolları tâkip ederek müşkûlâtla Lüleburgaza kadar gelebilmiş ve buradan ileri geçememiştir.

Mösyö .... seyyahatini şu suretle anlatıyor:

Yağmurla yollar geçilmez bir hale gelmişti. Tekirdağına gidip oradan vapurla İstanbula gelmek mecburiyetinde kaldık.

İstanbulu, dünyanın en güzel şehri olarak bulduk. Ne yazık ki bu şehri Avrupaya bağlıyan kara yolu şehrin güzelliği nispetinde fenadır."

Bu satırları iki gün evvelki gazetelerde okuduk.

Memleketimizi görmeğe gelen Parisli bir gazetecinin Türk meslektaşlarile dertleşirken söylediği bu sözler bize İstanbul — Edirne yolunun fenalığını veya İstanbul şehrinin biricik güzelliğini yeni öğretecek değildir.

Bu sözleri burada tekrarlamaktaki maksadımız, Turizm ve yol mevzuumuzda bir mukayeseye imkân hazırlayabilmektir.

Filhakika, Avrupa kıt'asındaki yolların haritası tetkik edildikte, beynelmilel kıymetlilerinin, vaziyeti coğrafiye itibarile, en kısasının bizde olduğu görülür. Edirneyi İstanbula bağlıyan bu yolun tuli 236 kilometreyi geçmiyor.

Balkan komşularımızda bu yollar çok daha uzundur: Bulgaristanda 937 kilometre; Yugoslavyada 793 kilometre; Romanya ile Yunanistandakiler de öyle.

Hal böyle iken, kara tarikile şehrimize gelen seyyahların hepisinin bu 236 kilometreden sikâyet etmekte olduklarını görüyoruz.

Londra'dan kalkan ve şehrimizde biten beynelmilel bir yolun, erazimiz üzerindeki 236 kilometrelik kısmını, acaba Avrupa yolları ayarında yaptırmak büyük bir külfet midir?! Acaba böyle bir külfetin ihtiyarı yerine masruf olmaz mı?

Bu suallerin miftahları, hiç şüphe yok ki, İstanbul kelimesinde düğümlenir.

Tabiat güzelliği itibarile bir eşine daha raslanamıyan İstanbul, şarkî Akdenizin en tabiî bir seyyah şehridir. Ancak bu güzel şehrin iki derdi var. Biri hariçle olan bağlantılarının kifayetsizliği; diğeri dahilî yol şebekesinin iptidaîliğidir.

Seyyahat acentelerini, alâkadar esnaf cemiyetlerini tahrik ederek; propaganda teşkilâtını takviye ederek; 236 kilometrelik garp yolunu asfalta çevirerek dertlerin birisini bertaraf etmek mümkündür.

Diğerine gelince: İkinci dert devasız gibi gözükür.

Dahilî yol şebekesindeki bozukluk, binbir gece masallarındaki cennetlere bedel olan İstanbulun en büyük noksanıdır.

Bu noksanın tabiî güzelliğe yaptığı gölge, akşam karanlığından daha kesiftir.

Biri Florya'dan başlayarak Rumeli Kavağına; diğeri Anadolu Kavağından başlıyarak Pendiğe uzanacak asfalt yapılı iki sahil yolu, hiç şüphe yok ki, Boğazın hulyavî güzelliğini, Marmaranın mehtapta doyum olmıyan manzarasını kıymetlendirir.

O zaman Berlinden veya Londradan kalkarak otomobille buraya gelen seykah, İstanbulu görmek için Beyazıt kulesinin tepesine çıkmak veya uzun fasılalarla kalkan şirket vapurlarını beklemek mecburiyetinde kalmaz.

Tasavvur ettiğimiz İstanbulla bugünkü arasında ne kadarlık bir hattı fasıl olduğunu bilmeyiz. Yalnız İstanbul Belediyesinin yeni kabul ettiğini haber aldığımız asfalt yol siyaseti sayesinde, hiç olmazsa doğru dürüst Şişliden Büyükdereye gidilebileceğini ümit etmek isteriz.

N. D.

Santrifüj kuvvetler

Dönemeçlerde, Santrifüj kuvvetlerin, makinelerin yol istikrarına yaptığı tesirleri her amatör bilir. Yarışlarda, arabaları devirebilecek kıymetler alan bu kuvvete karşı bir çok tedbirler alınır.

Resmimizde, beynelmilel Avus sirgüvisinde kinfiye koşan iki motosikletin viraj alışı örülmektedir.

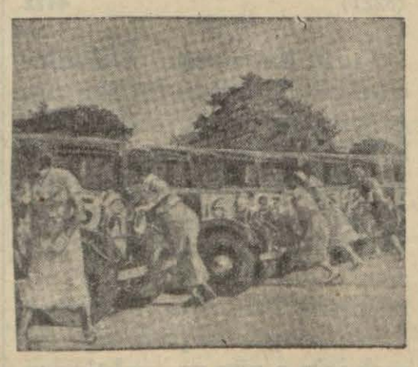

Ağır yağ Motörleri Taammüm Ediyor

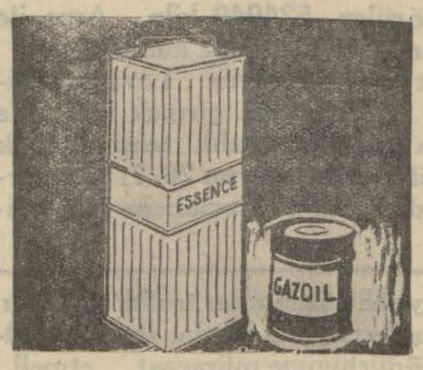

% 75 tasarruf

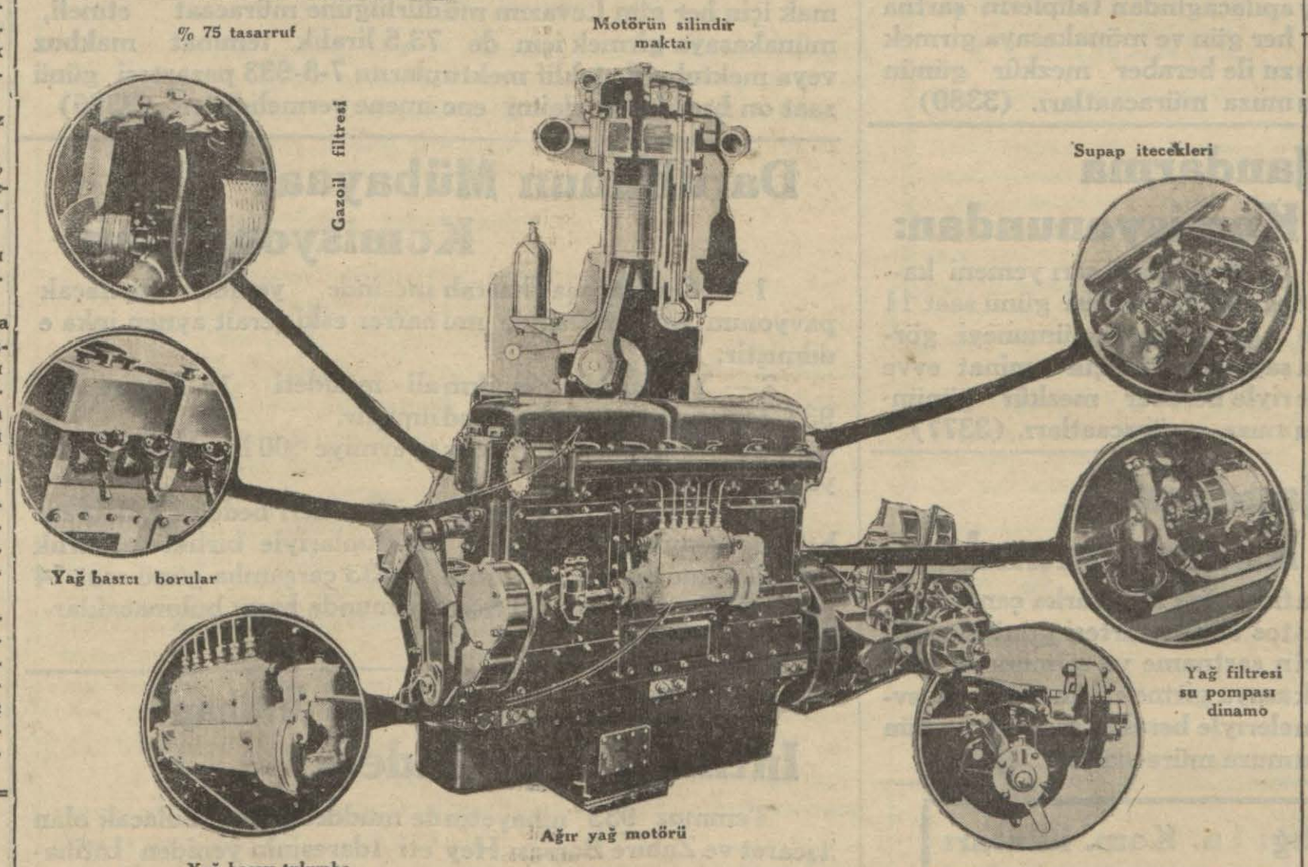

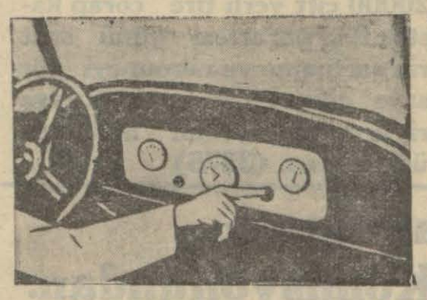

İlk hareketi benzin motörleri kadar kolay

Ağır yağ motörleri, benzin yerine yağ kalan motörlerdir. Bu yağların bir kısmı petrolun 150 derecenin fevkindeki taktirlerinden istihsal edilir.

Büyük yükleri taşımağa mahsus kamyonlarda istimal edilmeğe başlanan bu motörler, benzin motörlerinden aşağı kalmadıktan başka sarfiyatları da azdır.

Bu motörlerin kamyonetlerde tatbik edilenleri, tıpkı benzin motörleri gibi dört zaman üzerine çalışmaktadırlar.

Çalışma zamanlarında görülen işler şunlardır:

1 inci zaman — Kabul. — Piston, silindir içine temiz hava emer.

2 inci. Zaman — Kompresyon. — Piston silindir içine emdiği temiz havayı sıkıştırır. Bu suretle hacmi küçülen havanın keyfiyeti 35 kiloğramı, sühuneti 600 dereceyi bulur.

Busırada, içinde tazyikli hava bulunan silindire, 250 kiloğramlık bir tazyikle yağ sıkılır. Bu yağ sıcak hava ile temas eder etmez yanmağa başlar.

3 üncü zaman. — İttisa. — Silindir içinde yanan yağ oradaki havayı ittisa ettirdiğinden piston inmeğe başlar.

4 üncü zaman. — Huruç — Piston yukarı çıkar silindir içinde yanmış olan gazları huruç borusundan dışarı atar.

Montlhery'de 17 nci kadın Şampiyonalığı

— Resmimiz, Montlhery de yapılan 17 inci otomobil şampiyonalığını göstermekte. 301 tipindeki seri arabalardan yirmi tane Peugeot ile yapılan bu mü

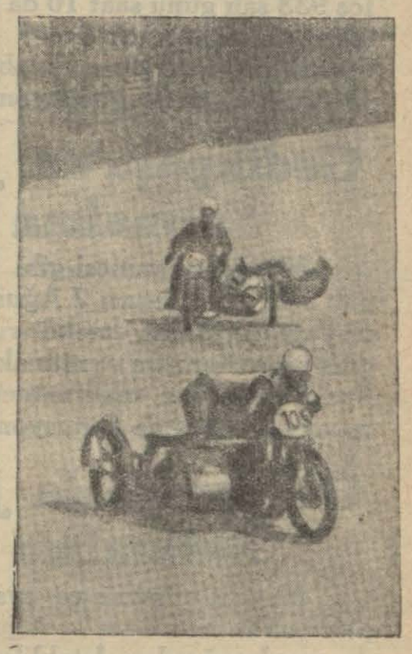

sabakada Matmazel Hustinx şampıyon olmuştur.

Yol şartlarının ağırlığına rağmen bu müsabakada temin edilen vasatî sürat, saatte, 78 kilometreyi bulmuştur.

Tevfik Rüştü Bey geldi. Bugün Ankaraya gidiyor

(Başı 1 inci sahifede)

Vekil Bey bundan sonra Riyaseticümhur umumî kâtibi Hikmet, Hariciye vekâleti umumî kâtibi Numan Rifat ve Yaver Cevdet beylerle birlikte, Ankara motörile doğruca Dolmabahçe sarayına gitmiş, Reisicümhur Hazretlerine tazimatlarını arzetmiştir.

Tevfik Rüştü Bey bu akşamki trenle Ankaraya gidecektir. Kendisile birlikte Hariciye hususi kalem müdürü Refik Âmir Bey de İstanbula gelmiştir..

Atinada neşredilen tebliğ

ATİNA, 17. A. A. — Türkiye Hariciye Vekili Dr. Tevfik Rüştü Beyefendi dün sabah geldi ve Yunan Hariciye nazır vekili M. Pezmazoğlu tarafından karşılandı Tev.fik Rüştü Beyefendi M. Pesmazoğlu şerefine Kifisyada bir öğle ziyafeti vermiş olan başvekil M. Çaldaris ile görüştü.

Tevfik Rüştü Bey saat 14 te deniz yolu ile Türkiyeye hareket etti.

Mülâkat neticesinde şu tebliğ neşredilmiştir :

« Pazar günü Kifisya'da fevkalâde samimî ve dosane bir hava içinde Türkiye Hariciye Vekili ile Yunan başvekili ve hariciye nazır vekili aralarında yapılan mülâkatta beynelmilel siyasî umumî meseleler olduğu gibi Balkanları daha hususî bir şekilde alâkadar eden meseleler de görüşülmüştür.

Mülâkat her iki devletin siyasetlerine ilham veren görüş ve direktifler hususunda tam bir uygunluk olduğunu göstermeğe yardım etmiştir. Bu uygunluk, iki memleketi birleştiren dost ve sıkı bağların yeni ve mes'ut bir tezahürünü teşkil eder. Her iki taraf, Balkan devletleri arasında halledilmemiş olan meseleleri halletmek ve aralarında ki ticarî münasebetleri inkişaf ettirmek için iki devletin müşterek mesailerinde devam etmeleri lüzumunu izhar etmişlerdir.

Türkiye Hariciye Vekili, Yunan başvekili ve hariciye nazır vekili ile görüşmek fırsatını kazandığından dolayı hükûmetinin yunan nazırlarının Ankarayı mümkün olduğu kadar çabuk bir zamanda ziyaret etmeleri hususundaki arzusunu tekrarlamıştır.

Vekil B. in Yunan gazetecilerine beyanatı

ATİNA, 17. A. A. — Atina ajansı bildiriyor :

Gazetecilere verdiği bir mülâkattada Tevfik Rüştü Bey şunları söylemiştir:

— « Başvekil M. Çaldaris ve M. Pasmazoğlu ile görüşlerimizi karşılaştırmamıza vesile olan bu yeni ziyaretimden pek memnunum. Münasebetlerimize karakterini veren nokta, sulhun sağlamlaşması için beraber çalışan iki milletin millî mevcudiyetinin karşılıklı olarak tanınmasıdır. Bu ne birinin ne de ötekinin, ayni sulh gayesile çalışan diğer devletlerle dostane münasebetlerde bulunmasına ve bu dostluğu inkişaf ettirmesine mani teşkil etmez. Çünkü dostluğumuzda kıskanç değiliz ve bütün milletlerin sulh yolundaki isteklerine cevap vermek isteyoruz."

Karadeniz misakı

Karadeniz misakı hakkında sorulan bir süale cevaben Türkiye Hariciye Vekili bu misakın Karadeniz devletleri için Briand - Kellog misakının sadık bir tefsiri olduğunu ve — Mutaarrız devlet — tarifini, silâhları bırakma konferansında M Politis'in yaptığı tefsire uygun olarak tatbik ettiğini söylemiştir .

Balkan misakı

M. Muşanof'un son beyanatı hakkındaki süale de Tevfik Rüştü Bey demiştir ki :

— « Türkiye ile Bulgaristan münasebatı çok sıkıdır. Türkiye Balkan misakının yapılmasına yardım etmekle kendini bahtiyar addedecektir. Şu şartla ki, Türkiye ile Yunanistan misaka dahil olacaklardır, zira bu iki devlet hiçbir zaman ayrı değil, daima beraber yürüyeceklerdir."

Tevfik Rüştü Bey, her türlü Balkan anlaşmasının sulhun sağlamlaşması ve devletler arasında bir uzlaşma gayesine matuf olması, hiçbir vakit bir üçüncüye karşı cephe teşkili maksadile yapılmaması lüzumunu kaydetmiştir. Bir başka süale cevap olarak ta Türkiye Hariciye Vekili— « sene içinde, demiştir, muhtelit mübadele işleri bitirilince mübadillerin seyahatleri için muamele daha ziyade basitleştirilecektir.

Yunan başvekilinin beyanatı

ATİNA, 17. A. A. — Gazetecilere verdiği beyanatta başvekil M Çaldaris şunları söyledi

« Tevfik Rüştü Bey ile yapılan dün kü mülâkat, tam bir dostluk ve karşılıklı bir samimiyet havası içinde olmuştur.

Tetkik ettiğimiz bütün meselelerde direktifler hususunda tam bir ahenk olduğu görüldü.

İki hükûmetin mümessilleri arasında muntazamen temas oluşu harici siyasetlerinin bütün tezahürlerinde görülen teşriki mesaiyi daha sıkı bir şekle koymakta ve sağlamlaştırmaktadır. Bu teşriki mesaî o kadar sıkıdır ki, Londrada ve Cenevrede birçok kereler Yunan hariciye nazırının Türkiyeyi ve Türkiye Hariciye Vekilinin de Yunanistanı ayni meselelerde ayni görüşle temsil ettikleri olmuştur.

M. Çaldaris'in Ankara seyahati

ATİNA, 17 .— Tevfik Rüştü Bey, İtalya vapurile İstanbula hareket etmezden evvel millî iktisat nazırı Basmacıoğlunun köşkünde verilen ziyafette hazır bulunmuş ve başvekil M. Çaldarisle iki memleketi alâkadar eden bütün meseleler görüşülmüş, iki devlet adamın fikirlerinde tam bir mutabakat görülmüştür.

Bu mülâkat esnasında Tevfik Rüştü Bey, Yunan başvekilinin bir an evvel Ankarayi ziyaret etmesi temennisinde bulunmuştur.

M. Çaldarisin Ankarayı ziyaretinde yeni bir Türk - Yunan misakı imzalanacaktır.

Tevfik Rüştü Beyi Yunan tacirlerinden mürekkep bir heyet sefarethanede ziyaret ederek Yunan ticaret âlemi namına kendisini selâmlamıştır. Tevfik Rüştü Bey, Türkiyenin iki memleket arasında ticarî münasebatın inkişafını pek ziyade arzu ettiğini söylemiştir.

Müteakiben Türkiye Hariciye Vekili Yunan gazetecilerini kabul etmiştir .

Atina mülâkatlarının ehemmiyeti

ATINA, 17. A.A.— Atina Ajansından :

Bütün gazeteler dün Atinada Türkiye Hariciye Vekili Tevfik Rüştü Beyefendi ile Yunan hariciye nazırı vekili arasında vukubulan mülâkatın çok büyük bir ehemmiyeti olduğunu kaydetmektedir. Bu gazeteler, Türkiye ve Yunan nazırları arasındaki bu görüşmelerin Balkanlarda sulhu kuvvetlendirmek için bir fırsat ve vesile teşkil ettiğini de yazmaktadır.

Hükûmet taraftarı Proia gazetesi diyor ki :

«Tevfik Rüştü Bey, Ankaraya dönerken Türk-Yunan dostluğunun sağlamlığına ait yeni bir delil ve teminatı da birlikte götürüyor. "

İki millet dost kaldıkça

ATİNA, 17. A. A. — Atina Ajansı bildiriyor :

Türkiye Hariciye Vekili Tevfik Rüştü Beyefendi, dün Atina'ya uğradığı sırada Elinikon Mellin Travlos gazetesinin bir muhabirine şu beyanatta bulunmuştur :

« Türk - Yunan dostluğu büyük devletlerden birinin Türkiye ve Yunanistan'a karşı göstereceği dostluk derecesinde değerlidir.

Biribirine bağlı olan memleketlerimizin çok mühim ve yüksek bir kuvvet teşkil ettiğini iddia etmekle mübalağalı bir söz söylemiş olmam.

Memleketlerimiz arasındaki dostluğun fariki vasfı sulhu kuvvetlendirmeğe müteveccih yolda milletlerimizin millî mevcudiyetlerinin tanınması esasına müstenit olmasıdır Bu hal hükûmetlerimizi yine sulh uğrunda çalışmakta olan diğer devletlerin dostça münasebetlerini kuvvetlendirmekten alıkoyamaz.

Türk ve Yunan milletleri asırlardanberi süren tarihlerinin seyri esnasında bazen sulh, bazen de harp halinde yaşamışlardır. Size temin edebilirim ki milletlerimiz sulh halinde yaşadıkları zamanlarda harikalar başarmışlardır. Birbirlerile harp ettikleri vakitlerde ise her iki milleti de müteessir eden felâketlere vücut vermişlerdir. Bereket versin ki, bugünkü dostlukları, her iki tarafça da millî mahiyette olduğu için, çözülmez ve bozulmaz bir haldedir.

Türk ve Yunan devletlerinin, birbirine bağlı olunca, şarkta ve Balkanlarda sulha geniş ve müessir bir surette hizmet ve yardım eden çok kuvvetli bir teşkilât mahiyetini aldıkları mübalağasızca iddia olunabilir.

Yunanistan bir Balkan memleketidir, fakat bilhassa bir Akdeniz devletidir. Çok samimî olan Türk - Yunan dostluğunun en iyi tarafı gerek Balkanlar cihetinde elde edilmiş Türkiyenin kuvvetli bir dostluk bağile merbut bulunduğu Fransa ve İtalya gibi iki büyük devletle teessüs etmiş dostlukları hariç bırakmaması ve bu dostlukların vücûdüne mani olmamasıdır. İki devletin birbirinden hiçbir veçhile ayrılmamazlığı bu dostluğumuza gittikçe daha samimî ve daha sürekli bir mahiyet vermektedir.

Bu dostluk inkişaf etmeli ve her türlü intizarın fevkinde kuvvetli bir surette devam eylemelidir.

Türk-Yunan dostluğunun ne kadar değerli olduğunu çok sevgili Yunan milletine elinizden geldiği kadar teyit ediniz".

Numan B. geldi

Hariciye Kâtibi umumî Numan B. Ankaradan gelmiştir. Tevfik Rüştü B. le birlikte Ankaraya dönecektir.

Misakta siyasî Kayıtlar var mı?

(Başı 1 inci sahifede)

cut dostane münasebetler, sulhün menfaati ve Avrupanın yeniden imarı hususunda 4 devlet arasında Roma misakının meydana getirdiği yeni bir teşriki mesai havası içinde tekâmül etmek üzere yeniden bir vesile bulacaktır.

Fransız gazeteleri ne diyor?.

PARİS, 17 (A.A.) — Matin gazetesi, dörtler misakının hazırlanmasındaki yardımından dolayı M. Mussolininin Fransız başvekiline gönderdiği telgrafı mevzuu bahsederek diyor ki:

"M. Mussolini Fransız başvekilini tebrik ederken misakın akdi keyfiyetinin neticesi olarak Fransız - İtalyan münasebatında husule gelen salâha ve iki memleket arasında daha umumî ve şümullü ikinci bir teşriki mesai imkânına açıktan açığa telmih etmektedir.

Matin gazetesi ilâve ediyor:

"Bununla beraber bu sözleri İtalyanın misak haricinde Fransa ile siyasî mahiyette doğrudan doğruya bir itilâf akdetmek istemekte olduğu manasını çıkarmak doğru değildir.

Bir tekzip

ROMA, 17 (A.A.) — İstefani Ajansı bildiriyor: Pariste intişar eden İntransigent gazetesi bir haber neşretmiştir: Dörtler misakının akti münasebetile ortaya atılan bu habere göre İtalyan hükûmeti siyasî mahiyette bir takım şeraiti kabule amade olduğunu beyan etmiş imiş. Bu haber tamamen sahtedir ve aslı esası yoktur.

Yeni neşriyat

Havacılık ve spor

Her sayısında bize bir yenilik, bir değişiklik gösteren Havacılık ve Spor mecmuasının (99) uncusu daha tekemmül etmiş bir olgunlukla çıkmıştır.

MEMLEKETTE

Kaçırılan kız

İzmirde yüz yirmi kürt birbirine girdi

İZMİR — Fevzipaşa bulvarında kereste ve demir deposu sahibi Mecit ağanın Altın namında genç ve oldukça güzel bir kızı vardır. Kız Nazım ile sevişmektedir. Fakat yine Kürtlerden Turbaba namile maruf bir Kürt bu kızı kendi kardeşine almak istemekte ve Mecit ağa üzerinde daima müessir olmağa çalışmaktadır.

Biribirlerini çok seven iki genç bu tehlikeyi sezmiş olacaklar ki başbaşa vererek kaçmağı ve bir emrivaki ile evlenmeği temin etmeği kararlaştırmışlardır.

Çarşamba günü bu karar kuvveden file çıkarılmıştır. Turbaba kız kaçırmanın kötülüklerini namus mefhumlarını ileri sürerek Mecit ağayı Adliyeye müracaata sevketmiş, iki genç saklandıkları yerden çıkarılarak adalet huzuruna getirilmişlerdir. Yapılan tetkikat ve tahkikatın neticesinde kızın evlenme çağında bulunduğu tesbit olunmuş, ortada takibi mucip bir hareket görülmemiştir.

Mecit ağa bu vaziyet karşısında da kızını Nazıma vermeğe razı olmuştur.

Bu vak'aya ait dava tahkikatına adliyece devam olunurken adliye koridorunda toplanan kadınlı erkekli Kürtler aralarında hararetli münakaşalar ve sövüşmelere koyulmuşlardır.

Keyfiyetten haberdar olan müddeiumumilik jandarma ve polis kuvvetile bu kalabalığı dağıtmış ve zabıta ayrıca her hangi bir vak'anın hudusuna meydan bırakmamak için bazı ihtiyatî tetbirler almıştır. Fakat Turbaba her şeye rağmen kızı Nazımdan almak sevdasında olduğundan mütemadiyen etrafına taraftar toplamaktan vazgeçmemiştir.

Bitabi bundan haberdar olan oğlan ve kız taraftarlarile kendi aralarında müdafaa esbabını hazırlamağa çalışmışlardır.

İki tarafın Altın namındaki kız yüzünden aralarına düşen kıvılcım gittikçe tesirlerini arttırmış cuma günü öğleye doğru Fevzipaşa bulvarı ile İsmet paşa bulvarının telâki noktasındaki sokaklarda küme küme toplanan kadınlı erkekli kürtler biribirine girmişlerdir. Aşağı yukarı yüz yirmi kişiyi mütecaviz Kürt ellerinde sopa, bıçak, taş, destere, keser ve saire olmak üzere müthiş küfürler savurarak boğazlaşmışlardır. Zabıta çok büyük müşkülâtla bu arbedeyi bastırabilmiş ve mütecasirlerini yakalamağa muvaffak olmuştur.

Bu gürültülü kavga ağır ve hafif olmak üzere yirmi beş kişinin yaralanmasını intaç eylemiştir.

Dinar hükûmet konağı

DİNAR, 17 (Milliyet) — Dinarın Çöl ovası nahiye merkezinde 15 Temmuzda Afyon valisi, Fırka reiisi, vilâyet erkânı, Dinar kaymakamı, köylüler hazır olduğu halde nahiye hükûmet konağının temel atma merasimi yapılmıştır.

Hayırlı bir iş

Öksüzlere manevî baba bulunuyor

TRABZON (Milliyet) — Halkevi idare heyeti bir içtimaında memleketin öksüzlerine dair mühim bir karar vermiştir. Yüz kadar babasız, kimsesiz çocuklara birer manevî baba bulunacak ve bu manevî babalar yoksulluk ve sefalet saikiyle mektep haricinde kalmaya mahkûm, fakır, kimsesiz çocukları sahiplenerek kitaplarını, elbise ve yemeklerini temin edecek ve ilk mektep tahsilini bu zavallılara ikmal ettireceklerdir. Bu teşebbüs memleketin zengin tüccarları tarafından çok ciddî ve şayanı takdir bir hâdise olarak karşılanmıştır.

Çerkeş yollarında ağaçlar dikiliyor

ÇERKEŞ — Kasaba yollarının ağaçlanması için yapılan teşebbüs muvaffakiyetle neticelenmiş ve yollara üç yüzden fazla ağaç dikilerek tutturulmuştur. Yakında şimendifer inşaatı ikmal edilip tren Çerkeşten geçince tabiî bir inkişaf başlıyacak, mahsulâtımız daha fazla para edecek, halk emeğinin mukabilini alabileceği için refaha kavuşacaktır. Elyevm burada arpa altmış paraya satılmaktadır. Halbuki İstanbulda dört kuruştur. Tren işleyince bu kıymetsizlik ortadan kalkacaktır.

Söke Halk fırkası reisliği

SÖKE, 17 (Milliyet) — Doktor Şakir Beyin istifası ile inhilâl eden C. H. Fırkası riyasetine Belediye Reisi Aydın Bey seçilmiştir.

Edirnede sergi

EDİRNE, 17 A.A. — Edirne Halkevinde bir biçki ve dikiş sergisi açılmıştır. Sergi binlerce kişi tarafından ziyaret edilmektedir.

Nazillide temsiller

NAZİLLİ (Milliyet) — Nazilli halkevinde geçen hafta muvaffakiyetle temsil olunan çoban piyesi bu akşam Halkevi salonunda tekrar temsil olunacaktır.

Köylerde bayrak

NAZİLLİ (Milliyet) — Kazanın bütün köylerinde bayrak çekme merasimi bitirilmiştir. Her cuma her köyde sayğı ile bayrak merasimi yapılmaktadır.

Aydın sıhhat müzesi

AYDIN (Milliyet) — Aydın Halkevi müze şübesi de halkın içtimai terbiyesi üzerinde büyük tesiri görülen sıhhî müzeye yeniden mulâj ve tablolar getirtmeği ve bir de milli kıyafet müzesi teşkilini kararlaştırmıştır.

Gedikpaşa'da Jandarma Satınalma Komisyonundan:

Mevcut numunesi gibi 20000 çift yerli tire çorap kapalı zarf münakasasiyle 7 Ağustos 933 pazartesi günü saat 15 te yapılacağından isteklilerin şartname ve nümuneyi görmek üzere her gün ve münakasaya girmek için teminatı evveliye makbuzu ve teklifnameleriyle mezkûr günün muayyen saatinde komisyonumuza müracaatları. (3376)

Gedikpaşa'da Jandarma Satınalma Komisyonundan:

18 Kalem Revir eşyası kapalı zarf münakasası 22 Ağustos 933 salı günü saat 10 da yapılacağından taliplerin şartname ve evsafı görmek üzere her gün ve münakasaya girmek için teminatı evveliye makbuzu ile beraber mezkûr günün muayyen saatinde komisyonumuza müracaatları. (3380)

Gedikpaşa'da Jandarma Satınalma Komisyonundan:

Mevcut nümunesi gibi 3748 çift yerli sarı yemeni kapalı zarf münakasası 7 Ağustos 1933 pazartesi günü saat 11 de yapılacağından isteklilerin şartname ve nümuneyi görmek üzere her gün ve münakasaya girmek için teminat evveliye makbuzu ve teklifnameleriyle beraber mezkûr günün muayyen saatinde komisyonumuza müracaatları. (3377)

Gedikpaşa'da Jandarma Satınalma Komisyonundan:

Mevcut nümune ve evsafına göre 2000 arka çantası kapalı zarf münakasası 7 Ağustos 933 pazartesi günü saat 10 da yapılacağından İsteklilerin şartname ve nümuneyi görmek üzere her gün ve münakasaya girmek için teminatı evveliye makbuzu ve teklifnameleriyle beraber mezkûr günün muayyen saatinde komisyonumuza müracaatları. (3378)

İst. Mr. Kumandanlığı Sa. Kom. ilânları

Yeşilköy Hava makinist Mektebi ihtiyacı için 2500 kilo sığır eti ve 4000 kilo koyun eti 20-7-933 perşembe günü saat 14 te açık münakasa ile satın alınacaktır. İsteklilerin şartnamesini görmek için her gün ve münakasaya girişeceklerin belli saatinde Merkez K. Satınalma Komisyonunda hazır bulunmaları. (43) (2962) 4105

* * *

Yeşilköy Hava Makinist mektebi ihtiyacı için yirmi dokuz bin sekiz yüz kilo ekmek 26-7-933 çarşamba günü saat on beşte açık münakasa suretile satın alınacaktır. İsteklilerin şartnamesini görmek için her gün ve münakasaya girişeceklerin belli saatinde Merkez Kumandanlığı satınalma komisyonunda hazır bulunmaları. (54) (3115) 4219

* * *

Harbiye mektebinin sekiz aylık ihtiyacı için altmış beş bin kilo koyun eti, altı bin kilo kuzu eti ve yirmi bin kilo sığır eti 8-7-933 salı günü saat on dört otuzda kapalı zarfla satın alınacaktır. İsteklilerin şartnamesini görmek için her gün ve münakasaya girişeceklerin belli saatinden evvel teklif mektuplarını Merkez K. Satınalma Komisyonuna vermeleri, (75) (3404)

* * *

Maltepe Askerî Lisesinde mevcut altı adet köhne kazan beş adet köhne tas, bir adet köhne süzgeç, üç adet delikli köhne kepçe iki adet köhne kepçe 7-8-933 pazartesi günü saat on beşte müzayede suretile satılacaktır. Eşyaları görmek isteyenlerin her gün zavale kadar mektebe ve müzayedeye girişeceklerin belli saatinde Merkez K. Satınalma Komisyonunda hazır bulunmaları. (78) (3403)

* * *

Harbiye mektebi ihtiyacı için Beşyüz kilo Zeytin yağı 19-7-933 çarşamba günü saat on altıda pazarlıkla satın alınacaktır. İsteklilerin belli saatinde Merkez K. Satınalma Komisyonunda hazır bulunmaları. (76) (3400)

* * *

Merkez Kumandanlığına bağlı müesseseler için 7000 kilo tereyağı 19-7-933 çarşamba günü saat on dört otuz dan on beşe kadar pazarlıkla satın alınacaktır. İsteklilerin belli saatinde komisyonda bulunmaları. (80) (3401)

* * *

Maltepe Askerî Lisesinde mevcut 2171 adet köhne talebe fotini ile 329 adet Efrat köhne kundurası 7-8-933 pazartesi günü saat on dörtte müzayede suretile satılacaktır. Eşyaları görmek isteyenlerin her gün zavale kadar mektep idaresine ve müzayedeye gireceklerin belli saatinde Merkez K. Satınalma Komisyonunda hazır bulunmaları. (79) (3402)

İstanbul Belediyesi ilânları

Arpa ve Saman Münakasası

Mubayaasına lüzum görülen 524040 kilo Arpa ile 721796 kilo Saman kapalı zarfla münakasaya konulmuştur. Talip olanlar şartname almak üzere her gün Levazım Müdürlüğüne müracaat etmeli. Münakasaya girmek için de Arpa için 2162 lira ve Saman için 1353 liralık teminat makbuz veya mektubu ile teklif mektuplarını 20/7/933 perşembe günü saat on beşe kadar Daimî Encümene vermelidirler.

30000 Adet Esnaf muayene cüzdanının teclidi kapalı zarfla münakasaya konulmuştur. Talip olanlar şartname almak için her gün Levazım müdürlüğüne müracaat etmeli, münakasaya girmek için de 73,5 liralık teminat makbuz veya mektubu ile teklif mektuplarını 7-8-933 pazartesi günü saat on beşe kadar daimî encümene vermelidirler. (3386)

Darülfünun Mübayaat Komisyonundan:

1 — Cerrahpaşa hastahanesinde yeniden yapılacak pavyonun şartnamesinde muharrer eski şerait aynen ipka edilmiştir.

2 — Yalnız binanın ikmali müddeti 15 Teşrini Sani 933 gayesine kadar temdit edilmiştir.

3 — Tazminatın mikdarı yevmiye 400 liradan 200 liraya tenzil edilmiştir.

4 — Talipler kendi teklif edecekleri bedelin 7/5 U nisbetinde teminatı muvakkate mektuplariyle birlikte pazarlıkla ihale günü olan 19 Temmuz 933 çarşamba günü saat 14 te Darülfünun mübayaat komisyonunda hazır bulunacaklardır. (3362)

Ticaret Borsasında İntihap

Intihap Heyetinden:

Temmuz 933 nihayetinde müddeti hitam bulacak olan Ticaret ve Zahire Borsası Hey'eti İdaresinin yeniden İntihabı 27 Temmuz 933 perşembe günü icra edilecektir. İntihap etmek ve intihap olunmak hakkını haiz olanların listesi Oda ve Borsa koridorlarına asılmıştır. Bir itirazı olanların 22 Temmuz 933 cumartesi günü akşamına kadar tahriren intihap Hey'etine müracaatları ilân olunur. (3358)

Nafıa Vekâletinden:

9-5-933 tarihinde yapılan münakasanın feshinden dolayı Çoruh Vilâyetinde Hopa-Borçka yolu ve Çoruh nehiri üzerinde inşa edilecek 113 metre açıklığındaki demir Borçka köprüsünün inşaatı kapalı zarf usuliyle tekrar münakasaya konulmuştur.

İhale 16 Eylül 1933 tarihine müsadif cumartesi günü saat 15 te Nafia vekâletinde icra edilecektir.

Münakasaya girecekleri ehliyeti fenniye vesikalarını münakasadan (8) gün evvel Yollar Umum Müdürlüğüne ve teklif mektuplarını münakasa günü saat 15 şe kadar Nafia Vekâleti müsteşarlığına vermeleri lâzımdır. Talipler münakasa kâğıtlarını görmek üzere Nafia vekâleti Yollar Umum Müdürlüğüne, İstanbul, İzmir, ve Çoruh Nafia Baş Mühendisliklerine müracaat edebilirler.

Münakasa kâğıtları (10) lira mukabilinde Nafia Vekâleti Levazım Müdürlüğünden satın alınabilir. (3370)

Darülaceze Müdürlüğünden:

Müessese için iktiza eden Ereyli havzai fehmiyesi ocakları istihsalâtından şartnamesi veçhile 350 ton kriple ve 275 ton Tüvenan kömürünün kapalı zarf usuliyle ayrı ayrı münakasaları 10 Ağustos 933 perşembe günü saat 14 te te icra edilecektir. Taliplerin Yüzde Yedi Buçuk nisbetinde teminat akçelerile Müesseseye müracaatları. (3374)

Edirne Muhtelit Ortamektebi Müdürlüğünden:

Mektebimizde yapılacak olan (6097) lira 41 kuruş bedeli keşifli tamirat ve tadilât yirmi gün müddetle münakasaya konulmuştur. Taliplerin şeraiti ve yapılacak işleri mahallinde görmek üzere her gün mektep müdürlüğüne ve ihale olan 3-8-933 perşembe günü saat onbeşte Edirnede Hükûmette müteşekkil komisyona "Teminat mektup veya makbuzlariyle" müracaatları ilân olunur. (3396)

3 üncü Kolordu ilânları

Niğde deki kıt'at ihtiyacı için kapalı zarfla münakasaya konulan 13000 kilo sade yağı ihalesi 20 Temmuz 933 perşembe günü saat 10 da icra edilecektir. Şartnameyi görmek üzere her gün ve münakasaya iştirak edeceklerin o gün ve vaktinden evvel teminat paralarile birlikte Niğdedeki Satmalma Komisyonuna müracaatları. (3121) (2890) 4090

* * *

Manisa Askerî SA. AL. KOM. dan: Fırka kıt'aları ihtiyacı için 28,545 kilo sade yağı kapalı zarfla münakasaya konmuştur. İhalesi 5 Ağustos 933 cumartesi günü saat 15 tedir. İsteklilerin şartnameyi görmek üzere her gün ve münakasaya girmek için o gün ve vaktindan evvel teklif ve teminat mektuplarile Manisada Askerî Sa. Al. Kom. nuna müracaatları. (3153) (3188) 4323

* * *

1. F. Kıt'atı ihtiyacı için pazarlıkla 100,000 kilo odun satın alınacaktır. İhalesi 20 Temmuz 933 perşembe günü saat 11,30 dadır. İsteklilerin şartnameyi görmek üzere her gün ve pazarlığa girmek için o gün ve vaktinden evvel Fındıklıda 3. K. O. SA. AL. Kom. nuna gelmeleri, (248) (3221) 4472

* * *

1. F. Kıt'atının Üsküdar cihetinde bulunan kıt'alarının açık münakasada tehir edilen 3750 parça kap kalayına teklif edilen fiat pahalı görüldüğünden pazarlığa konmuştur. İhalesi 20 Temmuz 933 perşembe günü saat 14 tedir. İsteklilerin şartnameyi görmek üzere her gün ve pazarlığa girmek için o gün ve vaktinden evvel Fındıklıda 3. K. O. SA. AL. KOM. nuna gelmeleri. (255) (3350) 4510

* * *

Ezine Askerî SA. AL. KOM. dan:

Ezine ve Bayramiç'teki kıt'alar hayvanatı ihtiyacı olan 480,000 kilo kuru ot ve 422,000 kilo saman kapalı zarfla münakasaya konmuştur. Kuru otun ihalesi Temmuz 933 pazartesi günü saat 15 ve samanın ihalesi Ağustos 933 salı günü saat 15 tedir. İsteklilerin şartnamesini görmek üzere her gün ve münakasaya girmek için o gün ve vaktinden evvel teklif ve teminat mektuplarile Ezinede Askerî SA. AL. Komisyonuna müracaatları. (3172) (2804) 4096

* * *

Ezine Askerî SA. AL. KOM. dan:

Ezine ve Bayramıçtaki kıt'at ihtiyacı için 1,250,000 kilo odun kapalı zarfla münakasaya konmuştur. İhalesi 21 ağustos 933 pazartesi günü saat 16 dadır. İsteklilerin şartnameyi görmek üzere her gün ve münakasaya girmek için o gün ve vaktinden evvel teklif ve teminat mektuplariyle Ezinede Askerî SA. AL. KOM. nuna müracaatları. (3172) (3346)

* * *

Balıkesir Askeri SA. AL. KOM. dan:

Balıkesirdeki kıt'at ihtiyacı için 100,000 ve Burhaniye ve Mudanyadaki kıt'at için 165,000, Bandırmadaki kıt'at için 60,000 kilo sığır eti kapalı zarfla münakasaya konmuştur. İhalesi 13 ağustos 933 pazar günü saat ... dedir. İsteklilerin şartnamesini görmek üzere her gün ve münakasaya girmek için o gün ve vaktinden evvel teklif ve teminat mektuplariyle Balıkesirde askeri SA. AL. KOM. nuna müracaatları. (3170) (3346)

* * *

K. O. ve 1. F. Kıt'atı ihtiyacı pazarlığa konan 86,500 kilo taze Fasulya 86,500 kilo Pırasalıcan 11,150 kilo Bamya 55,000 kilo Domatese yalnız bir talip çıktığından ve teklif edilen fiat pahalı görüldüğünden ihalesi 20 Temmuz 933 perşembe günü saat 11 de yapılacaktır. İsteklilerin şartnameyi görmek üzere her gün ve pazarlığa girmek için teklif edilen saatta Fındıklıda 3. K. O. SA. AL. KOM. nuna gelmeleri. (259) (3388)

* * *

Haydarpaşa hastahanesi için müteahhidi nam ve hesabına pazarlıkla 12,406 kilo yoğurt alınacaktır. İhalesi 30 ağustos 933 perşembe günü saat 15 tedir. İsteklilerin şartnameyi görmek üzere her gün ve pazarlığa girmek için o gün ve vaktinden evvel Fındıklıda 3. K. O. SA. AL. KOM. nuna gelmeleri. ((258) (3389)

İstanbul üçüncü icra memurluğundan:

Mahcuz olup ikinci açık artırma suretiyle satılması kararlaştırılan ... cade, karyola, yazıhane ve gardrop 20 Temmuz 933 perşembe günü saat 13,5 da sandal bedesteninde satılacağından talip olanların mahallinde memuruna müracaat eylemeleri ilân olunur. (5604)

Milliyet'in romanı: 22

Erkek Kısmı Sarışına Bayılır...

Fakat Esmerle Evlenir

Yazan: ANITA LOOS. *Tercüme: Kâmran Şerif*

Fakat Dorothy sizin ve benim gibi sevinmese de gülümsemek için lâzım gelen gayreti göstermesini bilemez. Nihayet orkestra, programda "Bach Fudge"(1) diye işaret edilen parayı çalmıya başladığı zaman Dorothy büsbütün fenalaşmış.

Fakat bu sırada Misis Breene'nin şahsî üzüntüleri başlamış. Çünkü davet ettiği musiki âşıkı insanları susturmak imkân haricinde imiş. Divan hanedekileri susturduğu zaman, salondakiler söze bıraktıkları yerden devam ediyorlarmış. Öyle ki Misis Breene iskemleler arasından güç hal ile yol bulup onlara "susun!„ diye işaret etmeğe mecbur oluyormuş.

Fakat tam o sırada divanhanedeki musiki âşıkları en tatlı tarafından sohbete başlıyorlarmış. Bunun üzerine Misis Breene onları da işaretle susturmıya çalışıyormuş. Fakat bu gayreti, bir ördeğin yüzerken sırtını ıslatmamıya çalışması kadar beyhude oluyormuş. Bu sefer sıra sıra iskemlelerin arasından geçerek divanhaneye geçmek, oradaki davetlilere istirhamda bulunmak icap ediyormuş; öyle ki hiç, ama hiç bir netice vermemek şartile eski bir Romalı gibi gayret sarfetmek mecburiyetinde kalıyormuş.

Orkestra heyeti de gittikçe aksilenmiye başlıyormuş.

Fakat muzibin biri kütüphanede sofracıbaşının şampanya hazırladığını keşfetmesi üzerine curcuna asıl o zaman başlamış. O istikamete de gayriihtiyarî bir huruç hareketidir başlamış. Ve bu hareket salonda dört kişi kalıncıya kadar devam etmiş. O dört kişi de orkestrayı teşkil eden dört musikişinasmış. Misis Breene nerede ise çıldıracakmış. Kütüphaneye koşmuş. Musiki âşıkları orada biribirlerini çiğniyorlarmış. Bu kalabalık arasında bir yer bulup içeri girmiş. Şampanya musiki bitmeden evvel tevzi edilmiyeceğinden musikiyi dinlemekten başka çarleri kalmadığını davetlilerine anlatmış ve halkı kütüphaneden dışarı etmeğe başlamış.

Onlar da nihayet salona dönüp susmıya razı olmuşlar.

Fakat Misis Breene davetlilerinden birinin sofracıbaşı ve şampanya ile birlikte kütüphanede kaldığının farkında değilmiş. Bu davetli bittabi Dorothy imiş.

Sofracıbaşı ile Dorothy derhal pek iyi anlaşmışlar. Çünkü, sofracı o gece izinli çıkması lâzım geldiğini düşünerek için için isyan ediyormuş. Bahusus Alman olduğu ve musikiyi pek sevdiği için o gece verilecek „Lohengrin" temsili için operada yer tutmuş. Bittabi bu ziyafet dolayısile oyundan vazgeçmek icap etmiş.

Aksi gibi salonda çalınan çalgıyı da işidemiyormuş. Şampanyayı misafirlere karşı muhafaza için kütüphanenin kapılarını sım sıkı kapatmışlar. Sofracı:

— Olur şey değil... Diyormuş. Bu dünyada musikiyi sevmek te yalnız zenginlere mahsus bir hak addolunuyor...

Dertleri başlarından aşan Dorothy ile sofracıbaşı berayi teselli birer kadeh şampanya içmişler.

Şampanya pek nefis olduğu için bir, bir daha içmişler. Dorothy ne olduğunu anlamağa vakit bulamadan bir de bakmış ki keyfi yerinde...

Hattâ kendisine sorarsanız:

— Orkestra programı bitirdiği zaman öyle bir haleti ruhiyeye gelmiştim ki cehenneme bile gitmiş olsam etrafı tozpembe görecektim... Diyor.

Bunun üzerine kütüphaneden çıkmış, misafirler arasında görünmüş, meleklere aşnalık eder gibi gülümsiyor, yüzlerini tanımadığı insanlara gayet samimî şekilde halihatır soruyormuş.

Anlaşılan, salona gelince, o sırada Revü'de prova etmekte olduğu yeni bir dansı oynıyacağı tutmuş.

Bittabi kendisinden kimse böyle bir şey istemenemişmiş, fakat, pek garip bir şey olmakla beraber, herkes bu hareketinden alınacak yerde son derece memnun kalmış. Etraftan alkışlar başlamış.

Dorothy de, bazı arkadaşlarının, localarının hariminde bestelediklerı bir şarkının mahrem beyitlerini söylemekte tereddüt etmemiş.

Revü sahnesinde söylenmek üzere yapılmamış olan bu şarkının salonda söylenmesi hiç caiz olmadığı besbelli bir şey...

Fakat tuhaf değil mi, misafirler bundan da gocunmamışlar. Bilâkis musiki âşıklarının artık keyiflerine payan yokmuş. Bilâkis salona öyle bir hücum etmişler ki dört kişilik saz heyeti salondan çıkmağa çalışırken az kalmış karga şalıkta viyolonseli parçalıyorlarmış.

Dorothy artık süvarenin ruhu mesabesine gelmiş. Charlie Bresne de yani başında püriftihar durarak onu âşıkane bir bakışla kucaklamış.

Nihayt işe Misis Breene'nin müdahalesi lâzım gelmiş. Kadın müstakbel gelinini kolundan tutup durdurmuş. Misafirlerine:

— Gelinimin kendini böyle helâk etmesine razı olamam! - Diyormuş.

Dorothy artık ev sahibesinden gitmek için müsaade almağa hazırlanıyormuş. Herkes söyliyeceği sözleri işitmek için yaklaşmış; çünkü Dorothy'nin "söyler" bir kız olduğu süratle şöyle larak ona bu hususta bir şöhret temin etmiş imiş.

İtiraf etmeli ki Misis Breene gene karşı cidden çok lütüfkâr davranmış.

Onu elinden tutup uzun uzadıya konuşmuş. Fakat Dorothy bu sözlerden hiç bir şey anlamamış. Çünkü Misis Breene durmadan Fransızça konuşmuş.

Bunun üzerine, Dorothy de cenubî Kaliforniada çatrapatra Meksika lisanı öğrendiğinden bu lisanı kullanmağa başlamış.

Doğrusunu isterseniz Misis Breene gibi âdabımuaşeret kaidelerini yalayıp yutmuş bir kadının huzurunda Meksika lisanını konuşmak olur münasebetsizlik değildir. Zira herkes bilir ki âdabı muaşeret kaidelerini yalayıp yutmuş insanlar önünde Meksika lisanı konuşulur.

Fakat Dorothy o kadar cahildir ki karşısındaki insanın Meksika lisanını anlamadığını bildiğiniz halde onunla sözsanla söz söylemenin en büyük bir ... biyesizlik olduğunu anlayamaz bile...

Nihayet Dorothy, hep Meksika lisanile, Misis Breene:

(Arkası var)

Zafiyeti umumiye, iştihasızlık ve kuvvetsizlik halâtında büyük faide ve tesiri görülen

Fosfatlı Şark Malt Hulâsası

Kullanınız. Her eczane de satılır. (5122)

Edirne Erkek Lisesi Müdürlüğünden:

Mektebimiz bahçesinde yapılacak 19500 lira keşifli kalpı teneffüshane binasının inşası 12 Temmuz 1933 tarihinden itibaren yirmi gün müddetle kapalı zarf usulile münakasaya konmuştur. Münakasa 2 Ağustos 1933 çarşamba günü saat 15 te Edirne Lisesinde müteşekkil komisyonca yapılacaktır. Taliplerin ehliyeti fenniyeyi haiz mimar veya mühendis olmaları, yahut mimar veya mühendis istihdam edeceklerine dair Noterlikten musaddak vesaik ibraz etmeleri lâzımdır. Talipler proje ve şartnameleri görmek üzere her gün lise müdürlüğüne müracaat edebilirler. (3240)

4416

İstanbul Limanı Sahil Sıhhiye Merkezi Baştababetinden:

Merkezimiz için 1500 ilâ 2500 teneke benzin ile varil içinde 20 ton gazoil ve ayrıca 220 teneke gazoil kapalı zarf usulile mubayaa edilecektir. Münakasa 3 Ağustos 933 perşembe günü saat 14 te Galata'da Kara Mustafapaşa sokağında İstanbul Limanı Sahil Sıhhiye Merkezindeki Komisyonda yapılacağından taliplerin şartnamelerini görmek üzere Ankara'da Hudut ve Sahiller sıhhal Umum Müdürlüğü Ayniyat Muhasipliği ile İstanbul'da mezkûr merkez Levazım memurluğuna müracaatları ve münakasa günü saat 14 ten evvel teklif mektuplarının komisyona getirilmesi ilân olunur. (3175)

ASİPİN KENAN

Tabletleri

Havaların bu kararsızlığı ekseriya nezle, kırgınlık, başağrısı gibi hastalıklar tevlit eder. Buna mâni olmak için yanınızda daima tazeliğini muhafaza için şişe tüpler içinde bulunan Asipin Kenan tabletlerini bulundurmağı unutmayınız. Bu sıhhatiniz için en emin bir ilâçtır. (5379)

4390

Çanakkale Nafıa Başmühendisliğinden:

Kale - Ezine tarikinin 0+000 kilometrosundan 3+092 kilometrosuna kadar olan 3092 metro tulindeki kısmın tamiratı esasiyesi 27-7-933 tarihine müsadif perşembe günü saat on beşte ihale edilmek üzere 1-7-933 tarihinden itibaren 27 gün müddetle ve kapalı zarf usulile münakasaya konmuştur. Bu inşaatın bedeli keşfi 11728 lira 54 kuruş olup münakasa Çanakkale Vilâyetinde yapılacaktır. Münakasaya iştirak edecekler teklif mektuplarını ve muavakkat teminatlarını aynı günde saat on beşe kadar Makamı Vilâyete vermeleri ve evrakı keşfiye ve tafsilât almak isteyenlerin Nafia Başmühendisliğine müracaatları ilân olunur. (3034)

4160

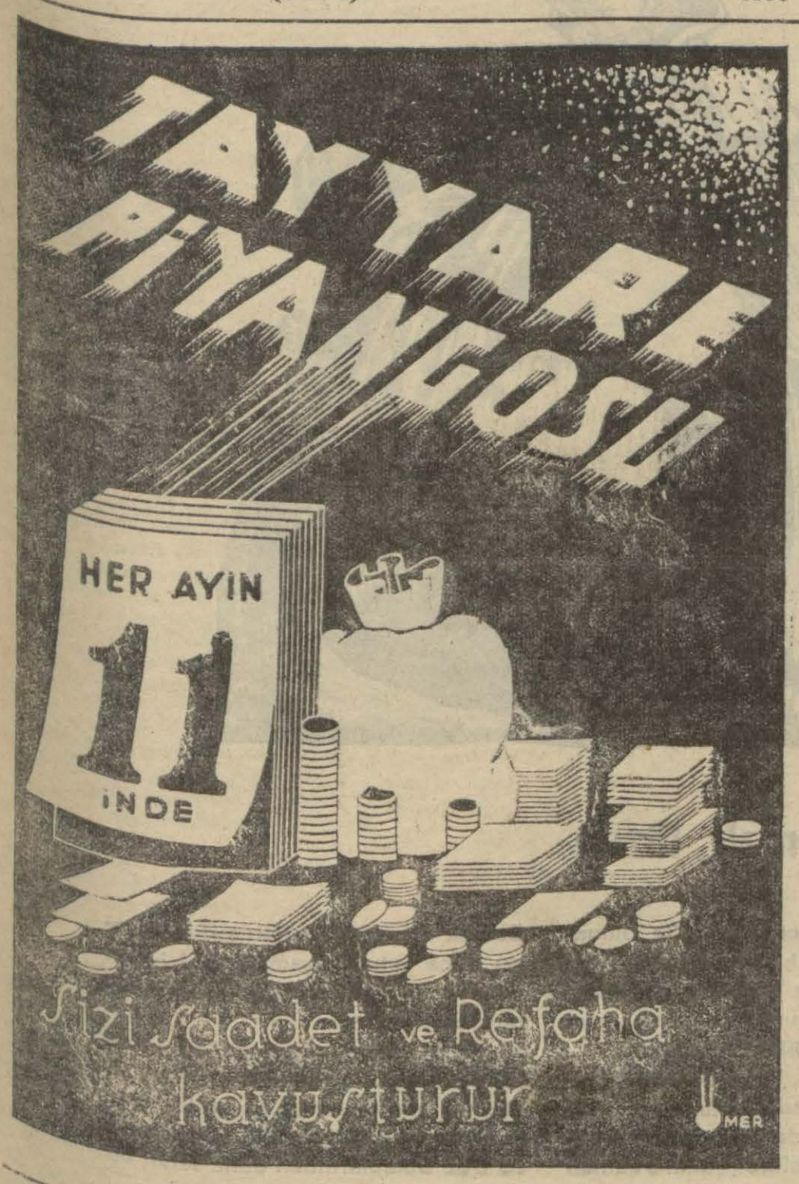

4453

Devlet Demiryolları idaresi ilânları

Samsun - Sivas hattı üzerinde Menteşe İstasyonu civarında 365 inci kilo metroda vaki taş ocağından çıkarılarak teslim olunacak 10000 M3 balastın kapalı zarfla münakasası 7 Ağustos 933 pazartesi günü saat 15 te Ankara İdare merkezinde yapılacaktır.

Tafsilât Ankara ve Kayseri veznelerinde beşer liraya satılan şartnamelerde yazılıdır. (3295)

Ankara Yüksek Ziraat Enstitüsü

Ziraat ve Baytar Fakültelerile Yüksek Orman Mektebi

Kayıt ve kabul şartları

1933 ders senesi için Ankara (Yüksek Ziraat Enstitüsü) Ziraat ve Ziraat sanatları Fakültesine 5 kız ve 45 erkek olmak üzere (50), Baytar Fakültesine (50), Yüksek Orman Mektebine (30) talebe alınacaktır. Müessese leylî ve meccanîdir.

Kabul şartları şunlardır:

1 — Türkiye Cümhuriyeti tabasından olmak.
2 — Lise bakaloryasını vermiş bulunmak
3 — Yaşı 17 den aşağı olmamak
4 — Bu mesleklerin icap ettirdiği bedenî kabiliyete malik ve hastalıklardan salim olmak, (tam teşekküllü hastahane sıhhat Hey'eti raporile tevsik olunur).
5 — Tahsil leylî ve meccanî olduğundan staj veya tahsil devresinin ortasında (arız olacak mazeretler dolayısile tahsillerine devam etmek imkânını kayb etmiş olanlar müstesna olmak üzere) staj veya mektebi terkedenlerin veya cezaen çıkarılanların hükûmet tarafından kendilerine yapılan masrafı tazmin edeceklerine dair Noterlikten musaddak kefaletname vermek (Müessesece verilecek nümuneye tevfikan).
6 — Mahalle ihtiyar Heyetinden veya polis merkezinden hüsnühal mazbatası ile 4 kıt'a fotoğraf vermektir.
7 — Taliplerin miktarı kadroyu tecavüz edince şahadetname dereceleri ve müracaat tarihleri sırasile kabul muamelesi yapılacaktır.
8 — Ziraat Fakültesine girecekler evvelâ 1 sene Gazi Orman çiftliğinde talebe namzedi sıfatile staja tabi tutulurlar. Talebe stajda bulunduğu müddetçe yemek ve elbise bedeli olarak kendilerine ayda 40.— lira ücret verilir. Bu ücretten hiç bir tevkifat yapılmaz.

Bu şartları haiz olup Ankara (Yüksek Ziraat Enstitüsü) Ziraat Baytar Fakültelerine ve Yüksek Orman Mektebine girmek istiyenlerin 31 Eylûl 933 tarihine kadar yukardaki şartları gösterir vesikalarını bir istidaya raptederek doğruca Ankara Yüksek Ziraat Enstitüsü Rektörlüğüne müracaat etmeleri. İstanbul'da: Selimiyede Baytar ve Büyükderede Orman Mektebi Rektörlüklerine dahi müracaat olunabilir.

Daha fazla malûmat almak istiyenlere müracaatları takdirinde Prospektüsler gönderilir. (3024)

4154

Deniz Levazım Satınalma Komisyonundan:

20000 Metro Amerikan bezi : Aleni Münakasa : 19 Temmuz 933 çarşamba saat 14 te
5 kalem boya fırçaları : Aleni Münakasa : 19 Temmuz 933 çarşamba saat 15 te
50000 adet Zımpara kâğıdı : Aleni Münakasa: 20 Temmuz 933 perşembe saat 10 da
20000 Metro Salaşpur : Aleni Münakasa: 20 Temmuz 933 perşembe saat 14 te
4000 Adet Güverte Fırçası : Aleni Münakasa: 20 Temmuz 933 perşembe saat 15 te.
200 kilo sünger ; Aleni Müzayede : 20 Temmuz 933 perşembe saat 16 da

Deniz kuvvetleri için münakasaları icra edilecek olan yukarda cins ve miktarları yazılı 6 kalem malzemeye ait şartnameleri görmek isteyenlerin her gün ve itaya talip olanlarında hizalarında yazılı gün ve şaatlerde Kasımpaşada Deniz Levazım Komisyonuna muvakkat teminatları ile müracaatları. (2938)

4097

Çanakkale Nafıa Başmühendisliğinden:

Ezine - Ayvacık yolunun 0+000 kilometrosundan 12+687 kilometrosuna kadar olan kısmın tesviyei turabiye, şose ve imalâtı sinaiye inşaatı 27-7-933 tarihine müadif perşembe günü saat on beşte ihale edilmek üzere 1-7-933 tarihinden itibaren 27 gün müddetle ve kapalı zarf usulile münakasaya konmuştur.

Bu inşaatın bedeli keşfi 124811 lira 56 kuruş olup münakasa Çanakkale vilâyetinde yapılacaktır.

Münakasaya iştirak edecekler teklif mektuplarını ve muvakkat teminatlarını ayni günde saat on beşe kadar Çanakkale valiliğine vermeleri lâzımdır.

Taliplerin münakaa şartnamelerini Çanakkale, İstanbul, İzmir Başmühendislikleri ile Ankara yollar Umum Müdürlüğünde mütalea edebilecekleri ilân olunur. (3035)

4161

Sıhhat ve İçtimai Muavenet Vekâleti

Hudut ve Sahiller Sıhhat Umum Müdürlüğünden:

İstanbul Limanı Bakteriyoloji Lâboratuvarı için sahil sıhhiye merkezi binasının yukarı katında yaptırılacak dairenin kapalı zarf usuli ile 29 Temmuz 933 cumartesi günü saat 14 te merkezimizde müteşekkil koimsyonda münakasası yapılacağından taliplerin şartname ve pilânlarını görmek üzere Ankara'da Hudut ve Sahiller Sıhhat Umum Müdürlüğü ayniyet muhasip'liğine ve İstanbul'da mezkûr merkez Levazım Memurluğuna müracaatları. (3094)

YELKENCİ VAPURLARI

KARADENİZ POSTASI

Samsun

Vapuru 20 Temmuz

PERŞEMBE

günü akşamı hareketle Zonguldak, İnebolu, Samsun, Ordu, Giresun, Trabzon. Sürmene, Rizeye azimet ve avdet edecektir.

Fazla tafsilât için Sirkeci Yelkenci hanındaki acentalığıma müracaat. Tel: 21515. (5613)

Hacı Fidan merhumun halefi (Birinci sınıf)

SÜNNETÇİ EMİN

Beşiktaş Erip B. apartımanına geçmiştir. Kabine Tel. 44595. Ev Tel: 40621. (5099)

4293

Dr. A. KUTİEL

Karaköy'de Abdullah ef. lokantası sırasında 33 numaraya taşınmıştır. (5085)

Deniz Yolları İşletmesi ACENTALARI :
Karaköy - Köprübaşı Tel. 42362
Sirkeci Mühürdar zade han
Telefon: 22740

İSKENDERİYE POSTASI

ANKARA

Vapuru 18/7/933 salı günü 11de Galata rıhtımından İzmir - Pire-İskenderiyeye kalkar. (3322) 4484

KARADENİZ POSTASI

KARADENİZ

19/7/933 çarşamba günü 18 de Galata rıhtımından kalkar. Dönüşte Tireboluya da uğrar. [3321]

4520

İhtira ilânı

"Humbaralarda islâhat" hakkında istihsal olunan 24 Ağustos 1931 tarih ve 1254 numaralı ihtira beratı bu defa mevkii fiile konmak üzre ahere devrüferağ veya icar edileceğinden talip olanların Galata'da Çinili Rıhtım Hanında Robert Ferriye müracaatları ilân olunur. (5394)

4360

Ziraat Vekâleti Silo Komisyonundan:

Denizli, Balıkesir, Çerikli, Yerköy, Hacı Şefaatlı, Akşehir istasyonlarında birer buğday ambarı yaptırılması kapalı zarf usulile 21 gün müddetle münakasaya konmuştur. Bunlardan Balıkesir'de yapılacak olanın keşif bedeli 16.300 lira diğerlerininki 15.600 zer liradır. İstiyenlerin münakasa evrakını beş lira mukabilinde Ziraat Vekâletinde silo komisyonunun teknik bürosundan alabilirler. Taliplerin % 7,5 teminatlarile ve münakasa şartnamesi dairesinde 3 Ağustos 933 tarihinde saat 15 te Ziraat Vekâletinde silo komisyonuna müracaatları ilân olunur. (3216)

4415

Türkiye Ziraat Bankasından:

Ziraat Bankası Müfettiş namzetliği için 14 Ağustos 933 pazartesi günü sabahı saat dokuzda Ankara ve İstanbul Ziraat Bankalarında bir imtihan açılacaktır. İmtihan neticesinde muvaffakiyet ihraz edenlerden (6) Müfettiş namzedi alınacaktır.

Müsabakaya iştirak edeceklerin "Mülkiye" veya "Yüksek İktisat ve Ticaret" mektebinden ve yahut Hukuk Fakültesinden mezun olmaları lâzımdır. Müfettiş namzetlerine (140) lira maaş verilir. İmtihan programma ve sair şartları havi matbualar : Ankara, İstanbul, ve İzmir Ziraat Bankalarından tedarik edilebilir.

Talipler bu matbuada yazılı vesikaları bir mektupla beraber Ankara'da Ziraat Bankası Teftiş Hey'eti Müdürlüğüne nihayet 10-8-933 günü akşamına kadar göndermek veya bizzat vermek suretile müracaat etmiş bulunmalıdırlar.

(3211)

4382

Yüksek Mektepler Mübayaat Komisyonu Riyasetinden:

Mülkiye mektebinin 933 malî senesi erzak ve mahrukat ihtiyacatı aşağıda gösterilen günlerde Fındıklıda Güzel San'atlar Akademisinde Yüksek mektepler muhasebeciliğinde müteşekkil mübayaat komisyonu tarafından alenî münakasa suretile ihale edilecektir. Taliplerin şeraiti anlamak üzere Yaldızda kâin Mülkiye Mektebi Müdürlüğüne ve münakasaya iştirak edeceklerin ihale tarihinden evvel teminat akçelerini muhasebe veznesine yatırarak makbuz almaları ve münakasanın saat 14 ten 17 ye kadar devam edeceği ilân olunur. (3031)

Nev'i	İhale tarihi	Günü
Ekmek, tuz, et, sade yağı, pirinç, fasulya, nohut, kırmızı ve siyah mercimek barbunya bezelye.	25/7/933	Salı
Beyaz peynir, kaşar, zeytin, sabun, zeytin yağı, yumurta, şeker, un, irmik, makarna, pirinç unu, şehriye nişasta.	26/7/933	Çarşamba
Sebze, kuru soğan patates, kok, maden, mangal kömürleri, odun, süt, yoğurt kâse yoğurdu, tere yağı.	27/7/933	Perşembe

3031 4176

Meccanilik hakkında ilân

Maarif Vekâletinden:

Lise ve Ortamekteplerle Muallim mekteplerine alınacak mecannî leylî talebenin imtihan zaman ve şartları Ağustos içinde ilân edilecek ve imtihansız hiç bir talebe alınmayacaktır. Bunun için Vekâlete şimdiden boş yere müracaat olunmamalıdır. Aksi takdirde istidalara cevap verilmiyecektir. (3241)

Ankara Milliyet Postası

Belediyeye ne oldu?

Parayla yapılmıyacak işler de vardır. Acaba bunlara neye bakılmayor?

ANKARA, 16 (Milliyet) — Mütehassıs zevattan mürekkep bir belediye heyetimiz, bu heyetin başında da tecrübeli, iş bilir, yapar ve yaptırtır bir Belediye Reisimiz var. Son seneler zarfında Ankarada az para ile çok iş gören belediyeye halkın müspet büyük icraatı münasebetile şükranı vardır.

Fakat son zamanlarda belediyemize ne oldu? Bir çok hayırlı işlere teşebbüs ettiği halde bunlardan müspet bir netice alınamadı. Belediyede bugünlerde bir durgunluk var.

Biz biliyoruz ki dokuz yüz bin küsur lira içine sıkıştırdığı bütün bu icraat, oktruvadan kaybettiği iki yüz bin lira ile muhakkak aksıyacak, bu faaliyete oldukça mühim bir sekte verecekti.

Fakat gene biz biliyoruz ki, başlanıp ta ikmal edilemiyen bu icraattan ekserisi de paraya ihtiyaç messettirmeyen kısımdandır.

Belediye sokakları sulayamıyor, her taraf toz duman içinde, bunu mazur görürüz, çünkü bu hizmetin sarfı icap ettirdiği para yekûnu epi tutar. Şehirde ufak tezyinat işleri yapılıyordu, bundan da sarfınazar edildi, çünkü bu da paraya ihtiyaç gösterir, vesaire vesaire...

Fakat içme sularının fiati indirilmişti, kararın neticesi ne oldu? Tatbikata yaz geçtikten sonra mı başlanacak? İtfaiye meydanındaki mânâsız kalabalık eskiden dağıtılırdı, bundan neden vazgeçildi? Yirmi kuruşa kıymalı ve yağlı (!) börek satanlar hâlâ neden faaliyette? Lokanta vitrinlerinde yemek teşhir edilmemesi gibi güzel bir karar neden tatbik edilmedi?.. Bunlar ve emsali küçücük icraat kararları idi ki hâlâ uyuyor.

Belediye bugünlerde tahsilâta çok fazla ehemmiyet veriyor. Alacağını alıyor, cezalara dikkat ediyor, yerden göğe kadar haklıdır. Ancak biz de kendisinden bu ufacık işleri rica ediyoruz.

Bundan başka mevsimi geçmeden halkın şikâyetlerine tercüman olarak şunu da belediyeden temennî ediyoruz: Şehirbahçesi haddini aştı, fiatler Montekarloyu da geçti. Bomonti de aynen bu şekildedir.

Umumî bahçelerde ve bilhassa "Şehirbahçesinde,, şehir halkının hava alması bir mübrem ihtiyaçtır, bu ihtiyacın tatminini de muhterem belediyemizden beklemek hakkımızdır.

Hülâsa; hiç bir engelin yese düşüremediği Ankara Belediyesinden başladığı bu ve bu kabil para ya ihtiyacı olmıyan icraatının neticesine intizardayız.

S. R.

Kutludüğün köyü

Bu köy nümune köyü yapılıyor

Kutludüğün köyünde bayrak çekme merasimi

ANKARA, 16 (Milliyet) — Halkevi Ankara civarındaki „Kutlu düğün" köyünü Nümune köyü yapmağa karar vermiştir. Nafi Atuf Beyin riyaset ettiği kırk kişilik bir heyet köye giderek köylülerle tanışmış ve bir de bayrak dikme merasimi yapılmıştır.

Merasimde Halkevi namına köycülük şubesinden Naci Bey bir nutuk söylemiştir. Bundan sonra köylülerle muhtelif mevzular üzerinde temaslar yapılmış, bir çok köy şarkıları ve öz Türkçe kelimeler derlenmiştir.

Recep Beyin riyasetindeki yüksek komisyon cümhuriyetin onuncu yılına ait merasim programını hazırlıyor.

En çok hangi kitaplar okunuyor ve kimler okuyor?

Halkevi kütüphanesinde 2 ay içinde okuyanların adedi 2,672 dir

ANKARA, 16 (Milliyet) — Ankara Halkevi komiteleri ateşli bir şekilde çalışmaktadır. Köycüler bizzat köylerde, temsilciler sahnede, diğerleri kendi mesaî hudutları içinde sık sık toplanıp uğraşmaktadırlar.

Bu meyanda neşriyat ve kütphane komitesi de müspet izler üzerinde çalışmakta ve bu çalışmaları da semerelerini vermektedir.

23 Nisanda halkın istifadesine açılan kütüphanede bu tarihten 30 hazirana kadar on iki bin iki yüz altmış iki eser kayıttan ve tasniften geçmiştir. Bu eserler cilt halinde on dört bin yüz beştir. Mütebaki eserlerin de tasnif ve teclidine devam edilmektedir.

Bu tarih zarfında kütüphaneye devam edenlerin mıkdarı 2.672 kişi olup bunlardan 2.160 kişi kitap 512 kişi de gazete ve mecmua okumuştur.

Kitap okuyanlardan 40 kişi terbiye mevzuu, 24 lisaniyat, 6 idare, 300 edebiyat, 94 iktisat, 304 tarih ve coğrafya 288 tabiî ilimler, 358 roman, 118 riyaziyat, 12 ruhiyat 32 esse (tecrübe), 8 hıfzıssıhha, 2 siyaset, 36 hukuk, 38 kişi de fizik ve kimya mevzularına dair okumuşlardır.

Bu tutulan kayda göre; 2.160 kitap okuyucuların 1.594 kişisini talebe, 80 memur, 62 işçi, 183 hukukçu, 6 bankacı, 4 gazeteci, 4 aktör, 4 tüccar, 2 muharrir, 2 meb'us 2 malûl zabit ve 262 kişisini de bu meslekler harici zevat teşkil etmektedir.

Kütüphane gün güne zenginleşmekte ve sipariş edilen yüzlerce cilt muhtelif lisanda yeni eserler bugünlerde beklenmektedir.

Neden pahalı

Kahvenin 200 kuruşa satılmasındaki sebep?

ANKARA, 16 (Milliyet) — Ankarada çekilmiş kuru kahvenin okkası iki yüz kuruşa satılmaktadır. İstanbulda yüz kırka satıldığı halde burada iki yüze satılması garip görülmektedir. Oktruva kalktığına göre okkasına nakliye ücreti olarak fazlasile on kuruş zammedilse burada da yüz elliye satılması icap eden çekilmiş kahve fiati hakkında belediye tetkikat yaptırmaktadır.

Kibritler noksan çıkıyor

ANKARA, 16.(Milliyet) — Ankarada perakende alınan kibritlerin noksan çıktığı halk tarafından şikâyet edilmektedir. Filhakika her kutuda üçten başlıyarak on taneye kadar eksik çıkan kibritlerin bayiler tarafından alındığı zannedilmektedir. Belediyenin bu husus ta da takibatı aldığımız mektuplarda temennî edilmektedir.

Malatya heyeti

Bazı temenniyatta bulunmak üzere Malatyadan Ankaraya bir heyet geldiğini, Başvekil İsmet Paşa Hazretleri tarafından kabul edilerek yemeğe alıkonulduklarını haber vermiştik. Heyetin temenniyatı nazarıitibara alınmış ve mümkün olabilenlerin yapılmasına başlanmıştır. Resmimiz bu heyet azasını göstermektedir.

Yeni çamlar

Bu seneki tecrübeler tam muvaffakiyetle neticelendi

ANKARA, 17 (Milliyet) — Geçen sene birinci tecrübesinin verdiği muvaffakiyetli netice üzerine bu sene Belediye şehrin muhtelif yerlerindeki bahçe ve caddelerde çam dikmiş ve bunların hepsi tutmuştur.

Bu çamlar Kızılcahamam ormanının seyrek taraflarından kaba ve yumuşak topraklı sahalardan oldukça zahmetlerle sökülerek ve tahta kutularla ambalâj yapılarak Ankaraya getirilmişler ve fennî bir şekilde dikilmişlerdir.

Ankarada şimdiye kadar yapılan çam hususundaki tecrübelere nazaran yüzde yetmiş beşi tutmamakta, ancak yüzde yirmi beşinde muvaffakiyet görülmekte idi.

Bu sene tam yedi yüz doksan fidan dikilmiştir. Ve tecrübe ümidin fevkinde netice vermiştir.

Bunlardan dikilenlerin miktarı ile mahalleri ve tutmıyanların adedi şöyledir:

Çankayadaki ilkmektep önüne dikilen 220 fidandan ancak sekizi tutmamıştır. Gazi bulvarına dikilen 325 fidandan 25 tanesi tutmamıştır. İsmetpaşa Enstitüsü önünden İtfaiye meydanına kadar olan kısma dikilen yüz fidandan üçü tutmamıştır. İtfaiye bahçesiyle Belediye bahçesine dikilen elli fidandan on tanesi tutmamıştır. Ve müteferrik surette dikilen yüz fidandan da ellisi tutmamıştır.

Bu son yüz fidan ile elli fidandan diğerlerine nazaran zayiatın fazla oluşu bilhassa bunların son zamanda ve mevsim geçtikten sonra dikilmesi ve çıkarılmasında ve ambalâjındaki kusurlardan ileri gelmiştir.

Görülüyor ki; bu sene dikilen çamlardan alınan netice çok muvaffakiyetli ve ümitli ve bütün ümitlerin fevkinde olmuştur.

Önümüzdeki sene bunun daha geniş yapılması için tertibat alınmaktadır. Bu meyanda iki bin beş yüz fidan getirilerek dikilmesi ve cam koruluğu yapılması düşünülmektedir.

Umumî Neşriyat ve Yazı İşleri Müdürü ETEM İZZET
Gazetecilik ve Matbaacılık T. A.

-- Vah, vah, vah!.. O canım elbise daha ikinci giyişinde akmıya mı başladı?

.. kabahat sende!... niçin

İPEKİŞ

almadın?...

5508

DOKTOR
HORHORUNI
Her gün akşama kadar hastalarını Eminönü Valide kıraathanesi yanındaki muayenehanesinde tedavi eder.
Tel. 2,4131 (4917).
4049

Darüşşafaka Lisesi Müdürlüğünden :

Mektebin bir senelik ihtiyacı olan ve mecmuunun tutarı 10 bin liraya baliğ olan mütenevvi erzak kapalı zarf usulile alınacağından taliplerin şartnamelerini görmek üzere her gün ve münakasaya iştirâk etmek üzere 3 Ağustos 933 perşembe günü saat 14 te Nuruosmaniyede Cemiyeti tedrisiye merkezine müracaatları. (3231)

4387

Bakırköy sulh hakimliğinden : Bakırköy ve mülhakatından 330 ilâ 340 seneleri zarfında vefat edipte mülga kassam idaresince terekesine vaziyet edilmiş ve muahharan mülga itam müdüriyetine devir ve halen emlâk ve itam kasına teslim edilmiş olan paraların varisleri mahkemeye üç ay zarfında müracaat etmedikleri taktirde kanunu medeninin 534 üncü maddesi ahkâmına tevfikan hazineye devri intikal muamelesi yapılacağı ilân olunur. (5593)

Askerî fabrikalar ilânları

Tophanede Askerî San'atlar mektebi talebesi için aşağıda yazılı 8 Kalem Sebze pazarlıkla mübayaa edilecektir. Vermek isteyenler 20 Temmuz 933 perşembe günü saat 14 te Bakırköyünde Barut Fabrikalarında Satmalma Komisyonuna gelsinler. (300) (3366)

130	Kilo	Taze Bakla
106	„	„ Soğan
404	„	Sakız kabağı
143	„	Semiz Otu
75	„	Kuru soğan
16,5	„	Dere otu
6	„	Maydanoz
146	Adet	Enginar

Zamana uymak lâzım

Ayakta durabilecek yer bile bulunmayan bir sabah Tramvayında resmini gördüğünüz Kadınlardan Beşini bir arada tasavvur etmek hem gayri kabil, hem de gülünç olur, digilmi?..... Evvelce Tramvay, Tiren ve Otobüs gibi vesaiti nakliyenin bulunmadığı bir zemanda bu tarzda giyinmek bir mahzur teşkil etmiyebilirdi, çünki o zaman ya yürümek ve yahutta hususi arabalarla seyahatetmek âdetti.

Demek oluyorki; icatları sırf İnsanların daha rahat yaşamalarını istihdaf eden Asrımızın terakkıyatına uymak mecburiyetindeyiz.

Bugünkü Meskenler buna en güzel bir delil teşkil ederler. Böyle Asrî bir Mesken için temamen Elektrikle çalışan Otomatik FRİGİDAİRE Suguk Hava ve Buz Dolaplarından daha rahat bir icat tasavvur edilemez.

Frigidaire markasını taşımayan her Soguk hava dolabı hakiki Frigidaire degildir.

BOURLA BIRADERLER VE Ş^TI

Frigidaire

ELEKTRIKLI OTOMATIK SOGUK HAVA DOLABI
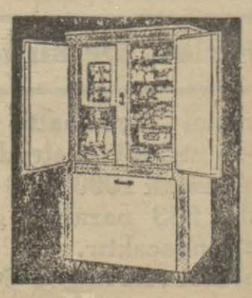
General Motor mamulatı