Üniversite kadroları Darülfünunun lâğvı tarihi olan 31 Temmuzdan evvel ilân edilmiyecek..

Milliyet

Sahip ve Başmuharriri: Siirt Meb'usu MAHMUT

Selânik intihabatının Yunanistanda husule getirdiği ilk karışıklıktan sonra siyasî vaziyet düzelmiştir

FİATI 5 KURUŞTUR | 8 inci sene No. 2664 | ÇARŞAMBA | 12 TEMMUZ 1933 | Tel: { Müdür 24318, Yazı müdürü 24319 / İdare ve Matbaa 24310

Konferansta Fransanın Dediğine Gelindi

Malî meselelerin daraltılarak müzakeresine karar verildi. Konferans bir kısım iktısadî meselelerle alâkadar bir içtima halini aldı

Londra, 11 [Heyetle giden arkadaşımızdan] Dün yeniden teşkil edilen Onlar Komitesi Fransanın noktai nazarını kabul etmiştir. Komite uzun münakaşalardan sonra malî meselelerin daraltılarak müzakeresine karar vermiştir. Bu karar reislik divanı tarafından derhal tasdik edilmiştir.

Bu karardan sonra Londra konferansı yalnız bir kısım iktısadî meselelerle alâkadar bir içtima halini almıştır.

Amerikanın izzeti nefsini okşamak için évelki gün verilen karardan sonra yine Fransanın dediğine gelindi.

Ahmet ŞÜKRÜ

Sovyet Rusyanın Haricî siyaseti

Ahmet ŞÜKRÜ

Anlaşılıyor ki Londradan memleketine elleri boş olarak dönmiyecek olan yegâne devlet adamı Rus Hariciye Komiseri M. Litvinof'tur. Londra cihan iktısat konferansı hayal olduğu anlaşılan bir takım gayeler peşinde koşarken, M. Litvinof, realist bir zihniyetle hareket ederek Londradaki vaziyetten istifade etmek fırsatını kaçırmadı. Üç haftalık mesaisinin neticesi, Rusyayı siyasî ve iktısadî yalnızlıktan kurtarmağa matuf bir takım kombinezonlarm tahakkukudur:

1 — Evvelâ Sovyet Rusya komşu memleketlerle imzaladığı bir mukavele ile tecavüzü tarif etmektedir. Bu mukavelenin şumul ve ehemmiyeti meydandadır. Kellogg misakı tecavüzü menetmekle beraber, tecavüzün ne olduğunu tarif etmemektedir. Bu, tıpkı ceza kanununa cezası tayin edilip te cürmün mahiyeti ne olduğu tasrih edilmiyen bir madde koymağa benzemekte idi. Sovyet Rusya ile Türkiye, Romanya, Lehistan, Estonya, Afganistan ve Latoiya yani Rusyaya hudut komşusu olan memleketler, bir kaç gün evvel imzaladıkları bir mukavele ile Hukukudüvelde «tecavüz» ün ne demek olduğunu tarif etmektedirler.

2 — Sovyet Rusya, bir gün sonra küçük itilâf ile de ayni mealde bir mukavele imzalamıştır. Binaenaleyh Romanya bir taraftan Rusyanın komşusu, diğer taraftan küçük itilâfın bir rüknü olması itibariyle Sovyet Rusya ile Londrada iki mukavele aktetmiş demektir.

3 — İngiliz mühendisleri hakkında geçen Nisanda verilen mahkûmiyet kararı üzerine Sovyet Rusya ile İngiltere arasındaki ticaret münasebetleri inkıta halinde bulunuyordu. M. Litvinof, Londraya geldikten sonra İngiliz Hariciye nazırı Sir John Simon ile temas etti. Esasen İngiliz hükûmetinin mühendisler hakkındaki mahkûmiyet kararı üzerine Sovyet Rusya ile ticaret münasebetini kesmesi İngilterede kuvvetli tenkide maruz kalmıştı. Ve İngiliz hükûmeti ricat etmek için vesile arıyordu. Litvinof'un Londrada bulunması bu vesileyi ihzar etti. Ve iki Hariciye nazırı arasındaki temas neticesinde Rusyanın mahkûm mühendisleri tahliye etmesi, İngilterenin de Rus eşyasının ithaline karşı konulan memnuiyet kararını kaldırması kararlaştı. Ve bu karar tatbik edilmiştir. Mühendisler serbest bırakılmışlar, İngiliz hükûmeti Rus eşyasının ithalini memnuiyet altına alan kararı kaldırmış ve Sovyet Rusya da mukabeleibilmisil olmak üzere İngiliz eşyası hakkındaki memnuiyeti refetmiştir. Yalnız bununla kalmmamıştır. İki memleket ticaret münasebetlerini daha sağlam bir esasa bağlamak maksadile ticaret mukavelesi aktetmek üzere müzakereye başlamışlardır. Binaenaleyh İngiliz — Rus münasebeti normal bir vaziyete girmiş bulunuyor.

4 — Sovyet Rusya noktai nazarından son derece ehemmiyetli bir mesele de Amerika ile münasebetlerinin tanzimidir. Filhakika İngiliz - Rus münasebetleri on beş senedenberi hayli istihale geçirmiş olmakla beraber, Amerikalılar Rusyaya karşı müstemiren ayni siyaseti takip etmişlerdir. Amerika Sovyet Rusyayı aslâ tanmamış ve binnetice ticaret münasebetleri de inkişaf edememiştir. Harpten sonra Rusyaya karşı en muhasım siyaseti takip eden Amerika olmuştur. On sene kadar evvel Rusya tarafından tanınmak için Amerikaya yapılan teklif o zaman Hariciye nazırı bulunan Mr. Hughes tarafından şiddetle reddedilmişti. Amerikalılar Rusya da davetlidir diye, 1922 senesinde toplanan Ceova konferansına iştirak etmemişlerdi. Rusya ile Amerika arasındaki siyasî münasebet gergin olmamakla beraber, Amerika Rusyaya karşı bir lâkaydî siyaseti takip etmiş ve hiç bir münasebette bulunmak istememiştir.

Bu siyasetin Amerika noktai nazarından ne derece zararlı olduğu ancak son zamanlarda Amerikalılar tarafından anlaşılmağa başlanmıştır. Bir defa Rusyanın ticareti bilhassa buhran sıralarında Amerika tarafından istisgar edilecek bir mesele değildi. Fakat daha ehemmiyetli bir nokta, Rusya ile Amerika arasındaki anlaşamamazlık yüzünden Uzak şarkta Japonyanın hâkim bir vaziyete geçmesi olmuştur. Japonyanın Mançuryayı istilâsına mani olmak hem Rusyayı, hem de Amerikayı yakından alâkadar eden bir meseledir. Ve eğer bu iki büyük devlet beraber yürüyebilselerdi, ağlebi ihtimal Japonya Mançuryayı işgal etmekten çekinirdi. Rusya ile Amerika arasındaki münasebetlerin normal olmamasıdır ki Japonyaya koca bir memleketi işgal etmek cesaretini vermiştir. Ve her iki büyük devlet te bir araya gelip te Japonyanın bu hareketine mani olamadıklarından bugün Japonya Mançuryada yerleşmiş bulunuyor. Rusyanın Uzak şarktaki vaziyeti sarsılmıştır. Amerikanın da aynı mıntakadaki menfaatleri hayli haleldar olmuştur. Bir taraftan iktısadî

(Devamı 5 inci sahifede)

Alman murahhasının gafına ne cevap vermiştik?

Türkiyede yeni sanayi ihdasını " felâket„ gibi gören acayip adam

Fransa para meselesi görüşülmemek şartile konferans mesaisine iştirak edecek

[Heyetle beraber Londraya giden arkadaşımız Ahmet Şükrü Bey İktısat konferansının ticaret komitesinde Alman murahhası M. Posse'nin bizi telmihan yaptığı gafı kaydetmiş ve verilen yerinde cevabı da hülâsa etmişti. Anadolu Ajansı dün bu cevabın aynını gönderdi. Neşrediyoruz]:

Fransız Maliye Nazırı M. Georges Bonnet (sağda) diger Fransız murahhaslarile görüşüyor..

LONDRA, 11 (A. A.) — Anadolu Ajansının hususî muhabiri bildiriyor:

İktısat konferansının ticaret komitesinde murahhasımız Münür Beyin Türk noktainazarını tenkit eden Alman murahhasına cevap vererek protestoda bulunduğunu bildirmiştim. Münür Beyin beyanatı aşağıdadır:

— Talî komitenin geçenki toplantısında Türk murahhas heyeti namına kendi ziarî istihsalâtını kullanmak için bazı sanayi ihtas etmek suretile en iptidaî ihtiyaçlarına mukabele et-

(Devamı 5 inci sahifede)

Beynelmilel kıymette profesörler getirilecek

Üniversite behemehal Avrupadaki mümasil teşekküllerle bir sırada olacaktır

Maarif Vekili bekleniyor

Maarif Vekili Dr. Reşit Galip Beyin yarın sabah şehrimize gelmesi beklenmektedir. Darülfünun kadrosu ile bizzat Vekil B. meşgul olduğundan, bu hususta söylenenler şayıalardan ibaret addedilmektedir.

Fakat Vekil B. şehrimize geldikten sonra dahi kadrolar ilân edilmiyecek, Darülfünunun lâğvı tarihi olan 31 temmuza kadar beklenecektir. Bazı gazeteler kadroda kalacak ve çıkacak hocalara ait bazı isimler sayıyorlarsa da bunlar tahminden ibarettir. Şimdilik bilinen müspet bir şey varsa, o da bugünkü hocaların üçte birinin tedris vazifesinden alınacağıdır. Fakat bu miktarın yarısını da tekaüde sevkedilecek olan profesörler teşkil ettiğinden doğrudan doğruya açıkta kalacak profesör adedi 25 - 30 kadardır.

Verilen haberlere göre Avrupadan gelecek profesörler arasında beynelmilel kıymette hocalar vardır. Bu hocalarla İstanbul üniversitesi Avrupadaki mümasil teşekküllerle bir sıraya girecek, getirilecek kıymetli hocalardan istifade için İstanbula birçok da ecnebi talebe getirilecek, ve bunlar üniversitede tahsil edecektir.

İslâhat komitesi yarından itibaren Maarif Vekilinin riyasetinde içtimalarını yapacaktır.

M. T. Talebe Birliği dün Adalara ve Yalovaya bir vapur tenezzühü yapmıştır. Tenezzüh hususî bir vapurla sabah saat 8 de köpräden başlamıştır. Gezintiye bazı hocalar ve davetliler de iştirak etmiş, çok samimî bir gün geçirilmiştir.

Gazi Hz.

Reisicümhur Hazretleri dün dairelerinde istirahat buyurmuşlar bir yere çıkmamışlardır.

Osmanlı borçları

Yeni tahviller Pariste Ali Riza Beyin mürakabesi altında basılmaya başlandı

ANKARA, 11 (Milliyet) — Yeni borçlar itilâfnamesi mucibince ihraç edilecek 962,636,000 Fransız frangılık yeni tahvillerin Pariste basılmasına başlanmıştır. Düyunuumumiye Komiseri Ali Rıza Bey bu işi mürakabe etmektedir.

Ali Rıza Bey

Tahviller "%7.50 faizli 1933 Türk borcu tahvilleri„ adını alacaklardır. Yeni tahviller, her yıl yarı yarıya 25 mayıs ve 25 ikinci teşrinde yacibüttediye olmak üzere senede yüzde 7,50 faiz getirecek ve birinci kuponun vadesi önümüzdeki 25 ikinci teşrinde gelecektir. Tahvillerin beherinin itibari resülmali 500 Fransız frangı olmak ve muhtelif renkli üç tranşa ayrılmak üzere 1,925,272 adet birlik tahvilden mürekkep bulunacaktır.

Petrol heyeti

Mardin ve havalisinde tetkikata başladı

MARDİN, (Milliyet) — Petrol mütehassısı Cevat Eyüp Bey ile Amerikalı mühendis Sdrey Baige ve İsviçreli Vorderschmidt, muavin İhsan, muhasebeci Muhiddin B. lerden mürekkep heyet Mardine gelerek tetkikata başlamışlardır. Vilâyet merkezi tetkik edilmiş, heyet Savur kazasına gitmiştir. Orada tetkikat yaptıktan sonra Gercüş Kazasına uğrıyacak ve asıl petrol madeninin bulunduğu Kerboran nahiyesine giderek araştırmalara devam edecektir. İki ay kadar süreceği tahmin edilen bu araştırmalardan iyi neticeler elde edileceği umulmaktadır.

Cevat Eyüp B.

Tevfik Rüştü B. Romada

Mussolini - Tevfik Rüştü Bey - Litvinof mülâkatı

ROMA, 11. A. A. — Daha önce Parise uğramış olan ve şimdi Viyanada bulunan Türkiye Hariciye Vekili Tevfik Rüştü Beyfendinin bu akşam Romaya gelmesi beklenmektedir.

Dün M. Mussolini ile Sovyetler elçisi arasında vukubulan uzun

(Devamı 5 inci sahifede)

Tayyare piyangosu

Dün çekildi. Listeyi 5 inci sahifemizde okuyunuz.

Londra mektupları

Cihan değil de şarap, kereste konferansı mı?

Konferansın eriyen bir buz kütlesi gibi yavaş yavaş dağılması beklenebilir

Fransa Maliye nazırının haşin bir nutku ve tarizi

Londra: AHMET ŞÜKRÜ

LONDRA, (Konferans salonundan) — Öldü de, tekrar canlandı da diyorlar. Ölmemişti, can çekişiyordu da diyorlar. Her halde şu muhakkaktır ki Londra cihan iktısat konferansı topal topal ilerliyor. Ve kolay kolay can vereceğe benzemiyor. Dün akşam toplanan Reislik Divanı konferansın devamına karar verdi. Fakat Amerika para istikrarını kabul etmediğinden konferansın mesaisini yeni baştan tanzim etmek lâzımgeliyor.

Dün akşam verilen karara göre, mali ve iktısadî meselelerden hangilerine devam edilemiyeceği hakkındaki kararı vermek mes'uliyeti bu komisyonlara bırakılmıştır. Binaenaleyh bu sabah konferansın her iki — yani malî ve iktısadî — komisyonu da içtima etti.

İktısat komisyonunun üç tâlî komisyonu vardı.

Fransız Maliye Nazırı M. Bonnet

1 — Kambiyo ve ticaret tahdidatını kaldırmıya ve gümrük tarifelerini indirmiye çalışan birinci

(Devamı 5 inci sayıfada)

20 yerine 50, 65 yerine 120 kuruş veriyoruz!

Köylü malını ucuz satıyor, şehirli pahalı alıyor, gezici ekmek parası çıkaramıyor!

Bunları ve pahalılığı yapan, Balıkpazarlarındaki tavukçuları da zengin eden yasak kaldırılamaz mı?

Tavuk fiatleri son on beş gün içinde inanılmıyacak derecede yükselmiştir. Orta semizlikte bir tavuk Balıkpazarında 100 - 120 kuruşa satılmaktadır. Fiatlerin yükselişinde makul hiçbir sebep

(Lûtfen sahifeyi çeviriniz)

Dün bir dolandırıcı ve bir de kaçakçı yakalandı. Bu resmimiz dolandırıcı Hüseyin'i, polislerin muhafazası altında bulunan kaçakçıyı ve kaçak eşyayı göstermektedir. - Tafsilât iç sayıfalarımızda. -

Tarihî tefrika: 57

Yıldızdan Ordu Köşküne

Yazan: S. N. Her hakkı (Milliyet) indir.

Abdülhamidin uyku ilâcı

Sultan Hamidin şayanı hayret hafızası. — Hünkâr, neler okutup dinlemekten hazederdi? — Casusluk ve ecnebi dolapları, hemen hemen bütün vilâyetlerde idi.

Abdülhamidin hafızası şayanı hayret bir derecede idi. Bir gördüğünü bir daha unutmazdı. Okuduğunu unuttuğu vaki değildi. Elli altmış sene evvel vukubulan bir hâdiseyi bugün olmuş gibi hatırlardı.

Abdülhamidin bir adamı gördükten sonra onun çehresini unutması ihtimali yoktu. Abdülhamit şehzadeliği zamanında Kâğıthanede bir Hıdırelles günü araba ile dolaşırken Silâhtarağa köprüsünün başında genç bir kadın şehzadenin arabasına yaklaştı. Kendisine bir istida uzattı. Kadının yanında bir de ufak çocuk vardı. Bu istidayı veren kadın Sivastopol harbinde şehit düşen bir piyade zabitinin dul karısı idi. Şehzade istidayı aldığı zaman pek genç bir yaşında idi. İstida sahibine: Ancak bir kaç lira atiye ihsan etti. Zaman geçti. Abdülhamit tahta çıktı.

Abdülhamit devrinde Zilkadenin on beşinde Hırkaisaadet alayı çok ehemmiyetli bir hal almıştı. Ayni zamanda askerlerin Yıldız sarayında iftara gitmeleri bir âdet hükmünde idi.

Abdülhamit babası gibi Avrupaî düşüncelere taraftar değildi. Ve bilhassa geri düşüncelere, softalığa, taassuba çok ehemmiyet verirdi. Tahta çıkarıldığının on beşinci senesinde yine bir Hırkaisaadet alayı tertip edilmişti. Abdülhamit Ramazanın on beşinci günü arabasına bindi. Yollar firdolayı askerle çevrilmişti. Abdülhamit arabasile Galata köprüsünün başına geldizi zaman arabada bir kımıldanma oldu.

Abdülhamit Aziziye karakolu önünde selâm vaziyetinde duran askerler arasında bir zabite gözleri iliştiği. Arabada karşısında oturan Gazi Osman Paşaya hafifçe dedi ki:

— Paşa, şu zabiti görüyor musun? İsmini not ediniz.

Osman Paşa derhal arabadan indi ve karakol kumandanına yaklaştı.

Karakol kumandanı arabanın durmasından kuşkullandı. Renkten renge girdi. Eli ayağı titremeğe başladı. Paşanın karşısında bir pata çaktı.

— "Emriniz Paşam" dedi.

Plevne kahramanı Osman Paşa genç zabitin ismini aldı. Arabaya döndü.

Ertesi günü genç zabit Hünkâr yaverleri arasına girdi. Genç zabitin hünkâr yaverleri arasına girmesinden iki gün sonra padişah yaverini huzuruna cağırttı. Fakat kabul resmî bir mahiyeti haiz değildi.

Zabiti az zamanda başına gelen şeylerden hayrete düşürmüştü. Bu devlet kuşunun başına nasıl konduğunu bir türlü kestiremiyordu.

Abdülhamit huzuruna aldığı yaverine sordu:

— "Validen sağ mıdır?"

Zabit hayretle baktı:

dat a

— «Allah ömrü şahanenizi müzdat buyursun."

Validem cariyeniz rahmeti hakka kavuştu efendim.

— "Vah, vah... isterdim ki bu günleri görsün. Valdeni nereden tanıdığıma şaşıyorsun, değil mi, dedi ve Kâğıthane hikâyesini anlattı.

Sonra ilâve etti:

— «Seni, gözlerinin annenin gözlerine benzemesinden tanıdım.

Abdülhamidin hafızası böyle bir hafıza idi.

(Arkası var)

Yarın:
Abdülhamidin uyku ilâcı
— 2 —
Hünkâr neler okutup dinle mekten hazederdi? — Nasıl yaşardı? — Nasıl uyurdu?

Sümerbank ne yapacak?

Fabrikaların mamulâtını satmak için de büyük satış mağazaları açılacak

Sümer Bank dün muamelelerine başlamıştır. Bankanın faaliyeti ve iştigal mevzuları etrafında malûmat almak için kendisine müracaat ettiğimiz Umumî Müdür Nurullah Esat B. bize aşağıdaki izahatı verdi:

— Kanunumuza göre Sanayi Kredi Bankası ile Devlet Sanayi Ofisinin bütün mevcutlarını ve alacak ve borçlarının Sümer Bank'a devri için lâzımgelen tedbirler alınmıştır. Devir heyeti yakında filen işe başlıyacaktır.

«Sümer Bank suretiumumiyede banka muamelâtından başka Devlet Sanayi Ofisinden kendine intikal edecek fabrikaları işletecek ve hususî sanayi müesseselerindeki devlet iştiraklerini idare edecektir. Bankamız devletin iktısat programına dahil olarak tahakkuk ettirmek istiyeceği sınaî hareket ve tesislere müteallik etüt ve projeleri hazırlamak ve bu yeni tesisleri kurmak ve idare etmek ve bunlardan başka tesisleri ve tevsileri millî iktısat zaviyesinden verimli addedilecek sınaî teşekküllere iştirak ve yardım etmek gibi vazifeler deruhte etmiştir.

«Bu geniş faaliyet sahasında semereli olarak çalışmak için devletin müzahareti ve teşkilâtımızın bünyesi bize emniyet verecek mahiyettedir.„

Diger taraftan öğrendiğimize göre, yeni bankanın muhtelif sahalara ait geniş faaliyet projeleri vardır. Bu cümleden olarak memleketin başlıca merkezlerinde fabrikalarının mamulât ve mensucatını satmak için büyük satış mağazaları tesis edilecektir.

Sanayi erbabı arasında da bir kooperatif tesisi için banka yakında lâzımgelenlerle temasa geçecektir.

---

yoktur. Yaptığımız tahkikata göre pahalılık şundan ileri geliyor:

İstanbul Belediyesi, son zamanlarda şehre giren tavuklar arasında bulaşık hastalıkların zuhur ettiğini ileri sürerek gezginci satıcıların canlı tavuk satmasını yasak etmiştir. Belediye bundan maada tavuk komisyoncularının kesilmemiş tavukları şehir dahilinde bir yerden bir yere naklettmelerini de menetmiştir.

Bu emir, birkaç gün evvel Tophane civarındaki tavuk komisyoncularına ve bütün tavukçu dükkânlarına ayrı ayrı tebliğ edilmiştir. Kendilerine bu şekilde tebligat yapılan komisyoncular dükkânlarına kafesler içinde gelen tavukları el sürmeden perakende tavuk satan dükkânlara devretmek mecburiyetinde kalmışlardır.

Perakendeciler ise komisyonculardan çok ucuza aldıkları tavuk ve piliçlerin fiatını, kendilerine rekabet edecek gezginci esnaf olmadığı için alabildiğine artırmışlardır.

İstanbulda tavuk komisyonculuğu yapanlar 8—9 dükkân sahibidir. Bunlar şimdiye kadar Bandırma, Mudanya, Balıkesir, Karabiga ve Karadeniz sahillerinden namlarına gelen tavukları canlı olarak gezginci esnafa dağıtarak mahalle aralarında sattırmakta idiler.

Bu vatıta ile satılan tavukları nihayet 50—55 kuruşa tedarik etmek kabil oluyordu. Gezginci esnafan canlı tavuk satması yasak edilince satış, Beyoğlu ve İstanbul Balıkpaparlarındaki mahdut bir kaç dükkâna inhisar etmiştir. Bu dükkânlarda satılan tavuk ve piliçler, ise çok pahalıdır. Hergün vapurlarla İstanbula gelip komisyoncular eline geçen (2000) e yakın tavuk biribiri üstüne toptan 40 - 45 kuruşa, piliçler 20 - 25 kuruşa esnafa devredilmektedir. Ayni cinsten tavukları dükkânlarda 100 - 120, piliçleri 35 - 45 kuruştan aşağı satın almak kabil değildir. Aradaki bu mühim fark, dükkân sahiplerinin fahiş kazancını teşkil etmektedir.

Tavuk komisyoncularının bu mesele etrafındaki şikâyeterli birkaç nokta etrafında toplanıyor:

1 — Halkımız, köylünün çok ucuza elinden çıkardığı tavuğu çok pahalı yiyor. Bunun başlıca sebebi gezgincilerin tavuk satmasına müsaade edilmemesidir.

2 — Tavuklarda sâri hastalık olduğu endişesi, varit değildir. Çünkü köylerden tavuk toplayanların elinde bunların hastalıklı olmadığına dair köy ihtiyar heyetlerinden ve kasabalarının baytarından alınmış mühürlü kâğıtları vardır. Eğer bu tavuklar hastalıklı ise baytarlar bu kâğıtları nasıl veriyorlar. Değilse canlı tavuk satışına neden dolayı müsaade edilmiyor.

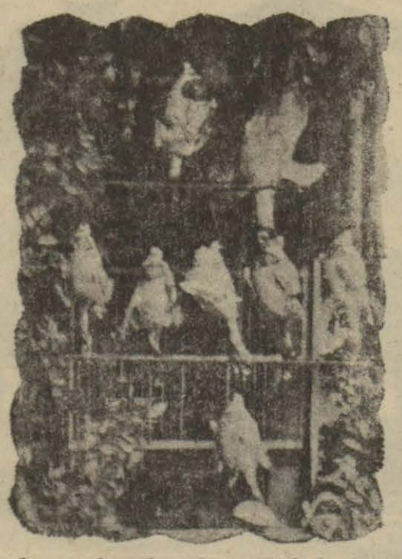

3 — Şehirdeki tavuklar arasında yeni den zuhur etmiş bir hastalık varsa bu hastalığı ihraç iskelelerinde, İstanbul rıhtımında müteaddit baytarî teftişe tâbi olan tavuklar arasında değil, karadan araba le muayene ve kontrolsuz gelen tavuklarda aramalıdır.

4 — Halkı mutlaka dükkânlardan kesilmiş tavuk almağa icbar etmekle ona başlıca gıda maddelerimizden birini teşkil eden tavuğu pahalı yedirmekle kalmıyoruz, ayni zamanda köylüyü de geniş bir istihlâk menbaindan mahrum ederek elindeki malın kıymetini düşürüyoruz.

5 — Tavuk ve yumurtasını satarak geçinen köylülerimiz, mahalle aralarına dağıtamadığı malını, yok pahasına perakendecilere kapatıyor. Satışın kendine münhasır kaldığını gören tavukçular da bunu fırsat bilerek kendilerini naza çekiyorlar. Böylelikle hem şehirli, hem köylü, hem de ekmek parasından olan gezginciler zarara giriyor.

6 — Belediye bu işi halkın sıhhatı namına yapıyorsa mahallinde ve burada muhtelit muayeneden geçen tavukları komisyoncuların elinde iken son bir muayeneye daha tâbi tutabilir.

Canlı tavuğun satışı menedildiği için evlerinde tavuk beslemek ve taze yumurta yemek istiyen birçok kimseler, bu arzularını yüksek para mukabilinde cins tavuk tedarik etmekten başka çare bulamıyorlar.

Bu yasak devam ettiği takdirde sonbahara doğru hindi ve tavuğun âdeta anka kuşu gibi bir şey olacağı anlaşılmaktadır.

HARİCİ HABERLER

Nehirler taştı

Bir çok köyler ve nahiyeler su altında

STANİSLAWOW - Polonya 11 A.A. — Pazar günü yağan yağmurların şiddetinden Dnister, Stryj, Svvica ve Bustrzyca nehirleri tekrar taşmış, Stanislavov mahalleleri ile civardaki birçok nahiye ve köyleri ve 400 kadar ekilmiş tarlayı basmıştır.

Zarar pek çoktur. Askeri müfrezeler kazaya uğrayanlara yardım etmekledir.

Nazırlardan mürekkep bir heyet kazaya uğrayan muhtaçlara para ile yardım edecektir.

Balbo filosu

Amerikada büyük merasimle karşılanacak

ŞİKAGO, 11 A.A. Michigan gölüne inecek olan İtalyan filosunu karşılamak üzere büyük hazırlıklar yapılmaktadır. Kardinal Mondlein filo geldikten sonra dinî merasim yapacaktır. Şikago sergisindeki İtalyan pavyonunu her gün binlerce kişi ziyaret etmektedir.

REYKJAVİK, 11 A.A. — İtalyan filosu bugün de hareketini tehir etmiştir. Söylendiğine göre bunun sebebi benzolun cinsinin iyi olmamasındandır.

Bir vapur battı 168 kişi boğuldu

DAİREN, 11 A.A. — Çin bandıralı Toonan vapuru Şantung sahili civarında Japon bandıralı Warge gemisiyle çarpışmış ve batmıştır.

Batan geminin tayfasiyle 168 yolcu ortadan kaybolmuştur. 89 kişi kurtarılmıştır.

Düğünde bir deli 12 kişiyi öldürdü

SUMATRA, 11 A.A. — Calambang yakininde bir köy düğününe davetli olanlardan biri birden bire çıldırarak 12 kişiyi öldürmüş ve 12 kişiyi de yaralamıştır. Nihayet kendisini zaptetmeğe muvaffakiyet hâsıl olmuştur.

Tokyoda tethiş

TOKYO, 11 A.A. — Mühim bir tethiş komlosu meydana çıkarılmış olduğundan dolayı dünden beri parlâmento azasının ve sair hükûmet erkânının ikametgâhlarıyle İngiliz sefarethanesi yakinine müsellah polis kuvvetleri konulmuştur. Bir çok kimseler tevkif edilmiştir.

Roma limanı

ROMA, 11 A.A. — İlk defa olarak Roma nehir limanına 667 tonilâtoluk Ferrucio vapuru 1000 ton yük ile gelmiştir.

Hâdise, Romaya Tibre nehri vasıtasiyle denizden gelinebileceğini göstermek itibarile hararetle alkışlanmıştır.

Almanyada yüz bin mevkuf mu var?

BERLİN, 11 A.A. — Volff Ajansından: Ecnebi ajanslarından biri Almanyadaki siyasî mevkufların yüz bini bulduğu iddiasını ileri sürmüştür. Resmi kaynaklardan bildirildiğine göre Almanyada bir ihtiyat tedbiri olarak mevkuf bulunan kimselerin bugünkü sayısı on sekiz binden ibarettir Bunlardan on iki bini Prusyadadır.

Amerikada bir genci daha kaçırdılar

PARİS. 11 A.A. — Albany'den «Chicag Tribune» un Paris nüshasına bildirildiğine göre haydutlar, demokrat fırkası reislerinden birisinin oğlu olan 23 yaşlarında M. John'u kaçırmışlardır.

Haydutlar 250,000 dolar fidye istemek tedirler.

Berlinde sıcaklar

BERLİN, 11 A.A. — Volff Ajansından: 9 haziran pazar günü birçok senelerden beri en sıcak gün olmuştur. Berlin banliyö mahalleleri şimendiferleri bir buçuk milyon kişi, nakil vasıtaları ise iki milyona yakın yolcu taşımışlardır.

Bütün bu halk Berlin civarındaki orman ve göl kenarlarında biraz serinlik arayorlardı.

Atinada vaziyet

Siyasî vaziyetin nihayet düzeldiği bildiriliyor

ATİNA, 10 — Yunanistanda siyasî vaziyet, karışıklığını muhafaza ediyor. Maamafih diktatörlük şayiası teeyyüt etmemiştir. Hükûmetin Atinadaki muhacir mahallelerini, şehir belediyesinden ayırmak ve bu suretle temmuz sonunda yapılacak Belediye intihabatına, muhacirlere rey verdirmemek için yaptığı tek lifin, meclisin tatili zamanında hükûmete neşretmek istiyeceği kararnameler için salâhiyet vermeğe memur olan büyük encümen tarafından reddedilmesi üzerine hükûmet meseleyi müstacelen parlâmentoya arzetmek niyetindedir. Hattâ, kabinenin bu hafta meclisi, fevkalâde bir içtimaa davet edeceği söylenmektedir. Venizelist mahafilde musırran deveran eden rivayetlere göre âyan meclisi, mebusan meclisinden geçecek olan bu teklifi reddedecek olur ise, hükûmet âyanı lâğvedecektir.

Yunan kabinesinin başında, icabında muhaliflere karşı şiddetle hareket edebilecek bir zatın bulunması için harbiye nazırı jeneral Kondilisin başvekâlete, şimdiki başvekil M. Çaldarisin, âyanın lâğvından sonra istifaya icbar edilecek olan M. Zaimisin yerine Cümhuriyet riyasetine getirilmesi de düşünülmektedir. Maamafih bahriye nazırı amiral Hacı Kiryakos ta Cümhuriyet riyasetine getirilmesini arzu ettiğinden bu meselede bir ihtilâf çıkması muhtemeldir.

Vaziyet düzeldi

ATİNA, 11 A.A. — Selânik intihabatının ilk tesirlerinden sonra siyasî vaziyet tekrar düzelmiştir.

Harbiye nazırı ceneral Kondilis, Atina kışla kumandanlarını çağırarak ordunun her türlü siyasî müdahalelerden çekinmesi vazifesi hakkında uzun uzun kendilerile görüşmüş, Cümhuriyet rejimini tanımış olan Çaldaris fırkasının dürüst ve namuslu hareketini kaydetmiştir.

Lindberg inmeğe mecbur oldu

SOUTHWARREN - MAINE, 11 A. A. — Pazar günü Halifax'a doğru havalanmış olan Lindberg'ın deniz tayyaresi, sistem dolayı Maine hükûmeti dahilinde Southvarren yakınında yere inmeğe mecbur olmuştur.

Lindberg ile karısı, geceyi tayyarede geçirmişlerdir.

Tayyareciler yere inerken hafifce bozulan makinelerini tamirden sonra North - Haven'e gideceklerdir.

Modern papas

VATİCAN, 11 A.A. — Papa ilk defa olarak Romadan otomobille ayrılmıştır. Papa, Lastran mukavelelerinden sonra yeniden yapılmış olan papalık yazlık evine, Castel - Gandolffo'ye gitmiştir.

Bereketli toprak

Topraklarımızı tetkik eden Amerikalı böyle söyleyor

İktısat mütehassısı M. Hines'in verdiği direktifler dairesinde muhtelif iktısadi meseleler hakkında tetkikatta bulunmakta olan Amerikalı ziraat mütehassısı M. Gardner bir iki güne kadar Karadeniz mıntakasının zirai vaziyetini tetkik için şehrimizden hareket edecektir. M. Gardner geçen hafta Edirneye giderek Trakyanın vaziyetini tetkik etmişti. M. Gardner dün bize intibalarını şu suretle hulâsa etmiştir:

— Anadolu ve Trakyada yaptığım tetkikattan Türkiye hesabına çok memnunum. Türkiye toprakları ziraata çok elverişlidir. Türkiye bir çok maddeleri en iyi bir şekilde yetiştirebilecek bir toprağa maliktir. Bir çok mahsuller meyanında meyvaları, bilhassa portakalları çok iyi buldum.

Trakya'nın ziraî vaziyeti de iyidir. Burada yetiştirilen ve şeker istihsalinde kullanılan pançarlar, bir çok yerlerdeki emsaline faiktir. Buradan Karadeniz havalisine gideceğim, bütün tetkikatımız daha üç ay kadar sürecektir.

Şimdiye kadar yaptığım tetkikatın neticesini M. Hines'e bildirdim. M. Hines esasen bütün mütehassıslarım şimdiye kadar yaptıkları tetkikatın neticelerini toplamakla meşguldur."

Su ihtiyacı

6 milyon lira sarfedilerek giderilecek

Şehrin muhtelif semtlerinde bir takım güzel sular vakıf olduklarından dolayı lâyikile istifade edilmez bir haldedirler. Belediye yeni sular kanunu mucibince bütün şehir sularına sahip olmaktadır. Yeni vaziyette belediye bir kaç yüz bin lira kıymetinde su membalarına malik bulunmaktadır. Şehir plânına göre İstanbulun içinde, Avrupa şehirlerinde olduğu gibi bir tek su şebekesi bulunacaktır. Ve bu su bütün fenni ve sıhhi tesisatla temizlenmiş olacaktır. Belediye bütün suları tevhit edecek ve bir tek boru ile bütün İstanbulda geniş su şebekesi vücuda getirilecektir. O vakit içmek için, yıkanmak için ayrı ayrı sular olmıyacak, sucular, fena suları karıştırarak ihtikâr yapamıyacaklardır. Bu geniş su tesisatını ikmal için 6 milyon lira kadar bir paraya ihtiyaç görülmektedir. Şehir plânı yapıldıktan sonra, tatbiki için her sene ayrılacak tahsisata su için de yer verilecektir.

SON DAKİKA

Zonguldak müthiş bir seylâp faciası geçirdi

Boğulanlar, ölenler, yıkılan evler, su altında kalan mahalleler

ANKARA, 11 (Telefonla) — Zonguldaktan Dahiliyeye gelen malûmata göre, dün saat 17.30 da başlayıp sabaha kadar devam eden şiddetli yağmur ve fırtınadan Zonguldak Merkez Kazası 10 Temmuz mahallesinde 9 ev ve iki bahçe tamamen sular altında kalmıştır.

Soğuksuya giden tahta belediye köprüsü ve merkezin Kozlu nahiyesindeki belediye köprüsü ile Çaydamarı köprüsünü sel götürmüştür.

Düzülmez mevkiinde bir fırını Uzun Mehmet civarında bir çok bahçe rakaları tamamen su basmış ve Zonguldak deresi rıhtımın üst kısmına kadar kabarmış ve sular Ankara köprüsü üzerine de yükselmiştir. Ankara köprüsü civarında sular içinde kalan 6 kişi kurtarılmıştır.

Zonguldak ve Kozluda şimendifer rayları sellerin getirdiği kum larla dolduğu için gece münakalâtı durmuştur. Zonguldak tren hattı bu sabah temizletilmiştir. Kozlu şimendiferinin de çalıştırılmasına gayret edilmektedir.

Zonguldak - Devrek şosesinin üç kilometrelik kısmını yağmur ve dere suları parçalamış ve 284 metrelik kısmını kâmilen götürmüştür.

İnsan ve hayvan telefatı henüz tespit edilememiştir.

Reşit Galip Bey perşembeye geliyor

ANKARA, 11 (Telefonla) — Maarif Vekili Dr. Reşit Galip Bey perşembe günü hareket edecektir.

T. D. T. Cemiyetinin faaliyeti

ANKARA, 11. A. A. — T. D.T. Cemiyetinden :

Türk dili tetkik cemiyeti umumî merkez heyeti bugün umumî kâtip Ruşen Eşref Beyin reisliği altında toplanarak ankete konulmuş sözlere klağuz komisyonundan gelen karşılıkların tetkikine devam etmiştir.

Umumî merkez heyeti yarın saat on beşte toplanarak hem bu tetkikleri ileri götürecek hem de cemiyet işlerine bakacaktır.

Konferans 15 gün sonra muvakkat bir müddet için tatil edilecek

LONDRA, 11. A. A. — Cihan İktısat konferansı bürosunun ancak 15,40 da bitmiştir.

Riyaset divanı, tahrir komisyonunun ortaya sürdüğü teklifi tasvip etmiştir. Bu teklifte konferansın hangi meseleleri müzakereye devam edeceğinin tayini işinin muhtelif talî komisyonlara ait olduğu beyan edilmişti. Bu talî komisyonlar yarın ayrı ayrı toplanacaklardır.

Konferansın 15 gün sonra eylûla, yahut birinci teşrine kadar muvakkat bir müddet tatil yapması muhtemel görülmektedir. Bu tatil müddeti bittiği zaman kambiolar hakkındaki beynelmilel vaziyetin daha geniş bir müzakere sahası göstereceği umulmaktadır. Riyaset divanının aldığı kararlarda şu noktalar tavsiye edilmiştir:

1 — Maliye tâlî komisyonu ilkönce borçlar meselesinin müzakeresine devam etmelidir.

2 — Maliye tâlî komisyonu merkez bankalarının mesai iştiraki hakkında tâlî komitelerce şimdiye kadar kabul edilen karar suretlerinin tetkikine başlamalı, gümüş para meselesinin ve programında mevcut olup umumî bir anlaşma yolu ile müzakereye elverişli sayılacak diger her hangi bir meselenin — tâlî komiteleri vasıtasile — müzakeresine devam etmelidir.

Bir vapurda kaçak eşya

Memurlar kendilerine teklif edilen rüşveti nefretle reddettiler

Muhafaza teşkilâtı ecnebi memleketlerden, memleketimize yapılan kaçakçılığı çok esaslı surette takip etmektedir. Bu cümleden olarak muhafaza teşkilâtı bir ecnebi vapurundan şehrimize çıkarılmak istenen bir takım mühim kaçak eşyayı yakalamıştır.

Kaçakçılık şöylece meydana çıkarılmıştır:

Limana İngiliz bandıralı Baktirya isimli vapur Akdeniz'den gelmiştir. Dün sabah bu vapura Mehmet Ali Bey isminde şık bir adam girmiştir. Memurlar bu şahsın hareketlerinden ötedenberi şüphe ettikleri için, kendilerini belli etmeden beklemişlerdir. Bir müddet sonra bu şahıs dışarıya çıkarak, memurlarla karşılaşınca, kaçmak teşebbüsünde bulunmuşsa da meydan verilmemiştir. Üzeri arandığı zaman üç şişe lüks içki çıkmıştır.

Bunun üzerine vapurda kaçak eşyanın bulunduğu kamara aranmıştır. Burada 200 paket lüks tütün ve sigara, elliye yakın lüks muhtelif içkiler, 20 paket kadar tıbbi ecza, pipolar ve saire bulunmuştur.

Rüşvet teklifi

Kaçak eşya meydana çıkarılınca vapurun kaptanı Gazrey'i telâş almıştır. Vazifelerini meharetle yapan memurlara kaçak eşyanın imhası ile kendilerinin ele verilmemesi için rüşvet, teklif edilmiştir.

Fakat çok ciddî ve vazifelerini müdrik muhafaza teşkilâtı memurları bu rüşvet teklifini nefretle reddetmislerdir.

Memurlar takdire değer bir surette vazifelerini yapmışlardır. Kaçakçılar yakalanmıştır ve ihtisas mahkemesine verileceklerdir. Kaçak eşya musadere edilmiştir.

Esrar ve barut

Dün akşam gümrük muhafaza teşkilâtına mensup memurlar Büyükderede Halim kaptan isminde birinin idaresindeki motörde arama yapmışlardır. Motörde bir miktar esrar, Bulgar sigarası, 5 kilo barut ve saçma bulunmuştur. Eşya müsadere edilmiş, kaçakçılar ihtisas mahkemesine verilmişlerdir.

İngiliz kıralının oğlu nişanlandı

AMSTERDAM, 11 A.A. — Gazetelerin nakil ettikleri şayialara göre bir müddettir İngilterede bulunan Holanda veliahtı prenses Juliana, İngiltere kralının üçüncü oğlu prens George ile nişanlanmıştır.

Bu haber henüz resmen teyit edilmiş değildir.

Macar başvekili döndü

BUDAPEŞTE, 11 A.A. — Macar başvekili M. Goemboes dün Viyanadan öğleden sonra döndü.

Fransa bisiklet turu

MARSİLYA, 11 A.A. — Fransa bisiklet turunun on ikinci merhalesi olan Cannes - Marsilya'yı Fransız Speicher kazanmıştır.

Archambaud, lâstiğinin patlaması yüzünden, ikinci defa olarak umumî tasnife birinciliği gaıp etmiştir. Şimdiki halde başta Speicher gelmektedir.

9 eylûl panayırı

İZMİR, 11 A.A. — C. H. Fırkası binasında Hacim Muhittin Beyin reisliği altında İzmir 9 eylûl panayır komitesi azaları umumî bir içtima aktettiler. Devlet ve kumpanyalara ait demiryollarında ve denî nakliyatında azamî tenzilât yapılmasına dair resmî makamlara ve kumpanyalara müracaat edildi.

İzmir kurtuluş şenliklerini müteakip açılacak olan panayıra Ege mıntakasından ve Türkiyenin birçok yerlerinden akın halinde ziyaretçi gelmesi için icap eden çareler nazarı dikkate alındı.

Beynelmilel diplomatlar akademisi

PARİS, 11 A.A. — Beynelmilel diplomatlar Akademisinin umumî içtimaı bugün yapılmıştır.

Bu toplantıda M. De Fontenay 83 memleketi temsil eden 27 hükûmet reisi, 49 hariciye nazırı, ve 512 elçinin mesai iştirakile hazırlanan diplomasi kitabı hakkında bir tahlil yapmıştır.

ırpan

Genç Türk mimarı

Memlekette sanat mecmuası yaşa z, diye bir kanat vardır. Hakikat elerdenberi görünüp batan çeşit çe fikir ve edebiyat mecmualarının ha ı ve âkıbeti bize bu kanaati vermiş

Fakat bugün elime aldığım "Mi- r" mecmuasının üçüncü yılına gir- ini ve neşriyatına bir gün bile sek vermeden devam ettiğini söyler- bu yerleşmiş kanatte haklı ol- dığımızı anlatmış olurum.

Mimar mecmuasını inkılâp Türki- inin yetiştirdiği idealist iki genç arıyorlar. Hem de resmî, hususî bir müessesenin himayesi olma- çıkarıyorlar. Kim bilir belki de sraflarını koruyamıyor, fedakâr- ediyor. Fakat o nefis kâğıdını madan, o güzel ambalâjından çı- madan ve neşir tarihini sektirme- çıkarıyorlar.

Memlekette sayılı bir kaç dinî ma müstesna olmak üzere şimdiye ar yapılan her mimarî eseri ecnebi fasının ve ecnebi zevkinin mahsu- lür. Cümhuriyet Türkiyesinin en i mimari eserine malik olan hü- met merkezimizin bir çok müesse- eri ecnebi sanatkârının elinden mıştır. Ancak bir kaç sene var ki aç Türk mimarları millî varlıkları- ş ve sanat sahasında göstermeğe ladılar. En son açılan bir kaç bü- k inşat müsabakasında Türk mi- rı ecnebi sanatkârları geri bıra- n bir hamle ile muvaffakiyet gös- miştir

Cümhuriyetin inkılâp ateşi ile ye- tirdiği bu genç sanatkârlar Anka- daki sergi projesini, Zonguldak ülkevi projesini ve daha bir kaç lli müesseselerin plânlarını yapmış ve bunlar için açılan müsabakala kazanmışlardır.

Öyle görünüyor ki hemen yarın necek çok yakın bir istikbalde rk mimarları memleketin en yük- ihtiyaçlarını karşılıyacaklardır.

Bu muvaffakiyeti bir memleket vası kazanmış gibi takdir etmek ımdır. Resmî ve hususî müessese- imiz artık ecnebi mimarının bas- kalıp sanatından müstağnî olduk nı anlamalıdırlar.

"Mimar" mecmuasını çıkaran nçlerden Mimar Abidin Beyin de- ği gibi her ihtiyaçta, her vesile ile rk mimarının hatırlanması, ona i- nat edilmesi ve bir ecnebi mimara sterilen çalışma imkânının ona da rilmesi zamanı gelmiştir.

Hükûmetin, Maarif Vekâletinin milli müesseselerimizin genç mi- arlarımıza bu itimadı gösterecekle den şüphe etmiyerek onları tebrik erim.

Burhan CAHİT

Hisse vermek böyle dursun!

Haliç şirketi Belediyeden yardım istiyor

Belediye, Haliç şirketinden geçen se- ki hissesini almağa uğraşırken Haliç rketi de mahkemeye müracaat etti. aptığımız tahkikata göre, şirket mah- meden mevcut vaziyeti ileri sürerek rmal vaziyetin avdetine kadar Beledi- ye hisse vermeğe mecbur olmadığına ir karar istemektedir. Çünkü Haliç rketi vaziyetinin gayri müsait olmasın an dolayı Belediye hissesi verilemiyece- ini öne sürerken, diğer taraftan da Be- diye, kendi hissesini istemekte ısrar et- ektedir.

Belediyenin şirket gayri safi hasılâtın- an yüzde sekizini hisse olarak alması ızımdır. Fakat şirket elde edilen hasi- ın masrafı korumaktan çok uzak ol- asından dolayı Belediyeyi hisse iste- ekte haksız bulmaktadır.

Dün bu hususta izahat almak için şir- et erkânından bir zat bize dedi ki:

«— Belediye hisse istemektense biraz ardım ederek vaziyetimizin düzelmesi- i temin etse daha iyi olur."

BORSA

(Iş Bankasından alınan cetveldir)

11 TEMMUZ 1933

Akşam Fiatları

İstikrazlar		Tahvilât	
raz dahili	97,75	Ergani	19,40
933 İstikrarı	95.—	Elektrik	—,—
ark d. yolları	2,30	Tramvay	—,—
Muvahhide	54.—	Tünel	—,—
uponsuz	54.25	Rıhtımı	18,—
ümrükler	5,75	Anadolu I	44,25
aydi mahf	7,—	„ III	44.—
ağdat	11.75	messil ku-	
askeriye	7,75	ponsuz	48.—
ESHAM			
Bankası Na-		Telefon	13.—
a	9,45	Bomonti	21,10
„ Hamiline	9,50	Terkos	27.50
„ Müessis	102	Çimento	12,85
nadolu Hisse	25	İttihat dey	20,90
ramvay	51.	Şark dey.	1,95
eji	3,60	Balya	2.50
r. hariye	15.—	Şark m. ecza	2,85
ÇEK FİATLARI			
ris	12,06	Prağ	15,91,25
ondra	702 1-2	Viyana	4,44,25
üyork	68.78,75	Madrit	5,67
ilano	8.88,675	Berlin	1.96.75
rüksel	3.37,61	Viyana	424
tina	82,815	Peşte	3,70,75
enevre	2,43,25	Belgrat	35,11,25
nfia	67,145	Bükreş	80.08
msterdam	1.16,50	Moskova	1083
NUKUT (Satış)			
	Kuruş		Kuruş
f. Fransız	170	1 Şilin, Av.	25.—
İsterlin	720	1 Pezeta	18.—
Dolar	147	1 Mark	49.—
Lira	219	1 Zeloti	24.—
f. Belçika	116	20 Ley	24.—
Drahmi	25.—	20 Dinar	55.—
i. İsviçre	815	1 Çernoveç	—.—
Leva	25.—	1 Altın	929
Florin	84.—	1 Mecidiye	33.—
Ker. Çek	120	Banknot	2.45

ŞEHİR HABERLERİ

Ekonomi

Sergide hazırlık

Bursa sergisinden de iştirak edecekler var

Galatasaray lisesi üç gündenberi hummalı bir faaliyete sahne olmaktadır. 933 yerli mallar sergisinin hazırlanması için yüzlerce kişi çalışmaktadır. Daha şimdiden bu seneki sergiye iştirak için 100 den fazla müessese yer almış ve inşaata başlamıştır.

Millî sanayi birliği Galatasaray binasını Maarif idaresinden tesellüm etmiş ve gerek binayı gerek sergi için yapılacak tesisat ve konulacak eşyayı sigorta ettirmiştir.

25 temmuzda kapanacak olan Bursa sergisine iştirak eden bütün sanayi müesseseleri 1 ağustos yerli mallar sergisine iştiraki arzu ettiklerini Sanayi Birliğine bildirmişler, bunun üzerine Sanayi Birliği memurlarından birini Bursaya göndermeğe karar vermiştir. Bu sene sergide büyük bir dekorasyon müsabakası yapılacağından sergiye iştirak edenler bilhassa dekorasyona ehemmiyet vermektedirler. Şimdiden bir kaç mütehassıs bu işle meşgul olmaktadır.

Sergide bütün inşaat ve tertibat 27 temmuz akşamı ikmal edilmiş olacaktır.

Bursa sergisiue gitmek istiyenler için

Deniz yolları işletme idaresi Bursa sergisini ziyaret edecekler için hususî bir nevî bilet yapmşıtır. Bu biletler gidiş ve geliş yüzde 25 tenzilâtlıdır.

Mısırda Türk tütünleri

İskenderiye Türk Ticaret Odası Ihracat ofisine Mısırda Türk tütünü sürümü hakkında bir rapor göndermiştir. Buna tütünlerimize Mısır piyasasında daha fena kalitede tütünlerin rekabeti nasıl kabil olduğu izah edilerek Türkiyede Mısır için hususî bir nevi tütün yetiştirilmesi tavsiye edilmektedir.

Almanyada halılarımız

Almanya halılarmızın tutulduğu ve tutulması lâzım gelen başlıca yerdir. Fakat bazı müşkülât ve verilen müsaadatın da tatbik kabiliyetinin bulunmaması bu tabiî vaziyeti berakis yapmaktadır.

930 Mayısında aktedilen Türkiye - Almanya ticaret mukavelesinin bir maddesi mucibince Alman gümrük tarifesinde kilo başına 19 mark ipekli halı resmi Türk muamelâtı için kilo başma 7 marka indirilmiştir. Fakat bu müsaadeden ancak havı tamamen halis ipekten olan, ağırlıkları dört kilodan ve büyüklükleri 120 X 175 santimetreden yukarı olmıyan Türk halıları istifade edebilmektedir. Halbuki bu ölçüde mallar Alman pazarlarında tutulmamaktadır. Bunun için halıcılar yeni bir mukavelede bu noktanın nazarı dikkate alınmasını İktısat Vekâletinden temenni edeceklerdir.

Bazı mahsullerimizi erken topluyoruz

Memleketimizde şimdiye kadar mahsulâtın hasadı, devşirilmesi mevsimine hiç dikkat edilmemiştir. Halbuki bu mesele bilhassa ehemmiyetli tutulmaktadır. Alâkadarların ve ihracatçı mevkiinde bulunan bazı ecnebi firmaların kanaatine göre bazı mahsuller muayyen vaktinden erken toplanmakta ve meselâ fındık gibi meyvelerin erken toplanması yüzünden kâfi derecede kurutulmalarına meydan bırakılmamaktadır.

Aldığımız malûmata nazaran hükûmet bu mühim meseleyi nazarı dikkate aldığından mütehassısların fikirlerini aldıktan sonra bilhassa ihracat maddelerinin istihsal ve ihraç tarihlerini tesbit edecektir.

Bu hususta ileri sürülen fikirler en ziyade fındık ihracatının en erken 8 Eylülden ve incir ihracatının da en erken 10 Eylülden evvel başlanmaması lâzım geldiği merkezindedir. Ziraat Vekâleti bu hususla meşğul olacaktır.

Vilâyette

İdare heyeti bütün evrakı devraldı

Yeni İdare Heyeti bütün evrakı, eski heyetten devralmıştır.

Heyet her gün toplanmaktadır.

Vali muavinini ziyaret

Devlet Denizyolları Müdürü Sadeddin, Akay Müdürü Hasan Cemil, Deniz Ticaret Müdürü Müfit Necdet Beyler dün vali muavini Ali Rıza Beyi ziyaret etmişlerdir.

Dünkü sis

Dün sabah limanda kesif bir sis hüküm sürmüş, saat 6.30 dan itibaren tedricen zail olmıya başlamıştır. Bu müddet zarfında vapurlar müşkülâtla ve tedbirli işliyebilmişlerdir.

Devlet Denizyolları İdaresinin dün sabah limanımıza gelen Mersin vapuru, Salacık önünde hafifçe kumsala oturmuşsa da az zamanda kendini kurtarmıştır.

Bulgar zabitleri gittiler

Mânia yarışlarına iştirak için şehrimize gelmiş olan Bulgar süvari zabitleri dün akşamki Konvansiyonel treni ile Sofyaya dönmüşler ve istasyonda Binicilik mektebi zabitleri ve Bulgar Sefiri M. Antonoff tarafından teşyi edilmişlerdir.

Belediyede

Şehirde inşaat

Ruhsatiye ayın 15 inden sanra verilecek

Dün vali ve Belediye reisi Muhittin Beyin riyasetinde fen müdürü, yollar müdürü, inşaat mühendisleri bir toplantı yapmışlardır. Bu toplantıda yeni yollar ve yapı kanununa ait tetkikler ikmal edilmiş ve bazı kararlar verilmiştir. Yeni inşaata ayın onbeşinden sonra müsaade edilecektir. Bu hususa ait kanunlar şubelere tamim edilecektir.

Oktruva kalkınca neler ucuzladı

Oktruva resminin kalkmasından sonra hangi maddelerin daha ucuza satılabileceği hakkında Belediye tetkikat yapmaktadır. İktısat müdürlüğü İstanbula gelen yerli her maddenin mahallindeki maliyet fiyatını Vilâyetlerden sormuştur. Bütün maddeler üzerindeki tetkikat bittikten sonra bazı kararlar verilecektir.

Belediyeler kongresi

Teşrinievvelin sonunda Ankarada toplanacak olan Belediyeler kongresine İstanbul Belediyesi de iştirak edecektir. Fakat Dahiliye Vekâleti bu hususta henüz resmen tebligat yapmadığından hazırlıklara başlanmamıştır. Belediye reis muavini Hâmit B. dün bir muharririmize:

— Kongreden resmen haberimiz yok, ben de gazetelerde okudum", demiştir.

Otobüs rekabeti

Son tenzilâtlı tarife de bir fayda vermedi

Şark şimendifer idaresi otobüs rekabetinden şikâyetle tekrar Nafia Vekâletine müracaat etmiştir. Verilen malûmata göre şirket tren - otobüs rekabetinin bir an evvel önüne geçilmesi temennisinde bulunmuştur. Şirketin, Edirne - İstanbul yolu üzerinde yaptığı son doğru seferler ve tenzilâtında arzu edilen faideleri vermediği anlaşılmaktadır.

Maamafih diğer taraftan da memleketin her tarafında umumî nakliyat ihtiyacını korumak için konulmuş büyük sermayelerin otobüs rekabetinden mütevellit zarardan korunması için hükûmetçe bir proje hazırlanmıştır.

İspanyol Darülfünunlularının teşekkürü

Evvelki gün şehrimizi terkeden İspanyol talebe kafilesi ve Madrit Edebiyat fakültesi reisi M. J. Morente, burada gördükleri hüsnü kabulden dolayı İspanyol konsolosuna gazetelerde neşredilmek üzere şu mektubu bırakmıştır:

«İstanbul şehrinde gayet az devam eden ikametimiz müddetince hakkımızda gösterilen fevkalâde teşhilâttan dolayı bu güzel memleketi terketmezden evvel hükûmet memurları ile Türk halkına İspanyol Darülfünun talebesi namına şükranlarımızı âlenen arzetmek isterim.

Şahsiyetinin kuvvet ve kudretini isbat ederek kendisinin Milletler cemiyetine duhulunu mübrem bir zaruret haline getirmeye muvaffak olan bu memleketin muvafakiyetli mesaisine karşı hayretlerle meşbu olarak vatanımıza avdet ediyoruz.

İki memleket arasında teyemmünen husule gelmiş olan münasebatın ileride daha ziyade takviyet kesbedeceğine eminiz."

Maarifte

On sene içinde

Yalnız şehirde 40 ilk mektep yapıldı

Maarif Vekâleti Cümhuriyetin ilânından bugüne kadar geçen 10 sene içinde Vilâyetimiz dahilinde ne kadar ilkmektep binası inşa edildiğine dair bir istatistik istemiştir. Maarif müdürlüğü bu istatistiği hazırlamaktadır.

Tutulan hesaplara göre 10 sene içinde yalnız şehir dahilinde yeniden 40 ilkmektep binası inşa edilmiştir. Bu binalar için 2 milyon lira sarfedilmiştir. Bu binaların hepsi de beş dershaneli tam devreli ilkmekteplerdir. Ekserisinde başmuallim için ayrıca ikametgâh vardır. Binalar iki tip üzerine inşa edilmiştir. Biri büyük diğeri küçük tiptir. Büyük tipler 70 - 80 bin liraya, küçük tipler de 30 - 40 bin lira çıkmaktadır. Şehir dahilindeki bu 40 yeni binadan 18 i büyük tipte, 22 si de küçük tiptedir.

Bu binalardan bir de Fındıklıda bütün fennî ve sıhhî en son asrî tesisatı haiz bir nümune ilkmektebi inşa edilmektedir. Bu binaya 220 bin lira sarfedilmektedir. Bir seneye kadar inşaatı bitecektir.

Lisan hocaları arasında bir anket

Lisan muallimleri kursunu idare eden Pr. Dr. Feurcett kurstaki muallimler arasında bir anket açmıştır. Pr. muallimlere ecnebi lisanlarından hangilerine daha fazla istidadı olan, tercih eden talebenin istikbalde hangi meslekleri intihap ettiğini sormaktadır. Profesöre nazaran her lisanın daha çok kabiliyet verdiği meslekler vardır. Muallimler tecrübelerine, müşahedelerine istinaden bu suallere cevap vereceklerdir.

Tarih tedrisatından daha iyi randman

Şehrimizdeki tarih tedrisatını ve imtihanları teftiş etmekte olan yüksek tedrisat umumî müdürü Hâmit B. imtihanlardaki tetkikatını ikmal etmiştir. Hâmit B. yaptığı tetkikata ait bir rapor hazırlamaktadır. Tarih tedrisatı umumiyet itibarile şayanı memnuniyet görülmüştür. Önümüzdeki ders senesi daha müsmir randıman alınabilecektir. T. T. T. cemiyeti bugün elde mevcut dört cilt tarihî liselerin yalnız ikinci devrelerinde okutturacaktır. Ortamektepler için ayni esas dahilinde, daha toplu ve açık olmak üzere yeniden üç cilt tarih yazılmıştır.

İlkmekteplere ait olmak üzere de iki cilt tarih Hâmit B. tarafından yazılmıştır.

Aris yelkenlisi

Yunan mektep gemisi bu sabah geliyor

Aris isimdeki Yunan mektep gemisi dün Çanakkale Boğazından geçmiştir. Yelkenli ve motörlü olan gemi bu sabah limanımıza gelecek ve merasimle karşılanacaktır.

Gemi kumandanına mihmandar olarak Müdafaai Milliye Vekâletinden tayin edilen yüzbaşı Nejat Bey dün Ankara'dan şehrimize gelmiş ve Vali Muhittin, muavini Ali Rıza Beyleri ziyaret etmiştir. Misafirlere bugün çay ziyafeti verilecektir. Mütekabil ziyaretler yapılacaktır.

Mahkemelerde

Yaz tatili 20 temmuzda

Ceza ve hukuk işlerine bakan Beykoz, Adalar, Yeniköy tatil yapmıyacaklar

20 temmuzdan itibaren mahkemelerde yaz tatili başlıyacaktır. Nöbetçi kalacak mahkemeler şunlardır:

1 inci ve 5 inci ceza mahkemeleri ve 5 inci, 6ncı hukuk mahkemeleri (Hukuk mahkemeleri müstacel ticaret davalarına da bakacaklardır.).

Sultanahmet: 1 inci sulh hukuk ve 1 inci sulh ceza mahkemeleri.

Fatih: 2 nci sulh hukuk. Eyüp: Sulh ceza, Beyoğlu: 4 üncü sulh hukuk, 2 nci sulh ceza. Galata: 2 nci sulh ceza, Beşiktaş: sulh ceza.

Ceza ve hukuk işlerine bakan Adalar, Beykoz ve Yeniköy mahkemeleri tatil yapmıyacaklardır.

Morfin kaçakçısı

Büyükdereden otomobille Şişliye gelirken üzerinde yapılan araştırmada 24 paket morfin bulunan beynelmilel kaçakçılardan Filip Şişmanın dün ağırcezada muhakemesi neticelenmiş ve suçlu altı ay hapse ve 100 lira ağır para cezasına mahkûm edilmiştir.

Lâlezar cinayeti

Şehremininde bostanda yapılan bir düğün gecesi Ramazanı öldüren Hudaî ve Karanfille diger 12 suçlunun dün ağırcezada muhakemelerine devam edildi. Müddeiumumî, suçlulardan Hudaînin Ramazanı kasten öldürdüğünü sabit görerek 448 inci madde hükmünce cezasını, diger maznunlardan Fethi, Galip, Zeynel, Süleyman, Abdurrahman, Hayrinin şahadetlerinde hakikati gizlediklerinden dolayı cezalandırılmalarını, öteki suçluların da beraetlerini istedi. . Davacı vekili suçlulardan 5000 lira tazminat talebine dair olan iddiasını tekrar etti.

Komünist maznunlar

Komünistlik tahrikâtı yapmaktan suçlu Nizameddin, İrfan, Selim Sırrı, Efendilerle Madam Margarit Vildanın dün de ağırcezada gizli duruşmalarına devam edildi.

Novotni lokantasında bulunan içkiler

Novotni lokanta ve birahanesi sahibi Yani Novotni Ef. nin evinde yapılan aramada muhtelif miktarda kaçak ecnebi şarap ve likörleri bulunmuştu. Yani Ef. kaçakçılık cürmünden suçlu olarak ihtısas mahkemesine sevkedilmiş ve dün 9 uncu ihtısas mahkemesinde ilk duruşması yapılmıştır. Suçlu Yani Ef. bu içkilerin hepsi bandrollü olduğunu, beyannameleri verildiğini, yalnız lüzumu olmıyan bazı bozuk içkileri sirke ve saire imalinde kullandığını, bandrollarının ıslak yerde durduğu için sonradan düştüğünü söylemiştir. Okunan zabıt varakasında kaçak içkiler 2700 kilogram Medok, yarım kilo İtalyan ve muhtelif şişeler içinde Fransız şarapları ve bir miktar likörle 750 gram Amerikan konyağı olarak tespit edilmişti.

Mahkeme, maznunun sorgusunu bitirdikten sonra zabıt varakasında imzası olan memurların celbi için duruşmayı başka güne bıraktı.

Cumhuriyetin 10 uncu yılı

Büyük bayram için büyük program

Bu sene Cümhuriyet flânının 10 uncu yıldönümü olan 29 teşrinievvelde memleketin her tarafında olduğu gibi, İstanbulda da büyük merasim yapılacaktır.

Bu büyük bayram için Meclisten çıkan kanun Belediyeden Maarif dairesine de tebliğ edilmiştir. Şehrimizde yapılacak merasime mekteplerin sureti iştiraki hakkında Maarif müdürlüğünde bir komisyon teşekkül etmiştir. Bu komisyona lise, orta ve muallim mektepleri müdürleri dahildir. Komisyon ilk içtimaını bugün orta tedrisat umumî müdürü Fuat Beyin riyasetinde Maarif dairesinde yapacaktır.

Bu hususla alâkadar olmak üzere ilkmekteplerin de vaziyetini görüşmek için ilk tedrisat müfettişleri yarın Maarif müdür vekili Hıfzırrahman Raşit Beyin riyasetinde bir içtima aktedeceklerdir.

Bayramın umumî programını hazırlamak üzere bütün resmî, hususî müesseselerden birer mümessilin iştirakile de büyük bir komisyon teşekkül etmiştir. Bu komisyon vali Beyin riyasetinde cumartesi günü Belediyede toplanacaktır.

Tenzilât Yapılamıyor

Akay; vapur mübayaası için tetkikat yapıyor

Akay idaresinin vapur ücretlerinde ehemmiyetli tenzilât yapılacağını bir refikimiz yazmıştı. Dün bu hususta kendisile görüştüğümüz Akay müdürü Cemil B. demiştir ki:

«— Bizim böyle bir tasavvurumuz yoktur. Esasen tarifelerimiz, Liman Tarife Komisyonunca tetkik ve tesbit edildiğinden bu hususta bizce söylenecek bir şey olamaz."

Cemil B. idarenin Yeşilköy hattını açacağı rivayetlerinin doğru olmadığını söylemiş ve yeni vapurlar mübayaasından da söyle bahsetmiştir:

«— Filhakika yeni vapurlara ihtiyacımız vardır. Bu itibarla yeni vapur almak tasmimindeyiz. Ancak, bu mesele, alınacak vapurların hangi hatlarda çalıştırılacağına, kaç yolcu alması lâzım geleceğine ve buna müteferrit tetkikata ihtiyaç gösterir. Bu hususta tetkikat yapılacaktır".

Eğe dün hareket etti

Eğe vapuru, dün haylı yolcu ve eşya ile İskenderiye'ye hareket etmiştir. Hattın idamesinden dolayı Devlet Deniz yolları idaresine teşekkürler gelmektedir.

Fabrikalarda Tetkikat

Recai B. sınaî ihtiyaçları tetkik ediyor

İktısat Vekâleti Sanayi umum müdürü Recai Bey şehrimizdeki sanayi müesseselerindeki tetkikatına dün de devam etmiştir. Recai Bey bir kaç gündenberi Devlete ait ve hususî fabrikalardan bir kaçını gezmiştir.

Evvelki gün Beykoz kundura fabrikasına giden Recai Bey fabrikada uzun müddet kalmış ve fabrikayı gezmekle beraber, ayni zamanda kundura sanayiinin halihazır vaziyeti hakkında tetkikat yapmıştır.

Recai Bey dün de Haliçte Süreyyapaşa mensucat fabrikasını gezmiş ve fabrika müdürü Atif Beyle mensucat sanayii ihtiyaç ve vaziyetine dair bir müddet konuşmuştur.

Recai Bey buradan Feshane fabrikasına gitmiştir. Recai Bey refakatindeki mütehassıs zevatla sanayi müdürü Refik Bey beraber fabrikayı gezmiş, fabrika müdür vekili Ömer, işletme müdürü Sıtkı Beyler tarafından kendisine izahat verilmiştir.

Recai Bey şehrimiz sanayi müesssese- lerinde tetkikatına devam edecektir. Bu tetkikat sanayiimize verilmesi düşünülen inkişaf istikameti ve Rusya'dan yeni mubayaa edilmekte olan makinelerle yapılacak fabrikaların kuruluşile alâkadar bulunmaktadır.

Afyon inhisarı yerleşti

Afyon İnhisarı İdaresi, dünden itibaren 4 üncü Vakıf Hanı altındaki bir daireye yerleşmiştir. İdare o civarda bir de depo kiralamaktadır.

Moskova sefirimiz ve giden heyet bugün geliyor

Rusya'da sanayi heyeti ve Moskova sefirimiz Hüseyin Ragıp B. in bugün Lloyt Triyestino kumpanyasının Stella d' Italia vapuru ile Odesa'dan şehrimize gelmeleri beklenmektedir.

Kısa haberler

* İtalyan profesörlerinden M. Cazzato Carmelo dün şehrimize gelmiştir.

* C. H. Fırkası Beykoz Kaza Merkezi cuma günü bir vapur tenezzühü tertip edecektir.

* Hususî vapurlara kıymet takdir eden heyet Kemal ve Mudanya vapurlarile diğer bir vapurun muayenelerini yapmıştır.

* İstanbul Tapu Başkâtibi Rüştü Bey, Beyoğlu Tapu Başmemurluğuna Beyoğlu Tapu Başkâtibi Refik Bey Tapu Evrak memurluğuna nakledilmişlerdir.

FELEK

Kadın ve otomobil!.

Muhterem meslektaşım Burhan Cahit Bey bir iki gün evvel çıkan bir yazısında kadını otomobile benzetmekte idi.

Eski ve tecrübeli muharrir olmanın neticelerinden biri de böyle güzel teşpihler bulmaktır.

Gerçek, düşündüm ve düşündükçe hayran oldum. Kadınla otomobil biribirine ne kadar benziyor. .

Her kisi de dikkatli idare edilmek lâzımdır. Yoksa kaza olur. .

— Her ikisi de insana çarpar. Ezer ve öldürür.

— Her ikisi de masraflı şeydir. .

— Her ikisine de iyi bakılmak ister. .

— Her ikisinin de zahirî güzellikleri vardır.

— Her ikisine de fren lâzımdır..

Düşünüyorum: Otomobilin mucitleri ona neden kadın ismini vermediler acaba?.

Aşk hakkında sualler...

Benim çalıştığım yazıhanemde, baş ucumda bir levha vardır:

"Felek dert dinlemez„

Bazıları bunu bir lâtife vesilesi sanırlar ama öyle değildir. Odama gelen yüz kişinin doksanı hattâ doksan ikisi bir dert dinletmiye gelir, sekizi de ziyaret için. . . Bana bir fayda temin için gelene tesadüf etmedim şimdiye kadar. . .

Buna rağmen her gün en aşağı iki saat dert dinlerim. Bunun içindir ki; kimin ne için geldiğini daha gözünden anlarım. . Halbuki ikinci bir sınıf var ki; onlar bana dertlerini mektupla bildirirler. Böyleleri daha ziyade hüsnütelâkki ederim. Zira kendisi yanımda değildir ve beni çalışmaktan menedemez. . . Mektubu okur, cevabını veririm geçer gider. .

Bu arada dün son derece (orijinal) bir mektup aldım. . . Aynen yazmak istemiyorum. Genç ve güzel bir kadın bir erkeği sevmekte ve ondan mukabele de görmektedir. Lâkin bir kadın arkadaşı da ayni erkekle görüşmektedir. Arada şimdi kıskanma hâdisesi var. Mektubu bana yazan hanım endişededir. Ne yapayım diyor?..

— Efendim! Endişenizi pek tabiî bulurum. . Dünyada zaten ne olduğu kestirilemiyen aşk, hastalıkların en müz'icidir. Onun için size şunları tavsiye ederim:

1 — Evvelâ vaziyeti iyi tetkik edin! Belki siz kıskançlıkla yanlış görüyorsunuz. Bakalım, tahmin ettiğiniz gibi, aralarında hissî münasebetler var mı?.

2 — Varsa erkeğin zayıf tarafını ve neye daha düşkün olduğunu anlamıya çalışın. Bunu keşfederseniz iş kolaylaşır. Onun arzusuna yaklaşmıya çalışırsınız..

3 — Eğer sizin onun üzerindeki nüfuzunuzun şimdi daha fazla olduğunu zannediyorsanız biraz da surat edebilirsiniz. Yalnız bunda pek ileri gitmeyin ve tatsızlık derecesine kadar varmayın.

4 — Her halde gayet neşeli görünün! Huzurunuzla kimseyi rahatsız etmemiye çalışın.

5 — Erkeğe mümkün mertebe çok tesadüf edin ve umumî mevzular üzerinde görüşün. Aşk bahislerinden içtinap edin!.

6 — Evlenecek mi, evlenmiyecek mi? O tarafı da yoklayın ve işin hal tarafını bir de bu tarafta arayın. . .

7 — Müstağni davranmıya tahammülünüz varsa yapınız. . .

Bu söylediklerimi tatbik ettikten sonra neticesini bana tekrar yazınız..

FELEK

Polisle

Ateşiniz var mı?

Bir yankesici 2050 lirayı çarptı

Evvelki gün Haydarpaşa'da çok şayanı dikkat bir yankesicilik vakası oldu ve zavallı bir adamın 2050 lirası ustaca aşırıldı:

Nalbur Körepe isminde biri Haydarpaşa'da geçit yerinden dalgın dalgın geçerken, karşısına tanımadığı bir adam çıkmış, ateşi olup olmadığını sormuş.

Körepe Efendi bu meçhul adama karşı hüsnüniyetle davranarak kibritini çıkarmış ve karşısındakinin cigarasını yakmıştır. Bu sırada işi havaiyata döken meçhul şahıs, Körepe Efendi ile yanyana yürümeğe ve konuşmağa başlamış, fakat birdenbire:

— Aman, vapuru kaçıracağım! diye hızla koşmuş ve Körepe efendinin yanın dan ayrılmıştır.

Körepe Efendi, birkaç dakika sonra gayriihtiyarî elini ceketinin yan cebine atınca cüzdanının yerinde yeller estiğini görmüş, avazı çıktığı kadar bağırarak karakola koşmuş.

Zabıtanın yaptığı tahkikat neticesinde o esnada oralarda maruf yankesicilerden Küçük Hüseyinin dolaştığı tesbit edilmiş ve derhal yakalanmıştır.

Küçük Hüseyin evvelâ cürmünü inkâr etmek istemiş, fakat Körepe efendi ile yapılan muvacehesinde mesele tamamile tavazzuh etmiştir.

Çalınan paranın bir kısmı, Küçük Hüseyinin üzerinde bulunmuş ve sahibine iade edilmiştir.

Şakir oğlu Hüseyin, arkadaşları arasında Çeşme meydanlı Küçük Hüseyin namile maruftur. 23 yaşındadır. Yankesicilikten 7 mahkûmiyeti ve 20 maznuniyeti vardır.

FİKİR

Fikir anarşisi

Son sanat ve cemiyet münakaşalarından da kolaylıkla anlaşılabilir ki bizde müthiş bir fikir anarşisi hüküm sürmektedir. Ciddiliğin ağırbaşlılığın ve intizamın ruhu olan fikir istikrarı maalesef henüz cemiyetimizde yerleşmiş olmaktan çok uzaktır. Her şeyimizde tam bir lâûbalilik içindeyiz. Gazetelerimiz ve mecmualarımızda birbirini nakseden, birbirile taban tabana zıt fikirleri bir sayfada ve hattâ bir sütunda yanyana okudukunuz daima vaki olmuştur.Ayni cemiyete, ayni klübe, ayni müesseseye mensup nice insanlar görürsünüz ki kendi cemiyet, klüp ve müesseselerinin gaye, mahiyet ve şekilleri hakkında bile birbirlerine çok aykırı düşünceleri vardır. Fikir çarpışmasından hakikat şimşeğinin çıkacağı sözü artık, bu devrimizde yeri olmıyan müstehaseleşmiş bir düşüncenin mahsulüdür. Fikir çarpışmasından biz anarşi yıldırımlarından başka bir şey çıkmadığına, şahit olmaktayız.

Bir çatı altında ve bir gaye uğrunda çalışan insanların en esaslı noktalarda birbirile anlaşamadıklarını biliyoruz, ve daha tuhafı ayni adamın bir gün evvel ortaya attığı fikirleri bir gün sonra gene kendi dilile tekzip ettiğini daima görüyoruz.

Büyük inkılâp hamleleri, büyük cemiyet hareketleri ancak elbirliği ve fikir birliğile başarılabilir. Tekâmülün son haddine gelmiş memleketlerde, artık yapılacak büyük işler kalmamış olmasından doğan can sıkıntısının bir ceviz kabuğunu doldurmıyacak faydasız ve neticesiz münakaşalara ve düşüncelere sebebiyet vermesini tabiî görebiliriz. Fakat bizim gibi, asırları yıllara doldurarak çalışmak, bütün bir eskiyi yıkıp yerine yepyeni malzemeyle yoktan bir yenisini yaratmak mecburiyetinde olan milletlerde fikir anarşisi en büyük tehlikedir. Çünkü anarşiden eser doğduğu görülmemiştir. Septik adam hayatında hiç bir ciddî işi başaramaz, fikirde istikrar yaratıcılığın ve yapıcılığın temel taşıdır.

Fikir anarşisinin yalnız memleketimize has olmayıp harpten sonra dünyasının bariz vasıflarından biri oldugunu kabul ediyorum. Fakat bünyeleri ıslah, tefessüh etmiş bir kalabalıktan kuvvetli ve bir varlık yaratmak işine girişmiş olan milletler artık bu fikir anarşisini -- bir hasta uzuv gibi -- içlerinden koparıp atmışlardır. Bu yeni devletlerde fikir istikrarının ne müspet ve ciddî neticeler vermiş olduğunu biliyoruz.

İdeâlsiz kültür dejenere bir bünyeyle birleştiği zaman anarşik fikrin menbaı oluyor. Bu menbadan yüksek fikir mahsulleri, yüksek sanat eserleri de çıkabilir, fakat milletin yapıcılık ve yaratıcılık hamlesini aksatabilecek mahiyette olan bütün bu yükseklikler faydadan ziyade zarar verir. Biz belki sevdiğimiz, belki beğendiğimiz mahsulleri, sevilen hasta bir uzvu feda eder gibi koparıp atmak mecburiyetindeyiz. Kazandığımız sıhhat bu eksikliklerin acısını bize unutturmaya yeter.

Fikir istikrarsızlığının en mühim sebeplerinden biri gaye yoksulluğudur. Gayesiz adam kültürsüz de olduğu zaman mesele yoktur. Fakat kafasını bir sürü bilgile doldurduğu halde bütün bu yükünün neye yarayacağını kestiremiyen insan fikir denizinde furtınaya tutulmuş bi r sandal gibi yalpa vurur. Hedef olmadığı için bütün sarfedilen kuvvetler beyhudedir.

Müspet ve faydalı bir hayat felsefesi aşılayacak kitaplarımız hemen yok denilebilecek kadar az. Yabancı dil bilmiyen gençliğimizin önüne atılan bu birbirine zıt fikir yığınları içinde onun ne kadar müstereddit ve karaktersiz yetişeceğini kestirebilirz. Şüpheli fikirler, müspet ve sıhhatli bir felsefeyle aşılanmış olan körpe dimağlarda çok çabuk filizlenir ve tohum verir. Eğer bir gaye uğrunda birleşmiş müstekar bir gençliğimiz yoksa bunun bütün mes'uliyeti fikir anarşisine sebebiyet veren hasta münevverlerdedir. Böyle fikirleri budamak, böyle marazî yazılara yer vermemek inkılâpçı matbuatımızın en mühim vazifesidir. Bu vazife çok ihmal edilmiş, hatır ve gönül için çok fazla lâûbalilikler yapılmıştır. Kitabın, pek az okunduğu bir zamanda, biricik neşir vasıtası sayılabilecek olan cümhuriyet matbuatının, omuzlarına ne kadar ağır bir yük almış bulunduğunu idrâk ederek, bütün bir memleketin hayrı, bütün bir inkılâbın yaratıcılığı, bütün bir gençliğin manevî sıhhati namına her yazıyı ayrı ayrı tartarak, titiz bir asabiyet göstermesini, zehirini gizliden gizliye, bir kobra yılanı gibi akıtan anarşik fikre sayfalarında yer vermemesini ve susadığımız fikir istikrarına nümune olmasını dilerim.

Şuur, hezeyana başladığı zaman, susturulmalıdır.

Yaşar NABİ

Darüşşefaka Müdürlüğünden:

Mektebin bir senelik ihtiyacı olan 700 çeki odun, 6000 kilo Mangal Kömürü. 90 Ton kırıble taş kömürü 50 ton Kok kömürü münakasa ile alınacağından şartnamelerini görmek üzere her gün ve münakasaya iştirak etmek üzere 15 Temmuz Cumartesi günü saat 14 te Nuru Osmaniyede Cemiyeti tedrisiye merkezinde müracaatları (3230)

Harik Hayat Kaza ve Otomobil

Sigortalarınızı Galatada Ünyon Hanında Kâin ÜNYON SİGORTASINA yaptırınız.

Türkiyede bilâfasıla icrayı muamele etmekte olan

ÜNYON

Kumpanyasına bir kere uğramadan sigorta yaptırmayınız.

Telefon: Beyoğlu 4.4888 4030

KULAK MİSAFİRİ

Kaptan!...

On beş sene evvel, gazeteci idi. Onu, atılgan macera meraklısı fakat beş parasız bir genç olarak tanırdım. Aradan epeyce zaman geçti. Hiç bir yerde rastlaşamadık.

Geçen gün, beni matbaada aramağa geldi. Şaşılacak şey.. Pek az kişi vardır ki on beş sene içinde bu kadar değişsin..

Sordum:

— Yahu.. Nerelerdesin sen?.

Beni, tepeden tırnağa süzerek cevep verdi:

— Buralardayım!

— Amma, hiç o eski Atıf değilsin!

— Tabiî!. . .

— Ne yaptın?

Güldü:

— Şansım yardım etti. Zengin oldum.

— Tebrik ederim!

— Mersi!..

Boynundaki kravat en aşağı beş liralıktı. Üstündeki elbise, "ben yüksek bir makastarın elinden çıktım,, diye insanın yüzüne haykırıyordu.

Matbaadan beraber çıkarken sordu:

— Demek beni çok değişmiş buluyorsun!

— Hem pek çok..

Bu sefer ben sordum:

— Şimdi ne iş yapıyorsun?

— Hiç bir iş.. Yahut her iş... kürek çekiyorum. Kotrayla seyahat ediyorum. Muşla boğaz kıyılarında balık avlıyorum.

Sonra, birden koluma girdi:

— Bu hafta seni Yeniköye davet etsem gelir misin?

— Düşüneyim!

— Yok, mutlaka beklerim..

— Peki, gelirim!

— Beni "Atıf kaptan,, diye ararsın.. İskelede kime sorsan gösterirler.. Seninle otomobile biner, gezeriz.

— Atıf kaptan mı? dedin. Ay, senin kaptanlığın da mı var?

Yüzüme baktı:

— Elbette!

— Ne vakittenberi kaptansın?

Güldü:

— Gemimi kurtardığım gündenberi!..

M. SALÂHADDİN

Istanbul Asliye mahkemesi üçüncü hukuk dairesinden : Beyoğlunda Cihangirde mükim Emine Münevver hanımın kocası Beyoğlunda Orta sokakta Zariko hanında mukim Afif B. aleyhine ikame eylediği ihtar ve boşanma davasından dolayı mahkemeden sadır olan ve mümaileyh Afif Beyin bir ay zarfında evine avdeti lüzumunun ihtarına mütedair bulunan 29 Haziran 933 Tarih ve 717 No. lu ilâmın mümaileyhin halen ikametgâhı meçhul bulunmasına binaen ilânen tebliği muktezi bulunduğundan tebliğ makamına kaim olmak üzere mezkûr ilâmın bir suretinin mahkeme divanhanesine talik edildiği ilânen tebliğ olunur. (5391)

Darüşşafaka Lisesi Müdürlüğünden :

Mektebin bir senelik ihtiyacı olan ve mecmuunun tutarı 10 bin liraya baliğ olan mütenevvi erzak kapalı zarf usulile alınacağından taliplerin şartnamelerini görmek üzere her gün ve münakasaya iştirâk etmek üzere 3 Ağustos 933 perşembe günü saat 14 te Nuruosmaniyede Cemiyeti tedrisiye merkezine müracaatları. (3231)

HİKÂYE

Bir kadın

— Fransızcadan —

Feridi karısı mes'ut edememişti. Hattâ mas'ut etmek şöyle dursun ona izdivaç hayatının en kara günlerini yaşatmış ve nihayet sevdiği adamla firar etmişti. Ferit şimdi emektar uşağı Himmet ile beraber Ereköyünde babasından kalan eski köşkte münzeviyane bir hayat geçiriyordu.

Himmet Feridi mektebe gittiği senelerdenberi tanır. Geçen sabah ihtiyar uşak genç Efendisinin odasına girdi ve sordu:

— Çalışıyor musunuz?

— Çalışıyor görünmeğe gayret ediyorum Himmetçiğim.

— Fena.. Çalışmaktan vaz geçseniz de şu odanın biraz tozunu alsam çok iyi olacak..

— Hay hay.. Yandaki odaya geçeyim.

— Evet o zamanda maksat hasıl olmaz.

— Sen artık bunamışsın Himmet, ne söylediğini bilmiyorsun.

— Efendim maksadım hem odayı temizlemek hem de sizinle biraz gevezelik etmekti. Maamafih korkmayınız.

Burada kalacak olursanız size elimden geldiği kadar çok toz yutturmamağa gayret ederim.

Ferit içini çekerek mütevekkilâne oturdu. Himmet elindeki bezi masanın ve iskemlelerin üstünde bir müddet gezdirdikten sonra kendi kendine söylenir:

— Bu odanın perdeleri güzel, eşyası, halısı güzel ama havası bozuk.. Yani tatlı bir hava esmiyor demek istiyorum. Bu çiçekleri düzeltecek nazik, ince bir el lâzım.

— Bana bak, benim gevezeliğe pek tahammülüm yok.. Ben içeriki odaya gidiyorum.

— Henüz sözümü bitirmedim ki..

— Alt tarafını biliyorum.

— Sözlerimin alt tarafı bazen değişiyor. Bugün beni dinleseniz iyi edersiniz.

— Himmet çabuk ol, çünkü asabıma güvenemiyorum. Ağzımdan şimdi ters bir şey çıkacak senin de kalbin kırılacak!

— Erkeklerin asabını kadınlar, kadınların asabını erkekler düzeltir. Siz bu kadın kısmına düşman olmasa diniz..

— Kim demiş beni kadınlara düşmanım diye?

— Düşman değilsiniz ama kadınlara hiç metelik vermiyorsunuz. Bunların ikisi de ayni hesaba gelir. Kadınlarla o kadar az alâkadar oluyorsunuz ki biri gelip size sorsa: Şimdiki moda nasıldır. kadınların etekleri kısa mıdır uzun mudur, şapkaları küçük müdür, büyük müdür? ne cevap vereceksiniz? hiç!

— Madem ki sen merak ediyorsun sokağa çık biraz dolaş, öğrenirsin.

— Sokaktan mini mini bir hanım bulup buraya getirsem.. Onu evin icine salıversen ne iyi olur!.. Artık o fıkırdayışın, o gülüşler, cilveler, o bülbül gibi ötüşler.. Derken Efendime söyliyeyim o ahenk, o çekşmeler, o şarkılar.. Evin içini güneş gibi neşelendiri.

— O kadar haves ediyorsan seni evlendirelim!

— Benden geçmiş artık.. Evelenmekten maksat yalnız sevişmek, çekişmek değil memlekete evlât yetiştirmektir. İnsan ihtiyarladımı geçmiş ola!

— Bu günlük bu kadar traş kâfi!

— Demek evenmek istemiyorsunuz?

— Hayır!

— O halde ben bu evden gidiyorum. Bunca senelik Himmet gidiyor!

— Haydi canım aklımı mı kaçırdın? Sen hiç bir yere gidemezsin!

— O halde evlenin!

— Ben evlenmeğe töbe ettim.

— Fakat bu sefer ben size bir kız bulacağım, beğenmezseniz ne isterseniz yapınız..

Himmet hemen kapuyu açtı. Feridin eski karısı kapının eşiğinde mütevekkil duruyordu. Ferit şaşaladı, sarardı nihayet:

— Buyurun!

Dyebildi. Fakat kadın odanın ortasına kadar ilerlemişti:

— Ferit Bey, dedi. Bana dikkatle bakınız ben zevceniz değil onun hemşiresiyim. Ve sizi daha evlenmeden seviyordum.. Evet hemşireme bir resim gibi benziyorum fakat onda size karşı olmıyan aşk bende var.

Genç kız büyük bir heyecan içinde idi. Bu sözleri söylemek için büyük bir gayret sarfetmişti. Birden düştü baylıdı. O zaman Ferit telâşla atılarak onu kolları arasına aldı.

Himmet memnundu. Kendi kendine:

— Bundan sonra artık ayrılamazlar. Diyor ve bıyık altından gülüyordu.

SIHHÎ ÖĞÜTLER

Zayıflık veren tedavi

Hastalarının karınlarını süt, yumurta ile doldurup ta yatakta istirahati mutlaka tavsiye eden verem mütehassıslarının fikirlerine katiyyen iştirak edemem.

Son derece sükûnet ve hareketsizlikle mutlaka istirahat tavsiye ve tedavisi zayıflık vermek itibariyle ne derece zararlı ise şiddetli hareketlerde esasen mevcut sinirlilik halini artırmak cihetiyle yalnız başına icrayı tesir eder. Çok şiddetli hareketler ayni zamanda akciğerler (reeler) üzerinde zararlı tesir yaparlar.

Her gün bir miktar arttırılmak vetlerin (adaleler) de faaliyete gelmesini temin etmek şartiyle münasip şekillerde hareket talimleri tertip edilir. Aylarca yatakta yatan bir hastaya parmaklariyle bileklerinden başlamak üzere hafif hareket talimleri yaptırılmalıdır. Bundan sonra arkası üstü yatan hasta ayni hareketleri bacakları ile yapmalıdır. Bu hareketler bacakları aşağı yukarı kaldırıp indirmek veya ileri geri götürüp getirmek le olur.

Hastanın uyanık bulunduğu zamanlar her saatte bir kere etlerini (adale) faaliyete getirecek şekilde hareket talimleri yapmalıdır. Dizlerle dirsekler hafif tarzda bükülmeli ve vücudün bütün adaleleri dakikada on sekiz defaya kadar gerilip gevşeyecek surette mütevaliyen yapılmalıdır.

Hafif teneffüs talimleri yapmak ta faydalı olur. Teneffüs ile hava yavaşça içeriye çekilir. Müteakiben ciğerlerin zehirli gazleri dışarıya atılır. Bununla ciğerlerin pisliklerden temizlenmesi temin edilmiş olur. Yalnız bu nefes alıp verme talimleri ciğerlerin kuvvetten düşmesine ve son derece gerilip açılmasına sebebiyt verecek şekilde çok şiddetli olmamasına dikkat etmelidir.

Hasta ayağa kalkıp azar azar gezinmeğe başlamalı ve her gün evvelâ odada gezinmekten başlıyarak yavaş yavaş yukarıya çıkmaya başlamalı ve tedricen mesafeyi arttırmak üzere her gün buna devam etmeli ve git gide kuvvetlendikçe günde bir çok mesafe yol yürümeğe kadir olur.

Hastanın nöbeti ziyadece olduğu günler hareket talimleri yapmak caiz olmaz. Ancak diğer vakitler hareket talimleri ve gezinmelere devam olunmalıdır.

Büyükada

Dr. ŞÜKRÜ

Nuh B. vefat etti

Son Posta refikmız muharrirlerinden Selim Nuh Beyin pederleri, Osmanlı Bankası sabık müdürlerinden Nuh Beyin dün gece vefat ettiğini teessürle haber aldık. Kelerdide arkadaşımıza ve ailesine beyanı taziyet ederiz.

İstanbul ikinci ticaret mahkemesinden :

Selânik bankasının Mahmutpaşada 256 No. da Dilber zade İncili damatları limitet şirketinden alacaklı olduğu 4246 lira 76 kuruşun temini istifası zımmında nezdlerinde merhun 9 Koli tuhafiye eşyasının rehni ticcarî ahkâmına tevfikan satılması talep edilmiş ve borçlu şirketin ikametgâhı meçhul ve mahkemenin dairei kazası dahilinde ikametgâh intihap etmemesi hasebile ilânen icra kılınan tebligat üzerine müddeti kanuniyesi zarfında itiraz edilmemiş olduğundan mali merhunun 16-7-933 pazar günü saat 10 da İstanbulda Yeni postane arkasında Aşır ef. sokağında kâin Selânik bankası deposunda satılmasına karar verilmiştir.İşbu ilân tarihinden itibaren üç gün zarfında daini huzuru mahkemeye davet etmek suretile itiraz edilmediği takdirde satış kararının iktisabı kat'iyet eyliyeceği tebliğ makamına kaim olmak üzere ilân olunur. (5438)

FENERBAH

Eşya Piyangos

Keşidesine, anca

2

gününüz kald. Ace.e

[5

RADYO

Bugünkü progra

İSTANBUL :

18, : Gramofon.
19, : Saz (Mahmure Hanım.)
19,45 : Karagoz (Hazım B. tarafı
20,30 : (Udi Salâhaddin B. Nobar yet H.)
21,30 : Gramofon.
22, : Ajans, Borsa haberleri ve

ANKARA, 1538 m.
12,30 : Gramofon.
18, : Salon orkestrası: Hayden L'ile Deserte Rimberg fantasie T Prince Fauckey Danse Cosaque St İmpriale.
19, : Dans musikisi.
20,15 : Ajans haberleri.

VARŞOVA, 1441 m.
21: Şarkılı neşriyat. 21,25: Koro k 15: Piyano konseri. 23: Esperanto rans. 2,25: Plâk. 2,45: Dans musik

BUDAPEŞTE, 550 m.
21: Opera orkestrası. 22,35: Haberle 23,15: Sigan musikisi.

VİYANA, 518 m.
20,45: Hafif musiki. 22: Stefanyorj ferans. 22,35: Son haberler. 22,45: da konferansı. 23: akşam konseri.

MİLÂNO - TORİNO - FLORA
21: Haberler. — Konferans. 21,35 35: konser. — Haberler.

PRAG, 488 m.
20,10: Çek adalerinden naklen prome seri 22: Mısır musikisine dair k (Plâk ile) 22,35: Kuator konseri.

ROMA, 441 m.
21,50: İtalyan opera parçalarından konser.

BÜKREŞ, 394 m.
13: Haberler. — Plâk. 13,45: Plâk kestra 19,20: keza 20,45: plâk. 21: 21,35: Viyolonsel. 22: Flüt. 22,35: d sikisi.

İstanbul İkinci ticaret mahke den :

Mahkemece satılmasına karar v 9 Koli tuhafiye eşyasının 16 Te 933 pazar günü İstanbulda Posta sında Aşır ef. sokağında Selânik kasının deposunda saat 10 da aç tırma suretile satılacağı ilân olu (5437)

Milliye

Asrın umdesi "MİLLİYET

ABONE ÜCRETLER

	Türkiye için L. K.	Hariç L. K
3 aylığı	4 —	8
6 "	7 50	14
12 "	14 —	28

Gelen evrak geri verilmez.— Mü geçen nüshalar 10 kuruştur.— Gaze matbaaya ait işler için müdiriyete racaat edilir. Gazetemiz ilânların liyetini kabul etmez.

BUGÜNKÜ HAV

Yeşilköy askerî rasat merkezinde rilen habere göre bugün hava bulut sakin olacaktır.

1[illegible]-7-933 tarihinde hava tazyiki 75 limetre, en fazla sıcaklık 22, en az 1 rece kaydedilmiştir.

Milliyet'in edebî romanı: 29

YAYLA KIZI.

— YAZAN: Aka Gündüz. —

yetin her gün getirdiklerinden bir parçası oralarda yer bulabiliyormuş.

Halbuki beş on yıl önceki Osmanlı ülkesinde ne varmış? Hiç bir şey yokmuş. Elektrik yasakmış. Telefon büsbütün yasakmış. Sinema yasakmış. Darülfünun bir tek imiş ve garp bilgisinin bir satırı oraya giremezmiş.

Harbiyeliler, Tıbbiyeliler canlılık göstermiş. Hemen hepsini dertop etmişler, bu canlılığı ölülüğe çevirmişler.

Bir memlekette ki Tolstoi, Gorki düşündüklerini yazabilmişler..

Bir memlekette ki köylü, halk yurt, millet sözleri bile söylenemezmiş ve kitaplardan çıkarılmış.

Elbette o memleket bu memleketten çok daha mutlu imiş.

Padişahlığın, halifeliğin döktüğü mazlum kanlarının yanında Çarlığın döktüğü mazlum kanları bir kahve kaşığı zemzem gibi kalır.

Onların yüksek münevveri kendisini halkın kurtuluşuna vermiş.

Bizim yüksek münevverimiz kendisini uyuz köpekten daha bitkin ve sinik bir yaltaklıkla saraya bırakmış.

Saltanatın bu millete yaptığı en korkunç zulüm, kafaların içine yaptığı zulümdür.

Hindin paryası bile mektepli, ışıklı, telefonlu caddelerde olsun inlemektedir.

Mısırın zengin esiri bile süslü, konforlu bir mezarlıkta yaşıyor.

Rusyada da aynaroza bağlı papas, İrlanda'da da Vatikana bağlı papas vardı. Fakat babam olacak kazaskerin ve arkadaşlarının yaptıklarını hiç biri yapamamıştır.

Hürriyet, müsavat, adalet getirdiğini söyliyen dünkü idare bile pek iyi hatırlıyordu ki kadınların eteklerine ölçü koymuş, yüzlerine tahtaperde germişti.

İşte daha dün.. Cümhuriyet kurulalı bir yıl bile değil.. Lise son sınıfa geçerken neler olmuştu?

Memleketin hürriyeti, kurtuluşu için çekiştiğini söyliye, söyliye ün alan çok tanınmış bir avukat, eski bir cümhuriyetçi olduğunu bağıran bir gazetede halifeye karşı açık mektup yazmış, korkma! Bu inkılâbı devireceğiz! gibi lâflar söylemişti. İşte daha dün, bu makalenin ertesi günü.. Darülfünun profesörleri toplanmışlar bir kaç acemi genci kandırmışlar halifeye sadakat arzı mahzarı sunmuşlardı. O gençlerin hiç bir suçu yoktu. Hepsi de kendisi gibi taze ruhlu, taze kafalı, iyi bir şeyler yapmak istiyen memleket çocukları idi. Ne diye o adamların ardına düştüler? O gün hangi profesör Ankarayı tarif etti? etmedi. Çünkü edemedi. Çünkü kendisi anlayamadı. Çünkü kendisi anlamaktan kaçındı.

Gazi inkılâbının büyüklüğünü, değerini anlamak için işte bu geriye doğru olan upuzun hayata bakmalı. Baktıktan sonra da Nefise ablaların, bakkal Nurilerin, şu veya bu beylerin eksiklerini, gediklerini hoş görmeli. Bin yıllık kayalaşmış kafatasını iki yılda yumuşatmak kimin harcı?

Yüz elli milyonluk hür Türk günah! günah! diye diye zincire vuruldu ve on beş milyon hür, müstakil Türke indi.

Asıl günah olan, Türk'e bu zulmü reva görmekti.

Suç ne Nefise ablanın düzgünündedir, ne bakkal Nurinin barında. Suç bu tarihin içindedir, ta kendisindedir.

Bin yıllık baskıdan sonra.. İşte kendisi de lisenin son sınıfında olduğu halde inkılâptan aldığı şey, sonya şarkısı ile Greta Garbonun, Valentino'nun hayatlarını bilmekten başka bir şey değildir.

Bütün bu düşündüklerini başkasından almamıştı. Yeni hayatın dinamikliğinden gelen sezilmez bir güç ile kendi buluyordu. Evdeki ablası, dairedeki eniştesi neydi ki Nefise abla ile Nuri ağa ne olsun?

Sokak kapısı açıldı kapandı. İkisi de açık oda kapısından sofaya baktılar. Petek geldi. Nefise abla sordu:

— Şermin! Babanı buldun mu?

Adının değiştirilmesinden kızan Petek biraz dargın baktı. O kadar. Başka bir şey söyliyemezdi ki.

— Benim adımı neye değiştirdiniz? Petek'i kötü mü buluyorsunuz?diyemezdi.Anne dediği Nefise ablanın gözünde büyük inkılâp alafrangalıktı. Tangoluktu. Bardı. Sinema idi ve süstü. Onun için daha doğrusu kocasına yenileşmiş görünmek için, komşulardan bilgiç, alafranga bir hanıma danışmıştı:

— Canım! Şu bizim Petek'e bir alefrenge at buluversenize. Hani, benzetmek gibi olmasın, şey.. Kusura kalma.. Senin adın gibi alefrenge bir at.. Neydi senin adın? Bir türlü dilim dönmüyor. .

— Perran Mihrümah!

— Nasıl ad bu? Matmazel adı mı ki?

— Babam edebiyatı cedideye düşükünmüş te..

— Benimki de dansa, gra na düşkün ama, bir türlü bu dı. Alafranga komşu düşünd hayet bu bir besleme kızdı, yet bir dangıl dungul köylü na bir halayık adı yaraşırdı lından geçirdi: Nermin, Şe Pervin, Mislicihan... V.s. Şermin dedi.

O gündenberi Petek'in ad min kaldı. Petek buna içten makla beraber o kadar güc vordu. Çünkü evde anneliği babalığı olsun ona çok iyi yorlardı. Yalnız anne, baba! dikçe gizlice içi eriyordu. He ne deyişinde köydeki ahır se de vatan anasını, her baba şinde Sakaryada kalan Y Mehmet'i düşünürdü. Ama yarar? Hem o yok hem bu.. bunlara anne baba desin. O da çocukları olmıyormuş. P evlât edinmişler. Bunca aydı gözünün üstünde kaşın var bir şey söylemiyorlardı.

Petek öbür adını, Benzigü nım ablasının koyduğu İbibi dını daha hoş buluyordu. İb

(Devam

ayyare piyangosu çekildi

azanan numaralar ve talihliler kimler

100,000 lira kazanan
1131

10,000 lira kazanan
21665

5.000 lira kazanan
7856

3.000 lira kazananlar
1235 18252

1500 lira kazananlar
300 3366 6276 7231
339 17122 33083

1000 lira kazananlar
821 3256 6039 11062
4234 17617 21368 29998
3285 41885 42482

200 lira kazananlar
181 810 2755 3959 3260
4466 5054 5196 5365 6635
8106 8382 9566 9756 10012
0276 11324 13284 14182 14374
4979 15092 16041 16911 17198
8132 18810 20763 20879 22481
4116 27748 29514 29629 30323
1493 32312 36129 36397 37858
9657 41002 43030 43218 44239
4298 46008 47023 47246 47266
8339 48626

60 lira kazananlar
144 376 522 1163 1435 1863
2532 2611 2892 3182 3431 3466
3538 3555 3702 4431 4734 5177
5318 5423 6082 6525 6911 7184
8598 8638 8690 8755 8765 8815
9554 9729 9835 10043 10558 10574
10721 10879 10886 11299 11593 11812
11849 11960 12075 12229 12539 12755
12772 12815 12894 13178 13190 13491
13582 13963 14369 14711 14832 15042
15238 15887 16770 17349 17366 17453
17699 18101 18363 18934 19171 20472
20519 20707 20892 20959 21144 21207
21290 21799 22270 22355 22757 22847
22988 23437 23740 23868 23895 24132
24683 24767 24768 25008 25088 25123
25781 26257 26830 27029 27119 27172
27408 27765 27808 27855 28592 28643
28890 29230 29256 29909 30232 30468
30558 30906 31162 31238 31462 31969
32315 32342 32870 32910 32916 33018
33053 33067 33110 33613 33619 33957
34068 34912 34923 35284 35471 35996
36096 36666 37110 37610 38370 38781
39063 39203 39865 39897 40223 40307
40417 41068 41117 41619 42404 42592
42722 43209 43481 43882 44852 44983
45145 45578 45795 45827 46395 46701
47648 47904 47938 48199 48250 48337
48454 48742 48981 49045 49531

40 lira kazananlar
281 491 582 592 665 896
917 942 1294 1402 1409 1533
1731 1832 1935 1978 2367 2385
2759 2857 3176 3257 3280 3421
3489 3546 3585 3649 3691 3781
3821 3857 3869 3869 3882 3931
4025 4241 4373 4399 4501 4561
4576 4786 4841 4981 5129 5154
5230 5339 5536 5624 5862 5999
6070 6431 6622 6947 7015 7055
7082 7096 7177 7461 7533 7849
7940 7964 8046 8075 8117 8155
8192 8222 8285 8392 8485 8553
8728 8848 8960 9174 9193 9196
9215 9312 9361 9445 9613 9718
9829 9875 9980 9996 10342 10435
10786 10863 10871 10937 10986 11020
11228 11496 11575 11618 11687 11875
11877 11993 12020 12048 12240 12584
12612 12653 12655 12660 12813 13221
13247 13281 13648 13841 14042 14199
14422 14448 14721 14751 14905 15045
15099 15181 15203 15282 15450 15572
15626 15663 15742 15800 16012 16065
16084 16163 16369 16440 16464 16499
16578 16753 16864 16865 16875 17012
17130 17150 17259 17356 17418 17580
17667 17938 17975 17478 18058 18069
18106 18219 18322 18403 18462 18553
18571 18613 18894 19042 19187 19281
19300 19317 19374 19359 19599 19665
19756 19798 19823 19859 20008 20099
20138 20181 20228 20248 20250 20441
20446 20454 20558 20616 20682 20826
21007 21020 21024 21252 21259 21291
21527 21553 21620 21640 21757 21921
21960 21993 22156 22364 22453 22603
22661 22685 22785 22890 23024 23053
23057 23075 23190 23190 23202 23258
23265 23477 23745 23762 23997 24197
24259 24626 24496 24557 24569 24758
24792 24862 24905 25188 25252 25492
25611 25661 25741 25942 26222 26366
26407 26467 26721 26731 26882 27003
27083 27132 27137 27162 27180 27217
27280 27397 27416 27583 27916 28099
28104 28168 28219 28342 28360 28360
28415 28516 28727 28836 28895 28950
29144 29275 29289 29438 29675 29883
29968 29970 30017 30062 30126 30193
30291 30296 30306 30424 30613 30678
31071 31156 31432 31458 31637 31705
31823 31860 31921 31991 32051 32156
32156 32272 32301 32810 33105 33290
33611 33689 33700 33700 33906 34123
34234 34258 34359 34724 34748 35136
35463 35511 35573 35627 35651 35704
35880 35961 36013 36094 36140 36256
36476 36700 36817 36898 36915 37090
37149 37235 37286 37316 37464 37503
37606 37631 37712 37869 38065 38196
38261 38439 38445 38529 38575 38754
38839 38944 38988 39326 39401 39535
39567 39599 39748 39778 39787 39898
39927 40222 40429 40502 40564 40623
40723 40725 40791 40760 40816 40884
41176 41331 41434 41434 41590 41637
41735 41781 41792 41888 41939 42014
42034 42122 42243 42331 42372 42575
42634 42644 42799 42816 42873 42999
43024 43118 43369 43402 43516 43585
43709 43746 43775 44003 44191 44352
44375 44519 44554 44630 44942 44956
45166 45220 45311 45327 45350 45396
45397 45606 45666 45694 45870 45927
45939 46378 46378 46491 46659 46667
46772 46937 47106 47465 47467 47548
44746 47873 48158 48272 84630 48887
49011 49052 49096 49207 49620 49336
49567 49697 49774 49878 49945

Alman murahhasının gafına ne cevap vermiştik?

(Başı 1 inci sahifede)

mekle iktifa eden bir memleketin hattıhareketi müfrit bir milliyetçilik sutezinde telâkki edilemez denilmişti. Türk murahhası ayni zamanda iktısadi karışıklıklara mâni olmak için bilhassa ihracat sanayiinin tanzim edilmesi lâzımgeldiğini ilâve etmişti.

"Alman murahhası bu beyanatı atfen mezkûr tâli komisyonda yaptığı beyanatta Türkiyede halka iş bulmak ve iktısadi muvazenesini tahakkuk ettirmek için yeni sanayi ihtasının bir felâket olacağını iddia etmiştir. Alman murahhasına göre sanayi devletleri tarafından ihracat hususunda rekabeti tanzim eden itilâflar elde edilmedikçe memnuniyeti mucip hiç bir suretitesviye bulunamaz.

"Eğer bu son telkin sanayi devletlerince müttehit bir cephe teşkilini istihdaf ediyorsa, Türk murahhas heyeti şurasını ihtar etmeyi faydalı görür ki iktısat konferansı bazı devletlerin digerlerine karşı cepheler teşkil etmeleri için toplanmamıştır. Bilâkis büyük toplanışın gayesi konferansa iştirak etmekte olan bütün milletler arasında ahenktar bir anlaşma vücuda getirmektir.

"Alman meslektaşımıza şurasını hatırlatmak isteriz:

"Milletlerin iktısadî istiklâlleri siyasi istiklâlleri derecesinde asıldır ve beynemilel iktısadi münasebetler ancak mütekabil menfaat ve hürmet esası dahilinde inkişaf edebilir. Hiç kimse hâdiselerin seyrini durduramaz. Eğer biz söz aldıksa bu, Türk murahhas heyetinin beyanatına cevaben Alman murahhasının yaptığı telkini protesto etmek ve bu vesile ile şunu bir defa daha kat'iyetle beyan etmek içindir: Her memleketin menfaatleri milletlerin heyetiumumiye halindeki menfaatleri içinde aranılmalıdır ve ancak bu, ikisini hemahenk kılmak suretiledir ki refah yoluna girilebilir. Bu fikirledir ki biz, sınaî olmaktan ziyade ziraî olan devletleri Alman telkininin neticeleri hakkında beraberce düşünmeğe davetten istinkâf ediyoruz.,,

Fransa çekilmeyor

PARİS, 11 (A. A.) — Matin gazetesi Nazırlar Meclisinin Fransanın Londra konferansından çekilmemesine karar vermiş olduğunu, ancak nakit meselesile alâkası olmıyan gümrük tarifeleri gibi diger meselelerin müzakerelerine devam etmeyi kabul edeceğini yazıyor. Fransız tezine göre paralarında istikrar olmıyan memleketlerle ticarî itilâflar elde edilmesi mümkün değildir.

Konferans devam edecek

LONDRA, 11 (A. A.) — Tavsiyeleri konferansın akıbetini tayin edecek olan tahrir komitesi içtimaı neticesinde Londra konferansı havası açılmıştır.

Büro bu tavsiyeleri kabul ederse konferans işlerine tabiî bir program ile devam edecek, sonra döviz vaziyetini bir ruzname teşkil etmeğe müsait bir derecede istikrar kespettiği zaman tekrar toplanmak üzere dağılacaktır.

Reuter'n haber aldığına göre konferansın üzerlerinde derhal müzakereye girişebileceği mevzular merkez bankalarının teşrikimesaisi ile borçlanma meselesidir. Para meselelerinin üst tarafı şimdilik bir tarafa bırakılacaktır.

LONDRA, 11 (A. A.) — M. Chamberlain, M. Roosevelt'in son beyanatı hakkında mütalea yürütmesinin hiç bir faydası olmıyacağını bildirmiştir. Fakat şurası muhakkaktır ki bu beyanat sadece paraları altın ölçüsüne bağlı devletler murahhasları arasında değil, efkârıuummiye üzerinde de derin bir endişe uyandıran tesirler yapmıştır.

— İş görmek için gecikmemeliyiz. Fakat doları kıymetinden düşüren muvakkat unsurların — ki büyük mik yasta ve sun'î bir spekülâsiyondur — bizi yanlış bir karar almak hususunda aceleye sevketmesine de müsaade etmemeliyiz.

"Daimî bir anlaşmanın ana çizgilerini çekmek için konferansın yapacağı daha bir çok işler vardır.,,

Toptan fiatin yükselmesi meselesi İngilterenin her şeyden evvel gözönünde tuttuğu mesele olarak kalmaktadır. İngiliz murahhas heyeti bunun sadece bir para hareketile kabil olacağını zannetmiyorlar.

Bütün meselelerin ucu itimada gelip dayanıyor, bütün tahminler itimadı tesise matuf olmalıdır.

Avam kamarasında neticesiz bir tenkit

LONDRA 11 (A. A.) — Avam Kamarasında, M. Lansbury konferansın işlerini falan veya filân şahsiyetlerin fikirlerini kaydetmeğe inhisar ettirerek çalışmakta devam etmesinin büyük bir yanlış olduğunu söylemiştir.

"Dünyanın, demiştir, çektiği hastalıklara ilâç bulmak için bir şeyler yapılmalıdır.

Bundan sonra M. Lansbury hükûmeti tasvip etmediklerini göstermek için Hariciye Nezareti bütçesindeki kredinin azaltılmasını teklif etmiştir.

M. Churchill, paraları altın ölçüsüne bağlı devletlerin altın sistemini uzun müddet muhafaza edeceklerinde şüphesi olduğunu bildirmiştir.

Altı hafi içtima

LONDRA, 11 A.A. — Konferans bugün büyük bir faaliyet içindedir. Altıdan az olmamak şartiyle hafi içtima yapılmıştır.

Ruslar bir beyanname verdi

MOSKOVA, 11 (A. A.) — İktısat konferansı Divanının aktetmiş olduğu celsede Sovyet heyeti ikinci reisi konferans reisine bir beyanname tevdi etmiştir. Bu beyannamede konferans ruznamesi üzerine ittihaz edilecek kararlardan müstakil olarak mezkûr ruznameye iki meselenin ithal edilmesi teklif olunmaktadır ki şunlardır:

İktısadî ademitecavüz misakı, bazı memleketler ithalâtının tevsii ve bu tevsiin ne gibi şerait altında tahakkuk ettirilebileceği meselesi.

Sovyet Rusyanın Haricî siyaseti

(Başı 1 inci sahifede)

buhran, diğer taraftan da Japonyanın Mançuryadaki askerî hareketi Amerikada bir intiba uyandırmıştır. Ve bunun neticesidir ki, Rusya ile anlaşmak cereyanları belirmeğe başlamıştır.

M. Litvinof bu cereyanlardan istifade etmeği ihmal etmemiş ve Londrada Amerika murahhas heyeti ile temas etmiştir. Rusya ile her hangi bir anlaşmağa varmak için müzakereye girişmeğe Amerika heyeti salâhiyettar olmamakla beraber, heyete mensup M. Bulitt tarafından gayri resmî surette müzakerelere girişilmiştir. Bu müzakereler henüz müsbet ve katî bir netice vermemekle beraber, her halde Rusyaya kredi verilmesi ve Amerikadaki Rus ticaret mümessilinin sefirlere mahsus imtiyazlardan istifadesi kararlaştığı bildiriliyor. Bu, Rusyanın Amerika tarafından resmen tanınmasına bir başlangıç olduğu muhakkaktır. Rusyanın şimdiye kadar tanınmamasına bir sebep, Amerika sermayedarlarının bolşevik kelimesinin telâffuz edilmesine bile tahammül edememeleri idi. Roosevelt, para enflâsiyonu, dirije, dolar ve daha bir takım radikal iktısat tedbirlerile sosyalizan bir iktısadî siyaset takip etmekte, Moskova hükûmetiyle rekabete çıkmış gibi görünürken, bolşevik ve komünist kelimeleri karşısında istikrah duyan Amerikalı kalmamıştır.

Hülâsa Londradaki üç haftayı M. Litvinof'un boş geçirmediği anlaşılıyor. Fakat Rus haricî siyasetinin aldığı yeni istikametin en şumüllü safhası, mukavelelerin haricinde kalıyor. Ve bu mukavelelerden bazılarının imzalanmasına âmil olan sebep te belki bu yeni cereyandır. Bu da Rusyanın Almanyadan ayrılarak Fransaya doğru dönmesidir. Almanyada Hitler'in iktidara geçmesi üzerine başlayan bu cereyan gittikçe kuvvetleşmiş ve Almanyadan ayrılış nisbetinde de Fransaya dönmüştür. Bu dönüştür ki Rusya ile küçük itilâf devletleri arasındaki mukavelenin imzalanmasını mümkün kılmıştır.

Eğer bu cereyan şimdiki istikameti takip ederek bir Fransız - Rus mukarenetine müncer olursa, Avrupanın siyasî manzarası ansızın değişecektir.

Ahmet ŞÜKRÜ

Tevfik Rüştü B. Romada

(Başı 1 inci sahifede)

konuşma ve M. Litvinoff'un yakında Romaya geleceğine dair çıkan şayia esas tutularak Türkiye Hariciye Vekilinin Romaya gelmesi ve İtalya ile Sovyetler birliği arasında müzakere edilmekte olduğu zannedilen İtalyan - Sovyet ademi tecavüz misakı projesi arasında bir münasebet görülmektedir.

Fenciler bayramı

Fen fakültesinin 13 temmuzda tes'it edilmek üzere tertip ettiği Fenciler Bayramı Himayei Etfal vesair teşekküllerin tenezzühleri dolayısile 3 ağustosa bırakılmıştır.

Yeni neşriyat

Mülkiye mecmuası Haşim nüshası

Mülkiye Mecmuasının 27 nci nüshası çıkmıştır. Bu kıymetli mecmua bu nüshasını merhum Ahmet Haşim'in hayat ve şahsiyetine tahsis etmiştir. Hilmi Ziya, İsmail Habip, Şükûfe Nihal, Elif Naci, Ahmet Hamdi, Nurullah Ata, Yusuf Ziya ve saire gibi kıymetli kalemlerin Haşim hakkındaki yazılarile Haşimin hayatına ait otuzu mütecaviz fotoğraflarını ihtiva etmektedir.

Edebiyat tarihine hediye ettiği bu kıymetli vesikaları toplamıya muvaffak olmasından dolayı Mülkiye Mecmuasını samimiyetle tebrik ve bilhassa bu nüshayı karilerimize hararetle tavsiye ederiz.

Memlekette

İzmite mektep sergileri

İZMİT, (Milliyet) — Burada ders yılı nihayetlenmesi dolayisile, ilkmektepler elişi sergileri açılmıştır.

Sergileri birer birer gezdim; gördüm ki, yarının yavruları yaşlarından umulmaz bir kabiliyet ve muvaffakiyet göstermişler.

Sergilerde neler yok.. Çeşit yastıklar, masa, karyola örtüleri mendiller, peçeteler, renk renk yün işleri, tahta, demir, cam işleri.. Sulu boya, karakalem, resimler, grafikler, köyler, çiftlikler , harp gemileri, tayyareler, türlü türlü kolleksiyonlar.. Neler neler. o kadar ki, saymakla biter gibi değil..

Ulugazi mektebinde bir tayyare gözüme ilişti. İçinde makinesi var. Uçuyor; pilotsuz olan bu tayyare en son icat mış. Mucidi Turgut isimli bir talebe.. Burada göze çarpan muvaffakiyetli eserler pek çok. Sergi dikkat ve itina ile yerleştirilmiş..

Yenituran mektebinde tahta işleri daha iyi. Burada Faruk isminde ki talebenin yaptığı harp filosu çok güzel.

Akçakoca mektebinde kız talebenin yaptıkları elişleri ne güzel yapılmış. Belli ki, titiz ve dikkatli bir emek sarfedilmiş. Bir çay takımı var ömür şey doğrusu.. Bir köy yapmışlar içinde nesi yok. Camiî, çeşmesi, evleri, kümes hayvanları, koyun, kuzu, köpeklerile tam bir köy. Zannedersiniz ki, Ahimes'udun bir nümunesi. Burada böcek ve taş kolleksiyonları dikkati celp ediyor.

Necati Bey mektebinde mukavva işleri pek çok. Burada gözüme bir Afrika haritası göründü. Bilmem ama eğer, talebe yaptı ise mevcut sergilerin içinde bundan daha muvaffak yapılmış harita yok gibi.

Bu mektepler arasında bir mukayese yapmak lâzım gelirse hehepsi çok güzel olmakla beraber, bilhassa Ulugazi ve Akçakoca mekteplerinin daha muvaffak sergi vücuda getirmiş olduklarını söylemek sanırım ki, hta olmaz.

Sergiler ayın on ikisine kadar devam edecektir. Sergiyi daha faz la hanımlar geziyorlarmış, hattâ evvelden açılmasını bekliyen bir sürü meraklı hanımlar bile varmış.

Küçük yavruların eserlerini seyrederken, Ulugazi ve Yenituran mekteplerinde beni kat kat sevindiren bir vatan severlik nümunesi gördüm. Bu mekteplerde Tayyare Hilâliahmer, Himayeietfal gibi va tanî cemiyetlere yardım kolları vardı.

Ulugazi mektebi küçükleri bir sene zarfında Tayyare Cemiyetine yirmi beş liradan fazla para yatırmışlar.

Bu iyi hareketlerinin diğer mekteplere de örnek olmasını dileriz.

Askerî tebligat

Harp malüllerinin nazarı dikkatine

Beşiktaş Askerlik Şubesinden:

1 — M. M. V. 27-6-933 ta ve 1443/2119 No. emirlerine atfen şubemizde kayitli malûl zabitan ve memurini askeriye ile efradın 1 ağustos 933 tarihine kadar şubemize acilen müracaatleri lâzımdır. Bu tarihten sonra müracaat makbul değildir.

2 — Malûlinin şubeye müracaatlerinde:

A : Hangi harp malûli olduğunu ve harp malûli olmadığı takdirde kendisine verilen ikramiye parasının tekaüt maaşından kat'i suretile geriye verileceğine dair pullu bir istida ile getirmeleri ve bu istidalerinde: harp cebhelerinde ve kısmı seferberlikte, dahili tedibatta, eşkiya musademesinde hazarde ve seferde vazife esnasında malûl kaldıklarını tarih etmeleri:

B : Bundan başka şahıslerine ait senedi resmi, maaş cüzdanı hüvivet varakası, nüfus tezkeresi, birinci ve ikinci devre muayenelerine ait eski ve yeni raporlarını noksan olmamak üzere bütün vesaikile birlikte getirmeleri lâzımdır.

3 — Şehit yetimlerinden 21-6-933 tarihine kadar müracaat ederek 930, 931, 932 senelerinde ikramiyelerini alamiyanların ve 933 senesi tevziatine ait ikramiyelerin defterleri Vekâleti celilenin tasdikine iktiran etmiş olduğundan Ziraat Bankası İstanbul şubesine havaleleri geldiği zaman tevziatine başlanacaktır.

4 — Tevziat günlerinin ayrıca gazetelerle bildirileceği ilân olunur.

Karı şikâyetleri

Kadırga meydanı

Kışın çamurdan, yazın tozdan geçilmez bir hale gelmesinden dolayı civardaki halkın bihakkın şikâyetini celbetmiş olan Kadırga meydanının ufak bir park haline getirilmesi hakkındaki civar halkının talep ve istirhamı gerek Fırkaca, gerek Belediyece nazarı itibare alınmış idi. Maalesef şimdiye kadar bu arzularının ve ricalarının is'af edilmemesinden fevkalâde münkesir ve müteessir olan civar halktan bazıları, mezkûr meydanın, bu halde bırakılmasından ve kalacağından çok muztarıp ve endişede olduklarından bahisle Belediyenin tekrar nazarı dikkatinin celbi için matbaamıza müracaat etmişlerdir.

Londra mektupları

Cihan değil de şarap, kereste konferansı mı?

Konferansın eriyen bir buz kütlesi gibi yavaş yavaş dağılması beklenebilir

Fransız Maliye nazırının haşin bir nutku ve tarizi

(Başı 1 inci sahifede)

tâlî komisyon.

2 — İstihsal ile istihlâki tevzin etmeğe uğraşan ikinci tâlî komisyon.

3 — Vapur şirketlerine devletler tarafından yapılan yardımın kesilmesi ve mamûl eşyanın menşeini göstermeyi istilzam eder kanunların ilgasını tetkik eden üçüncü tâlî komisyon.

Birinci komisyonun mesaisine devam edebileceği şüphelidir. Fransızlar gümrük tarifeleri meselesinin para istikrarı temin edilmedikçe halledilemiyeceği fikrini iltizam ediyorlar. Maamafih bu sabah bu mesele hakkında komisyon tarafından karar verilmemiştir. Bu kararın verilmesi ayni tâlî komisyona havale edilmiştir.

İkinci komisyonun mesaisine gelince; öyle görünüyor ki bu, devam edecektir. Fransız ve İngilizler bu noktada itilâf etmişlerdir. Şeker, kereste ve şarap meselelerinin tetkikine devam dilecek, yeniden bazı devletler tarafından kömür, çay ve bakır gibi maddeler ileri sürüldü. Buğdaya gelince; konferans haricinde Arjantin, Avustralya, Kanada ve Amerikanın bir itilâfa vardıkları haber veriliyor. İtilâfa göre, gelecek ve öbür seneki istihsal yüzde on beş nispetinde noksan olacaktır.

Üçüncü tâlî komisyonun mesaisi hakkında fikir ihtilâfı çıktı. İngilizler vapur şirketlerine devletler tarafından yapılan yardım meselesinin müzakere edilebileceğini iddia ettiler. İtalyanlar ise, bunun para istikrarına tâbi bir mesele olduğunu binaenaleyh malî meselelere bağlı bulunduğunu söyliyerek, müzakere edilemiyeceğini bildirdiler. Bu tâlî komisyonun mesaisinin devam edip etmiyeceği meselesi de müzakere edilerk kararlaşacaktır.

İktısadî işler bu çığırdadır. Fakat asıl gürültü malî komisyon içtimaında kopmuştur. İçtima Maliye Nazırı Yung tarafından açılınca komisyonun meşgul olduğu meseleler reis tarafından şu yolda hülâsa edilmiştir:

1 — Kredi meseleleri. 2 — Fiat meseleleri. 3 — Kambiyo temevvüçlerinin men'i çareleri. 4 — Kambiyo tahdidatı. 5 — Borçlar meselesi. 6 — İstikraz yapılmasına tekrar başlamak tedbirleri.

Reis bu altı meseleden hangisinin müzakere edilebileceği hakkında komisyon azasının karar vermesini istedi. Bunun üzerine İngiliz Maliye Nazırı Chamberlain kıyam ederek uzun bir nutukta bu meselelerin biribirine bağlı olduğunu söyledi ve bir veyahut ikisi istisna edilecek olursa, hepsinin de müzakere edilmesi icap ettiğini söyledi.

Bu sözler konferansta derin bir hayret uyandırdı. Romanya murahhası Madgearu söz istedi. Ve kürsüye gelerek borçlar meselesinden maada hiç bir meselenin müzakere edilemiyeceğini iddia etti.

Romanyalıdan sonra Fransız Maliye Nazırı söz alarak uzun bir nutuk söyledi. M. Bonnet de hiç bir meselenin müzakere edilemiyeceğini iddia etti. İngiliz Maliye Nazırının sözlerine temas ederek, Chamberlain'e hayli tariz etti.

— Anlamıyorum nedendir, dedi. İngiliz Maliye Nazırile bu noktalarda anlaşmıştık zannediyordum. Şimdi aramızda ihtilâf varmış. Şu noktada kendisile hemfikirim: Reisin saydığı malî meselelerin hepsi de biribirine bağlıdır. Ve bunun içindir ki hiç biri müzakere edilemez.

İki komisyonun bu sabahki müzakerelerinin mütaleasından Londra cihan iktısat konferansının yeni mahiyeti anlaşılabilir. Malî meselelerin bir tarafa bırakılacağı kuvvetle tahmin ediliyor. Esasen başka türlü de olamaz. İktısadî meselelerin de ancak şarap, kereste, şeker gibi maddeleri müzakere edileceğine göre, konferansa bundan böyle Londra cihan iktısat ve maliye konferansı ismini vermek doğru değildir. Belki şarap kereste konferansı denilebilir. Hattâ bu meseleler hakkında da müspet bir karar verilebileceği şüphelidir. Gelecek hafta içinde umumî bir içtima aktedildikten sonra konferansın eriyen bir buz kitlesi gibi yavaş yavaş dağılması beklenebilir.

Ahmet ŞÜKRÜ

Müflis Armanak Paragamyan ef. nin alacaklıların sıra defteri.

No.	Ismi	İstediği para	Kabul olunan para	Kabul olunduğu sıra	Reddolunan para	Mülâhazat
1	Nort Biritiş V. Agâh B.	3281.67	2862	6	419,67	Tediye edildiğinden
2	Neşe't B. V. Agâh B.	827,25	571	6	256,25	Fazla talep e dildiğinden
3	Leon İnzelberg V. Agâh B.	857,85	488	6	369,85	Tediye edil diğinden
4	Hayri ef.Ata Refik mağazasında	77,30	67,30	6	10	Fazla istendiğinden
5	Antraas ef.Yusuf paşa No.141	200	187	6	13	Tediye edildiğinden
	Sirapyan ef.Çarşıkapı makascılar 21 No.	465	465	6		
7	Zaharya Menevidis ef.	112	112	6		
8	Boğos Harsikyan ef.	28,75	28,75	6		
9	Agop Sağıryan ef.	400	400	6		
10	Karnik ef.	200	200	6		
11	Tretoren şirketi V. Samael Papo ef.	1873	1835	6	38	Fazla istendiğinden
12	Moreno Alfranti ef.	3000	2905	6	95	Tediye edil diğinden
13	36 Mehmet Sermet ef.	944,69	944,69	6		
14	İbrahim ef.	83,70	83,70	6		
15	Mehmet Hulûsi B.	250	250	6		
16	Maks Gurumberg	121,75	121,75	6		
17	Yorgi Marinos ef.	412,50	412,50	6		
18	32 Bosanci V. Kalodi B.	770	631	6	139	Tediye edil diğinden
19	S. Sotiryadi V. Kalodi B.	116	116	6		
20	A. Dolos V. „ „	220	220	6		
21	Logoplos V. „ „	220	220	6		
22	Safra biraderler V.Jak B.	1150	1150	6		
23	Vahram ef.	110	110	1		
24	Kafeli zade Yusuf Sabri Beyler	1421	.	.	1421	Tediye edil diğinden
25	Avukat Mahir Roso B.	130	130	6		
26	Karabet Kuyumciyan V. Tahsin B.	150	150	6		
27	Hiranoş H. V. Sezar B.	9130,52	3828,52	6	5302	Fazla istendiğinden
28	Arsak Allahverdi ef.	18,75	18,75	1		Sigorta bedeli
29	Cezmi Muzaffer B.	491,35	491,35	6		
30	Dr. Keresteciyan ef	3164,08	2641,70	6	522,38	Tediye edildiğinden
31	Mehmet Nuri B.	1034,12	964	6	70,12	Tediye edil diğinden
33	Karagözyan ef.	300	250	6	50	Tediye edildiğinden
34	Mıgırdıç Bardizbaryan ef.	2604,89	2604,89	6		
35	Lâstikçi Hüseyin Hüsnü V. Halit B.	718,16	718,16	6		
37	Leonida Kalorani	100,00	90	6	10	Tediye edildiğinden
38	Papadoplos ef.	250	240	6	10	Tediye edildiğinden
39	Jak İskenazi ef.	246,92	246,92	6		

İstanbul ikinci iflâs memurluğundan :

Müflis Paragamyan ef. ye ait tanzim kılınan sıra defteri yukarıya yazılmıştır. Alacaklıların ikinci toplanması için 2-8-933 çarşamba günü saat 14 te ikinci iflâs dairesinde hazır bulunmaları ilân olunur. (5440)

Münderecatımızın çokluğu yüzünden Radyo sayfamızı bugün tehir ettik. Karilerimizden af dileriz.

3 üncü Kolordu ilânları

Merkez kuamndanlığına bağlı müesseselerin 12420 çe ki odununa verilen fiat pahalı görüldüğünden 12-7-933 çar şamba günü saat 15 ten 16 ya kadar pazarlıkla satın alınacaktır İsteklilerin şartname sini görmek için her gün ve pa zarlığa girişeceklerin belli vak tında komisyonda bulunmala (60) (3209) 4348

* * *

Bornova Askerî SA. AL. KOM. dan :

Fırka Kıt'atı ihtiyacı i- çin 32,400 kilo sade yağı ka palı zarfla münakasaya konmuştur. İhalesi 22 Temmuz 933 cumartesi günü saat 10 dadır. İsteklilerin şartname sini görmek üzere her gün ve münakasaya girmek için o gün ve vaktinden evvel İz mir Bornovada SA. AL. KOM. nuna müracaatları. (3144) (3041) 4145

* * *

İzmit Fırka SA. AL. KOM. dan :

Fırka Kıt'atı ihtiyacı i- çin açık münakasa ile 5,160 kilo sabun satın alınacaktır. İhalesi 22 Temmuz 933 cumartesi günü saat 10 dadır. İsteklilerin şartnamesini görmek üzere her gün ve müna kasaya girmek için o gün ve vaktinden evvel İzmitte Fırka SA. AL. komisyonuna mü racaatları. (3142) (3042) 4146

* * *

İzmit Fırka SA. AL. KOM. dan :

Fırka Kıt'ati ihtiyacı için 218,980 kilo arpa ile 125,100 kilo yulaf kapalı zarfla mü nakasaya konmuştur. İhale si 23 Temmuz 933 pazar gü nü saat 10 ve 15 tedir. İtekli lerin şartnamesini görmek üzere her gün ve münakasa- ya girmek için o gün ve vak tinden evvel teklif ve temi nat mektuplarile İzmitte Fırka SA. AL. KOM. nuna müracatları. (3143) (3043) 4147

* * *

K. O. hayvanatı ihtiyacı için müteahhidi nam ve hesabına açık münakasa ile 500 adet şaplı deri yular başlığı sa tın alınacaktır. İhalesi 24 Temmuz 933 pazartesi günü saat 11 dedir. İsteklilerin şartnamesini görmek üzere her gün ve münakasaya gir mek için o gün ve vaktinden evvel teminatlarile Fındıklı da 3. K. O. SA. AL. komisyonuna gelmeleri. (229) (3044) 4148

* * *

Trabzon Askerî SA. AL. KOM . dan :

Trabzon garnizonunda bulunan kıt'at ihtiyacı için 348,000 kilo Ekmeklik fabrika unu kapalı zarfla münakasa- ya konmuştur. İhalesi 2 Ağustos 933 çarşamba günü saat 14 tedir. İsteklilerin şartnameyi görmek üzere her gün ve münakasaya girmek i çin o gün ve vaktinden evvel teklif ve 1958 liralık teminat mektuplarile Trabzonda aske rî SA. AL, KOM. nuna müracaatları. (3147) (3102) 4217

* * *

Eskişehir Askerî SA AL. KOM. dan :

Eskişehirde Leylek sekide 2 Hangar inşası kapalı zarfla münakasaya konmuştur. İha lesi 5 Ağustos 933 cumartesi günü saat 14 tedir. Taliplerin evsaf ve şeraiti görmek üzere her gün ve münakasaya gir mek için o gün ve vaktından evvel teklif ve teminat mek tuplarile Eskişehirde Askerî SA. AL. KOM. nuna müracaatları. (3157) (3225)

* * *

İsparta Askerî SA. AL. KOM. dan :

Tefenni deki kıt'at ihtiya cı için 188,340 kilo kuru ot kapalı zarfla münakasaya konmuştur. İhalesi 2 Ağustos 933 çarşamba günü saat 9 da dır. İsteklilerin şartnameyi görmek üzere her gün ve münakasaya girmek için o gün ve vaktından evvel İspartada Askerî SA. AL. KOM. nuna müracaatları. (3154) (3226)

* * *

1. F. Hayvanatı ihtiyacı i- çin 380 ton kuru ot kapalı zarfla münakasaya konmuş- tur. İhalesi 7 Ağustos 933 pazartesi günü saat 14,30 dadır. İsteklilerin şartnameyi gör- mek üzere her gün ve münaka saya girmek için o gün ve vak tinden evvel teklif ve teminat mektuplarile Fındıklıda 3. K. O. SA. AL. KOM. nuna gelme leri. (246) (3220)

* * *

Çatalca Mst. Mv. Kıt'aları ihtiyacı için pazarlıkla 2,000 kilo sade yağı satın alınacak- tır .İhalesi 15 Temmuz 933 cumartesi günü saat 11 de ya- pılacaktır. İsteklilerin şartna meyi görmek üzere her gün ve pazarlığa girmek için o gün ve yazılan saatte Fındıklıda 3. K. O. SA. AL. KO. na gelme- leri. (244) (3222)

* * *

K. O. merbut kıt'aları ih- tiyacı için 1110 ton kuru ot kapalı zarfla münakasaya kon muştur İhalesi 7 Ağustos 933 pazartesi günü saat 14 te ya pılacaktır. İsteklilerin şartna- meyi görmek üzere her gün ve münakasaya iştirak için o gün ve tayin edilen saatte tek- lif ve teminat mektuplariyle Fındıklıda 3. K. O. SA. AL. KOM. na müracaatları. (245) (3221)

* * *

Çorlu askerî SA. AL. KOM. dan :

Fırkanın Çorlu kıt'atı için açık münakasaya konan yaş sebzesine talip çıkmadığından ihalesi 15 temmuz 933 cumar- tesi günü saat 14 e tehir edil miştir. İsteklilerin şartname- yi görmek üzere her gün ve mü nakasaya girmek için o gün ve vaktinden evvel Çorluda Askerî SA. AL. KOM. nuna müracaatları. (3155) (3228)

* * *

K. O. ve 1 F. Kıt'atile Haydar Paşa ve gümüş suyu hastaneleri ihtiyacı için 15,100 kilo koyun eti kapalı zarfla münakasaya konmuştur. İhalesi 29 Temmuz 933 cumar tesi günü saat 11 dedir. İsteklilerin şartnameyi görmek üzere her gün ve münakasaya girmek için o gün ve vaktından evvel teklif ve teminat mektuplarile fındıklıda 3 K. O. SA. AL. KOM. nuna gel meleri. (234) (3144) 4267

* * *

K. O. kıt'aları ihtiyacı için pazarlıkla 500 kilo naftalin satın alınacaktır. İhalesi 13 temmuz 933 perşembe günü saat 14 tedir. İsteklilerin şart- nameyi görmek üzere her gün ve pazarlığa girmek için o gün ve vaktinden evvel Fındıklıda 3 K. O. Sa. Al. komis- yonuna gelmeleri. (237) (3178) 4314

1 F. kıt'atının Üsküdar cihetinde bulunan kıt'alarının 2750 parça bakır kaplarının kalaylattırılmasına açık mü- nakasada talip çıkmadığından ihalesi 13 temmuz 933 perşembe günü saat 11,30 za tehir edilmiştir. İsteklilerin şartnameyi görmek üzere her gün ve münakasaya girmek için o gün ve vaktından evvel teminatlarile Fındıklıda 3. K. O. Sa. Al. Kom. nuna gelme- leri. (242) (3183) 4319

* * *

K. O. ve 1. F. kıt'alara ih- tiyacı için 86,500 kilo taze fasulya 86,500 kilo patlıcan 11,150 kilo bamya ve 55,000 kilo domates kapalı zarfta tek lif edilen fiat pahalı görüldü- günden pazarlığa konmuştur. İhalesi 17 Temmuz 933 pazar tesi günü saat 14 tedir.İstekli lerin şartnameyi görmek üzre her gün ve pazarlığa girmek i çin o gün ve vaktından evvel Fındıklıda 3. K. O. SA. AL. KOM. nuna gelmeleri. (243) (3184)

İstanbul Belediyesi ilânları

Beyoğlunda Yeniyol Bostan Sokağı atik Kaplumbağa sokağında 29 Numaralı apartman ve yine ayni sokak 26-24 hane ve dükkân sahiplerinin zabıtaca bildirilen adreslerin- de bulunmamış olduklarından mevzubahis sokak arzının do kuz metreye iblâğ olunduğunu ihbarname ile tebliğine im- kân hasıl olmadığından ihbarname makamına kaim olmak ü- zere ilân olunur. (3235)

Ticaret işleri umum Müdürlüğünden:

30 İkinci Teşrin 330 tarihli kanun hükümlerine göre tescil edilmiş olan ecne bî şirketlerinden Alman tabiiyetli (Doyçe Oryent Bank - Deutsche Orientbank) bu kere müracaatla tasfiye yapılmaksızın ve bütün sermayesini; bir kül olarak un vanı şirketle birlikte ve mukabilinde Dresdner Bank hisse senedi verilmek üzre Al- man tabiiyetini haiz ve merkezi Drest Şehrinde kâin (Dresdner Bank - Dresd- ner Bank) a temlik eylediğini ve mezkûr şirketin Türkiyede (Doyçe Oryent- bank - Dresdner Bank Şubesi - Deutsche Orientbank - Filiale der Dresdner Bank) namı altında çalışacağını ve sermayesinin iki yüz yirmi milyon Rauhs- marktan ibaret bulunduğunu ve şirketin İstanbul ve İzmir Şubeleri vekillerinin ikişer, ikişer veya Meclisi İdarenin selâhiyettar kalacağı diğer bir zatla müş- tereken imza koymak ve şirket namına yapacakları işlerden doğacak davalarda bütün mahkemelerde dava eden, edilen ve üçüncü şahıs sıfatlarile hazır bulun- mak üzre İstanbul'da mükim Alman tabiiyetli Johannes Posth, Avusturya tabii- yetli Arnold Haendel Efendilerle Ali Sadi Bey ve İzmirde mükim Türkiye tabii yetli Mair Politi Efendi ile Selâhaddin Fevzi Beyden ibaret bulunduğunu bildir miş ve lâzımgelen vesikayi vermiştir. Keyfiyet kanunî hükümlere muvafık gö- rülmüş olmakla ilân olunur. (5419)

Devlet Demiryolları idaresi ilânları

Eskişehir atelyesinde vucuda getirilecek oksijen istihsal tesisatının kapalı zarfla münakasası 21 Ağustos 933 pazar- tesi günü saat 15 te Ankarada idare merkezinde yapılacak- tır.

Tafsilât Ankara ve Haydarpaşa veznelerinde onar lira- ya satılan şartnamelerde yazılıdır. (3113) 4228

Derince limanında bir sene zarfında yapılacak tahmil ve tahliye işlerinin kapalı zarfla münakasası 27-7-933 per- şembe günü saat 15 te Ankarada Umum Müdürlük bina sında yapılacaktır. Tafsilât Ankara ve Haydarpaşa vezne lerinde beşer liraya satılan şartnamelerde yazılıdır. (3125) 4249

TAŞRA GENÇLERİNE İŞ VERİYORUZ

İstanbul'da büyük bir müessesenin Taşralı gençlere ihtiyacı vardır. Vilâyetlerin, Kasabaların, Nahiyelerin, Köylerin Orta Tahsili bitirmiş gençleri bize bir mektup gönderecekler, tahsil derecelerini vazifeleri var- sa ne olduğunu bildirecekler, mümkünse fotoğraflarını da yollıyacaklar- dır. Verilecek iş, başka vazifeyi ihlâl etmez, bulunduğu mahalli değiştir- meyi icap ettirmez, her münevver gencin olmak istediği şerefli bir mes- leğe hazırlar ve muayyen bir aylık temin eder.

Adres : Posta kutusu İstanbul 283 — (5428)

İst. Mr. Kumandanlığı Satınalma kom. ilânları

Yeşilköy Hava makinist Mektebi ihtiyacı için 2500 kilo sığır eti ve 4000 kilo ko yun eti 20-7-933 perşem- be günü saat 14 te açık müna kasa ile satın alınacaktır. İs- teklilerin şartnamesini gör mek için her gün ve münakasaya girişeceklerin belli saa tinde Merkez K. Satınalma Komisyonunda hazır bulun- maları. (43) (2962) 4105

* * *

Yeşilköy Hava Makinist mektebi ihtiyacı için yirmi do kuz bin sekiz yüz kilo ekmek 26-7-933 çarşamba günü saat on beşte açık münakasa suretile satın alınacaktır. İs- teklilerin şartnamesini gör mek için her gün ve münaka kasaya girişeceklerin belli saatinde Merkez Kumandan lığı satınalma komisyonunda hazır bulunmaları. (54) (3115) 4219

* * *

Münakasası bir hafta temdit edilen Gülhane hasta- nesi ihtiyacı için alınacak on bin kilo yoğurt 12-7-933 çar şamba günü saat on dörtten on beşe kadar açık münakasa ile satın alınacaktır. Münaka saya girişeceklerin belli vak- tinde Merkez Satınalma Ko- misyonuna müracaatları. (59) (3208) 4347

* * *

Merkez Kumandanlığına bağlı müessesat için 60,000 ki lo mangal kömürü 3-8-933 perşembe günü saat 14 ten 15 şe kadar aleni münakasa i le satın alınacaktır. İsteklilerin şartnamesini görmek i- çin her gün ve münakasaya gi- rişeceklerin belli vaktinde ko- misyonda hazır bulunmaları. (64) (3232)

* * *

Harbiye ve merbutu bulu nan mektepler ihtiyacı için yirmi bir bin yedi yüz kilo mangal kömürü 3-8-933 per şembe günü saat 15 ten 16 ya kadar açık münakasa ile alı- nacaktır. İsteklilerin şartna meyi görmek için her gün ve münakasaya girişeceklerin bel li vaktinden evvel komisyona gelmeleri. (62) (3234)

* * *

Harbiye ve merbutu bulu nan mektepler ihtiyacı için 5500 kilo yoğurtun pazarlığı 12-7-933 çarşamba günü saat 11,30 dan 12 ye kadar pazar lıkla satın alınacaktır. İsteklilerin şartnameyi görmek için gün ve pazarlığa girişecekle belli vaktinde komisyona gelmeleri. (63) (3233)

* * *

Hava birlikleri ihtiyacı için 752 metre çamaşırlık bez 12-7-933 çarşamba günü saat 16 da pa zarlıkla satın alınacaktır. İs teklilerin belli vaktinde Mer- kez Satın Alma komisyonun- da hazır bulunmaları. (61) (3210)

* * *

Merkez kumandanlığına bağlı müesseselerin 12420 çe ki odununa verilen fiat paha görüldüğünden 12-7-933 ça şamba günü saat 15 ten 1 ya kadar pazarlıkla satın a nacaktır. İsteklilerin şartnan sini görmek için her gün ve p zarlığa girişeceklerin belli va tında komisyonda bulunmalı rı. (60) 4348 (3209)

Deniz Yolları İşletm
ACENTALARI :
Karaköy - Köprübaşı Tel. 42
Sirkeci Mühürdar zade han
Telefon: 22740

KARADENİZ POSTAS
Cumhuriyet
Vapuru 12 / 7 / 933 çarşa günü saat 18 de Galata r mından kalkar. (3160)

MERSİN POSTASI
ÇANAKKAL
Vapuru 14/7/933 Cuma onda İdare rıhtımından kal Gelibolu'ya yalnız dönüş uğrar. 3

TAVİLZADE VAPURLA
Ayvalık ekspres posta
Selâme
vapuru her p emşbe 16 da S keci'den hareketle Gelibo Çanakkale ve Körfez tarik Ayvalığa azimet ve avdet ed ektir. Dikkat: Cuma günü Ed mit yolcularını trene yetiştir ve Ayvalık yolcularını aynı gi akşamı Ayvalığa çıkarır. Yol bileti vapurda da verilir. Adre Yemiş'te Tavilzade Musta biraderler. Telefon: 22210 [5433]

Tashih

Dünkü nüshamızın 6 ncı say sında münderiç İstanbul Ziraat B kasına ait emlâk satışı hakkınd ilân meyanında bulunan 553 sıra marasında mukayyet Heybeliad Yalı mahallesinde Rühban mek sokağında "ahşap köşkün,, hiss 21/144 olacak iken sehven 21/44 zılmıştır. Tashih olunur.

DOKTOR
HORHORUN
Her gün akşama kadar hastaları Eminönü Valide kıraathanesi yanı daki muayenehanesinde tedavi ed Tel. 2,4131 (4917). 4049

İstanbul
Kız Muallim
Mektebi
Müdürlüğünden
Mektebimizden geçen Yı lar çıkanlarım 16 Temmuz P zar günü mektebe gelmele ilân olunur. 3123 424

Ademi iktidar ve bel gevşeklikine
karşı en müessir deva SERVOİN haplarıdır. Deposu, İstanbulda Sirke de Ali Rıza Merkez eczanesidir. Ta raya 150 kuruş posta ile gönderilir. İz mir'de İrgat pazarındaki, Trabzon'd Yeni Ferah eczanelerinde bulunur. (5091) 4207

Milliyet'in romanı: 17

Erkek Kısmı Sarışına Bayılır... **fakat esmerle evlenir**

Yazan: ANITA LOOS. *Tercüme: Kâmran Şerif*

ra, bir (1) Yankee'lere, meselâ Strinberg gibi büyük müelliflerin "kendi anladığı tarzda,, nasıl temsil edilebileceğini göstermiş. Onun için, hususî bir trup teşkil etmek üzere icap eden sermayayi verecek zengin bangerlerle tanışmak maksadile revüye biran evvel girmek için sabırsızlanıp duruyormuş.

Yuvarlak masanın kendisine ilâhî bir kadın nazarile baktığını söylersem hiç hayret etmezsiniz. Onu bulup meydana çıkaran Reter Hood onu methede ede bitiremiyormuş. Anlaşılan bu zat kadını, Algonquir yâranının edebî bir "gece,, sine götürmüş, tuhaf görünmek ve tuhaf sözler bulmak için bütün gün kafalarına bin bir işkence ettikleri yetişmiyormuş gibi üstelik bir de geceleyin nefislerine ayni işkenceyi reva gören bu üdebanın meşhur içtimalarından birine götürmüş. Çünkü bu edibler için dur dinlen yokmuş. Bu büyük muharrirlerden biri hoş bir mevzua dair lâkırdı söylerken o kadar müteheyyiç olmuş ki yanan mumlardan birini devirip şekerleme sarılan zarif kâğıt külâhlardan birini tutuşturmuş. Külâhlar ateş alınca bir bozgundur başlamış. Fakat sokağa fırladıkları zaman içlerinden birinin eksik olduğunu görmüşler. Rus kontes ortada yokmuş.

Peter Hood, kadına refakat ettiği için onu kurtarmak vazifesinin kendine düştüğünü anlamış.

Alevler içinde binaya girmiş, ateşin çıktığı daireye gelince kontesi ocağın karşısında hülyaya dalmış bir halde bulmuş.

Bu esnada kontes kendinde değilmiş gibi:

— Alevler ne güzel, ne güzel.. diye mırıldanıyormuş.

Peter Hood onun böyle bir söz sarfettiğini işitince alelâde bir kız olmadığını büyük bir ruha sahip olduğunu anlamış!

Meshur bir halde onu seyre dalmış...

O zamana kadar da ufacık külâhlar yanıp kül olmuşlar.

O anden itibaren Kontese dâhi nazarile bakmağa başlamışlar...

Dorothy geldiği zaman yuvarlak masayı kendine hayran eden kadın işte böyle bir kadınmış. Herkes onun için Mister Ziezfileld'den bir randevü koparmağa çalışıyormuş. Fakat aksi gibi Mister Ziezefield'de hiç evinde bulunmaz gibi bir şeymiş.

Onun için Dorothy'nin revüye girmek iddiası bütün bu zevatı haklı olarak güldürüyormuş.

Dorothy otele geldiğinin ertesi günü Cherbe Breene'in ahbabı olan bankere telefon etmiş.

— Size bir tavsiye mektubu getirdim, demiş.

Banker bu habere son derece memnun olmuş. Çünkü bir bankeri çok sevindiren şeylerden biri de Mister Ziezfilld'e bir genç kız tavsiye etmektir.

Banker telefonda cevap vermiş:

— Şimdi gelip sizi Ritz'e götürüyorum!...

Fakat Dorothy'yi otelin divanhanesinde görüpte baştan aşağı iyice bir süzdükten sonra hüsnüniyeti azalmağa başlamış. Çünkü Dorothy o zamana kadar Bloogmindale de yalancı elmas satılan camekânları çoktan keşfetmiş imiş. Onun için kılığı her zamandan daha garip imiş. Onun için banker Dorothy'yi kıyafetini pek o kadar göze batmaz diye modern çayhanelerden birine götürmüş.

Zaten Dorothy hiç bir zaman bir banker de alâkasını uyandırmağa muvaffak olamamıştır.

Dorothy daima bankeri güldürmek ister ki büyük bir hatadır.

Benim bildiğim bankerler ancak müzikhol'de, bir de Borsa merdivenlerinin üzerinde birbirlerine açık açık hikâyeler anlattıkları zaman gülmek isterler. Bilâkis banker bir genç kıza tesadüf ettiği zaman ciddî görünmek ve genç kıza iyi nasihatler vermek ister.

Bangerin ilk sözü son derece fazih bir muhit addettiği New-York şehrin de müteyakkiz yaşamasını tavsiye et mek olmuş.

Fakat Dorothy bu sözleri hürmetle dinliyecek yerde:

— Bana şöyle eğlenceli bir kaç yer göstereilir misiniz? Diye sormuş.

Bunun üzerine artık konuşulacak söz kalmamış.

Maamafih Banger Dorothy'nin bu hatasını unutmak lûtufkârlığında bulunarak neşeli haline avdet etmiş. Dorothy'ye nasihat vermeğe başlamış:

— Rarstgeldiğiniz erkeklere dikkat ediniz, yani tanıştığınız bir erkekle ülfete başlamadan evvel daima bana danışınız.

Bunun üzerine Dorothy şu cevabı vermiş:

— Buraya gelelidenberi beni yalnız bir erkek gezdirdi. O da kim biliyor musunuz? Otelin asansörcüsü... Maamafih eğer bunda bir mahzur görüyorsanız bundan sonra asansöre binmem de merdivenden çıkarım.

Bunun üzerine banger, hiç bir şey den pervası olmıyan bu kıza karşı diyeceğini şaşırmış. Bir şey söylem olmak için Charlie Breené ile çok ev viştiklerinden bahsetmiş ve kendis ne elinden geldiği kadar yardım deceğini vadetmiş.

Mister Ziegfield ile aralarında yegâne temas noktası, müşterek b avukat olduğundan Dorothy'yi av katla tanıştırmak için Arrow - Hea de yemeğe davet etmiş. Fakat av kat yemek esnasında Dorothy'yi iyi tetkik ettikten sonra:

— Hiç sormayın... Son günler Mister Zeiegfield'e bir "bootleg ger"(1) tavsiye etmiştim. Herifin s tirdiği viskiyi muayene etmişler. H lis kamine tevaspermos çıkmış. On için şu sırada Mister Ziegfield'e y zacağım tavsiye mektubunun hiç tesiri olacağını zannetmiyorum... De miş.

Bu esnada Dorotohy'nin parası d suyunu çekiyormuş.

Fakat Dorothy için fakir olm demek, kendine gönderilen faturalı rı hiç bir şey olmamış gibi unutuve mekten ibarettir. Onun için ayni ta zı hayatı takipte devam etmiş. Eks

(Arkası var)

(1) Amerikalı

ARANIYOR

Radyo Levazımatı İçin Mümessil Aranıyor

Posta ve telsiz telefon vesair mümasil cihazları imal eden mühim bir fabrika, Türkiyede temsil için ciddî bir ticarethane arıyor.

Gerek halihazırda ve gerek istikbalde büyük işler yapmak ve inkişaf kabiliyetlerini temin etmek arzusunda olup icap eden menabie malik bulunan şahıslar veya müesseseler için büyük bir fırsattır.

Tekliflerin nazarı itibare alınması için zirdeki evrak suretlerile beraber gönderilmesi elzemdir:

1 — Ticarethane veya müessesenin sistem ve tarihçesini ve teşkilâtının bir hülâsası.

2 — Perakende mağazaları ile şubelerinin isim ve mevkilerini.

3 — Son bilânçosunun bir kopyesi ve ticarî ve malî referanslar iraesi.

Birinci sınıf ve büyük bir fabrika mevzuu bahistir. Müstahsalât ve servisleri ile beynelmilel kazandığı şöhrete lâyık bir faaliyet iştiraki teklif etmektedir. Bütün teklifler sureti kat'iyyede mahrem tutulacaktır. Zirdeki adrese müracaat olunması:

" RADYO " - P. O. Box No. 30
Grand Central Annex
New York, N. Y., U. S. A

5400

Hava Makinist Mektebi kaydi kabul şeraiti:

1 — İkinci maddede yazılı şartları haiz olanların istida ve lâzım olan vesikalarla temmuzun birinci gününden ağustosun 15 inci gününe kadar Yeşilköydeki mektep müdürlüğüne müracaat etmeleri lâzımdır.

İstanbul haricinde bulunup ta vaziyetleri mektebe giriş şeraitine uygun olanların da lâzım olan vesikaları mektep müdürlüğüne göndermeleri ve alacakları cevaba göre hareket etmeleri icabeder.

2 — Mektebe giriş şeraiti ve lâzım olan vesikalar:

A — Türk olmak - Nüfus tezkeresi.

B — On yedi yaşını bitirmiş ve yirmi yaşını bitirmemiş olmak.

C — Orta mektep (sekizinci sınıf) tan mezun olmak.

(Orta mektebi bitirenlerle daha fazla tahsil görenler mektebe imtihansız kabul edilir. Şehit, malûl, asker ve san'atkâr çocukları ve yabancı dil bilenler tercih olunur.

Mektep kadrosu orta mektep tahsilini bitirenlerle dolmazsa daha az tahsil görmüş olanlar usulü veçhile yapılacak müsabaka imtihanı ile anmırlar). Mektep şahadetnamesi veya tastiknamesi.

E — Sıhhî halleri hava kıtalarında makinistlik yapmağa el verişli olmak:

(Buna dair mütehassısları tam olan askerî hastane heyeti sıhhiyesinden rapor almak lâzımdır. İstanbul haricinde bulunanların mahallî askerlik şubelerine müracaat etmek suretile muayeneye sevkolunurlar. Tam teşekküllü heyeti sıhhiyesi bulunan şehirlerde en büyük askerî makama müracaatla muayeneye sevkolunurlar).

F — Ahlâkan mazbut olmak ve hiç bir suçla maznun veya mahkûm olmamak.

(Buna dair mahallî polisce tastik edilmiş hüsnühal varakası ibraz etmek lâzımdır.)

D — Mektebe kabul edilecekler gedikli küçük zabitler hakkındaki (1001) numaralı kanun mucibince muamele görürler. Mektebi ikmal edenler hava kıtalarında ve müesseselerinde (12) sene müddetle hava gedikli küçük zabiti olarak vazife göreceklerini taahhüt etmek.

3 — Tahsil müddeti (2) senedir.

4 — Mektep leylî ve meccanî olup askerî lise talebeleri gibi iaşe ve ilbas edilir. Talebelerin ders levazımı mektepçe verilir.

5 — Mektebi ikmal edenler sekizinci sene nihayetinde başgedikli olurlar. (12) sene nihayetinde ise arzu edenler terhis edilir. Kalmak arzu edenler (20) seneyi ikmallerinde tıpkı zabitan misüllü son aldıkları maaş üzerinden tekaütlükleri yapıldığı gibi ayrıca (500-700) lira da ikramiye verilir.

6 — (12) seneyi ikmalden sonra (20) seneyi dolduracaklar ise ayrıca (2) senede bir maaşı aslilerine (100) kuruş zam yapılır.

7 — (12) seneyi ikmal edenlerin maaşı (100) ve (20) seneyi ikmal edenlerin maaşı da (120) lira tutar.

8 — Hava gedikli makinistleri maaşlarından başka ayrıca her uçuş saati için (3) lira uçuş zammı alır.

9 — Malûliyet halinde (1500) lira ikramiye ve mülâzim rütbesile tekaütlükleri yapılır. Vazifeten tayyare ile uçuşlarında vukua gelecek kazalar aynen tayyareciler için tatbik edilen ikramiye kanunu aynen yapılır.

10 — Mektebe girecekler kabiliyetlerine göre (tayyare - telsiz - elektrik makinistliğile yetişeceklerdir.)

11 — Pilot olmak istiyenler Eskişehir hava mektebi kumandanlığına müracaat etmelidirler.

12 — Mektebimizi muvaffakiyetle ikmal edenlerden birinci ve ikinci çıkanlar askerî lise lerin on birinci sınıfına nakil edilerek ikmalden sonra Almanya ya mühendislik tahsiline gönderilir. (2992) 4344

Ankara Vilâyetinden:

Birinci Madde — Bedeli keşfi (226096) lira ve (22) kuruştan ibaret olan Ankara'da üç yerde yapılacak ilk mektep inşaat mukavelename tarihinden itibaren şartnamedeki müddet zarfında ikmal edilmek üzere ve kapalı zarf usulile 29-6-933 tarihinden 20-7 933 tarihine kadar 20 gün müddetle münakasaya konulmuştur.

İkinci Madde — Münakasaya iktidarı fennî ve itibari malîlerini isbat edenler kabul olunur. Bunun için münakasaya dahil olmak isteyenlerin :

A — Bedeli keşfin yüzde yedi buçuğu olan (16957) lira (20) kuruşu Vilâyet İdarei Hususiyesi hesabına Bankaya tevdi ettiklerine dair makbuz senedini veya Millî Bankalardan birinin teminat mektubunu yahut Millî esham mukabili Muhasebei Hususiyeden alınacak ilmühaberi ibraz etmeleri lâzımdır.

B — Ticaret odasına mukayyet olduklarına ve itibari malîlerine ait bir vesika göstermeleri icap eder.

C — Yetlerindeki ehliyeti fenniye vesikalarını yevmi ihaleden en az sekiz gün evvel Vilâyet Başmühendisliğine göstererek münakasaya dahil olabileceklerine dair ya bir ehliyeti fenniye vesikası almaları ve yahut ellerindeki vesikanın zirine şerh verdirmeleri iktiza eder.

Bu üç şartı tamamen haiz olmıyanların münakasaya iştirakleri şayanı kabul olamıyacağından teklif zarfları açılmıyarak kendilerine iade edilecektir.

Üçüncü Madde — Münakasa evrakı keşfiye ve şeraiti mahsusasına tevfikan icra edilecektir.

Dördüncü Madde — Talipler 661 numaralı münakasa ve ihale kanununun onuncu maddesi mücibince ihzar edecekleri kapalı zarfı 20-7-933 tarih ve perşembe günü saat 15 e kadar Vilâyet Daimî Encümeni Reisliğine makbuz mukabilinde tevdi edeceklerdir.

Beşinci Madde — Münakasa 20-7-933 tarih ve perşembe günü Ankara Vilâyeti Daimî Encümeninde yapılacaktır.

Altıncı Madde — Evrakı keşfiye ve projeyi görmek veya daha ziyade malûmat almak istiyenlerin her gün Ankara Vilâyeti Nafia Başmühendisliğine veya Encümeni Daimî kalemine müracaatları ilân olunur. (3091)

4205

Evkaf müdiriyeti ilânları

Kıymeti muhammenesi Lira	K.	Bedeli müzayedesi Lira	K.
450	00	311	00

Üsküdar'da Sinanpaşa mahallesinde Karantina sokağında 8 No. lı hanenin tamamına icra kılınan müzayedesinde verilen bedel hâddi lâyıkında görülmediğinden bir hafta müddetle temdidine karar verilmiştir. Temdiden müzayedesi Temmuzun 17 inci pazartesi günü saat 15 te dir. Fazlasile taliplerin pey akçelerile beraber mahlûlât kalemine müracaatları. (3213)

Divanyolu ile Klotfarer, " Fazıpaşa " caddesinin birleştiği köşede 138 metro terbiinde bulunan Hacı Ferhat Ağa vakfından olan arsa icra kılınan ilk müzayedesinde (3450) lira bedel ile talibi uhdesindedir. Fazlasile talip olanlar temdiden ihale günü olan Temmuzun 17 ci pazartesi günü saat 15 e kadar Mahlûlât kalemine müracaatları. (3212)

Kıymeti Muhammenesi Lira	K.	
70	00	-35- arşın terbiinde bulunan Küçükpazarda Hoca Hayrettin mahallesinde Yoğurtçu sokağında 30-22 No. lı arsanın tamamı.
591	00	-430- arşın miktarında bulunan Arnavut köyünde yeni mahalle sokağında 10-52 No. lı ahşap bir odalı hanenin tamamı.
4496	00	-562- metro terbiinde ve Şehremaneti binası karşısındaki Şerefiye caddesinde eski 11 yeni 5 - 7 No. lı sinan ağa camii arsasının tamamı.
1095	00	Tahminen -3650- arşın miktarında bulunan Cerrahpaşa'da Hobyar mahallesinde yokuş çeşme sokağında atik 23 cedit 43-45 numaralarla murakkam meşrutahane arsasının tamamı.

Yukardaki emlâki mahlûle yirmi gün müddetle ilâna konmuştur. Müzayedesi Temmuzun 17 inci pazartesi günü saat on beştedir. Taliplerin pey akçelerile beraber mahlûlât kalemine müracaatları. (2941)

4123

Çanakkale Nafıa Başmühendisliğinden:

Biğa Çanyolu üzerinde ahşap olarak inşa edilecek olan 35 metro açıklığındaki altı kulaç köprüsü kapalı zarf usulile 20-7-933 tarihine müadif perşembe günü saat on beşte ihale edilmek üzere 1-7-933 tarihinden itibaren yirmi gün müddetle münakasaya konmuştur. Bu inşaatın bedeli keşfi 6016 lira 86 kuruş olup münakasa Çanakkale vilâyetinde yapılacaktır.

Münakasaya iştirak edecekler teklif mektuplarını ve muvakkat teminatlarını ayni günde saat on beşe kadar makamı vilâyete vermeleri lâzımdır.

Bu işe ait evrakı keşfiye ve şartnameyi görmek istiyenlerin Nafia Başmühendisliğine müracaatları ilân olunur. (3033) 4159

Üsküdar Amerikan Kız Lisesi

Mektep Eylûlun 18 inci pazartesi saat 13,30 da açılır. Lise kısmından maada mükemmel ticarî ve ev idaresi şubeleri vardır.

Leyli talebeler bir aile hayatı yaşarlar. Ahlâk ve hüsnühale son derece ihtimam edilir. Darülfünün bakaloryasına hazırladığı da bu sene mezun olup bakalorya imtihanına giren hanımların muvaffakiyetile sabittir. Ücret dört taksitle verilir. Fazla malûmat almak için her zaman mektupla ve Ağustostan itibaren Salı ve Cuma günleri bizzat mektebe müracaat edilebilir. Telefon : 60474. (5207)

4234

Kocaeli Vilâyeti Daimî Encümeninden:

Kocaeli Vilâyet Matbaasında mevcut ve hali faaliyette bulunan 4 Beygir kuvvetinde gaz ve benzinle müteharrik Groslay markalı bir adet Motor ile 57-82 eb'adında Alman mamulâtından tablo makinesi ve matbaaya ait Alât ve Edevat ve hurufat ve saire ihaleyi müteakip ilk taksiti peşin ve diğer iki taksiti birer sene fasıla ile üç müsavi taksitte ödenmek şartiyle Temmuzun 19 uncu çarşamba günü saat 15 te ihale edilmek üzere kapalı zarfla müzayedeye çıkarılmıştır. Talip olanların mezkûr tarihte 423 liralık teminatla teklif mektuplarını münakasa kanundaki tarifat dairesinde Kocaeli Vilâyetine vermeleri ve şartnamesini görmek ve tafsilât almak isteyenlerin Kocaeli Encümen Kalemine müracaatları. (2968) 4133

İnhisarlar umum müdürlüğünden:

Cibali Fabrikası için şartnamede yazılı muhtelif ölçüler de 1100 bin yüz metre sandıklık kereste alınacaktır. Taliplerin şartnameleri gördükten sonra pazarlığa iştirak etmek üzere yüzde 7,5 teminatlarını hamilen 22-7-933 cumartesi günü saat 15 te Galatada Alım, satım komisyonuna müracaatları. (3084)

Türkiye Ziraat Bankasından:

Ziraat Bankası Müfettiş namzetliği için 14 Ağustos 933 pazartesi günü sabahı saat dokuzda Ankara ve İstanbul Ziraat Bankalarında bir imtihan açılacaktır. İmtihan neticesinde muvaffakiyet ihraz edenlerden (6) Müfettiş namzedi alınacaktır.

Müsabakaya iştirak edeceklerin " Mülkiye " veya " Yüksek İktisat ve Ticaret " mektebinden ve yahut Hukuk Fakültesinden mezun olmaları lâzımdır. Müfettiş namzetlerine (140) lira maaş verilir. İmtihan programına ve sair şartları havi matbualar : Ankara, İstanbul, ve İzmir Ziraat Bankalarından tedarik edilebilir.

Talipler bu matbuada yazılı vesikaları bir mektupla beraber Ankara'da Ziraat Bankası Teftiş Hey'eti Müdürlüğüne nihayet 10-8-933 günü akşamına kadar göndermek veya bizzat vermek suretile müracaat etmiş bulunmalıdırlar.

(3211)

Ankara Milliyet Postası

Ankarada her ev yeşil sahalara senede bir ağaç dikecek veya diktirecektir..

Yapı ve Yollar Kanunu tatbikatı—Lozan meydanı ve meydana bakan sokakta dükkânlar — Kanalizasyon olmaması yüzünden vaziyet—Vekâletler nizamnameleri hazırlıyorlar

ANKARA, 10 Temmuz

Belediye yapı ve yollar kanunu mer'iyete girdi. Bu suretle cümhuriyet hudutları dahilinde halen mevcut beş yüz kadar belediyenin binalarile yolları için tatbik edilmekte olan Ebniye kanunu tarihe karıştı. Belediye kanunu ile belediyelere verilmiş olan mühim vazifeler ve vâsi salâhiyetlerle şehir ve kasabaların imarına ait faaliyetleri mütevazin ve hemahenk bir halde bulundurmak zarurî görülmüş ve bu yeni kanun böyle bir ihtiyaçtan doğmuştur.

Kanunun tatbikatı Ankara İmar Müdürlüğü ile Belediyesinin de bazı tedbirler almasını icap ettirmektedir. Bu maksatla İmar Müdürlüğü, kendisine tastik için tevdi edilmekte olan projeleri, yeni yapı ve yollar kanunu zaviyesinden tetkik etmekte; ve kanun hükümlerine uygun olmıyan kısımları tashih ederek tastik etmektedir. Bu dikkate rağmen, kanunun neşrinden evvel verilen ve bu kanun hükümlerine muhalif bulunan bazı müsaadeler dolayısile bitmek üzere olan, ve yeni yapılmıya başlanan inşaat içinde göze çirkin görünenler de vardır. Bu meyanda Yenişehirde Lozan meydanında ve Lozan meydanına bakan sokakta yapılan dükkânların arzettiği manzara, ancak "anarşi,, kelimesi ile ifade olunabilir..

Nizamnameler hazırlanıyor..

Dahiliye Vekâleti yapı ve yollar kanunu hükümlerinin tatbikini gösteren nizamnameleri hazırlamıya başlamıştır. Fırınların ve gıdai maddelerin bulunacakları diger mahallerin yapılarına vesair hususlarına ait şartlar da Dahiliye ve Sıhhiye Vekâletleri tarafından tanzim edilecek bir nizamname ile tespit edilecektir.

Kanalizasyonlar

Ankarada kanalizasyon şebekesi olmadığı için yeni kanun mucibince, Ankara Belediyesi mahallî ihtiyaç ve vesaite göre lâğım tertibatını gösteren bir talimatname yapacaktır. Şüphesiz hükûmet merkezi için kanalizasyon olmaması büyük bir noksandır. Yeni bir şehir kurulurken, en evvel düşünülmesi lâzımgelen bu cihet, muhtelif sebeplerden teahhüre uğramıştır.

Ve bugün Ankara evlerinde mevcut lâğım tertibatı itina ve dikkatle yapılmadığından sık sık temizlemek zarureti hâsıl olmakta, ve bu yüzden belediyenin elinde bulunan bir tane "Vidanj,, makinesi bu dağınık şehrin ihtiyacına kâfi gelmemektedir. Nerede kaldı ki, makinenin tek oluşu sık sık bozulmasını intaç etmekte, ve her istendiği zaman çalışacak vaziyette bulunmamaktadır. Bundan başka makineyi işletmek oldukça masraflıdır. Belediyeye bu makine varidat temin etmek şöyle dursun, üste eklenmektedir. Buna rağmen ev sahipleri belediyenin aldığı muayyen ücreti de fazla bulmaktadırlar!

Ankara Belediyesi gene kanun hükümleri mucibince, bir sene zarfında yol ve sokak levhalarını ve bina numaralarını muntazam bir surette tamamlamıya gayret edecektir.

Ağaç seferberliği

Kanunun 45 inci maddesi Ankarada tatbik olunacaktır. Bu maddeye nazaran, şehir içinde ve dışında plân mucibince yeşil saha olarak tespit edilmiş olan yerlerde belediyece tayin olunacak günlerde her evin senede bir ağaç dikmesi veya diktirmesi ve bunların belediyeler tarafından muhafazası mecburî olacaktır.

Ankara Sulanmalıdır

ANKARA, 9 (Milliyet) — Bir müddettenberi Ankara sokakları belediye tarafından sulattırılamamaktadır. Bunun sebebi şudur:

Belediye oktruvadan kaybettiği iki yüz bin liralık varidat açığını kapamak için tasarruf yapmıya mecbur kalmıştır. Benzin ve sair masrafları dolayısile arözözler garajlarda durmakta, şehrin tozlu ve sıcak günleri bu suretle tabiatin lûtfuna bırakılmaktadır.

Bu ve bu kabil tasarrufların açığın biraz kapanmasına belki yardımı olacaktır. Belediye bu tedbirinde mazurdur. Fakat biz şehir halkını düşünerek bunu bir hak olarak istiyoruz:

Şehir sulanmalıdır!

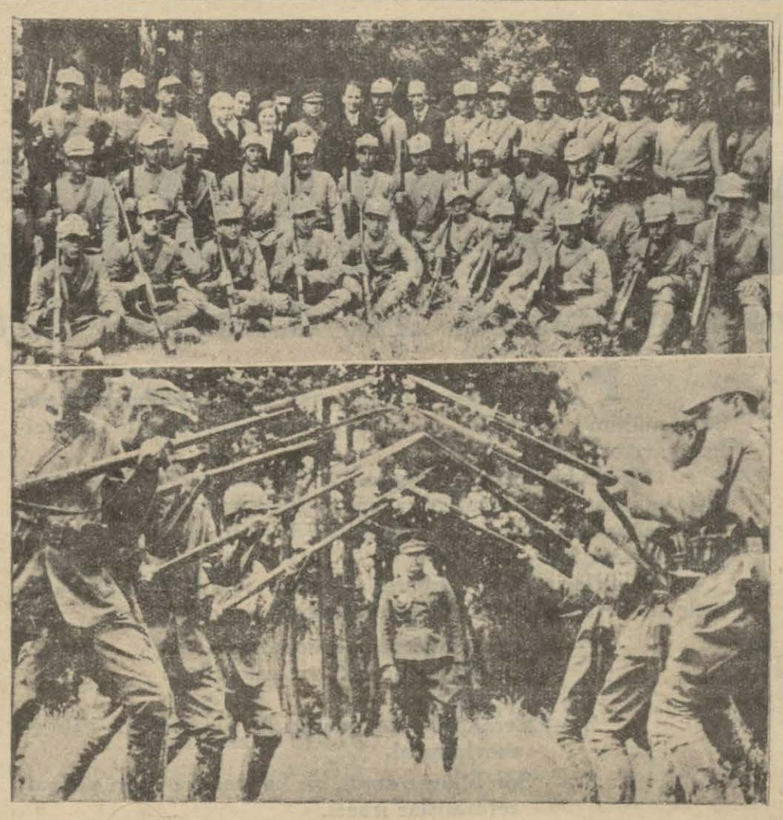

ANKARA, 10 (Milliyet) — Gazi Lisesi talebeleri için bu sene Mecidiye bağlarında kamp kurulmuştur. Gönderdiğim resimler kampta talim gören talebeyi ve muallimlerini göstermektedir. Çubuk yolunda söğüt ve çamlarla müzeyyen bu bağlarda talebe güzel günler geçirmektedir.

YENİ BİNALAR

ANKARA, 10 (Milliyet) — Geçen sene buhran dolayısile Ankarada az inşaat yapılmıştır. Bu sene ise geçen senekine nispetle inşaat fazladır. Ankarada bu senebaşından itibaren İmar Müdürlüğünce; seksen hususî mesken, üç resmî daire ve seksen evde tadil ve tamirat müsaadesi verilmiştir. Bu sene müsaadesi alınan resmî daireler nafia, sergi ve silo binalarıdır.

Maarif Vekâletinin müsaadesi henüz verilmemiştir. Bu vekâlet plânının şehir plânile tearuz teşkil eden bazı esasları hakkında M. Jansen ile muhabere devam etmektedir. Bu sene müsaadesi alınacak resmî daireler arasında Erkek lisesi ve millî müze, millî kütüphane ve akademi binaları da mevcuttur.

Sebze fiatı

ANKARA, 9 (Milliyet) — Ankarada son günlerde sebze fiatleri yüzden bire düşmüştür.

Patlıcanın bugün okkası otuz bamyanın okkası yirmiye, kabak beş paraya, domates beş kuruşa, semizotu dört, dolmalık biber yirmiye, tatlı biberler otuza satılmaktadır.

Körpe hıyarlar yüz paraya, bağlamış soğanlar dört, beş tane arada demet halinde beş kuruşa.

Kiraz ve zerdali pek boldur. Kirazın okkası on, zerdali de ondan yirmiye kadar verilmektedir. Vişne arasıra gelmekte, bu pazarda satılanlar pek ufak ve vişneleri olduğundan işe yarıyacak şeyler değildir.

Erik on, on beş kuruş arasında, İyi armudun okkası kırk kuruşa kadar çıkmaktadır.

—o—

Üç yeni mektep

ANKARA, 10 (Milliyet) — Bu senenin biri Gazi Orman çiftliği, diger Kabaküllük ve Erzurum çeşmesi civarlerinde yaptırılacak üç ilkmektep münakasa açılmıştır.

Bunlardan çiftlikte yapılacak olan bu ders senesi başına kadar bitirilecekse de digerleri yetiştirilemiyecektir. Bunlardan ancak gelecek ders senesi başında istifade edilebilecektir.

Kabaküllük mektebinin arsa istimlâk işleri bitmiştir.

—o—

İstimlâk paraları

ANKARA, 10 (Milliyet) — İstasyon - Cebeci yolunun açılması için istimlâk edilen arsa ve evlerin paraları verilmek üzere İmar Müdürlüğünce bir istikraz yapmak üzere Meclis tarafından müsaade edildiği malûmdur.

Bu istikraz muamelesi itmam edilmiş olup bugünlerde yüz elli bin lira İmar Müdürlüğü tarafından alınacak Mukaddem ve Hacımusa mahallelerindeki istihkak sahiplerine tevzi edilecektir.

Hanımefendiler

15 Temmuzu bekleyiniz

Yerli Mallar Pazarı

5436 **Size bir sürpriz hazırlıyor**

Bestekâr **MUHLİS SABAHADEİN** Bey ve kızı **MELEK** Hanım

ÇİFTLİK PARKINDA

Bu akşam alaturka saz ve orkestra ile en son ve meşhur eserlerile filmlerde ve tiyatrolarda çok beğenilen operetlerile zengin bir balet heyeti birlikte muhterem halka bir hizmeti müftehire olarak iştirak edeceklerdir. (5441)

Bursa Mıntaka San'at Mektebi Müdürlüğünden:

1 — Bursa San'at mektebinin (8480) lira 67 kuruş keşifli betonarme döküm atelye si inşaatı 31-7-933 pazartesi günü saat 16 da ihale edilmek üzere kapalı zarfla münakaya konulmuştur.

2 — Talipler müzayede ve münakasa ve ihalât kanununun 10, 11 rinci maddeleri ne uygun olarak yüzde 75 muvakkat teminat akçe ve evrakını havi teklif zarflarını ve ehliyet vesikalarını mezkûr gün ve saatte vilâyet daimî encümeni riyasetine vereceklerdir.

3 — İnşaata ait keşifnameyi ve şartnameyi görmek ve daha fazla malûmat almak istiyenlerin mektep müdürlüğüne müracaat edeceklerdir. (3067)

4200

Tacirlerin Nazarı Dikkatine

İstanbul Ticaret ve Sanayi Odasından:

Tacirlerin müessesei ticariyelerine ait alım ve satımlarda istihdam ettikleri tellâl ve simsar ve Plasyelerin de odalara kayıtları mecburî olduğundan bu gibi işlerle meşgul olanların 15 Haziran 933 tarihinden itibaren üç ay zarfında odaya müracaatla kayıtlarını icra ettirmeleri evvelce ilân edilmişti. Bu müddetin hitamından sonra haklarında odalar kanunu mucibince takibatta bulunulacağı cihetle istihdam ettikleri bu kabil tellâl simsar ve plâsyeleri kaydedilmek üzere odaya bildirmeleri bilumum müessesatı ticariyeye tavsiye olunur. (3018)

İnhisarlar Umum Müdürlüğünden:

"1"

No. 6 çizgili kâğıt
Makine kâğıdı kalın
" " ince
Sabit mürekkep 1/2 kiloluk şişe
Kırmızı mürekkep 1/2 kiloluk şişe
Kopye mürekkep 1/2 kiloluk şişe
İstampa
Sarı zarf No. 7

"2"

Zamk
" fırçası
Mukavva kaplı el defteri küçük
Büyük el defteri
Cam süngerlik
Adi yazı takımı
Klasör
Kâğıt zımba makinesi
Sicim
Yazı makine yağı

"3"

Mürekkep lâstiği
Siyah kurşun kalemi
Kopye kurşun kalemi
Renkli kurşun kalemi
Yazı makine lâstiği
Kalem sapı
Tel raptiye
Maşa raptiye

Nevi ve miktarları yukarda yazılı " 26 " kalem kırtasiye levazımı alınacaktır.

Taliplerin şartname ve nümuneleri gördükten sonra pazarlığa iştirak etmek üzere yüzde 7,5 teminatlarını 19-7-933 çarşamba günü saat 14 te Galatada Alım, Satım komisyonuna müracaatları. (3151)

İstanbul beşinci icra memurluğundan : Mahcuz ve furuhtu mukarrer müteaddit konsol, ayna, gardirop masa ve sair kıymettar eşya 19-7-933 tarihine müsadif çarşamba günü saat ondan itibaren Beyoğlunda asmalı mescitte 33. No. lu mobilya mağazası derununda bi! müzayede satılacağından talip olanların mahallinde hazır bulunmaları ilân olunur. (5[illegible])

FRIGIDAIRE

FRIGIDAIRE ismini taşımayan her soğuk hava dolabı hakiki FRIGIDAIRE değildir

BOURLA BİRADERLER ve Şs. İSTANBUL

5376

ASİPİN KENAN

Tabletleri

Havaların bu kararsızlığı ekseriya nezle, kırgınlık, başağrısı gibi hastalıklar tevlit eder. Buna mâni olmak için yanınızda daima tazeliğini muhafaza için şişe tüpler içinde bulunan Asipin Kenan tabletlerini bulundurmağı unutmayınız. Bu sıhhatiniz için en emin bir ilâçtır. (5379)

Dr. A. KUTİEL

Karaköy'de Abdullah Efendi lokantası sırasında 33 numaraya TAŞINMIŞTIR. — (5085)

404[illegible]

ZAYİ — Sultanahmet Nufus memurluğundan almış olduğum şahsıma ait nufus cüzdanımı zayi eylediğimden yenisini çıkaracağım, eskisinin hükmü olmadığı ilân olunur ef. Taksim Ömer Avni mahallesi Solak Çeşme sokağı 2[illegible] No. lu hanede mükim Şevki B. Kerimesi Maide H.

Umumî Neşriyat ve Yazı İşleri Müdürü ETEM İZZET
Gazetecilik ve Matbaacılık T. A. Ş.