PAZARTESİ
6 ŞUBAT 1933
7 inci sene No. 2511
NUSHASI 5 KURUŞTUR

Milliyet

Sahip ve Başmuharriri
Siirt Meb'usu MAHMUT
Umumî Neşriyat ve Yazı Müdürü
ETEM IZZET

Bursa'daki Hareket Nasıl Oldu?

Gazi Hazretleri Bursa'ya vâsıl oldular; Dahiliye, Adliye vekilleri de Ankara'dan Bursa'ya gittiler..

Memleketin hertarafında nefret ve asabiyet uyandıran hâdise bir fesat ocağının eseri tahriki midir? Dün Heyeti Vekile toplandı ve Bursa'da yeni tevkifat yapıldı

Türkiyede Kredi işleri

Siirt Meb'usu: MAHMUT

Bizde âdet olmuştur: İktısadî müşkülâttan, para buhranından bahsedildi mi, hemen daima memleketimizde kredi noksanlığı, kredi kifayetsizliği ileri sürülür. Hakikatte noksan olan şey kredinin kendisi değildir; bu krediyi celp ve temin eden itimattır, emniyettir. Bizde kredi noksanından ziyade, kredi bulmak imkânının bolluğundan bahsetmek daha doğru olur. Vaziyeti sağlam, işleri yolunda giden hangi firma ve müessese var ki kredi bulmakta zorluk çekiyor?

Türkiyede kredi noksanından bahsedenler; kısa vadeli kredilerle, uzun vadeli kredilerin mahiyetlerini bir sananlardır, mahiyetleri itibarile biribirinden büsbütün ayrı olan bu iki nevi krediyi biribirine karıştıranlardır. Malûmdur ki kısa vadeli kredi; memleketin, azamî bir mevsim, nihayet bir sene zarfındaki normal iktısadî faaliyetinin tedviri için lâzım olan kredidir. İşleri sağlam, ticarî itibarlarını muhafaza etmiş olan efrat ve müesseseler; hakikî muamelei ticariyelerini tedvir için mühtaç oldukları bu krediyi kolaylıkla bulmaktadırlar. Hattâ iddia edilebilir ki, işleri sağlam olanlar, böyle bir krediyi komşu memleketerde olduğundan daha çok ve daha ucuz bulabiliyorlar. Kredisizlikten şikâyet edenler; ticarî vaziyetleri bozulmuş, sermayelerinin bir kısmını veya tamamını kaybetmiş olanlardır. Bu gibilerin, normal bir kredi cihazında istedikleri krediyi bulamamalarından tabiî bir netice olur mu?

Şüphe yok ki, sarsılmış müesseseler arasında yeniden ayağa kalkmak ve toplanmak kabiliyetinde olanlara yardım etmemek te doğru olmaz. Ancak kredi müesseselerinin bu gibilerine yapacağı yardım; alacaklarını kuvvetle teminata bağlamak şartile, faiz nisbetleri üzerinden biraz tenzilât yapmaktan, ödemek için daha müsait bir zaman bırakmaktan ibaret olabilir. Kalkınmak istidadında olmayanlara ise yapılacak yardım havaya gider. Kredi müesseselerinin de nazarı dikkate alacağı mühim bir nokta var: Başkalarını kaldırayım derken kendisinin düşmemesi... Bir adamın, bir iş evinin yıkılmasından müteessir olacak bir çok vatandaşlar olabilir. Fakat bir kredi müessesesinin sarsılmasından bütün memleket müteessir olur.

Hülâsa şu ki, memlekette kısa vadeli kredi ihtiyaçlarımızı temin edecek imkânlar, vasıtalar fazlasile mevcuttur. Hattâ normal muameleler üzerinde bu ihtiyaç tamamen tatmin ediliyor. Bütün mesele, kredi arayanların hesaplarında, işlerinde, şahıslarında itimada lâyık olduklarını bu kredi müesseselerine gösterebilmektedir.

* * *

Memleketin kredi meselesi mevzuu bahsolurken, cari faiz nisbeti ve faizcilik üzerinde de durmamak olmaz. Hemen ilâve

(Devamı 6 ıncı sahifede)

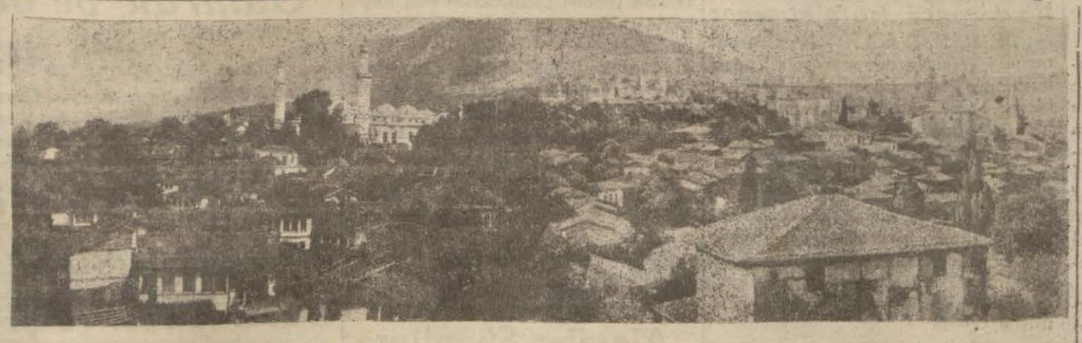

Bursa'nın Ulu ve Yeşil camilerinin umumî görünüşü..

Hâdise nasıl başladı, nasıl bitti? Bütün tafsilâtı neşrediyoruz!

Bu menfur hareketi yapanların hepsi tevkif edildi, asıl mürettip ve müşevvikler aranıyor..

Müftüye ve bir sulh hâkimine işten el çektirildi; hâdiseden evvel Evkaf müdürüne gönderilen mektuplar ve ölüm tehdidi..

BURSA, 5 *(Hususî muhabirimizden telefonla)* — Türkçe ezan ve kamet aleyhinde vukua getirilmek istenen menfur hâdise hakkında adlî tahkikat inkişaf etmektedir. Hâdisenin nasıl başladığını, nasıl bittiğini, kimlerin tevkif edildiğini ve bugünkü vaziyeti bütün tafsilâtile bildiriyorum:

Hadiseye tekaddüm eden günlerde

Ramazanda memleketin her tarafında olduğu gibi burada da türkçe ezan ve kamet şeklinin tatbikine başlanmıştı. Fakat, bayrama yakın günlerde yalnız ezan türkçe okunmıya başlamış ve gevşeklik şeklinde görünen bu deği-

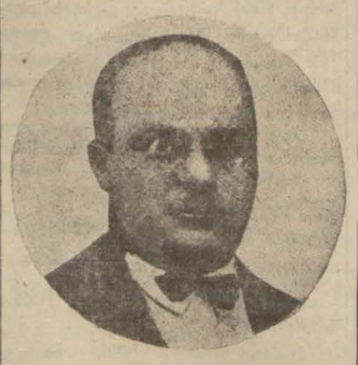

Bursa Belediye Reisi Muhiddin Bey

şiklik dikkati celbetmiştir. Bunun üzerine alâkadarlar tarafından ezan ve kametin tekrar ve behemehal türkçe yapılması tebliğ edilmiştir.

Vazifelerine gelmeyenler

Bu vaziyet üzerine alâkadarlar vazifelerine gelmemek suretile yeni bir hattı hareket takibine başlamışlardır.

Hâdise günü de vazifesine gelmiyen Ulucami müezzininin yerine cemaatten Topal Halil nammda birisi ezanı türkçe yerine arapça okumuş, bunu gören sivil polis memuru Hamdi Efendi, Halilin adını tespit etmiştir. Bu ufacık hâdise cemaat arasında dedikodu uyandırmış ve bu dedikodulardan cami içinde de kamet gene cemaatten Tatar İbrahim tarafından arapça okunmuştur.

Namazdan sonra

Namaz kılınmış, fakat polis memuru Hamdi Efendinin hareketinden heyecana gelen birisi halka hitaben yüksek sesle:

— Bu nedir, yahu? Yahudiler havralarında, Hıristiyanlar kiliselerinde serbestçe âyin yaparlarken neden bizi böyle kanunsuz tazyik ediyorlar. Gidip derdimizi anlatalım." demiştir.

Bu sözleri söyliyenin hüviyeti henüz tamamen tespit edilmemiş olmakla beraber bütün şüpheler en ziyade Tatar İbrahim üzerinde toplanmaktadır.

Patırtı

Bu teşviki müteakip cemaat gürültü, patırtı ile camiden çıkarken camiin yanındaki Evkaf Müdiriyetinin önünde toplanmışlardır.

Evkaf müdüriyetinde

Bunlardan seksen kişi kadarı Evkaf Müdürlüğüne girmişler ve aralarında elektrikçi Arnavut Seyfeddin Evkaf Müdürüne hitaben:

— Halkın türkçe ezan istemediğini ve bu maksatla aşağıda toplandıklarını size haber veriyorum' demiştir.

Gürültü arasında

Bu esnada dışarıdaki kalabalıktan gürültü patırtı arasında:

— İstemeyiz...

Sesleri işitilmiştir.

Vilâyet konağına doğru

Evkaf Müdürü Faik Bey vaziyetin bu şekli aldığını görünce kendisinin salâhiyettar olmadığını, bir dertleri varsa Vali Beye an-

(Devamı 6 ıncı sahifede)

Hâdise hakkında hükûmetin resmî tebliği..

ANKARA, 5 A.A. — (Resmî tebliğ). Bursa'da 1 şubatta türkçe ezan ve kamet sebebile hâdis olan vak'a şöyle cereyan etmiştir:

Şubatın birinci günü öğleden sonra Hoca Yahya oğlu Kazan'lı Tatar İbrahim, İslâm oğlu elektrikçi Seyfettin, Mehmet oğlu kuyumcu Şahin, kasap Hafız Mustafa, Yusuf Çavuş oğlu köy imamı Hafız Mustafa, Mehmet oğlu Hafız Ali, Mehmet oğlu kilimci Salih, Kayapa köyünden Ömer, Ömer oğlu Kaya Ali, Hasan oğlu Mustafa, Hilmi, Aziz oğlu Ali, Mustafa oğlu Halil, Abdülmümin oğlu Abdülkadir'in teşvikiyle 30 kadar eşhas camiye muttasıl Evkaf müdürlüğüne müracaatla ezan ve kametin İstanbul ve diğer taraflarda olduğu gibi Bursa'da da arapça okunmasını gürültülü bir surette talep etmişlerdir.

Evkaf müdürü diyanet işleri riyasetinin ve Evkaf umum müdürlüğünün emirlerini bozmak iktidarına malik olmadığı yolundaki cevabı üzerine arkalarına topladıkları bir cemmigafirle hükûmet dairesine gitmek istemişlerse de polis kuvvetleri tarafından dağıtılmışlar ve müşevviklerle önayak olanlar yakalanarak tahkikata başlanmıştır.

Bursa Valisi Fatin Bey

İlân Şirketi

Yeni bir şirket faaliyete geçiyor

Türkiyede gazetecilik son senelerde pek ziyade terakki eylemiş olduğu halde ilâncılık bu terakkiyat ile mütenasip bir şekilde inkişaf etmiş değildir. Bu ciheti nazarı dikkate alan Türk gazeteleri, ilânat işlerini daha iyi tanzim ederek daha mükemmel bir şekle ifrağ etmek üzere kendi aralarında bir Limited Şirketi vücuda getirmişlerdir.

Faaliyete geçmesi artık bir gün meselesi halinde bulunan bu yeni teşekkülün, üzerinde tevakkuf edilmiyecek derecede kıymet ve ehemmiyeti haiz bulunan ilâncılığın inkişafında büyük bir rol oynıyacağına şüphe yoktur.

Gazi Hz. Bursada

BURSA, 5 (Telefonla) — Bugün şehrimizi teşrif buyuran Gazi Hz. hararetle istikbal edilmişlerdir.

Reisicümhur Hz. akşama kadar köşklerinde istirahat buyurmuşlardır. Akşama doğru Vali Fatin Bey köşke gitmiştir.

* * *

BURSA, 5 A. A. — Reisicümhur Hazretleri sabaha karşı saat 5 te Bilecik istasyonuna gelmişler, Bursa ve Bilecik Valileri ve Kumandanlarile Belediye Reisleri tarafından karşılanmışlardır.

Gazi Hazretleri karanlığa rağmen otomobillerle Bursaya hareket etmişler ve saat 9.30 da Bursaya muvasalat buyurmuşlardır.

Ankara İstanbul

Hava postaları bugünlerde başlıyor

Millî Müdafaa vekili tayyarede ve Amerikalı tayyarecilerle birlikte

Millî Müdafaa Vekâleti Hava Müsteşarlığı tarafından Ankara - İstanbul hava seferleri yaptırılmak üzere kiralanan tayyareler evvelki gün Ankaraya gitmişti.

Bunlardan biri ile Yeşilköy Hava Müfrezesi Kumandanı tayyareci yüzbaşı Asım, sivil tayyareci Basri ve Tahir Beylerle Amerikalı mütehassıs Mister Hölx, pilot İrain, makinist Elli ve Varler de Ankaraya gitmişlerdir.

Ankarada tayyarenin tecrübeleri ve uçuşları yapılmış, Millî Müdafaa Vekili ve Hava Müsteşarlığı erkânı tayyareler üzerinde tetkikatta bulunmuşlardır.

Dün Yeşilköy askerî rasat merkezine gelen bir telgrafta, tayyarelerin bugün şehrimize avdet edeceği bildirilmiştir.

Bugünlerde tayyareler hava postalarını ifaya başlıyacaklar, Ankaraya ve yol üzerindeki muhtelif istasyonlara yolcu ve posta taşıyacaklardır.

Yeni adliye tayinleri 6 ncı sahifemizdedir

İsmet Pş. Ankaraya vardı, vekiller derhal toplandılar

Müzakere dört saat devam etti

Dahiliye, Adliye vekillerile Emniyet umum müdürü Bursaya gittiler

Adliye Vekili Yusuf Kemal Bey

ANKARA, 5 (Telefonla) — Busabah İsmet Paşanın avdetini müteakip İcra Vekilleri Heyeti dört saat devam eden bir içtima akdetmiştir. İçtimada müzakere edilen mevzulardan başlıcasını Bursa hâdisesi teşkil etmiştir. Hükûmet hâdiseyi mahallinde tetkik ve lâzım gelen tetbirlerin alınması için Dahiliye ve Adliye vekillerinin Bursaya gitmelerine karar vermiştir. Şükrü Kaya ve Yusuf Kemal Beyler akşam trenile hareket etmişlerdir. İstasyonda Başvekil, vekiller, fırka umumî kâtibi Recep Bey meb'uslar devair rüessası tarafından teşyi olunmuşlardır. Kendilerine emniyet işleri umum müdürü Tevfik Hâdi Beyle Dahiliye ve Adliye kalemi mahsus müdürleri refakat etmektedir. Vekillerimiz Karaköyden Bursaya geçeceklerdir.

Dahiliye ve Adliye Vekilleri hareket ettiler

ANKARA, 5 (A.A.) — Bur

(Devamı 6 ncı sahifede)

Dahiliye Vekili Şükrü Kaya Bey

Seyahat notları

Profesör Aristokrasisi

Ahmet HAŞİM

Ekseri günler, akşam altıya doğru hastanenin büyük kapısı önündeki meydanlık hususî otomobillerle dolardı. Sahiplerini saatlerce sessiz bekleyen bu yüksek markalı arabalar —işsiz, parasız, durgun ve fakir Frankfurtta— kimlerin olabilirdi?. Bu yük fabrikatörlerin, bankerlerin veya banka direktörlerinin olamaz, zira bu cins kimselerin bir hastane veya tıp fakültesinde, böyle saatlerde ikide bir toplanmaları için hiç bir makul sebep bulunamazdı. O halde kimlerin?..

"Mayn" nehrinin çıplak bir sahilinde ıslak kış çimenlerine basarak dolaşıyoruz. Çamurlu nehir suları, gurup aydınlıklarile tazeleşmiş ayaklarımızın altında yana yana akıyor. Pembe semada kubbeler, kuleler oklar üstünde karga alayları uçuşup bağırıyor. Romantik bir Almanya akşamı! Almanyayı pek iyi tanıyan arkadaşlarım halledemediğim muammayı bana izah ediyor:

— Bu gördüğünüz otomobiller, fakültede verilen konferansları takip için gelen profesörlerin arabalarıdır. Şimdi Almanyada, göreceğiniz her hususî otomobil ya bir zengin Yahudinin, yahut ta bir profesöründür. Burada bu iki insandan başka artık hususî bir otomobil sahibi olabilecek kudrette insan kalmamıştır.

* * *

Gün pazar.. Bir dağ gezintisine gitmek üzere saat onda Rumplmayer kahvesi önünden kalkan tramvaya biniyoruz. Hareket: iki tarafumızda meydanlar, bahçeler, mağazalar, binalar renkli resimler gibi akıp gidiyor. Yarabbi! Bu şehirde ufak bir yıkıntı, bir küçük ihmal, yerine konulması unutulmuş bir taş, kapatılmamış bir çukur yok mu? Bıçak gibi keskin hatları her tarafta yükselen bu kusursuz hendese içinde insan nefes darlıkları duyuyor. Ümranın bu kadarı fazla. (Ruskin) in dedi gibi muhayyelenin mes'ut bir faaliyete girebilmesi için biraz harabe de lâzım..

Şehrin artık dışındayız. Bostanlar, bağlar sürülmüş tarlalar başladı. Tuhaf! Her yerde olduğunun aksine olarak burada şehirden uzaklaştıkça binaların güzelliği artıyor.

Arkadaşım sebebini anlattı:

— Profesörler gürültüden rahatsız olmamak için şehir haricinde oturmağı severler. Bu güzel bahçelerde gördüğünüz zengin evler profesör kâşaneleridir. Profesörler burada sükûn ve refah içinde çalışırlar, düşünürler.

* * *

Almanya, "Profesör" ve «Doktor» denilen acayip bir insan cinsinin vatanıdır. Bunlar Hindistandaki rahip sınıfı gibi, bir nevi kutsiyetle çevrili olarak hemş

(Devamı 6 ncı sahifede)

Tarihî tefrika: 90

93 felâketleri ve İgnatief

Toprağa gömülü bir öküz kafası !..

İptida meşrutiyet meselesi vardı. Onu, Kudüs mutasarrıflığından mazul Izzet Paşa isminde bir herifi yakalamıştı. Bu adam, Kudüste iken Rus konsolosile iyi geçinmiş, fakat irtikâbı anlaşılarak merkezce azlolunmuştu. Rus baştercümanı bu paraya dayanamadı adamı meşrutiyet aleyhine çığırtkan olarak kullanmağa başladı. Onun delâletile Şeyh Abdülgafuru elde etti.

Abdülgafur denen adam aslında Mardinli bir şeyhin oğlu idi. Mardinde ahlâksızlığı o kadar duyulmuştu ki babası, oğlunu uzaklaştırmaktan başka çare bulamıyarak seyahate göndermişti. Bağdada, Şama, Kudüse seyahat eden Abdülgafur, aslında şeyh oğlu olmasından istifade ile oralardaki şeyhlerle de münasebette bulundu. Kudüste iken İzzet Pş. ile de tanışmıştı. Birçok seyahatten sonra İstanbula gelen Abdülgafur uzun saçları, uzun sakalı, fırlak burnu, içeriye batmış gözleri ile bir ucube manzarası gösteriyordu. Fakat çok kurnaz, çok hilebaz bir adamdı. Ufürükçülük yapıyordu. Sultan Muradın delirmesi üzerine saraya çağırılmış, bunun Abdülâziz taraftarları tarafından yapılan büyü eseri olduğunu iddia etmişti.

Sarayda yerleşen Abdülgafur, gayet mahirane bir plân kurmuştu. İzzet Paşa ve adamları vasıtasile bazı yerlere meselâ öküz kafası, iplerle bağlanmış ve gözüne örtü konmuş kuzu cesedi,, v.s. gömdürür, sonra valde sultana:

— Geceki mürakabemden şunu anladım: Falan yerde toprağa gömülü bir öküz kafası vardır. Bu, bir büyüdür. Padişahımızı öküze döndürmek için yapılmıştır. Adam gönderin, ben burada iken orasını kazsınlar.

Yahut:

— Havas kuvvetile aldığıma göre filân yerde bir kuzucesedi gömülüdür. İplerle bağlanmış gözleri örtülmüştür. Kuzu padişahımızın timsalidir. Gözlerinin örtülmsei dünyayı görmesin, iplerle bağlanması da iradesi elinde olmasın diyedir. O kuzuyu çıkartın.

Yolunda bilgiçlikler taslardı. Dediği şeylerin yerlerinde bulunması, cahil valde sultanda Abdülgafurun kutsî bir kuvveti olduğu inanmı uyandırmıştı.

Bir kere böylelikle valde sultanın böğrüne giren Abdülgafur, foyasını meydana vurmamak üzere, valde sultana başka yolda da hizmetler arzına başladı. Millet meclisi bahisleri o aralık bütün gazetelere yayılmıştı. Herkes ağzına geleni söylüyor, her yazıcı kaleminin ucuna geleni yazıyordu. Valde Sultan bunlardan bir şey anlamıyordu. Abdülgafur istediği gibi anlatmağa koyuldu:

— Millet meclisi demek cümhuriyet demektir. Mitat Paşa Efendimizin oturdukları saraylara göz koymuştur. Bu, şeriate de muhaliftir. Mülkün sahibi padişahımızdır. Kendileri hasta olduğundan şimdilik sahip te siz efendimizsiniz. Mitat Paşa, padişah ailesini haşa sümme haşa vükelâ haremleri derecesine indirmek, saraylara kendisi konmak için çalışıyor.

Gibi sözlerle cahil çerkes karısını kandırdı.

Sultan Muradın bir şey anlayacak hali yoktu. Onun yerine saltanat süren ve saray içinde istediğini yapan Valde Sultan da meşrutiyete böylece düşman kesildi. Abdülgafura rütbeler, payeler verdirdi. O da hem kendisi, hem İzzet Paşa ve adamları vasıtasile meşrutiyet aleyhine propagandaya koyuldu. İstanbul icinde ikinci bir Cinci Hoca kesildi (1).

Mitat Paşanın ısrarile ikinci defa olarak toplanan umumî mecliste (2) meşrutiyetin şeriate muvafık olduğunu iddia edenlere karşı "Kâffei müminin" imzasile ve 29 Cemaziyelâhıra 1293 tarihile gizlice bir kâğıt bastırarak her tarafa yayan işte bu Abdülgafur idi.

İgnatief'in Onu'ya verdiği talimat üzerine harekete getirilen entrika dolabı İzzet Paşa ve Şeyh Abdülgafur vasıtasile sarayı meşrutiyet aleyhine çevirdiği gibi, başta sadrazam Mütercim Rüştü Paşa olmak üzere, vükelâdan bir çoklarını da meşrutiyete karşı mücadeleye sevkediyordu. Onu en çok Müşir Namık Paşanın fikirlerini ileriye sürdürmeğe çalışıyordu. Çok namuslu bilinen Namık Paşa bir fikre saplanmıştı: "Hıristiyanlar millet meclisine girerse müslüman azayı atlatır, bu da devlete zararlı olur" diyordu. Böyle bir fikir, İgnatief'in çok işine geliyordu. Bunun için gazetelerde bu fikrin müdafaasına çalışıyordu. Borsa komiseri Abidin Bey Basiret gazetesinde buna dair bir makale neşretti. Bu makale zihinleri sarstı. Abidin Bey Mitat Paşa adamlarından sanıldığı için, bu fikrin de Mitat Paşadan çıktığı zannı peyda oldu. Halbuki Abidin Bey makalesinde Namık Paşanın fikirlerini müdafaa ediyor, bilerek bilmiyerek Mütercim Rüştü Pş.nın hattâ İgnatief'in ekmeklerine yağ sürüyordu(3). Vakıt gazetesinde (4) camilerin çoğalması zararlı olduğu hakkında "Havayici asliye" başlığile çıkan bir makale de islâmları heyecana getirmişti.

Zamanın bütün gazeteleri, boyuna millet meclisi, meşrutiyet usulü meseleleri üzerine yazılar yazıyorlardı. Bu neşriyat arasında, Teodor Kasap Efendinin çıkardığı "Istikbal" (5) gazetesi hürriyet ve millet meclisi taraftarlığında tema yüz etmişti. Hattâ istikbal Millet meclisi kanununun bile Millet meclisi tarafından yapılması lâzım geleceği iddiasını ileriye sürüyordu.

(Devamı var)

(1) Cinci Hoca, Sultan Murat gibi deli olan Sultan İbrahim devrinde padişahın üfürükçülüğünden yetişen bir türedidir. Safranbolulu bir hocanın oğlu idi. Asıl ismi "Hüseyin" dir. Sultan İbrahime nefesi iyi geldiğinden Anadolu kazaskeri ve padişah hocası olmuş, Sultan İbrahimin tahttan indirilmesinden sonra da malı müsadere, kendisi de idam edilmişti.

(2) Bu umumî meclisler millet meclisi değildir. Vükelâ ile başlıca maruf rical ve sabık ve esbak vükelâ ve hiristiyan ve musevî cemaatleri heyetleri bir arada toplanarak devletin mühim işleri hakkında meşveret olunur, buna umumî meclis denirdi. Bu tarz toplanmaların en sonuncusu mahut "Divanı Saltanat" toplanmasıdır.

(3) Bu Abidin Bey sonra vezir ve paşa olmuştur. Aslan Arnavuttur. Bir çok eserleri vardır. Basiret gazetesi o zaman Ali Efendi namında bir zatın çıkardığı bir gazetedir. İleride izah edileceği üzere bir aralık Ali Suavi merhum da bu gazeteye yazı yazmıştır.

(4) Vakıt gazetesi o zaman Filip Efendi isminde bir sermayedar tarafından neşrolunurdu. Ayni adam daha evvel Hakayıkulvakayi, daha sonra da Tarik gazetelerini çıkarmıştır. Hepsinin başmuharrirliğini de Kemal Paşa zade Sait Bey merhum yapardı. Bu makaleden dolayı Filip Efendi hapse konulmuş, fakat patrikane memurlarından Enfiyeciyan Efendi makaleyi kendisi yazdığını iddia ile gazete sahibini hapisten kurtarmıştı. Halbuki makaleyi yazan Ziraat meclisi başkâtibi Arap Sami Bey olduğu sonradan anlaşılmıştır.

(5) Teodor Kasap Efendi Jön Türklerin gazete naşiri olmakla şöhret almıştır. "İstikbal" den başka Diyojen, Hayal Çıngıraklı Tatar mizah gazetelerinin de naşiridir. İstikbalin başmuharriri Kemal Bey di

HARİCİ HABERLER

Almanyada arbedeler devam ediyor

Matbuat hüriyetini tahdit eden bir beyanname neşrediliyor

Serbest söz kongresi

BERLİN, 5 A.A. — Son günlerde bazı gazetelerde hükûmetin bir takım iktısadi ve içtimaî tedbirler alacağı hakkında doğru olmıyan bir takım haberler ve şayialar neşretmişlerdir.

Hükûmet, bu gibi tahrikâmiz neşriyata mâni olmak için reisicümhura içtima ve matbuat hürriyetini tahdit eden bir emirname neşretmesini teklif etmiştir. Bu emirnamenin pazartesi günü neşredileceği teyit olunmaktadır.

Prusyada intihabat

BERLİN, 5 A.A. — Prusya başvekili sosyalistlerden M. Braun ile merkezcilerden Prusya devlet şurası reisi M. Adenauer, Prusya diyetinin feshedilmesini istiyen milliyetçi sosyalistlerden mezkûr diyet meclisi reisi M. Kerrel'in bu talebine muvafakat etmemislerdir. Bunun üzerine hükûmet ve Prusya komiseri yeni Belediye meclisleri intihabatının yapılmasına karar vermişlerdir.

Nahiye intihabatı 19 martta yapılacaktır. Nahiye intihabatı neticesinde Prusya devlet şurasının teşekkül tarzı değişecektir. Mezkûr şuranın reisi bir millivetçi sosyalist olduğu takdirde meclisi fesih için ekseriyet temin edilebilecektir.

"Serbest söz" kongresi

BERLİN, 5 A.A. — Volff Ajansı bildiriyor:

Matbuat, içtima ve fikir hürriyetlerini muhafazaya matuf tedbirleri tetkik etmek ve telsiz telefonun inhisar altına alınmasına muhalefet etmek maksadile bir "Serbest Söz" kongresi, bu ayın 18 inde Berlin'de toplanacaktır.

Bu teşkilâtı himaye eden zevat arasında profesör Albert Einstein, M. Heinrich Mann ve biraderi M. Thomas Mann vardır.

Arbedeler

BERLİN, 5 A.A. — Berlin'in varoşlarında oturan amele komünistlerle Naziler arasında bir kavga oluştur. 3 komünist tevkif edilmiştir.

Komünistlere karşı

PARİS, 5 A.A. — Mefsuh Reiştag'ın en yaşlı azası olan jeneral Litzmann, Franefort-sur-Oder'de intihabatta namzetliğini koyacaktır.

Naziler, komünist Clara Zetkin'in yeni Reiştağ açıldığı zaman yaşlı olmak itibarile meclise riyaset etmesine mâni olmak için jeneralin ismini listenin başına geçirmişlerdir.

Hindenburg istifa etmeyor

BERLİN, 5 A.A. — Nim resmî menabi, reisicümhur mareşal Hindenbourg'un istifa edeceğine dair ecnebi menabiinden çıkan şayiaları kat'î olarak tekzip etmektedir.

Bir gazetenin neşri menedildi

KOLONYA, 5 A.A. — Sosyalistlerin başlıca gazetelerinden olan Rheinische - Zeitung, sosyal demokratların beyannamesini neşrettiğinden dolayı 3 gün müddetle tatil edilmiştir.

Muazzam bir cenaze alayı

BERLİN, 5 A.A. — Volff Ajansı bildiriyor:

Hatırlarda olduğu veçhile Hindenbourg ile Hitler'in lehine yapılan bir nümayiş esnasında vukubulan bir müsademede bir Nazi ile bir polis memuru telef olmuş idi.

Bugün bu iki maktulün cenaze merasimi yapılacaktır. Tabutlar, bir saat Berlin'in büyük kilisesinde teşhir olunacaktır. Dini âyinden sonra cenaze alayı, mezarlığa gitmek üzere bütün Berlin şehrini baştan başa dolaşacaktır.

Müfrit Milliyetperverlerin Berlindeki hücum kıtaatı ile Çelik Miğfer teşkilâtı mensuplarından 4,000 kişi ve sabık muharipler üniformaları ile alaya iştirak edeceklerdir.

Dün akşam Berlin radyosu, cenaze alayı programını neşretmiş ve halkı cenazenin geçeceği yolların iki tarafında saflar vücude getirmeğe davet etmiştir.

Romanyada Örfî idare

Muhalif gazeteler hükûmeti ittiham ediyorlar

BUKREŞ, 5 — Orfi idare ilân edilmiştir. Gazeteler, umumiyetle Vaida kabinesinin bu kararı karşısında hayretlerini bildirmektedirler.

Gazetelerin ekserisi, bu teşebbüsü muhik gösterecek hiçbir şey mevcut olmadığını, siyasî ve içtimaî noktai nazardan bu kararın mâni olmak istediği tehlikeden daha büyük bir tehlike teşkil edeceğini yazmaktadır.

Muhalif gazeteler, hükûmeti siyasî sahayı hazırlamak ferasetinden ve otoriteden mahrum olmakla ittiham eylemektedir.

Siyasî mehafil, umumiyetle adeta kanunu esasinin temin ettiği hürriyetleri ortadan kaldırmak demek olan bu tedbiri memleketin pek güçlükle anlıyacağı mütaleasında bulunmaktadır.

Cluj'den öğrenildiğine göre Transilvanya'daki demiryolları müstahdiminin umumî bir grev ilân etmelerinden korkulmaktadır.

Suriyede Arbedeler

Aleviler Sünniler çarpıştılar ölenler var..

ADANA, 4 A.A. — Lazkiye'de sünnilerle Aleviler arasında bir kız alıp verme yüzünden çıkan münafaret ve münazaa şiddetlenmiş ve Fransız hizmetinde bulunan Alevî askerleri bayramın ikinci günü cami de namaz kılmakta olan müslümanların üzerine yaylım ateş ederek camideki halktan 3 ünü öldürmüşler ve 50 sini ağır surette yaralamışlardır.

Mütecavizler, Fransız askerleri tarafından kışlağa zor ile sevkedilmişlerdir. Bu hal, bütün Suriye'de büyük bir infial uyandırmıştır. Bütün dükkânlar kapalıdır. Beyrut'tan Lazkiye'ye mühim kuvvetler gönderilmiştir.

Vaziyet çok vahimdir.

Siyasî faaliyet

BEYRUT, 4 A.A. — Alî komiser Ponsot'nun Şam'a muvasalâtı ile birlikte siyasî faaliyet başlamıştır. Reisicümhurun sarayında yapılan ilk içtimaa maliye nazırı Cemil Merdun Beye Vatani fırkanın en mümtaz simalarından birinin iştiraki ehemmiyetle karşılanmış olup bunun da Suriye - Fransa arasında yapılacak olan muahedenin Vatanilerin arzularına göre yapılacağına kuvvetle ihtimal verilmektedir.

Siyasî menfilerin vatanlarına dönmeleri hususunda Fransa meb'usan meclisin çekilen telgrafa müsbet cevap gelmiştir. Bunlar, yakında memleketlerine döneceklerdir.

Yangın

BEYRUT, 4 A.A. — Burada bulunan Ermeni muhacirlerinin oturdukları barakalarda bir yangın çıkmış 400 kadar baraka yanmıştır.

Amerika ve Harp borçları

JAKSOMVİLLE (Florida) 5 A.A. — M. Roosevelt, M. Vincent Astor'a ait Nourmahal yatına binerek 10 gün müddetle balık avlamak üzere buradan ayrılmıştır.

Hareketinden evvel gerek âyan ve gerek meb'usan meclisini İngiltere ile borçlar hakkında yapılacak müzakerelerin tarzı cereyanından haberdar etmek için mezkûr meclisler encümenlerile istişarede bulunmak tasavvurunda olduğunu söylemiştir. Müşarünileyh demiştir ki:

Ben de bu suretle gerek efkârı umumiye ile ve gerek yapılacak her türlü itilâfı tasdik edecek olan kongre ile temasımı kaybetmemiş olacağım.

Bir diplomat hakkında tahkikat

VAŞİNGTON, 5 A.A. — Gazetecilerden ve politikacılardan William Bullitt'in hiç bir sıfatı olmadığı halde Avrupa devletlerile harp borçları hakkında müzakeratta bulunmakta olduğu haberi âyan meclisi tarafından protesto edilmişti.

Hariciye nezareti, mumaileyhin teşebbüsatı hakkında tahkikata girişecektir. Geçen ay, M. Bullitt'in İngilterede bulunuyordu. Ve dün kendisinin Viyana sefiri olacağından bahsediliyordu.

Karadenizde bir vapur karaya oturdu

BUKREŞ, 5 A.A. — 7000 ton buğday nakletmekte olan Romulus ismindeki Norveç vapuru Köstence yakininde Tataia körfezinde karaya oturmuştu

Gülünç Bir şey!

Fransa İtalya'ya bol keseden ikramda mı bulunuyor?

Alman gazetelerinden Berlinde intişar eden Vassiça Çaytung gazetesi Fransız - İtalyan münasebatından bahsederken mühim ifşaatta bulunmaktadır.

Bizi pek yakından alâkadar eden bu ifşaat Fransanın İtalyaya bazı yerleri peşkeş çektiğini bu meyanda Anadolu topraklarından bir kısmının da bulunduğu kaydedilmektedir. Bu işleri bilhassa Romaya Fransa tarafından fevkalâde sefir olarak tayin edilen Fransız Âyânından M. dö Juvnelin idare ettiği zikrolunmaktadır.

Vassiçe Çaytungun yazdığına göre M. dö Juvnel son zamanlarda tahammül etmek mümkün olmıyan İtalyan - Yugoslâv Devletleri arasındaki münasebetlerde bir yumuşaklık hâsıl etmek için bilhassa çalışacaktır ve iddia edildiğine göre, Fransanın bu gayretine muvazi olmak üzere Romanya Hükûmeti de, Küçük İtilâf kadrosu dahilinde Yugoslâvya ile İtalya arasında mutavassıt vazifesini görecektir. Fakat Fransız matbuatın da da mevzuubahis edildiği üzere ve meselâ Anadoludan, Habesistandan ve Afrikanın Liberya Cümhuriyetinden verilebileceği söylenen ta'vizler mukabelesinde, bu sahada da müsait bir netice elde edilebileceğine güçlükle ihtimal verilmektedir.

Diğer taraftan İtalyanların Nis, Sava ve Tunus üzerinde ısrar ettikleri de bildirilmektedir.

Vesuve Faaliyette

NAPOLİ, 5 A.A. — Vesuve yanardağında sarsıntılar devam etmektedir. Yanardağ arasıra taşlar fırlâtmaktadır. Dün en kuvvetli olarak hissedilen bir sarsıntı, bir sismoğrafın ibresini kırmıştır.

Napoli yakininde kâin Catanzaro'da birkaç saniye devam eden oldukça şiddetli ve dalgalı bir zelzele hissedilmiştir.

Hiçbir hasar, vukua gelmemiş ise de dehşete düçar olan halk, sokaklara fırlamıştır.

Çin-Japon İhtilâfı

19 ların kararı Japonları memnun etmedi

CENEVRE, 5 A.A. — Sir Eric Drumond, 19 lar komitesinin Japonların tekliflerine karşı vermiş olduğu kararı M. Matçucka'ya bildirmiştir. Japon heyeti 19 lar komitesinin kabul etmiş olduğu karar suretinden dolayı memnuniyetsizliğini gizlememektedir.

Japon murahhasının beyanatı

CENEVRE, 5 A.A. — M. Matsuoka, Sunday Times muhabirine şu beyanatta bulunmuş, ezcümle demiştir ki:

"Japonya, tabii militarist değildir. Ve Milletler Cemiyetini terketmek te istemez. Eğer vakayi Japonya'yı böyle bir karar almağa sevkedecek olursa onun böyle bir mecburiyette kalmasının tek sebebi, Uzak şark hakkında hiç bir şey bilmiyen Garp devletlerinin cehaleti olacaktır. Biz, Sulh istiyoruz. Fakat beynelmilel anlaşma davasına yardım edecek âmil, Milletler Cemiyeti azasından bazısının göstermekte oldukları itilâfgirizlik değildir. Bundan sonra M. Matsuoka, Japonya'nın tezini tekrar ele alarak şöyle demiştir:

Amerika'dan Panama kanalını kontrol etmekten vazgeçmesini ve yahut İngiltere'den Süveyş kanalı üzerindeki kontrolunu terketmesini isteyiniz. Göreceksiniz ki, bizim Mançuri'de vaziyetimizin hemen hemen ayni bir vaziyet tahaddüs edecektir.

Fransanın Malî programı

PARİS, 5 A.A. — Başvekil M. Daladier, salı günü meb'usan meclisine verilecek malî tedbirler hakkında bütçe ve maliye nazırlarile görüşmüştür.

Malî proje, meclise verilmeden evvel reisicümhurun riyasetinde toplanacak kabine içtimaında kat'î şeklini alacaktır.

M. Paul Boncour

CENEVRE, 5 A.A. — M. Paul Boncour, buraya gelmiştir. Mumaileyh yarın silâhları bırakma konferansının umumî komisyonunda bir nutuk söyliyecektir

SON DAKİKA

Ankarada gece yarısı bir cinayet oldu

Bir şoför öldü, şoförün kardeşi ile arkadaşı yaralandı

ANKARA, 5 (Telefonla) — Dün geceyarısı Sanayi Caddesinde, Yahşihan şaraphanesinde bir cinayet olmuştur. Hâdise neticesinde bir şoför ölmüş ve ölen şoförün kardeşile bir arkadaşı yaralanmıştır. Hâdise şu suretle olmuştur.

Şoför Üsküplü Abdullah oğlu Âdem, kardeşi Asım ve arkadaşlarından şoför Mehmet oğlu Nail, yağlıboyacı Hamdi ve Hamdinin arkadaşı garson Muhsin oğlu Kel Süleyman şaraphanede içki içerlerken aralarında kavga çıkmıştır. Neticede bunlardan boyacı Hamdi ile arkadaşı Kel Süleyman şoför Âdem ile Asımı ağır surette, Naili de hafif surette yaralamışlar ve firar etmişlerdir.

Vak'ayı haber alan zabıta yaralıları hastaneye sevketmişse de şoför Âdem yolda ölmüştür. Katiller yakalanmış ve Adileye teslim edilmişlerdir.

Gümrük ve inhisarlar vekilinin tetkikleri

ADANA, 5 A. A. — Gümrük ve İnhisarlar Vekili Ali Rana Bey ve Gümrük Muhafaza Kumandanı Seyfi Paşa, İslâhiye ve Meydanıekberdeki gümrük muamelâtını ve hudut karakollarını teftiş ettikten sonra Gaziantebe geçmişlerdir.

ANTEP, 5 A. A. — Gümrük ve İnhisarlar Vekili Ali Rana B., bugün buraya geldiler. Yarın Kilise gideceklerdir.

Meclis reisinin Kütahyada tetkikatı. Kâzım Pş. Ankaraya döndü

KÜTAHYA, 5 (Milliyet) — Bugün saat 14 ten 16 ya kadar ortamektebi ziyaret buyurarak mektepte tetkikat ve teftişat yapan B. M. Meclisi Reisi Kâzım Paşa Hazretleri bütün derslere girmişler, dersleri dinlemişler, sual sormuşlar ve hasbıhalde bulunmuşlardır.

Paşa Hazretleri mektepte gördükleri intizam ve derslerdeki iyi neticeden mütehassis olmuşlar, memnuniyetlerini müdür ve muallimlere beyan buyurmuşlardır. Kâzım Paşa Hazretleri zeki talebeden ziyade çok çalışkan ve fakir çocuklarla daha ziyade alâkadar bulunulmasını tavsiye etmişler, terbiyevî ve tedrisî kıymetli direktifler vermişlerdir. Nihayet Meclis Reisi Meclisi Umumînin tazimatını arza memur heyeti de ortamektepte kabul buyurmuşlar ve kendileri ile vilâyet umumî işleri hakkında görüşmüşlerdir.

Paşa Hazretleri yarınki ekspresle Ankaraya avdet buyuracaklardır.

Iktısat Vekili Denizlide

DENİZLİ, 5 (A. A.) — İktisat Vekili Celâl Bey maiyetlerindeki zevat ile birlikte Burdurdan Denizliye gelmiş ve istasyonda birçok halk tarafından istikbal edilmiştir. Belediyede serefine bir ziyafet verilmiştir.

Ankara-Istanbul hava seferleri

ANKARA, 5 (Telefonla) — Ankara - İstanbul arasında işliyecek olan tayyare ile bugün bazı hanımlar ve beyler şehrin üzerinde uçuşlar yapmışlardır. Millî Müdafaa Vekâleti Hava Müsteşarlığı tarafından işletilecek olan bu tayyareler çok beğenilmiştir. Tayyare yarın İstanbula dönecektir.

İtalyada Casuslar

Bir profesör mahkûm oldu

ROMA, 5 A.A. — Hususî mahkeme, Paris politeknik mektebi profesörlerinden M. Eydoux'yu casusluk ittihamile 5 sene ve daktilosu Bonnefond'u yine ayni sebepten dolayı hapse mahkûm etmiştir.

Umumi af kanunu mucibince profesörün cezası iki seneye indirilmiş ve daktilosu hemen serbest bırakılmıştır.

Paris'te İtalyan konsoloshanesi önünde hadise

PARİS, 5 A.A. — Havas Ajansı bildiriyor:

İtalyan konsoloshanesi önünde bir takım hâdiseler olmuştur. Konsoloshane müstahdemini İtalyan işsizlere yiyecek dağıtmakta oldukları bir sırada işsizler yiyecek yerine para verilmesini istemişlerdir.

Bunun üzerine hafif bir çarpışma olmuş itişip kakışma neticesinde konsoloshanenin camları kırılmıştır. Protestoda bulunan işsizlerin bazıları polis komiserliğine götürülmüşse de şikâyet eden bulunmadığı için biraz sonra serbest bırakılmışlardır.

Sulhu tesis için

SANTİAGO DE CHİLİ, 5 A.A. — Hariciye nazırı M. Cruchaga, Peru ve Brezilya hariciye nazırlarına bir telkraf çekerek Chaco'da sulhu tesis için yeniden diplomasi tarikile bir teşebbüste bulunması hususunda ısrar etmiştir.

Kadın tayyareci

LE BOURGET, 5 A.A. — Hava şeraitinin fena olması dolayısile kadın tayyareci Helène Boucher, bugün için mukarrer olan Paris - Saigon seferini tehir mecburiyetinde kalmıştır.

TOURS, 5 A.A. — Tayyareci Laidy Bailey, Chartres ve Abbeville tarikile İngiltere'ye dönmek için dün saat 14,50 de bura tayyare karargâhından hareket etmiştir.

Dahiliye ve Hariciye tayinleri

ANKARA, 5 (Telefonla) — Başvekâlet Neşriyat memuru Halim Baki Bey İzmir Evkaf Müdürlüğüne tayin edilmiştir.

Başvekâlet Kavanin memuru Şakir Bey Karacabey Müddeiumumiliğine tayin edilmiştir.

Zile Kaymakamı Nazım Bey Vekâlet emrine alınmıştır.

Giresun Maarif Müdürü Mehmet Ali Bey Artüvin Maarif Müdürlüğüne nakledilmiştir.

Hariciye Vekâleti merkez teşkilâtında 9 uncu dereceli bir memuriyete elçilik başkâtiplerinden Fuat Abdüsselâm Bey ve 11 inci derecedeki konsolosluk muavinliğine Senaî Bey tayin edilmişlerdir

Muğla'da maarif

MUĞLA, 4 A.A. — Maarif Vekâletinin programına tevfikan yapılacak 20 senelik mektep inşası programı, vilâyetimizce tasvip edilmiştir. Bu programa göre dağınık ve nüfuzu az köyler birleştirilecektir. Bunun için vilâyet 16 mıntakaya ayrılmıştır. 933 senesinden itibaren bu köylerde tam teşkilâtlı mektepler yapılacaktır.

Adana Halkevi açılıyor

ADANA, 4 A.A. — Ayın 19 unda şehrimizde açılacak olan Halkevi için fırkada faaliyete geçilerek hazırlıklara başlanmıştır. Bugün rehrimizde büyük merasim ve tezahürat yapılacaktır.

Rusya - Bulgaristan

SOFYA, 4 A.A. — Sovyet Neft sendikasının İstanbul şubesi mümessili bugün başvekil M. Muchanoff tarafından kabul edilmiştir. Bu mülâkat, Sovyet Rusya ile Bulgaristan arasında takas sistemine müstenit ticarî mübadele bulunmak imkânları etrafında cereyan etmiştir.

Rusya'dan makine, petrol ve müştemilât: vesaire ithal mukabilinde Bulgaristan için hayvan tütün nebadat gül vesair ihracı mevzuubahistir.

Başvekil Neft Sendikası mümessillinden tetkik edilmek üzere tahrirî bir teklifte bulunmasını rica etmiştir.

Belediye memurlarına 15 kuruşa yemek veriyor!

Ekonomi

Arpa ihracatımızı tezyit için tedbirler

İktısat Vekâletinin bu husustaki tetkikleri esaslı neticeler verdi..

Arpa, son senelerde ihracatı mütemadiyen artan ve kıymetlenen ihraç maddelerimizden biridir. Aldığımız malûmata nazaran İktısat Vekâleti bu ciheti nazarı dikkate alarak arpalarımız için bazı esaslar üzerinde meşgul olunmaktadır.

Bilhassa yeni siloların çiftçilerimize malını muhafaza için bir istinat olacağından arpalarımızın kıymetlenmesine hayli yardım edeceği muhakkak addedilmektedir.

Hariç piyasalarda son senelerde arpalarımız tercihan aranmakta ve mübayaa edilmektedir. Bir kısım alâkadarlar arpalarımız takasa tâbi tutulduğu takdirde daha faydalı bir netice alınacağı kanaatini izhar etmektedirler. İktısat Vekâleti bu nokta ile de ayrıca meşgul olmaktadır.

Deri ihracatını tezyit için

Gelen malûmata nazaran Bulgaristan son zamanlarda deri sanayiine büyük bir ehemmiyet verdiği gibi deri ihracatını tezyit için muhtelif şekillerle faaliyette bulunmaktadır.

Ticaret Odası bu faaliyeti alâka ile takip etmektedir.

Mersinden ihraç olunacak pamuklarımız

Ziraat Vekâleti Mersin mıntakasında ihraç ve dahile sevkedilen pamuklarımızın esaslı suretle dezenfekte edilmesine karar vermiştir.

Vekâlet bu çok yerinde kararın tatbiki için derhal faaliyete girişmiştir.

Mersinde bir fümigasyon cihazı tesis edilecektir. Bu cihaz günde sekiz saat çalışarak 100.000 balya pamuğu dezenfekte edecektir.

MERSİN, — Şehrimizden hariçe ihraç edilecek pamuk balyalarını dezenfekte etmek için bir tütsühane yapılması Ziraat Vekâletince düşünülerek bunun için, yüz yirmi bin lira kadar bir tahsisat ayrılmıştır.

Tütsühanenin yerini tespit ve tetkik etmek üzere pamuk mütehassısı Mister Klark ile Adananın böcek mütehassısı Haydar Bey şehrimize gelmişlerdir.

Tetkikatta bulunan heyet postane yanındaki Taşıskelenin yanına düşen mahalli muvafık görmüş ise de oranın imlâsı uzun zamana ve fazla paraya ihtiyaç gösterdiğinden sarfınazar edilmiştir.

Bunun için en muvafık olan ikinci bir yer daha vardır ki o da Devlet iskelesi civarıdır.

Bu mahallin diğerinden her suretle daha muvafık olacağı tahmin edilmektedir.

Ticaret borsası reisliği

Ticaret Odası Meclisi bu çarşamba günü bir içtima yapacaktır. Bu içtimada merhum sigortacı Hamdi Beyden inhilâl eden Ticaret Borsası İdare Heyeti ve Oda idare heyeti için birer aza intihap edilecektir.

Itriyat işleri

Ticaret Odası cihan ıtriyat piyasasındaki vaziyetimiz hakkında şayanı dikkat bir etüt yapmıştır.

Tıbbî ve muhtelif çiçeklerden esans istihsali ve bilhassa bunun için ziraat yapmanın çok kârlı olduğu neticesine varılmıştır.

Oda tetkikatında esans istihsali için en tutar ve en kârlı ziraat şeklinin yasemin olduğunu ve bir hektarda 10.000 yasemin fidanı dikilebileceği, bir mevsimde 3 bin kilo kadar çiçek alınacağı tespit edilmiştir.

Bulgarlar yumurtalarımıza karşı rekabete çalışıyorlar

Gelen malûmata nazaran Bulgaristanın Madrit Konsolosu son zamanlarda yumurta ticaretinde gittikçe ehemmiyetli bir mevki almıya başlıyan en büyük müstehlikler İspanyanın yumurta ithal vaziyeti hakkında ehemmiyetli bir tetkik yapmıştır. Bu etüt mahiyeti itibarile bizi çok yakından alâkadar etmektedir.

Bulgar Konsolosu İspanyaya yumurta ithalâtında bilhassa Türkiyenin en iyi vaziyeti tuttuğunu zikrettikten sonra Türkiyenin yumurta ithalâtının 930 senesinde 16 milyon, 931 de mevcut buhranın fazlalığına rağmen 13 milyon altın Peçetalık olduğunu ilâve etmektedir. Bulgar Konsolosunun kanaatine göre bu mevkii Bulgaristanın kolayca alması kabildir.

Ticaret Odasının aldığı haberlere göre Bulgaristan 933 senesi ilkbaharından itibaren başlamak üzere geniş bir yumurta ihraç programı hazırlamıştır. Bu programın tatbikine ait hazırlıklara daha şimdiden başlanmıştır. Bu programın dünya yumurta piyasasında kuvvetli bir reaksiyon yapacak mahiyette olduğu söylenmektedir.

Mala mal

İspanya ile Türkiye arasında yapılan Ticaret mukavelesinden evvel İspanya'ya sevkedilmiş olan Türk mallarının bedeli İspanya malı verilmek suretile itfa edilecektir. Bu şekilde İspanyadan alacaklı olan Türk ihracat tacirleri İthalât tacirlerile anlaşmak suretile paralarını tahsil edebileceklerdir.

Yeni bir kooperatif

Gerededen bildiriliyor: — Kazamızın 15 kilometre garbında Bolu şosası üzerinde Reşadiye köyünde civar köylülerin iştirakile altı bin lira sermayeli bir kooperatif şirketi teşkil olunmuştur. Nizamnamesi tasdike iktiran ederek gelmiştir, Kooperatif bu günlerde faaliyete geçerek heyeti idare intihabatını icra edecektir.

İp, halat yapılacak

Memleketimizde ip, halât, sicim yapmak için yeni bir şirket teşekkül etmiştir. Şirketin sermayesi 100 bin liradır. Şirket İktısat vekâleti tarafından tesçil edilmiştir.

Gümrük muayenesi

Avrupadan gelen ekspres ve konvansiyonel trenleri Uzunköprüye geceleyin vâsıl oluyor, bu sebeple gümrük muayenesi de geceleyin yapılıyor. Bu hal yolcuların uykudan uyandırılmalarına ve rahatsız olmalarına sebebiyet veriyordu. Bu cihet nazarı dikkate alınarak muayenenin gündüzün yapılması kararlaştırılmıştır.

Verilen malûmata göre gümrük memurları geceleyin trene binecekler ve birkaç saat sonra, sabah olunca gümrük muayenesini yapacaklardır.

BORSA

(İş Bankasından alınan cetveldir)

4 ŞUBAT 1933

Akşam Fiatları

İstikrazlar		Tahvilât	
1st dahili	98,50		
Eski d.yolları	6,—	Elektrik	—
D. Muvakkide	69,75	Tramvay	—
Gümrükler	8,75	Tünel	—
Saydı mahi	7,—	Rıhtım	18,10
Bağdat	9,25	Anadolu I	44,50
T. askeriye	7,75	» III	41,65
İzmir Belediye İstikrazı	49	»Mümessil	51,90

ESHAM

İş Bk. Nama	10,05	Bomonti	34,25
» » Hamiline	10,10	Terkos	37,—
» » Müessis	116,—	Çimento Ar.	12,95
Anadolu	24,65	İttihat dey.	25,—
Reji	4,35	Şark dey.	1,85
Şirketi hayriye	15,—	Balya	2,50
Tramvay	37,50	Şark m. ecza	2,85
Umumi sigorta	11,—	Telefon	18,25

ÇEK FİATLARI

Paris	12,73	Prağ	16,89,
Londra	722,5	Viyana	4,08,75
Nüyork	47,94,	Madrit	1,74,50
Milano	9,17,5	Berlin	1,97,87,5
Brüksel	2,36,85	Varşova	4,19,97
Atina	22,45,5	Peşte	3,70,64
Cenevre	2,43,50,	Bükreş	79,73,50
Sofya	65,81,50	Belgrat	34,64,
Amisterdam	1,16,89	Moskova	11,41,—

NUKUT (Satış)

	Kuruş		Kuruş
100 f. Fransız	169,—	1 şilin, Av.	27,—
1 sterlin	722,—	1 peseta	17,—
1 dolar	213,	1 mark	50,—
20 lireti	219,—	1 zeloti	24,—
100 f. Belçika	117,—	1 penga	33,—
20 drahmi	23,—	20 ley	23,—
100 i. İsviçre	820,—	20 dinar	55,—
100 leva	26,—	1 Çernoveç	—
1 florin	88,—	1 Altın	9,22
100 kur Çek	122,—	1 Mecidiye	35,—
		Banknot	2,30,—

Belediyede

Belediye Lokantası

Lokanta bugün memurlara açılıyor

Belediye memurları için açılacak lokantanın küşat resmi bugün öğleden sonra yapılacaktır. Lokanta eski Maarif Nezareti binasının alt katında kütüphane kısmında tesis edilmiştir. Lokanta güzel bir şekilde tefriş ve tezyin edilmiştir. Yarından itibaren belediye memurlarına burada yemek verilmiye başlanacaktır. Lokantada yalnız belediye memurları yemek yiyebileceklerdir. Belediye buradan gazetecilerin de ayni fiate yemek yiyebilmelerine müsaade etmiştir. Lokanta esas itibarile yakında faaliyete geçecek olan Belediye Kooperatifine merbut bulunduğu için, yemek fiatleri gayet ucuzdur. Kooperatif lokantasında memurlara verilecek yemekten hiç kâr alınmamakta, yalnız masraf parası alınmaktadır. Yemekler iki kısım tabldot üzerinedir. Birici kısım tabldot iki kap yemek, ekmek ve su dahil 15 kuruştur. İkinci kısım tabldot ise dört kap yemek, ekmek ve su dahil 30 kuruştur. Belediye memurları tercih edecekleri tabldottan yemek yiyebileceklerdir.

Belediye memurlara bir kolaylık olmak üzere birer aylık karneler tabettirmişlerdir. Bu karneler deki beher kupon mukabilinde her memur bir yemek yiyebilecektir. Bu aylık karnelerin parasını da belediye peşin almıyacak, bir memur bir ay kredi ile yemek yiyebilecektir.

Darülâceze balosu

Her sene verilmekte olan Darülâceze balosu bu sene verilmiyecektir. Belediye, Halkevi İçtimaî Muavenet Şubesi menfeatine verilecek olan balo lehine, Darülâceze balosundan vazgeçmiştir.

Belediye makine işleri müdürlüğü

Belediye Fen İşleri Müdürlüğünde bazı yeni teşkilât yapılacaktır. Fen işleri müdürlüğüne merbut bulunan makine mühendisliğinin tevsiine ve makine işleri müdürlüğü ihtasına karar verilmiştir. Makine şubesi müdürlüğü için lâzımgelen tahsisat teşkilâtın esbabı mucibesi ile birlikte yeni bütçeye konmuştur.

Yalnız belediyenin emri altında mevcut makinelerin adedi 300 ü tecavüz etmektedir. Bunların mühim bir kısmı itfaiyeye aittir. Belediye bütün bu makinelerin idaresi, hüsnü muhafazası için ihtisas sahibi bir makine mühendisini Makine İşleri Müdürlüğüne getirecektir. Belediyeye ait bu makineler halen muhtelif yerlerde durmaktadır. Yeni teşkilât yapıldıktan sonra bu makineler bir araya toplanacaktır. Bunun için de asri ve büyük bir belediye garaji inşası tekarrür etmiş, bunun için yeni bütçeye tahsisat konmuştur. Garajin İstanbulda cihetinde inşası muvafık görülmektedir.

Şehir meclisi

İstanbul Umumî Meclisi bugün saat 14 te şubat devresi içtimalarının ikincisini aktedecektir. Bugünkü içtimada Vali ve Belediye Reisi Muhiddin Beyin Terkos hakkında izahat vermesi beklenmektedir. Bütçenin tab'ı henüz ikmal edilemediğinden bu husustaki müzakerat önümüzdeki içtimalarda cereyan edecektir.

Tütün depoları

Memleketimizde tütün depolarının ihtiyaca kâfi olmadığı malûmdur. İnhisar idaresi, gerek kendi tütünleri ve gerek zürra tütünleri için her sene yüzbinlerce lira depo kirası vermekte, buna rağmen bu binalar, matlûp evsafı haiz bulunmamaktadır. Keyfiyet, nazarı dikkate almarak İstanbulda ve başlıca tütün istihsal edilen mıntakalarda ve sahil şehirlerinde asri depolar inşa ettirilmesi tekarrür etmiştir. Bunun için her sene bütçeye bir miktar tahsisat konulması muvafık görülmektedir. Bu sayede, depo kiraları olarak verilen yüzbinlerce lira her sene tasarruf edilmiş olacaktır.

Depoların inşasına önümüzdeki seneden itibaren başlanması muhtemeldir.

Sadullah Bey Yalovada

Seyrisefain Umum Müdürü Sadullah Bey dün Yalovaya gitmiştir. Oradaki inşaatı tetkik edecek, bir kaç gün sonra dönecektir.

Mahkemelerde

Rumeli hanı cinayeti nasıl yapıldı?

Dün bu cinayetin davasına Ağırcezada başlandı

Rumeli hanı cinayeti davası görülüyor

Rumeli Hanında, Madam Antonyoyu parasına tamah ederek öldürmekle maznun firari Yani'nin kardeşi Sokratla arkadaşı berber Todorinin dün ağırcezada muhakemelerine başlandı. Celse açılınca Reis Aziz Beyin emrile dava evrakı okundu. Bunda Madam Antonyo'nun ne suretle öldürüldüğü kaydediliyor ve bu meyanda Yani ile Sokratın maktul madamın evinde ele geçirdikleri yüzük, bilezik, saat, kalem ve Yunan tahvilâtı ile elli lirayı alıp nasıl evlerine götürdükleri, Yani'nin sureti firarı, berber Todori'nin müşareketi tafsilâtile zikrolunuyordu.

Suçlulardan Sokrat, Madam Antonyoyu kendisinin öldürmediğini söyledi ve mazbut ifadesini inkâr ederek bunları dayak zoru ile kendisine söylettiklerini iddia etti. Sokrat, bütün kabahati, Atinada bulunan kardeşi Yani'ye atfederek dedi ki:

— Bir akşam Yani eve geldi. Elbisesi kan içindeydi. "Ne var?" diye sordum. Çok düşünceli idi. Tekrar sordum. O zaman bana, yalnız: "Karıyı vurdum!" dedi. Başka bir şey söylemedi.„

Sokrat, Madam Antonyo'nun evine şimdiye kadar ancak iki defa gittiğini iddia etti, evin taksimatını bu ziyaretleri esnasında öğrendiğini söyledi.

Davacı veresesi vekili, maktul Madam Antonyonun oğlu Koço namına mahkemeye bir istida verdi. Koço, bu istidasında, suçlular aleyhine hukuku âmme davası açtığını bildirerek 10 bin lira zararı manevî talep ediyordu.

Mahkeme, şahit celbi için, duruşmayı başka güne bıraktı.

Kumkapı cinayeti

Kumkapıda, Nuriyi silâhla öldürdükleri iddiasile zannaltına alınan Beyoğlu Polis merkezi serkomiseri Mücip Beyle bekçi Adilin dün ağırcezada muhakemelerine devam edildi.

İfadesine müracaat edilen şahitlerden Frangül Efendi, Nurinin o gece sarhoş olduğunu, kendisinden sigarasını yakmak için ateş istediğini, "içerden getireyim!" cevabını alınca hiddet ederek ansızın boğazına sarıldığını, elinden güçlükle kurtulduğunu ve bağırarak kaçmağa başladığını, bu esnada bir el silâh sesi duyduğunu, fakat silâhı atanların kim olduğunu görmediğini söyledi.

Şahit Nevşehirli Tanaş ise, hiç bir şey bilmiyordu. Dünkü celsede en kuvvetli ittihamı yapan Kemal Efendi isminde bir asker oldu.

Kemal Efendi, bir gün Nuri ile Kumkapı polis merkezi önünden geçerlerken Nurinin kendisine; serkomiser Mücip Beyi göstererek

— Bu serkomiser, beni bir gün temizliyecek!

Dediğini, vurulduktan sonra, kendisini hastanede ziyaret ettiğini ve bu sırada:

— Nasıl? İşte korktuğum başıma geldi. Beni Mücip Bey vurdu! dediğini hikâye etti. Şahit Kemal Efendinin ne istintakta, ne zabıtada ifadesi alınmamıştı. Mahkeme, mühim gördüğü bu şehadetin tevsiki için Kemal Efendinin istintak hâkimliğince isticvabını muvafık buldu.

Maznunlardan bekçi Adil, kendisinin havaya korkutmak maksadile bir el silâh attığını, ikinci el silâhın kimin tarafından atıldığını görmediğini tekrar etti.

Rumeli Hanındaki Madam Antonyo'nun kendisine ait olan silâhlarla öldürülmesi ve bu silâhlarla Nuri ile Adilin öldürülmesi ve bu silâhlarla Nuri ile Adilin öldürülmesi ve bu silâhlarla Nuri ile Adilin

Milliyet

Asrın umdesi "MİLLİYET" tir.

6 ŞUBAT 1933

İdarehane : Ankara caddesi, 100 No.
Telgraf adresi : İst. Milliyet
Telefon Numaraları:
Başmuharrir ve Müdür: 24318
Yazı işleri Müdürlüğü 24319
İdare ve Matbaa 24310

ABONE ÜCRETLERİ:

	Türkiye için L. K.	Hariç için L. K.
3 aylığı	4 —	8 —
6 „	7 50	14 —
12 „	14 —	28 —

Gelen evrak geri verilmez.— Müddeti geçen nüshalar 10 kuruştur. Gazete ve matbaaya ait işler için müdiriyete müracaat edilir. Gazetemiz ilânların mes'uliyetini kabul etmez.

BUGÜNKÜ HAVA

Yeşilköy askeri rasat merkezinden aldığımız malûmata nazaran bugün hava kısmen bulutlu ve sakin olarak devam edecektir.

5-1-933 tarihinde hava tazyiki 765 milimetre, en fazla harareet 6, en az 1 santigrattı.

FELEK

En masrafsız Yol!..

Belediye erkânından nekre bir zat ile görüşürken sordum:

— Beyefendi! En masrafsız yol hangisidir?..

Durmadan cevap verdi:

— Hava yolları!..

Size ne?..

Son günlerde genç yaşta bir çocuğunu kaybetmiş bir baba ile hayli yaşlı maruf bir zat görüşürler.. Yaşlı zat bağrı yanmış babayı taziye ederken der ki;

— Ben bu yaşta olduğum halde yaşarken gençlerin cenazesine gitmekten utanıyorum vallahi!..

Ve müteessir baba cevap verir:

— Size ne Beyefendi!. Azrail utansın!.

Vezüv indifaı!..

Napoli limanından gelip gecenler, bu güzel şehrin yanbaşında daimî bir beyaz bulut üfleyen (Vezüv) yanardağını görürler.. Vezüv sakin ve mülâyim bir dağdır. Kraterine kadar çıkılır...

Bugünlerde (Vezüv) yanardağının tekrar indifaa başladığını telgraflar haber veriyorlar. Yanardağı mütehassıslarının Vezüv dağını tanıyanların idliasma göre bunun sebebi dağın ağzının daralması imiş: Ağız daralınca dağda sarsıntılar, gürültüler hissedilmeye başlanış..

İtalyanın bugünkü vaziyetinde Vezüv yanardağına benzer şeyler sezilemez mi?.

Cuma tatili meselesi

Belediyemiz bize bir garibe daha hediye etti. Zabtıai belediye memurları vapur ve tramvay şirketleri aleyhine cuma tatiline muhalif hareketten dolayı zabıt varakaları yapıyorlarmış.. Bu haberi o kadar nâmülâyim ve mantıksız buldum ki, büyük bir kaydı ihtiyatla telâkki edeceğim ve eğer doğru ise:

Eğer doğru ise artık bu işin gülünç şekle girdiğini söyliyeceğim.. Cuma tatili kanunu işçilerin istirahati için yapılmış bir şeydir. Belediyenin ceza alması için değil... Zabıtai belediye şehir içindeki en ufak bir ferde bile henüz sıhhat ve sükûn yüzünden istirahat temin edememiş iken âmme hizmetine memur nakliyat şirketlerini cuma günleri kapatmaya kalkarsa işte o zaman hikmeti vücudile taban tabana zıt bir hareket yapmış olur.. Diyeceksiniz ki;

— Efendim! Kapatmasın amma, ruhsatiye harcını versin!..

Öyle şey olmaz.. Bir adamı hem cuma günleri çalıştırmaya, hem de bunun için bir vergi vermeye icbar etmek birlikte gitmiyen iki şeydir..

Belediye bundan evvel:

1 — Takai saatlerini doğru yazıyor mu?

2 — Otomobil sür'atleri kanunun emrettiği derecede mi!.

3 — Bütün şoförler ehliyetnameli mi?.

4 — Otomobiller seyrüsefer talimatına riayet ediyorlar mı?

5 — Sokaklar temiz mi?. İstanbullular, çamurda mı, taşta mı, batakta mı yürüyorlar?.

6 — Tanzifat hizmetleri yolunda mı?. Mahalle aralarındaki süprüntülükler ne âlemde?.

7 — İnşaat ve tamirat her yerde şekli kanunîde mi?.

8 — Meyhane, barlar, fennî ve sıhhî şeraiti haiz mi?.

9 — Sokaklarda gece gürültü, patırdı olur mu?.

10 — Tramvaylara asılanlar, atlayanların adedi ne nisbette artıyor?.

11 — Umumî yerlerde, sinemalarda, hattâ tünelde sigara içilmiyor mu?.

12 — Sütler ne halde?. (yüzde kaç su ve kola var?)

13 — Lokantalar, birahaneler, aşçılar, hamamlar, oteller, temiz mi?.

14 — Zabıtai belediye memurları ile esnaf ve şoförler arasındaki münasebetler ne şekilde?..

Bunlara bir baksa, öyle meraklı, öyle şayanı mütalea vak'alara tesadüf eder ki tarif edememem.. Yoksa Şirketi Hayriye, Tramvay, Seyrisefain aleyhine zabıt yapıp dava açmaktan ne çıkar?.. Suyu dökmekle toz edemeyiz ki?..

Ne söylüyorum. Bütün bunları kaydı ihtiyatla yazıyorum. Çünkü hâlâ böyle bir şey yapılabileceğine inanmıyorum.

FELEK

Büyük şair Abdülhak Hâmidin yıldönümü

Dün Feyziati lisesinde parlak bir merasim yapıldı

Abdülhak Hâmidin 82 nci yıldönümü münasebetile dün yapılan merasim..

Büyük şair Abdülhak Hâmidin 82 inci yıldönümü münasebetile dün saat 16.30 da Feyziati Lisesinde bir merasim yapılmıştır.

Merasimde Abdülhak Hâmit ve Refikası, meb'uslardan Süreyya, Hamdi, Rasim, müderris Ağaoğlu Ahmet Beylerle Halit Ziya, Cenap Şehabeddin, Hüseyin Siret, İsmail Müştak, Fazıl Ahmet, Belediye Reis muavini Hâmit, Darülfünun müderrislerinden Şekip ve müderris Etem Akif, ve mektep müdür ve muallimleri ile yüksek tabakaya mensup birçok hanımlar, bazı zevat ve mektep talebeleri bulunmuşlardır.

Evvelâ Feyziati lisesi Müdürü Hıfzı Tevfik Bey söze başlıyarak büyük şairin edebiyatımız üzerindeki mühim rolünü izah etmiş ve misafirlere teşekkür etmiştir.

Hıfzı Tevfik Beyden sonra Cenap Şehabeddin Bey birkaç söz söyledi ve ezcümle Hâmit devrinde Namık Kemal ile Ekrem cereyanlarını izah ederek Hâmidi anlamaktan âciz kalan muhafazakârlara karşı Hâmidin kudretli san'atini onlara nasıl kabul ettirmiye muvaffak olduğunu anlattı.

Bundan sonra kürsüye gelen İsmail Müştak Bey de hitabesine şu suretle başlamıştır:

— "Hâmidin huzurundayız. Bu, o demektir ki şahikasında bulutların yuva yaptığı efsanevî bir dağın eteklerindeyiz. Bu, o demektir ki koynunda fırtınaların yaşayıp kaynaştığı ilâhî bir derinliğin önündeyiz."

Müştak Bey, Hâmidin Türk üslûp ve beyanında vücuda getirdiği inkılâbın bir mucize olduğunu ilâve etmiştir.

İsmail Müştak Beyden sonra talebeden Burhan Sıtkı Efendi Makberden bazı parçalar okumuş ve Feyyaz Behiç, Ahmet Halit Efendiler de Hâmidin şiirlerini okumuşlar ve çok alkışlanmışlardır.

Müteakiben Behçet Kemal Bey de gençliğe tercüman olmak üzere ve hemen yazmış olduğu güzel bir şiirini okumuştur.

Şiir bütün davetliler tarafından alkışlanmış ve Abdülhak Hâmit Bey de bilâhare kendisini bularak tebrik etmiştir.

Merasimin sonunda Tezer piyesi talebe tarafından muvaffakıyetle temsil edilerek müsamereye nihayet verilmiştir.

Büyük şaire Feyziati Lisesi Müdürlüğü tarafından 33 parça eseri güzel bir cilt halinde hediye edilmiştir.

Sıvas'ın karlar altında bir manzarası

Sıvas'a Çok Kar Yağıyor

SIVAS, (Milliyet) — Bayramdan evvel başlıyan kar elân devam etmektedir. Üç, dört gündenberi kar gene yağmaktadır. Gönderdiğim fotoğrafta Sivas karlar altında görülüyor.

Hikâye

Bana da lûtfen Bir haber

— Şarlot nerede?

— Bilmem.

— Sana diyorum. Sana söylüyorum. Şarlot nerede?

— Ne bileyim azizim.

— Dikkat et sana soruyorum Şarlot nerede?

— Tuhaf amma. Ben bilmiyorum dedikçe o ısrarla soruyor. "Şarlot nerede?" Ne bileyim ben? Şarlotu görmeyeli bel ki iki sene oluyor. Sonra Şarlotun nerede olduğunu ben mi bilecektim yoksa o mu?

— Şarlotun nerede olduğunu herhalde benden ziyade senin senin bilme lâzım gelecek.

— Ben biliyorum.

— E.. Biliyorsan. Ne soruyorsun??

Sustu. Biraz sonra:

— Yahu dedi merak ta mı etmiyorsun?

— Merak ediyorum amma sende tuhaf bir hal var. Sorayım mı sormıyayım mı?. diye düşünüyorum.

Beni kolumdan yakaladı. Odanın bir köşesine çekti ve "dinle" dedi.

— Şarlot Pariste. Pelikan barda, yüksek bir sandalyanın üstüne oturmuş Şeri dö Kobler içiyor.

— Yok canım.

— Vallahi.

Bu öyle tuhaf, öyle anlaşılmaz bir şey ki. Şarlottan bana ne. Pariste ise ne olmuş. Sonra neden Pelikan barda? Veya orada ise ne olurmuş sanki? Niçin Şeri dö Kobler içiyor da Şeribrandi içmiyor?

Ferit çoşmuştu.

— Azizim dedi. Şarlotun Pelikan barda yüksek bir sandalyanın üstünde Şeri dö Kobler içtiğini Allah aşkına kimseye söyleme.

— Bana ne?

Gerçi Feridin Şarlota karşı zaafını bilirdim ve Şarlotun birden bire ortadan kayboluşu Ferit üzerinde nasıl sarsıcı bir tesir yaptığını görmüyor da değilim. Fakat iki sene sonra Pelikan barda olduğunu ve Şeri dö kobler içtiğini nereden haber almış ve bu haber niçin bu kadar hayret tevlit ediyor? Burası meçhul.

Asıl merak etmek sırası şimdi bana geldi.

— Ferit dedim. Muamma gibi konuşuyorsun.

Yerinden fırladı. Parmağını dudaklarına götürerek:

— Susssss!!!.. dedi ve bir fırtına gibi odadan çıktı gitti. Arkasından seslendim. Bağırdım. Çağırdım. Ardına bakmaksızın koşarak uzaklaştı. Kaçtı. Bir daha dönmedi.

— Deli, dedim.

Evet Ferit mutlaka çıldırmıştı. Ya ben ya o. İkimizden biri mutlaka aklını kaybetmiş olacak.

Ben Feridin bu bir türlü akıl erdiremediğim garabetini tahlil ve anlayabilmek için bütün gece uykusuz kaldım.

Aradan zannediyorum bir hafta filân geçmişti. Feride Kaptanda rastgeldim Yerinden fırladı. Yanıma geldi, kolumu kıracak gibi sıkıyordu, sordu:

— Şarlot nerede?

Derhal cevap verdim.

—Şarlot Pariste. Pelikan barda Şeri dö Kobler içiyor.

Sevinçten bayılacak gibi oldu ve bana:

— Otur dedi. Kaptan bize birer kadeh Şeri dö kobler. Kaptan:

— Vermut olmaz mı paşam.

Vermuta razı edinceye kadar hayli sıkıntı çektim.

Bir, iki, beş, sekiz. Vermutlar içildi. Bir tek kelime konuşmuyordu.

Ben de eve geç kaldım.

— Ferit ben gidiyorum. dedim.

Hiç te itiraz etmedi.

— Güle güle dedi. Yalnız Şarlotun nerede olduğunu unutma ve kimseye söyleme.

Zavallı Feridin aklını kaçırdığına artık tamamen kanaat hâsıl etmiştim. Bir gün matbaada oturuyordum. Bir mektup getirdiler. Paristen. Açtım. İmza: Ferit. İçinde aynen şu satırlar yazılı:

"Azizim. Paristeyim. Pelikan barda yüksek bir sandalya üstünde Şarlotla karşı karşıya Şeri dö kobler içiyoruz."

Uzun uzun düşündüm. Anlayamadım. Düğümü çözemedim. Size vak'ayı aynen hikâye ediyorum. Siz bu işin içinden çıkabilirseniz bana da lûtfen bir haber.

Sinemacılık dünyasının en çok sevilen iki yıldızı

MAURICE CHEVALİER-JEANETTE MAC DONALD

Dünyanın en büyük rejisörlerinden ROUBEN MAMOULİAN tarafından yapılan

Bu Gece Beni Sev!!

filminde bütün kalpleri, aşkla - zevkle - neş'e ile teshir edecektir.

Çarşamba akşamı MELEK ve ELHAMRA sinemalarında

İstanbul Belediyesi Şehir Tiyatrosu Darülbedayi Temsilleri

Bugün suvare saat 21,30 da

Renkli Fener

Nakleden:

Ertuğrul Muhsin

Umuma .

Bir defaya mahsus.

Yeni İcra ve İflâs Kanunu Şerhi

Müharrirleri:
Kayseri Meb'usu: SAİT AZMİ
Tokat Meb'usu: NAZIM İZZET

Pek yakında çıkıyor

1054

Yeni eserler

Şarkın Güneşi

"Şarkın yeni güneşi: Gazi Mustafa Kemal..." isimli bir eser intişar etmiştir. Karilerimize tavsiye ederiz.

Yeni Türk Mecmuası

Yeni Türk Mecmuası'nın şubat nüshası kıymetli münderecatla intişar etmiştir.

Kaçak rakı Ve sigara

On günde nekadar yakalandı?

İstanbul inhisarlar baş müdiriyeti takip memurları tarafından on gün zarfında mühim mikdarda kaçak eşya ve rakı meydana çıkarılmıştır. Bu meyanda Ayasofyada Yerebatan mahallesinde İliko'nun evinde memurlar tarafından yapılan arama neticesinde 50 kilo şarap ve bir mikdar likör ve gene bu civarda Mişelin evinde de 29 kilo şarap bulunmuştur. Beyoğlunda Kalyoncukulluğunda oturan İlya isminde birinin bilâ ruhsat rakı sattığı görülmüş ve cezalandırılmıştır. Üsküdarda meşhur kaçakçılardan mart dokuzu namile maruf olan Halilin evinde bir arama yapılmış, birçok sigara kâğıdı ve kaçak tütün bulunmuştur. Kendisi yakalanarak İhtisas mahkemesine sevkedilmiştir. Gebze, İzmit Tuzla, Adapazarı yolcularından Hasan Efendiden 213 paket köylü, Mehmet Ef. den 200 paket halk, İbrahim Ef. den 15 paket köylü, Bedri Ef. den 95 paket halk, Ahmet Ef. den 100 paket köylü, Eflâtun Ef. den 100 paket köylü, İbrahim Ef. den 200 paket halk sigarası çantalarında bulunmuş ve müsadere edilmiştir. Köprüde Hasan Efendiden 250 paket köylü, Beyoğlunda Marko Efendiden 185 paket halk ve köylü Kalyoncukulluğunda Hayim efendiden 66 paket köylü, Unkapanında Bürhan Efendiden 43 paket köylü, arkadaşı Ahmet efendiden 4 paket asker sigarası halka satarken görülmüş ve arama neticesinde bunların da sigaraları müsadere edilmiştir.

Milliyet'in edebî romanı: 12

MAKEDONYA

Aşk, Kin, Politika ve Kan..

Müellifi: Nizamettin Nazif

Güvercinlere hizmetçi kızlar em veriyorlardı. Kümeslerin arkasından dolaşarak dar ve basık bir komşu kapısından Mahmut Beyin konağına geçtiler.

Bir odun yığınının önünde üç adam ayakta duruyordu. Az ötede organlarla kalın bir oduna sıkı sıkıya bağlanmış bir adam yerde yatıyordu.

Kemik kıran bu sahneye hayretle bakakaldı. Nihayet sordu:

— Niçin bağladınız bu adamı?

Mahmut Bey şakrak bir kahkaha attı:

— Bunu size kendisi izah etsin.. Zaten bunun için bağlarını çözdürmedim. Yalnız ben size şu adarını söyliyebilirim. Bu gece izim ahırdan iki at çalınmıştır. Bunlardan biri, bir ay evvel Faik Beyle (1) ava gittiğimiz zaman izi taşıyan hayvandır.

Ayakta duranlara başile bir işaret verdi. Üç adam hemen yerdekilerin bağlarını çözdüler. Bağlıyanlar ipleri öyle sıkmışlardı ki zavallının bileklerine kan oturmuştu. Sergüzeşti o kadar uzun değildi. Fakat oldukça mühimdi. Dedi ki;

— Gece yarısından evvel mi idi, sonra mı idi bilmiyorum. Derin bir uykuya dalmışım. Birden bire zelzele oluyor sandım. Müthiş bir sarsıntı ile uyandım. Uyandım amma, haddin varsa kımılda.. kıskıvrak bağlanmıştım. Ben ahırın için de yatarım. Duvardaki kandil yanıyordu. Bir de ne göreyim? Sizin Hasip, elinde kocaman bir Karadağ tabancası bir dizini göbeğime dayamış bana bakmıyor mu? Korkudan az kalsın kalbim duracaktı. Ağzıma bir paçavra sokmuşlardı. Bağırmak bir tarafa.. Nefes bile alamıyordum. Yanımda bir adam daha vardı amma o arkasını benden yana dönmüş, atlara eğer vuruyordu. Hasip asker elbisesini çıkarmış, bir potur giymişti. Kulağıma eğildi: "Bizim beyi görürsen benden selâm söyle" dedi. Sonra atları ahırdan çıkardılar, bilmem nereye gittiler.

Bu sözler binbaşının üstünde bir yıldırım tesiri yapmıştı. Bir iki dakika kadar ne yapacağını bilemiyerek durdu. Sonra bir çılgın gibi koşarak evine döndü.

— Hasip! Hasip! Hasip! diye bağırarak, kümesin, ağılın ve ahırın önlerinden geçti. Sokak kapısının yanında, evin bahçesinden tahta bir perde ile ayrılmış küçücük bir avluya girdi. Burada tek katlı kulübe gibi bir yer vardı. Emirberi Hasip burada otururdu. Kapısının tokmağına el attı. Kapı kilitlenmişti, açamadı..

Bir iki defa daha!

— Hasip! Hasip! - diye haykırdı -

Gene cevap alamayınca yarım adım kadar geriledi, sonra birden bire omuzlayarak kapıyı kırdı, kulübenin içine, tekerlenir gibi, yuvarlanır gibi girdi.

Yerde bir kuzu postu, bir kenarda içi kül dolu bir mangal, köşede yorganı sarkmış bir demir karyola... Ve duvarda asılı mavi bir jandarma çeketi, üst üste düşmüş dört kartpostal gibi gözüne çarptı.

Sonra odadaki her şey silindi, yalnız duvardaki mavi çeketi görebildi.. Daha sonra çeket te ortadan kayboldu. "Kemik kıran" ın içlerinden kıvılcımlar fışkıran gözleri, bu jandarma üniformasının göğsüne iliştirilmiş dört köşe bir kâğıda dikildi, kaldı.

Bu kâğıdın üzerine acemi bir el şu iki kelimeyi yazmıştı:

"Makedonya, Makedonyalılarındır!."

Eğer sabah sabah, daha yüzünü yıkamadan, uyku sersemliğile böyle bir hâdiseyi haber alan adam bir başkası olsaydı, muhakkak heyecanından olduğu yere yıkılır kalırdı.

Bu ne demekti? Hasibin böyle gece yarısı kaçmasına sebep ne olabilirdi?

"Makedonya Makedonyalılarındır"... Bu iki kelimelik cümleyi şu kâğıdın üzerine karalayan ve sonra bunu bir ihtilâl beyannamesi gibi jandarma üniformasının üstüne iğneleyen kimdi?

Hasip mi? Herhalde o olacaktı. Anlaşılıyordu ki emirber Makedonya ihtilâl komitesine mensuptu. Yahut, Makedonya ihtilâl komitesi tarafından satın alınmış bir adamdı. Fakat bu ikinci şık zayıf bir ihtimaldi. Üniformanın üstüne iğnelenen kâğıt, Hasibin sonuna kadar Makedonyalı olduğunu gösteriyordu.

Belki bir başka kâğıt, belki de herhangi bir iz bulurum düşüncesile odada ne varsa altüst etti. Mangalı devirdi, külleri karıştırdı, yorganı, şilteyi, yastıkları didik didik etti. Lâkin bu bir beyhude zahmet oldu. Hasibin firarını aydınlatacak ufak bir ipucu bulamadı. O zaman emirberle birlikte kaçan ikinci adamın kim olabileceğini düşündü. Kafasının içine atesten bir ok gibi şu istifham saplandı:

Acaba, Nazif Beyin arabasile kaçan adam bu adam mıydı? Yoksa bütün bu vak'alar, hep Hasibin eli altından mı çıkmıştı?

Can sıkıntısile, ne yaptığını bilmez bir halde, bahçeye çıktı. Homurdanarak, mırıldanarak eve girdi.

Önüne gelene çatmak için fırsat arayarak odaları dolaşmağa başladı. Fakat, kocasının tabiatini bilen Zeynep Hanım tertibatını almış, evdekilerin hepsini bir tarafa sindirmişti. Binbaşı dalaşacak insan bulamayınca sür'atle giyindi. Bir çeyrek saat sonra, parlak çizmelerini kamçısile döverek Kotalar'ın (2) mahallesinden geçtiğini görenler kendisini ürkerek selâmladılar. Nasıl ürkmezlerdi ki Hüseyi Muhittin Bey ateşe hazır bir obüs bataryasını andırıyordu.

Maamafih onun bu korkunçluğunu, bu müthiş asabiyet ve hiddetini mazur görmek lâzımdı. Makedonya çetecileri kendi çatısının altında karargâh kurmuşlardı: Komitelerden kimbilir kaç tanesine farkında olmadan kendi evindekiler yataklık etmişlerdi.

Ah.. Bu entrikanın mânasını anlayabilmek için insanın evvelâ bir Kemik kıran olması lâzımdı. Ona bugün dünya zindan gibi geliyordu.

Yüzbaşı ile mülâzim, Baklaciyef'in tevkifini ondan nasıl saklamış idilerse, o da emirberinin üniforması üstündeki kâğıdı onlardan sakladı. Yalnız (Deli Mahmut Beyin ahırından iki at çalan asker firarîsi "Hasip") hakkında bir tevkif müzekkeresi kestirtti.

Bir gün sonra Ravika köyündeki süvarilerle Kalambak çiftliğindeki jandarmaları da peşine takan mülâzim "Fehim" altmış kişilik kuvvetli bir müfreze ile Pirim dağı eteklerine doğru dolu dizgin yola çıkmış bulunuyordu. Fehim bu civardaki Bulgar köylerini teker teker tarayacak ve takip esnasında icap ederse, Serez hududuna da geçerek Menlik'e, Petriç'e kadar sarkacaktı. (Devamı var)

(2) Drama eşrafından bir aile. Şimdi Manisada oturuyorlar.

(1) Şimdi İzmirde Göztepede oturuyor.

RADYO

Türk radyosunun Büyük kaybı

Radyo Şirketi İdare Meclisi Reisi merhum Hamdi Bey

İstanbul Radyosu geçen hafta (bayramın üçüncü akşamı saat 22 raddelerinde) büyük bir azasını, şirketin idare meclisi reisi Hamdi Beyi kaybetmiştir. Kederdide ailesine sabırlar temenni ederken merhumun memlekettimiz radyosuna yaptığı hizmetlerden bahsetmek isterim. Hiç şüphe yoktur ki Türş radyosunun ıslahı ile en çok uğraşanlardan biri Hamdi Beydir.

Neşriyatın bir kaç sene evvelki inkıtamda bir kaç kere Ankaraya gitmiş, muhtelif makamlarla temas ederek tekrar radyoyu faaliyete getirmeğe muvaffak olmuştu. Kendisini götüren kalp hastalığına müptelâ olduğu halde her akşam üzeri asansörü bulunmayan Postahanenin dördüncü katındaki radyo merkezine dinlene, dinlene çıkarak şirket müdürü Beyle birlikte geç saatlere kadar bütün muamelât ile yakınen alâkadar olduğu görülürdü. Yorulmak bilmeyen mumaileyh kendisine tevdi edilen her vazifede olduğu gibi radyoda da bihakkın muvaffak olmuştu. Şirketin kendisinden aldığı direktif üzerine yürüyeceğinden eminiz.

Şirketin faaliyeti temin edildikten sonra Hamdi Bey program tanzimile alâkadar olmıya başlamış, bu hususta kendisile son görüştüğümde şunları söylemiştir:

Görülüyor ki alafranga neşriyatımız son zamanlarda tezyit ediliyor. Bu, millî musikileri bulunan milletlerin programlarına kıyas edilerek, onlardaki beynelmilel musiki derecesine çıkartılacaktır. Şimdiki halde alaturka musiki neşriyatımız Macar, Romen ve Sırp radyolarında çalınan saatlerden daha fazladır. İstanbul radyosunun Avrupadaki radyolar derecesini isâl için mümkün olan himmeti esirgememekte idi. Hatta umumî Avrupa konser nakillerine iştirak edemediğimizden dolayı müteessir olan Hamdi Bey, Avrupa ile aramızda nakil kablolarının tesirine imkân olmaması hasebile amatörlere değişiklik olsun diye bir sürpriz düşünmüş ve Amerikaya gayet hassas kısa dalgalı aletler sipariş edilmek üzere bulunduğunu ve bu aletlerle parazitsiz olarak uzak merkezlerden ahzedilecek neşriyatın İstanbul radyosu vasıtasile neşredileceğini söylüyordu.

Turgut MİTHAT

Müteharrik gizli mürsile

Gizli mürsile işletmek her yerde memnudur. Fakat Avrupada bir çok meraklılar müsaade almak zahmetine katlanmaksızın gizli bir mürsile tesis ederek tutulunca-ya kadar müsaadesiz herkese sesini işittirmekten büyük bir zevk duyarlar.

Böyle esrarengiz bir meçhul merkez Hollandada günün muhtelif saatlerinde ayrı, ayrı mahallerden duyulmaktadır. Şüphe edilen mahaller etrafında hassas aletler ile kontrol yapılmış, fakat bu esnada mürsilenin başka bir mahallelerden çalıştığı hayretle anlaşılmıştır. Bir taraftan halkı epeyce alâkadar ve meşgul eden bu zararsız postanın bir otomobil içinde tesis edildiği zannolunuyor. Bir çok amatörler bu zararsız mürsilenin bulunmamasını temenni etmektedirler.

Viyanada radyo ruhsatiyesi artıyor

Radyo heyeti idaresi Viyana posta ve telgraf idaresine abone ücretlerine ayda 20 santim (6 kuruş) ilâve edilmesini teklif etmiş ve bu zamdan senevî bir milyon Avusturya şilinğinden ziyade bir varidat temin edileceğini bildirmiştir. Senede bir milyon şilling ile evve lâ radyo sergi binası tesis edeceğini ve neşriyatında ehemmiyetli değişiklikler yapacağını vaadetmiştir. Şimdiki halde tiyatro ve opera artistleri için 400.000 Şiling tahsisat yerine 1.000.000 tahsisat ayrılırsa daha sık yüksek san'atkârların stüdyoya getirilmesi mümkün olacağı imkânı bildirilmiştir.

Posta nezareti bu hususta halkın fikrini anlayıp, öyle kat'i bir cevap verebileceğini radyo idaresine bildirmiştir.

Muhtelif Radyo Haberleri

Bu akşam Berlin merkezinde

Bu akşam saat 22.20 de Berlin filharmonik takımının meşhur musiki rejisörü Furtwaengler idare edecektir. Eserler Tschaikowsky (Çaykovski) nin beşinci senfonisinden terekküp edecektir. Bu konser Viyana merkezi tarafından da nakledilecektir.

Radyo tiyatrosu

Hollanda radyo şirketi hususî bir tiyatro binası yaptırmış; burada monolog ve küçük yipeslerin verilmesi içinde ayrıca daire tesis edilmiştir. Bu daire imal tarzı itibarile musikili piyesler için de pek müsaittir.

Solist piyano sanatkârı Eduard Stein 8. Şubat, çarşamba akşamı saat 21.45 te Bükreş radyosunda piyano konseri verecektir.

Cimnastik dersleri

İstasyonların çoğunda sabah erken saatlerde cimnastik dersleri gösterilir. Tabii hareket görülmediği için yapılması lâzım gelen hareketler anlatılır, tatbikatma bazan sayı bazan da musiki ile refakat edilir.

İtalyan radyolarında her nedense şimdiye kadar radyo cimnastiğine ehemmiyet verilmeyordu. Vücut kültürüne pek lüzumlu olan harekâtlara geçen aym 23 den itibaren gerek şimali İtalyan merkezlerinde ve gerekse Roma ve Napoli istasyonlarında sabahları vasatî Avrupa saatile saat 8 de başlamıştır. Bir çeyrek süren ders her gün tatbik edilmektedir.

Offenbach

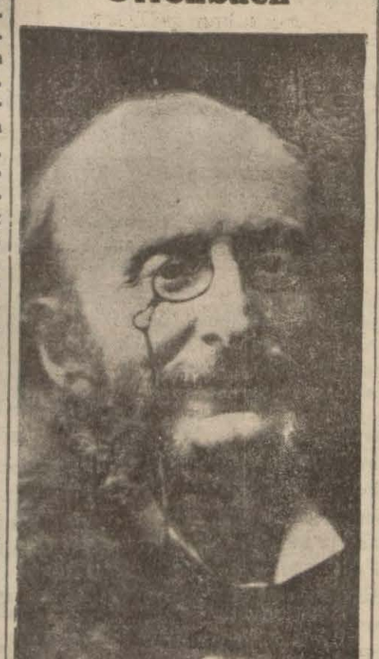

1819 senesinde doğmuş ve 1880 senesinde ölmüş eserleri pek sevilen Fransız musevisi bestekârdır. Her zaman Avrupa radyolarında "Les Contes d'Hoffmann", «La Alle du Tambour», "La belle Hélène" isimli operalarını dinlemekteyiz.

1635 metroluk Alman merkezinde

Geçen ayın sonuna kadar 1635 metre dalgalı Königsvusterhauzen istasyonu şöyle kendisini tanıttırdı: "Hier ist die Deutsche Welle" Burası Alman dalgası). Şimdi bu değişmiş ve "Hier ist der Deutschland - Sender Königsvusterhauzen" (Burası Königsvusterhauzen, Alman merkezi) denmektedir.

Umumî radyo toplanışı

Madrit konferansile alâkası bulunan ve yalnız Avrupa radyolarının hareket hatlarını tespit edecek olan Temmuz 1933 umumî radyo içtimaı Bern'de toplanacak iken gene tayin olunan vakti muayyende Lüsern'de toplanacaktır.

Cezairde Şark musikisi

Cezair (Radio - Algier) istasyonunda senelerden beri salı günü akşamları saat 22 den sonra Arap musikisinden mürekkep bir, kaç saatlik bir konser dinlenilmektedir. Bu sene başından itibaren perşembe akşamları da böyle bir neşriyata tesadüf olunuyor.

Büyük Viyana istasyonu tecrübelere başlıyor

İmali bitmek üzere bulunan 150 kilovatlık Viyana merkezi tecrübe neşriyatına 15 marttan sonra başlaması muhtemeldir. Tecrübe esnasında mürsile anten kulelerinin birisi bitmiş olacaktır.

Esasen neşriyat hususunda ikinci anten kulesinin bir rolü olmayıp yalnız irsal cephelerini tayin etmek için yapılacaktır.

gmund Pilinski 1. Şubat Pazar akşamı saat 21.35 te Budapeşte radyosunda teganni edecektir.

İsviçrede İtalyanca mürsile

İsviçrede Alman, Fransız ve İtalyan lisanları konuşulmakta olduğundan radyo merkezlerinde de bu lisanlar ile neşriyat icra olunuyor. Şimdilik "Luisse Romande" merkezinde fransızca ve "Bern - Zürih - Bâl" merkezlerinde almanca konuşuluyor. İtalyan İsviçresinde de bir merkezin imali mukarrerdir.

Bu istasyon "Monte Ceneri" de tesi edilerek stüdyosu Luganoda bulunacak ve bütün neşriyat italyanca cereyan edecektir.

Paris merkezinin istirahat işareti

(Paris - Postası) istasyonunun müş'iresinden bir türlü kimse menun olmadığı için şirket dinleyicilerden nasıl bir istirahat müş'iresi kullanılmasını sormuştur. 20.000 kişiden gelen mektupların ekserisinde bugünkü Paris postasındaki boru sadasına benzeyen işaret arzu edilmiştir.

Maamafih bu işaret te pek melodik olduğundan bir kere dada dinleyicilerle bu hususta görüşülecekmiş.

Viyana istasyonunda

7 şubat salı günü akşamı Viyana merkezi maruf Avusturyalı bestekâr Yulius - Bittner'in eserlerinden ibaret olan parçaları profesör Kabasta'nın idaresinde orkestra ile dinletecektir.

Bu akşam saat 22.20 de Berlin radyosunda dinliyeceğimiz Berlin Filharmonik takımı ve rejisörü meşhur Furtvaengler

7 günlük program

(İstanbul saatine göre tanzim edilmiştir)

PAZARTESİ, 6.2.933

İSTANBUL, 1200 m.
18 - 18,45: Vedia Rıza Hanım.
18,45 - 19,30: Orkestra.
19,35 - 20: Fransızca ders (Müptedilere mahsus).
20 - 20,30: Darülbedayi temsili
20,30 - 21,30: Safiye Hanım ve arkadaşları.
21,30 - 22,30: Orkestra, Ajans ve Borsa haberi, saat ayarı.

ANKARA 1538 m.
12.30: Ankara Palas orkestrası. 18: Muallim Zeki Beyin idaresinde M. M. M. Koralı. — Ajans haberleri. 19.15: Konferans? 20: Hava raporu. 20.03: Sadrettin B. tarafından solo gitar.

VARŞOVA 1411 m.
13.15: Gramofon. 1650: Keza. 18: Salon musikisi. 19: Kahve musikisi. 21.05: "Aşk maskarası" isminde 3 perdeli Walter Brommel'in opereti. 23.20: Lemberg'den caz.

BUDAPEŞTE 550 m.
18.35: Konser. 20.20: Gramofon ile: Cid, Toska, Minyon, Faust, Karmen, Kont Holfman ve Samson ile Dalilâ operalarından parçalar. 21.20: Sigan musikisi. 22.35: E. Dohnanyi idaresinde opera orkestrası. 24: Caz.

MÜNİH 532 m.
20.30: Karışık neşriyat (operet parçaları, fantaziler v.s.) 21.50: Münih Filharmonik takımının konseri. (Solist kemanist Alma Moodie'nin iştirakile), haberler. 23.50 Gece musikisi.

VİYANA 517 m.
18.05: Eber takımı (hafif musiki) müsahabe. 20: KAHİRE'den naklen Viyanalıların tagannileri. 21.10: Frnasız Lehar'ın eserlerinden tagannili temsil. 22,20: Berlinden naklen: Wilhelm Furtwaengler'in idaresinde Berlin filharmonik takımının konseri (Çaykovski'nin eserlerinden). 23,35: Kolonya'dan: Caz ve konser.

MİLÂNO-TORİNO-FLORENSA
18.15: Gramofon. 20.10: Gramofon. 20.30: Muhtelif. 21.35: Oda musikisi. 22.35: Piyes. 23.05: Konserin devamı.

PRAĞ 487 m.
18.55: Gramofon. Müsahabe. 20.35: Şrammel musikisi. 21.05: Piyano konseri. 21.30: Offenbach'm "Le RETRAİTE" operası.

BÜKREŞ 394 m.
21: Sarvas Kuatoru. 22: Taganni. 22.15: Trio konseri. 23: Caz.

BRESLAU 325 m.
20.30: Edit Loranz çalıyor. 22.05: Hariçte bulunan Alman halk şarkıları.

SALI, 7.2.933

İSTANBUL, 1200 m.
18 - 18,45: Makbule Hanım.
18,45 - 19,30: Orkestra.
19,35 - 20: Fransızca ders (İlerlemiş olanlara).
20 - 20,45: Hikmet Rıza Hanım.
20,45 - 21,30: Servet Hanım.
21,30 - 22: Nimet Vahit Hanım.
22 - 22,30: Gramofon, Ajans ve Borsa haberi, saat ayarı.

ANKARA 1538 m.
12.30: Ankara-Palas orkestrası. 18: Orkestra La Muette de Portici'nin uvertürü, Montagne noir,-dan fantazi, Trespokor-fantazi. 19: Haberler. 19.15: Karcırah fasılı. 20: Hava raporu. 22.03: Caz.

VARŞOVA 1411 m.
18: Senfonik konser. 19.05: Kahve musikisi. 21: Halk konseri. 22.20: Keman sonatları. 23.15: Kahve musikisi. 24: Cazband.

BUDAPEŞTE 550 m.
18.35: Cazband. 19.25: Tagannî heyeti. 20.35: Peşte büyük operasından: Ernest Dohnanyi'nin eserlerinden "DER TENOR" isimli opera temsili. Bunu müteakıp Sigan musikisi.

MÜNİH 532 m.
20,40: "DER VOGELHAENDLER" (Kuş tüccarı) isimli 3 perdeli operet.

VİYANA 517 m.
18.05: Çay konseri, müsahabeler. 21.05: Musikili bir temsil. 22: Richard Heuber'in eserlerinden operet ve hafif havalardan mürekkep bir seri. 23.35: Dans musikisi.

MİLÂNO-TORİNO-FLORENSA
18: Gramofon. 18.35: Orkestra musikisi. 20.15: Gramofon.

PRAĞ 487 m.
18.55: Gramofon. 20.25: Gayde trio (Slav şarkıları). 20.30: Tagannili kabare neşriyatı. 22.10: Yeni bestelerden parçalar. 23.20; Bando takım ile yeni musiki parçaları.

ROMA 441 m.
21,15 : Gramofon, haberler. 21.50: Karışık konser. 22.30: Temsil. 23.05: Konserin devamı.

BÜKREŞ 394 m.
18.05: Karışık konser. 19.10: Müsahabe.19 .25: Konserin devamı. 20.45: Gramofon. 21.05: "Schöpfung" isimli Hayd'in oratorumu.

BRESLAU 325 m.
17: Viyolonsel - Piyano konseri, müsahabeler. 20.25: Gramofon. Solist ve koro konseri. 22,45: Gazete haberleri. 24.05: Gece musikisi.

ÇARŞAMBA, 8.2.933

İSTANBUL, 1200 m.
18 - 18,45: Saz (Muzaffer Bey.)
18,45 - 20: Orkestra.
20 - 20,25: Hamiyet Hanım.
20,30 - 20,55: Mahmure Hanım.
20,55 - 21,30: Hafız Sadettin B.
21,30 - 22,30: Orkestra, Ajans ve Borsa haberi, saat ayarı.

ANKARA 1538 m.
12.30: Ankara-Palas orkestrası. 18: Orkestra (Domino-Noir uvertürü, Orlow'dan popuri). 19: Ajans haberleri. 19.15: Caz. 20: Hava raporu. 20.03: Gramofon.

VARŞOVA 1411 m.
17: Gramofon. 18: Keza. 19: Hafif musiki ve caz. 20.10: Muhtelif. 21: Eski şarkı ve havalar, haberler. 22.10: Mozart ve Beethoven'in eserlerinden Kuator ve trio konseri. 23.15: Plâk. 24: Kah ve musikisi.

BUDAPEŞTE 550 m.
18: Orkestra. 19.50: Sigan musikisi. 21.20: Mozart'ın asarından (musiki âli mektebinden naklen konser). 23.20: Haberler. Müteakıben: Plâk.

MÜNİH 532 m.
18: Şarkılar, müsahabe. 20.30: Koro (heyet) konseri. 21: Müsahabe. 22: Meşhur dans plâkları. 22.45: Solist takımın (orkestra ve piyano) Beethoven'in eserlerinden konseri. 23.50: Frankfurt: Karnaval neşriyatı.

VİYANA 517 m.
18.20: Plâk ile opera musikisi., müsahabeler. 21: "DER LİEBESTRANK" (Aşk sarhoşları) isimli Donizetti'nin operası (Viyana operasından naklen), müsahabeler. 23.20: Bar musikisi (Keman saksofon, taganni).

MİLÂNO-TORİNO-FLORENSA
18: Taganni. 20: Haberler, plâk 20.30: Haberler, plâk, kahve konseri. 21: Haberler, gramofon. 21.35: Piyes. Müteakıben: Radyo orkestrası.

PRAĞ 487 m.
20.30: Brun'dan; Richard Strauss'un "SALOME" isimli musikili temsili. 22.20: Hafif musiki.

BÜKREŞ 394 m.
13: Plâk, 14: Keza. 18: Radyo orkestrası. 20.40: Plâk. 21: Keman konseri (Grieg, Kreisler,, Sarasate). 21.45: Piyano konseri (Bach-List, Chopin, Schubert, Trausiz, Albeniz).

BRESLAU 325 m.
18.40: Oda musikisi. 19.30: Orkestra. 21: Bir musikili piyes. 22.10: Plâk ile kabare musikisi. 23.35: Berlinden: Dans musikisi. 24.55: Londra'dan: Cazband.

PERŞEMBE, 9.2.933

İSTANBUL, 1200 m.
18 - 18,45: Nebil oğlu İsmail Hakkı Bey.
18,45 - 19,30: Orkestra.
19,35 - 20: Fransızca ders (ilerlemiş olanlara).
20 - 20,30: Seniye Hanım (Saz)
20,30 - 21,30: Tanburî Refik Bey ve arkadaşları tarafından temsil.
21 - 22: Tanburi Rerik B. ve arkadaşları.
22 - 22,30: Gramofon, Ajans ve Borsa haberi, saat ayarı.

ANKARA 1538 m.
12.30: Ankara Palas orkestrası. 18: Saz (Mahur faslı). 19: Ajans haberleri. 19.15: Edip B. tarafından viyolonsel konseri. 20: Hava raporu. 20: Gramofon.

VARŞOVA 1411 m.
18.05: Oda musikisi (plâk). 18: Kahve musikisi. 21: Hafif konser. 23.15: Dans musikisi. 24: Kahve musikisi.

BUDAPEŞTE 550 m.
18.35: Manditscaz takımı. 19.30: Plâk konseri. 20.50: Âli musiki mektebinden yay konseri (piyano refakatile Brahms ve Schuman'ın eserlerinden). 22.45: Haberler, İmre Macari Sigan takımı. 23.45: Opera orkestrası: Operet parçalar.

MÜNİH 532 m.
20.30: Tanbur ve koro (Yugoslav halk şarkıları). 21.25: Piyes. 22.35: Schiller'in şiirlerinin şarkı haline getirilmesi.

VİYANA 517 m.
18.05: Çay musikisi, müsahabeler. 21.20: Operet ve valsler (Josef Holzer takımı). 23.20: Dans musikisi (Tagannili).

MİLÂNO-TORİNO-FLORENSA
20: Plâk. 21: Haberler - plâk. 22: Temsil (İstirahatlerde müsahabeler.)

PRAĞ 487 m.
17.15: Musiki, müsahabeler. 18.50: Plâk, müsahabeler. 20.40: Jül Zeyer'in "Raduz ile Mahulena" isimli musikili dansı.

ROMA 441 m.
21.50: Senfonik Konser. 24: Haberler.

BÜKREŞ 394 m.
13: Gramofon. 14: Keza. 18: Karışık musiki. 19.25: Karışık konser. 20.35: Bükreş operasından: "KALME" isimli Delibes'in opera temsili.

BRESLAU 325 m.
17.15: Ev musikisi, haberler. 20.35: Akşam konseri. 21.05: Wagner'in eserlerinden filharmonik konser, müsahabeler.

CUMA, 10.2.933

İSTANBUL, 1200 m.
17 - 18 Müşerref H.
18 - 19: Kemal Niyazi Bey ve arkadaşları.
19 - 20: Orkestra.
20 - 20,30: Belkis Hanım.
20,30 - 21,30: Hanımlar saz heyeti.
21,30 - 22,30: Orkestra, Ajans ve Borsa haberi, saat ayarı.

ANKARA 1538 m.
12.30: Ankara Palas orkestrası. 15 ten 17 ye kadar: M. M. M. Halk konseri. 18: Saz (Şataraban faslı). 19: Ajans haberleri. 19.15: Ekrem B. tarafından keman konseri. 20: Fransızca ders.

VARŞOVA 1411 m.
13.10: Gemici konseri. 17: Gemici ve halk şarkıları. - Müsahabe. 21.15: Senfonik konser (Haydn, Tschaikovsky, Respighi) 24: Tans musikisi.

BUDAPEŞTE 550 m.
20.05: Salon orkestrası. 21.30: Hıristiyan kızları cemiyetinin konseri. 22.30: Haberler, müteakıben Sigan musikisi ve Macar halk şarkıları.

MÜNİH 532 m.
18: Frankfurt'tan: Konser, müsahabe. 20.30: Neş'eli musikili neşriyat. 22.25: Hafif havalar ile fantaziler.

VİYANA 517 m.
17.40: Tagannili konser, muhtelif. 21: Rejisör Oswald Kabastanın idaresinde Julius Bittner'in eserlerinden tagannili senfonik konser. 22.15: Müsahabe. 23: Gustav Macho takımının hafif musikisi.

MİLÂNO-TORİNO-FLORENSA
20.45: Plâk, kahve musikisi. 21.35: Müsahabe, plâk. 22: Senfonik konser (Bach, Mozart).

PRAĞ 487 m.
20.25: Saksofon konseri. 20.50: Operet parçaları. 22: Karışık tagannili yarım saat. 22.25: Piyano sonatları.

ROMA 441 m.
21.50: Karışık konser (Donizetti). 22.15: Piyes. 22.50: Konserin devamı (Opera parçaları).

BÜKREŞ 394 m.
13: Gramofon. 14: Keza. 18: Radyo orkestrası. 19.25: Keza 21: Senfonik konser (List, Enescu). 22.20: Keza (Strauss).

BRESLAU 325 m.
18: Popuriler. 20: Radyo orkestrası. 21.30: Gitar refakatile şarkılar. 22.10: Danslar ve şarkılar. 23.05: Berein'den dans musikisi.

CUMARTESİ, 11.2.933

İSTANBUL, 1200 m.
18 - 18,45: Saz (Nedime Hm.)
18,45 - 19,30: Orkestra.
19,35 - 20: Fransızca ders (müptedilere mahsus).
20 - 20,30: Karagöz.
20,30 - 21,30: Hafız Ahmet Bey saz.
21,30 - 22,30: Orkestra, Ajans ve Borsa haberi, saat ayarı.

ANKARA, 1538 m.
12,30: Ankara Palas orkestrası. 18: Senfonik orkestra konseri. 19: Ajans haberleri, 19,15: Saz (Hicazkâr faslı). 20: Hava raporu. 20,03: Caz.

VARŞOVA, 1411 m.
13,10: Plâk. 17: Keza. 19,05: Kahve musikisi. 21: Hafif musiki ve taganni. 23,05: Şopen'in eserlerinden konser. 24: Caz.

BUDAPEŞTE, 550 m.
18: Sigan musikisi. 19,15: Müsahabe ve musiki. 20,40: Tiyatro. 23: Sigan musikisi, refakatile Macar halk şarkıları. 24,30: Cazband.

MÜNİH 532 m.
18: Mütenevvi musiki, 19,20: Musikili çocuk neşriyatı. 20,20: Piyano besteleri. 21: 5 perdeli bir piyes. 22,35: Eğlenceli musiki (Vals ve operetler). 23,50: Gece konseri.

VİYANA, 517 m.
17,35: Koro müsameresi. 18.40: Halk konseri (Marş, vals ve operetler. - Müsahabeler. 21,05: Berlinden Bando musiki ile mütenevvi neşriyat ve numaralar. 23,20: Dans musikisi.

MİLÂNO-TORİNO-FLORENSA
18,10: Cazband. 20: Haberler - plâk. 20,35: Yeni İtalyan bestelerin den parçalar. 21: Haberler - plâk. 21,50: Karışık neşriyat. 23: Dans musikisi.

PRAĞ, 487 m.
20,35: Bando muzika. 21,35: Kabare neşriyatı. - Haberler, 23,20: Radyo filmi.

BÜKREŞ, 394 m.
13: Gramofon, 14: Keza. 18: Radyo orkestrası. - Müsahabe - Radyo orkestrası. 20,40: Plâk. 21: Piyano konseri. 21,45; Ruhî ve sair koro taganni konseri, 22,30: Temsil.

BRESLAU, 325 m.
17,35: Hafif musiki, 19,45: Keza. 21: Sesli film. 22,30: Sesli filmlerden parçalar. 23,50: Berlinden: Caz. 24,35: Otto Kermbach takımı cazı (Berlinden).

PAZAR, 12.2.933

İSTANBUL, 1200 m.
18 - 18,45 : Nihal Hanım.
18,45 - 20: Orkestra.
20 - 21,30: Bedayli musikiye heyeti.
21,30 - 20,30: Gramofon, Ajans ve Borsa haberi, saat ayarı.

ANKARA, 1538 m.
12,30: Ankara Palas orkestrası. 18: Saz (Millî yekâh faslı). 19: Ajans haberleri. 19,15: Plâk.

KÖNİGS VUSTER HANZEN 1635 m.
17,15: Filharmonik konser. 17,55 Müsahabe, 19: Franz Schubert'in eserlerinden trio ev musikisi. 21,05 Bayreuth'dan Reichs neşriyatı (Münih'ten nakil). 21,55: Münih'ten Wagner'in eserlerinden filharmonik konser. 24: Zoo'da Marmor saal'da Otto Kermhach caz takımı.

BUDAPEŞTE, 550 m.
17,40: Simi Kurina Sigan musikisi. 18,35: Konservatuvar'dan: Neş'eli neşriyat. 21,35: Wagner'in eserlerinden büyük konser. (Ernest Dohnany'inin idaresinde). 22,20: Konferans. Müteakıben: Caz ve orkestra.

PRAĞ, 487 m.
18,50: Plâk. 19,05: Almanca musikili neşriyat. 20,05: Milinowsky orkestra takımı. 21,10: Tagannili opera parçaları. 23,05: Haberler. 23,25 Caz fantazileri.

MİLÂNO-TORİNO-FLORENSA
20,10: Gramofon. 20,30: Müsahabe. Plâk. 22,05: Bir opera veya tiyatro temsili

İtalyan radyolarının tiyatrosu

İtalyan radyo şirketi şimdi kadar merkezlerden dinlett tiyatro ve operetlerin büyük kısmını tiyatro binalarından n len verirdi. Torino tiyatrolar dan biri şirket tarafından satın lınmış ve badema şirketin malı lan tiyatrodan verilecek temsil merkezler tarafından nakledil cektir. Opera temsilleri gene e si gibi Roma ve Milânodaki op ra binalarından nakledilecektir

Şimali Amerikada dinleyiciler

1930 senesi nihayetinde ya lan bir istatistike göre şimali merikada büyük şehirlerde her kinci evde bir radyo aleti bulu maktadır. Köylerde ise dinleyi lerin mikdarı %21 i geçmiyor. bebi köylünün fakir olması im Umumiyetle burada 12 milyon hizenin kullanıldığı tesbit edilm % 7 buçuğunu Zenciler teşkil diyormuş.

Viyana civarında bir ateş yığını

Yeni yapılan Viyana mürsil si Viyana haricinde bir küçük t pe üzerinde bulunmaktadır. Mü silenin kulesi 110 metre irtifa dadır. Esasen yüksek bir tepe zerindeki kuleye gece vaktin geçen tayyarelerin çarpması ih maline karşı tedbir alınmıştır. V purların çarpmaması için yapıla fenerler nevinden bir fener im olunmaktadır. Fakat tasavv ettiğimiz ve fener ismini verdiğ miz şeye hiç benzemeyip bamb ka bir ateş parçası oluyor. Ve diği ziya 3 ilâ 5 milyon mum k vetinde olup otuz kilometrelik b araziyi aydınlatacak ve üç san yede bir devredecektir.

Şimdiye kadar bu derece ku vetli ziya neşreden bir fener im edilmemiştir.

Lehistanda amatör mürsileleri serbest!

Lehistan posta ve telgraf ne zaretince şahsî ve müştereke amatör mürsilelerinin tesis ve i letilmesine müsaade olunmuştu Ancak neşriyatın sırf amatör mahsus olan muhabere ve musik yi ihtiva edip ticarî muamelât ait bir neşriyatta bulunulmasın mezuniyet verilmemiştir. Mürsile ler arzu edilen her hangi bir da gada tesis edilebilir.

Pragın Almanca neşriyatı

Bir müddetten beri Çekoslo vakyada abonmanların azaldığ nazarı dikkati celbedecek kada kaydedilmekte olduğundan bu nun sebepleri araştırılmış. Niha yet kabahatin Prağ merkezini Almanca neşriyatında olduğu an laşılınca, her günün akşam üzer leri bir kaç saatini işgal eden al manca musiki ve müsahabe neşr yatının azaltılmasında krar veril miştir. Buna karşı Alman mecmua ları ateş püskürüyor. Ve Çekoslo vakya topraklarının büyük bir kı mında almancnın daha fazla din lenmek arzusundan şüphe edilme mesini yazıyorlar.

Hitler ve radyo

Hitler'in başvekil olması do layısile, Almanyada yaşanan bü tün hareketler radyolarda tamami le yaşatılmıştır. Muhtelif şehirler de yapılan fener alayları ve bu münasebetle verilen konferansla rın hepsi ya doğrudan doğruya seyyar otomobil merkezlerile, bü yük mürsilelere verilerek nakle dilmiş veya sesli filmlere çekilmiş tir. Bunlardan birisini salı günü akşamı saat 23 te Breslau merke zinden dinledik. Hitler taraftar larının ateşin konferansları ve halkın alkışları stüdyodan söylen diği kadar tabiî işitiliyordu.

Birinci Sahifeden Geçen Yazılar

Bursadaki Hâdise

(Başı 1 inci sahifede)

malarını bildirmiştir.

Bunun üzerine kalabalık yolda ndilerine iltihak eden meraklıla büyüyerek Vilâyet Konağı üne gelmiştir.

Evkaf Müdürü kalabalığı badan savar savmaz telefonla hâseyi polise bildirmiştir.

Diğer taraftan hâdiseyi haber an Belediye Reisi Muhiddin Bey bıtai belediye memurlarına batertibat aldırmış, kendisi derhal omobille Vali Beyin evine gitştir.

Hükûmet önünde

Hükûmet önüne gelenlerden kısmı valinin dairede olmagını anlayınca kendisini bekleek üzere merdivenlere ve sıraya oturmuslar, diğerleri dışarıkalmışlardır.

Halk, hiçbir suretle nümayişe irak etmemiş, yalnız seyirci vaetinde kalmıştır.

Vali Beyle Muhiddin Bey der- askeri fırkaya hâdiseyi bildirek gibi icap eden tedbirleri alkla meşgulken Polis Müdürü dise mahalline polisleri yetiştirek bu kalabalığı dağıtmıştır.

Yakalandılar

Polisler hükûmet binası içinde ivi beklivenleri yakalayıp müivete sevketmişler, ayni zamanise müddeiumumilik vazıyet nistir.

ahliye ve tekrar tevkif

Tahkikat o gün ve o gece sabakadar sürmüs, birçok kimsesorguya çekilmiştir. Bilâhare ulanların hepsi tahliye edilmişse de bunlardan hâdisede önak oldukları zannedilenler dün şam tekrar tevkif edilmişlerdir.

İsimler

Bunların isimleri şunlardır: Hacı Yahya oğlu Kızanlı Tatar ahim, Mehmet oğlu kuyumcu avut Sahin, mühürcü Tatar dülhakim, köy imamı Gürcü fız Mustafa, Azizoğlu Gürcü , Mehmet oğlu kasap Musta- Ahmet oğlu kilimci Salih, Kabasönünden Ömer oğlu Kaya , Hüsevin oğlu Mustafa Hilmi, ktrikci İslâm oğlu Arnavut Sey ldin, Ückuzular mahallesinden stafa oğlu Halim ve Mahmut u Hâfız Alidir.

Bunlar hâdisenin ön safında unmakla ve hâdiseyi teşvik etkle maznundurlar.

Dün tevkif edilenler

Bunlardan başka bugün de yeen tevkifat yapılmıştır. Bugün kif edilenler Orhancamii müezvekili Hüsevin, Demirtaş camimüezzin vekili İsmail Efendiler disede alâkadar olmakla, Uluni müezzini kalaycı Mehmet vazifesini kasten bırakarak hâeve sebebiyet vermekle mazn bulunuyorlar.

İsten el çektirilenler

Hâdisenin ertesi günü vilâyetçe hal işten elcektirilen Bursa iftüsü Nureddin Efendi hakkın ki karar Divanet İşleri Reisliği afından tastik ve tasvip edile- bugün vilâvete bildirilmiştir. rine Kavalalı Mehmet Ali Efentavin olunmuştur.

Avrıca bugün Sulh Hâkimi H- Beye de isten elçektirilmiştir. liye Müfettislerinden Necmed- Tahir Bey de bugün şehrimize miştir.

Vesikalar

Mevsukan öğrendiğime göre kif edilenlerin bazıları üzerin- dikkate sayan evrak ve vesaik edilmiştir. Bunlardan bilhas- Tatar İbrahimin olduğu zanlilen hatıra defterinde türkçe n hâdisesinin büvük bir ehemvetle kaydedildiği ve bunun ren halka vaptırıldığı hakkmhazı ibareler görüldüğü söylen ktedir.

Dünkü vaziyet

Bugünkü vaziyet şudur: Adlibinasında ve müddeiumumilik resinde tahkikata devam edili- Adliyeyi bugün işgal eden mühim mesele hâdisenin diğer iki noktadan muharrik ve müvikleri olup olmadığıdır. Ve bu evvelce bir tasavvur ve bir tip mahsulü bulunup bulunmadır. Ayrıca bu hâdiseye dalanların daha kimler olduğu kında tahkikat tamik edilmek ir.

Tehdit mektupları

Haber aldığıma göre hâdise ü Evkaf Müdürüne mechul anlar tarafından iki tehdit mek u gönderilmiş ve bu mesele kkında ağzını açarsa derhal ürüleceği kendisine bildirilmiş

Evkaf Müdürü de mektupları nen zabıtaya teslim etmiştir. Dahiliye ve Adliye Vekillerile niveti Umumiye Müdürü Tev- (Hâdi Beyler şehrimizde bekiyor.

DERVİŞ

Ankarada asabiyet

ANKARA, 5 (Telefonla) — Bursa hâdisesi Ankara mehafilinde ve halk arasında derin bir suitesir ve asabiyet uyandırmış, nefretle karşılanmıştır.

Türkiyede Kredi işleri

(Başı 1 inci sahifede)

edelim ki, büyük bankaların aldıkları yüzde on veya on iki faiz ve komisyon nisbeti, çok değildir. Unutmamalı ki onların da idare masrafları ve mevduata verdikleri nisbeten yüksek faizleri vardır. Bununla beraber büyük bankalarda, muayyen, bazı sağlam işler üzerinde bu nisbetin biraz daha indirildiği vakidir. Acmacak şey şu ki, memleketin her tarafında faiz muamelesi ayni nisbet dahilinde cereyan etmiyor. Bu nisbet, yerine göre yirmiyi, otuzu ve hattâ kırk, elliyi bulduğu oluyor. Öyle küçük bankalar ve bangerler var ki, büyük bankalardan yüzde yedi veya sekiz ile istikraz ettikleri parayı birkaç misli faizle halka borç veriyorlar. Bunlar, kendileri için her türlü risk ihtimallerini kapamanın yollarını biliyorlar. Borçlunun nesi var, nesi yoksa teminat olarak alıyorlar. Hattâ emlâklerini ipotek suretile değil, tam bir ferağ şeklinde alıyorlar. Kolaylıkla tasavvur olunabilir ki, ağır bir faiz altına giren zavallılar, borçlarını vaktinde veremiyorlar. Binnetice hiç bahasına mal ve mülklerinden oluyorlar. Bu şekildeki kredi ihtikârı, hükûmetin ve halkın elbirliğile mücadeleye mecbur olduğu bir mevzudur. Büyük piyasa merkezlerinde bu gibi ihtikâr muamelelerine çok luk meydan verilmez. Bu acıklı muameleler en ziyade kredi rekabetinin bulunmadığı yerlerde cereyan eder.

Tabiidir ki, günün müşkülâtını savmak, gelip çatmış bir tehlikeyi atlatmak için istenen krediler kolay kolay bulunmaz. Fevkalâde ahval istisna edilirse; müşkülâtın çoğu; bazı eşhas ve müessese selerin kudretlerinden fazla açılmasından, muayyen kabiliyetlerine istinaden ayrı ayrı müeseselerden para almak imkânının mevcudiyetinden geliyor. Halbuki kabiliyet ve hesap haricinde yapılan muameleler, biraz geç bile olsa, mutlaka sırıtır. Bundan zarar görenler, yalnız alâkadarları değildir. Hem kredi müessesele ri zarar görür; hem de piyasada bir nevi emniyetsizlik havasının yayılmasına sebep olur. Bu münasebetle şunu da ilâve edelim ki, piyasamıza atfedilen emniyetsizlikte biraz mübalâğa vardır. Ne çare ki bazı adamların yanlış hesabı veya bile bile yaptığı hileli muameleler; piyasanın itibarını sarsmakta müessir oluyor. Bu mevzu üzerinde tekrar duracağız.

Siirt Meb'usu
MAHMUT

Vekiller Bursaya Gittiler

(Başı 1 inci sahifede)

sa hâdisesi hakkında mahallinde tetkikat yapmak üzere İcra vekilleri heyeti, Adliye ve Dahiliye vekillerini memur etmiştir. Vekil Beyler, bu akşam Bursaya hareket etmişlerdir.

Başvekilin nutku

ISPARTA, 4 (Milliyet) — İsmet Paşa Hazretleri Isparta belediyesinin ziyafetinde şu nutku söylemişlerdir:

—" Meb'us Kemal Turan Beyin sözlerinden çok mütehassis oldum. Bu tahassüs bana millî mücadelenin kara günlerini hatırlattı. O günlerde millî savaş, uğraş ve didişme imanının sağlamlığı, kuvveti ve her türlü telkinlere karşı metaneti ile benliğini gösteren memleket Isparta'dır. Bunlar Türk inkılâbının esasları idi. Bugünkü işler onun devamıdır. Isparta bugün de ayni sevgi, ayni muhabbet ve ayni sıcaklıkla inkılâbın bütün icaplarını yapmaktadır. Benden Ispartanın sevgili halkına sonsuz selâmlar, muhabbetler."

Seyahat notları

Profesör Aristokrasisi

(Başı 1 inci sahifede)

rileri arasında yaşarlar. Bunun için burada herkes muayyen bir takım imtihanlardan geçerek ve bazı basit darülfünun merasimini ikmal ederek bir an evvel bu sihirli unvanlardan birini ele geçirmeğe ve şereflerin envaına malik bulunan bu bahtiyar sınıfa mensup olmağa çalışırlar. Almanyada profesörler ve doktorlar sayılamıyacak kadar çoktur. Tanımadığımız her hangi bir adama biraz gençse "Herr Doktor" biraz yaşlı ve sakallı ise "Herr profesör" diye hitap etmek en iptidaî bir nezaketin ihtiyatlarına muvafıktır. Almanların bu müstevli ilim merakı hakkında bir İngilizin nüktesi:

(İki kapı olsa birisinin üzerinde "Cennet" diğerinin üzerinde "Cennet hakkında konferans" diye yazılı olsa bütün Almanlar ikinci kapıya hücum eder.)

Almanya hakkında bütün ecnebi karikatürlerinin mevzuunu yapan bu profesörler ve doktorlar ne iş yaparlar? Çoğu dar kafalı ve cahil, ve miyop oldukları için hemen hepsi gözlüklü ve müretteh oldukları için cümlesi pembe ve sıhhatli olan bu insan cinsi, haşiyeleri bir çok kitap isimleri ve sahife numaralarile dolu, incir çekirdeği doldurmaz meseleler hakkında, karınca sabrile cilt cilt uyutucu kitaplar yazmakla ömürlerini geçirirler. Bu kitapların kıymeti ne? Büyük Alman filozofu "H. de Keyserling" e nazaran Alman âlimlerinin mahsulâtının yüzde yetmişinde orijinal bir fikre tesadüf etmek nadiren mümkün olur. Hakikî Alman ilmini yapanlar darülfununun cüppe ve takke giydirmediği serbest zekâlardır.

—: Böyle faidesi az bir sınıfı el üstünde tutmakta Almanyanın ne kârı var?

—: İçlerine karışmış olması muhtemel hakikî zekâların yanlışlıkla yok olmasına meydan vermemek için.. İşte böylelikle Almanya dünyanın en yüksek ilmine malik olabildi.

Ahmet HAŞIM

Defterdarlıkta

Memurlar Arasında

Bazı tebeddülât yapıldı

Maliye memurları arasında bazı tebeddülât olmuştur. Galata Maliye şubesi kazanç memuru Hasan Bey, Eminönü maliye şubesi iki numaralı kazanç memurluğuna, Eminönü iki numaralı kazanç memuru Mehmet Ali Bey Divanyolu bina tahakkuk vergisi memurluğuna, Divanyolu bina tahakkuk memuru Niyazi Bey terfian Yenicami muamele vergisi memurluğuna, Eminönü kazası muhasebe muamelât memuru İbrahim Bey terfian şubeler tetkik memurluğuna ve muhasebe kâtibi İlhami Bey terfian muhasebe muamelât memurluğuna tayin edilmiştir. Küçükpazar maliye şubesi iki numaralı kazanç memuru Hilmi, Yenicami iki numaralı kazanç memuru Refik Beyler arasında becayiş yapılmıştır. Eminönü masraf muhasebecisi İbrahim Bey de mesaisinden dolayı bir derece terfi etmiştir.

Adliye Tayinleri

İstanbul Adliyesinde değişiklik oldu

ANKARA, 5 (Milliyet) — Son Adliye tayinleri şunlardır: Akşehir mahkemesi azalığına Kastamonu azasından Haydar, Karaman mahkemesi azalığına Elâziz azası Yusuf Ziya, Elâziz azalığına Gürün müddeiumumî si Suphi, Bartın Asliye mahkemesi reisliğine Maraş müddeiumumîsi Saffet, İzmir sulh hâkimliğine Uzunköprü hukuk hâkimi Mustafa, Kâzım beyler tayin edilmişlerdir. Edirne azalığına Rize azasından Ahmet Cevdet, Mersin azalığına Kastamonu azasından Ömer Kâsif, Cebelibereket reisliğine Karaman reisi Ahmet Nesip Beyler tayin edilmişlerdir.

İstanbul birinci Hukuk reisliğine terfian İstanbul dördüncü Hukuk reisi Şerafettin, İstanbul 6 inci Hukuk reisliğine İstanbul azasından Mahmut Salâhattin, Usküdar Hukuk hâkimliğine Bolu Asliye mahkemesi reisi İrfan, İstanbul azalığına Istanbul Sulh hâkimlerinden Sabri, İstanbul 3 üncü ceza reisliğine terfian İstanbul azasından Mehmet Zeki, İstanbul Sulh hâkimliğine İstanbul müddeiumumî muavinlerinden Cevat, İstanbul dördüncü Hukuk reisliğine Adliye müfettişlerinden Irfan B. ler tayin edildirler.

Temyiz başmüddeiumumî başmuavinliğine İstanbul azasından Mehmet Süreyya, İstanbul müddeiumumî muavinliğine Ankara müstantiği Ferhat, İzmir azalığına İzmir aza mülâzimi Mehmet İsmet, Ankara sulh hâkimliğine Adliye Vekâleti Hukuk işleri mümeyyizi Cemal Turgut, Ankara sulh hâkimliğine Isparta müddeiumumî muavini Mehmet Lûtfi, İstanbul azalığına İzmir Asliye ceza reisi Mustafa Ramazan, İstanbul sulh hâkimliğine Karaburun hâkimi Osman Nuri, beyler tayin edildiler. Temyiz mahkemesi baş müddeiumumî muavinlerinden İbrahim Senih Bey Lüleburgaz ihtisas mahkemesi müddeiumumîliğine tayin edilmiştir. Denizli müddeiumumîliğine Rize müddeiumumîsi Mazhar Tevfik, İzmir ağır ceza azalığına Adana ceza hâkimi Halim, İzmir asliye ceza reisliğine İzmir ceza mahkemesi azasından İsmail Kemal, İstanbul aza mülâzimliğine baş müddeiumumî muavinlerinden Mehmet Atıf, Adana ceza hâkimliğine Siverek ceza hâkimi Ahmet Hamdi, Kayseri hukuk hâkimliğine Mecitözü hukuk hâkimi Abdullah Hilmi, Rize ağır ceza reisliğine Kastamonu ağır ceza reisi Abdüssamet, Rize müddeiumumîliğine Tarsus müddeiumumî si İsmail, Tarsus hukuk hâkimliğine Sivrihisar hâkimi İsmail Faiz, Kastamonu ağır ceza reisliğine Rize ağır ceza reisi Mehmet Sedat, Muğla müddeiumumîliğine Çorum Sabık M. U. Mehmet Saffet, Ankara müstantikliğine Afyon karahisar aza mülâzimi Mecit beylerin tayinleri tasdikı âliye iktiran etmiştir. Ayni listeye yüz kadar daha tayin dahildir.

Kâzım Pş. Hz. Kütahya'da

Meclis Reisi Konya'da Halkevinden çıkıyor

KÜTAHYA, 5 (Milliyet)— Şehrimizde bulunan B. M. M. reisi Kâzım Paşa Hz. şerefine dün gece Halkevinde bir suvare tertip edilmiştir. Bu süvare çok kalabalık ve samimî olmuş, bilhassa orta mektep talebesi tarafından temsil edilen tasarruf piyesi Paşa Hazretlerinin alâka ve takdirlerini celbetmiştir.

Vapur şirketleri ruhsatiye alacaklar mı?

Umumî hizmetleri ifa noktasından böyle bir şeye lüzum görülmüyor

Belediye memurlarının cuma ruhsatiyeleri olmıyan Seyrisefain, Şirketihayriye ve Haliç iskelelerî i çin birer zabıt varakası tanzim ve mahkemeye tevdi ettiklerini ve şirketlerin müştereken belediye nezdinde teşebbüsatta bulunduklarını yazmıştık.

Bu hususta Seyrisefain idaresi nezdinde tahkikat yaptık. Verilen izahata göre, Seyrisefain, B. M. Meclisinden geçen bir bütçe ile idare edilmektedir. Bütçesi ise, cuma ruhsatiyesi için verilmek üzere herhangi bir tahsisatı ihtiva etmemektedir.

Polis karakolları, sahil sıhhiye ve liman idareleri de cuma günleri açıktır. Ve âmme hizmetlerini ifa eden bu idarelerden cuma ruhsatiyesi aramak kimsenin hatırından geçemez. Seyrisefain de âmme hizmetile mükellef, resmî bütçe ile idare edilen bir müessesedir ve cuma ruhsatiyesine tâbi olmamak icap eder. İdare, bir kaç ay evvel, Karaköy köprüsü iskelesinde cuma ruhsatiyesi yok, diye belediye zabıtasınca tutulan bir zabıt varakası üzerine bu noktai nazarını belediyeye bildirmiştir. Mahkemede de ayni esas dahilinde müdafaatta bulunacak ve mahkeme kararı işi bir neticeye bağlıyacaktır.

Diğer hususî vapur şirketleri de, âmme hizmeti ifa ettiklerini, mukavele ve imtiyaznameleri mucibince cumaları da vapur işletmiye mecbur olduklarını, aksi takdirde hükûmetçe mes'ul tutulacaklarını ileri sürmektedirler.

Vapur şirketleri erkânından biri demiştir ki:

— "Bir berber dükkânı cumaları kapar ve ruhsatiye almaz; belediye de buna karışamaz. Halbuki vapur şirketleri cumaları da çalışmak mecburiyetindedirler; cumaları iskeleleri kapayamazlar. Aradaki fark budur."

Meseleyi mahkeme kararı halledecektir.

KADIN

Pençerelerimizin perdeleri

Kafesler ve eski zamanın ağır perdeleri kalktıktan sonra, evlerimizin içine güneş ve güneşle beraber sıhhat girdi. Gözünü karanlıkta gergefe dikmiş veremli kızlar azaldı. Bugün yapılan yeni binalara mümkün olduğu kadar fazla pencere konuyor. Hele

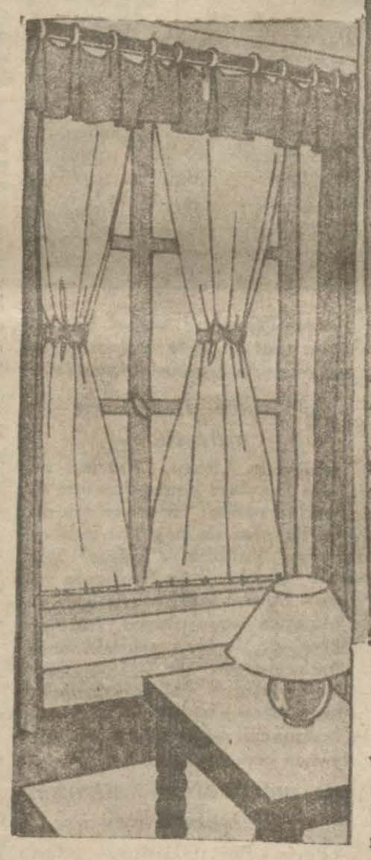

Avrupada modern üslûpta yapılan evler, hemen hemen sadece pencerelerden ibarettirler. Bizler de evlerimizde pencerelerimizi çoğaltamazsak bile, hiç olmazsa ışığın yolunu kesecek manialarını ortadan kaldırabiliriz. Bir yatak odasında pencerenin en hoşa giden süsü tül veya musliden krovaze geniş perdelerdir. Resmimizde sağda görünen perde gibi..

Şimdiki mimaride zevk tulânî mustatil değil, arzanî mustatildir. Vakıa bu şekilde pencere, odada daha çok yer kaplıyor. Fakat hiç bir ev sahibi böyle bir pencerenin güzelliği karşısında memnun olmamış değildir. Bu pencerelerin perdelerini kurmakta ayrı bir sadelik ve yeni mimarinin gözettiği sıhhat kaidelerine uygunluk var. Hülâsa eve ve aileye neş'e veren pencereleri ağır ve koyu renkli perdelerle kapatmayınız. Kolayca açılması kabil ne çok çeşit hafif perdeler var.

Kâğıtla ısınabilirsiniz

Bu kış günlerinde ucuz mahrukat aranılmadık şey değildir. Bir çok evlerde yığın yığın kalmış gazete kâğıtları veya buna mümasil kâğıtlar vardır. Bunların hepsini toptan içine yüzde bir karbonat dö sot katılmış bir su kabına atınız. Bu suretle gazetelerin mürekkepleri temizlenir.

Bundan sonra husule gelen hamurun içinde, bir mikdar ince kömür toru karıştırarak yuğurunuz. Ve bu hamurdan yumurta cesametinde parçalar ayırarak, hepsini kurutmağa bırakınız. Sobada mükemmel yanarlar ve sizi de güzelce ısıtırlar.

Maron glase

Çok kimseler vardır ki, Maron glase meraklısıdırlar. Halbuki bunu herkes kendi evinde yapabilir. Ancak maron glase için üç dört gün ister ve bittabi üç dört defa da mutfağa inmek..

Evvelâ gayet iyi cins kestane intihap ediniz. Bunları tuzlu suya atınız. Ne fazla, ne eksik kaynatınız. Güzelce kabuklarını soyunuz.. Ondan sonra sıra şekere gelir. Fakat şeker intihap ettiğiniz kestane mikdarına göre olmalı. Şekerle şurubu kaynattıktan sonra, bunu kaynar bir halde kestanelerin üzerine döker bırakırsınız.Ertesi gün tekrar gelir, kestanelerî süzer ve şurubu tekrar kaynatarak kestanelerin üzerine boca edersiniz. Üçüncü gün keza.. Dördüncü gün şurup koyulaşır. Bu defa, kestaneleri harap etmemek için uzunca bir iğne ile birer birer kaynayan koyu şurubun içine atarsınız.

Maron glaseniz hazırdır.

Talak için sebep

Evli sinema yıldızları hiç yoktan sebeplerle biribirlerini boşayorlar. Bir mizah gazetesinde alay kabilinden gördük. Kocası soruyor:

— Neden bugün yüzün böyle asık duruyor?

Karısı cevap veriyor:

— Aşçı kadın dünyada sana tahammül edemiyor. Maalesef söyleyeyim ki talâk talebinde bulunmağa mecbur kalacağım

İş ve İşci

Milliyet bu sütunda iş ve iş istiyenlere tavassut ediyor. İş ve işçi istiyenler bir mektupla iş büromuza müracaat etmelidirler.

İş isteyenler

Uzun senelerdenberi piyasada İthalât komisyoncular nezdinde seyyar komisyonculuk (plasye) vazifesile müştegil idim. Piyasayı eyi tanırım ve tanınmış müşterilerim vardır, ciddî bir komisyoncu yanında iş arıyorum. Yerli fabrikaların satışını dahi derhude ederim. Milliye İş bürosuna (teşebbüs) rumuzile tahriren müracaat.

* * *

İyi tahsil görmüş ciddî bir muhasip (müssise ticarethanelerde kâtiplik ve muhasiplik aramaktadır.) Fatih Post-restant (Necati) adresine tahririn müracaat.

* * *

329 tevellütlü Bursalı bir gencim, kimsem olmadığından gurbet elde düştüm. Bu sefil gurbet hayatından kurtulmak için gemilerde şehir içinde fabrikalarda odacılıkta çalışmak bekçilik yapmak istiyorum, gazete idarehanelerinde dahi çalışmak istiyorum, az bir ücrete kana'at ederim. Beni bu sefil hayattan kurtarana bin duacıyım. Mercan han Bursalı Kâmil ef. nezdinde Bursalı Recep.

* * *

21 yaşındayım Rum milletinden ve Türk tabalıyım, Türkçe, Rumca, ve Fransızcayi bilirim. Komptabilite ve daktylografi kâtibin birine yardımcı olabilirim. Plasiecilik ve ayak işlerini mükemmel surette yaparım. Böyle bir adamı ihtiyacı olanların zirdekî adresime mektupla müracatlarını rica ederim.

Sirkecide Hamidiye cadessi Yalova Birahanesi, Kosta Taşçoğlu.

* * *

Kâtiplik, hususî muallimlik, makastarlık, fanilâ makinelerinden ve buna mümasil herhangi bir iş olsa ehven şeraitle yaparım. İsteyenlerin Kadıköy Acıbadem Necip Bey sokağı 12 numaralı banede Nihal Hanıma müracaatları.

Orta mektep mezunu bir genç Şirketler veya yazıhane nezdinde ehven şeraitle kendine münasip bir iş arayor. İsteyenlerin Kadırgada Piyer Loti caddesi 76 numarada Fuat Efendiye müracaatları.

* * *

San'at mektebi mezunu bir genç Kâtiplik tahsildarlık ve buna benzer herhangi bir iş olsa ehven şeraitle yapacaktır. İsteyenlerin Milliyet'e M. H. rumuzile müracaatları.

Abbas Hilmi Pş.

Şehrimize gelen sabık Mısır hidivi Abbas Hilmi Paşa dün Perapalas otelinde istirahat ve bazı ziyaretçilerini kabul etmiştir. Paşa Hazretleri, bir aralık otomobille otelden ayrılmış ve bazı ziyaretlerde bulunmuştur. Bu sırada kendisini ziyaret için Vali Muhittin Bey otele gitmiş ise de bulamamış ve avdet etmiştir. Vali Bey namına beledi ye turizm kısmı şefi Ekrem B., bilâhara otele giderek Paşayı görmüştür. Abbas Hilmi Paşanın, birkaç gün daha şehrimizle kalacağı ve buradan Kan'a müteveccihen hareket edeceği anlaşılmaktadır.

Seferihisar Kaymakamlığı

NAZİLLİ (Milliyet) — Kazamız kaymakamı Ali Rıza Bey Seferihisar kazası kaymakamlığına nakledilmiştir. Mumaileyh kazamızda bulunduğu müddet zarfında kıymetli mesaisile kendisini her kese sevdirmişti.

Kiliste trahom

KİLİS, — Trahom mücadelesine devam edilmektedir. Sıhhiye Vekâleti kazamızda tekrar seyyar trahom mücadele teşkilâtı yapılmasını kabul etmiştir.

Denizde hazineler

ROMA, 5 A.A. — Tribuna, Nia-Reggio'dan istihbar ediyor:

Artiglio ve Rostro ismindeki gemilerin dalgıçları, büyük harpte Tunus sahilleri açıklarında batmış olan büyük bir vapurdaki 1700 ton kalayı çıkarmak üzere hareket etmişlerdir.

Göz Hekimi
PROFESÖR
Dr ESAT PAŞA
— BABIALİ —
ANKARA CADDESİ No 60

MEMLEKETTE

Kara Fatma Zan altında!

Bir sirkat işinden muhakeme ediliyor

AYDIN, (Milliyet) — Kurtuluş harbinde düşmanla çarpışan mücahitlerden Kara Fatma Hanım bir hırsızlık vak'asından zan altında bulunuyordu. Kara Fatma Hanımın mahkemesine ağırcezada bakıldı.

Fatma Hanım altı ay evvel bir gece Nazilli köprüsü civarında Melek Hanımın evinde misafir kalıyor. Sabahleyin evdençıktıktan sonra manifaturacı Rifat Beye giderek 40 liralık alışveriş yapıyor. Ve parası olmadığından beşibiryerde ile bir çift küpe çıkarıyor. Beşibiryerdelere 46 lira 25 er kuruştan Rifat Beye vererek aldığı malın bedelini mahsup ettiriyor ve üzerini alıyor. Sonra kuyumcu dükkânına giderek küpeyi küçülttürüyor ve rengini değiştirtiyor.

Öğleye doğru misafirin yattığı odayı toplamıya çıkan Melek H. sandığının karıştığını ve üç beşibiryerdesile küpelerinin aşırıldığını görüyor. Hemen sokağa fırlıyor, Fatma Hanımı aramıya başlıyor. Dostları Fatma Hanımın Rifat Beyin mağazasından büyük bir paketle çıktığını söylüyorlar.

Melek Hanım Rifat Beye başvuruyor, Rifat Bey hâdiseyi anlatıyor, Melek Hanım polise müracaat ederek Fatma Hanımı yakalattırıyor.

Muhakemede şahitler, vak'ayı aynen anlattılar. Fatma Hanım kendisinin cepheden birçok altınlar getirdiğini, küpeleri de o meyanda getirdiğini söyledi. Fakat şahitler küpelerin Melek Hanıma ait olduğunda ısrar ettiler. Muhakeme, gelmiyen bir şahidin daha dinlenmesi için başka bir güne bırakıldı.

Teciline karar verildi

Bartının Amasra ve Kurucaşile nahiyeleri halkına bedeli mukabilinde 98 bin fındık fidanı dağıtılmıştı. 1690 lira tutan bu paranın affı için Meclise bir takrir verilmişse de mesele müzakere edilerek, bu paranın 933 malî senesi içinde tahsil edilmek üzere teciline karar verilmiştir.

Yeşildüz köyü

Bartının Feslit köyünde bağlı olan on evli Hacı Süleyman mahallesinin, beş dakika yakınındaki İstavrat köyüne bağlanması ve millî dilimize uygun olmıyan İstavrat isminin (Yeşildüz) e çevrilmesi kabul edilmiştir.

Amelî bankacılık

Adanadan yazılıyor: — Şehrimiz Ticaret mektebi geçen sene olduğu gibi bu sene de ameli bankacılık tatbikatı için bir milyon para sermaye ile mektepte bir banka açmıştır.

Bankanın bu sermayesi hisse senedi çıkarmak suretile temin edilecektir. Müdür Beyin riyaseti altında son sınıf talebelerinden idare heyeti seçilecektir.

Hemen söndürülen yangın

Kırkağaçtan yazılıyor: — Burada merhum Eşref'in hanından yangın çıkmış ve han tamamen yanmıştır. Yangın bir aralık büyük bir tehlike arzetmiş, fakat jandarmalarla halkın gayreti sayesinde etrafa sirayetine meydan verilmeden söndürülmüştür.

Bir ölü soyucu!

Kırklarelinden yazılıyor: — İki gün evvel mezarlığa elbiselerile gömülen bir Bulgarın mezarı açılarak ölü çırıl çıplak soyulup elbiseleri çalınmıştır.

Hırsız acele ile ölüyü tekrar iyi gömemediğinden bacakları dışarda kalmıştır. Hırsız pek çabuk tutulmuştur.

Şiddetli yağmur

Alâiyeden yazılıyor:— On gündenberi burada kesretli yağmurlar yağmakta, şiddetli fırtınalar olmaktadır. Geçen günkü fırtınada Çanakkale vapuru yolcularını çıkaramamış, Mersine gitmiştir.

Kadastro işleri

ANKARA, 5 — Hükümet tahrir ve kadastro işlerine büyük bir ehemmiyet atfetmektedir. Bunun için bu hafta Maliye Vekilinin riyasetinde bir komisyon toplanacaktır. Bu komisyonda Muhasebat umum müdürü Faik Varidat umum müdürü Cezmi, Tapu ve Kadastro umum müdürü Cemal, Tapu ve Kadastro fen işleri müdürü Halit Ziya Beylerle harita umum müdürü Sedat Paşa bulunacaktır. Komisyonda bilhassa Şark vilâyetlerimizde yapılmakta olan tahrir işlerine verilecek yeni veçhe görüşülecek ve bir program hazırlanacaktır. Kadastro memurlarının diğer devlet memurları gibi tekaütlük hakkından istifade edebilmeleri için üçetlerinin maaşa tahvili meselesini

18 yerinden Vurmuş!

Bu da yetmemiş kulaklarını kesmiş!

SİVAS, (Milliyet) — Sivasın Sarıkaya köyünde eski bir kin yüzünden feci bir cinayet olmuştur.

Bu köyden Hasanın karısı bundan 10 sene evvel Naip Çavuş isminde bir adama kaçmış. Geçen akşam köy odasında karşılaşan bu iki hasım evvelâ kavgaya başlamışlar ve Naip Çavuş kaçarken yakalıyan Hasan evvelâ kulaklarını kesmiş ve sonra 18 yerinden biçakla yaralıyarak öldürmüştür.

Okuma evi

Pulatlı'dan bildiriliyor: — Belediyemiz tarafından kazamızda bir okuma evi açılmış, bir de radyo getirilmiştir. Okuma evi büyük bir ihtiyacı karşılamıştır.

Pirinç zeriyatı

ANKARA, 5 — Pirinç zeriyatı hakkında Ziraat Vekâletince ihzar edilmekte olan lâyiha ikmal olunmuştur. Bir haftadanberi Sıhhiye Vekâletinde bulunmakta olan lâyiha üzerinde zeriyat mahallerinin mezarlık olması ve halkın sıhhatini muhafaza noktai nazarından tetkikat yapılmaktadır. Bu tetkikatın da ikmalinden sonra lâyiha esasları kesbi katiyet edecek ve Heyeti Vekileye verilecektir.

Muş valisinin faaliyeti

Muştan bildiriliyor: — Yeni Valimiz Mitat Bey burada asayiş ve inzibatın mükemmeliyetini temin için hararetli bir faaliyet sarfetmektedir. Dokuz kazanın Kaymakam ve jandarma kumandanlarının da iştirak ettiği takip mefrezeleri bir anda tarama ameliyesine başlamışlar ve pek kısa bir zaman zarfında Bitlis, Melâzkirt, Çapakçur, Suluhan ve civarında ölü ve diri olarak 21 şaki yakalamışlardır.

Vali Bey şehrin imarı için de fevkalâde gayret sarfetmektedir. Bu meyanda şehre iyi su getirilmesi için teşebbüsatta bulunmuş ve hazırlıklara başlamıştır.

Van Vilâyeti Meclisi umumisi Valimize fahri hemşehrilik unvanını tevcih etmiş ve mumaileyhin Vanda yaptırdığı asrî çarşıya "Mithat Bey çarşısı" ismini koymuştur.

Vilâyette

Ecza Fiatları

İhtikâr komisyonu tetkikata başladı

İki ecza deposu piyasada en ziyade aranılan müsthazartı toplıyarak, kontenjan münasebetile muayyen mikdarda giren bu mevaddın, bilâhara fiyatlarını istedikleri gibi yükselttiklerini ve bunların vilâyetteki ihtikârı tetkik komisyonuna verildiğini yazmıştık. Komisyonda, evvel bu meselenin tetkikinde tereddüt ederek kontenjana dahil olduğunu bildirmiştir. Bunun üzerine komisyonun meseleyi tetkike başlamıştır. Ayrıca mahallen de tetkikat yapacak ve salı günü toplanacaktır.

Defterdarın teftişi

Defterdar Mustafa Bey Maliye şubelerini teftiş etmiştir.

Tapu işleri

Manisa tapu sicil muhafızlarından Feridun Bey şehrimize gelmiştir. Feridun Bey hazıranda şehrimizde tatbik edilecek olan sicil melâk defterlerinin tanzimi ile meşgul olmaktadır. Tapu müdiriyeti umumiyesi bu sicilleri tanzim ettirmek üzere İstanbul tapu idaresinde bir teşkilât vücude getirmiştir. Defterleri tanzim edecek zevat meyanında sabık tapu müdürlerinde Niyazi, tapu memurlarından Lûtfi Beyler vardır.

Tapu mahzenleri

İstnabul tapu idarseinde mevcut mhazenlerin pek harap bir halde olduğu nazarı itibara alınmış, tamirine karar verilmiştir. Bu mahzenlerde çok kıymetli vesaik bulunmaktadır.

Film dünyası

Film Dünyası isimli haftalık bir sinema gazetesi imtiyazı vilâyetten alınmıştır. Bu gazete her hafta çarşamba günleri çıkacaktır.

Mecmuanın imtiyazı mütekait Mülkiye Başmüfettişi Müfit Bey

İst. Mr. Kumandanlığı Satınalma kom. ilânları

Topçu Nakliye Mektebi ihtiyacı için 2093 kilo benzin alenî münakasa suretle satın alınacaktır. Münakasası 19-2-933 pazar günü saat 14te icra kılınacaktır. İsteklilerin şartnamesini görmek için sabah saat 9 dan ona kadar her gün ve münakasasına girişeceklerin belli vaktinde komisyonda hazır bulunmaları. (461) (371) 943

* * *

Kuleli Askerî Lisesi ihtiyacı için 800 adet yün fanila alenî münakasa suretile satın alınacaktır. Münakasası 11-2-933 cumartesi günü saat 14 te Tophanede Merkez Kumandanlığı Satınalma komisyonunda icra kılınacaktır. Isteklilerin şartnameve nümunesini görmek için sabah saat 9 dan 10 a kadar her gün ve münakasasına iştirak için de muayyen vakitte komisyonda hazır bulunmaları. (444) (250) 926

* * *

Ordu ihtiyacı için 4000 adet beyaz yüz havlusu 200 adet berber havlusu 100 adet berber önlüğü açık münakasa ile satın alınacaktır. Münakasası 15-2-933 çarşamba günü saat 14,30 da Tophanede Merkez kumandanlığı satınalma komisyonunda icra kılınacaktır. Isteklilerin şartname ve nümunelerini görmek için sabah saat 9 dan 10 a kadar her gün ve münakasasına girişeceklerin belli vaktinde komisyonda hazır bulunmaları. (444) (295) 928

* * *

Hafıcroğlu ihtiyat zabit mektebi için bin altı yüz adet bakır yemek sahanı, üç yüz alpağa kaşık, ikı yüz alpağa çatal, 400 maa tabak çay fincanı bir şartnamede alenî münakasa suretile satın alınacaktır. Münakasası 18-2-933 cumartesi günü saat 14,30 da Tophanede Merkez Kumandanlığı Satınalma komisyonunda icra kılınacaktır. Isteklilerin şartname ve nümunelerini görmek için sabah saat 9 dan 10 a kadar her gün ve münakasasına girişeceklerin belli vaktinde komisyonda hazır bulunmaları. (450) (296) 929

* * *

Ordu ihtiyacı için 200 ustura 50 adet bileği kayışı 50 adet ütü ıskarasile 50 adet et makinesi 130 adet yedek bıçağı bir şartnamede alenî münakasa ile satın alınacaktır. Münakasası 15-2-933 çarşamba günü saat 14,30 da Tophanede Merkez Kumandanlığı Satınalma komisyonunda icra kılınacaktır. Isteklilerin şartname ve nümunelerini görmek için sabah saat 9 dan ona kadar her gün ve münakasasına girişeceklerin belli vaktinde komisyonda hazır bulunmaları. (454) (300) 930

* * *

Ordu Sıhhiyesi irtiyacı için kırk bir kalem kimya lâboratuvar malzemesi alenî münakasa suretile satın alınacaktır. Münakasası 15-2-933 çarşamba günü saat 14 te Tophanede Merkez Kumandanlığı satınalma komisyonunda icra kılınacaktır. Isteklilerin şartnamesini görmek için sabah saat 9 dan ona kadar her gün ve pazarlığa girişeceklerin belli vaktinde komisyonda hazır bulunmaları. (453) (299) 931

* * *

Dikim Evi ihtiyacı için 1800 kilo ince makine yağı, dört yüz elli kilo motör yağı alenî münakasa ile satın alınacaktır. Münakasası 18-2-933 cumartesi günü saat 14 te icra kılınacaktır. Isteklilerin şartnamesini görmek için sabah saat 9 dan ona kadar her gün ve münakasasına girişecek lerin belli vaktinde komisyonda hazır bulunmaları (457) (312) 932

* * *

Askerî Baytar Mektebi ihtiyacı için 20 ton kok kömürü pazarlıkla satın alınacaktır. Pazarlığı 11/2/933 cumartesi günü saat 14,30 da Tophanede Merkez Kumandanlığı satınalma komisyonunda icra kılınacaktır. İsteklilerin izahat almak için her gün ve pazarlığa girişeceklerin belli vaktinde komisyonda hazır bulunmaları. (475) (500)

* * *

Maltepe Piyade Atış Mektebi ihtiyacı için 9 kalem kışlık sebze pazarlığa konmuştur. Pazarlığı 7/2/933 Salı günü saat 14 te Tophanede Merkez kumandanlığı Satınalma komisyonunda icra kılınacaktır. İsteklilerin şartnamesini görmek için sabah saat 9 dan ona kadar her gün ve pazarlığa girişecek lerin belli vaktinde komisyonda hazır bulunmaları. (476) (501)

* * *

Kuleli Askerî Lisesi ihtiyacı için 40 küsur kalem lâboratuvar malzemesi alenî münakasa suretile satın alınacaktır. Münakasası 27/2/933 pazartesi günü saat 14,30 da Tophanede Merkez Kumandanlığı Satınalma komisyonunda icra kılınacaktır. İsteklilerin şartname ve örneğini görmek için sabah saat dokuzdan ona kadar her gün ve münakasasına girişeceklerin belli vaktinde komisyonda hazır bulunmaları. (480) (505)

* * *

Ordu ihtiyacı için yerli araba koşum ve mekkâri hayvanları pazarlıkla satın alınacaktır. Pazarlığı 11/2/933 cumartesi, 13 2-933 pazartesi, 14-2-933 salı günleri saat 9 dan on ikiye kadar Dolmabahçede Üçüncü oKlordu hayvan hastahanesindeki komisyon tarafından yapılacaktır. Evsaf ve şeraiti anlamak isteyenlerin her gün öğleden evvel 9 dan ona kadar Merkez kumandanlığı Satınalma komisyonuna ve muayyen gününde de teminatlarile birlikte mezkûr hastaneye müracaatları. (479) (504)

* * *

Merkez Kumandanlığına merbut müessesat ihtiyacı için 13 kalem kışlık sebze pazarlığa konmuştur. Pazarlığı 7/2/933 salı günü saat 14 te Tophanede Merkez Kumandanlığı Satınalma komisyonunda icra kılınacaktır. İsteklilerin şartnamesini görmek için sabah saat 9 dan ona kadar her gün ve pazarlığa girişeceklerin belli vaktinde komisyonda hazır bulunmaları. (477) (502)

* * *

Merkez Kumandanlığına merbut müessesat ihtiyacı için 2000 kilo pırasa 1000 kilo lâhana pazarlıkla satın alınacaktır. Pazarlığı 7/2/933 salı günü saat 10 da Tophanede Merkez kumandanlığı Satınalma komisyonunda icra kılınacaktır. İsteklilerin izahat almak için her gün ve pazarlığa girişeceklerin belli vaktinde komisyonda hazır bulunmaları. (478) (503)

Sultanahmet Sulh İkinci Hukuk Mahkemesinden : Saffet Hanım ve Şevket Bey ve Niluberk Hanım vasisi Bedia Hanımın şayian ve müştereken mutasarrıf oldukları Erenköyünde Göztepe mahallesinin Haman sokağında atik 16 ve cedit 68, 68 numaralı Cemal Paşa köşkü namile maruf harem ve selâmlıktan ibaret ve selâmlık dairesinde zemini çimento döşeli bir taşlık ve bir mermer şadırvan ve dört oda ve bir kiler ve bir helâ ve harem dairesi zemin katında bir mutfak ve bir çamaşırlık ve odun ve kömürlük ve kalorifer kazanı ve tesisatı ve birinci katta iki sofa ve dört oda ve bir kiler ve iki helâ ve ikinci katta ikisi camekânla bölünmüş üç sofa bir mehtaplık oda, ayrıca altı oda ve iki helâ ve bir balkon ve üçüncü kat tavan arasında iki sofa ve beş oda ve bir helâ ve bir balkonu ve bahçesinde bir katlı taştan yapılmış bir oda ve bir mutfak ve bir helâ ve üç kısma ayrılmış bir ahır ve bir arabalık ve bir kümes ve ayrıca taştan bir katlı bir odayı ve bahçede bir kameriye ve altında su deposunu ve pervaneli su tulumbasını ve dört havuz ve beş kuyu ve bir su makine dairesini havi yağlı boyalı mezkûr köşk ve müştemilâtının izalei şuyuu zımnında füruhtu tekarür ederek müzayedeye vazedilmiş ve birinci açık arttırmasının 21 Mart 933 tarihine müsadif salı günü saat on beşte icrası mukarrer bulunmuş olduğundan talip olanların kıymeti muhammenesi olan (15080) liranın yüzde yedi buçuğu nisbetinde pey akçesini hamilen yevm ve saati mezkûrda Sultan Ahmet Sulh ikinci Hukuk Mahkemesine 932/58 numara ile müracaatları ilân olunur.

İSTANBULDA HAVAGAZI VE ELEKTRİK VE TEŞEBBÜSATI SINAİYE TÜRK ANONİM ŞİRKETİ (SATGAZEL)

İLAN

İstanbulda Havagazı ve Elektrik ve Teşebbüsatı Sinaiye Türk Anonim Şirketi (SATGAZEL), kışın şu soğuk zamanlarında ailelerin mahrukat tedarikini kolaylaştırmak arzusu ile Şubat ayı için ve aile reisleri hüviyet cüzdanlarının ibrazı üzerine azamî bir ton teslim edilmek şartile Yedikule ve Kurbağalıdere (Kadıköy) gazhaneelrinde kok kömürünü istisnaen tonunu 20 liraya satmağa karar vermiştir.

Şirket mezkûr hüviyet cüzdanlarma verilen kömür miktarını işaret edecektir. Alıcının arzusu üzerine mezkûr bir ton kok ayda 500 kilodan iki defada teslim edilebilecektir.

MÜDİRİYET:
1011

İstanbul ve Trakya Şeker Fabrikaları

Türk Anonim Şirketinden:

Alpullu şeker fabrikasının İstanbul depolarından kristal toz şekeri atideki fiatla her isteyene bin kilodan eksik olmamak üzere satılır.

Kristal Toz, kilosu 36,75 kuruş

Taşradan vuku bulacak siparişler yüzde yirmisi peşin ve mütebakisi hamule senedi mukabilinde ödenmek üzere derhal gönderilir. Depodan itibaren bilcümle masarif ve mes'uliyet müşteriye aittir. Müşteri isterse sigorta ettirilir.

Adres: Istanbul, Bahçekapı 4üncü Vakıf han 4üncü kat, Telgraf adresi: Istanbul Şeker - Telefon: 24470-79

902

FOTO ETEM
ESKİ "Milliyet" FOTOGRAFI

Sadıkzade Biraderler Vapurları Karadeniz Postası
Dumlu Pınar
Vapuru 6 Şubat
PAZARTESİ
saat 16 da Sirkeci rıhtımından hareketle (Zonguldak İnebolu, Ayancık, Samsun, Ordu, Giresun, Trabzon, Sürmene, Rize ve Hope) ye azimet ve avdet edecektir.
Fazla tafsilât için Sirkeci Meymenet hanı altında acentalığına müracaat. Tele. 22134.
100

Hacı Yakup zade Ahmet ve şirketi vakurları İzmir - Mersin Postası
GERZE vapuru 9 Şubat
PERŞEMBE
Akşamı Sirkeciden hareketle doğru [İzmir Mersin Payas ve İskenderon]a azimet ve avdet edecektir. Tafsilât için Sirkeci'de Yeni han karşısındaki acentasına müracaat. Telefon: 23118

YAKUP KENAN ve AHMET HAMDİ Vapurları acentalığından: İstanbul'da her pazar ve perşembe günleri (Tekirdağ. Mürefte ve Karabiga)ya gitmekte olan KEMAL VAPURU yerine bugünden itibaren acentamızın SAMİ vapuru gidecektir. Yük ve yolcu için Yemiş'te Soğan iskelesinde 19 numeroya müracaat.
Telefon: 22300

SEYRISEFAIN
Merkez acenta: Galata Köprübaşı B. 2362. Şube A. Sirkeci Mühürdar zade H. 2. 3740.

İZMİR - PİRE - İSKENDERİYE POSTASINA
"İZMİR" 7 şubat Salı 11de

TRABZON POSTASI
KARADENİZ
8 şubat çarşamba 18 de. Galata rıhtımından.

ZMİR - MERSİN POSTASI
"Çanakkale"
8 şubat çarşamba 10 da İdare rıhtımından kalkarlar
107

Dr. İHSAN SAMİ
GONOKOK AŞISI
Belsoğukluğu ve ihtilâlarına karşı pek tesirli ve taze aşıdır. Divanyolu Sultan Mahmut türbesi No. 189
291

Dr. HORHORUNİ
Eminönü Valide kıraathanesi yanındaki dairesinde hastalarını sabahtan akşama kadar tedavi eder. Tel. 2.4131.
93

Çok sevgili dâhi üstadım Abdülhak Hamit Bf. ye

Dünkü (Milliyet) te çıkan halkımdaki yüksek duygulu iştiyak ve iltifatınızı sevinçle okudum.

Süleyman Nazif'in ölümünde, cenazesini muhteşem bir tevkirle kaldırtabilmek için telefonla heyecanlı görüştüğüm sırada size gücenseydim, düne kadar her tesadüfümde büyük bir hürmetle nurlu ellerinizi öpmeğe koşarmıydım?

Filorinalı Nâzım

Doktor
Rusçuklu Hakkı
Galatasarayda Kanzük eczahanesi karşısında Sahne sokağında 3 numaralı apartımanda 1 numara.
91

Göz Hekimi
Dr. Süleyman Şükrü
Birinci sınıf mütehassıs
(Babıali) Ankara caddesi No.60

Bu nekadar çirkinlik!

Teni, herkesin hayretle taktir ettiği tazelik ve güzelliğe bugün artık malik değildir. Dünkü düşünceler ve geceki uykusuzluk o güzel çehrede şayanı dikkat izler bırakmıştır. Hiç bir zarar iras etmeden size sıhhat ve hayat verici bir uyku bahşeden ve bu suretle güzelliğinizin sadık bir bekçisi olan ADALİN tabletlerini niçin kullanmayorsunuz?
ADALİN tabletleri kullanırsanız sabahleyin taze, canlı, neş'eli gül renkli olarak kalkarsınız!

Adalin tabletleri.

BAYER

ECZANELERDEN REÇETE İLE ALINABİLİR

GRİPE TUTULMAYINIZ
Her sabah bir kaşe
NEOKALMİNA
aldığınızda

Vücudünüze gripe karşı en kuvvetli silâhı vermiş olursunuz. MİDEYİ ve KALBİ KATİYYEN YORMAZ - 6 ve 12 kaşe'lik kutuları isteyiniz. 23

953

Devlet Demiryolları idaresi ilânları

1 — Eskişehir - Konya hattı üzerinde Sabuncupunar istasyonu civarında Km. 39-700 de vaki taş ocağından 15.000 M3

2 — Konya - Yenice hattı üzerinde Hacıkırı istasyonu civarında Km. 311 ve 305-900 de vaki taş ocağından 10·000 M3.

Balâda tafsilâtı yazılı balastların kapalı zarfla münakasaları 25 şubat 933 cumartesi günü saat 15 te İdare merkezinde yapılacaktır.

Tafsilât Haydarpaşa, Ankara ve Konya veznelerinde her biri beşer liraya satılan şartnamelerde yazılıdır. (452)

1059

Evkaf müdiriyeti ilânları

Saim Ocağı arazisi dahilinde kanlı çeşme mevkiinde 25 dönüm tarlanın (3) senelik icarı müzayedeye vaz edilmiştir. 18-2-933 tarihine müsadif cumartesi günü saat on beşte ihalesi icra kılınacağından taliplerin İstanbul Evkaf Müdüriyetinde Orman ve Arazi kalemine muracaatları. (343).

936

Tutarı Lira	K.	Fiyat Kuruş		Miktarı	Cinsi	No.
500	00	50	Giyim	1000	Alafranga katır nalı	0
1000	00	50	"	2000	Alafranga katır nalı	1
1250	00	50	"	2500	Alafranga katır nalı	2
1000	00	50	"	2000	Alafranga katır nalı	3
1250	00	50	"	2500	Alafranga beygir nalı	3
83	20	02	Adet	4160	El arabası parmağı	0
80	00	80	"	100	Araba tekerleği başlığı	0
360	00	90 00	"	4	Fabrika sistemi araba	0
5523	20					

Adapazarı Evkaf idaresine mukataa vergisinden borçlu Adapazarı Ahşap ve demir malzeme fabrikasının borcuna mukabil ve fabrikada mevcut bulunan balâda cins ve miktarı ve fiatları yazılı mahcuz mâlzeme paraya çevirme yolile bugünden itibaren satışa çevrilmiş ve arttırma şartnamesi 1-2-933 tarihinden itibaren Evkaf Memurluğu koridoruna talik ve birinci arttırma suretile satış 25-2-933 tarihine müsadif Cumartesi günü saat 16 ve mahalli satış Adapazarı Evkaf Dairesi tayin kılınmıştır.

Arttırma günü arttırma bedeli menkul emvali mahliyet fiatının % 75 şini bulursa talibi üstünde ihalesi icra olunacağı olmadığı takdirde arttırma on beş gün müddetle uzatılarak 14-3-933 tarihine müsadif salı günü saat 16 da en çok arttıranın üstüne ihalesi icra kılınacaktır.

İhaleyi takip eden yedi gün zarfında müşteri ihale bedelini def'aten tediye etmediği takdirde -2004- No. lı icra ve iflâs kanununun 133 inci maddesine tevfikan muamele yapılacaktır. Mahcuz Mal verginin karşılığına bile zor tekabül edeceğinden ve haciz tarihinden on gün mürur ettiği halde bir güna müracaat vâki olmadığından ve alacak hazineye ait bulunduğundan diğer alacaklıların işbu satışa iştirak hakları ancak borcun itfasına mütevakkıftır.

% de iki buçuk dellâliye ve teslime müteallik masarifatı müşterisine ait bulunacağı ve taliplerin maliyet kıymetinin % de yedi buçuk nisbetinde pey akçası depo etmek şartile arttırmaya iştirakları ve fazla malûmat almak arzu edenlerin Adapazarı Evkaf idaresine müracaatları lüzumu ilân olunur.

İŞ BANKASI KUMBARALARI

Çocuklarınıza iyi bir istikbal yapmak için güzel bir vesile...

Bir İş Kumbarası Hediye ediniz

1013

ANADOLU
Türk Sigorta Şirketi

4 Üncü Vakıf Han İstanbul

İhtiyat ve Sermayesi: (1.000.000) Türk Lirasıdır.

Nama muharrer hisse senetlerinin (% 60) ı Türkler elindedir.

Türkiye İş Bankası tarafından teşkil olunmuştur. İdare meclisi ve müdürler heyeti ve memurları kâmilen Türklerden mürekkep yegâne Türk Sigorta Şirketidir. Türkiyenin her tarafında (200) ü geçen acentalarının hepsi Türktür. Türkiyenin en mühim müesseselerinin ve bankalarının sigortalarını icra etmektedir.

Yangın, Hayat, Nakliye, Kaza, Otomobil

sigortalarını en iyi şeraitle yapar. Hasar vukuunda zararları sür'at ve kolaylıkla öder.

Telgraf: İMTİYAZ - Telefon: İst. 20531

894

Sarıyer Malmüdürlüğünden:

Tahrir No.	Kapı No.	Varidatı Lira	Mahallesi	Mevkii	Sahibi
171	4	144	Sarıyer	Gazi Hasanpaşa	Saniye hanım.
432	32	60	"	Dağ sokak	Münise abla
421	14	120	Tarabya	Kır	İstepan
420	13	120	"	"	"
421	10	720	"	Ahı çelebi	Dinger oğlu

Bu sene umumî bina tahrir ve tahmin komisyonu tarafından takdir edilip sahiplerinin ikametgâh adresleri meçhul bulunan emlâkin alel müfredat numaralarile vaz olunan varidatı gayri safiye mikdarları yukarıya yazılmıştır. Emlâki mezkûre sahiplerinin tarihi ilânından itibaren müddeti kanuniyesi zarfında mensup oldukları maliye şubesine müracaat etmedikleri takdirde mukadder varidatın kespi kat'ıyet ettirileceği ilânen tebliğ olunur (495)

3 üncü kolordu ilânları

3. cü Kolordu kıt'at ve müessesatile askerlik şubeleri ihtiyacı için 84,200 cet vel, 400 zımbalı koçan, 117 mücellet defter ve düsturlara ait kâğıt mukavva kaplık bez ve ambalaj kâğıtları ciheti askeriyeden verilmek suretile ve 60 cilt yoklama defterile düstur ve kanunların sırt ve köşelerine konulacak meşinlerin müteahhidine ait olmak üzere pazarlıkla yaptırılacaktır. İhalesi 8 Şubat 933 çarşamba günü saat 11 dedir. Taliplerin nümune ve şartnamelerini görmek üzere her gün ve pazarlığa iştirâk için o gün ve vaktinden evvel Fındıklı'da 3. cü Kolordu Satınalma Komisyonuna müracaatları. (20) (479)

1076

* * *

Çorlu 61 Fırka Satınalma Komisyonundan:

Tekirdağı kıtaatı ihtiyacı için 12,000 kilo şeker alenî münakasaya konulmuştur. İhalesi 28 Şubat 933 salı günü saat 15 te yapılacaktır. Tliplerin şartnamesini görmek üzere hergün ve münakasaya iştirak için o gün ve vaktinden evvel Çorludaki 61 Fırka Satınalma Komisyonuna müracaatları.

(3015) (497)

* * *

Çorlu 61 Fırka Satınalma Komisyonundan:

Çorlu 61 Fırka kıtaatı ihtiyacı için 9500 kilo şeker alenî münakasaya konulmuştur. İhalesi 28 Şubat 933 salı günü saat 14 te yapılacaktır. Taliplerin şartnamesini görmek üzere her gün ve münakasaya iştirak için o gün ve vaktinden evvel Çorludaki 61 Fırka Satınalma komisyonuna müracaatları.

(3016) (498)

İnhisarlar Umum Müdürlüğünden:

Nev'i	Mikdarı	
Kırmızı Tipo mürekkebi	350	Kilo
Yeşil " "	300	"
Kırmızı Lito "	100	"
Yeşil Tüp "	350	"
Kırmızı Otomatik "	200	"
Yeşil " "	250	"

Nümune ve şartnamesine tevfikan ve pazarlıkla satın alınacak olan bu levazımın bedeli (13502) numaralı kararname ahkmı dairesinde tesviye olunacaktır. Taliplerin nümune ve şartnamelerimizi gördükten sonra pazarlığa iştirak etmek üzere % 7,5 teminatlarını hâmilen 15-2-933 Çarşamba günü saat (14) te Galatada Alım Satım Komisyonuna müracaatları. (219)

Ceyhan Malmüdürlüğünden:

12953 lira bedeli sabıklı ve 6000 lira bedeli muhammenli Yumartalık dalyanının dört senelik icarı müzayedeye bırakılmış ve yevmi ihalesi olan 1-2-933 tarihinde sürülen pey haddi lâyik görülmediğinden bir hafta temdidine ve Şubat 933 ün sekizinci Çarşamba gününe talik edildiği ilân olunur. (499)

Adapazarı Ziraat Bankasından:

Merkezi İstanbul'da bulunan Adapazarı ahşap ve demir malzeme imalâthanesi Türk Anonim Şirketi tarafından ciheti karzdan dolayı Bankamıza ipotekli Adapazarında istasyon civarında kâin ve sağı Hafız Ahmet ve Ambarlı oğlu veresesi ve Çavdar Mehmet tarlası, Solu Tabakhane caddesi, arkası çark suyu mecrası, cephesi tren yolu ile mahdut ahşap ve demir malzeme fabrikasını teşkil eden yedi pavyon, iki ambarı müştemil bir bap müdüriyet dairesi, motör ve tezgâhları ve teferruatı sairesi, hizarhane tesviyehane, dökümhane, marangozhane ve müteaddit motör, dinamo makinelerini havi elektrik dairesi ve yirmi dört dönüm bir evlek yüz yetmiş arşın tarlayı muhtevi emval 1697 numaralı kanuna müsteniden bir buçuk ay müddetle ve açık arttırma suretile satılığa çıkarılmıştır. Birinci ihale bir buçuk ay sonra yani 20-3-933 tarihinde Pazartesi günü Adapazarında Ziraat Bankasının bulunduğu binada yapılacaktır. Talip olanların ve arttırma şartları hakkında daha fazla izahat almak isteyenlerin Ankara'da kâin Umum Müdürlüğümüze müracaatları ilân olunur. (491)

Deniz Levazım Satınalma Komisyonundan:

200 Ton Dizel mayi mahruku: Kapalı zarf: 20/ Şubat/ 933 Pazartesi saat 14 de.

Deniz kuvvetleri ihtiyacı için 200 ton Dizel mayi mahrukunun münakasası yukarda yazılı gün ve saatte icra edilecektir. Şartnamesini görmek isteyenlerin her gün ve takassız itaya talip olacakların da hizasında yazılı gün ve saatte muvakkat teminat makbuzları ile birlikte Kasımpaşada Deniz Levazım Satınalma Komisyonuna müracaatları. (375)

947

Ankara'nın en büyük Kitap, gazete ve Kırtasiye mağazası

AKBA

Kitap evi ve kırtasiyecilik
Anafartalar caddesi
Telefon: 3377

Her lisanda gazete mecmua ve kitap

Her nevi kırtasiye eşyası ve mektep levazımı

Her türlü Fotoğraf levazımı - makineler ve amatör işleri

Etem Pertev ıtriyatı

Kütahya çinileri

912

Doktor
Hafız Cemal
Dahiliye hastalıkları mütehassısı

Cumadan maada hergün öğleden sonra saat (2,30 dan 5e) kadar İstanbulda Divanyolunda 118 numaralı hususi dairesinde dahili hastalıkları muayene ve tedavi eder. Telefon: İstanbul 22398.

904

OSMANLI BANKASI İLÂN

% 3 faizli, 1886 ve 1903 tarihli Mısır Credit Foncier tahvillerinin; 1 Mart 1933 tarihinde icra edilecek itfa keşidesi üzerine başa baş tediyesi tehlikesine karşı Osmanlı Bankası Galata Merkezi ile Yenicami ve Beyoğlu şubeleri tarafından pek müsait şeraitle sigorta edileceği mezkûr tahvilât hâmillerinin malûmu olmak üzere ilân olunur.

ZAYİ CÜZDAN

Dokuz yüz on dokuz senesinde Rusya'nın Çilebiski hükûmetile Odesa gümrüğünden verilmiş iki kıt'a rusça vesikanın asıllarını ve İkinci Noterlikten çıkarılan ve tasdik olunan suretlerini ve tercümelerini beraberlerinde bir yüzlük ve üç adet onlik ve iki adet onluk ki ceman iki yüz yetmiş lira ve sair evrakın bir siyah ve yeni meşin cüzdan dahilinde bulunduğu halde geçen perşembe günü mezkûr Noterlikten akşam saat dörtte çıkıp Eminönü'nde tramvay bekleme mahalline geldiğim esnada zayi ettim. Her kim bulmuş ise yalnız mezkûr rusça vesikaların tercümelerini posta ile namıma gönderdiği takdirde paraları aramıyacağımı ve helâl edeceğimi beyan ve ilân ederim.

Bakırköyünde Hoban sokağında 10 numaralı hanede mukim Yağmuroğlu Anastas.

MİLLİYET MATBAASI