ÇARŞAMBA
22 ŞUBAT 1933
8 inci sene No. 2527
NUSHASI 5 KURUŞTUR

Milliyet

Sahip ve Başmuharriri
Siirt Meb'usu MAHMUT
Umumî Neşriyat ve Yazı Müdürü
ETEM İZZET

Yeni Sene Bütçesi (175) Milyon Olacaktır

İktısadî mühim kararlar veriliyor

İhraç maddelerimiz üzerinden alınmakta olan bazı vergiler hafifletilecek

Maaşlarda tenzilât yok. Yeni vergi teklif edilmiyor

ANKARA, 21 (Telefonla) — İki gündenberi Heyeti Vekile mun tazaman içtimalarına devam etmektedir. Bu toplantıda 933 bütçesinin anahatları ve memleketin umumî iktisadî vaziyeti tetkik edilmektedir. Alınan netice ve verilen kararlar memnuniyete şayan dır.

Bütçenin (175) milyona yakın bir yekûn üzerinde tevzini mümkün görülmektedir. Hükûmet müvazeneyi temin için yeni vergi ve mükellefiyet düşünmemektedir.

Kontenjan

Diğer taraftan İktısat Vekâleti de yeni kontenjan tanzimi ile meş guldür. 6 aylık bir müddet için yapılacak olan bu liste eski listelere nispetle daha geniş olacaktır.

İthalât, ihracat

Bundan maada muayyen bir hat dahilinde ithalâta imkân verilirse ihracatı da arttırmak için esaslı tedbirler alınacaktır. Alınacak bu tedbirler meyanında ihraç maddelerimizin üzerinden alınmakta olan bazı vergilerin hafifletilmesi ve bazılarının büsbütün kaldırılması düşünülüyor. Maksat döviz vaziyetimizde tam bir müvazene temin etmektir.

Bütçe müvazenesi, ithalât müvazenesi ve nihayet döviz müvazenesi İsmet Paşa Hükûmetinin malî ve iktisadî politikasının devamlı ve sabit bir esasını teşkil etmektedir.

Sanayi işleri

İktısat Vekili Mahmut Celâl B. bu hafta sonunda kontenjan listesini tetkik ettikten sonra gelecek hafta zarfında sanayi işlerile meşgul olmağa başlıyacaktır.

Bu işler meyanında teşviki sanayi kanununa, kredi ve ofis kanunlarına verilecek son şekil nasıl olmalıdır? meseleleri vardır.

Her halde bu kanunlarda esaslı tadilât yapılacağı muhakkaktır.

Mahmut Celâl Bey iki gün sonra, Heyeti Vekilede kontenjan müzakere edildikten sonra, Kayseriye kadar bir seyahat yapacaktır. Tahmin edildiğine göre bu seyahat orada kurulacak pamuk ipliği fabrikasının işlerile alâkadardır. Celâl Bey bu seyahate perşembe günü çıkarsa cumartesi tekrar Ankarada bulunacaktır.

Başvekil İsmet Pş. Hz. ve İktısat Vekili Celâl Bey

Resmî Tebliğ

ANKARA, 21 A. A. — Başvekâletten tebliğ edilmiştir:

Vekiller Heyeti, 1933-34 bütçesinin Büyük Millet Meclisine teklif olunacak yekûnunu tetkik etti. İçinde bulunduğumuz 1932-33 bütçesinin sekiz aylık varidatı olarak 118 milyon tahsil edildiğinden sene nihayetine kadar 170 milyon elde edilmesi ümit edilmiştir.

1933-34 bütçesinin masarifi 175 milyon olarak teklif edilmesine zaruret ve imkân görülmüştür. 5 milyon lira fazla masraf düyunu umumiye taksitinin mevcut bonoların a[illegible]na farkları ve yeni istikrazın t[illegible]siti ile yeni mektep, müessesat ve sıhhiye teşkilâtının zarurî masrafları farkıdır. Gümrük varidat farkı bu 5 milyonu telâfi edebileceği tahmin edilmiştir.

Bu suretle yeni hiç bir vergi teklif edilmiyerek ve maaşlardan yeni hiç bir tenzilât düşünülmiyerek 175 milyon üzerine mütevazin bir bütçe teklifi tekarrür ettirilmiştir.

Yeni kazanç vergisinden kimler istisna edilecek?

Meclisin mart içtimaında görüşülecek lâyihada mühim esaslar var

Yeni Kazanç Kanunu Lâyihasının Bütçe Encümeninde aldığı son şekil tabedilmiştir. Millet Meclisinin Mart içtimaında azalara tevzi edilecek olan bu Lâyihayı Ankara muhabirimiz bize gönder miştir. Alâkadarlarının çokluğuna ve lâyihanın ehemmiyetine mebni projenin aldığı son şekli bugün neşre başlıyoruz:

BİRİNCİ KISIM

Verginin mevzuu

Madde. 1. — Bu kanun mucibince A. — Bilânçolarını neşir ve ilâna mecbur tutulan ticaret ve sanat müesseselerinin, B. — Ticarî ve smaî teşebbüsler erbabının, C. — Ticarî olmıyan ve meslekler ve teşebbüsler erbabının, D.— Hizmet erbabının "mütekaitler, yetimler, dullar dahil" temin ettikleri kazançlarla, E. — Menkul kıymetler sahiplerinin gelirleri, ve mesbuk hizmetlere müteallik ve onlarla alâkadar her nevi istihkaklar kazanç vergisine tâbidir.

Ecnebiler

Madde. 2. — Türkiyeye yerleşmiş ecnebi müesseseler de bu kanunun hükümleri dairesinde vergiye tâbidir. Merkezi ecnebi memlekette bulunan bir müessese:

(Devamı 2 inci sahifede)

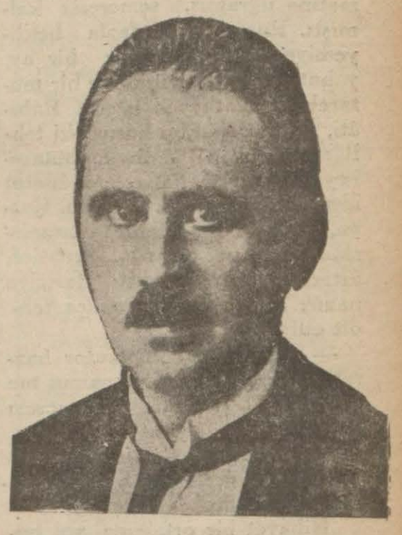

Bütçe Encümeni Reisi Hasan Fehmi Bey

Kızı nasıl kaçırdı?

Hâdisenin çok karışık ve o nisbette meraklı safhaları var

Beyoğlu mehafilinde tanınmış bir sima olan M. Şor'un kızı Mel Ernestine Şor'un ebeveyninin rızası halâfına Yunan artistlerinden M. Papas ile birlikte tayyare ile Atina'ya gittiğini yazmıştık. Bu hâdise, M. Şor'un işgal ettiği içtimaî mevki, bilhassa Beyoğlu modern âleminde çok tanınmış bir çehre olması itibarile her tarafta büyük bir alâka uyandırmıştır.

Bir aşk macerasından ibaret olan bu hâdise, bir aile muhitinde matem havası uyandırmıştır.

Mel Ernestine Şor'un M. Papas ile kaçması bir kaç gün zarfında tertip edilmiş bir maceradır. Vak'anın tafsilâtına girişmeden evvel, M. Şor hakkında tafsilât verelim.

M. Şor, İtalyan tebaasından zengin bir tüccardır ve musevi milletine mensuptur. Bu zat Bazar dö Levant şirketi murahhas azasından olduğu gibi, bir çimento fabrikasında hissedar ve ayni zamanda Sahibinin Sesi gramofon şirketinin şehrimizdeki acentelerindendir.

Kızı Mel Şor, 18 - 19 yaşlarında oldukça güzel bir kızdır. M. Şor kızının tahsil ve terbiyesine pek ziyade itina

(Devamı 6 mcı sahifede)

Mi Şor'la sevgilisi M. Papas ve kızın ailesinin oturduğu apartıman

Bir yobaz daha!

Burada tevkif edilerek Bursaya gönderildi

Dün şehrimizde Demir hafız isminde bir hoca tevkif edilmiştir.

Kendisinin Orenburg Darülfünunu sabık müderrislerinden olduğunu söyleyen bu hoca Bursada ruhsatsız vaız vererek halkı türkçe ezan aleyhine tahrik etmekten maznun olarak Bursa müddei umumiliğinin gösterdiği lüzum ve gönderdiği ihzar müzakkeresi üzerine tevkif edilmiştir.

Demir hafız dün jandarma muhafazası altında Bursaya gönderilmiştir.

Vapurda kaçakçılık

Kömürlerin arasından çıkarılan şekerler ve Nâzım vapurunun ikinci ve üçüncü kaptanları Ziya ve Şükrü Beyler.

[Yazısı iç sahifelerde]

Çinde harp başladı!

Japon kuvayı külliyesinin de ileri harekete geçmesi bekleniyor

CHİNGOV, 21. A. A. — Japon menbaından gelen bir habere nazaran dün akşam saat 22,30 da Çin ve Japon kıtaatı arasında Jehol hududuna yakın Chaoyangsuda bir muharebe başlamıştır. Japonlar, muharebenin Çinlilerin Chaoyan sudeki Japon garnizonuna yaptıkları bir taarruzla başlamış olduğunu söylemektedirler.

Gazeteler yalnız tebliğ neşredecekler?

TOKİO, 21. A. A. — Hükûmet, Çinlilerin askerî harekâtı öğrenmelerine mani olmak için resmî bültenlerdeki malûmat haricinde Jeholdaki askerî harekâta ait haberlerin neşrini men'etmiştir.

Japonlar, henüz büyük askerî hareketlere girişmemişlerdir. Fakat dün akşamki Chaoyangs müsademesinden sonra bunun pek yakın olduğu tahmin edilmektedir.

İlk safha

TOKİO, 21. A.A.— Chaoyangsu muharebesi hakkında gelen son telgraflar Japonların mukabil bir taarruza girişmiş olduklarını bildirmektedir. Japonların demiryoluna hakim olmak için Peipiao üzerine bir ileri hareketi yapmalarına intizar olunmaktadır.

30.000 kadar Çinli, Peipiao, Chooyangsu ve Nanling'in teşkil etmekte olduğu müselles dahilinde toplanmıştır.

Chaoyangsu'da bulunan ve bunlara karşı koyacak olan Japonların miktarı ise, 2.000 kişidir.

Asıl büyük taarruz

TOKİO, 21. A. A. — Jehol eyaletinde karşı yapılacak askerî hareketlerin başlıyacağı tarih hakkında henüz bir tebliğ neşredilmemiştir. Fakat, harbiye nezareti, askerî harekâtın gecikmesine imkân olmadığını bugün bildirmiştir.

Choyang Fu muharebesi, ne teyit, ne de tekzip edilmemiştir. Ancak Jehol hududu boyunda münferit bazı çarpışmalar olmasına ihtimal vermek lâzım geldiği ihsas olunmaktadır.

Muharebelerin cereyan edeceği Jehol vilâyeti

Mançuri oltimatom verdi

LONDRA, 21. A. A. — Selâhiyettar menabiden öğrenildiğine göre yeni Mançuri hükûmeti, yarın öğleden sonra Çine 24 saatlik bir ultimatom göndermeye karar vermiştir.

Japonlar takviye gönderiyor

PEKİN, 21. A. A. — İtimada şayan bir menbadan bildirildiğine göre Çinçov mıntakasına Moukden'den yeniden iki liva Japon askeri gönderilmiştir.

Bu yeni kuvvetlerin Chaoang Su yolundan taarruza geçmesine ihtimal verilen sekizinci Japon fırkasını kuvvetlendirmek için gönderildiği beyan edilmektedir.

Cenevreden ayrılık hazırlığı

CENEVRE, 21. A. A. — Japon heyeti, dün akşam on dokuzlar komitesi rapor, Milletler Cemiyeti fevkalâde meclisi tarafından tasvip edildiği takdirde Ce

(Devamı 6 mcı sahifede)

Gazi Hz.

İSTANBUL, 21 (A. A.) — Reisicümhur Hz. bugün bir tarafa çıkmamışlardır.

Ankaralının Defteri

Millî mücadele senelerinden çok meraklı ve heyecanlı hatıralar nakledeceğiz..

Millî mücadelenin malûm safhaları haricinde, henüz çok kimselerin bilmediği ibret alınacak noktaları da vardır. Türk milletinin başardığı bu büyük iş o kadar kolay olmamıştır. Daha kitaba geçmemiş, ancak hatıralarda mahfuz duran daha bir çok hâdiseler var ki, "Milliyet" bunları da pek yakında karilerine anlatacaktır. "ANKARALININ DEFTERİ" ismi altında neşredeceğimiz bu hâtıralar, o çetin günlerin karanlık kalmış bazı safhalarını da aydınlatacaktır. Bu tefrikamız yakın inkılâp tarihinin ayrı bir aynası gbidir. Çok meraklı ve çok heyecanlı hâdiseleri nakledecek olan bu hâtıraları alâka ile takip edeceğinize emin bulunuyoruz..

Yakında Milliyet sütunlarında..

Amerika'lıların Bir yıldönümü

Bugün Amerikalılar Amerikanın banisi olan Waşington'un yıldönümünü tesit edecekler. İngilterenin bir müstemlekesi olan Virginia'da Potomak nehri kenarında mütevazı bir evde doğalı aradan tam iki asırlık zaman geçmiştir. Waşington memleketini ve milletini İngilterenin boyunduruğundan kurtarmak için Amerika ihtilâl ordularının başına geçtiği zaman Fransız ihtilâline daha on üç sene vardı. Binaenaleyh mil letlerin kendi mukadderatlarına hâkim olacağı hakkında prensip için mücadelede Waşington büyük Fransız ihtilâline de tekaddüm etmiştir. Fransız inkılâbının on dokuzuncu asırdaki gözkamaştırıcı parlaklığı içinde Amerikada ki millî mücadelenin bu inkılâba olan tesiri iyice görülememiştir. Fransız ihtilâlini tacil eden amillerden biri, Amerikadaki millî mücadeleye iştirak edip te memleketlerine dönen Fransızların "Yeni dünya" dan beraberlerinde Fransaya getirdikleri fikirlerdi. Büyük Fransız inkılâbına bile müessir olan bu millî hareketin kahramanı Waşington'dur. Bu kadar büyük bir mücadeleyi başaran Waşington büyük bir asker değildi. Muntazam tahsil bile görmemişti. Bildiği biraz riyaziyatı da kendiliğinden öğrenmişti. Waşington'un Amerika ihtilâl orduları kumandanlığına intihabı tesadüfî denecek kadar beklenmedik bir şekilde olmuştu. 1774 senesinde Filadelfia şehrinde ilk kongre top landığı zaman Waşington, Virginia Hükûmetinin bu içtimaa gönderdiği yedi mümessil arasında idi. Waşington'un gerek bu kongrede ve gerek birinci kongre ile ikinci kongre arasında tam istiklâle taraftar olduğu anlaşılmıyor. İhtilâlciler İngiltereye karşı silâhla harekete geçtikleri zaman istiklâl ilân eden on üç hükûmetin en ehemmiyetlisi Virginia ile Massaçusets idi. Muharebe Boston civarında yani, Massaçusets Hükûmeti içinde başladığından bir Virginia'lının başkumandanlığa intihabı zarurî idi. Bunun içindir ki Massaçusets'li olan John Adam'ın teklifile Waşington kongrenin ittifakile başkumandanlığa seçildi. Waşington'un bundan sonra gerek başkumandanlığı ve gerek Cümhur Reisliği zamanındaki hayat ve faaliyeti müşkülât içinde geçmiştir. Amerikalılar gibi disipline alışmamış ve darma dağınık bir milletten muntazam ordular meydana getirmek, bizim millî mücadeledeki Çerkes Etemler gibi Benedict Arnold'ların ihaneti ile karşılaşmak, İngilizlerin ordularile çarpışmak, istiklâl harbini kazanmak, sonra bir devlet teşkilâtı meydana getirmek — Bunlar bir adamın azmi, iradesi ve metaneti ile başarılmıştır. Devlet kurulduktan sonra artık o zaman da denildiği gibi Cümhur Reisliği Waşington'un "üzerine göre biçilmiş bir elbise" idi. Biribiri arkası iki defa ittifakı ârâ ile reisliğe seçildi. Waşington fırkalardan hoşlanmazdı. Fırkacılığın önüne geçmek içindir ki Hamilton ve Gefferson gibi siyasî prensipleri itibarile iki kutpu işgal eden adamları ayni kabinesine aldı. Bunlar, sonra bir tarihçinin söylediği gibi bir kümes içinde iki horoz vaziyetindeydiler.

Waşington gerek başkumandanlığı, gerek Cümhur Reisliği zamanında dedikoduya hedef olmuştur. Bir aralık bazı garazkârlar, sahte mektuplar neşrederek, ihtilâl zamanında cepheden kaçmak istediğini iddiaya bile cür'et etmişlerdi. Waşington bu dedikodudan o derece müteessir oluyordu ki 1793 senesinde bir kabine içtimaında "bu mevkide olacağıma mezarda olmayı tercih ederdim" dediği yazılmıştır. Başardığı işin azameti ancak aradan seneler geçtikçe anlaşıldı. Waşington'un çocuğu olmadı. Amerikalılar "hiç bir ferdin değil, memleketinin babasıdır" dediler. Filhakika mücadele senelerindeki bir kaç milyondan 120 milyonluk millete baliğ olan Amerikalılar, bir buçuk asır içinde göstermişlerdir ki öyle büyük bir babaya lâyık evlâttırlar.

Ahmet ŞÜKRÜ

Tarihî tefrika: 105

93 felâketleri ve Ignatief

İgnatief Hariciye Nazırını açıkça tehdit ediyordu..

İşte böylece, padişah, milletin en sevdiği adamları milletin susadığı adalete düşman göstermek fırsatını buluyordu (1).

* * *

Aleksinaç'ın sukutu, Rusyada pek ziyade teessürü mucip oldu. Sırbistan, bütün yardımlara rağmen, Türklerin istilâsına karşı dayanamıyack bir hale gelmişti. İngilterenin mütareke ve musaliha yolundaki teşebbüsleri de Babıâlinin mukavemetine uğramış, semeresiz kalmıştı. Rusya, daha fazla bekliyemiyeceğini söyliyerek bir ay, yahut altı hafta müddetle bir mütarekeyi kat'iyyen istedi. Babıâli, İngilterenin bu husustaki tebliğatına cevap vererek, mütarekeyi kabul etti. Fakat müddetin altı ay olmasını şart koştu. Rusya, bu defa da müddet meselesinde maraza çıkardı. İgnatief, artık maskeyi atmıştı. Hariciye nazırı Saffet Paşayı açıkça tehdit ediyordu:

— Bu mesele, imparator hazretleri için bir şeref ve namus meselesidir. Dediğimiz yolda icrası lâzımdır.

Diye diplomasî lisanına uymaz diri sözlerle adeta kavga vesilesi arıyordu.

Nihayet bir ortalama yol bulundu: Mütareke evvelen iki ay müddetle yapılacak, bu müddette sulh aktedilmezse altı hafta daha ve gene olmazsa tekrar altı hafta daha temdit edilebilecekti. Bir de mütareke yalnız Sırbistan ve Karadağla yapılacak, Bosna - Hersek ve Bulgaristandaki asilere bir hafta müddet verilerek bu müddet zarfında silâhlarını terketmezlerse bunları tenkile Türkiyenin hakkı olacaktı. Bu şartlar üzerine de müzakere uzadığından İgnatief büsbütün sinirlendi ve 48 saat müddetli bir ultimatomla hemen mütarekenin aktini, aksi takdirde sefaretin İstanbulu terkedeceğini bildirdi.

İgnatief, bu ultimatomla artık bütün bütün meydana atılmıştı. O zamana kadar alttan alta manevra yapan adamın sert ve hırçın yüzü, Babıâlinin semasında bir kara bulut gibi, şimşek ve fırtına saçmağa hazır görünüyordu.

Saffet Paşa, vükelâ ile müzakere ederek kabul cevabı verdi. Fakat cevapta, mütareke hudutlarının tayinini ve asiler hakkındaki muamelenin müzakeresi hakkında bazı kayıtlar vardı. İgnatief, kendisi Babıâliye gitmeğe bile tenezzül etmedi. Baştercüman Onu'yu gönderdi. Onu, Saffet Paşaya:

— Elçi Bey kararınızı esasen kabul ve tasdik ile derhal imparator hazretlerine arzetmiştir. Karadağ prensine de bir telgraf göndererek harekâtı harbiyeyi tatil etmesini bildirmiştir. Ayrıca Sırbistan prensine bir telgraf göndermiştir. Yalnız cevabınızda bir takım kayıtlar var. Bunlardan maksadınız nedir?. Eğer harekâtı askeriyenin hemen durdurulması için kumandanlara kat'î emir vermemişseniz, bu kayıtları ona vesile olarak koymuş olmanız hatıra gelir. Şayet böyle bir şey olur ve Türk ordusu harekete geçerse Elçi Bey gene en son verdiği takrir dairesinde harekete mecbur olacaktır.

Diye tehdidatta bulundu.

Artık Rusyanın Türkiyeyi tehditle, yahut silâhla emri altına almağa karar vermiş olduğu besbelliydi.

İngiltere, harbin önünü almak için başka çare kalmadığını görünce, İstanbulda bir konferans yapılmasını teklif etti. Devletler bir taraftan konferansa hazırlanıyorlardı. Diğer taraftan Rusyanın Asya ve Avrupada seferberlik yaptığını gören Türkiye de ordularını silâh altına almağa ve hudutlara göndermeğe başlamıştı.

İki tarafın böylece seferberliğe kalkışmaları, artık muharebe kapılarını açmak demekti. Fakat şarkta açılacak böyle bir muharebe bütün devletler için bir büyük belâ olacaktı.

İngiltere, Paris muahedesinin muhafazası gayretinden vaz geçmişti. Fakat Hindistanda en büyük rakip tanıdığı Rusyanın Akdenize çıkması tehlikesine ehemmiyetsizlikle bakamazdı. Boğazlar ve Süveyş kanalı İngiltere için can damarları demekti. Muharebenin Rusyayı buralara getireceğinden korkuyordu.

Fransa, İngiltere ile bir fikirde idi. Fakat 1871 felâketinden çok zayıf ve dermansız çıktığı için kuvvetle hareket edemezdi.

Avusturya, Bosna - Herseği almak, Selâniğe doğru ilerlemek hevesindeydi. Balkan yarımadasının garp yarısı kendisine bırakılmak üzere şark yarısında Rusyayı serbest bırakmağa hazırdı. Fakat Rusların panslavist politikası, kendi idaresindeki İslâvlara da tatbik edileceğinden korkuyordu.

Almanya, müttefikleri olan Rusya ile Avusturyanın şarkta biribirine zıt gelen menfaatlerini uyuşturmak istiyor, bu iki müttefik arasında bir anlaşmamazlık çıkarak müşkül mevkide kalmaktan çekiniyordu.

İtalya bile Akdenizde Rus donanmasının dolaşmasından olduğu kadar, Avusturyanın büyümesinden de telâş edecek vaziyette idi.

Devletler, kuvvetli Rusyayı harpten menetmek için Türkiyenin üzerine yükleneceklerdi.

Böyle bir zamanda, Türkiye ricalinin fikirleri arasında bir birlik yoktu. Mitat Paşa meşrutiyet ve kanunu esasîden başka bir şey düşünmüyordu. Bunun her derde deva olacağına kanmıştı. Halbuki Rüştü Paşa bile tam bu fikirde değildi. Devletin en başında oturan Abdülhamit ise, Rusya muharebesinden ziyade, korktuğu millet ve devlet adamlarından kurtulmak endişesinde idi.

İşte bir çok cambazın bir ipte oynaması işleri böyle bir kör düğüm haline getirmişti...

(Devamı var)

(1) Abdülhamit, milletin en sevdiği adamları gözden düşürmek politikasını bütün ömrünce tatbik etmiştir. Mitat Paşayı evvelen kendi eseri olan Kanunu esasîye muhalefetle ittiham ederek memleketten çıkarması, sonra da Abdülâzizi öldürmekle ittiham ederek Taife sürdürmesi, Süleyman Paşayı iptida müşirlikle Herseğe göndermesi, sonra her vesile ile İstanbuldan uzak tutması ve nihayet mahkûm ettirerek Bağdatta ömrünün sonuna kadar bırakması, Kemal Beyin, Mütercim Rüştü Paşanın Kanunu esasîde yaptırmak istediği tadilât aleyhindeki bir arizasını vesile ederek kendi iradesile Ahmet Mitat Efendiye yazdırdığı "Üssü inkılâp" ta Kemal Beyi meşrutiyet aleyhtarlığile ittiham ettirmesi, hep bu politikanın eserleridir.

Kaçak şekerler

"Nâzım,,ın iki suvarisi Müddeiumumilikte

Kalkavanzadelerin Nâzım vapurunda yapılan bir ihbar üzerine başlanılan kaçak eşya taharriyatı nihayet dün müsbet bir sahaya girmiştir.

Bir kaç gündenberi vapurdaki kömürlerin tahliyesine başlanılmıştı. 1 numaralı ambardaki kömürler boşaltılırken, beş çuval Rus şekeri meydana çıkmıştır. Bu şekerler kaçak olduğundan derhal müsadere edilerek zabıt tutulmuştur.

Bu vaziyet karşısında vapurla gelen ve bu işle alâkadar olanlar gümrük muhafaza baş müdürlüğüne celbedilmiştir. Muhafaza baş müdürlüğünde yapılan soruşturmada birinci süvarinin bu işle alâkadar olmadığı anlaşılmıştır. Neticede ikinci kaptan Ziya, üçüncü kaptan Şükrü, lostromo Yusuf, çarkçı Mehmet oğlu Ali Efendiler maznunen sekizinci ihtisas mahkemesi müddei umumiliğine verilmişlerdir. Evvelce zannaltında bulunan beş kişi de sevkolunmuştur. Vapurdaki kömürlerin tahliyesine devam edilmektedir. Vapurda dört bin ton kömür vardır.

Nâzım Sirkeci açığındadır. Vapurda muhafaza memurları bulunmakta ve içeriye kimse bırakılmamaktadır.

HARİCİ HABERLER

80 sene hapis

M. Roosevelt'e suikast yapan mahkûm oldu

MİAMİ, 21 A.A. — Zangara ittiham edilmekte olduğu dört suikast teşebbüsünün her biri için yirmişer sene olmak üzere 80 sene hapse mahkûm edilmiş olup biribirini muteakıp bu cezaları çekecektir.

MİAMİ, 21 A. A. — Zangara, mahkûmiyet kararı verildikten sonra iki elini havaya kaldırmış, iki parmağını indirmiş ve şöyle demiştir:

"Dört kere yirmi seksen.. sizi göreyim, hâkim efendiler, o kadar hasis olmayınız.. şunu yüze çıkarınız."

Amerikada boğazlaşma

Kolombiya elçisi tayyare ile Limadan kaçtı

LİMA, 21 A. A. — Colombia Elçisi, evvelki gün bir tayyare ile Limadan ayrılmıştır.

BOGOTA, 21 A. A. — Lima'da ahalinin Colombia Sefarethanesi önünde nümayiş yapmaları ve binayı taşa tutmaları üzerine Colombia Sefiri, tayyare ile memleketi terke mecbur olmuştur.

BOGOTA, 21 A. A. — Evvelki gün Perou'lular, Putumayo nehrinin yukarı mecrasında kâin Chevaco adasındaki Colombia garnizonuna taarruz etmişlerdir.

Colombialılar, yetişen takviye kıtaatı sayesinde Parou'luları püskürtmüşler ve bir düşman tayyaresini düşürmüşlerdir.

Yakında Putumayo nehrinin bütün boyunca vâsi mikyasta askerî harekâtın inkişaf edeceği zannolunmaktadır.

Alman intihabatına girecek fırkalar

BERLİN, 21 A. A. — Wolff Ajansı bildiriyor:

İntihabat komitesi, Reichstag Meclisi için 5 martta yapılacak intihabat dolayısile 8 fırkanın hazırladığı listeleri kabul etmiştir.

Bu 8 fırka şunlardır:
Milliyetçi sosyalistler
Sosyalistler,
Komünistler,
Alman Merkezciler.

Milliyetçi Almanlarla Çelik miğferliler teşkilâtını bir arada toplıyan "Siyah - Beyaz - Kırmızı Savaş cephesi",
Bavyera merkezcileri,
Halkçılar,
Nurtemberg köylüleri.

Mişiganda fevkalâde ahval idaresi

LANSİNG, 21 A. A. — Mişigan Hükûmeti dahilinde fevkalâde ahval idaresi ilân edilmiştir. Valiye, banka moratoryomunu temdit ve lüzum gördüğü takdirde bankalardaki mevduatın istirdadı hususunu tahdit etmesi salâhiyeti verilmiştir.

Almanya'ya ithali men'edilen hububat

BERLİN, 21 A. A. — Wolff Ajansı bildiriyor:

Alman Hükûmeti, 17 şubattan itibaren mısır buğdayı ve Hint darısı ithalâtı hakkındaki talepleri şimdilik kabul etmemeğe karar vermiştir.

Almanya bilhassa Romanya ve Arjantin'den 1931 senesinde 507. bin ve 1932 senesinde 760. bin ton mısır buğdayı ve Hint darısı ithalâtı yapmıştır.

Demiryolları tenzilâtı

ANKARA, 21 A. A. — Aldığımız malûmata göre devlet demiryolları idaresi mart başlangıcından itibaren Ankara, Konya ovasına münhasır olmak üzere tenzilâtlı tarife tatpik edecektir. Bu tarife ye göre halen Ankara - Konya arasında 14 lirayı geçen üçüncü mevki ücreti 8.5 liraya indirilmektedir.

Fransada memur nümayişi

PARİS, 21 A. A. — Havas Ajansından; Resmî haberlere ve eyaletlerden gelen telgraflara nazaran bütün memurların yapmış oldukları nümayişler sükûn içinde cereyan etmiştir. Gerek eyaletlerde ve gerek Pariste gümrük işleri muvakkat sektelere uğramakla beraber gene intizamını kaybetmemiştir.

Bombardımanlar

Askerî ve sivil tayyareler için teklifler

CENEVRE, 21. A. A. — Silâhlar bırakma konferansının hava komitesinde Alman murahhası M. Brandeburg, Almanyanın noktai nazarını anlatmıştır. Mumaileyh hava silâhlarının bırakılması hakkında derhal ve açık bir karar verilmesini istemiş ve bu bapta birçok teklifleri havi bir muhtira tevdi eylemiştir.

Almanya hava bombardımanlarının kat'î olarak men'ini ve sivil tayyareciliğin de murakabeye tabi tutulmasını istememiştir.

CENEVRE, 21. A.A. — Silâhları bırakma konferansının hava işleri komitesi askerî kara ve deniz tayyarelerinin ilgası meselesinin tetkikine devam etmiştir.

İtalyan mümessili, bu tayyarelerin tamamile ilgasının mümkün olmadığını söylemiş ve maamafih, bu tayyarelerin ciddî surette tahdidini teklif ve bomba atabilecek askerî tayyarelerin ilgasını il tizam eylemiştir.

Mümaileyh, sivil tayyareciliğin inkişafına mani olmamak icap edeecği mütaleasını serdetmiştir.

M. de Brouckere " Belçika", sivil tayyareciliğin beynelmilelleştirilmesinin tayyareciliğin inkişafına mani olamıyacağını söylemiştir.

M. Cot, beynelmilel bir zabıta kuvvetile emniyet altına alınacak olan sivil tayyareciliğin beynelmilelleştirilmesi şartile askerî tayyareciliğin tamamile ilgasına samimî surette kani bulunmaktadır.

Birçok heyetler ve bilhassa İsveç, Çekoslovakya, Yugoslavya ve Norveç heyetleri sivil tayyareciliğin beynelmilelleştirilmesi lehinde bulunmuşlardır.

Komite, çarşamba sabahı müzakerelerine devam edecektir.

Borçlar müzakeratı

Cihan iktısat konferansı da yakında toplanıyor

NEVYORK, 21. A. A. — İngilterenin Vashington sefiri Sir Lindsey, dün öğleden sonra burada karaya çıkmıştır. Mumaileyh, doğruca M. Rooseevlt'in ikametgâhına gitmiş ve müşarünileyhle görüşmüştür.

NEVYORK, 21. A .A. — M. Roosevelt ile görüşmezden evel gazetecilere beyanatta bulunan Sir Lindsey şöyle demiştir:

" İngilizler, borçlar meselesinde Amerikalıların Büyük Britanyaya karşı diğer milletler hakkında besledikleri hisden daha müsait bir his beslemekte olduklarını takdir etmişlerdir.

NEVYORK, 21. A. A. — Nevyork Times gazetesi, M. Roosevelt ile Sir Lindsay arasında vukubulan mükâleme lerde imkân hasıl olur olmaz cihan iktisadî bünyesinin yeniden düzeltilmesi için bir makanizma ihdasının kararlaştırılmış olduğunu haber vermektedir.

NEVYORK, 21. A. A. — İyi malûmat almakta olan mehafil Rozvelt-Lindsey mülakatından seri bir hareket icrası ve ihtimali bütün devletlerin iştirake davet edilecekleri cihan iktisat konferansının pek yakın bir zamanda içtimaı hususunun mutasavvur olduğu neticesini çıkarmaktadır.

Romanya'daki amele kıyamı

BUKREŞ, 21 A. A. — Siyasî mehafilde kabine ile Hariciye Nazırı M. Titulesco arasında bir hâdise çıktığı bildiriliyordu. Bu hâdise, İktısat Nazırı M. Mitru'nun ahiren bir Fransız gazetesi muhabirine Romanya amelesinin ecnebiler tarafından tertip ve idare edilmiş olan son kıyamlarının sebebi Romanyanın Sovyet Rusya ile ademi tecavüz misakını imzalamamış olduğu suretindeki beyanatından çıkmıştır.

M. Titulesco'nun ademi tecavüz misakı meselesinde oynamış olduğu orl dolayısile bu sözlerle kendisinin kastedilmiş olduğu zehabına kapılarak izahat almak üzere cuma günü Bükreşe geleceğini bildirmiş olduğu söylenmektedir. Hattâ mumaileyhin istifa tehdidinde bulunmuş olduğu da söyleniyor.

Yugoslavya'nın bir seferberlik plânı

VİYANA, 21 A. A. — Reichspost gazetesinin verdiği bir habere göre Yugoslâvya erkânıharp heyetine mensup bazı zabitler Zagabria'da toplanmışlar ve bir seferberlik plânı hazırlamışlardır.

Harp halinde Macaristana karşı tatpik edilecek bu seferberlik plânının gözettiği maksat, Hırvatistan'da çıkması muhtemel bir isyan hareketine mâni olmak için Çekoslovakya ordusu ile irtibat temin etmektir. *(Stefani)*

SON DAKİKA

Maznunlar Çoruma sevkedildiler

BURSA, 21 (Milliyet) — Türkçe ezan aleyhindeki hâdise üzerine hapishaneye sevkedilen yobazların muhakemelerinin Çorumda görüleceğini bildirmiştim. Mevkufla ra ait tahkikat, heyeti umumiyesi itibarile müstantiklikçe ikmal edilmiştir. Maznunların Çoruma sevkedilmeleri için muktezi ilâmın temyiz mahkemesinden gelmesine intizar edilmektedir.

ANKARA, 21 A.A. — Bursa hâdisesi münasebetile bugün Tokat, Yıldızeli, Silvan ve Behisni'den Başvekâlete gelen telgraflarda özdilimize karşı bazı geri ruhlu eşhas tarafından yapılmış olan hareketin teessür ve nefretle karşılandığı bildirilmektedir.

Nefret telgrafları

ANKARA, 21 A. A. — Bursa hâdisesi münasebetile bugün Tokat, Yıldızeli, Silvan ve Behisni'den Başvekâlete gelen telgraflarda özdilimize karşı bazı geri ruhlu eşhas tarafından yapılmış olan hareketin teessür ve nefretle karşılandığı bildirilmektedir.

Dere dibinde bir kadın ölü bulundu

İZMİR, 21 (Milliyet) — Birkaç gün evvel güzel, genç bir kız Torbalının Taşkeriği köyüne gelmiş, bir eve girerek hasta olduğundan bahisle misafir kalmak istemiştir. Kadın geceyarısı doğurduğundan ev sahipleri tarafından kovulmuştur.

Fakat ertesi gün köye bir kaç yörük gelerek kızı aramışlar, bulamadan gitmişlerdir. İki gün sonra kadının ve çocuğunun ölüsü dere dibinde bulunmuştur.

Cinayet ihtimali üzerine müddeiumumilikçe tahkikat yapılmaktadır. Kızın kim olduğu henüz anlaşılamamıştır.

Suriye hududundaki demiryolları

ANKARA, 21 (Telefonla) — Türkiye - Suriye hududu üzerindeki demiryolların işletilmesi tarzına dair Türkiye - Fransa arasında imzalanan mukavelenin tastiki hakkında hükûmet meclise bir kanun lâyihası sevketmiştir.

Efgan sefareti binası

ANKARA, 21 (Telefonla) — Efgan sefareti binasının Efgan hükûmetine temlik edilmesi hakkında meclise bir lâyiha devdi olunmuştur.

İzmirde bir icra memuru tevkif edildi

İzmir, 21 (Milliyet) — Dördüncü icra memuru Rüştü Ef. kunduracı Ahmet Ef. den 15 lira rüşvet aldığından tevkif edilmiştir.

Amerikaya ihraç edilecek incirler

İZMİR, 21 (Milliyet) — Amerikaya incir ve üzüm ihraç eden tacirler bugün Amerika Konsoloshanesinde bir içtima yapmışlardır İçtimada ihraç edilecek incirlerin amele tarafından tırnakla değil jiletle ayrılmasma karar verilmiştir.

Yeni kazanç vergisi

(Başı 1 inci sahifede)

A. — Türkiyede şube açar veya sabit tesisat vücuda getirirse, B.— Türkiyede mukıym ve müessese namına tam salâhiyeti haiz olarak harekete mezun bir veya müteaddit şahıslar vasıtasile temsil olunur; ve ayni zamanda yazıhane veya depo mesarifi veya müteadvil sermayesi temsil edilen işbu müessese tarafmdan temin edilirse, kazanç vergisi tatbikatında Türkiyede yerleşmiş addolunur.

Madde. 3. — Birinci ve ikinci maddelerde yazılı olanlar haricinde kalıp ta her hangi vasıtasız bir vergiye tâbi olmıyan bilûmum ticarî işler ve teşebbüsler ve dolayısile kazanç temin eyliyen şahısların kazançları bu işler ve teşebbüsler yalnız bir muameleden ibaret te olsa bu kanun mucibince vergiye tâbi tutulur.

İstisnalar

Madde, 4. — Aşağıda yazılı hakikî ve hükmî şahıslara ait kazançlar kazanç vergisinden müstesnadır:

1. — Devlet tarafından doğrudan doğruya idare edilen inhisarlar ve demiryolları müesseselerile vilâyet, ve belediyelerin ve kanunu mahsuslarına göre teşekkül etmiş müessesatı umumiye ile menafii umumiyeye hâdim cemiyetler tarafından işletilen ve ticarî mahiyette bulunmıyan müesseseler, "bu daire ve müesseselerin kanuna müstenit olarak aldıkları vergi, resim, harç, kaydiye ve bu mahiyetteki ücretler haricinde bir gelir veren teşebbüslerinden ve devlet inhisar idarelerinin inhisara dahil olmıyan işlerden elde ettikleri kazançlar ticarî mahiyette addedilerek vergiye tâbi tutulur,,

2. — Siyasî fırkaların kanunu mahsuslarına göre teşekkül etmiş müessesatı umumiyenin ve menafii umumiyeye hâdim veya meslekî cemiyetlerin duhuliye ve aidatı ve bunlara yapılan teberrüat ile banka mevduatından mütevellit aldıkları faizler, "bu müesseselerin ticarî ve sınaî mahiyetteki teşebbüsleri vergiye tâbidir,,

3. — Münhasıran kendi azasile muamele yapan ve kazanç tevzi etmiyen kooperatifler,

4. — İştigal mevzuu münhasıran sahip olduğu gayrimenkulâtı kiraya vermekten ibaret olan fertler ve şirketler; "İnşaat şirketlerile bina yapıp satmayı meslek ittihaz edenler vergiye tâbidir,,

5. — Münhasıran âzasına ikrazatta bulunan ve sermayesi 20 bin lirayı geçmiyen ve ikraz ettikleri mebaliğe senevî yüzde yediden fazla faiz ve komisyon talep etmiyen tasarruf ve teavün sandıkları,

6. — Bizzat işlettikleri madenlerden istihsalâtta bulunan hakikî ve hükmî şahıslar ve bunların çıkarıp ta istihsal sahası dahilinde veya bu saha haricindeki yazıhanelerinde yapmış oldukları satışlar; "istihsal sahası ilk iskele ve istasyon da dahil olduğu halde maden ocaklarından bu iskele ve istasyonlara kadar olan sahadır.

İstihsal sahası haricinde depo temliki halinde, depo müstakil bir teşebbüs gibi kazanç vergisine tâbi tutulur. Sahip oldukları madenleri kiraya vermiş olanların elde ettikleri menafi vergiye tâbidir.

7. — Türkiye dahilinde milli ve beynelmilel mahiyette açılan meşherler, panayırlar, sergiler ve bunlardan temin olunan kazançlar; "bu gibi mahallerde satış yapanlar hakkındaki istisnaiyet bunların küşadı tarihinden itibaren bir aya münhasırdır ve müstahdemlere şümulü yoktur,,

"Ecnebi tebeanın bu haktan istifadesi mensup olduğu devletle Türkiye arasında mütekabiliyet esası câri olmasına vabestedir. Mütekabiliyet olup olmadığı Hariciye Vekâletince tayin edilir,,

8. — İşçi istihtam etmeksizin kendi evlerinde bizzat veya birlikte ikamet ettiği ailesi efradile el ile veya ayak kuvvetile işliyen makine ve tezgâhlarla çalışan ev sanayii erbabı ve aile efradı,

Bu istisnadan istifade edecek ev sanayii şunlardır: A. — Halı, kilim, çul, keçe, bez ve sair mensucat dokumacılığı, B. — Çorap, fanilâ ve sair örgü işleri yapmak ve iğirmek, C. — Kamış, saz, ağaç dalları ve talaşlarından hasır, zembil, masa ve emsali imalât,

Yukarıda yazılı ev sanayii erbabı gerek malzemesi kendilerine ait olsun ve gerek diğerlerine ait bulunsun ve başkasının hesabına imalâtta bulunsun muafiyetten istifade ederler.

İmalâtını seyyarlar gibi veya dükkân açarak satmak suretile ticarî mahiyette menfeat temin eyliyenler bu satışları dolayısile vergiye tâbidir.

Ailenin kendi ihtiyaçları için yaptığı bilûmum mamulât ve masnuatı vergi mevzuu haricindedir.

9. — Sel ve yeldeğirmenlerile seyyar değirmenler ve daimî akan sularla dönen ve bina vergisi kanunu mucibince bulunacak kıymetleri bin liradan aşağı olan değirmenler.

"Devamı yarın"

Alman Tacirleri Memleketimize Gelecekler

Ekonomi

Alman tacirleri geliyor

Burada iş yapabilmek imkânlarını mahallen tetkik etmiş olacaklar

Almanyada Türk Ticaret Odasının teşebbüsile önümüzdeki bahar da Alman Ticaret ve sanayi erbabile münevverlerinin İstanbula yapacağı seyahata büyük bir ehemmiyet atfedilmektedir.

Bu seyahattan maksat her ikimemlekette ithalât ve ihracat işlerile iştigal eden firmaları biribirlerile temas ve münasebete getirmek imkânını bulmaktır. Bu suret le memleketimizin iktısadî varlığındaki membalardan Almanların sermaye ve teknik kuvvetlerile istifade için her iki taraf müteşebbislerine de fırsat verilmiş olacaktır.

Seyahat dört hafta kadar devam edecektir. İstanbul Ticaret Odasile Turing Klüp bu seyahat programının tanzimi işile meşgul olacaklardır. Ayni zamanda bu işle meşgul olmak üzere şehrimizdeki Alman kolonisinden mürekkep bir Türk - Alman komitesi teşkil edilmiştir.

Reşat B. Bursaya gitti

Sanayi birliğinde evvelki gün İstanbul ipekli mensucat fabrikatörlerinin yaptığı içtimada verilen karar mucibince, İpekiş müdürü Reşat Bey dün bursaya gitmiştir. Reşat Bey içtimada karar verilen fabrikaların ihtiyacı olan kozanın bir elden tedarik ve mübayaası için yapılacak birliği iştiraklerini temin için Bursa ipekli fabrikatörlerile temas edecektir.

İpek fiatlerinin standardizesi için kozanın bir elden satın alınmaası ve fabrikatörlere tevzii zaruri görülmektedir.

İktısadî devletçilik

Liman Şirketi müdürü Ahmet Hamdi Bey önümüzdeki cumartesi günü saat dörtte "İktısadî devletçilik" hakkında bir konferans verecektir. İktısatçılar cemiyetinin konferansları Pazar günleri verilmekte ise de, bu Pazar kongre dolayısile Ticaret Odası salonu meşgul olduğundan konferans cumartesi gününe kararlaştırılmıştır.

Pamuklu mensucat fabrikatörleri de toplandı

Şehrimizdeki pamuk ipliği ve pamuklu mensucat fabrikatörleri dün Sanayi birliğinde bir içtima yapmışlardır. Bu içtimada İstanbul meb'usu Vasıf Bey de bulunmuştur.

Toplantıda yeni gümrük tarifesinde nazarı dikkate alınmak üzere İktısat Vekâletinden istenilen esaslar hazırlanmıştır. Mevaddı iptidaiye ithalâtı üzerinde bilhassa durulmuş ve bir çok fabrikatörler bu husustaki noktai nazarlarını söylemişlerdir.

İçtima geç vakite kadar devam etmiştir.

Buğday ve un stoku

Şehrimizde dünkü buğday ve un stoku 22 bin küsur tondu. Buğday ve un stoku son zamanlarda eskisine nazaran nisbetsiz derecede fazlalaşmıştır. Geçen seneki un ve buğday stoku ancak 8700 tondu.

Bulgar tütünleri

Bulgaristanın 1932 senesinde tütün ihracatı 1.078.048.734 Leva kıymetinde 20.579.730.228 kilodur.

Bu ihracat miktarı 1931 senesi ihracatından kıymet itibarile yarıdan daha azdır.

Ege mıntakasında 932 tütün mahsulü

Gelen malûmata nazaran Ege mıntakasının 932 tütün mahsulü 7.191.000 kilo olarak tesbit edilmiştir.

Şimdiye kadar bu miktarın 5 milyon kilodan fazlası ihracatçılar tarafından satın alınmıştır. Geriye kalan tütün mahsulün yüzde on sekizidir.

Buna rağmen satışlar hararetle devam etmektedir.

Muhtarlıklar

Belediyeye geçerse vaziyet ne olacak?

Belediye teşkilâtı olan yerlerde mahalle ihtiyar heyetlerinin kaldırılması ve bu işlerle belediyelerin meşgul olması hakkında bir kanun lâyihası hazırlandığı yazılmıştı.

Lâyiha kanuniyet kespettiği takdirde mahalle muhtarlıkları ortadan kalkacak demektir.

Bizde mahalle muhtarlarının gördükleri vazife oldukça mühim sayılabilir.

Mahallenin ihtiyaç ve dilekleri, halkın devlet müesseselerine karşı olan vaziyetleri muhtarlardan sorulur.

Muhtarlar, halkın hükûmetle olan münasebatında nâzım rolü oynamaktadırlar. Öğrendiğimize göre, İstanbul Vilâyeti hudutları dahilinde, Çatalca, Silivri, Şile ve Yalova kazaları da dahil olmak üzere 311 mahalle ve 303 köy vardır.

Her mahallede yedi kişilik bir ihtiyar heyeti bulunmaktadır. Mahallelerde ayrıca yedişer kişilik yedek ihtiyar heyetleri vardır. Yedek aza, istifa, ölüm ve saire gibi sebeplerle işleri başından ayrılan aslî azanın yerine geçerler.

Hocapaşa mahallesi muhtarı kitapçı Sudi Bey, muhtarların vazifeleri hakkında demiştir ki:

— Muhtarlar halk tarafından intihap edilmiş fahrî memurlar vaziyetindedirler. Hükûmetçe halka tebliğ edilecek emirlere, tamimle re muhtarlar vasıtalık ederler.

Polis, belediye tahkikatında muhtarlar en büyük yardımı yaparlar.

Buna mükabil bir muhtarın aldığı mühür parası yalnız 25 kuruştur. Yoklama, nakil ilmühaberleri, akerî ilmühaberler, ikametgâh, doğum, ölüm, hastane ilmühaberlerinden de para alınmaz. Bilmem ihtiyar heyetlerinin vazifesi belediyeye geçerse vaziyet nasıl olacak?

Mahalleliye ait işleri gördürmek için her halde bir memur kadrosu lâzımgelecektir. Bunun için de her mahalleye bir veya iki memur ikamesinden başka çare göremiyorum. Bu işin belediye bütçesine oldukça ağır bir yük teşkil e-

BORSA

(İş Bankasından alınan cetveldir)

21 ŞUBAT 1933

Akşam Fiatları

İstikrazlar		Tahvilât	
İstanbul dahili	96.—	Elektrik	—
Şark d.yolları	7,30	Tramvay	—
D. Muvahhide	62.50	Tünel	—
Gümrükler	5,75	Rıhtım	18.—
Saydi mahl	7,—	Anadolu I	46.10
Bağdat	11.75	„ III	45.10
T. askeriye	7,75	„ Mümessil	55.—
İzmir Belediye İstikrazı	99		

ESHAM

İş.Ba.Nama	10,20	Bomonti	25,50
„ „ Hamiline	11.—	Terkos	39.—
„ „ Müessis	119.—	Çimento Ar.	12.30
Anadolu	26.10	İttihat dey.	27.50
Reji	4,35	Şark dey.	2.15
Şir. hariye	15.—	Balya	2.50
Tramvay	53,50	Şark m. ecza	2.85
Umumî Sigorta	11.—	Telefon	13,50

ÇEK FIATLARI

Paris	12.06	Prağ	16.04
Londra	725.50	Viyana	4.17.83
Nüyork	47,50	Madrit	5.73.—
Milano	9,30	Berlin	1,986,25
Brüksel	3.3925	Varşova	4.23,75
Atina	82.96	Peşte	3.87,16
Cenevre	2.44.50	Bükreş	88,19,75
Sofya	67.06	Belgrat	34,985
Amisterdam	1.17.80	Moskova	10,87,75

NUKUT (Satış)

	Kuruş		Kuruş
20 f. Fransız	169,—	1 Şilin, Av.	27,—
1 İsterlin	727,5	1 Pezeta	17,—
1 Dolar	211.—	1 Mark	50,—
20 Liret	210,—	1 Zeloti	24,—
20 f. Belçika	117.—	1 Penga	33,—
20 Drahmi	23,—	20 Ley	23,—
20 i. İsviçre	820.—	10 Dinar	55,—
20 Leva	26.—	1 Çernoveç	—
1 Florin	85,—	1 Altın	9,24
21 Kur. Çek	122.—	1 Mecidiye	35,—

Mahkemelerde

475,065 lira ceza

Romanyalı bir kaptan ihtısas mahkemesinde

Dokuzuncu ihtisas mahkemesin de dün şayanı dikkat bir kaçakçılık davasının rüyetine başlanmıştır. Davanın maznunu Romen'ban dıralı yaş vapurunun kaptanı Mihail Koçyaş Efendidir.

Mihail Koçyaş Efendi Recel Karol vapurunda ikinci kaptanken ve vapur İskenderiyeye seferden avdet ederken 2 numaralı ambarda 142,500 defter içerisinde 9,501, 300 yaprak kaçak sigara kâğıdı zuhur etmiş, bunlar müsadere olunmuş,Mihail Koçyaş Efendi aleyhine de inhisar idaresi tarafmdan bir dava ikame edilmiştir. İdare bu sigara kâğıdı kaçakçılığından dolayı 475,065 lira ceza istemektedir.

İşte dün rüyetine başlanılan dava budur. Mihail Koçyaş Efendinin vekili mahkemeye iki ilâm ibraz ederek:

—Müvekkilin Romen hükûmetinin resmî memurudur. Bu hâdiseden dolayı Kalas mahkemei bahriyesi tarafından muhakeme edilmiştir. Mahkeme bu kaçak eşyanın vapura nasıl sokulduğunu Mısırdan sormuş, Mısır hükûmeti de tahkikat yaparak bu malların iki arap tüccarı tarafından vapura gizlice sokulduğunu bildirmiş ve neticede müvekkilin beraet etmiştir. Bir cürümden dolayı ayni şahsın iki ayrı mahkemede muhakeme edilmesi caiz olmadığından bu davanın iptalini rica ederim, demiştir.

Mahkeme cürümün Türkiyede işlenmiş olmasını ve İstanbulda davacısı bulunduğunu nazarı dikkate almış, Romen mahkemesinin hâdise üzerinde müessir olmadığına ve talebin reddine karar vermiştir.

Bunun üzerine muhakeme başlamış Köstencede Rüzgâr sokağında 6 numaralı evde oturduğunu söyliyen maznun kaçakçılık yapmadığını, vapurda bulunan bu mallardan haberdar olmadığını söylemiştir. Muhakeme müsadere zabıt varakasını imzalayan polis beşinci şube müdürü Kenan Beyle inhisar idaresi takip dairesi şefi İlyas Efendinin şahit sıfatıyla celbi için başka güne bırakılmıştır.

Nufusta kaydı yok

Adapazarında Akyazı nahiyesinde oturan Hasan isminde bir hamal sırtında 9 kilo kaçak tütün naklederken yakalanmıştır.

Muhakemesi yapılan bu maznunun nüfusta mukayyet olmadığı anlaşılmış, nüfusa kaydettirilmesi için Cümhuriyet müddei umumiliğine tezkere yazılmasına karar verilerek muhakemesi başka güne bırakılmıştır.

Kaçak tütünler

Adapazarında Hamdi Bey çiftliğinde oturan Hasanın ambarında iki denk içinde 82 kilo kaçak tütün zuhur etmiş, müsadere edilerek, Hasan mahkemeye sevkedilmiştir.

Dün dokuzuncu ihtisas mahkemesinde Hasanın muhakemesi yapılmıştır.

Hasan her nekadar tütünlerin kendisine ait olmadığını söylemiş ise de, şahitler ve evrak ile tütünün kendisine aidiyeti sabit olmuş, Hasanın 6 ay hapsine, 410 lira para cezası vermesine karar verilmiştir. Hasan tevkifaneye gönderilmiştir.

İsim iltibası

M. Z. Salâhattin imzasıyla gönderilen mektupta Bahçe Kapıda dükkânı yanan ve bu yangından dolayı tevkif edilen manifaturacının iki senedenberi yanan dükkânı işgal eden Vehbi Bey olduğu, iki sene evvel bu dükkânda bulunan Salâhattin Beyle isim iltibasına meydan verilmemesi rica edilmektedir.

Becayiş

Gümrükte sekizinci ihtisas mahkemesi müddei umumisi Muzaffer B. le dokuzuncu ihtisas mahkemesi müddei umumisi Reşit Beyin dün becayişleri yapılmıştır.

Bir dayak davası

Evvelki günkü gayrimübadiller

Vilâyette

Yoklamalar

Müddet yarın akşam nihayet buluyor

Dul, yetim, mütekaitlerin maaş cüzdanları yoklamaları devam etmektedir. Yoklamalar yarın akşam bitecek ve temdit olunmıyacaktır.

Bu itibarla yoklamasını yaptırmamış olanların yarın akşama kadar yoklamalarını yaptırmaları icap etmektedir.

Dul, yetim ve mütekaitlerin üçer aylık maaşlarının tevziine de martın başında başlanacaktır.

İskânda tasfiye

İskân idaresinde işler tamamen tasfiye edilmek üzeredir.

Haber aldığımıza göre, haziran da bütün iskân müdürlüklerinin kaldırılması ihtimali kuvvetlidir.

Dut fidanı veriliyor

Bağcılara asma çubuğu dağıtılmasma nihayet verilmiştir.

Şimdi dut fidanı verilecektir. Fidan istiyenlerin hemen Ziraat Müdürlüğüne müracaat etmeleri lâzımgelmektedir.

Yol parası

Henüz yolparasının ikinci taksitini vermiyen memurların mart maaşlarından üçer lira ikinci taksit yolparası olarak kesilecektir.

Evlenmek istiyen çocuk muayene ediliyor

Beş yaşında Nevzat isminde bir çocuğun erkeklik hissiyatı gösterdiği yazılmıştı.

Bu çocuğun annesi vilâyet ve Sıhhiye Müdürlüğüne müracaatle çocuğunu teşhir ettireceğini ve sıhhî vaziyetinin tespitini istemiştir.

Muayenesi için Tıbbıadliye gönderilmiştir. Rivayete nazaran bu çocuk 30 yaşında gibi erkeklik duyuyormuş.

Gül sergisi

Barselonda açılacak sergiye gidemiyeceğiz

Barselon şehrinde İlkbaharda beynelmilel bir gül müsabakası sergisi açılacağını ve bizim de iştirakimizin istendiğini yazmıştık.

Bu hususta Ziraat Odası azasından Lûtfi Arif B. şu izahatı vermektedir:

"— Barselon sergisinden maksat on dört bin küsur nevi olan gülün bulunmuş yeni bir nevinin teşhir ve takdiridir. Memleketimizde fennî gülcülükle uğraşan hemen hiç kimse yok gibidir. Bizde tam gül koleksiyonu 400 - 500cins kadardır. Türkiyenin kendi iklim ve topraklarında yetişen güllerimiz vardır. Fakat bunlar bu on dört bin küsur çeşide dahildir. Binaenaleyh Barselon sergisine iştirak edilemiyecektir.

Bu sene mayısta İstanbulda bahçıvanlığa ait bir sergi açacağız. Sergide gül ve her nevi çiçek, tavuk, tavşan ve sair hayvanlar teşhir edilecektir. Sergi geçen senekinden daha mükemmel olacaktır. Bu maksatla bir çok masraflar yapacağız. Serginin üstü örtülecek kazananlara yaptıkları masrafları karşılamak ve onları memnun etmek için para mükâfatı verilecektir."

---

firi Ali Rerruh B. in oğlu Ali Müçteba B. "gayrimübadillerin ensesinde boza pişirdiğini" söylediği takdiri kıymet komisyonu Reisi Faik Nüzhet B. in kendisini makamında tahkir ettiği için kendisine dayak attığını "tebşir etmek" suretile söylemişti.

Dün yaptığımız tahkikata göre, filhakika iki hafta kadar evvel Müçteba B. makamında Faik Nüzhet B. i ziyaret etmiş ve aralarında şiddetli bir münakaşa cereyan etmiştir. Bunun neticesinde Faik Nüzhet B. Müçteba B. e dışarı çıkmasını söylemiş, fakat Müçteba B. in bastonla mukabelelesine maruz kalmıştır.

Faik Nüzhet B. Müçteba B. aleyhine resmî makamında darp davası açmıştır..

Müçteba B. de bilmukabele Faik Nüzhet B. aleyhine hakaret

Belediyede

Erzak satılacak

Belediye bir bakkaliye mağazası açacak

Belediye Kooperatifi ikinci bir teşebbüse daha girişmiştir. İstanbulun merkezî bir yerinde, Beyazıt ve yahut Eminönünde büyük bir bakkaliye kooperatifi açacaktır. Bakkaliye kooperatifinin satacağı erzakı maliyet fiati üzerinden vermesi tekarrür etmiştir. Bunun için kooperatif, daimî encümenden tahsisat istemiştir.

Liman Şirketi kooperatifi yalnız kendi azasma değil, hariçteki müşterilere de satış yapıyor. Belediye kooperatifi bakkaliyeden yalnız kendi azasının istifade etmesini esas olarak kabul edecektir.

Otomobil plâkaları

Belediye otomobillerin gece süratlerini takip etmek, bir kaza vukuu takdirinde bunların numaralarını tespit etmek için numara levhalarının seçilmesi lâzımgeldiği kanaatindedir.

Belediye bu itibarla levhaları değiştirmeğe karar vermiştir. Seyrüsefer merkezinin bu husustaki teklifi Şehir Meclisi Daimî Encümeninde tetkik edilmektedir.

Paçavralar tebhirhaneden geçirilecek

Son zamanlarda bazı kullanılmış elbiselerin, çamaşırların hiç bir fennî tathire lüzum görülmeksizin elden ele devredilerek satıldığı görülüyor.

Bu eşyanın mühim bir kısmı hastalara aittir. Halkın sıhhatini şiddetle tehlikeye koyan bu kabil eşyanın fennî surette temizlenmeden satılmaması için pazarlarda gezdirici esnaf daimî surette kontrol edilecek, tephir vesikası göstermiyenlerin hem eşyası tephirhaneye sevkedilecek, hem de kendilerinden ağır para cezası alınacaktır.

Kaçak etler

Son 15 gün içinde belediye 583 kilo kaçak et yakalamıştır. Etler müsadere edilmiştir.

Sularda hiyle mi?

Yapılan teftişlerde memba suları fıçılarmdaki kurşunların muntazam olmadığı anlaşılmıştır.

Hem suların karıştırılmasının önüne geçmek, hem de Belediye varidatını himaye maksadile mühürlerin muntazam olması alâkadarlara tamim edilmiştir.

Elektrik tarifesi

Elektrik tarifesini tetkik eden komisyon mesaisini bitirmiştir. Komiserler ayrı ayrı raporlarını yazmaktadırlar. Umumî rapor bir iki güne kadar Dahiliye Vekâletine gönderilecektir.

Ekmek narhı

İstanbul Belediyesinden: Şubatın yirmi ikinci çarşamba gününden itibaren ekmek sekiz buçuk ve francala on üç buçuk kuruştur.

Esnaf kaydiyesi

Kaydedilmiyenlerden fazla ceza alınacak

Esnafın, mensup oldukları cemiyetlere kaydedilmesi ve Ticaret Odası namına mezkûr cemiyetlerce tesçil edilmesi için verilen mühleti, mart nihayetinde bitecektir. Geçen sene kayıt ve tesçil edilmedikleri tesbit olunan esnaftan her biri onar lira para cezasına tâbi tutulmuşlardır. Bu paraların icra marifetile tahsiline başlanmıştır.

Bu sene de daha yüksek ceza tayin edileceğinden esnafın kâmilen kayıt ve tesçil muamelelerini yaptıracakları ümit edilmektedir. Bütün esnaf kaydedilirse yekûnun yalnız şehrimizde 60 bini bulacağı tahmin edilmektedir.

Diğer taraftan, henüz birleşmiyen 25 esnaf cemiyetinden kabili tevhit olanlarının birleştirilmesi için de Esnaf murakaba heyetince tetkikata devam edilmektedir. Balıkçılar, Hamallar, Sandalcılar kasaplar ve debağlar gibi cemiyetler, deniz kenarında veya Kazlıçeşme'de, Mezbaha civarında işleri olan cemiyetler birleştirilmiyecektir. Diğerlerinden 15 kadarı daha yakında müşterek bir büro

Tırpan

Boğaziçi

İçli ve anlayışlı bir İstanbul çocuğu olan Ruşen Eşref Bey geçen yazdan beri güzel bir mevzu üzerinde çalışıyor:

— Boğaziçi!

Evliya Çelebi'nin kaleminden ilk methiyesini alan Boğaziçi zaman geçtikçe Şarktan ziyade Garp muharrirlerinin hayalini arttıran efsanevî bir âlem olmuştu.

Osmanlı devrinin şiiri, edebiyatı bir zaman Sadâbât çayırlarında, bazan Çırağan sırtlarında yaşadı. Edebiyatı cedide devrinde Adalara hicret etti.

Yerli kalemler buralarda dolaşırken Garp edip ve muharrirleri Boğazın kıvrıntılarını, çiçekli tepelerini, çırpıntılı sularını ve billûr bir kadeh gibi pırıl pırıl akisler içinde yanan mehtabını benimsediler. Pierre Loti'den sonra Boğaziçini terennüm eden Fransız edipleri pek çoktur.

Hattâ bunlardan birine mütareke yıllarında Bebekte bir mehtap âlemi yaptırdığımızı hatırlıyorum.

Avrupada Şark bahsedilirken ilk muhatap olacağımız sual Boğaziçinin söylendiği gibi fevkalâde bir manzarası olup olmadığıdır.

Geçenlerde bir muharrir arkadaşımız Boğaziçinin eski hayatı, şaşaası ile bugünkü sönük halindeki sebepleri anlatırken artık daraldığı, merkezleştiği neticesine varıyordu.

Bu fikre pek iştirak edemiyeceğim. Çünkü Adalar merkeze daha sapa, daha uzak olduğu halde rağbetini kaçırmıyor. Hiç bir devir Adalrın, şenliğini söndürmüyor. Bunun sebebini hayatın merkezileştiğine değil belki merkezî hayatın genişlediğine vermeliyiz.

Çorak ve kurak olan Adalara medenî hayatın bütün unsurları derhal giriyor.

Deniz ortasında olmasına rağmen ağır fedakârlıklarla elektrik geçiriliyor, su gönderiliyor ve adeta Monaco Prensliği gibi iş gören belediyesi zaten bir kaç adımlık sahada istediği gibi imar işlerine bakabiliyor.

Ben öyle zannediyorum ki, Boğaziçi, şu Garp ediplerinin bayıldıkları, ecnebilerin takdir ederek bütün sefarethanelerini orada yaptıkları güzel, beynelmilel güzel Boğaziçi Adaya gösterilen ihtimamın yarısma nail olsa hiç olmazsa bugünkü neslin kıymetini bileceği bir vaziyete gelebilir. Fakat İstanbul belediyesi Boğaziçine bir üvey evlât muamelesi yapmakta devam ettikçe Ruşen Eşref Bey dostumuzun tahassür ve heyecanları taşımakta ve bütün bir garp âlemini hayrete düşüren bu yeşil köşe sararıp solmakta devam edecektir. Ve bugün lâtif manzarasile ecnebileri mesteden Boğaz bir gün gelecek sefil ve perişan görünüşü ile âlemi ye'se değil dehşete düşürecektir.

Burhan CAHİT

7000 köpek öldürüldü

Şehirde köpeklerin itlâfına devam edilmektedir. Şimdiye kadar öldürülen köpekler yedi bini bulmuştur. Bu mücadele yalnız şehirde değil, köylere de teşmil edilmiştir. Fakat memur bulunmayan köylerin köpekleri bir taraftan da İstanbula gelmektedirler.

Sanayi ve Maadin bankası yerine

Sanayi ve Maadin Bankası dünden itibaren tarihe karışmış ve Galata'daki binasından lâvhası indirilerek yerine (Sanayi Kredi Bankası) ve (Devlet Sanayi Ofisi) lâvhaları talik edilmiştir.

Fırka idare heyeti tasdik edildi

C. H. Fırkası Vilâyet kongresinde seçilen yeni Vilâyet idare heyetleri Fırka Umumî idare heyetine bildirilmişti.

Umumî idare heyeti İstanbul vilâyet ve kazalar idare heyetlerini tasdik etmiş ve dün şehrimizdeki fırka vilâyet merkezine bildir-

Milliyet

Asrın umdesi "MİLLİYET" tir.

22 ŞUBAT 1933

İdarehane: Ankara caddesi, 100 No.
Telgraf adresi: İst. Milliyet
Telefon Numaraları:
Başmuharrir ve Müdür: 24318
Yazı işleri Müdürlüğü 24319
İdare ve Matbaa 24310

ABONE ÜCRETLERİ:

	Türkiye için L. K.	Hariç için L. K.
3 aylığı	4 —	8 —
6 „	7 50	14 —
12 „	14 —	28 —

Gelen evrak geri verilmez.— Müddeti geçen nüshalar 10 kuruştur. Gazete ve matbaaya ait işler için müdiriyete müracaat edilir. Gazetemiz ilânların mes'uliyetini kabul etmez.

BUGÜNKÜ HAVA

Yeşilköy askerî rasat merkezinden verilen malûmata göre bugün hava kapalı ve Karayelden rüzgârlı ve yağışlı olarak devam edecektir.

21-2-933 tarihinde hava tazyıkı 755 milimetre, en fazla sıcaklık 8 ve en az sıcaklık da 3 derece kaydedilmiştir.

FELEK

Yeni Belediye Vergileri

Geçenlerde sıra ile bir kaç gün gazeteler, yeni ihtas edileceği söylenen belediye vergilerinden bahsetmişlerdi. Yeni lâyihanın ele geçen bazı esaslarına göre yapılan bir takım hesaplar da bu vergilerde bazı bariz nispetsizlikler olacağını itiraz edilemiyecek şekilde gözönüne koymuştu. Bu harekette ne İstanbul Belediyesine bir tariz, ne de vergi vermek teklifine karşı bir teşebbüs vardı. Maksat sadece bir hesap yanlışlığını ve mükelleflerin vergi kabiliyetlerinin hududunda göze çarpan tahmin hatalarını ortaya koymaktı.

Dünkü Akşam gazetesinde İstanbul Belediye Reisi Muhiddin Beyefendinin yeni vergiler hakkındaki beyanatında bu bahse ait şu sözlerini okudum:

"Her vergi mevzuunu münakaşa, tenkit ve gürültüye esas tutanların matbuata akseden fikirleri de tabiî bu teşebbüse karşı namüsait bir hava uyandırmağa sâi olmuştur. BU ŞUURSUZ HAREKETİ TAKPİH EDERİM. *Ne olursa olsun hizmet istiyenler, mamuriyet istiyenler, güzellik ve medeniyet eseri istiyenler,bu arzularını tatmin için bir şey vermeleri lâzım olduğunu ve hattâ mecbur olduklarını hatırdan hiç uzak tutamamalıdırlar.„*

Bu sözlerden bir şey anladığımızı iddia edersek doğru söylemiş olmayız. Çünkü:

Cümhuriyet idaresinin en bariz vasfı böyle vergi ve fert hak ve vazifelerinin alenî münakaşasıdır. Bunu değil bir gazeteci, bir fert yapar. Hangi belediye vergisi verilir, hangisi verilemez,hangisinin nispeti yerindedir?.. Bunu her şehirli tetkike mecburdur ve haklıdır. Bize gelince; nasıl Muhiddin Beyefendi her gün dairedeki gündelik işleri görürken vazifesinin en tabiîsini yapıyorsa biz de bir gazeteci sıfatile böyle bir mesele karşısında onu tetkik, tenkit veya tasvip ederiz. Bu bizim en tabiî vazifemizdir. Bu hareketler karşısında Belediye Reisi Beyefendinin bu alâkalardan dolayı memnun olmaları lâzımgelirken, bu işi "şuursuz" diye vasfetmesini ve onu "takpih" ettiklerini gazetelerle bildirmesini doğru bulmam. Bence bu kelimeler yerinde kullanılmamıştır. Bir vergi hakkında söz söyliyen adam takpih edilmez, bilâkis ikna edilir. Belediye Reisi Beyefendinin sözlerinde ise maalesef en ufak bir kanaat husulüne yarayacak bir kelime yoktur.

Bugün İstanbulda eğer belediye vergisi fena tevzi edilmişse bu, mükellefin kusuru değildir. Ve yeni vergilerin gene fena tevzi edileceğini anladığımız içindir ki; ona ilişmiştik. Ve bizden ziyade kariler, muhtelif gazetelerde bu nispetleri tenkit etmiştiler. Bundan maksadımız henüz bir teşebbüs halindeyken lâyihanın nispetsizliklerine nazarı dikkati celbetmekti. Bunda şuursuz ve şayanı takpih ne vardır, bilmem?.

Reis Beyefendinin dedikleri gibi hizmet, temizlik ve medeniyet istiyenlerin para vermeleri tabiîdir ama bu para — misallerile gösterildiği gibi — orada oturacakları kaçıracak ve şehirde emlâk kıymetini sıfıra indirecek nispette alınmamalıdır değil mi ya!

İstanbullular, medenî şehirlilerin kendi belediyelerinden aldıkları hak ve hizmetlere mukabil onların yüklendikleri külfete katlanmıya hemen hazırdırlar. Dünyanın hiç bir şehrinde bizim ilişti ğimiz bu nispetlerde belediye vergisi yoktur.

Uçan âşıklar

Gazetelerde okumuşsunuzdur: İstanbula gelmiş olan bir Yunan tiyatro kolunun oyuncularından (Papa) isminde bir artist İstanbullu zengin bir Musevî ailesinin yirmi yaşlarındaki kızını tayyare ile Atinaya kaçırdı.. Ortalık allak bullâk!.. Şimdi bunu okuyan hayali vâsi gençler içlerinden:

— Ah! Ne güzel macera! Tıpkı bir sinema. Düşünün bir kere... mavi denizin üstünde, 2000 metre yüksekte bulutlar arasında, elele ve dudak dudağa iki âşık uçuyorlar, uçuyorlar... Saadete, sevdaya ve bahta karşı!.. diyeceklerdir.

Aman efendilerim! Pek ileri gitmeyin! Bu iş sizin bildiğiniz gibi değil, sadece bir iktisadî meseledir.

Atinada orta halli ikinci sınıf bir aktör olan âşık (Papa) İstanbula gelince (Taş yerinde ağırdır) meseline tamamen zıt olarak İstanbulda kendini ağır satmıya başlamıştır..

Bunu Adanada kırk paraya satılan baklanın İstanbulda on kuruş etmesine benzetebiliriz. Ve bu zengin kızı kaçırmadan evvel babasının servetini iyice tetkik etmeyi, ötekine berikine sormayı ihmal etmemiştir. Bunu anladıktan sonradır ki; âşık rolünü yapmıya başlamış ve kızın gönlünü çarpmıştır... Şimdi mesele şuradadır: Acaba bu gönlü çarparken babasının kıza vereceği drahumayı da çarpabilecek mi, çarpamıyacak mı?.

FELEK

HİKÂYE

Yürü ya kulum, yürü!

Yolun kenarındaki hendekte bir hareket hasıl oldu. Evvelâ iki kol uzandı, sonra saçı, sakalı karmakarışık bir baş gründü. ser serinin biri... Yumruklarile gözlerini ovdu. Sarsak Hasan öğle uyku sundan uyanmıştı.

Şöyle bir doğruldu amma, kalkmağa da pek niyeti yoktu. elleri hendeğin kenarında, yırtık papuçlarına bakıyordu. Tam o sırada biraz ileride bir demir parçası nazarı dikkatini celbetti, sarsak Hasan iğildi, uzandı, süründü ve demir parçasını aldı:

— Vay canına! dedi, at nalı! Derler ki at nalı uğurmuş. İlk varacağım köyün nalbandına satarım.

Daha fazla düşünmeden nalı torbasına attı ve bu sefer ayağa kalktı.

— Haydi bakalım, dedi, yürü, ya kulum yürü!

Uzakta büyücek bir köyün hayaleti seçiliyordu. Ah, orada bir iş bulabilse.. İş veren de yok ki.. Bir çiftliğe hizmetçilik, çobanlık, ne olursa olsun, iş olsun da.. Sarsak Hasan o gece için de korkmuyordu. Çünkü daha torbasında bir parça ekmek, biraz da katık vardı. Bir kere daha:

— Yürü ya kulum! dedi.

Yolun köşesini dönüyordu. Belki aklından bin bir çeşit düşünceler geçtiği için olacak, kafasını iğmiş, yırtık papuçlarını sürüyerek yürüyordu. Birden bire gözleri yerde mavi bir kâğıda ilişti. İğildi, bir de negörsün? Beşibiryerde papel! Şaşırdı, Allahın kırında beş liralık kim böyle düşürdü acaba? Biraz daha yürüdü, mor bir kâğıt.. Onluk papel! Sarsak Hasanın kafası açıldı. Bu sefer her tarafı aramağa başladı. Bir tarfta ezilmiş, çiğnenmiş çemenler.. Üç adım ilerde bir on liralık daha.. O harareetle tekrar aramağa koyuldu. Bir beşlik, bir onluk daha buldu. Artık yeni bir şey bulamıyacağına kanaat hasıl ettikten sonra bir defa daha etrafa göz gezdirdikten sonra, tekrar etti:

— Yürü ya kulum, yürü!

İçine bir endişe de düşmemiş değildi:

— Bu paraları saçan kim? diye düşünüyordu. Görünür de kimse yoktu. Sarsak Hasan geniş bir nefes aldı.

— Bu paraları saçanın kim bilir daha ne kadar parası vardır? dedi. O zaman endişesi zail oldu. İçini geniş bir ferahlık kapladı. Onlukları yırtık ceketinin muhkem bir yerinde astarla kumaşın arasına sakladı. Beşlikleri de avucuna aldı.

— Oh, dedi, artık zenginim. At nalı sahiden uğurmuş..

At nalı aklıma gelince, macera kendisine pek tabiî gibi geliyordu. Asıl olan at nalı idi. Yoksa bulduğu paralar teferruat kabilinden kalıyordu.

— Şu köye varsak ta, evvelâ karnımızı doyursak, dedi.

* * *

Köydeki aşçı dükkânında içki de varmış. Sarsak Hasandaki keyfi görmeyin. İçeriye girdiği zaman, aşçı pek tabiî olarak dilenci geldiğini zannetmişti. Fakat Hasan elindeki iki beşibiryerdeyi gösterince, aşçının fikri değişmişti. Rakıyı getirdi, ısmarlanan yemeği getirdi. Hasan çakır keyf olmuştu. Fakat önündeki şişe boş duruyordu. O keyfle bağırdı:

— Bi şişe daha getir be!

Rakı şişesinin arkasından bakılmca, hayat insana bambaşka görünüyor. Sarsak Hasan elinde tuttuğu sihirli kâğıtla, kendisini o ande dünyanın en bahtiyar adamı addediyordu. O kadar ki, aşçı bu sefer iki jandarma ile beraber geldiği zaman bile, keyfi kaçmamıştı.

Sarsak Hasan bu sefer jandarmalara:

— Gelin be dostlar, dedi, siz de için. Bunun ötesi ölüm.. Parası benden..

Fakat o ande dört kol omuzlarına yapıştı.

Jandarmadan biri sordu:

— Sen bu paraları nereden buldun?.

Sarsak Hasanın kafası karmakarışık olmuştu. Maamafih torbasındaki at nalına da güvenmiyor değildi. Nasıl olsa bu işten yakasını sıyıracağına emindi. Eh, zaten ortada bir cürmü de var mıydı ya?.

— Parayı herkes bulur da, ben bulmaz mıyım ya? dedi.

Herkes bulur başka! Fakat sen nasıl bulursun?

Hasanın üstünü başını aradılar. Ceketin içinden onu biryerdeler de meydana çıkınca, jandarmaların büsbütün şüphesi arttı.

Yine ayni jandarma anf ve hiddetle sordu:

— Sen bu paraları Derbent bayırındaki yol döneğinde öldürdüğün adamın cebinden almadın mı?

Sarsak Hasan şaşırdı:

— Ben mi? Ben mi? diye kekeledi.

Öteki jandarma da torbayı karıştırmıştı. At nalını bulunca, hemen arkadaşına gösterdi:

— Aman, dedi, katili yakaladık. İşte adamın kafasına vurduğu at nalı.. Bak, hâlâ üstünde kan lekeleri duruyor.

Sarsak Hasan o zaman biraz ayıldı:

— Yalan, dede, ben bu at nalını yolun kenarında buldum. Uğurdur diye torbama attım..

Öteki jandarma müstehziyane cevap verdi:

— Amma paraları da cebine attın değil mi? Bak, Allah nasıl insanın ayağına dolaştırır. İpe kadar yolun var arkadaş..

Kim bilir, belki de ipe kadar. Çünkü kimse hakikî katilin, cinayeti işledikten sonra paraları dökeceğini ve nalı da içinde Sarsak Hasanın uyuduğu hendeğe fırlatacağını kabul etmiyordu.

Yürü ya kulum, yürü!

SİNEMALAR

Bu akşam MELEK sinemasında
Harikulâde filmler serisinin en mükemmellerinden
GECE SENİN... GÜNDÜZ BENİM..
Baştan nihayete kadar zevk ve güzellik filmi
Fransızca süzlü Mümessilieri:
FERNAND GRAVEY - KATE DE NAGY
Son zamanlarda bu derecede güzel bir film görülmemiştir.
Biletlerin evelden tedariki rica olunur.

Yarın akşam GLORYA Sinemasında
Emsalsiz komik ARMAND BERNARD
Canın isterse
Şen ve cazip bir mevzua malik komedi muzikalde seyircileri ağlatırcasına güldürecek ve çılgıncasına eğlendirecektir.
İlâveten: FOX JURNAL

Daima en mükemmel filmleri göstermiş olan
ARTİSTİK SİNEMASI
Yarın akşam için BÜYÜK GALA olarak gösterilecek
PAPRİKA (Ateşin Gençlik)
güzel ve neşeli filmini hazırlamıştır. Mümessilesi:
Açıkgöz, sehhar, parlak tebessümlü ve biperva konuşan
(n'ayant pas sa langue dans la poche) macar kızı
FRANZISKA GAAL
Macar şarkıları, dans ve musikisi. İlâveten: FOX JURNAL
Telefon: 42851

Bugün
GLORYA Sinemasında
Saat 18 1-2 sinema ve meşhur ve dahî viyolonist
CARL BERGER'in
BÜYÜK KONSERİ
Fiatlar: 200 - 150 - 100 ve 75 kuruştur.

Görenleri hayrette bırakan bir film
GALİÇYA CEPHESİ
Muhakkak sizde görünüz,
MAJİK'te

İSTANBUL BELEDİYESİ
Darülbedayi temsilleri
İstanbul Şehir Tiyatrosu
Bugün suvare saat 21,30 da
RENKLİ FENER
Nakleden Ertuğrul Muhsin Bey
Zabitan gecesi
Piyes 3 perde

TEŞEKKÜR

Üremi olmuş ve muhakkak ölüm tehlikesi bulunan hamile refikamın karnını yarmak suretile çok büyük hazakat göstererek muvaffakiyetle ameliyat yapan ve hayatını kurtarmağa sebep olan çocuğu da berhayat olarak alan Fatih'de Dülgerzade açıklar sokağında mükim müvellit doktor Süleyman Nuri Bey efendiye alenen minnettarane teşekkürü bir vecibei zimmet addeylerim.

Fatih'de Sofular caddesinde 11 numarada mukim tabip Tevfik

Harik Hayat Kaza ve Otomobil
Sigortalarınızı Galatada Ünyon Hanında Kâin
ÜNYON SİGORTASINA yaptırınız.
Türkiyede bilâfasıla icrayı muamele etmekte olan
ÜNYON
Kumpauyasına bir kere uğramadan sigorta yaptırmayınız.
Telefon: Beyoğlu 4886. 13

Milliyet'in edebî romanı: 28

MAKEDONYA

Aşk, Kin, Politika ve Kan..

Müellifi: Nizamettin Nazif

Heyy.. heygidi hey! Öyle koşuyor, uçuyor, öyle bir çevikkikle zıplayordu ki bu kızın bir harika olduğunu anlamak için dans denilen şeyin elifbasını bilmek kâfiydi.

Numara uzun sürmüyordu. Fakat seyirciler o kadar alkışlıyorlardı ki Lolâ hemen her gece bu çılgın. dağlı raksını Yahudi zenginlerinin, ordu zabitlerinin, kelli felli mahkeme azasının ve sayısız hovarda gençlerin önünde mutlaka bir kaç defa tekrarlamağa mecbur oluyordu.

Bu gece de öyle olmuştu. Vahşi tepinmeler ve bir kısrağın karanlık ve ıssız tepelerden geçerken hışırdayan bir fundalıktan ürkerek irgilişini hatırlatan inhinalarla güzel rakkase numarasını bir daha, bir daha, bir daha tekrarladı. Onun oynayışında Makedonya dağlarının güzelliği ve havası vardı.

Fevkalâde san'atkârane yapılmış bir bomba tahayyül ediniz. Bir san'at eseri ki karşısında bir an hayran hayran bakakalıyorsunu, ve o ande bomba, içindeki dinamitin olanca gayz ve kini ile patlayıveriyor. Ve bittabi yakıyor, yıkıyor, ve öldürüyor. İşte Makedonyanın güzelliği..

En son oynayışının üstüne perde inerken seyirciler sahneyi çiçek demetlerile adeta bombardıman ediyorladı. Bravo sesleri, haykırışlar ve alkışlar Café chantant'ın tavanını uçuracak derecede bir şiddetle ve dakikalarca devam etti.

Gesler bu hale hayretle bakakalmıştı:

— Bu ne muvaffakıyet Yuvan.. — dedi — Bu ne muvaffakıyet!.

Fakat Yuvan hiç oralı olmamıştı. Şişman Bulgar gözlerini sahnenin sol tarafındaki birinci kat localardan ikincisine dikmiş, heyecanını belli etmemeğe çalışarak bir şeyler gözetiyordu. Nihayet;

— Geldi.. — diye mırıldandı —

Alman bu kelimeyi işitir işitmez derhal başını o tarafa çevirdi:

— Hangi loca? Şu ikinci locaya yeni gelenler mi?

— Evet önde duran.. Fakat yanındaki kim?.

Gesler gözlüğünü çıkarıp mendilile sildikten sonra, tekrar ve daha büyük bir dikkatle baktı ve hayretle homurdandı:

— Tuhaf şey.. Fakat bu da ne arıyor burada?.

Hayret etmek sırası şimdi Yuvan'a gelmişti:

— Nasıl bu adamı tanıyor musunuz?.

— Elbette.. Bir sene evvel Sofyada Yunan konsolosunun kâtibi idi. Tehlikeli bir adamdır. Dur bakayım, dur bakayım, ismini de hatırlıyacağım!. Pavlyi.. Hayır, Pavli değil..

— . . . . . .

— Pavlos?.. Hayır Pavlos ta değil..

Yuvan baştan aşağı kulak kesilmiş Almanın ağzından çıkacak kelimeyi bekliyordu. Nihayet Gesler;

— Evet — dedi — Pavlos'tur, Şimdi hatırladım. Pavlos Melas... Sofyada iki sene kadar kaldı. Hangi kadın buna rasgeldiyse âşık olmuştur. Fakat onun Sofyada aşkla, hovardalıkla iktifa ettiğini hiç zannetmiyorum.

Ve ağzını Yuvan'ın kulağına dayayarak işitilir işitilmez bir sesle ilâve etti:

— Listeye dahildir..

— Eh öyle ise tam fırsat düştü demek..

— Sakın haaa.. Olmaz..

— Niye?.

Alman ağzını tekrar arkadaşının kulağına dayadı:

— Belki burada da resmî bir siyasî vazifesi vardır. İşi sarpa sardırmak istemem...

— O halde derhal Sandalciyef'e haber verelim. İşimizi bu akşam göremiyeceğimiz anlaşılıyor.

— Neden? Bunun kolayı var. "Pavlos" u uzaklaştırırız olur biter..

Bu sırada salondakilerin hepsi, gözlerini locaya dikivermişlerdi. Çünkü güzel Lolâ salına salına o locaya girmiş ve iki erkeğin ortasına oturarak ikram edilen şampanya kadehini dudaklarına değdirmişti.

Müşterilerin alâkası o kadar umumî ve nümayişli olmuştu ki, Lolâ dudaklarına kadar götürdüğü kadehi tekrar masanın üstüne bıraktı. Yanındakilere gülerek bir şeyler söyledi. Pavlos Melâs derhal ayağa kalktı, bir saniye sonra locanın perdesi kapanıvermişti.

Gesler arkadaşının kulağına;

— Mükemmel! — diye mırıldandı —

Bazı seyirciler bu hali pek tabiî addetmişlerdi. Fakat bir kısmı da içerler gibi olmuşlardı. Hani az kalsın tabancalarını çekip locaya "yüryaaa" edivereceklerdi.

Kolağası Cemal Bey de bunlar arasında idi. Garsonu çağırarak;

— Bana bak.. — dedi — Yunan konsulatosu kâtibinin yanındaki adam kimdir?.

— Kirye Apostolidis...

— Neci bu adam? Ne iş yapıyor?.

— Efendim bu adam.. Nasıl derler.. Tüccar.. Amma çok büyük tüccar. Bunda var yüz bin, b[illegible] yüz bin altın..

— Amma yaptın ha?.

— Evet Beyim.. Bu Vikis kumpanyasının adamı.. Kavala, Drama, İskeçe hep bunun için çalışıyor. Ne ki tütün var, hep bu topluyor.

— Yaaa..

Gene bu sırada diğer bir garson Almanın masasındaki hesabı görmekle meşguldü. Gesler'in (1) beklemeğe vakti kalmamış olacaktı ki, para çantasından çıkardığı bir beşibiryerdeyi masanın üstüne fırlatarak Yuvan'ın koluna geçti ve onu adeta sürükler gibi geçerek salondan çıktı. Vestiyerden şapkasını alır almaz hemen sokağa fırladı.

Bir kaç dakika sonra on üç on dört yaşında bir Musevi çocuğu Café chantant'ın birinci localarına hizmet eden garsonlardan birine beyaz bir zarf uzatıyordu:

— Bunu M. "Pavlos Melâs" a veriniz... Kendisi şanonun sol tarafında ikinci locada oturuyor.

Garsonlar zengin müşterilere daima büyük merasim yaparlar. Bu defa da öyle oldu. Mektup, sahibinin huzuruna gümüş bir tepsi içinde çıktı, Yunan konsolosunun kâtibi mektubu bu gümüş tepsiden aldı. Ve okur okumaz hemen ayağa kalktı. "Demosten" in ağzından çıkan rumcadan daha güzel bir şive ile;

— Beni affediniz efendim.. — dedi — Ufak bir işim var.. Şimdi gelirim.

Ne de güzel bir gençti!.

(Devamı var)

Huriye Hanım

Anası ve babası Kırklarelinde imişler

Bakırköy posta müvezzilerinden Osman ef. imzasile dün şu mektubu aldık:

"Muhterem gazetenizin bugünkü nüshanızda Huriye Hanımın geldiğine dair yazılarınızdaHamza Bey nezdinde bulunduğunu okudum. Bu kızın babası Kırklarelinde, Deveçanağında ikamet etmektedir. Huriyenin verdiği ifadede kendisinin ve babasının Kırklarelinden mühacir geldiklerini, babasının da tarif ettikleri gibi kayıp Huriye Hanım olduğu tamamile tahakkuk ve tezahür etmiştir. Babasına ve annesine haber yolladım. Buraya gelmek üzere bir kaç gün intizar etmek lâzımdır.,,

Spor

933 senesi tenis Müsabakaları

İSTANBUL, 21 A. A. — Atletizm federasyonu tenis komitesi bu sene için beynelmilel temaslar hazırlamıştır. Müsabakalar şu tarihlerde yapılacaktır:

Milliyet kupası: Mayısın ikinci cuması, Yugoslâvya millî oyuncularının iştirakile,

Cuma günü final.

Pazar günü; Yugoslâvya - Türkiye 2 tek, bir çift.

Federasyon kupası: Haziranın ikinci cuması, Romanya millî oyuncularının iştirakile.

Cuma günü final.

Pazar günü: Romanya - Türkiye 2 tek bir çift.

Federasyon küçükler kupası: (17 yaşına kadar). Temmuz birinci cuması.

Tek ve çift erkek.

Fenerbahçe kupası: Temmuzun ikinci cuması.

Yunan millî oyuncularının iştirakile.

Cuma günü final.

Pazar günü: Yunanistan - Türkiye 2 tek ve çift.

Tokatlıyan kupası: Ağustosun ikinci cuması.

Açık Balkan tenis şampiyonası (15 gün)

Bulgaristan
Romanya
Yugoslâvya
Yunanistan

Son: Pazar günü Bulgaristan - Türkiye.

Türkiye küçükler birinciliği: (17 yaşına kadar)

Eylûl birinci cuması.

Tek ve çift erkek.

Türkiye birinciliği: Eylûl ikinci cuması.

Yalnız Türk oyuncularına mahsus. İstanbulda.

Maçlarda taşkınlıkların önüne geçilecek

İSTANBUL, 21 A. A. — İstanbul mıntakası futbol heyeti reisi Zeki Bey, futbol sahalarında lüzumsuz taşkınlıkları men' için alınacak tedbirler hakkında şu beyanatta bulunmuştur:

"Son futbol maçlarında spor nezahetile kabili telif olmıyan bir takım taşkınlıklara sık sık tesadüf edilmektedir. Bu hareketin her yapılan maçla daha ziyade arttığı görüldüğünden buna mâni olmak için bazı tedbirlerin alınması tekarrür etmiştir.

"Alınacak tedbirlerle hakemi ve oyuncuları rencide edecek mahiyette sözler sarfedilmesi menedilecektir. Bu hususta esaslı bir proje hazırlanacaktır.

"Düşünülen esasa göre, hakeme yahut oyunculardan her hangi birine haysiyeti ihlâl edici mahiyette sözler sarfedenler derhal polis vasıtasile sahadan çıkarılacakları gibi haklarında bir zabıt tanzim olunarak mahkemeye sevkedileceklerdir. Bunlar her hangi bir müessese ve teşkilâta mensup iseler bu çirkin hareketleri müessese-lerine bildirilecektir.

"Bu kabîl hareketlerde bulunanlar teşkilâta dahil klüpler müntesipleri olurlarsa haklarında boykot cezasının tatpik edilmesi düşünülmektedir.,,

Adapazarında cinayet

ADAPAZARI (Milliyet) — Kara ağaç dibi mahallesindeki kıraathanelerin birinde henüz meçhul bir sebepten dolayı iki kişi arasında kavga çıkmış; bunlardan biri ağırca yaralanmış, aralarına giren üçüncü bir şahıs ta ölmüştür. Tahkikat yapılmaktadır.

Maarifte

Ege gecesi

İzmirli talebeler bir eğlence tertip ettiler

Darülfünun Fakültelerile diğer yüksek mekteplerde okuyan İzmirli ve İzmire civar vilâyetler gençleri martın ikinci perşembe gecesi Park - Otelde bir Ege gecesi tertip etmişlerdir. O gece ayni zamanda bir de balo verilecektir. Ege gecesine şehrimizde bulunan bütün İzmirliler, İzmir Meb'usları iştirak edecektir. Sabık Adliye Vekili Esat Mahmut B. de Ege gecesinde bulunmak üzere bir kaç güne kadar şehrimize gelecektir.

Tertip heyeti bu hususa ait fevkalâde hazırlıklar yapmaktadır.

O gece Ege türküleri söylenecek, Zeybek oyunu oynanacaktır.

Derleme fişleri

Söz Derleme Birliği mütekâsif bir şekilde Maarif idaresine gelmeğe başlamıştır. Faaliyet komisyonları bunları tetkik etmektedir.

İstanbul Söz Derleme heyeti bütün azanın iştirakile önümüzdeki hafta büyük bir içtima yapacaktır.

Bu içtimaa Vali ve Belediye Reisi Muhittin B. riyaset edecektir.

Tıp fakültesi salnamesi

Tıp Talebe Cemiyeti bir Tıp Fakültesi salnamesi hazırlamaktadır.

Bu salname ilk defa tertip edilmektedir. Salnameden fakültenin şimdiye kadar geçirdiği tekâmül devirleri, tıbbiyelilerin hürriyet mücadelesi, eski müderris ve mezunlara ait bir çok resimler ve malûmat bulunacaktır.

Tıp talebesinin çayı

Tıp Talebe Cemiyeti martın ikinci perşembe günü saat 15 te Perapalas saolnlarında bir çay ziyafeti verecektir. Bu çayda eski tıp mensupları yeni tıpçılarla tanıştırılacaktır.

Talebe kongresi

İstanbul lisesi mezunları cemiyeti senelik kongresini cuma günü saat 15 te mektebin konferans salonunda aktedecektir.

Poliste

Kahvede sarhoş

Sabıkalılardan Arap Abdülkadir kafayı tütsüledikten sonra Galata'da Serçe sokağında Talât'ın kahvesine gitmiş ve müşterilere küfretmiye başlamıştır. Kahvede oturan gemici İsmail Abdülkadir'e susmasını söylemiş, buna kızan Abdülkadir bıçağını çekince İsmail'i kahveden dışarıya çıkarmış ve gemiciyi burnundan ve göğsünden ağır surette yaralamıştır. İsmail de Abdülkadir'i sandalya ile başından hafifçe cerhetmiştir.

Abdülkadir yakalanmış ve İsmail hastahaneye yatırılmıştır.

Kamyon çarptı

Şişli'de Hüsnübey apartımanında Fatma Azize H. İstiklâl caddesinde postahanenin 77 N. lı kamyonunun sadmesine uğramış ve sol kolundan yaralanmıştır.

Eroin

Hamit ve simitçi Yusuf üzerlerinde birer paket eroinle birlikte yakalanmışlardır.

Tutuşan kurumlar

Beyoğlunda Bursa sokağında Nikola Samanyadi H. ın oturduğu evin soba borusundaki kurumlar tutuşmuşsa da derhal söndürülmüştür.

Apartımanda kavga

Kalyoncu'da Cevatpaşa apartımanında oturan Froso, mezkûr apartıman kapıcısı Yani ve zevcesi Kiryakiça tarafından başına demirle vurulmak suretile yaralandığını iddia etmiş ve tahkikata başlanmıştır.

Elini kaptırdı

Beşiktaş'ta iskele caddesindeki kaşık ve çatal fabrikasında amele Mehmet Ali, makineye elini kaptırmış ve iki parmağı yaralanmıştır.

Koyunların zararı

Rumelihisarında Arif ağa, bahçesine komşularından simitçi Ahmet ve Hayriye H. ın koyunları girerek 10 liralık zarar yaptıklarını iddia etmiş, tahkikata başlanmıştır.

Tapuda içtima

Beş müfettiş kadastro işlerini teftiş ediyor

Şehrimizde bulunan Tapu ve Kadastro umum müdürü Cemal B. in riyasetinde dün sabah bir içtima yapılmıştır. İstanbul'a davet edilen Bursa Kadastro reisi Ziya Ferit B. in de iştirak ettiği bu içtimada Bursa'da yeni Tapu sicil kayıtlarının tanzimi ve şehrimizde tatbik edilecek Tapu sicil muhafızlığı teşkilâtı görüşülmüştür.

Cemal Bey

Öğleden sonra da ikinci bir içtima yapılarak şehrimizde nihayet bulan kadastro muamelâtı ve kayıtların yeni Tapu kütüklerine sureti nakli ve bazı yangın yerlerindeki arsalarla han ve apartıman katlarının ciheti tasarrufunun ne suretle kaydı lâzım geleceği müzakere ve halledilmiştir.

Cemal B. Kadastro Meslek mektebini ziyaret etmiş ve bazı talebeye sualler sormuştur. Verilen cevaplar, mektebin bu sene birleştirilen fen ve hukuk kısımlarının tevhidinin iyi netice vermekte olduğunu göstermektedir.

Ankaraya ucuz seyahat

Türkiye Turing Klöbü, memleketin her tarafından Ankara'ya seyahat tertibi için icap edenlerle temaslarda bulunmuş ve mutabık kalmıştır.

İlk seyahatın ilkbaharda yapılması arzu edilmektedir. Ancak bu işin kuvveden fiile çıkabilmesi için bu seyahatlere iştirak edecek olanlara şimendifer ücretlerinde tenzilât icrası için yapılan teşebbüse Ankara'dan müspet cevap beklenmektedir.

Davetler

304 ten 324 doğumlulara kadar

Beşiktaş askerlik şubesinden: 304 (dahil) doğumludan 324 dahil) doğumlulara kadar ihtiyatların yoklamaları icra kılınacağından bu doğumlu efradın martın on yedisine kadar vesikaları ile beraber şubeye müracaatları ilân olunur.

Sanat mensuplarına

Güzel sanatlar birliği resim şubesinden: Güzel sanatlar birliği resim, heykeltıraş, sanayii tezyiniye azalarının 26 Şubat 933 pazar günü saat 14 te alay köşküne teşrifleri.

15 yaşında katil

Kızıltoprak'ta Karakaş İbrahim'i yaralıyıp kaçan 15 yaşında Arnavut Rifat dün yakalanmış ve Üsküdar Müddei umumiliğine teslim edilmiştir. Mecruh İbrahim hastahanede vefat etmiştir.

Kadın yankesici

Dün bir kadın yankesici tam iş üzerinde yakalanmış ve sorguya çekilmek üzere Adliyeye verilmiştir. Evvelki gün Saliha isminde bir kadın hastalıktan bitmiş, beti benzi sararmış bir halde Haseki hastanesine müracaat etmiş, muayene edilmesini istemiştir. Bu sırada birkaç kadın daha muayene için hastaneye gelmişlerdir. Saliha Hanım bir aralık inliye inliye ayağa kalkmış, öteki kadınların yanına sokularak doktorun ne zaman geleceğini sormuştur. Muayeneye gelen kadınların arasında bulunan Ayşe isminde bir kadın Salihanın kolundan tutmuş, onu teselli etmiye başlamıştır. Saliha H. Ayşe H. la ahbaplığı hayli ilerletmiş ve adamakıllı yanına sokulmuştur. Saliha H. bu sırada yerinden kalkarak dışarı çıkmak istemiş ve bitik bir vaziyette odadan çıkmıştır. Fakat beti benzi sararmış olan bu kadın odadan çıkar çıkmaz tabanları kaldırarak kaçmıya başlamıştır. Filhakika mükemmel bir hasta rolü oynıyan Saliha kadın ayni zamanda eski bir yankesicidir. Oda da bulunduğu sırada hiç kimseye sezdirmeden Ayşe Hanımın çantasını açmış, içinde bulunan on lirayı calmıştır.

Memlekette

Böyle kardeş olur mu?

Dörtyoldan bildiriliyor: — Burada arazi paylaşamamak yüzünden iki kardeş arasında müessif hâdise olmuştur. Hasan ve Emin ismindeki bu iki kardeş kendilerine miras kalan araziyi paylaşamamışlar, biribirlerile kavga etmişlerdir. Bu kavga komşuların tevassutu ile yatıştırılmış, fakat aradan birkaç gün geçince Emin, Hasanın yolunu beklemiş, onu bir dere kenarına sıkıştırmış, taşla ve sopa ile birkaç yerinden yaralamış, kafa tasını da patlatmıştır. Hasan ümitsiz bir halde hastaneye kaldırılmış, Emin de köylü tarafından yakalanarak hükûmete teslim edilmiştir.

Karısını yaraladı

Edirneden bildiriliyor: — Burada bir cinayet olmuş, Cevriye isminde bir kadın, kocası tarafından yedi yerinden ağır surette yaralanmıştır. Cevriye hastaneye nakledilmiş, kocası yakalanmıştır..

Köylerde millet bahçesi

Mengenden bildiriliyor::— Nahiye müdürü Vefik Bey, köy muhtarlarını nahiye merkezine davet ederek her köyde birer millet bahçesi tesisini tavsiye etmiştir. Bu tavsiyeden haberdar olan köylüler derhal bahçe ittihaz edecekleri araziyi ayırmışlar, ağaç dikme mevsimine intizaren tarhları tanzim etmiye başlamışlardır. Şimdi Mengenin bütün köylerinde birer millet bahçesi vardır.

Meccanî tiyatro

Menemenden bildiriliyor: — Kazamızda bulunan bir tiyatro heyeti halkı tiyatroya teşvik maksadile iki akşamdanberi meccanî temsiller vermektedir.

Edirnede meydan saati

Eskişehirden bildiriliyor: — Adapazarı Türk Ticaret Bankası tarafından köprü başındaki meydanlığa kumbara şeklinde bir saat dikilmiştir. Saatin üzerinde tasarrufa ait vecizeler vardır. Bu saat, yalnız halka tasarruf propagandası yapmış olmıyacak, ayni zamanda doğru saat ayarı olarak kullanılmak suretile de halka büyük bir fayda temin edecektir. Saat çok zarif bir kaide üzerine konulmuştur.

Edirnede şefkat yurdu

Edirneden bildiriliyor: — Valimiz Özdemir Beyin teşviki ve Halkevinin yardimile Halkevi içtimaî muavenet şubesi tarafından şehrimizde bir Şefkat Yurdu açılmıştır. Yurdun vazifesi şehrimizdeki fakir işçilere ve kimsesiz çocuklara yardımdır.

22 günde yazıp okumayı öğrendi

Konyadan bildiriliyor: — Konyanın Şemiş mahallesinde 75 yaşında bir ihtiyar oturmaktadır. İsmi Mehmet ağadır. Mehmet ağa yeni harflerin çıktığı zamanlar hasta idi. Kendisi ancak şimdi iyileşmiştir. Mehmet ağa iyileşir iyileşmez çalışmağa başlamıştır.

75 yaşındaki ihtiyar 22 gün zarfında yeni harflerle yazıp okumağı mükemmel surette öğrenmiştir.

Menenjit aşısı yapıldı

Adanadan bildiriliyor: — Umumî Meclis içtimalarına başlamış, encümenler intihabı yapılmış, Nafia, Maarif bütçeleri tetkik ve tasdik olunmuştur.

Burada menenjitle mücadeleye devam edilmektedir. Memur, amele, talebe ve halka üçüncü menenjit aşısı tatbik edilmiştir.

Bolu vilâyet meclisi

Boludan bildiriliyor: — Vilâyet Umumî Meclisi içtimalarına başlamıştır. İlk içtimada encümenler intihabı yapılmıştır.

Tren altında ezildi

Malatyadan bildiriliyor: — Fırat istasyonu ile Malatya arasında taşçı Mustafa isminde bir adam tren altında ezilmiştir. Tahminlere nazaran Mustafa sar'a illetine müptelâdır. Adamcağız şehir haricinde ve tren yolu üzerinde dolaşırken sar'ası tutmuş, hat üzerine düşmüş ve o esnada geçen tren tarafından ezilmiştir.

TEŞEKKÜR

Refikamın hastalığı esnasında Haseki Nisa hastahanesi idaresile baş hekim Nuri B. ve rüfekası tarafından gösterilen ihtimam ve alâkaya karşı alenen teşekkür ederim.

Avrupa fabrikaları vekili Galatada Melek Han 21-27 No. da tüccardan

İHSAN

Dünyada Neler Oluyor?

Hindenburg

Dünyanın en büyük kabilisevk balonu

Almanyada L. Z. 129 markalı kabili sevk balonunun inşaatı bitmek üzeredir. Üç senedenberi dünyayı dolaşan ve birçok mühim hizmetler gören Graf Zeppeline birkaç ay sonra kendisiden üstün bir arkadaş bulunacaktır. Yeni balon, Konstans gölü kıyılarında Friedrihshafende Zeppelin fabrikası tarafından yapılmaktadır.

L.Z. 129 un ismi "Hindenburg" olacaktır. Hacmi istiabisi 190,000 metre mikâbıdır. Bu balon, ebat ve hacım itibarile Amerikalıların Almanlarla birlikte yaptıkları Akron ve Makon isimlerindeki iki kabili sevk balondan daha ziyade ehemmiyeti haizdir. Vakıa Makon bundan daha büyük ise de Alman balonunun manevra kabiliyeti fazla olacaktır. İskelet itibarile yeni balon Graf Zeppelin'in aynidir. İçi 16 bölmeye ayrılmıştır. Yanmaz ve binaenaleyh yangın tehlikesini bertaraf eden Helyom gazile doldurulacaktır. Fakat ayni zamanda Helyom torbalarının içine müvellidülma doldurulmuş ufak torbalar yerleştirilecektir. Bu gaz Helyomdan daha hafif olduğundan bu suretle sıkletten kazanılmaktadır.

Hindenburg, ağır yağ kullanacağından sarfiyatı da benzine nisbetle daha az olacaktır. Benzin yerine ağır yağ kullanılması ve Helyom gazile doldurulması yangın tehlikesinin de önüne geçecektir. Ağır yağla işleyen motörleri 1000 beygir kuvvetindedir. Balon bunlarla saatte 130 kilometre sür'atle uçacaktır. Demek ki saatte 100 kilometre ile giderse sahai faaliyeti 13,000 kilometre olacaktır. *(İstanbul ile Nevyork arasındaki mesafenin bir buçuk mislinden hayli fazladır.)*

Balonun uzunluğu 240 metre, ortasında genişliği 41 metredir. Graf Zeppelin'in uzunluğu 235 ve ortasındaki genişliği 30 metredir. Uzunluğunun genişliğe nisbeti bu yeni balonda büyük olduğundan metaneti Graf Zeppeline nisbetle fazladır.

"Hindenburg" balonunda bir çok fennî yenilikler vardır. Bunlardan başka balonun tertibatına çok dikkat edilmiştir. Elli yolcu dünyanın en uzun seyahatlerini şimdiye kadar hiç bir kabili sevk balonda görülmemiş bir derecede bütün kabineleri ortasındadır. Geniş ve çifte merdivenlerle iştirak eden iki kat üzerine tertip edilmiştir. Bu katlara vapur katlarına kıyasen güverte dersek üst güvertede yemek salonu, bir Hol, birer okuma ve muhabere salonları vardır. Ayrıca her salonun önünde gömme elektrik lâmbalarile aydınlatılan piyasa koridorları vardır. Bir ve iki yataklı kamaralarında sıcak ve soğuk akar su tertibatı vardır.

Alt güvertede teneffüs salonları, kilercinin bürosu, banyo salonları, elektrikli mutfak ve tayfa yatakhaneleri vardır.

Yeni bir Landrü

Paraya tamaan insan boğazlayordu

DORTMUNT, 21 A. A. — Hemen, hemen "Dusdolrf canavarı" diye fevkalâde şöhret kazanmış olan Kuerten'in cinayetleri derecesinde vahşiyane bir takım cinayetlerin faili bulunan yeni bir "Canavar" Dortmunt'da tevkif edilmiştir.

Bu adam Auguste Scheer isminde bir ameledir. Parasını çalmak için bir taksi şoförünü öldürmüş ve geçen teşrinisani ayında cazip bir takım vaitlerde bulunarak evine celbetmeğe muvaffak olduğu bir daktilo kızı boğazlamış olduğunu itiraf etmiştir.

Canavar kızcağızın biriktirmiş olduğu paraları gasbettikten ve ırzına tecavüzde bulunduktan sonra parça parça ederek naaşını gömmüştür.

Scheer, son derece çirkin olmakla beraber kadınlar üzerinde izahı nakabil bir tesir ve intiba bırakıyordu.

Bu kadınlardan birçokları polis komiserine bu yeni "behimi insan"ın iğfalatına kapılmış olduklarını söylemişlerdir.

Yapılacak istintak ve tahkikat neticesinde daha pek meraklı bir takım hâdiselerin ortaya çıkacağı tahmin edilmektedir.

Müthiş infilâk

Bir fabrika daha uçtu, 80 ölü var

ŞANGHAY 21 A.A. — Kauçuğu sıcaktan ve soğuktan müteessir olmayacak bir hale koymaya mahsus iki büyük depoda bir infilâk vukua gelmiştir. İnfilâkın vukua geldiği kauçuk imalâthanesi Şanghay'ın şark mahallesindedir.

İnfilâk, bir gazolin deposundan vukua gelmiştir. Yakininda bulunan iki katlı fabrika tamamile harap olmuş, enkazdan ve yanmış cesetlerden müteşekkil bir yıgın haline gelmiştir.

Hakikati halde iki infilâk vukua gelmiş, birincisi bir yangın çıkarmış, ikincisi de fabrikanın kazan dairesini berhava etmiştir. Kazan dairesinin üstünde çalışmakta olan 160 kadın, hakiki bir cehennem ocağının içine yuvarlanmışlardır.

Şimdiye kadar 80 ceset çıkarılmıştır. 70 yaralı hastahaneye kaldırılmıştır. Tahminen 100 kişi gaiptir.

Ispanya'da kar

MADRİT, 21 A.A. — Madrit - Sautauder yolunda münakalât kar yüzünden kesilmiştir.

Şimal demiryollarının seferleri, Madrit'ten 80 kilometre uzakta inkitaa uğramıştır. Bu havalide karın kalınlığı 1 metre 20 santimetreyi bulmuştur.

Cenup ekspresi yolcuları ile Galice ve Sautauder'den gelen yolcular hususî bir trenle Madrit'e getirilmişlerdir. Ziraat nazırı da bunların arasındadır.

40000 Cüzzamlı

BOMBAY, 21 A. A. — Efkârı umumiye, bazı umumî mahallerin cüzzamlılara ait kamp ve melca haline getirilmesi dolayısile son derece heyecan içindedir.

Hükûmet, bu meseleyi halletmeğe uğuraşmaktadır.

Hindistanın bazı mahallerinde baş gösteren kıtlık dolayısile hicret etmiş olan 40,000 cüzzamlı'nın mevcudiyeti umumî sıhhati ihlâl edecek mahiyette görülüyor..

Bir deniz kazası

OVİEDO, 21 A.A. — Pena Casiallo isminde 250 tonluk vapur İspanya sahillerinde kazaya uğrayarak batmıştır. 10 kişi kayıptır. Bir kişi kurtulmuştur.

Rokfeller müessesesinin bir teberrüü

KRAKOW, 21 A.A. — Rokfeller müessesesi Yogellome kütüphanesindeki kurunu vustaya ait harap olmuş bazı el yazılarının muhafazası için mezkûr kütüphaneye 1000 dolar teberrü etmiştir.

Yeni neşriyat

Çığır

Edebiyat cemiyetinin organı olan ve Ankarada neşredilen Çığır mecmuasının ikinci nüshası çıkmıştır.

Nazarî ve amelî Türk musikisi

Türk musikisinde kullanılan makamlar, usuller ve şekilleri ihtiva eden ve içerisinde iki yüzden fazla kıymetli eser bulunan (Nazari ve ameli Türk musikisi) ismindeki eserin ilk forması neşredilmiştir.

Havacılık ve Spor

En son (89) uncu sayısı Millî Tayyareciliğimiz ve en eski Hava Kahramanlarımızın hatıralarına ait güzel yazı Resim ve vesikalarla çıktı. İstanbul, İzmir ve Ankara Sporuna ait yazılar her Sporcuyu alâkadar edecek mahiyettedir.

İş ve İşçi

Milliyet bu sütunda iş ve işçi istiyenlere tavassut ediyor. İş ve işçi istiyenler bir mektupla İş büromuza müracaat etmelidirler.

İş isteyenler

Çorum Ziraat mektebinin 1928 senesi mezunlarındanım her nerede olursa olsun her işte çalışırım. Adresim: Karaköy Yeni Cami kardeşim sok 3 No. Tevfik.

* * *

930 senesi Yüksek ticaret mektebinden mezunum askerliğimi bitirdim Ticarethanelerde ve fabrikalarda muhasiplik ederim fransızça ve pratik olarak rumca ve musevi lisanlarına aşınayım daktilo ile yazarım taşraya da giderim. Adresim: Kadırga doğramacı çıkmazı No. 1 İsmail

Kızı nasıl kaçırdı?

(Başı 1 inci sahifede)

derdi.

M. Papas'ta geçenlerde şehrimizde emsiller vermiş olan Yunan artistleindendir. Verilen habere göre Papanın valdesi şairdir kendisi de Fransa'da Monpellier de tahsil görmüştür.

25 yaşlarında bulunan M. Papasın kadınlar üzerinde büyük bir cazibesi varmış....

Bu genç Pariste bulunduğu zaman bir Fransız kızı ile tanışmış ve onunla evlenmiştir. Fakat bu sevgi ancak bir kaç sene sürmüş, ve Papas karısını Pariste bırakarak Atina'ya dönmüştür. M. Papas'ın bu kadından iki çocuğu da vardır.

Aralarında talâk olmamakla beraber, M. Papas karısından ayrı yaşanaktadır.

M. Papas bundan sonra tiyatro artisti olmuş ve bu suretle iki defa İstanbul'a gelmiştir.

Aşk her şeye galip!

M. Papas'ın Mel Şor ile tanışması bundan bir, bir buçuk ay evvel vâki olmuştur.

M. Papas sahnede genç kızın nazarı dikkatini celbetmiş, bizzat kendisine müracaat ederek, tanışmak istediğini söylemiştir.

Esasen iyi tansif görmüş bir kız olan Mel Şor, ilk mulâkatta Papas'ın yüksek seviyede bir artist olduğunu anlamıştı.

Bundan sonra mülâkatlar tekerrür etmiş ve genç kız M. Papas'ı sevmiştir.

Kulisler arasında..

Fransız tiyatrosu memurlarından M. Dagobert dün bize bu mülâkatlardan bahsederken dedi ki:

"— Bu gençlerin tanışmaları takriben bir, bir buçuk aylık bir meselelir. Genç kız sık sık tiyatroya gelir, sahnede veya kulisler arasında samimi surette görüşürlerdi. Görüştükleri mevzu, daha ziyade edebiyat ve şiir idi. Papas'ın bu kızla evleneceğini tahmin etmiyorum. Onun Pariste bir karısı ve iki çocuğu vardır.

Papas buradan hareketini gizlemiştir. Biz kendisinin vapurla gideceğini biliyorduk. Bu sebeple o yalnız M. Şor'u değil, bizi de atlatmıştır."

M. Şor haberdar ediliyor

Mel Şor'un M. Papas ile görüşmek üzere olduğunu haber alan Fransız tiyatrosu mensuplarından biri, meseleyi M. Şor'a ihbar etmiştir. M. Şor de bu haber üzerine telâşa düşmüştür. Fakat bu sırada M. Papas'ın mensup olduğu Kiveli - Kotopuli trupu da Yunanistana harekete karar vermiştir. Bu heyetle beraber artistlerden Melsmiryotis te beraber gidiyordu.

İki genç arasındaki münasebetler günden güne ilerilediğinden, birlikte Atina'ya gitmeğe karar vermişlerdir.

Akim kalan bir tuzak

M. Şor, kızının bir artist ile münasebette bulunduğunu öğrenince her ne bahasına olursa olsun bu gençlerin birleşmelerine mâni olmağa karar vermiş ve bu maksatla kendisine ihbarda bulunan kimseden muavenet istemiştir.

Bu zat, M. Papas'ın Atina'ya gitme muhtemel olduğunu düşünüyor ve şöyle bir tuzak kurarak M. Papasa diyor ki:

— Azizim, size bir emanet verecekim. Atinada filâncaya verir misiniz?

Tuzağı hisseden genç:

— Hay hay, maalmemnuniye, demiştir.

— Ne zaman gideceksiniz?

— Pazartesi günü.

— Hangi vapurla.

— Saat 14 te rıhtımdan kalkacak olan Bulgar vapuru ile. .

Bu şahıs meseleyi M. Şor'a haber vermiş ve ayni saatte rıhtımda bulunmağa kararlaştırmışlardır.

Fakat M. Papas sözü hilâfına tayyare ile Atina'ya gitmeğe karar vermiştir.

Evvelki gün M. Papas, evvelden mukarrer olduğu üzere sabah erkenden Beyoğlunda Bursa sokağında 21 no. daki evinden çıkmış ve bir otomobile binerek Harbiyeye doğru gitmiştir. Ayni zamanda Mel Şor'da indirizce dersi almak bahanesile evden çıkmıştır. İki genç Harbiyede birleşmişler ve yanlarında daha iki kişi olduğu halde Büyükdere yolunu tutmuşlardır.. Saat 10,15 te kalkan tayyare bu üç genci Atina'ya götürmüştür.

İki mektup

Mel Ernestine Şor, iki mektup bırakmıştır. Bunlardan biri M. Şor'un ortağı olan M. Gesaryan'a diğeri de diğer ortağı M. Vornik'e hitaben yazılmıştır. Genç kızın bu mektuplarında kendi rızasile Atina'ya gittiği bildirilmekte ve pederini teskin etmesi rica olunmakte idi.

Sahte pasaport mu?

Aero ekspres şirketi nezdinde yapılan tahkikata nazaran M. Papas tarafından Mel Smiryotis isminde genç bir kız bulunduğu halde tayyareye binmiştir. Bu Mel Smiryotis'in Mel Şor olduğunda şüphe yoksa'da, genç kızın bu namda bir pasaportu hangi suretle elde ettiği anlaşılamamıştır. Bu mesele zabıtayı da işgal eden müphem bir noktadır. Yunan artistlerinden Mel Smiryotis perşembe günü Atina'ya gitmiştir, öyle ise nasıl oldu da bu pasaport Mel Şor'un eline geçmiştir?

Verilen habere göre Yunan artistlerinin burada emprezaryoluğunu yapan M. Helmi bu gençlerin buradan Atina'ya firarlarini teshil ettiği muhtemel görülmektedir.

Yunan vis konsulu ne diyor?

Dün bu hususta Yunan vis konsülü M. Romanos'u ziyaret ederek meseleyi ketle kabul ederek dedi ki:

— Yunan artistleri müşterek bir pasaportla gittiler. M. Helmi'nin müracaati üzerine 18 kişilik olan bu pasaportu vize ettik. Bu 18 kişi içinde Mel Smiryoti de dahildi. Bilâhare M. Helmi bize müracaat ederek Mel Smiryotis'in bir kaç gün daha burada kalacağını söyledi bu sebeple kendisine ayrı bir pasaport verilmesini istedi. Biz de Mel Smiryotis'in isminin müşterek pasaporttan silerek kendisine ayrı bir pasaport verdik. Sonra işittik ki, Mel Smiryotis'te ayni günde, diğer artistlerle beraber gitmiş.

Mel Şor'un ayni namda bir pasaportla Atina'ya gittiği söyleniyor, bu nasıl olmuş? Bunu biz bilemeyiz. Yalnız bildiğimiz bir nokta var ki Mel Şör, namına mensup olduğu İtalyan konsolosanesince de pasaport verilmemiştir.'

Bir ihtimal

Tahmin edildiğine göre, perşembe günü buradan hareket eden Mel Smiryotis, Atina'ya vardıktan sonra ayni pasaportu tayyare postası ile buraya göndermiş ve burada Mel Şör tarafından ikinci defa olarak kullanılmıştır.

Mel Şör ve Mel Smiryotis'in ne suretle Atina'ya gittikleri ve bu işte bir pasaport sahtekârlığı olup olmadığı zabıtaca tahkik edilmektedir. M. Helmi de Atina'ya gittiği için, meseleyi kendisinden sormak kabil olamamıştır.

Hadisenin mahiyeti

Hâdisenin mahiyeti biribirini seven iki gençin birlikte evlenmeğe karar vermelerinden ibarettir. Mel 18 - 19 yaşlarında bulunduğundan reşit addedilmektedir.

Diğer taraftan M. Şor'un bu vaziyet karşısında kızının M. Papas ile evlenmelerine muvafakat ettiği söyleniyor.

M. Şor:

— Kızım gelsin, burada evlensinler, kendisine 100 bin lira drahoma veririm, demiştir.

M. Şör, kızını görmek üzere Atinaya gidecektir.

M. Şor'un Pangaltı'daki bir matem manzarası alan apartmanı her gün dolup boşanmaktadır.

M. Şor, hâdise hakkında kimseye bir şey söylemek istememiş ve bilhassa gazetecilerden pek çekinmiştir.

Gayrimübadiller

Seçilen heyet yarın Ankaraya gidiyor

Gayrimübadil heyetinden Hüsnü B. ve Halil Pş.

Gayrimübadiller kongresince seçilen Hasan Vassaf ve esbak Vekâlilerden Hüsnü B. lerle Halil paşadan mürekkep heyet, yarın Ankara'ya hareket edecektir. Dün Gayrimübadiller cemiyeti idare heyeti, heyete verilmek üzere lâzım gelen dökümanları hazırlanmıştır.

Heyet, Ankarada evvelâ, gayri mübadillere mümkünse bütün mütebaki istihkakları nisbetinde yeni bonolar verilmesi için Maliye Vekâleti nezdinde teşebbüsatta bulunacaktır. Bundan başka, Takdiri Kıymet Komisyonunca mütemadiyen gayri mübadillik iddiasile vuku bulan müracaatların kabul ve tetkik edilmekte olmasından şikâyet edilecek ve artık yeni müracaatların kabul edilmemesi istenecektir. Bundan sonra gayri mübadillerin istihkaklarının lâyikile tespit için teşebbüste bulunulacaktır.

Heyet, Muhtelit Mübadele Komisyonu emrinde bulunan 62,500 İngiliz lirasının da gayrimübadillere istihkaklarına mahsuben tevzi edilmek üzere cemiyete devrini istiyecektir.

Diğer taraftan Maliye Vekâletinin, eldeki bonolar sarfedilmeden yeni bono tevziini muvafık görmemekte olduğu Ankaradan haber verilmektedir.

İtalyan kralı Kahirede

KAHİRE, 21. A.A. — İtalyan kral ve kraliçesi dün Kahireye gelmişler, istasyonda kral Fuat tarafından karşılanmışlardır. Kral Fuat, kraliçeye gayet güzel bir çiçek büketi vermiştir.

İstasiyondan saraya uzanan yolun iki tarafında toplanan onbinlerce halk misafirleri hararetli bir surette alkışlamıştır. Kral ve kraliçe, birçok kere sarayın balkonuna çıkmağa mecbur olmuşlardır.

Kral ve kraliçe öğleden sonra kral [illegible]

Çinde harp Başladı

(Başı 1 inci sahifede)

nevreyi terketmek üzre tertibat alması ve bu rapor reye konulup ta kabul edildiği takdirde Cemiyetten istifa etmesi için Tokio hükûmetinden talimat almıştır. M. Matsuoka, hemen Japonyaya dönecektir.

Japonyanın bu istifası, Milletler cemiyeti misakının derpiş etmekte olduğu iki sene evvel ihbar şeklinde olacaktır.

TOKİO, 21. A. A. — Salâhiyettar menbalardan bildirildiğine göre Japonya Milletler Cemiyetinden istifa eder etmez Cenevredeki iktisat ve mesai konferanslarında bulunan Japon murahhaslarının da geri alınması muhtemeldir.

Japonya, Milletler Cemiyeti azalığından mart içinde istifa edecektir. İstifa için, Matsuokanın Tokioya dönmesi bekleneceektir.

Istanbul ataşemiliterliğinin bir tebliği

ISTANBUL, 21. A. A. — Japon sefareti ataşemiliterliğinden tebliğ edilmiştir:

Japon kuvvetlerine mensup bir müfreze asker, bugün Moukden eyaletindeki İtchu şehrinden hareket ederek Moukden - Jehol hududuna 40 kilometre mesafede bulunan Peipeiao şehrine doğru yürümeğe başlamıştır.

Bu hareket, Tchang Su Liang kuvvetlerinin Jehol'u istilâ etmek tehlikesinin önüne geçmek için yapılacak askerî harekâtla alâkası yoktur.

Japon milleti hükûmetle beraber

TOKİO, 21 .A. A. — Ayan meclisi, hükûmetin vereceği izahatı dinlemek üzere bugün hususi bir celse aktedecektir. Hükûmet ayan meclisine, Milletler Cemiyeti Büyük Meclisi 19 lar komitesinin raporunu kabul ettiği takdirde Japonyanın Milletler Cemiyetinden çekilmesine dair olan kararını bildirecektir.

Bütün Milletin, hükûmetin fikrine taraftar olduğu zannediliyor.

Japonyanın Milletler Cemiyetinden çekilmesine, bu hareketin bir harbi intaç edebileceği korkusiyle, muarız bulunan sol cenah müntehası fırkaları müstesna olmak üzere bütün siyasi fırkalar hükûmetin kararını tasvip etmiş olduklarını bildirmişlerdir.

Maamafih amele sınıfı bile Milletler Cemiyeti vesayasının reddedilmesi hususunda diğerleri ile hemfikirdirler.

Matbuat, şimdiki buhran karşısında görülen vahdetin Asyaya ait bir Monroe kaidesinin vücude getirilmesine doğru atılmış ilk adım olduğu fikrindedir.

Böyle bir kaidenin muvaffak olabilmesi hususunun Japonya, Çin ve Mançuri arasında bir teşriki mesai vücude getirilmesine bağlı olduğu umumiyetle kabul edilmektedir.

Muhafazakârlar, Beyaz İrkların Asya milletlerinin garbe karşı birleşmelerine ve halaslarını temin etmelerine mani olmak maksadile bu milletleri birbirile boğuşmağa sevketmekte olduklarını iddia eylemektedirler.

Japonya'da nümayişler

TOKİO, 21. A. A. — 30.000 e yakın sabık muharip Yasukunide "Kahreman Askerler" mabedinin avlusunda bir toplantı yapmışlardır. Toplantı heyecanlı olmuştur.

Sabık muharipler, Milletler Cemiyetinin yaptığı tavsiyelerin kabul edilemiyeceğini beyan etmişler ve hükûmete yardımda bulunmağı kararlaştırmışlardır.

Sabık muharipler cemiyetinin reisi, söylediği heyecanlı bir nutukta bugünki hal ve vaziyetin çok vahim olduğunu sabık muhariplerin memleketleri için her türlü fedakârlığı ifaya amade bulunduklarını bildirmiştir.

Halk tarafından tertip edilen siyasî bir içtimada da buna benzer bir karar sureti kabul olunmuştur. Bu son toplantıda 8.000 kişi hazır bulunmuştur.

Milletler cemiyeti fevkalâde olarak toplandı

CENEVRE, 21. A. A. — Çin - Japon ihtilâfı hakkında nihaî derecede karar verecek olan milletler cemiyeti fevkalâde meclisi bugün saat 15,30 da toplanacaktır.

Celsenin sakin ve kısa olacağı tahmin oluuyor. Reis M. Gymans, 19 lar komitesi vesayasının önümüzdeki cuma günü akdi mutasavver olan hususî celsede tetkik edileceğini bildirecektir. Bugün ne katî mahiyette mütalealar serdedilecek ne de reye müracaat edilecektir.

Eğer , tahmin edildiği veçhile, fevkalâde meclis 19 lar komitesinin ve sayasını kabul edecek olursa Japonyanın milletler cemiyetini terketmek tehdidini ika edeceği şüphesizdir.

Bu mesele münasebetile Cenevre mahafili, milletler cemiyeti misakının cemiyetten kendi ihtiyarile çekilecek azanın keyfiyetten iki sene evvel malûmat vermesi lüzumunu derpiş eden maddesinin böyle bir karar vermiş olan devletin beynelmilel taahhütlerinin cümlesini ifa etmeden evvel çekilemiyeceğini istilzam etmekte bulunduğunu ehemmiyetle kaydetmektedirler. Bu mahafil bunu söylemek müstafa devletin yalnız diğer taahhütlerini değil, ayni zamanda cemiyete vermek olduğu aidatı tediye etmesi taahhüdünü de kasdetmektedirler.

Bu sebebe binaen Cenevrede Japonyanın bir takım müstemlekelerdeki mandasının ne olacağı suali ortaya atılmıştır. Filhakika, Karolin Marshall vesaire adalarında mandası olan Japonyanın taahhütleri ile milletler cemiyetinden istifasının ne suretle telif edilebileceğini kestirmek müşkül bir meseledir.

Fevkalâde meclise dahil olan küçük devletlerden bir çoğunun mümessilleri meclise yapılacak müzakere esnasında nasık bir hattı hareket takip edeceklerin tesbit etmek üzre dün akşam uzun uzadıya müzakerede bulunmuşlardır.

mişlerdir. Yalnız 19 lar komitesi ve sayasının kabulünden sonra dahi milletler cemiyetinin Çin-Japon ihtilâfının inkişaf safahatını yakından takip etmesini temin için ellerinden geleni yapmağı karar altına almışlardır. 19 lar fevkalâde meclisten sonra toplanacaklardır. Bunların içtimaı vaziyette hiçbir tebeddülü istilzam etmiyecektir.

Japon heyeti, vaziyetinde hiçbir tebeddül olmadığını beyan etmiştir. Mezkûr heyet, Japonyanın noktai nazarını tasrih edecek olan ve bir kaç günden beri ihzar edilmiş bulunan bir beyanname nin pek yakında neşredileceğini bildirmiştir.

Amerika ve Japon filoları

NEVYORK, 21. A .A. — Nevyork Taymis'in San - Fransiskodaki muhabirine göre Amerika filosu başkumandanı amiral Leigh, son deniz manevralarına ait beyanatında Amerikanın yeni kravzörlere mühtaç olduğunu ve bilhassa tahtelbahir ve torpido muhribi inşası mecburiyetinde bulunduğunu ehemmiyetle kaydetmiştir.

Amiral Leigh ilâve etmiştir:

Japonyanın bizden fazla cüzütamları vardır. Yalnız hattı harp gemileri müstesnadır. Bu sınıf gemileri de kuvvet i-

SINEMA

"Sarışın Mabude„ filmini çeviren Marlene Dietrich iki sahne arasında makyajlarını böyle düzeltiyordu

Silvia Sidney

Clara Bow ahvali sıhhiyesinden dolayı "Şehrin dört yolağızları" ismindeki filmi çeviremiyeceğini söyleyince, Paramount onun yerini tutabilecek bir artist aramağa koyulmuştu. Ve nihayet o vakte kadar karanlıkta kalmış artistlerden Sylvia Sidney'i bulunca, yeni Clara Bow diye bir kıyamettir koptu.

Bu kız kimdi? New - York sahnelerinde oynıyan kimsenin ehemmiyet vermediği ikinci derecede bir artist. . .

New - York'ta "Banyo kızları" diye bir revüde oynuyordu.

Rejisör Schulberg'in nazarı dikkatini celbetti ve Clara Bow'un yerini tutmak üzere derhal Hollywood'a çağırıldı.

Film bir defa gösterildikten sonra, herkes Schulberg'in intihaptaki isabetini takdir etti. Bu filmden sonradır ki, Sylviya Sidney derhal yıldız payesine çıktı. Ondan sonra meselâ "Bir Amerikan trajedisi"nde olduğu gibi kendisine en ağır rolleri verdiler.

Bundan sonra daha dört beş film çevirdi. En son çevirdiği film de "Madam Butterfly" dir.

Marlen modası

Marlène Dietrich Amerikan kadınları arasına yeni bir moda attı. Hollywood'ta bir âdet vardır: Bir film ilk defa gösterildiği zaman, bütün artistler en muhteşem tuvaletlerile sinemaya gelirler. Son defa Marlène Dietrich böyle bir gala müsameresine ne kıyafette geldi biliyor musunuz? Erkek kıyafetile. . Daha doğrusu smokin ile. .

Bu kıyafet öyle bir muvaffakıyet hâsıl etmiş ki, şimdi Amerikan kadınları arasında moda, erkek kıyafetile dolaşmak olmuş. . Şimdi mağazalar kadınlar için ucuz fiatlerle komple erkek kostümleri satıyorlar.

Sinema Haberleri

* Almanlar meşhur Guillaume Tell'i filme almışlardır.

* Alman artistlerinden Charlotte Susa bir Amerikan firması hesabına Amerikaya gitmişti. Kendisine münasip rol verilmediğini iddia ederek mukavelesini feshetmiştir.

* Şimdi Hollywood'ta bulunan Alman sahne vâzıı Dupont "Mavi sakal" ı filme alacaktır.

* Jeanette Macdonald İngilterede bir firma ile yeni bir mukavele imzalamıştır. Orada iki film çevirecektir. Diyor ki:

— Artık prenses ve kraliçe olmaktan bıktım. Bu defa fakir ve yahut dilenci kız orlü alacağım.

* Huguette Duflos "Senin memleketin benim olsun" isminde bir film çevirecektir.

* Yüzme şampiyonlarının sinemada talihleri var. Buster Grabbe da angaje edildi. Rolü "Aslan adam" dır. Şimdi saçlarını uzatıyor ve bunun için de pek memnun değildir.

* Maurice Chevalier "Aşk yolu" isminde yeni bir film çeviriyor.

* Constance Cumming 12 ayda 10 film çevirmiştir.

Yeni filmi

Hallywood'ta Marlène Dietrich için yeni bir senaryo hazırlandı: "Şarkıların şarkısı.. „ Alman artistine Frederic March ve Richard Benett eş olacaklardır. Filmin rejisörü Ruben Mamulian'dır. Marlène ilk defa olarak bir başka rejisörle film çevirmektedir.

ERGANİ BAKIRI TÜRK ANONİM ŞİRKETİ HİSSEDARLARINA

Şirketimiz sermayesine mahsuben hissedarlar tarafından tediye edilmiş olan mebaliğa zamimeten, sermayenin yüzde onbeşi nispetinde bir mıktarın daha talebi ve bundan yüzde beşinin işbu ilân tarihinden itibaren bir ay zarfında, ve yüzde beşinin 1 Temmuz 1933 tarihinde ve mütebaki yüzde beşinin de 1 Teşrinievel 1933 tarihinde istifası, dahili nizamnamemizin altıncı maddesile Bahş olunan selâhiyete istinaden, bu kere Meclisi idaremizin 20 Şubat 1933 tarihli içtimaında tahtı karara alınmış olduğundan, hamil oldukları muvakkat hisse senetlerinin yüzde beşini teşkil eden meblâğı 1933 senesi Martının yirmi beşinci gününe kadar ve mütebaki yüzde onunu da yukarda gösterilen tarihlerde Şirketin İstanbul'da Bahçekapusunda Taş Hande kâin idarei merkeziyesi veznesine, veya şirket emrü hesabına olarak Türkiye İş Bankası şubeleri ile Doyçe Bank und Diskonto Gezelşaftın İstanbul şubesine tediye etmeleri, ve usulen kayıt ve tahtim edilmek üzre yetlerinde bulunan muvakkat senetleri de teslim eylemeleri lüzumu hissedarana ilân olunur.

MÜESSİF BİR İRTİHAL

Erkânıharp Miralayı mütekaidi, Hacı Ali Bey zade Ali Rifat Beyin haremi ve Hurşit Beyin kerimesi Fatma Fahrünnisa Hanımı müptelâ olduğu hastalıktan kurtulamıyarak dün gece sağlık yurdunda vefat etmiştir. Cenaze namazı bugün kü çarşamba günü öğleyin Bakırköyünde Kartaltepe camiinde eda edildikten sonra Bakırköy'ünde ailesi kabristanına defnolunacaktır. Merhume Salihe ve zekiye ve ailesine çok merbut idi. Ufulünden dolayı kederdide ailesine taziye ederiz.

Hamış: Bakırköyüne tren Sirkeci istasyonundan 12 yi 5 geçe hareket edecektir.

ERGANİ BAKIRI Türk Anonim Şirketinden:

Ergani Bakırı Türk Anonim şirketi hissedaranının, dahili nizamnamenin 24 üncü maddesine tevfikan 25 Mart 1933 tarihine müsadif Cumartesi günü saat 11 de sureti adiyede akdi içtima eyliyecek olan heyeti umumiyede hazır bulunmak üzre, yevmi mezkûrda şirketin İstanbul'da, Bahçekapu'da Taşhan'da kâin idareyi merkeziyesini teşrif buyurmaları ve hisse senetlerini içtimadan bir hafta evveline kadar Türkiye İş Bankasına, Doyçe Banka veyahut Şirket veznesine tevdi eylemeleri mercudur.

Meclisi İdare

1 — Şirketin 1932 senesi zarfındaki muamelâtını mübeyyin Meclisi İdare raporunun kıraati,
2 — Murakıpler tarafından verilen raporun kıraati;
3 — 1932 senesi bilânço ve kâr ve zarar hesabının tasdikile Meclisi İdarenin ibrası,
4 — Meclisi İdare azalarının intihabı,
5 — 1933 senesi için murakıpler intihabı ile ücretlerinin tayini.

YENİ BEYAZ CİLDİNE ÂŞIK

Bütün erkeklerin nazarı takdirle seyh ve perestiş ettikleri beyaz lâtif ve nermin bir cilde malik olmak ister misiniz? En son terakkiyat ve tecrübe sayesinde halihazırda bütün kadınların beyaz (yağsız) TOKALON kremini muntazaman istimal ile ciltlerini kolayca beyazlatmak, yumuşatmak ve güzelleştirmek kabildir. Bu kremde, beyazlatan ve kuvvetlendiren kâbis guddelerle karıştırılmış taze krem ve saf zeytinyağı vardır. O, aniyen cilde nüfuz, gudadat taharrüşatını teskin, münbesit mesamatı teksif, siyah benleri izale eder. Yorgunluktan mütevellit buruşuklukları bir defa kullanmakla dağıtır. En kuru bir beşereyi nazik bir nem ve tazelikte tutar. Yağlı bir burnun parlaklığını izale eder. Bu beyaz yeni TOKALON kremi, cildi o derece seri yeni ve gayri kabili tarif bir güzellik ve tazelikle süsler ki bunun başka suretle temini gayri mümkündür.

İSTANBUL KASAPLARI Türk Anonim Şirketinden:

Şirketimiz heyeti umumiyesi 27 Mart 1933 pazartesi günü saat 14 te şirketin merkezi idaresi olan Sirkecide Köprülü Handa 35-36 numaralı odalarda alelâde içtima edeceğinden hisse senedi hamilleri senetlerini ya bir bankaya, yahut Şirket veznesine makpuz mukabilinde yatırarak alacakları makpuzları dühuliye makamında şirkete ibraz ve ita etmeleri lüzumu ilân olunur.

Ruznamei müzakerat:

1 — Meclisi İdare ve Murakıp raporlarının okunması ve Meclisi İdarenin ibrası,
2 — Hasıl olan temettü hakkında bir karar verilmesi;
3 — Murakıplerin yeniden seçilmesi ve ücretlerinin tayini,
4 — Vefat etmiş olan Ahmet Zeki Beyin yerine Meclisi idarece intihap olunan Osman Nuri Beyin memuriyetinin tasdiki,
5 — Nizamnamei dahili mucibince şeraitine tevfikan yevmi içtimadan lâakal on gün evel vukubulacak teklifat.

Önümüzdeki 23 Şubat perşembe akşamı

MAKSİM Salonlarında

senenin en büyük pare ve maske balosu olan

MASK RUJ

balosu verilecektir.

Fiatı umumiyetle bir kişi için 1 liradır.

3 üncü kolordu ilânları

3. K. O. hayvan hastanesi için pazarlıkla 42,000 kilo saman satın alınacaktır. İhalesi 23 Şubat 933 perşembe günü saat 14 tedir. Taliplerin şartnamesini görmek üzere her gün ve pazarlığa iştirak için tayin edilen gün ve saatte Fındıklıda 3. K. O. Sa. Al. Komisyonuna müracaatları. (34) (740) 186

* * *

Çorlu 61 Fırka Satınalma Komisyonundan:

Tekirdağı kıtaatı ihtiyacı için 12,000 kilo şeker alenî münakasaya konulmuştur. İhalesi 28 Şubat 933 salı günü saat 15 te yapılacaktır. Taliplerin şartnamesini görmek üzere hergün ve münakasaya iştirak için o gün ve vaktinden evvel Çorludaki 61 Fırka Satınalma Komisyonuna müracaatları. (3015) (497) (40)

* * *

K. O. kıt'atı ihtiyacı olan 45,000 kilo yulaf pazarlıkla satın alınacaktır. İhalesi 23 Şubat 933 perşembe günü saat 14,30 da yapılacaktır. Taliplerin şartnamesini görmek üzere her gün ve pazarlığına iştirak için o gün ve vaktinden evvel komisyonumuza müracaatları (35) (741) 187

* * *

Çorlu 61 Fırka Sa. Al. KOM. dan.

Çorlu 61 Fırka kıt'atı ihtiyacı için 9500 kilo şeker aleni münakasaya konulmuştur. İhalesi 28 Şubat 933 salı günü saat 14 te yapılacaktır. Taliplerin şartnamesini görmek üzere her gün ve münakasaya iştirâk için o gün ve vaktinden evvel Çorlu'daki 61 Fırka Satınalma Komisyona muracaatları. (3016) (498) (41)

* * *

Çatalca Mst. Mv. için pazarlıkla 1500 kilo kuru üzüm satın alınacaktır. İhalesi 25 Şubat 933 cumartesi günü saat 14,30 dadır. Taliplerin şartnamesini görmek üzere her gün ve pazarlığına iştirak için mezkûr gün ve saatten evvel komisyonda hazır bulunmaları. (39) (795)

* * *

K. O. hayvanatı ihtiyacı için pazarlıkla 20,000 kilo ot satın alınacaktır. İhalesi 27 Şubat 933 pazartesi günü saat 14 tedir. Taliplerin şartnamesini görmek üzere her gün ve pazarlığına iştirak için o gün ve vaktinden evvel komisyona müracaatları. (40) (796)

* * *

Pertevniyal Vakfından:

Pertev Niyal vakfından Aksarayda Tramvay caddesinde Pertev Niyal türbesi ittisalindeki arsaya olbaptaki proje ve şartnamesi mucibince müceddeden dükkânlar inşası kapalı zarf usulile 8 şubat 933 tarihinden 9 Mart 933 tarihine müsadif perşembe gününe kadar mevkii münakasaya konulmuştur. Talip olanlar şartname ve projeleri almak üzere her gün öğleden sonra İstanbul Evkaf Müdiriyetinde Pertev Niyal vakfı idaresine ve ihale günü olan salifül beyan perşembe günü saat 15 te kapalı zarflarını İdare encümenine tevdi etmeleri. (535) 1147

Devlet Demiryolları idaresi ilânları

Yük ve yolcu vagonları yedek aksamının kapalı zarfla münakasası 3 Nisan 933 pazartesi günü saat 15 te Ankara'da İdare merkezinde yapılacaktır.

Tafsilât Ankara ve Haydarpaşa veznelerinde beşer liraya satılan şartnamelerde yazılıdır. (702) 109

İstanbul 4 üncü İcra Memurluğundan:

Emniyet Sandığı namına birinci derecede ipotekli olup tamamı 2080 lira kıymeti muhammeneli Kadıköyünde Osman ağa mahallesinde arayıcı başı elyevm piri çavuş sokağında eski 17 yeni 52 numaralarla murakkam ahşap bir bap hanenin tamamı açık arttırmaya konmuş olup şartnamenin 4-3-933 tarihinden itibaren dairemizde herkes tarafından görülebileceği gibi 29-3-33 tarihine müsadif çarşamba günü saat 14 ten 16 ya kadar dairemizde açık arttırma ile satılacaktır. Arttırma bedeli muhammen kıymetinin yüzde yetmiş beşini bulmadığı takdirde en son arttıranın taahhüdü baki kalmak üzere 13-4-933 tarihine müsadif perşembe günü yine saat 14 ten 16 ya kadar dairemizde yapılacak olan arttırmasında gayrimenkul en çok arttırana ihale edileceğinden taliplerin muhammen kıymetin yüzde yedi buçuğu nisbetinde pey akçesini veya millî bir Bankanın teminat mektubunu hamil bulunmaları lâzımdır. Müterakin vergiler ile vakıf icaresi ve Belediyeye ait tenvirat ve tanzifat rüsumları müşteriye aittir. 2004 numaralı İcra ve iflâs kanununun (126) ıncı maddesinin dördüncü fikrasına tevfikan bu gayrımenkul üzerinde ipotekli alacaklılar ile diğer alâkadaranın ve irtifak hakkı sahiplerinin bu haklarını ve hususile faiz ve masarife dair olan iddialarını, ilân tarihinden itibaren yirmi gün içinde evrakı müsbitelerile bildirmeleri, aksi halde hakları tapu sicillerile sabit olmadıkça satış bedelinin paylaşmasından hariç kalacakları cihetle alâkadaranın işbu maddenin mezkr fıkrasına göre hareket etmeleri ve daha fazla malûmat almak istiyenlerin 932-1340 dosya numarasile muracaatları ilân olunur.

İstanbul Gümrükleri Muhafaza Başmüdürlüğünden:

1 — İstanbul ve Galata Rıhtımları üzerindeki gümrük binalarile ambar tarasalarının tamiri pazarlıkla yaptırılacaktır.

2 — Kırdırma şartları kâğıdının tasdikli suretleri İstanbul Gümrük Muhafaza Baş müdürlüğünden alınacaktır.

3 — Pazarlık: İstanbul Gümrük Muhafaza Başmüdürlüğündeki komisyon tarafından yapılacaktır.

4 — Pazarlık: 23-2-933 tarihine raslıyan perşembe günü saat 14 ondörttedir.

5 — Her istekli biçilmiş bedelin % 7,5 ğu olna 600 lira 69 kuruşluk muvakkat güvenme (teminat) larile belli saatten evvel komisyona gelmeleri. (753) 206

Deniz Levazım Satınalma Komisyonundan:

2500 Ton kazan mayii mahruku: Pazarlıkla münakasası 22-2-933 çarşamba günü saat 14 te.

18 Şubat 933 tarihinde kapalı zarf usulile yapılan münakasada teklif edilen fiatlar vekâleti celilece galî görüldüğünden yukarda cins ve miktarı yazılı kazan mayii mahruku pazarlıkla tekrar münakasaya konulduğundan daha ehven fiatla itaya talip olacakların münakasa gün ve saatinde muvakkat teminat makbuzlarile birlikte Kasımpaşada Deniz Levazım satınalma komisyonuna müracaatları (773) 230

İnhisarlar Umum Müdürlüğünden:

Bedeli takastan istisnaen ve Türk parasile verilmek üzere Paşabahçe fabrikası için listesi mucibince ve pazarlıkla Boro levazımı satın alınacaktır.

Taliplerin listeyi gördükten sonra pazarlığa iştirak etmek üzere %7,5 teminat akçelerini hamilen 25-2-933 cumartesi günü saat 15 te Galatada alım satım komisyonuna müracaatları. (468)

İnhisarlar Umum Müdürlüğünden:

Şartname ve nümunesine tevfikan ve takastan istisnaen (200) adet lâstik tekerlek pazarlıkla satın alınacaktır.

Taliplerin şartname ve nümunesini gördükten sonra pazarlığa iştirâk etmek üzere %7,5 teminat akçelerini hamilen 25-2-933 cumartesi günü saat 14 te Galatada Alım Satım Komisyonuna müracatları. (467)

İnhisarlar Umum Müdürlüğünden:

İdaremiz müstahdemini için yerli kumaşından (16) adet palto yaptırılacaktır.

Taliplerin kumaş nümuneleri ve %7,5 teminatlarile birlikte 27-2-933 pazartesi günü saat 15 te Galatada Alım satım komisyonuna müracaatları. (749)

Beşiktaş Malmüdürlüğünden:

Yıldız'da Polis Mektebi bakkaliye ve kahvecilik mahalli bir sene müddetle icara raptedileceğinden taliplerin yevmi ihale olan 26 Şubat 933 tarihine müsadif pazar günü saat 14 te Beşiktaş Mal Müdürlüğünde müteşekkil Satıs Komisyonuna müracaatları. (573) 49

İstanbul ve Trakya Şeker Fabrikaları

TÜRK ANONİM ŞİRKETİNDEN:

Alpullu Şeker Fabrikasının İstanbul depolarından kristal toz şekeri atideki fiatla her isteyene bin kilodan eksik olmamak üzere satılır.

Kristal Toz, kilosu 36,75 kuruş

Taşradan vuku bulacak sipa. rişler yüzde yirmisi peşin ve mütebakisi hamule senedi mu. kabilinde ödenmek üzere derhal gönderilir. Depodan itibaren bilcümle masarif ve mes'uliyet müşteriye aittir. Müşteri isterse sigorta ettirilir.

Adres: Istanbul, Bahçekapı 4 üncü Vakıf han 4 üncü kat, Telgraf adresi: Istanbul Şeker - Telefon: 24470-79

14

Bozcaada Asliye Hukuk Mahkemesinden

Bozcaadada mukim Dimitri Kara Sava efendi, murisi Paraskevinin ba senet mutasarrıfı bulunduğu Bozcaadanın Kıral mevkiinde kâin malumül hudut (35) dönümden ibaret arazisinden (6) dönümü üze rine Bozcaadalı ve halen ikam etgâhı meçhul Ligor Hiristodulo efendi tarafından fuzulen inşa olunan kulenin hedmi ile (35) senelik ecri misli senevî onar liradan (350) liranın tahsilinin tahtı hükme alınmasını ve mezkûr arazi üzerindeki müdahalesinin menini talep ve dava eylemiş ve mahkemece görülen lüzum üzerine mahalli müddeabih bilazime kulenin hakikaten ve sureti iddiaya muvafık olarak müddeinin murisi ölü Paraskevinin arazisi üzerine inşa edildiği ve kısmen harap kulenin hali hazır kıymetinin (1200) taş ve harçla inşa olunmuş sed ve duvarlarla arazi dahilinde bulunan kuyu, sahrınç ve çam ağacı gibi muhaddesatı sairenin de (849) lira ve üzerine kule inşa olunan (6) dönüm arazinin beher dönümünün (33) lira (50) kuruş itibarile (201) lira kıymetinde bulunduğu ehli vukuf marifetile icra kılman keşfiyat neticesinden anlaşılmış ve esnayı tahkikatta cereyan eden muamelâtın mufassalan derci suretile müddeaaley Ligor Hiristodulo efendiye ilânen tebligat icrasına karar verilmiş olduğundan 12 Mart 933 pazar saat (14) raddelerine muallak tahkikat günü mumaileyhin Bozcaada tahkikat hakimliği huzurunda ispatı vücut eylemesi ve aksi takdirde tahkikatın gıyabında icra edileceği ilânen tebliğ olunur. (794)

SEYRİSEFAIN

Merkez acenta: Galata Köprübaşı B. 2362. Şube A. Sirkeci Mühürdar zade H. 2,3740.

TRABZON POSTASI

"KARADENİZ,,

22 Şubat Çarşamba 18 de. Galata rıhtımından kalkar.

ŞARK DEMİRYOLLARI İŞLEDİCİ KUMPANYASI Türk Anonim Şirketi

Davetname

İstanbul'da Şark Demiryolları İşledici Kumpanyası Türk Anonim Şirketi hissedarları Şirketin İstanbul'da Sirkeci'deki Müdüriyet binasında 1933 senesi martının 27 nci günü öğleden evvel saat onbirde alelâde olarak içtima edecek olan hey'eti umumiyeye davet olunur.

Ruznamei müzakerat

1) 1932 senesi zarfında Kumpanyanın idaresi hakkındaki Meclisi İdare raporu;
2) Hesabat komiserlerile mürakip komiserlerin raporu;
3) Hissedarana tevziat;
4) 1932 senesi hesaplarının tasdiki ve hey'eti idare âzalarının ibrası;
5) Meclisi İdare âzalarının intihabı;
6) 1933 senesi için hesabat komiserlerinin ve mürakip komiserlerin tayini ve bunlara verilecek tahsisatın tesbiti.
7) Şirketin umumî muamelâtını tedvir ile mükellef bulunan müdürler veya Meclisi İdare âzalarına verilecek tahsisatın tesbiti zımnında Meclisi İdareye salâhiyet itası;
8) Ticaret kanununun 323 ncü maddesi mucibince Meclisi İdare âzalarına verilecek mezuniyet.

Nizamnamei dahilinin 25 nci maddesi ahkâmına tevfikan Hey'eti Umumiye gerek asaleten ve gerek vekâleten asgarî 10 hisseye malik olan hissedarlardan mürekkeptir.

Hey'eti Umumiyenin beher âzası gerek asaleten ve gerek vekâleten 10 hisse için bir reye malik bulunmaktadır. Mamafi ticaret kanununun 365 nci maddesi ahkâmı mucibince 10 reyden fazlasını nefsinde cemedemez.

Reye hakkı olan hissedarlardan işbu alelâde içtimaa iştirak etmesini arzu eden zevatın nihayet gelecek martın 17 nci gününe kadar aşağıda gösterilen yerlere hisselerini tevdi etmeleri lâzımdır:

Türkiyede.— İstanbul'da Sirkecide Şirketin Merkezine.
Avusturya'da.— Viyana'da Viner Bank Ferayn.
Belçika'da.— Brüksel'de namur sokağında 48 numarada Sosyete General dö Beljik şubesine (eski outremer bankası).
Fransa'da.— Paris'te Bulvar Dezitalyen 16 numarada Bank Nasyonal pur lö Komers e Lendüstri;
Paris'te Malesherbes bulvarında 9 numarada M.M. R. dö Lubersac ve Şürekâsı.
Holanda'da.— Amsterdam'da Teixeira dö Mattos efendiler nezdinde.
İsviçre'de.— Bal'de Bank Komersiyal dö Bâle.
Zürih'te ; Bâle, Geneve ve St-Gall'de Kredi - Suis.

Şark Demiryolları İşledici Kumpanyası Meclisi İdaresi

Tasarruf, Dirlik ve düzenlik kaynağıdır.

TÜRKİYE

KUMBARALARI

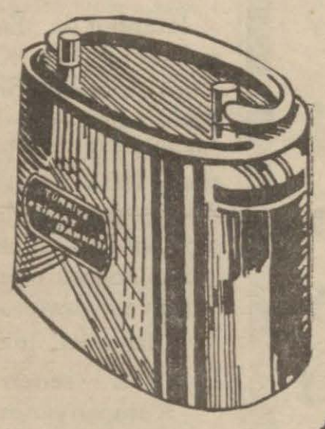

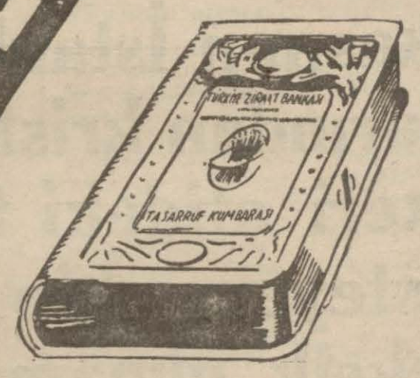

BIR KUMBARA ALINIZ

ZİRAAT BANKASI

Her gün biraz para biriktiriniz!

Yüzde 50 Tenzilât

Hereke'nin döşemelik kumaşlarında yüzde 50 tenzilât

HEREKE HALILARI

Bu emsalsiz güzel halılarda mühim tenzilât

YERLİ MALLAR PAZARI

Ankara'da Çocuksarayı caddesinde | **İstanbul'da** Bahçekapı'da ve Beyoğlu'nda İstiklâl caddesinde | **Samsun'da** Bankalar caddesinde

Ankara şubesi Ankaradaki Devlet memurlarına Hereke halılarını 12 ay vade ile satmaktadır.

Kostüm modelleri Paristen getirtilmiştir. Ankara Palasta hergün görülebilir.

179

İst. Mr. Kumandanlığı Satınalma kom. ilânları

Harp Akademisi ihtiyacı i çin 5 kalem kışlık sepze pazarlıkla satın alınacaktır. Pazarlığı 23-2-933 perşembe günü saat 11 de Komisyonda yapılacaktır. İsteklilerin belli vakitte bulunmaları. (504) (769) 209

* * *

Kuleli askeri lisesi ihtiyacı için 75 dolap alenî münakasa suretile satın alınacaktır. 28 Şubat 933 salı günü saat on dörtte Tophanede Merkez K. satınalma komisyonunda icra kılınacaktır. İsteklilerin şartname ve örneğini görmek için sabah saat 9 dan 10 a kadar her gün ve münakasasına girişeceklerin belli vakitte komisyonda hazır bulunmaları. (485) (542) (44)

* * *

Maltepe askerî lisesi için 1500 çift tire çorap 27-2-933 pazartesi günü saat 11 de pazarlıkla satın alınacaktır. İsteklilerin şartname ve örneğini görmek için her gün ve pazarlığa girişeceklerin belli vaktinde komisyonda hazır bulunmaları. (507) (801)

* * *

Kuleli askerî lisesi ihtiyacı için 3200 adet fildekos fanilâ, don 14-3-933 salı günü saat 14 te alenî münakasa suretile satın alınacaktır. İsteklilerin şartname ve örneğini görmek için sabah saat 9 dan ona kadar her gün ve münakasasına girişeceklerin belli vaktinde komisyonda hazır bulunmaları (508) (802)

Nafia Vekâleti

Satınalma komisyonundan:

Aşağıda cins ve mikdarı yazılı malzeme İstanbul'da Haydarpaşa'da Tesellüm ve Muayene Memurluğunda veya Ankara istasyonu anbarında teslim şartile pazarlıkla mubayaa edilecektir. Pazarlık 4-3-933 tarihine müsadif cumartesi günü saat 14 te Nafia Vekâleti Satın Alma Komisyonunda icra edilecektir. Mütemmin malûmat almak isteyenlerin Nafia Vekâleti Levazım Müdürlüğüne müracaatları. (693)

Galvanizli oluklu saç 0,5 × 180 × 80 m/m		11,00 kilo
Karfiçe çevisi	80 „	150 „
„ „	100 „	150 „
„ „	120 „	150 „
El karpit feneri, Aynalı 1/2 kiloluk		15 adet
Üç renkli işaret feneri (D. D. Yollarında kullanılan tipte		15 „
El keseri No. 1		15 „
Balast çekici 1 kiloluk		200 „
Taşçı varyozu 4 kiloluk		15 „
„ „ 5 „		15 „
„ „ 6 „		15 „
Tesviye ruhu 200 m/m		15 „
Tesviye ruhu 300 m/m		15 „
Odun baltası (Normal eb'ata)		15 „
İngiliz anahtarı 200 m/m		5 „
		166

Gedikpaşa'da Jandarma Satınalma Komisyonundan:

Satın alınması mukarrer aşağıda cinsi ve miktarları yazılı (Dört) kalem malzemenin ayrı ayrı kapalı zarf münakasaları isimleri hizalarında gösterilen tarih ve saatlerde yapılacağından isteklilerin şartnamelerle nümuneleri görmek üzere her gün ve münakasalara girmek için talip olacakları kaleme ait ilk teminat ve teklifnamelerile beraber mezkûr günde muayyen saatlere kadar komisyonumuza müracaatları. (797)

Malzemenin cinsi ve miktarı	Münakasa tarihi	Günü	Saati
1206 çifte çizme	14-3-933	Salı	10 da
500 ilâ 600 altlı üstlü demir karyola	14-3-933	Salı	11 de
500 Portatif çadır	14-3-933	Salı	14 te
150 Tevhit semeri	14-3-933	Salı	15 te

KABARTMA ETİKETLERİ

UCUZ — ZARİF

Muhtelif kâğıtlardan, zamklı, zamksız, yaldızlı vesaire hususî fiat ve teklifleri mizi isteyiniz. İstanbul, Germanya Han No. 22 Telefon 22271.

İstanbul Belediyesi İlânları

Beher metre murabbama 250 kuruş kıymet konulan Cihangir yangın yerinde 57 inci adada 75,50 metre murabbaı sahasında belediye malı arsa s atılmak üzere açık müzayedeye konulmuştur. Talip olanlar ta fsilât almak için her gün levazım müdürlüğüne müzayedey e girmek için de 14,5 liralık teminat makbuz ve mektubu ile 16-3-933 perşembe günü saat on beşe kadar daimî encümene müracaat etmelidirler. (800)

"MİLLİYET" MATBAASI

Muhterem Vatandaş: **ASİPİN KENAN**

Komprimeleri Sıhhat Vekâleti Celilesinin müsaadei mahsusasile imal edilen bu. müstahzar seni Avrupadan gelen ve pahalı satılan muadillerinden kurtaracaktır BAŞ AĞRISI, NEZLE, SOĞUK ALMA, GRİP gibi hastalıkların en birinci ilâcıdır. Kıymeti ve faidesi olmadığını isbat edene 10,000 lira ikramiye verilir. 97