PAZARTESI
20 ŞUBAT 1933
8 inci sene No. 2525
NUSHASI 5 KURUŞTUR

Milliyet

Sahip ve Başmuharriri
Siirt Meb'usu MAHMUT
Umumî Neşriyat ve Yazı Müdürü
ETEM IZZET

Almanyada Faşizm

Hitler'in yirmi günlük idaresi göstermiştir ki geçen ayın sonuncu günü Almanyada vukua gelen tebeddül alelâde bir hükûmet değişmesinden ibaret değildir. Hitler'in işbaşına gelişi, belki bir rejim değişmesi kadar şümullü ve ehemmiyetli bir hâdisedir. Hitler, Faşist ve ihtilâlci prensipleri terviç ederken, kanunî usuller ile iktidara geçmek istemesini zâf telâkki edenler bulunmuştu. Millî Sosyalist liderinin iktidara geçmezden evvelki siyasetini zayıf bulanlar, her halde başvekil olduktan sonraki siyaseti hakkında ayni fikri besliyemezler.

Hitler kabinesini teşkil ettikten sonra sanki hükûmet darbesile iktidara gelmiş gibi icraata başlamıştır. Evvelâ Alman Meclisini, sonra da Prusya diyetini dağıtarak her iki meclis için 5 martta intihabat yapılmasını kararlaştırmıştır. Sonra her iki idaredeki mühim memurları değiştirerek yerlerine doğrudan doğruya fırkasına mensup adamlar tayin etmiştir.

Gerçi şimdiki Hitler kabinesinde Millî sosyalistler ekalliyettedir. Fakat mühim nazırlıklar bunların ellerindedir. Gerek İmperatorluk Dahiliye Nazırı Frick ve gerek Prusya Dahiliye Nazırı Göring Hitler fırkası mensuplarıdır. Bu iki Dahiliye Nazırı Almanyanın inzibat teşkilâtını, Hitlerleştirmiştir. Diğer taraftan fırkanın hususî askerî teşkilâtı da devletleştiriliyor. Prusya Dahiliye Nazırı Göring, bu teşkilâta silâh dağıtılmasını emretmiştir. Brüning'in dağıtmak istediği teşkilât şimdi Almanyada inzibatın muhafazası için polise muavin kuvvet olarak kullanılacaktır. Hitler teşkilâtının devletleştirilmesi, devlet teşkilâtının da Hitlerleştirilmesi, faşist devlet sisteminin hususiyetlerinden biridir. Binaenaleyh artık Almanyada faşizm ne zaman teessüs edecek diye sual sormak abestir. Hakikat şudur ki faşizm Almanyada yirmi gündenberi kurulmuştur.

Hitler Almanyanın mukadderatına vaziyet ettikten sonra Hindenburg'tan bahsedilmemeğe basladı. Brüning işbaşından çekildiği gündenberi, Almanyanın idaresinde Cümhur Reisinin fevkalâde salâhiyetleri birinci derecede ehemmiyeti haizdi. Kanunlar bu salâhiyete istinat ederek yapılıyor. Meclis Cümhur Reisi tarafından dağıtılıyor. Hükûmetler Hindenburg'un itimadile düsüyor ve kalkıyordu. Hitler'in iktidara geçmesile Hindenburg ikinci plâna cekilmiş görünüyor. Filhakika hâlâ hükmen Hitler Cümhur Reisinin itimadma dayanarak iktidarda kalıyor. Fakat filen vaziyetin böyle olmadığına şüphe yoktur. Hitler'in, Brüning. Panen ve Schleicher gibi Cümhur Reisinin bir isaretile Almanyanın mukadderatını terkedeceğine kimse ihtimal vermiyor.

Hitler bir taraftan vaziyetini takviye etmekte. diğer taraftan da 5 mart intihabatı için hazırlanmaktadır. Fakat intihabatın neticesi fırkası aleyhine tecelli edecek olursa, bu neticeye tâbi olmıyacağını şimdiden ilân etmiştir. Hitler diyor ki, millet bize itimat eder de ekseriyeti verirse, rüstünü ispat etmiş olur. Fakat bu ekseriyeti bize temin etmezse o halde ne yaptığını bilmediği sabit olacağından vesayet altına alınması icap edecektir. Hitler bunu intihabatta kaybetsek te Almanyanın harabisine meydan vermemek için işbasından çekilmiyeceğiz sözlerile ifade etmiştir. Yani intihabatın neticesi ne olursa olsun, Hitler Almanyanın mükadderatını terketmek istemiyecektir. Bunun içindir ki 5 mart intihabatı Hitler icin bir "yazı gelirse sen kaybedersin, tuğra gelirse ben kazanırım" oyununa benzemeğe başladı.

Yeni Kontenjan Listeleri Altı Aylık Olacak

Bütçe marta kadar hazır bulunacak

Bugün Heyeti Vekilede bütçe ve kontenjan işleri görüşülecek

ANKARA, 19 (Telefonla) - Heyeti Vekilenin dünkü içtimaında 933 bütçesi üzerinde bazı müzakerat cereyan etmiştir. Maliye Vekâletince kânunusani nihayetine kadar sekiz aylık tahsilât yekûnları ve geçen sene gene bu zamanlardaki malî vaziyeti bildiren rakamlar Başvekâlete verilmiş ve Heyeti Vekilede yeni sene varidat bütçesinin ne olabilecei hakkında müdavelei efkâr edilmiştir.

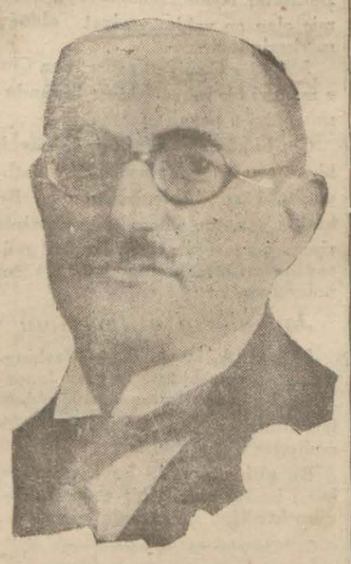

Maliye Vekili Abdülhalik B.

Vekâletlerin masraf bütçelerinin henüz hepsi Maliye Vekâletine verilmiş değildir. Eksik kalanlar ise bugünlerde gönderilecektir.

Tahkikatıma nazaran sekiz aylık tahsilât yekûnu hazirana kadar tahmin edilen varidatın tutulabileceğine kanaat verecek mahiyettedir.

Kontenjan

Yarın Heyeti Vekile toplanarak yeni kontenjan kararnamesini ve merbut listeleri müzakere edecek ve bütçenin umumî ve anahatları hakkında bazı kararlar verecektir. Bu karar ve direktiflere göre Maliye Vekâleti 933 bütçe projesini hazırlıyacaktır.

Yeni bütçenin Heyeti Vekilede müzakeresi bir marta kadar ikmal edilmiş olacaktır.

Altı aylık listeler

ANKARA, 19 (Telefonla) - Yeni kontenjan listeleri ve kararname bugün İktısat Vekili Mahmut Celâl Beyin evinde toplanan İktısat Vekâleti erkânı tarafından tetkik edilmiştir.

Siparişlerinde ve muamelâtında güçlüğü hasebile tüccarın vaki müracaatları üzerine yeni listelerin altı aylık olarak neşri kuvvetle muhtemeldir.

Mahmut Celâl Bey henüz bu hususta karar verilmediğini fakat bu hususun derpiş edildiğini söylemiştir.

Alınacak makineler

Şerif B.in riyasetindeki heyet haftaya Rusyaya gidiyor

Şerif Bey

Rusyadan hükûmetimizin kredi ile mübayaa edeceği makinelerin tefrik ve nakli işine nezaret edecek mütehassıs heyet önümüzdeki hafta şehrimizden Rusyaya hareket edecektir.

Rusyaya gidecek olan heyet üç kişiden mürekeptir. Heyete sabık Sanayi umum müdürü Şerif Bey riyaset etmektedir.

Şerif Bey Başvekil İsmet Paşa Hz.nin son Rusya seyahatin de kendilerine refakat eden mutahassıslar meyanında bulunmakta idi.

Heyetin diğer azaları Feshane fabrikası müdürü Şevket Turgut ve Kâmil Beylerdir.

Heyetin Rusyada ne kadar kalacağı henüz malûm değildir. Heyet memleketimizde kurulacak fabrikalar için Anadoluda seyahat yaparak ihtiyacı tespit eden Rus - Türk mütahassıs heyetinin hazırlamış olduğu ve Hükûmetçe tespit edilen liste dahilinde Rusyada icabeden makineleri seçecektir.

Muhtelif sanayi şubelerinde kullanılacak olan bu makinelerin tefriki için Rusyanın bir çok sanayi şehirlerine gitmek lâzım gelecektir.

Heyet reisi Şerif Bey hafta sonunda şehrimize gelecektir.

Bursa mevkufları

Zile kaymakamı azledildi

Bandırmada bir yobaz mahkûm oldu, Bursada da muhakeme yakında başlıyor

BURSA, 19 (Telefonla) — Bursa maznunlarına ait evrakın müstantiklikçe tetkikine devam edilmektedir. Muhakemelere yakında başlanacaktır.

Bandırmada bir mahkûmiyet

Bandırmadan yazılıyor: — On gün kadar evvel burada kebapçı Mustafa usta namında birisi Türkçe ezanın aleyhinde Muhakemesine de derhal başlandı. Dünkü gün muhakeme salonu çok kalabalık idi.Muhakeme bir celsede hitam buldu. Müddeiumumi iddiasını serdetti,, şahitler dinlendi, (163) ün cü madde mucibince cezası talep edildi. Heyeti hâkime uzun bir müzakereden sonra Mustafa ustanın halkı dini alet ederek teşvik ettiğinden bir sene mahkûmiyetine ve o kadar da emniyeti umumiye nezareti al-

Gazi Hz.

İSTANBUL, 19 A. A.- Reisicümhur Hz. bugün Dolmabahçedeki dairelerinden bir tarafa ayrılmamışlardır.

Meclis Reisi

Kâzım Pş. Hz. gitti

Büyük Millet Meclisi Reisi Kâzım Pş. Hz. dün Dolmabahçe sarayına giderek Ankaraya gideceklerinden dolayı Gazi Hz. ne arzı veda etmiştir.

Meclis Reisimiz, dün akşam ki trenle Ankaraya avdet eylemiş, Haydarpaşa istasyonunda Reisicümhur Hz. namına seryaver Celâl Beyle Vali Muhiddin Bey, şehrimizde bulunan bazı mebuslar ve erkânı mahalliye tarafından teşyi edilmişlerdir.

Meclis, 1 martta açılacaktır.

* * *

İSTANBUL, 19. A. A. — B. M. Meclisi Reisi Kâzım Paşa Hazretleri bu akşamki 17,40 trenile Ankaraya dönmüşlerdir.

Meclis Reisimiz Haydarpaşa istasyonunda Reisicümhur Hazretleri namına Baş yaverleri Celâl Beyle bir çok mebuslar, vali, kolordu kumandanı, C. H. F. erkânı tarafından oğurlanmıştır.

Malî sene

Haziran yerine nisan

Öğrendiğimize göre önümüzdeki seneden itibaren malî sene başlangıcının haziran ayından nisan ayına tahvili için büyük bir temayül vardır. Alâkadar makamat bu hususta bazı tetkikat yapmaktadırlar. Bir kaç zaman evvel malî senebaşı gene nisandan itibar ediliyordu. O vakit görülen lüzum üzerine haziran ayına çevrilmişti. Fakat geçen bu zaman zarfında tatbikat istenilen müspet neticeyi vermemiştir. İnşaat, tamirat, taahhüdat gibi mühim faaliyetlere daha ziyade imkân verebilmek için malî senebaşının gene nisandan itibar edilmesine zaruret görülmektedir.

Ankaralının Defteri

Millî mücadele Günlerine Ait hatıralar

Herkesin büyük bir alâka ve heyecan ile takip edeceği bu hatıratı pek yakında neşre başlıyacağız. Millî mücadelenin ve T. B. Millet Meclisi Hükûmetinin ilk devirlerini salâhiyetle anlatan ve aydınlatan bu hatıraların ehemmiyetine işaret için bazı pasajlarının başlıklarını dercediyoruz:

Konyalı Vehpi Hoca — Millet Meclisi kanun yapamaz mı? — İçki yasak olacak — Vekiller arabaya binmeli mi? — Garp cephesinde anarşi! — Sergerde kardeşler — Ali Kemalin dedikleri —Mustafa Kemalin fikri — Zorbalar saltanatına yer yok! — İsmet Bey (Pş.) cephe kumandanı — Hocaların terörü — Mustafa Kemal Pş. ne demek istiyor? — Cafer Tayyar B. esir mi oldu?

Pek yakında

Halkevi şenliği

Cuma günü yapılacak merasim

Hamit Bey

Halkevlerinin birinci yıldönümü önümüzdeki cuma günü büyük merasimle tesit edilecektir. İstanbul Halkevi bu husustaki merasim programını tespit etmiştir. Dün kendisile görüşen bir muharririmize Halkevi Reisi Hâmit Bey şu izahatı vermiştir:

— Memleketin her tarafında olduğu gibi İstanbul Halkevi de birinci yıldönümünü cuma günü tesit edecektir. Merasim programını tespit eden komisyon mesaisini ikmal etmiştir. Cuma günü merasim hem Halkevinin Cığaloğlundaki merkezinde yapılacak, hem de Alayköşkündeki Güzel Sanatlar şubesinde yapılacaktır.

Merkez binadaki merasime saat 2 de başlanacaktır. Buradaki merasime geleceklerin sahıslara mahsus davetiye sahibi olması lâzımdır. Alayköşkündeki merasime serbest davetiye ile gidilebilir. Merkez binada merasime İstiklâl marşı ile başlanacaktır. İstiklâl marşından sonra radyo vasıtasile Ankara Halkevinde yapılan merasimde Recep Beyefendinin ve diğer hatiplerin nutukları dinlenecektir. Bu nutuklar bitikten sonra Halkevi Reisi sıfatile ben bir nutuk söyliyeceğim. Bu nutukta Halkevinin bir senelik faaliyeti. önümüzdeki sene içinde yapılacak işler anlatılacaktır. Sonra şehir namına Vali ve Belediye Reisi Muhiddin Bey, fırka namına da

(Devamı 6 ncı sahifede)

İçtima var!

Gayrimübadiller bugün toplanıyor

Gayrimübadiller fevkalâde kongresi, bugün saat 14 te Halkevinde toplanacaktır. Geçen hafta, ekseriyet olmadığından toplanamiyan kongre bugün kaç aza bulunursa bulunsun açılacaktır.İki gün evvelki gazetelerde ilânları arasında (ikinci seri bonolarını almak istiyen gayrimübadillerin 20 şubat pazartesi günü saat 14 te Halkevindeki kongreye gelmeleri) yolunda bir ilân vardı. Gayrimübadiller cemiyeti idare heyetince, bu ilânın hiç bir salâhiyeti olmiyan birisi tarafından verilmiş olduğunu ve keyfiyeti tahkik etmekte bulunduğunu söylenmektedir. Yeni bono istenmesi için hükûmet nezdinde teşebbüsat icrası esasen geçen kongrede kararlaştığı için bu meselenin bugün tekrar görüşülmiyeceği beyan edilmektedir. Bugün yeni bono verilmesi için Ankara'ya gidecek heyetin seçilmesi idare heyetince teklif edilecektir. İdare heyeti bu heyet için namzet göstermiyecektir. Bir kısım gayrimübadiller Ankaraya gönderilecek heyete Şefik, Hasan Vessaf, eski Valilerden Hüsnü, Kavalalı Hüseyin B. lerin intihabını teklife hazırlanmışlardır.

Hüseyin B.

Bugün bazı gayrimübadillerde, yeniden verilmesi istenecek bonoların, gayrimübadillerin mütebaki bütün istihkakları nisbetinde olması, bonoların faizli vadeli ve borsada tedavül etmek üzere verilmesi için teşebbüsatta bulunulmasını temenni edecek-

Hüküm milletin iradesiyle mefsuhtur!

Halkın intihabına hürmet lâzım

Eğer intihap tecdit edilmiyecekse, Türk milleti de Nazire H.ı güzel tanımıyacak

Güzellik müsabakasının sakat tarafları bütün açıklığı ile meydana çıktı. Bir gün evvel Feriha Hanımın 12 rey alabildiği ilân edilmişken ertesi gün 13 reymiş diye tashih ediliyor; bir gün evvel Hakem Heyeti Reisi Vali Muhiddin Beyin Nazire Hanıma rey verdiği ilân edildiği halde, aksi meydana çıkarılınca Feriha Hanıma rey verdiği bin bir teville itiraf olunuyor; bütün matbuat müsabakanın yolsuz taraflarını sütunlar dolusu teşhir ediyor; halk ve nihayet birçok hakemler intihabın yenilenmesini istiyor. Bütün bunlara rağmen müsabakayı tertip eden refikimiz:

— Hayır, diyor, intihap yolunda yapılmıştır. Nazire Hanım kraliçedir!

Umumî kanaate karşı bu ısrarın er geç beyhude olduğu anlaşılacağı, nihayet akliselimin galebe çalarak intihabın tecdit edileceği, edilmese bile bu kraliçeliğin hiç bir itimat ve kıymet ifadesine istinat etmiyeceği serdolunmaktadır.

Türk milletinin ve Türk efkârı umumiyesinin güzeli Feriha Hanımın en yeni bir resmi

Müsabaka etrafında devam eden münakaşalara nazaran, Şişlide seçmeden bir kaç gün evvel yapılan ve hakemlerle tertip heyetinden bazılarının bulundukları bir içtimada, Nazire Hanımın birinciliğe intihabı kararlaştırılmıstır. Müsabakadan evvel Şişlide bir çay ziyafeti verildiğini ve bu ziyafette bulunanların isimlerini haber verebileceğini (Akşam) refikimiz yazıyor. Bu içtimadan sonra Nazire Hanımın kraliçe intihap edileceğine emniyet hâsıl ettiği ve o kadar, ki

(Devamı 6 ncı sahifede)

T. D. T. Cemiyetinin faaliyeti

ANKARA, 19 (A.A.) — Türk Dili Tetkik Cemiyetinden:

Türk Dili Tetkik Cemiyeti Umumî Merkez heyeti Umumî Kâtip Vekili Celâl Sahir Beyin reisliği altında toplanmış, Vilâyetlerden gelen ve Derleme faaliyetlerine ait malûmat veren kâğıtlar birer birer gözden geçirilerek icabeden kararlar verilmiş, Derleme fişlerinde açılan hanelerin tarifeler dairesinde doldurulmıyanlarına rast gelindiğinden fişlerin bütün hanelerinin defterin başındaki tarifelere göre doldurulması lüzumunun bütün vilâyetlere tamimi de ayrıca karalaştırılmıştır.

Umumî Merkez Heyeti Çarşamba günü saat 17 de tekrar toplanacaktır.

Dün lûğat ıstılâh kolunun ıstılâh merkezi de toplanmıştır. Bu merkezde şimdiye karar seçilmiş olan 13 ihtisas bölüğünün reisleri hazır bulunmuş, kolun başı Celâl Sahir Bey toplanmaya reislik etmiştir.

Dil İslâhi işlerini Finlandya, Macaristan ve Almanyada hangi usulle re yapıldığı hakkında hulâsalar yatırılması başlıca lüğatlerin taranarak öz Türkçe kelimelerinin işlenmesi Türkçenin söz üretme ve söz birleştirme şekillerinin dilimizdeki yabancı şekliyat ile karıştırılması hakkında Umumî Merkez Heyetinin verdiği kararlar istilâh merkezine bildirilmiştir.

Merkez Reis Vekilliğinde Cemiyet Umumî İhtisas Bölüğü Reisi Profesör Cemil Bey ve Kâtipliğine Büyük Erkânı Harbiye Onuncu Şube Müdürü Askerlik İstisas Bölük Reisi Binbaşı Yusuf Adil Bey seçilmişlerdir.

Şimdiye kadar olan çalışmalar hülâsa edilmiş ve faaliyetlerde tereddüt edilen noktalar hallolunmuştur. Istılâh Merkezi dört Mart Cumartesi günü tekrar toplanacaktır.

Neşriyat kolu da dün toplanarak kolun çalışma ve teşkilât proğramını müzakere etmiş ve kararlaştırmıştır. Kol Cemiyet tarafından bastırılacak bültenin en son baskı şartlarını da kararlaştırarak Umumî Merkez Heyetine bildirmiştir. Gazetelerde Dil köşeleri açılması hakkında yazılan tamimin gönderildiği de kollara bildirilmiştir.

— Dilenciler de sanayii nefise erbabından sayılmağa başlandı galiba.

— Neden?

Tarihî tefrika: 103

93 felâketleri ve İgnatief

İgnatief tekrar İstanbula dönüyor..

İgnatief, Londra ve Viyanada çevrilmek istenilen dolapların muvaffak olamadığını görünce, tekrar İstanbula döndü. Abdülhamide yeni itimatnamesini vererek, Nelidof ve Onu ile birlikte gene eski oyunlarına başladı.

Zaten de İstanbul, tam böyle oyunlara sahne olacak bir haldeydi: İngiltere, Sırbistanın müracaati üzerine Babıâliden mütareke istemiş. Hükûmet:

— Mütareke denilen şey, telgraf gibi sür'atli vasıtalar elde olmıyan zamanlara mahsus bir âdetti. Sırbistan muharebeye nihayet vermek istiyorsa mütarekeye ne hacet, sulh yapalım.

Cevabını verince İngiltere de Türkiyenin sulh şartları ne olacağını sormuştu.

Vükelâ toplandı: Sırbistandan istenilecek sulh şartları konuşuldu. Şunlar kararlaştırıldı:

1. — Sırbistan emaretinde bulunacak zat, İstanbula gelecek, padişaha tabiiyet arzedecekti. (Bununla Prens Milan'ın Sırbistan prensliğinden azli maksadı ima olunuyordu.)

2. — Sırbistana muhafızlığı verilen dört kalenin tekrar Türk askerinin muhafazası altına alınması;

3. — Sırbistan milis askerinin lâğvi, Sırbistanın yalnız 10 bin asker ve iki batarya top bulundurabilmesi;

4. — Eski kalelerden başka bütün istihkâmların yıkılması, muhacirlerin iadesi;

5. — Tazminatı harbiye; (Sırbistan tazminatı veremezse borçlanarak faizi eski vergiye ilâve edilecekti).

6. — Belgratla Niş arasında Türkiyenin şimendifer inşa ettirmesi.

Şovalof, tam fırsatı ele geçirmişti. Bu teklifler İngiliz devlet adamlarına bile ağır göründüğünü hisseder etmez, hemen işe girişti:

— Türkiyenin meramı Sırbistanı bitirmek, Hersek ve Bulgaristan hıristiyanları gibi bu hıristiyan memleketin ahalisini de kılıç altında tutmaktır. Şark hıristiyanlığının yeniden müslüman boyunduruğu altına verilmesi, Anglikan kilisesinin reisi olan Kraliçe hazretlerine ve hıristiyan İngiltere devletine büyük bir şiyn olur.

Diye yaygarayı kopardı. Gladston da mütemadiyen hıristiyanlar lehine neşriyat yapıyordu.

İngiltere, Rusyanın dolabına koşuldu. Telgrafla verdiği cevapta, Türk sulh şartlarının kabule şayan olmadığını bildirdi. İngiltere, bütün Avrupa namına Türkiyeye şunları teklif ediyordu:

1. — Sırbistan ve Karadağ, muharebeden evvelki hallerinde kalacaklar;

2. — Bosna - Hersekte idarî muhtariyet tesis edilecek;

3. — Bulgaristanda ıslahat yapılacak.

Türkiye, önce —Avusturyanın teşvikile— "İdarî muhtariyet" sözünden maksat ne olduğunu sordu. İngiltere cevap verdi:

— Bundan maksat, Romanya, Sırbistan ve Karadağ gibi dahilî islerinde müstakil birer beylik ihdası değildir. Yalnız ahalinin devlet memurları üzerinde bir nevi kontrol yapabilmesini temin edecek yolda bir idaredir.

Bunun üzerine vükelâ, meselenin bir Umumî meclisçe müzakeresini lâzım gördü. Mitat Paşa, bu vesile ile hemen meşrutiyetin ilânını ve Avrupalılara karşı da:

— Türkiye meşrutiyet ilân etti. Sizin Bosna - Hersek ve Bulgaristan için istiyebileceğiniz teminat ve imtiyazattan çok fazlası, yalnız oralara değil, bütün memlekete bunun la verilmiş oluyor.

Diye cevap verilmesini istiyor, öteden beri emel edindiği meşrutiyeti böyle bir haricî tazyik ile çarçabuk ilân ettirmek fikrini güdüyordu.

* * *

Mitat Paşa ile bir ipte cambazlık eden Rüştü Paşa, esasen meşrutiyet taraftarı değildi. O, sadece kanunî bir idare istiyordu. Hattâ bu kanuni idarenin de başı hep kendisi olmalıydı. Fakat haricî tazyik önünde, büyük Reşit Paşanın hatırası, "Büyük Rüştü Paşa" diye tarihte ona halef olmak hevesile içi yanan sadrazam, başka çare bulamıyordu. Meşrutiyeti kabule yanaşmıştı. Yalnız, gene Reşit Paşa gibi, meşrutiyeti bir kanunu esasî ile değil, Tanzimat hattına benzer bir fermanla ilân etmeyi düşünüyordu.

Bu iki cambaz karşı karşıya bir ipte oynarken, Abdülhamit te etrafına topladığı saray kamarillası ile onlara karşı ayni ipte oyunlar çeviriyordu: Serasker Redif Paşa, mabeyin Müşürü Damat Mahmut Paşa, mabeyin ferik'i İngiliz Sait Paşa, mabeyin başkâtibi Sait Bey, bu kamarillanın başlıca azaları idi. Abdülhamit hem bunlara, hem başlıca vükelâya karşı iki yüzlü değil, bir kaç yüzlü davranıyordu.

Umumî meclis toplandı: Fikirler gene biribirine uymaz bir kargaşalık halinde idi. Rüştü Paşanın etrafında toplanan mutediller, meşrutiyetin kabulünü devletlere bildirmek, böylelikle haricî tekliflerı defetmek, fakat meşrutiyeti bir Tattı Hümayun ile hafif bir şekilde ilân etmek taraflısı idiler. Namık Paşa ve ülemadan bir takımı, yapılacak millet meclisinin yalnız müslüman azadan mürekkep olmasını istiyorlardı. Fetva emini Kara Halil Efendi ve onun etrafında birleşen mutaassıplar bütün bütün mesrutiyetin hilâfında idiler. Mitat Paşa ve ona taraftar olanlar ise tam bir meşrutiyet istiyorlardı.

İgnatief, bu dört grupun arasında oynayıp duruyordu. Bir taraftan saray adamlarına:

— Meşrutiyet usulü garp devletlerine mahsus bir şeydir. Rusyada böyle bir şey yoktur. Bununla beraber Rus milleti, Çarlarını sevmekten ve onun uğruna can vermekten hali değildir. Almanyada da öyle Fransa ve İngiltere gibi mesrutiyet yoktur.

Yolunda imalar yaparak, meşrutiyet aleyhindeki fikirleri canlandırıyor, diğer taraftan Onu vasıtasile softaları, hocaları kışkırtarak:

— Meşrutiyet olursa bile hıristiyanları karıştırmamak lâzımdır. Hıristiyanlar karışırsa maazallah memleketten müslümanlık kalkar.

Diye propaganda yaptırıyordu.

İstanbulda meşrutiyet etrafındaki bu cereyanları da dallandıra ballandıra Avrupa gazetelerine yazdırtıyor,

— Türkler adam olmaz. Meşrutiyet kabul edeceğiz dedikleri halde bile hıristiyanları bundan hariç tutmak istiyorlar. Kanunu esasî ve meşrutiyet sözleri de tâ 1830 dan beri Avrupaya karşı kullandıkları aldatma vasıtalarından biridir.

Yolunda neşriyata kapı açıyordu.

Umumî mecliste, Namık Paşanın ve Kara Halil Efendinin itirazları fikirleri epeyce karıştırmıştı. Bereket versin ki Şûrayı devlet azalığına geçmiş olan eski Anadolu Kazaskeri Seyfettin Efendi, Mitat Paşa taraftarları arasında idi. Bir çok şer'î delillerle meş veret ve meşrutiyetin meşruiyetini ispat etti.

Devamı var

HARİCİ HABERLER

Tarihî rol

Almanyanın siyasî büyük gayeleri

BERLİN, 19. A. A. — Almanyanın haricî siyasetinin gayeleri, Çelik Miğferliler teşkilâtının fikirlerini yayan bir gazete tarafından izah ve teşrih edilmiştir.

Almanyanın haricî siyasetinin büyük gayeleri şunlardır:

Flandre, Bohemia, Baltık memleketleri, Avusturya, Transilvanya ve Carinthie'deki Alman camialarının Almanya avdeti.

Prusyaya gelince, : Ono düşen vazife, şarka ve cenubu şarkiye doğru müstemlikeci bir devlet olmaktan ibaret olan tarihî rolünü oynamaktır.

Hitler Avusturyaya gidecek mi?

VİYANA, 19. A.A. — Sosyalistlerin naşiri efkârı olan Abend gazetesi, bir takım şayialardan bahsetmektedir. Bu şayialara göre Hitler, 5 mart intihabatından sonra Avusturyada bir intihap propagandası yapmak yahut hiç olmazsa burada Nazîleri bir içtimaında nutuk söylemek üzere Avusturyaya gelmeği düşünmektedir.

Resmî mehafilde bu mesele bakkın da malûmat olmadığı beyan edilmektedir.

Hitlerin seyahati

KOLONYA, 19. A. A. — Başvekil M. Hitler, Münih'e gitmek üzere tayyare ile buradan ayrılmıştır.

PARİS, 19. A. A. — Havas ajansı bildiriyor:

Le Journalin Berlin muhabiri, M. Hitlerin ani surette Munih'e gitmek üzere Berlin'den hareket etmiş olduğunu yazmaktadır. Mümaileyhin kimler olduğu bildirilmiyen bir takım zevat ile mühim mülâkatlarda bulunacağı söylenmektedir.

Beynelmilel vaziyet dolayisile asabiyet içinde bulunan Alman millîyet perverleri Prusyanın gitgide daha ziyade Fransaya yaklaşmasından endişeye düşmüştür.

Lehistanda kış ve zelzele

VARŞOVA, 19. A. A. — Varşova civarında yollar, kesif bir kar tabakası ile örtülmüştür.

100 den fazla otobüs, yolda kalmıştır.

KATTOVİCE, 19. A.A. — Kattovice civarında evvelki gece emsali görülmemiş derecede şiddetli bir zelzele olmuştur. Zelzele, 3 saniye devam etmiştir. Zelzelenin sebebi, kışrî takallüsattır. Korku içinde kalan ahali, evlerini terketmişlerdir.

İspanyada

MADRİT, 19. A. A. — Mebzul surette yağan karlar, Avila yakinindeki birçok kasabaların etraf ile alâkasını kesmiştir. Bilbao mıntakasında münakalât durmuştur.

Fransada

PARİS, 19. A. A. — Kar, mebzul surette yağmaktadır. Fransanın birçok yerlerinde ve bilhassa Douarnenez (Britanya) da şiddetli bir souk hüküm dürmektedir. Orada birçok senelerdenberi bu kadar fazla kar yağdığı görülmemiştir.

Silâh kaçakçılığı ve Almanya

BERLİN 19 (A.A.) — Volf ajansından:

Hirtenberg silâh kaçakçılığı meselesine müteallik olarak Fransa ve İngiltere tarafından Viyana hükûmetine verilmiş olan nota, Berlin Siyasî mehafilinde elim bir hayret ve intiba tevlit etmiştir. Siyasî mehafil, bu nota ile ve küçük devletlere karşı kabaca muamele edilmekte olduğu mütalâasındadır. 14 seneden beri silâhlarını tahdit etmek teahhütlerini yerine getirmemiş olan devletlerin böyle bir teşebüste bulunmağa kalkışmalarının anlaşılmaz birşey olacağı beyan ediliyor.

BERLİN 19 (A.A.) —Çelik miğferlilerin nasiri efkârı olan Kreuz Zeitun, Hirtenberg meselesi dolayısile Avusturya siyasetinde heyecan uyandıracak değişiklikler olacağını yazmaktadır.

Mollison'a madalya veriliyor

RİO DE JANEİRO, 19 (A.A.) — Brezilya Tayyare Birliği, tayyareci Nollison'a cenubî Atlas Okyanosunu bir turizm tayyaresi ile yalnız başına geçmiş olduğunun bir hatırası olmak üzere bir madalya ihda etmeğe karar vermiştir.

Komşu memleketlerde

Makedonya Kongresi

Cumaibalâda fevkalâde bir gün

CUMAİBLA (Milliyet) — Bulgaristanın her tarafında şubeleri bulunan Makedonya komitesi merkez heyetince (Cumaibalâ) da (12 şubat 933) te bir kongre yapılması kararlaştırılmıştı.

Son zamanlarda (Yugoslavya) hükûmetinin dahili, idarî müşkülât ve kargaşalıklarından da kuvvet alarak Makedonya davasını günün meselesi haline koymağa çalışan Bulgarlık (Cenevreye), Milletler cemiyetine de müracaat ederek zevcesi Cenevreli olan doktor (Asen Tatarciyef) tarafından hazırlanan bir muhtıra mumaileyh tarafından bizzat Milletler cemiyetine verilmiş ve gerek kendisi ve gerek zevcesi tarafından gösterilen faaliyetin Makedonya davası lehine müsait bir cereyan hasıl ettiği görülerek davet edilen bu kongreye iştirak etmek üzere Bulgaristanın her tarafından bini mütecaviz muzrahhas ve bir kaç misli de müşahit ve sami sıfatile gelen zevat hep Sofyada toplanmıştı.

Sofyada bulunan yerli ve yabancı bütün matbuat erkânı da kongreye davet edildiğinden (Milliyet) kariletine, mefkûresi için bu derece merbutiyetle çalışan insanların bu çtimalarma ait intibaları anlatabilmek için ben de Cumaibalâya gitmek üzere istasyona gittim.

O, ne kalabalık? Sofya istasyonunda tesadüfen bulunancak herkes azim ve imanla dolu simalardan bu izdihamdan ne ibret dersleri almaz?.

Zar, zor bir çok müşkülâtla ancak ayakta durabilecek bir yere sıkıştık. Bir kısım yolcular hareket ettirilecek ikinci ve üçüncü trenlere kalmağa mecbur olduğunu görerek hareket ettik. Katar her uğdarığı yerde yer bulamadığı için binememiş olan ayni kalabalıkla karşılaşarak (Dupnista) ya vardı. Buradan Cumaibalâya kadar dekovil hattı ile gidebileceğimizden Sofya treni yolcularını biribirini müteakıp kaldırılan üç katar ancak nakledebildi. Bu kongreye için Sofyadan gelecek diğer trenlerin yolcuları için de yedi sekiz katar kaldırılması için hazırlıklar yapılıyordu.

(Cumaibalâ) da dekovil hattı istasyonu, kasabadan üç kilometre kadar uzakta olduğu halde bu İstasyonda da fevkalâdelikler göze çarpıyordu.. Kasabanın belediye binası gibi istasyon binası da yeşilliklerle süslenmiş, yer yer taklar yapılmış ve bu taklara (Makedonyalı, her şeyden evvel kendi benliğine hürmet et), (Yaşıyor, yaşıyor Makedonya) gibi yazılar yazılmış. Birer taraflarına da T. Aleksandrof, P. K. Yavorof, Madam Gruef ve Matmazel Delcef gibi Makeyonda davası uğrunda hizmetleri geçmiş fanilerin resimleri asılmıştı.

Muhtelif memleketlerin Makedonya teşkilâtına ait yüz elli bayrak etrafında toplanan bütün kafile yola düzüldü ve alayla kasabava girerek Millet kütüphanesi önünde durdu.

Etraftan gelen büyük bir istikbalci kafilesi arasından çıkan belediye reisi ve onun arkasından Makedonya komitesinin mahallî şubesi namına da bir zat birer nutuk söylediler. Bunlara Makedonya teşkilâtı merkez heyeti namına (G. Angelof) cevap verdi ve kongre mahallinin bu kasaba olarak tesbit edilmesi esbabı yarın aktedilecek kongrede öğrenebileceklerini söyledi ve Makedonya muhacirleri namına teşekkür etti.

Uzun senelerden beri çalıştıkları dava uğrunda yorulmıyarak uğraşacak kuvvet ve kudretleri olduğunu ve Makedonyanın hürriyete kavuşmasına kadar mücadele edeceklerini ilâve ederek alkışlandı.

Bütün misafirler, kasabada kâfi derecede otel bulamadığından, evlere yerleştirildi. Yarın sabaha kadar gelecek olanlar için de yerler hazırlandı.

Kongre yarın kasaba meydanlığında ve büyük bir kalabalık huzurunda teşkilâtın merkez heyeti reisi (G. Kondof) tarafından açılacaktır. Kongre riyasetine mühendis (H. Stanişef) in ve ikinci reisliğine de mütekait cenerał (Dobrevski) nin intihap edileceği zannedilmektedir.

Divanı riyaset intihabından sonra Makedonya teşkilâtının bütün şube reisleri söz söyliyecekler ve doktor (Asen Tatarciyef) te söz alacaktır.

Gece rüesaya ve matbuat mümessillerine iki yüz kişilik bir ziyafet belediye tarafından verilecektir.

F. İ.

Arap birliği

Halepten yazılıyor:— Filistindeki "Arap İstiklâl Fırkası" Arap memleketlerinde son hâdiseler münasebetiyle Matbuata bir beyanname göndermiştir. Bu beyannamede ezcümle deniliyor ki:

— Bütün Arap memleketlerinde bulunan arapların mukaddes gayesi, ecnebi boyunduruğundan kurtularak İstiklâl Birliğini temin etmektir. Araplar, kendi mukadderatlarının tayininde yegâne hak ve söz sahbidirler. Bunun için memleketini seven her arabı intibaha davet ediyoruz, ecnebilere ve ya Yahudilere istinat eden her hareketten sakınınız ve onu akim bırakmıya çalışınız

Harp hazırlığı

Japonlara karşı 150000 Çinli

PEKİN, 19. A. A. — Burada anlaşıldığına göre Japonlar, şimdi taarruza hazır bir vaziyette bulunmaktadırlar. Ve taarruza geçmek için yüksek makamın taarruz saatini tesbit etmesini beklemektedirler.

Mamafih 150.000 Çinli, onlara karşı mukavemete hazırlanmaktadırlar.

Çin kıtaatı iyi techiz edilmiş olup mebzul surette mühimmata malik bulunmaktadır.

Pekindeki umumî intiba, halihazırdaki vaziyetin 1900 sensindeki Bokserler isyanındanberi görülmemiş olan en vahim vaziyet olduğu merkezindedir.

Milletler Cemiyeti raporunun Çin'e manevi bir muvaffakiyet kazandırmış olduğu beyan olunmaktadır.

Çin hükûmet merkezinde büyük bir sükûn hüküm sürmekte ve patlıyacak harp beklenilmektedir. Bu harbin yanında Changhai muharipleri nin adeta ufak tefek karakol müsademeleri mesabesinde kalacağı zan nolunuyor.

Japonların ultimatomu

LONDRA, 19. A. A. — Vashingtondan alınan haberlere göre Japonların Çin kuvvetlerine vermiş oldukları ultimatom, Vashington'da büyük endişeler uyandırmıştır.

Bu ultimatom, 19 lar komitesine karşı hesap edilmiş bir cevap addedilmektedir.

Arbedeler

Londrada bir polis müfettişi yaralandı

LONDRA, 19. A. A. — Londranın şimali garbisinde kâin Villestfende polis ile işsizlerden mürekkep bir grup arasında bir takım kavgalar olmuştur. 100 kadar işsiz, yardım istemek maksadile umumî muavenet bürosunun kapısını zorlamışlardır.

Polis, nümayişçileri dağıtmak için epey uğraşmıştır. Bir polis müfetişi başından ağır surette yaralanmıştır.

Fransada Memurların Nümayişleri

PARİS, 19 (A.A.) — Ayan Meclisi Maliye encümeninin ittihaz etmiş olduğu tedbirler, memurlarla Belediye müstahdemini, departmanlar memurları ve sabık muharipler arasında büyük bir galeyan uyandırmıştır.

Memurlar federasyonu, memurlara karşı '.Ayan meclisin tahrikâtta" bulunduğunu söyliyen bir beyanname neşretmiştir.

Muallimler ve hidematı umumiye memurları komitesi de birer beyanname neşretmişlerdir.

Memurların bütün sendikalı teşkilâtları, bu teşkilâtlarca tayin edilecek serait altında pazartesi günü işlerin kısmen tatil edilmesine müteallik bir emir nesretmistir.

Sabık muharipler millî konfederasyonu, Paris caddelerine bir protosto nümayiş ve alayı tertip etmek tasavvurundadır.

Romanya kıralı

BUKREŞ, 19. A.A. — Coğrafya cemiyeti, dün senelik içtimaını aktetmiştir. Kral Karol, bu içtimada hazır bulunmuştur.

Başlıca Romen gazeteelri, bazı İngiliz gazetelerinde inşar eden ve kralın istifasına dair olan şayiaları tekzip etmişlerdir.

SON DAKİKA

Recep B. bugün geliyor

ANKARA, 19 (Telefonla).— Fırka umumî kâtibi Recep B. bir kaç gün kalmak üzere İstanbula hareket etmiştir.

Mektep kitapları meselesi

ANKARA, 19. (Milliyet) — Maarif Vekâletinin kitap işleri için aldığı tedbirler hasebile İstanbuldaki kitapçılardan vekâlete her gün yeni teklifler gelmektedir.

Müsteşar Salih Zeki B. in ifadesine göre kitapçılar henüz aralarında anlaşamamışlardır. Vekâlet bu hafta sonunda kitap meselesine dair kat'î kararını vermiş olacaktır.

Nazilli ve Manisa Halkevleri

İZMİR, 19. (Milliyet) — Nazilli Halkevi bugün merasimle açılmıştır.. Bu münasebetle Halkevi karşısındaki meydana tak yapıldı ve nutuklar söylendi. Gece verilen baloya Nazilli hanımları da iştirak eylemişlerdir.

Manisa Halkevi de saat 15 te açılmıştır. Merasimde Vali Fuat Fırka idare reisi Kâmil Beylerle askerî ve mülkî erkân ve münevverler hazır bulunmuşlardır.

Acıbadem hükûmet dairesi

DENİZLİ, 19. A. A. — Acı Badem hükûmet konağı bir yangın neticesinde kâmilen yanmıştır. Yangın sobadan çıkmıştır. Evrak ve dosyalardan bir kısmı ve tapu nüfus defterleri tamamiyle kurtarılmıştır. Yangın etrafında tahkikat yapılmaktadır.

Mısırda müthiş bir yangın

KAHİRE, 19. A. A. — Müthiş bir yangın, Siriacos kasabasında 108 evi tahrip etmiştir. Altı kadın, alevler içinde telef olmuştur.

Birçok erkek, kadın ve çocuk ta ağır surette yaralanmıştır.

M. Roosevelt ve harp borçları

LONDRA, 19 (A.A.) — M. Roosevelt, bu ayın 20 sinde Harp Borçları meselesi ile cihanın iktısadî vaziyeti hakkında Sir Lindsay ile görüşecektir.

M. Roosevelt, M. Stimson'a Hariciye Nezareti muvafık gördüğü takdirde Sir Lindsey'i Nev-York'a müvasalâtında kabul edeceğini bildirmiştir.

Kolombia - Perou ihtilâfı

CENEVRE 19 (A.A.) — Milletler Cemiyeti Konseyi, Kolombia - Perou ihtilâfı ile meşgul olmak üzere Pazartesi günü öğleden sonra toplanacaktır.

Lima ve Cenevre arasında teati edilen muhaberelere bakılacak olursa fena vaziyette bulunan taraf, Perou'dur.

Amerikadaki suikastçı ne diyor?

MİAMİ, 19. A. A. — Tıbbı adlî komisyonu azası Zingaranın muayene edilebilmesi için mahkemenin bu na lüzum görmesi lâzım geldiğini söylemişlerdir.

Mutahassısların bu mutalealarını öğrenen Zingara, şu sözleri söylemiştir:

" Ben kaçık değilim..."

Tahkikata devam eden zabite, Zingaranın 1931 senesinde Los Angelos ta Eje Nueva isminde bir anarşist gazetesi neşretmiş olduğunu meydana çıkarmıştır.

M. Cermak'ın sıhhî vaziyetinde tevakkuf vardır.

Kongre madalyasının şecaatine mükâfatan M. Roosevelt'in üzerine ateş edeceği sırada Zingarayi kolundan yakalamış olan Madam Cross'a verilmesi tasavvur edilmektedir.

Fransa - Rusya

MOSKOVA, 19 (A.A.) — Tass Ajansı, İzvestia gazetesinin Rusya ile Fransa arasında aktolunan ademi tecavüz misaknın tasdiki hususunu son derecede ehemmiyeti haiz bir hâdise ve Sovyet Rusyanın musli hane bir surette inkişafı için mühim bir merhale telâkki eden baş makalesini iktibas etmektedir,

Fransız - Rus münasebatının başlangıcındaki kararsızlıklara rağmen bugün elde edilmiş olan netice, Sovyet Rusyayı tanımak suretile M. Herriot'nun açmış olduğu devrenin elde ettiği ilk neticedir.

İki başlı hayvan

ROMA, 19 (A.A.) — Savonadan gazetelere bildiriliyor:

Albengadaki balıkçılar, kutup hayvanlarından birini yakalamışlardır Bu hayvan, 4.80 metre uzunluğunda ve 10 ton ağırlığındadır. Hayvanın iki başı vardır.

Hırvatların İstedikleri

BELGRAT, 19 (A.A.) — Mebuslardan M. Metikoch, Halk klübünün Hırvatların mü talebatı lehindeki beyanatını protosto etmiştir.

Mumaileyh, Meb'usan Meclisinde memlekette Kanunu Esasinin tadili için faaliyet sarfedilmekte olduğunu ve Yugoslâvyada karğaşalıklar çıkarmak maksadiyle geceleri Dalmaçyada ve adalarda silâh ve mühimmat kaçakçılığı yapılmakta olduğunu beyan etmiştir.

Bu beyanat, Meclis üzerinde büyük bir tesir yapmıştır.

Silâhları bırakma konferansında

CENEVRE, 19 (A.A.) — Havas Ajansı muhabirinden:

Alman heyetinden gelen haberler ve M. Nadolny'nin hareketi havadisi, dün bütün gün hayret ve merak uyandırmıştır.

Silâhları bırakma konferansı, ordu mevcutları ve Avrupa ordularının bir tipte olması meselelerine ait müzakereleri, salıya tehir etmiş idi.

Bu sebepten dolayı dün akşama doğru Berlin ile görüştükten sonra azimetini tehir etmiş olması hayreti mucip olmuştur

Umumiyetle zannedildiğine göre M. Nadolny, üzerinden mes'uliyeti atmak için Fransız plânının esaslı noktalarına cevap vermeden evvel Berline avdet etmesini talep etmiştir. Fakat Berlin, bu mütalaaya iştirak etmemiştir.

Genç Fransızlar için

PARİS 19 (A.A.) — Dün Reisicümhur M. Lebrun, hazır bulunduğu halde "Genç Fransız Yurdu" nun açılma merasimi yapılmıştır. Merasime milli Terbiye Müsteşarı M. Ducos riyaset etmiştir.

Selânikte zelzele

SELANİK, 19 (A.A.) — Dün iki zelzele hissedilmiştir. Hiçbir hasar yoktur.

İzmirde veremle mücadele

İZMİR 19 (A.A.) — Şehrimiz Verem Mücadele Cemiyetinin senelik kongresi yapılmıştır. Mürakip ve idare heyetinin raporları okunmuş, idare heyetinin bir sene zarfında yaptığı işler takdirle karşılanmıştır. Bu raporda Cemiyetin Verem le Mücadele işlerinde muhtelif sahalarda ne suretle çalıştığı izah edilmiştir.

Yeni Ortamektep Binaları Hazırlanıyor

Ekonomi

Takas işi yolunda..

Ticaret odasında da bir takas bürosu açılıyor

Son zamanlarda takas sistemi dünya ticareti üzerinde tam bir hâkimiyet tesis etmiş gibidir. Hemen bir seneye yakın bir müddettenberi tatbik sahasına atılan Clearing şekli az zamanda bütün dünyayı sarmıştır.

Takasın zararlarından şikâyet eden memleketler çok olmakla beraber umumiyetle faydaları da inkâr edilmemektedir. Bazı memleketler de sırf takas sayesinde ticaret müvazenelerini düzeltebilmişler ve ellerinde kalan ihraç stoklarını çıkarmışlardır.

Devletler arasında takas esasına müstenit ticaret mukaveleleri akti faaliyeti hararetle devam ederken diğer taraftan da hususî şahıslar arasında da muhtelif memleketlerde takas suretile ticarî muameleler artmaktadır. Bazı memleketlerin Ticaret Odaları bu işi tanzim için birer takas bürosu tesis etmişlerdir. İstanbul Ticaret Odası da hususî takas işlerinde tavassut edecek ve bu suretle satılan malın bedelinin memlekete girmesini de kolaylaştıracak bir büro tesisini düşünmektedir. Bu hususta tetkikat yapılmaktadır.

Balıkçılığın inkişafı

Aldığımız malûmata nazaran İktısat Vekâletinin Baltalimanındaki Balıkçılık Enstitüsünün daha faydalı bir şekil alması için hazırlanmaktadır.

Balıkçılık Enstitüsünün şimdiye kadar olan faaliyeti daha fazla bir hazırlık devresi olarak telâkki edilmektedir. Enstitü bugünkü halile az zaman içinde emsalinden hiç te aşağı olmıyan bir haldedir. Ve, balıkçılığımıza çok faydalı olacak bir şekildedir.

Bundan sonra enstitünün balıkçılarla daha yakından teması temin edilecektir. Bu suretle balıkçıların enstitüden azamî istifadeleri temin edilecektir.

Yerli pirinç fiatları

Son günlerde pirinç fiatlerinde bir tenezzül görülmektedir.

Bu tenezzülün sebebi takas suretile iki haftadır pirinç ithalâtının tekrar başlamasıdır. Eskipey bir müddettenberi pirinç ithalâtı yapılmamakta ve yerli pirinçler dahilî ihtiyacı karşılamaktaydı. Fakat takas suretile yapılan pirinç ihthalâtı piyasayî sarsmış ayni zamanda bir rekabet te doğurmuştur.

Bugün için başlangıçta olan bu iş yerli çeltik fabrikalarını endişeye düşüren bir şekil almaktadır.

Yerli pirinç istihsalâtı bu sene bütün Türkiyenin pirinç ihtiyacını tamamen koruyacak bir halde olduğundan bu ithalât fazla addedilmektedir.

Oktruvadan şikâyet

Balıkçılar oktruva resminden şikâyet edenlerin başında gelmektedir. Bu şikâyette balıkçılar kendilerini tamamen haklı görmektedirler. Balıkçılar bazan okkasını otuz paraya aldıkları balıktan altmış para oktruva resmi alınmasını çok bulmaktadırlar.

Aldığımız malûmata nazaran balıkçılar bu hususta Ticaret Odasına müracaat ederek resmin indirilmesi için teşebbüsatta bulunulmasını istiyeceklerdir.

Sanayiimizin inkişafı için

Sanayiin son senelerde memleketimizde süratle inkişafı yeni bir takım vaziyetler doğurmaktadır.

Bazı sermayedarların en ziyade kâr temin eden bir kısım sanayi üzerine sermayelerini yatırmaları bir sanayi şubesinin inkişafına sebep olmaktadır. Bu genişleme neticesi bu şube üzerinde çalışanlar arasında fena bir rekabet yol almaktadır.

Diğer taraftan sınaî mülkiyetin tam manasile teessüs edememesi fabrikaların yekdiğerinden kolayca model almasını temin etmektedir. Bu sebeple sanayiciler yeni model vücuda getirmeğe teşebbüs etmektedirler.

Sanayi Birliği bu iki meseleyi ehemmiyetle tetkik etmektedir.

Üzüm ve incir

Üzüm ve incirlerin ticarî vaziyeti hakkında İzmir Ticaret Odasınca bir rapor hazırlanmıştır. Bu rapora göre mevsim iptidasından şimdiye kadar İzmir borsasında 46.820.728 kilo üzüm ve 15.077.558 kilo incir satılmıştır.

Mevsim başlangıcından şimdiye kadar limanımızdan muhtelif ecnebi memleketler limanlarına 48.568.968 kilo üzüm ve 24.313.467 kilo incir ihraç edilmiştir.

Son hafta içinde limanımızdan ecnebi memleketlere 935.518 kilo üzüm ve 176.624 kilo incir sevkedilmiştir.

Son hafta içinde üzüm fiatlerinde 1-1.5 kuruş düşüklük görülmüştür. İzmirdeki üzüm stoku 1.5 milyon kilo ve mıntaka dahilinde 8.50 milyon kilo olmak üzere on milyon kilo tahmin edilmektedir.

İzmirdeki incir stoku iki yüz bin kilo ve mıntaka dahilinde de 300 bin kilo tahmin edilmektedir.

Yeni levhalar

Sanayi ve Maadin Bankası yerine kaim olan Sanayi Kredi Bankası ve Sanayi Ofisi için levhalar ısmarlanmıştır. Bugün banka binasına bu levhalar talik edilecektir.

15 günlük ithalât ve ihracat

Gümrük ve İnhisarlar Vekâleti İstatistik ve Tetkik Müdüriyeti şubat aymın ilk 15 günlük ithalât ve ihracatını toplamıştır.

Hazırlanan istatistik hülâsasına göre 15 günde ithalâtımızın 2.773.300 liralık bir kıymet göstermesine ra noksanile 2.520.292 lira olmuştur.

Bu senenin birinci ayına ait rakkamlar bu son rakamlara ilâve edilince, bir buçuk aylık ithalâtın 8.730.403 ve ihracatın da 9.193.500 lira olduğu görülür ki, bu bir buçuk ayda ihracatımız ithalâttan 463.097 lira fazla olmuştur. 932 seensinin bir buçuk aylık ithalâtı ise 7.595.625 ve ihracatı da 14.214.537 lirayi bulmuştur.

Şubatın birinci 15 gününde başlıca ithalât ve ihracatımız aşağıda gösterilmiştir.

İTHALÂT

Eşya isimleri	Lira
Yün ve kıl iplikleri	88.714
„ mensucat	74.561
Limon	21.896
Şeker	166.077
Kahve	73.423
Çay	48.538
Sargılık Kâğıt	24.308
Matbaa kâğıdı	33.814
Pamuk iplikleri	118.011
„ mensucat	440.215
Kaneviçe ve çuval	26.028
Her nevi demir	291.065
Demir saç lavha	62.657
Dokuma, tarama makinaları	42.833
Petrol	35.845
Benzin	32.388
Madenî yağlar	27.798
Bakır tel	18.110
Sair eşya	1.148.019

İHRACAT

Eşya isimleri	Lira
Yumurta	93.762
Barsak	27.765
Av derileri	79.241
Yün	27.860
Tiftik	14.648
Halı	24.499
Arpa	97.845
Kuru üzüm	152.762
„ İncir	27.859
Fındık	100.986
Zeytin yağı	25.481
Tütün	1.259.383
Palamut	58.029
„ hülâsası	20.430
Afyon	75.657
Kereste	54.416
Pamuk	27.551
Maden kömürü	42.474
Sair eşya	309.644

Alman gümrüklerinde arttırılan mevat

BERLİN, 19. A. A. — Almanyada ziraat mahsulâtı ile balıklara ait yeni gümrük resimleri konulmuştur. Bu resimler, bilhassa lahanalara, yeşil hayvan yemlerine, peynirlere ve bala aittir.

Taze deniz balıkları için kental başına 10 mark bir resim alınması derpiş edilmektedir. Souk hava içinde muhafaza edilmiş balıklar için yüzde 10 gümrük resmi alınacaktır.

Hindistandan çıkan altınlar

BOMBAY, 19. A. A — Ravalpindi vapuru, 1.736.000 rupi kıymetinde tahmin edilen altın hamulesi ile Londraya hareket etmiştir. Gemide ayni zamanda New York'a götürülecek olan 4.698.000 rupi kıymetinde

BORSA

(İş Bankasından alınan cetveldir)

18 ŞUBAT 1933

Akşam Fiatları

İstikrazlar		Tahvilât	
1 ... dahili	98,75		
Şark d. yolları	7,85	Elektrik	—
D. Muvahhide	69,—	Tramvay	—
Gümrükler	5,75	Tünel	—
Sayda mahl	7,—	Rıhtım	18,—
Bağdat	11,75	Anadolu I	47,20
T. askeriye	7,75	„ III	47,—
İzmir Belediye İstikrazı	99	„ Mümtaz	57,15

ESHAM

Regie Nama	16,20	Bomonti	25,90
„ „ Hamiline	11,—	Terkos	39.40
„ „ Müessis	119,—	Çimento Ar.	12,25
Anadolu	16,40	İttihat dey.	27,65
Reji	4,40	Şark dey.	2,15
İz. hayriye	15,—	Balya	2,50
Tramway	52,—	Şark m. ecza	2,85
Umumî sigorta	11,—	Telefon	13,50

ÇEK FIATLARI

Paris	19,68	Prag	16,02,
Londra	726,	Viyana	4,18,25
Nüyork	47,48,	Madrit	13,83,85
Milano	6,32,	Berlin	1,58,4
Brüksel	3,89,	Varşova	4,28,5
Atina	58,27,	Peşte	3,87,15
Cenevre	2,44,75,	Bükreş	80,88,75
Sofya	67,06,	Belgrat	36,19,
Amsterdam	1,17,75	Moskova	10,87,75

NUKUT (Satış)

	Kuruş		Kuruş
100 f. Fransız	169,—	1 şilin, Av.	27,—
1 İsterlin	730,—	1 peseta	17,—
1 dolar	213,—	1 mark	50,—
100 liret	219,—	1 zeloti	24,—
100 f. Belçika	117,—	1 penge	33,—
20 drahmi	23,—	20 ley	23,—
100 f. İsviçre	820,—	20 dinar	55,—
100 leva	26,—	1 Çernoveç	—
1 florin	86,—	1 Altın	9,24
100 kur Çek	122,—	1 Mecidiye	35,—
		Banknot	2,89,—

Vilâyette

Yeni aşı

Mülhakatta yabani ağaçlar aşılanıyor

Beykoz ve Şile kazalarında mühim miktarda yabani kestane, elma, fındık, ve zeytin ağaçları mevcut bulunmaktadır.

Bunların aşılanarak mahsüldar bir hale konulması ve bunun temin edeceği menfaatleri köylüye göstermek kararlaştırılmıştır.

Bu maksatla Vilâyet Ziraat Müdürlüğünce ve mahalleri ziraat memurları vasıtası ile nümune olarak ağaçların aşılanmasına başlanmıştır.

Bunun için Amasyadan da iki bin elma aşı kalemi getirilmektedir.

Gül sergisi

Yeni çeşit güller için her sene Barcelon şehrinde her sene ilkbahar ve sonbaharda beynelmilel bir müsabaka sergisi açılmaktadır.

Müsabaka tertip heyeti Ziraat Vekâletine de bir mektup göndermiş ve gül yetiştirenlerin iştirakini istemiştir.

İşten elçektirildi

Bir makarna fabrikasına ait mektum vergi ihbar edilmiş ve tahkikat esnasında esas defterler ortadan kabolarak yerine başka defterler konmuştur.

Defterdarlıkça yapılmakta olan tahkikat dolayısile Beyoğlu emlâk memuru Haydar B. e işten el çektirilmiştir Tahkikat devam ediyor.

Mahkemelerde

Yangında kast mı?

Müddeiumumilik tahkikat yapmaya başladı

Evvelki gece Bahçekapıda, Arpacılar caddesinde Salâhaddin Beye ait bir tuhafiye mağazasında yangın çıktığını yazmıştık.

Öğrendiğimize göre müddeiumumîlik, yangın tahkikatına ehemmiyetli bir surette vaz'ıyet etmiştir. Hâdisede kasıt vukuuna delâlet edecek mahiyette bazı emmareler bulunduğu söylenmektedir. Tahkikatla bizzat Müddeiumumî Kenan Bey meşgul olmaktadır.

Bir tayin

Kastamonu Ağırceza Reisi Abdüssamat Bey, Rize Ağırceza Mahkemesi Reisliğine tayin edilmiştir.

Kaçak likör mü?

Üzerinde "şekerden mamûldür" ibaresi yazılı şişeler içinde ecnebi likörü satan Yeniköylü bakkal Yorginin dün 9 uncu ihtisas mahkemesinde duruşmasına devam edildi. Kaçak likör şişeleri şahitlere gösterildi. İfadeleri biribirine uymuyordu.

Bir şahit, şişelerin üstündeki etiketin yeşil bir diğeri de kahverenginde, bir üçüncüsü de beyaz olduğunu söyledi. Halbuki, şişede kırmızı mühür mumundan başka bir şey yoktu.

Müdeiumumî, bandrolsuz zuhur eden üç şişe kaçak likörü dükkânında sakladığı tebeyyün eden suçlu Yorginin cezalandırılmasını istedi.

İnhisarlar vekili, cürmün sabit olduğunu ileri sürerek bir kilo 700 gram kaçak likör için 10 lira para cezasının hüküm altına alınması talebinde bulundu.

Maznun vekilleri, müdafaalarını yapmak üzere mühlet istediler. Mahkeme, bu talebi kabul ederek duruşmayı önümüzdeki çarşamba gününe bıraktı.

Kaçakçılık mı?

Üsküdarda sucu Durmuş isminde birinin zevcesi Emine Hanım, evinde Halep damgalı üç defter sigara kâğıdı bulunduğu için ihtisas mahkemesine verilmiştir.

Emine Hanım, ilk isticvabında suçunu itiraf etti:

— Kendim tütün içerim. Cigara kâğıdı yetişmedikçe askerlerden filân alırım. Fakat satmak için değil.. dedi.

Şadiye Hanım isminde bir şahit, maznunun bu kâğıtları başkasına satmak için aldığını iddia etti ve bu iddiasını ispat için başka şahitler getireceğini söyledi.

Mahkeme, bu şahitlerin celbi için duruşmayı başka güne bıraktı.

Kör mü etmiş?

Arabacı Fahri oğlu Aslanın yumrukla kör olmasına sebebiyet verdiği iddiasile maznun Hakkının dün ağırcezada muhakemesine devam edildi.

Celse açılınca Hakkının mahkemeye verdiği bir istida okundu.

Suçlu istidasında, Aslanın kendisine evinin kapısı önünde ağır sözler söyliyerek hakarette bulunduğunu, bu hakaretlerden kurtulmak için eve iltica ettiğini, kör olduğu hakkındaki idiaya gelince, esasen gözleri senelerdenberi görmediğini, hattâ bir aralık arabacılık yapmasına seyrüsefer merkezi tarafından müsaade edilmediğini, hâdisede hiç bir alâkası olmadığını söylüyordu.

Müddeiumumî, davacı Aslanın gözündeki ârızaya ait raporun okunmasını istedi.

Rapor, Aslanın gözlerinde gayritabiîlik mevcut olduğunu ve indirilen bir yumruğun gözdeki bu gayritabiîliği arttırdığını, bugünkü vaziyette gözün rüyet hassasından yüzde doksan beşini kaybetmiş bulunduğunu tespit etmekteydi.

Mahkeme, seyrüsefer memurlarının şahit olarak dinlenmesi için duruşmayı başka güne bıraktı.

Fevzi Beyin cenazesi

Vefatını büyük bir teessürle yazdığımız sabık Diyarbekir meb'usu ve esbak Nafia Vekili Feyzi Beyin cenazesi dün lâyık olduğu merasimle defnedilmiştir. Merhumun cenazesi dün öğleden evvel Kalamıştaki köşkünden kaldırılmış ve eller üzerinde Zühtü Paşa camiine getirilerek cenaze namazı kılınmıştır.

Müteakıben cenaze otomobile konmuş ve diğer otomobillerle bir çok zevat takip ederek Sahrayicedit kabristanına getirilmiş ve Allahın rahmetine tevdi olunmuştur.

Cenaze merasiminde Reisicümhur Gazi Hz. namlarına yaverleri yüzbaşı Cevdet Bey, sabık Paris Sefiri Fethi Bey, İstanbul meb'usu İbrahim Tali Bey, Ağaoğlu Ahmet Bey, Necmeddin Molla Bey, Kadıköy Kaymakamı Bey, Diyarbekirlilerden ve merhumu sevenlerden bir çok zevat bulunmuştur. Asker ve polis efradı cenazeyi takip etmiştir.

Kabre müteaddit çelenkler konmuştur.

Merhumun kederli ailesine tekrar taziyetlerimizi beyan ederiz.

Yeni seyyah kafileleri

İtalya vapur kumpanyası tarafından bu sene limanımıza beş seyyah vapuru uğraması temin edilmiştir. Bu gelecek seyyahlardan her kafile 500 -1000 İtalyandan mürekkep olacak ve şehrimizde bir kaç gün ka-

Türk haftası

Nice'te 14 marttan 21 marta kadar devam etmek üzere oradaki Türk - Fransız Turizm komitesi tarafından tertip edilen Türk haftasında, Türkiye Turing klübünü Nice'teki mümessili Ziya Bey temsil edecektir.

Bu haftada Türkiyeye dair konferanslar verilecek, Türk raksları temsil edilecek ve bir balo tertip olunacaktır.

Bu baloda en güzel sigara içen kadına mükâfat verilecektir.

Türkiye Turing klübü, bu mükâfat yerine verilmek üzere Nice'e en nefis Türk sigaraları göndermiştir. Bundan başka muhtelif Türk ressamlarının eserlerinden 36 tablo ile Hilâliahmer masnuatı da bu haftada teşhir edilmek üzere Nice'e gönderilmektedir.

"Tarih utandı!,,

Cümhuriyet Gençler Mahfilinin yeni sahneye koyduğu "Tarih utandı..,, temsili büyük bir rağbet görmüştür. Türk Tarihi Encümeninin son yazdığı dört ciltlik Türk tarihi karşısında şimdiye kadar Türk milletini yalnız dört yüz kişilik bir aşirete sığdırmıya kalkışan gülünç Osmanlı tarihlerini yazanların hicap hissetmesi lâzımgeldiği tezini yürüten bu manzum eser büyük bir millî heyecan tevlit etmektedir.

Cümhuriyet Gençler Mahfili bu büyük eseri cuma günü halka Beyoğlu C. H. F. binasında üç temsil vererek çıkarmışlardı. Gençler bu temsilde büyük bir muvaffakıyet kazan-

Maarifte

Yeni mektep

Hazirana kadar binalar bulunacak

Maarif Vekâletinin şehrimizde yeniden bir lise ve üç ortamektep açmağa karar vermesi üzerine, İstanbul Maarif idaresi, yeni açılacak mekteplere bina bulmak üzere hazırlıklara başlamıştır.

İstanbulda orta tahsile devam eden talebenin miktarı her sene bir kat daha artamaktadır. Önümüzdeki ders senesi başında bu yeni mektepler de açıldıktan sonra ihtiyacın bir dereceye kadar defedileceği ümit edilmektedir. Bugün şehrimizdeki ortamekteplerin ilk sınıflarının müteaddit şubeleri olmasına rağmen, bir dershane de asgarî elli talebe okumaktadır. Bu vaziyet ise tedrisatın selâmeti namına muvafık bulunmamaktadır. Şehrimizde yetmiş talebe okuyan ortamektep dershanelri vardır. Bu kalabalığa sebep İstanbuldaki ortamekteplerin ve liselerin hem ihtiyaca kâfi gelmemesi, hem de orta tahsil veren müessese-lerin şehrin merkezî noktalarında tekâsüf etmiş olmasıdır. Önümüzdeki ders senesi başında Bakırköy, Sarıyer ve Kasımpaşada birer ortamektep açılınca bu civarın bütün talebesi kendi muhitlerindeki mekteplere gideceklerdir.

Bu şekilde birçok talebe, uzun yol katederek, uzak semtlerdeki mekteplere yetişmek için maddî, manevî ıstırap çekmemiş olacak, hem de dershanelerde talebe adedi makul bir hadde inecektir.

Son senelerde İstanbulda ilkmektep adedi çok fazla artmıştır. En son istatistiklere göre İstanbuldaki ilkmektep adedi 403 tür. Önümüzdeki haziranda İstanbul ilkmekteplerinden on binden fazla talebe mezun olacaktır. Bu adedin yarısı orta tahsile devam edecek olsa, en aşağı bu sene ortamekteplere yalnız İstanbul talebesi olmak üzere beş bin çocuk müracaat edecektir.

Maarif Müdürlüğü, İstanbul Belediyesi ile yeni açılacak lise ve ortamektepler için derhal müzakerata girişmiştir. Binalar hazirana kadar muhakkak bulunmuş olacaktır. Binalar bulunur bulunmaz Maarif Vekâleti bu mekteplerin muallim kadrolarını yapacak ve talebe kayıt ve kabulüne başlanacaktır.

Konferans

Darülfünun Edebiyat Fakültesi Mantık Müderrisi Halil Nimetullah Bey bugün saat 17 de Darülfünun konferans salonunda "Dil inkılâbının şümulü ve mahiyeti" mevzulu bir konferans verecektir.

Hukuk Talebe cemiyeti

Hukuk Fakültesi Talebe Cemiyeti İdare Heyeti yeniden teşekkül ederek taksimi vezaif yapmıştır. Bu senei dersiye sonuna kadar medeniye, usulü cezaiye, ceza, ihsaiyat ve tıbbı adlî kitaplarının tabedilmesi için hazırlıklara başlanmıştır.

Muallimler arasında

Edirne Kız Muallim Mektebi Müdürlüğüne İzmir Kız Muallim Mektebinden Rebia H. tayin edilmiş, vazifesine başlamıştır.

Köy mektepleri

Memlekette maarif aşkı günden güne genişliyor. Hemen her köy bir mektep istiyor. Bu köylerden ekserileri mektebi kendileri yapmağa, muallim parasını kendileri vermiye razıdırlar.

Vekâlet, köyler halkının bu iştiyakını memnuniyetle karşılamış ve vilâyetlere, bu hususta tetkikler yapılması için yeni bir emir vermiştir. Emirde ezcümle deniliyor ki:

tiyen köylerin isimleri, coğra vaziyetleri.

2. — Oralardaki tahsil yaşı da köy çocuklarının miktarı.

3. — Mektep binaları vaziyeti.

4. — Ders levazımı, rahle diğer müteferrik zaruretler ne suretle temin edileceği.

5. — Aynen veya nakte muallime vermeği taahhüt edecek miktar.

6. — Bu muallimin beş sen kendi köylerinde tutulacağı dair noterlik veya Maarif Mü

FIKRA

- Belediye Reis Muhiddin Beye

Bir kolunu Avrupaya, diğrini Asyaya uzatan, başını altına Karadenizin mavi kıpküllü dalgalarından bir yatık, üstüne Boğaz sahillerini denize vuran emsalsiz akislerinden bir örtü çeken, Boğaçinin oynak mavi beşiği içinde salına salına uyuyan şu güzel İstanbulun Belediye reisi olmanın, onun umranına ait mükadderatına mevki ve salâhiyet sahibi bulunmanın nekadar iftihar edilecek bir mazharıyet bulunduğunu takdir edeceğinize tamamen kaniim.

İstanbulumuz ne kadar güzelse, melih ve mütebessim yüzünüzle siz de o kadar güzelsiniz. Bu itibarla (İstanbul) umuzla siz, biribirine yaraşır pek zarif birer zarf i mazruf gibi bir şeysiniz.

Bilirsiniz ki kısa bir tarih içinde bu şehirden bir çok şehreminleri gelip geçtile kimisi hoş ve kimisi nahoş bir kubbede bir aksi sada bırakılar. İsterim ki, siz, bize fa değil lâyemut bir eser bırakınız. Ve onun için bu satırları size yazmağa mecbur oldum.

Karaköyden Eminönünü gelirken benim yüreğimi sı latan manzaranın sizin kalbinizde de ayni acıyı uyandırdığına eminim:

Karşımızda dünya mimarisinin en büyük şaheser bidelerinden birisi var ki e rafını saran mezbele içinde çöküp kitmektedir; bu ese Yenicamidir.

Eski devirlerin ihmal müsamahasile etrafına dükkâ bozuntusu bir yığın müzahrefat ve moloz yığılan Türk d hasının İstanbulun en işlek b noktasındaki bu lâyemut esrini, meydana çıkarmak ve na mevkiini vermek mahzaryeti, bugün size, bu güzel şehrin güzel belediye reisine t rettüp ediyor.

Bu binaların onda sekiz nin Evkaf gibi bir âmme müessesesine ait bulunduğu düşünülürse bu mimarî nefisenin etrafının temizlenmesinin daha kolay olduğu tezahür eder.

Filhakika siz, bu tathir meliyesine teşebbüs ettiğin gün, Çemberlitaştaki kırmızı renkli binanın köhne odalarında da feveran ve kaynama olacak, kollar çemrenecek paçalar sıvanacak, protestolar yağacaktır.

Bu mimarî nefisenin umumî halâsını paralı bir istismar vasıtası telâkki edecek (şarlâvâkıf) a riayetsizlik eden bu krem badanalı binanın itirazları sizi yıldırmasın.

Sisce yapılacak tek bir şey vardır: Eciş bücüş manzara bu dükânların bir istimlâk kararı ile mi olur, neyle olur bir hafta zarfında tahliyesini müstecirlere tebliği ve tahliyyi müteakıp belediye amelesinin akşamdan seferber edilmesi...

O zaman gözünü açan şehir halkının, bir gecede İstanbulun simasını değiştiren bu manzara önündeki takdir ve hayranlığı karşısında hayıflanacak bir Evkaf müessesesi olsa bile bu kadar hayırlı bir iş muvacehesinde ona hak verecek bir tek kimse bulunmayacaktır.

Biz sizden bunu bekliyoruz.

Salâhaddin ENİS

Milliyet

ırın umdesi "MİLLİYET" tir.

20 ŞUBAT 1933

İdarehane : Ankara caddesi, 100 No.
Telgraf adresi : İst. Milliyet
Telefon Numaraları:
Başmuharrir ve Müdür: 24318
Yazı işleri Müdürlüğü 24319
İdare ve Matbaa 24310

ABONE ÜCRETLERİ:

	Türkiye için L. K.	Hariç için L. K.
3 aylığı	4 —	8 —
6 „	7 50	14 —
12 „	14 —	28 —

Gelen evrak geri verilmez.— Müddeti geçen nüshalar 10 kuruştur. Gazete ve matbaaya ait işler için müdiriyete müracaat olunur. Gazetemiz ilânların mesuliyetini kabul etmez.

BUGÜNKÜ HAVA

Yeşilköy rasat merkezinden aldığımız malûmata nazaran bugün hava temamen kapalı ve kısmen yağışlı devam edecek şiddetli şimalden kuvvetli esecektir.

19-2-933 tarihinde hava tazyiki 756 milimetre hararet azamî 7 asgarî 2 derece idi.

FELEK

Peyami Safa Beyin vaziyeti

Bir kaç senedir olduğu gibi bu sene de (Cumhuriyet) gazetesinin tertip ettiği güzellik müsabakasına giren hanımları hal ve hakem heyetine tanıtan, onları ellerinden tutup sahneye gezdiren, masanın üstüne serip bir manken gibi evirip çeviren, tepesinden tırnağına kadar görülebilen hiç bir tarafı gözden kaçmamasına elinden geldiği kadar çalışmış olan Cumhuriyet muharrirlerinden güzelleri seçen hakem heyetinin azasından Peyami Safa Bey bu intihaptaki isabetsizliğe karşı harekete gelmiş olan Türk matbuatını ve orada yazan kendi arkadaşlarını memleket işlerini ihmal edip herkesin kaşı ve gözünden vicdana kadar tecavüz ettiğinden dolayı iğrenç, rezil, seviyesi düşük, vicdanısız ve ahlâksız bulduktadır. Peyami Safa Beyin bu da dahil olduğum matbuat cemine karşı yaptığı bu ağır tecavüzün halledilecek yeri bu satırlar değildir. Onun için ben bu tarafını meskût geçiyorum.

Yalnız meşgul olacağım şey eski arkadaşımızın vaziyetidir. Her sene aylarca bizi sayfasını bu güzellik müsabakalarına hasreden ve son sabahkada baş sayfasını tamamen bu bahse bağlıyan, hattâ daha dün Nazire Hanımın dört resmini bir sıraya dizip altında bir çarşı esnafı ifadesile "Şu endama bakın!" gibi hakikaten Peyami Safa Beyi bile utandıracak şekilde yazı yazan ilk gazete Peyami Safa Beyin hâlâ çalıştığı ve müdafaasını deruhte ettiği (Cumhuriyet) gazetesidir. Eğer güzellik bahislerini dercetmekle memleket işleri ihmal edilmiş oluyorsa bu ihmalin elebaşısı (Cumhuriyet) tir. Diğer Türk gazeteleri bariz bir isabetsizliğin, bir haksızlığın protestosunu yapmakla meşguldürler.

Kaşa göze ve vicdanlara tecavüze gelince; şahsen bu tafsilâtın bu sütunlara dercini tasvip edenlerden olmadığım halde itiraf ederim ki; "ben güzelim!" diye ortaya çıkan bir namzet "sen güzel değilsin! Çünkü şu eksiğin vardır." tenkidine de tahammül etmeyi göze almıştır. Bir hakem heyeti de intihapta lâübalilik eder, ve hele kendi teşekkülü şimdiki gibi sakat olursa o da tenkide maruz kalır. Bundan vicdanları muazzep olanlar mütenebbih olmuş demektir. Bir daha isabetsizlik etmezler. Ama haksızlık etmemiş olanlar benim kadar müsterih uyuyabilirler.

Bir iki arkadaşile birlikte matbuat ve tahrir âleminde ilim, mantık, ahlâk ve yüksek seviye inhisarını tapu kayıtları yanmış bir köy kırında tarla tesahüp edenlere mahsus tavırlarla uhtesine geçirmiye çalışan Peyami Safa Bey son senelerdeki yazı hayatında pek rahatsız görünmektedir.

Kendi mevzularının yüzde doksanını bir arkadaşının seviyesizliği, bir doktorun vicdansızlığı, bir müderrisin patavatsızlığı, bir piyesin rezilliği teşkil ederken hepimize memleket dertlerile meşgul olmayı tavsiye eden bu zat bir iki sene evvel de futbolcülerimizin mağlûbiyetlerinden dolayı utancından yerlere geçtiğini haykıra haykıra yazmıştı. Bir kaç ay evvel de etrafını bizim gibi seviyesi düşük adamların sarmış olmasından mütevellit ıstırabını bağırmıştı. Şimdi de bütün Türk matbuatının iğrenç bulduğu manzarası onu fena halde muazzep ettiği için inlemektedir.

Eh, görülüyor ki; bu zat mustaripdir. O halde kendisi için en dürüst ve akıllıca hareket yazmış olduğu 107 cilt (!) eserin temin ettiği iratlarla geçinmek üzere gazetecilikten çekilmek ve bu iğrenç muhiti kendi haline bırakmaktır.

Böyle yaparsa kendisini senelerdir süren bir cehennem azabından kurtarmış olmaktan başka, hem hislerinde samimî olduğunu göstermiş, hem de bizi yersiz tecavüzler ve muhtaç olmadığımız lüzumsuz ahlâk nasihatlerile bizar etmemiş olur.

Vakıâ bu hareketle matbuatta büyük bir boşluğun vücudü sezilecek, bir şeref noksanı görülecektir ama bir eski arkadaşın istirahati namına seve seve ve sevine sevine buna katlanacağız.

FELEK

Sıhhî bahisler

Kanser karşısında veraset

—1— *Dr. Rusçuklu HAKKI*

Verasetin kanserde oynadığı rol her zamanda insanların düşüncesini çelmiştir. Bugün bile cinsi fena olan urların yaradılışında veraset halk ve hattâ bazı tıbbi mahfiller de işekarıştırılıyor. Bunun böyle olduğu ilmi bir surette gösterilememiş ve yeni tecrübelerden yapılan istatistiklerin neticeleri biribirini tutmamıştır. Meselenin üstünde bir işgillenme bulutu uçuyor..

Bu meselelerden bir çok davalar çıkar ve bu davaların nazarî ve ameli ehemmiyetler ziyadedir. Çünkü bunlar içtimaiyata ve bahusus evlenme gibi hususata temas eder. Ve biz bu meseleye umumi bir bakışla yanaşıyoruz.

Umumiyetle hastalıklar ve hususi olarak kanser üzerinde verasetin rolünü tetkikten önce verasete dair yapılan yeni tetkiklere temel olan umumî ve belli başlı bilgileri hatırlamak lâzımdır. Bu bilgiler biyoloji âlimlerinin otlar, fidanlar, hayvanlar gibi basit yaradılmışlar üzerinde yaptıkları araştırmalardan çıkmıştır.

Hayat bilgisinde veraseti şöyle anlatıyoruz: "Tabii seciyelerin göbekten göbeğe geçmesi". 1865 yılında, Fransada Noden, Almanyada Mendel verasetin nasıl yürüyüp, meydana çıktığını inceden inceye araştırmışlardır. Bu araştırmalardan çıkan neticeler, veraset bahsindeki bütün bilgilerimizin temelidir.

Bazı huyları, vasıfları biribirinden başka başka olan iki fert birleşirse onların mahsulleri ilk, göbekte, aralarında biribirine benzerler; ikinci göbekten başlayarak az çok büyük dedelerinin şekillerine benzeyen şekiller meydana çıkar. Demek birinci göbeğin mahsulderi arasında birlik, ikinci göbeğinkilerde ayrılık var. Bu ayrılık muayyen nisbetlere göre oluyor. Mendel kanununa göre kırmızı çiçekli nohutla beyaz çiçekli nohut gibi muhtelif fertlerin çaprastlamalarından bazı vasıflar hâkim oluyor, bazıları kayboluyor.

Bu bilgiler hastalıklara tatbik olunuyor.

* * *

Verasetin hastalıklar üzerine tesiri pek büyüktür. Verasetin bu türlüsü menşei bir veya bir kaç ecdada ait bir hastalığa atfolunan bir sıhhat bozukluğunun bir kısmeye kadar sürüklenip gelmesidir. Verasetle sürüp gelen hastalıkların bazıları soydan olan lara benzer. "Ailevî" denilen hastalıklarda olduğu gibi. Bazıları da benzemez. Işretten, sar'adan doğan hastalıklar gibi..

Hastalık verasetine ait meselelerin, ırkın yeniden doğması, tazelenmesi gibi mühim bir keyfiyete taallûk ettiğinden, büyük ehemmiyetleri vardır.

Ailevi hastalıklar Fridrih yahut Hüntington hastalıklarında olduğu gibi sebzelere; Hemofili de olduğu gibi kana; Nörofibroma töz'deki gibi devreye musallat olurlar. Bu hastalıklar çok görülmemekle beraber istisna da teşkil etmezler. Vücudün yapısına ait bazı biçimsizlikler de bu arada sayılabilir.

Marazî veraset mühimdir. Lâkin Pastör mikropları bulduktan sonra bu ehemmiyet çok azalmıştır. Bir hastalığın yetişip sereserpe gelişmesi için üzerinde bittiği yerin de ehemmiyeti vardır; bunu biliriz. Lâkin hastalığın geçmesi için çok defa dışarıdan gelen bir sebebe, mikroba ihtiyaç vardır. Henüz tabiatini bilemediğimiz bazı hastalıkları doğrudan doğruya verasete atfetmek doğru değildir. Alelekser kanser için böyle düşünülür.

* * *

Kanserde verasetin tesiri bir çok tetkikler için mevzu teşkil etmektedir. Bu tetkiklerin bazıları insanlar üzerindeki görgülere, bazıları da hayvanlar üzerinde yapılan tecrübelere dayanır.

İnsanlar üzerindeki görgülerden çıkan bilgilerden ilk sırada kanserli aileler gelir. Tıp edebiyatında muhtelif memleketlerde bulunan böyle ailelerin menkıbeleri vardır. Ve her sene yenilerine rast gelindikçe bu eski menkıbeler tazelenir.

Bu kabilden olarak Bruka'nın "Urlar" adlı eski kitabında dört göbekli bir aile vardır. Bu aile de bir ana meme kanserinden ölmüş. Bu kadın dört kız doğurmuş, dördü de kanserden ölmüş. İkisindeki meme, ikisindeki karaciğer kanseri imiş. Üçüncü göbekte on sekiz çocuk var. Bunların onu kanserden ölmüş. Dördüncü göbekte on çocuktan yalnız bir risi kanserden ölüyor.

Bonapart ailesini de söylemek lâzımdır. Napoleon'un babası, bir erkek ve bir kız kardeşi ve imparatorun kendisi de kanserden ölmüşlerdir.

Bunlar tamamile istisnaî vak'alardır. Ve kıtlıkları dolayısile daha ziyade hayali okşarlar. Umumîleşmiş düşüncelerden ayrılmak tehlikesine düşmemek için böyle kıt vak'alardan çıkan neticeleri yapmamak gerektir. Habsburg ailesinde biribiri ardınca kaza ölümile ölmüş on iki kişi bulunuyor. Bunlara bakarak kaza ölümü mirastır hükmü verilemez.

Askerî tebligat

Fatih askerlik şubesinden:

1 — Malûl ve Şehit yetimlerinden 931 ve 932 senelerinden umumî müracaatlarına binaen ikramiyelerini almağa muvaffak olamiyanların o senelere ait ikramiyeleri gelmiştir. Fatih kazası kaymakamlığında müteşekkil heyet tarafından mezkûr ikramiyelerin tevziatına başlanacaktır.

2 — Tevziat 933 senesi Şubatının cumartesi ve perşembe günleri birden dört buçuğa kadar devam edecektir.

3 — Eshabı iştihkak paralarını alabilmek için Şubeye müracaatla birer sıra numarası almaları mercudur.

4 — Tevziat esnasında malûl ve şehit yetimlerinin senedi resmileri hüviyet varakaları, maaş cüzdanlarını hamilen isbatı vücut edeceklerdir. Tütün talimatnamesi iktizasındandır.

5 — On senelik maaşlarını alarak alâkaları kesilmiş olan şehit yetimleri Şubeden vesika almalarını unutmamalıdırlar.

6 — Gösterilen günlerin haricinde müracaat edilmez ve tevziat yoktur.

7 — Tütün talimatnamesinin maddei mahsusası mucibince tevziat müddeti 93 3nisan bidayetinde hitam bulacağından bu müddet ve gösterilen günlerde müracaat etmeyerek ikramiyesini almıyanların hakları sakit olacaktır.

8 — Yukarıdaki maddeler aynen tatbik olunacağından noksan vesaikile müracaat edilmemesi aksi taktirde müracaatlarının kabul olunmıyacağı alâkadarana ilân olunur.

Paranın kimde olduğu belli olmaz!

Kimsesiz olarak ölen adamların varisleri bulunmadığı için terekeleri sulh hâkimleri tarafından yazılmaktadır. Son zamanlarda bu şekilde iki şayanı dikat tereke yazılmıştır.

Bunlardan birisi çarşıda İç Bedesten denilen yerde dilenen bir dilencinin terekesidir. Bu adam senelerden beri bu civarda dilenmekte imiş. Geçenlerde dilenci ölmüştür. Kendisine varis olacak hiç kimsesi yoktur. Bunun için Sulh Hâkimliği terekeye vaziyet etmiştir.

Tahkikata ölen dilençinin o civarda berbere bıraktığı çamaşır sandığı meydana çıkarılmıştır. Bu büyükçe sandık açılınca çamaşırların altından kocaman bir torba çıkmıştır. Torbanın içi ufak para doludur. Paralar pek çok ve saymak müşkül olduğu için torba olduğu gibi tartılmıştır. Torba da dolu paralar 36 okka gelmiştir.

Diğer tereke de Sultanahmet civarında gene kimsesiz olarak ölen başka bir adamın dır. Gayet fakirane bir hayat geçiren bu adamın kulübesinde bir çekmece bulunmuştur. Bu çekmecenin içinde 120 tane altın lira ve gümüş mecidiye çıkmıştır.

Kar eğlencesi

Uludağda kızak ve diğer kar eğlenceleri tertibi için Türkiye Turing klübüne merbut bir komite teşekkül etmiştir. Bu komite riyasetini Ford umum müdürü Mösyö Kofinger deruhte etmiştir. Bu komiteye Turing klübün Ski = Kayakçılık komitesi denilmiştir.

Reşit Saffet Bey

Beynelmilel 9 uncu Turizm kongresi geçen hafta Kahirede açılmıştır. Türkiye Turing klübü namına kongreye giden Kocaeli mebusu Reşit Saffet Bey, ay sonunda şehrimize avdet edecektir.

Karadenizde fırtına

Karadenizde üç gündür bir fırtına hüküm sürmektedir. Bu fırtına fasılalı ve nibeten hafif olmakla beraber bir kısım vapurları seferden menetmiştir. Bazı vapurlar beklendikleri halde elân gelmemişlerdir.

Seyrisefainin Cümhuriyet vapuru da iki gün teehür etmiştir.

GÖZ HEKİMİ
Dr. ŞAKİR AHMET BEY
Avrupa'dan avdetle Ankara caddesinde Vilâyet karşısındaki muayenehanesinde hastalarını kabul etmeğe başlamıştır.

SİNEMALAR

PAPRİKA — FRANSIZKA GAAL
Sözlü filmlerin yeni yıldızı olup kendisine mahsus mümtaz ve dâhiyane tarzı temsili ile
PAPRİKA (Ateşîn gençlik)
mevsimin en sevimli filminde seyircileri nihayetsiz güldürecek ve neşe saçacaktır.
Pek yakında ARTİSTİK Sinemasında

Bu akşam saat 21,30 te
FRANSIZ TİYATROSUNDA
Şirin ve sevimli Türk artist ve muganniyesi
ŞEVKİYE HANIM
ile Zozo, Filipidis ve Konstentinidu'nun iştirakile
HALİMA
meşhur operet temsil edilecektir.

Çarşamba akşamı MELEK sinemasında
Senenin en büyük filmlerinden birini göreceksiniz
GÜNDÜZ BENİM... GECE SENİN
Neş'eli - şen, Şuh - Zengin - Büyük Fransızca sözlü film
Mümessilleri:
FERNAND GRAVEY - KATE de NAGY

İş ve İşçi

Milliyet bu sütunda iş ve işçi istiyenlere tavassut ediyor. İş ve işçi istiyenler bir mektupla İş büromuza müracaat etmelidirler.

İş isteyenler

Bendeniz 18-19 yaşlarında bir gencim bir çok mekteplerde fabrika ve müessese lerde bulundum. Her nereye olursa olsun odacılık, posta ve ticaret hanelerde hizmet ederim 80 kuruş bir yövmiye ile çalışırım ayni zamanda kimsem olmadığı için fakirim çalışacağım yer namuslu olması şarttır. Arzu edenler şu adrese müracaatları rica olunur ef. İstanbul Edirnekapı Kariye mahallesi İmaret sokak 35 No. hanede Enver Cahit.

* * *

Muhasebe bilirim, ticarethanelerde çalıştım. Öğleden sonra çalışmak üzere yazıcılık veya yevmiye işçiliği gibi vazife arayorum. Tüccar kefil gösterebilirim. İsteyenlerin Milliyette Aptülkadir rumuzuna müracaatları. Adresi: Babıali Mahmudiye caddesi 24 numaralı Madam Haykuhi pansiyonu M. Aptülkadir.

* * *

Her türlü işi yazıhanelerde odacılık, kapuculuk, yevmiye işçiliği, müsait şeraitle yaparım. İsteyenlerin Milliyette İsmail rumuzuna müracaatları.

* * *

Senelerden beri Londranın yüksek sınıf ailelerinin nezdinde mürebbiyelik yapan Viyanalı bir matmazel burada kibar bir aile nezdinde mürebbiyelik etmek arzusundadır. Adres: ilân memurluğunda B. M. E. rumuzudur.

* * *

325 senesinde İstanbul sanatlar mektebinden mezun demircilikle meşgul bir efendi iş arayor. Şerait gayet müsaittir. İsteyenlerin Kadıköy Yeldeğirmeni Kahve sokağı 37 numarada Muhittin beye müracaatları.

Pek yakında
ZEVK GECESİ
Fransızca sözlü

İstanbul Belediyesi Şehir Tiyatrosu Darülbedayi Temsilleri
Yarın akşam saat 21,30da suvare
RENKLİ FENER
Nakleden: Ertuğrul Muhsin B:
Piyes 3 perde
Muallim ve talebe gecesi

Pek yakında
ZEVK GECESİ
Fransızca sözlü

Gençler!..
Burhan Cahit Beyin
Yüzbaşı Celâl
Romanını muhakkak okuyunuz
Zarif ciltli 1,25 Çiltsiz 1 lira
Tevzi yeri KÖROĞLU matbaası Her kitapçıda bulunur.

Milliyet'in edebî romanı: 26

MAKEDONYA

Aşk, Kin, Politika ve Kan..

Müellifi: Nizamettin Nazif

— Oooo! Sen misin Hacı Saffet. Sen burada ha.. Doğrusu pek fazla memnun oldum. Ne zamandanberi buradasın?

— İki saat ya var ya yok..

— Bu da ne demek?

— Ne demek olacak? Senin anlıyacağın bu akşamki trenle geldim..

— Tuhaf şey.. Ben de ayni trenle geldim. Nasıl oldu da bulunmadık.. Bak sen hele..

— Ben Serezden binmiştim.

— Ben de Dramadan.. Her ne ise otur Allahını seversen.

Siyah sakalı, şalvarı ve elindeki tesbih dokuzlu tespihile bu Hacı Saffet Küçük Pariste Haci Nâfi'yle rakı içen ve Katonseli Nuri'nın gelmesini bekliyen "Hacı Saffet" in tam kendisi idi. Sofrada iki takım bulunduğu için Nazif'in karşısındaki iskemleye kunağa hazırlanmıştı ki Avukat kundan çekerek:

— Hacı.. bir dakika sabret.. dedi —

Ve garosnu çağırdı:

— Hişt! Beye bir iskemle getir, masaya da bir takım daha ilâve et..

Bu emir gözaçıp kapayıncıya kadar yerine getirilivermişti. Hacı Saffet yeni gelen iskemleye oturunca;

— Neden? — diye sordu — Bu raya oturmama müsaade etmedin?

— Bir misafirim var..

— Ben tanır mıyım?

— Zannetmem.. Çünkü ben de yeni tanıdım. Daha doğrusu ayni kompartımanda geldik..

— Kıymetli bir adam olacak anlaşılan ki kendisine karşı fazla nezaketli davranmak istiyorsun?

Nazif Bey bilâihtiyar güldü:

— Vallahi adamcağız hakkında hiç bir fikrim yok..

— Nasıl olur bu?

— Yolda beraber geldik ama tek kelime konuşamadık..

— Tuhaf şey..

— Hiç te tuhaf değil.. Gayet tabiî. Çünkü ne o bir tek kelime türkçe biliyordu, ne de ben bir tek kelime almanca..

— Yaaa.. demek bir Alman..

— Evet.. Demirhisar istasyonundan trene binmişti. Yemek vagonunda tesadüfen bir masada oturduk. Kendisine bir bira ısmarladım.. Bir kaç sigara verdim. Hoşuna gitmiş olacak ki istasyonda trenden inince benim arabama bindi; otele beraber geldik.. Ne kadar olsa biz yerli sayılmaz mıyız ya.. İlk akşam onu yemeğe davet etmek istedim.. Her ne hal ise.. Şimdi neredeyse gelir görürsün.. Biraz da senden bahsedelim. Hangi rüzgâr attı seni buraya? Aşağı yukarı üç sene kadar oluyor ki görüşememiştik.. Değil mi?

— Evet Nazif.. Sen İstanbula gidiyordun; Dedeağaç istasyonunda birkaç dakika görüşmüştük. Dönüşte bir hafta kadar Dedeağaçta kalacağını vadetmiştin ama.. Nasıl oldu bilmem; bekledim bekledim ne gelen vaaaar ne giden..

Kabahat bende değil.. İstanbulda arkama takılan hafiyede.

Herif Dıramaya kadar peşimi bırakmadı. Hattâ mel'un Dırama da bile bir hafta on gün beni takip etti de ondan sonra kırabildi boynunu.

Orkestra şimdi Viyana valsini bitirmiş bir İtalyan serenadına başlamıştı. Avukat altın saatine şöyle bir göz attıktan sonra;

— Bu herif inmiyecek mi acaba? — Diye mırıldandı —

— Evvelce haber vermiş miydin?

— Yoo...

— Sen de amma adamsın ha.. Bari biz birer kadeh rakı içsek te öyle beklesek..

— Haklısın.. Garson!.

Kolombo otelinin garsonu bu.. Yağlı müşterinin peşini bırakır mı hiç?.

— Oristi Beyim..

— Bize iki şişe Namyas rakısı getir.

— Emredersiniz pasam..

— Listeyi de bırak.. Sonra kâtibe söyle, bugün benimle beraber gelen Alman doktora haber yollasın.. Kendisini burada bekliyorum.

— Peki pasam..

Buzlu kovalar içinde rakılar ve Hacı Saffetle arkadaşının üst üste ısmaladıkları mezeler, büfeden kanatlanarak ve sanki havadan uçarak gelmişlerdi. Fakat Almandan ancak yarım saat sonra bir haber alınabildi. Otel kâtibi bizzat avukatın masasına gelerek şu cevabı vermişti:

— Affedersiniz Beyefendi.. Mösyö Gesler gelir gelmez elbise değiştirmiş, derhal sokağa çıkmış. Doğrusunu bilmiyoruz amma, galiba onu bu akşam Almanya konsolosu yemeğe davet etmiş..

İki kafadar zaten çakır keyf bir hale gelmişlerdi. Avukat;

— Satıver anasını! — diye homurdandı —

Sonra kadehini Hacı Saffete doğru uzatarak;

— Çek bre aretlik (1).. — dedi — İçelim.

— İçelim..

Kâtibin dudaklarında garip bir gülümseme belirmişti. İki arkadaşı selâmlayarak uzaklaştı. Bu sırada bir mandarinanın kabuğunu soymağa çalışan Hacı Saffet;

— Nazif.. — diyordu — Sen avukatsın, aklın erer. Eğer bir adam tütün kaçakçılığı ederken yakalanırsa cezası büyük müdür?

Çok zeki bir adam olan Nazif Celâlettin Bey lep demeden leblebiyi anlayıvermişti:

— Hayır ola Hacım! — diye bağırdı — İğri yola sapmağa niyetleniyorsun galiba..

— Bırak şakayı da bana doğru dürüst bir cevap ver..

Avukat arkadaşının göz bebeklerine gözlerini dikerek bir saniye kadar düşündü. Sonra;

— Belli olmaz.. — dedi — Bu alış veriş edeceğin şirketin kuvvetine bağlı bir şey.. Faraza eğer Viks kumpanyasile iş yaparsan tutulduğun zaman ucuz kurtulursun.. Onların adına "Apostolidis" denilen açık göz bir adamları vardır. Kavaladaki ecnebi zabitle işini uydurduğu için reji kolcuları Viks kumpanyasına pek diş geçiremiyorlar.

— Yaaa..

— Yaaası maaası bu işte.. Şimdi bırak tütün işlerini, de bir parça çakıştıralım.. Şu Rumelideki ticaret dalaverelerinden illâllah artık.. Bıktım yahu!.

Ve kadehini kaldırarak;

— Sıhhatine! — dedi —

Bir saat sonra şişelerde rakılar bitmişti. Garson buz leğenlerine birer şişe daha koyduktan sonra biraz siyah havyar, bir tabak dolusu mercan tavası ve bir düzüne kadar da mandarine getirdi.

Ayni dakikada bir başka binanın içinde bir başka garson, büyücek bir buz leğeninin içine kırmızı kordonlu bir şampanya şişesi yerleştiriyor ve üzeri te-

(Devamı var)

RADYO

Richard Wagner

Richard Wagner,in öldüğü 50 sene olmuştur. Bugüne kadar musiki dahisinin eserleri parlaklığını muhafaza etmekte olması, halen bu bestekâra yaklaşan bir iktidar gösteren olmadığını göstermektedir.

50 inci ölüm yılnın dönümü yalnız memleketi olan Almanyada değil, dünyanın her tarafında ve bütün Avrupa radyolarında ve konser salonlarında eserleri çalınmak suretile tes'it edilmiştir. Öyle ki geçen pazartesi akşamı han gi radyo istasyonu açılsa karşımıza yalnız Wagner'in eserlerinden parçalar çıkıyordu. İstanbul radyosunda da memnuniyetle buna tesadüf ettik.

50 sene evvel Venedikte eski sarayların birinde ölmüş olan Wagner hayatının bir kısmını, sıkıntı bir kısmını da

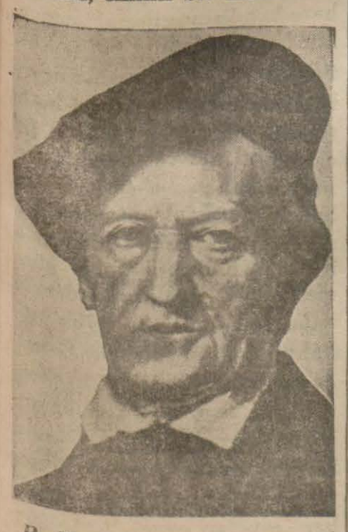

R. Vagner'in son resimlerinden biri

refah içinde geçirmiştir. Tabiî iyi kısmı hayatının sonuna doğru isabet etmiştir.

1813 te Lâypzig'te top sesleri arasında dünyaya gelmiş ve henüz 5 aylık iken zamana uygun ve hüsnü ahlâk sahibi bir adam olan babasını kaybetmiştir. Valdesi bir tiyatro artistle evleniyor. Bu münasebetle Wagner daha pek genç yaşta sahne hayatı ve dolayısile musikiye merak ediyor. Fakat musikiye istidadı galebe çaldığından tiyatrodan vaz geçerek kendisini musikiye vermiştir.

R. Vagner'in Laypzig'teki (1) doğduğu ve Venedikteki (2) öldüğü evler

Bir müddet sonra üvey babasının yardımile bir tiyatroda musiki rejisörlüğüne tayin ettirilmiş ve ölmiyecek kadar bir para almaktaydı.

Wagner bununla iktifa edemiyerek eve gelince opera bestelerile meşgul oluyordu. Ortaya ilk çıkardığı eser hoşa gitmiş, bu hal kendisine cesaret vermişti.

Her nedense 40 yaşlarında iken Wagner Fransaya gitmek mecburiyetinde kalıyor, burada ekmek kazanmak için bir iş bulamayınca çok sefalet çekiyor. Fakat biribirini takip eden opera bestelerî san'atkârı tanıtıyor, çok takdirkârları oluyor. Diğer taraftan da mutaassıp münekkitler bestekârı baltalamak istiyorlar. Buradan da uzaklaşan Wagner muhtelif memleketlerde dolaşıyor. Bir zaman geliyor ki terkettiği yerlerden musikisi ayrılmak bilmiyor ve bugüne kadar da bilmemektedir. Artık eserleri takdir edilmiş ve zafer elde edilmişti. Bunun üzerine Wagner şimalî Avusturyadaki Bayroyt kasabasına gidip en mükemmel eserlerini zamanın en meşhur musikişinasları huzurunda dinletmiş ve dünyaca takdir edilmiştir.

Hayatının son zamanlarını Venedikte geçiren Wagner 1883 senesindeki kısa bir hastalıktan sonra ayni şehirde ölmüştür.

Turgut MİTHAT

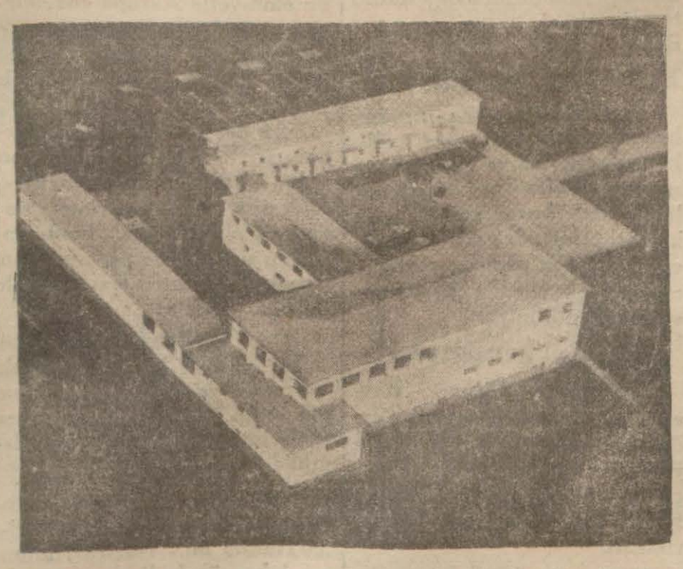

Büyük Münih merkezinin 110 metre yüksekliğindeki Anten kulesinden çekilen bir fotografisi

Muhtelit Radyo haberleri

Belçika polisinde cep radyosu

Geçen ay başından beri Belçikada zabıta memurları tecrübeten cep radyo aletleri kullanmaktadırlar. Eğer iyi neticeler almacak olursa bundan sonra Belçika polis memurları yanlarında böyle ahizeler kullanacaklardır. Aletin tamamı 800 gram gelmekte ve boyu büyük bir cebe cığacak kadar küçüktür.

Bu aletle polisler vazife başında ve her hangi bir mahalde olduklarında verilen emri duyabileceklerdir. Kendilerine hitap edilen radyo istasyonu şimdilik 25 kilometreden işitilebilecek bir kudrette ve ilerde arzuya göre takati arttırılacak bir vaziyettedir.

Karilerimize cevaplar

A. Remzi Beye:

Galenli ahizenize uzunca bir anten lâzımdır. Fakat icabında 35 — 40 metrelik anten ile de çalıştırılabilir. Evinizin alçak bir mevkide bulunmasının ehemmiyeti yoktur. Fakat 50 metrelik bir anten geriniz. Gene çalışmıyacak olursa ahizenizi aldığınız mağazaya götürüp işler bir halde tarafınıza verilmesini talep ediniz. Uzun zaman evvel aldınız ve sonradan bozulmuşsa, bozuk olup olmadığını anlamak için galenli bir ahizesi bunan arkadaşınızın yanında onunki ile mukayese ediniz. Olmadığı takdirde gazetemize cumartesi günü ahizenizi bırakınız Bizzat muayene ederim. Pazartesi veya salı günü tekrar matbaadan alabilirsiniz.

Erenköyünde Kenan Beye:

Gerek matbu ve gerek 2 numaralı şemalarınız hatasızdır. Daha iyisini tavsiye edemeyiz. Bunları imalde iyi bir malzeme kullanır ve hatasız tesis edecek olursanız Avrupanın kuvvetli merkezleri pek güzel alabilirsiniz. Maamafih arzu ederseniz başka bri üç lâmbalı şema da göndeririz.

Kakırköyünde Emine İlhan Hf. ye :

Galenli ahizenin üstündeki yuvarlak müteharrik müksifedir. vazifesi mürsilelerden gelen dalgaları tesbit etmektir. Numaraları bellenilen istasyonların ayni mahallerde tekrar olunması için konulmuştur.

Kutunun altındaki bahsettiğiniz yuvarlağın ne olduğunu anlayamadım. Bunun resmini bir kâğıda çizip lûtfen gönderirseniz vazifesinin ne olduğunu bildiririm.

Galenli bir ahizenin ancak pek müsait (kar ve buzlu) havalarda Varşovayı aldığma tesadüf ettim.

Avrupayı alan 30—40 liralık bir makine maalesef eski sistem veya kullanılmış olarak bulabilirsiniz.

Tayyare postaları ve radyo

Yeni tayyare postalarında radyoya büyük bir ihtiyaç vardır. Yalnız radyo ahizesi değil, bir mürsile de bulunması zarurîdir. Ancak bu suretle tayyareler uzun mesafeleri katetmekte muvaffak olmuşlardır. Bahri muhiti atlasiyi geçerken bütün tayyareler buna riayet etmiş olsalardı her halde hiç bir kazaya ma hal kalmazdı. Nitekim geçen se ne bütün dünyayı tayyaresile dolaşan Grenau seyahatini müte

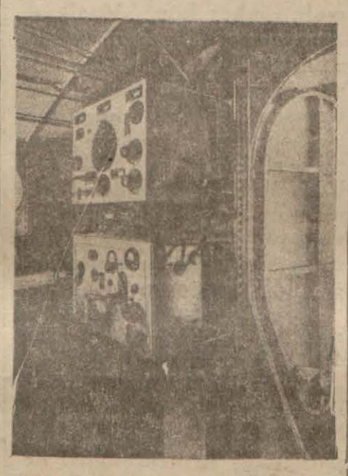

Dünyayıdolaşan tayyarenin radyo ahize ve mürsilesi

akıp tayyarecilere her şeyden evvel br kısa dalgalı mürsile ile bir kısa dalgalı radyo ahizesi bulundurmayı tavsiye etmek olmuştur. Gronau seyahatinde radyo sayesinde büyük tehlikelerden kurtulduğunu ve radyo ile haber aldığı hava raporlarını işitmese idi fırtınaya kapılmış olacağını söylemiştir. Resmimiz Gronau'un dünyayı devrettiği tayyaresinin radyo tesisatını göstermektedir.

Polonya'da aboneler azalmakta

Son iki sene içinde Polonyada 18000 den fazla abone azalmıştır. Dinleyicilerin adedi şimdiki halde 281.000 e inmiştir.

Varşova merkezi Avrupa merkezlerinin en kuvvetlisi olmak hasebile bu yekûn oldukça az addediliyor. Çünkü bu merkez Polonyanın her tarafından galenli bir ahize ile işitilebilmektedir. Bunun sebebi meleketteki krizden ileri geldiği tahmin ediliyor.

Königs vuster hauzen İstasyonu

Evvelce Berlinden naklen neşriyatta bulunan Königsvusterhauzen Alman postası bir buçuk aydan beri müstakilen proğram neşrediyor.

Bu merkezin oda musikisi heyeti solist musikişinaslardan mürekkep olup meşhur musiki umumî müdürlerinden Sehulz - Dornburg tarafından idare olunacaktır.

Holânda'da müstemlekât istasyonu

Fransa müstemlekelerine hitaben imal ettiği bir kısa dalgalı istasyon ile her gün neşriytta bulunmaktadır. Bu merkez dünyanın her yerinden olduğu gibi memleketimizden de her gün dinlenebilmektedir.

Şimdi Hollanda da bu nevi bir istasyon imal ettirmek tasavvurundadır. Bunun için PHOİ isimli kısa dalgalı merkezden tecrübe olarak kolonilerine hitaben müsahabelere başlanmıştır. Musiki neşriyatı yüksek dalgalı Huisen ve Hilfersum merkezlerinden naklen dinletiliyor. Bu neşriyat bilhassa Cava, Sumatra ve Borneo dan dinlenebilmesi için icra edilmektedir.

İstanbul Ankarayı Nakletti

Neşriyat gayet temiz dinlendi

Radyo merkezleri arasında birinde verilen bir neşriyatı nakletmek için kablolar vardır. Kablo bulunmadığı yerlerde mevcut telefon tesisatında istifade edilir. Bu cuma günü saat 15 raddesinde Ankarada Wagner'in 50 nci öldüğü yıldönümü hasebile Ankara musiki mektebinde verilen konferans ve musiki neşriyatı telefon hattı ile İstanbul radyosu tarafından nakledilerek neşredilmiştir. Bu teşebbüse anî olarak karar verildiği için programımıza dahil edemedik.

Neşriyat mükemmel nakledildi; şöyle ki: doğrudan doğruya Ankara alındığında duyulan hafif uğultu,İstanbulun nak linde işidilmemektedir.

İstanbulda böyle nakillerin sık, sık yapılmasını temenni ederiz.

Halkevleri merasimi nakledilecek

Halkevlerinin yıldönümü ve yeni açılacak olan Halkevlerinin kutlulanma merasiminin önümüzdeki cuma günü yapılmasına karar verilmiştir.

Bu münasebetle Ankara Halkevinde C. H. F. Umumî Kâtibi Recep Bf. bir konferans verecektir. Ankara radyosu bunu naklediyor.

İstanbul merkezinin bu haftaki programında bu nakle dair bir şey bildirilmemektedir.

Telefon tesisatile naklin pek iyi bir netice verdiği anlaşıldığına göre, bu konferansın da nakledileceğini ümit ederiz.

Amelî bilgiler

Sada bulanık veya tiz olursa?

Bazı ahizeler sadayı hoparlöre bulanık verirler. Böylelerinde yüksek notalar alçaklığından alçak notalarla karışır ve neticede sada tabiilikten çıkar.

Buna mani olunabilir. En basit şekli ahizenin hoparlör lâmbasını değiştirip yerine bir "pentode" hoparlör lâmbası tedarik etmektir. Çünkü tabiatile Pendot lâmbası sadayı yükseltir ve tizleştirir. Bazı ahizelerde han gi lâmba istenirse kullanmak mümkündür. Yalnız pentodun ayakları yanında bir vida vardır. Vidayı istimal edilen anot cereyanının en yüksek voltajına raptetmek iktiza eder.

Eğer sadanın bulanıklığı hoparlörden geliyor ise hoparlörü

içerisndeki tesisata da sebebiyet verebilir. Çünkü bazı hoparlörlerin imalinde sada kasten boğuk çıkartılır ve yüksek dereceli basit müksifeler kullanılmıştır. Sadanın tiz olması çin yüksek yerine daha sanlmetreli basit müksife

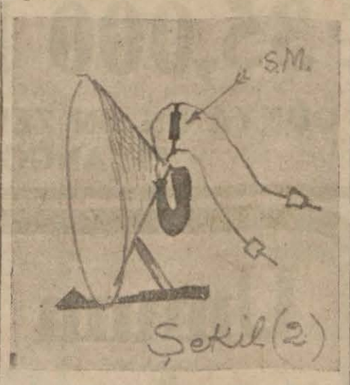

ler takılmalı, veya basit müksifeler büsbütün çıkartılacak olursa, sada tabiileşir.

Sada tis olduğu takdirde ahize depentod lâmbası bulunuyorsa pentode lâmbasını çıkarmadan sada tabiileştirilebilir. Bu sefer yukarda bahsedilen rezistans hoparlörde mevcut değil ise 5000, 6000 veya 10000 santimetrelik basit müksife satın alıp hoparlöre tesis etmeli. Bu ameliye basit olduğundan bizzat yapılabilir.

Hoparlörün kapağı açılır. Şelörün iç tarafında müsait bir tarafa tutturulup, yahut buna dakil (1) de görüen müksfe hoparlhacet kalmadan müksifenin her iki tarafınd bulunan vidalara yedi, sekizer santimerelik bir tel takılarak şekil (3) te görüldüğü hoparlördeki çift tellere her bir ucu ehimlenmeli, yahut vidaları gevşetilerek raptedilmelidir.

7 günlük program

(İstanbul saatine göre tanzim edilmiştir)

Pazartesi, 20-2-933

İSTANBUL, 1200 m.
18-18,45 Vedia Rıza Hanım.
18,45-19,30 Orkestra.
19,35-20 Fransızca ders (Müptedilere mahsus)
20-20,30 Darülbedayi temsili
20,30-21,30 Safiye H. ve arkadaşları
21,30-22,30: Orkestra, Ajans ve Borsa haberi, saat ayarı.

ANKARA, 1538 m.
12,30 Ankara-Palas orkestrası, 18 Muallim Zeki Beyin idaresindeki M.M.M. Koralı, 19 Haberler. 19,15 Konferans, 20 Hava raporu, 20,05 Plâk.

VARŞOVA 1411 m.
13,15 Plâk, 16,50 Keza, 18 Konser, 19 Kahve konseri, 21 Halk konseri (Moncuszko, Pederevski, Bach-Kreisler vs.) 22,10 Devamı (Beethoven). 23,20 Dans musikisi.

BUDAPESTE 550 m.
18,35 Plâk, Müsahabe, 20,05 Amele birliği musiki heyetinin konseri, 20,50 "Ellak" isimli tiyatro temsili, 23 Haberler, Müteakiben, Hafif musiki, 24,35 Sigan musikisi.

MÜNİH 532 m.
20,10 "Figaronun döğünü" (Figaro's Hochzeit) isimli Mozart'm operası, Haberler 23,50, Gece musikisi şarkılar.

VİYANA 517 m.
18 Çay konseri, 19,05 Musahabe, 19,35 Tagannili piyano konseri (Ludvig Kaiser'in eserlerinden). Musahabeler, 20,40 (Der Corregidor) isimli üç perdelik opera, 23,10 Tagannili çaz.

PRAĞ, 487 m.
17,15 musiki parçaları, Müsahabeler, 19,35 almanca neşriyat, 20,30 Bründen, Vals, marş, operetler, Müsahabe, 22,35 piyano konseri.

BÜKREŞ, 394 m.
13 plâk , 14,05 Keza, 18 Romen musikisi, Müsahabe, 19,30 konserin devamı, 20,40 plâk, 21 Brahms'dan piyano konseri, konferans, 21,50 taganni, 22,05 Mozart'ın eserlerinden: Trio konseri, 22,40 cazband.

BRESLAU, 325 m.
17,25 Hafif musiki, müsahabeler, 20,40 vals ve operetler, 21,05 plâk ile musahabe, 22 orkestra, müteakiben müsahabe.

Salı 21-2-933

İSTANBUL, 1200 m.
18-18,45 Makbule Hanım.
18,45-19,30 Orkestra.
19,35-20 Fransızca ders (ilerlemiş olanlara)
20-20,45 Hikmet Rıza Hm.
20,45-21,30 Stüdyo saz heyeti.
21,30-22 Nimet Vahit H.
21,30-22,30: Gramofon, Ajans ve Borsa haberi, saat ayarı.

ANKARA, 1538 m.
12,30 orkestra, 18 Keza (Akademik fest uvertürü Şopenyana süiti, Suit bal), 19 Ajans haberleri, 19,15 Hüzzam faslı, 20 Hava raporu, 20,03, dans musikisi.

VARŞOVA 1411 m.
13,15 plâk, 16,50 Keza, 18 senfonik konser, 19,25 Hafif musiki, müsahabeler, 21 tagannili orkestra takımı tarafından operetler, müsahabe,23,15 caz, 24 keza.

BUDAPEŞTE 550 m.
18 piyano Keman konseri, şiirler, 19,20 Sigan musikisi, müsahabe, 20,35 Peşte operasından naklen: Le Chemineau isimli opera temsili, müteakiben caz, 24,20 tagannili Sigan musikisi.

MÜNİH 532 m.
18 Kuator oda musikisi, 20,30 Koro taganni heyeti, müsahabe, 22,30 tagannili opera musikisi.

VİYANA 517 m.
18 çay musikisi (Charly Gaudri takımı) 20,35 orkestra musikisi(R. Strauss'un eserlerinden), 22 Tuna cenubunda) ile (Der Gespan von Semberia) isimli birer perdelik temsiller, 23,15 Bar musikisi (Keman, Saksofon, taganni).

PRAĞ, 487 m.
18,55 plâk, almanca neşriyat, 20,55 Radyo orkestrası. 22,35 Keman konseri ve piyano, Keman parçaları.

BÜKREŞ, 394 m.
13 plâk, 18 karışık konser, 19,25, mabadi, 20,40 plâk, 21,05 Senfonik konser, Musahabe, 22,20 Konserin devamı.

BRESLAU, 325 m.
20 parazit ile mücadele (konferans) 20,50 plâk 21 karışık neşriyat, 23,30 Sujasiyat, 24,05, konser.

Çarşamba, 22-2-933

İSTANBUL, 1200 m.
18-18,45 Saz (Muzaffer B.)
18,45-20 orkestra.
20-20,25 Hamiyet Hanım.
20,30-20,55 Mahmure Hm.
20,55-21,30 Hafız Sadettin B.
21,30-22,30: Orkestra, Ajans ve Borsa haberi, saat ayarı.

ANKARA, 1538 m.
12,30 Ankara palas orkestrası, 18 orkestra (Semiramiz uvertürü, Muster kinder - fantazi, dede fantazi), 19 ajans haberleri, 19,15 Caz 20 hava raporu , 20,03 plâk.

VARŞOVA 1411 m.
13,15 gramofon, 17 keza, 18 plâk ile Hint musikisi, 19,25 kahve konseri, 21 Jim ve Jill ismindeki operet, 23 kahve musikisi (Bocherini, Verdi 24 caz.

BUDAPESTE 550 m.
18 konser, 19,45 Sigan musikisi, müsahabe, 21 Viyanadan nakil, 23,20 Belâ Bartok tarafından piyano konseri: (Kodaly, Brahms, Beethoven), 24 Sigan musikisi.

MÜNİH 532 m.
18 Konser, müsahabe, 20,25 Neş'eli musikisi ve müsahabe, 21,20 piyano trio (Brahms), 22 Şiirler, 2,20(Neş'eli musikiciler) isimli 2 perdeli opera, haberler, 23,50 gece musikisi

MİLANO, TORİNO, CENOVA, 18 Tagannili konser, 20 gramofon, 20,35 kahve musikisi, 21,15 Tıbbî müsahabe, 21,35, Temsil konser.

VİYANA 517 m.
18 plâk musikisi, müsahabe, 20,25 Hugo Volf'un 30 cu ölüm senesi münasebetile eserlerinden tagannili konser. 21,15 Karneval isimli radyo popurisi (Holzer takımı), Haberler 23,30 Gustav Machol (hafif musiki takımı).

PRAĞ, 487 m.
21,15 Beethoven'den konser, Müsahabeler.

BÜKREŞ, 394 m.
13 plâk, 14 Keza, 18 radyo orkestrası, 19,25 devamı, 20,40, plâk 21,30, Tenor taganni tarafından konser, 21, 50 Keman solo, 22,20 piyano solo.

BRESLAU, 325 m.
18,35 oda musikisi, 20,10 neş'eli neşriyat, 21,35 Hugo Volf'un eserlerinden konser, 23,50 Kabaret neşriyatı, 24,30 Londradan caz.

Perşembe, 23-2-933

İSTANBUL, 1200 m.
18-18,45 Nebil oğlu İsmail Hakkı B.
18,45-19,30 orkestra.
19,35-20 Fransızca ders (ilerlemiş olanlara).
20-20,30 Seniye Hm. (Saz)
20,30 - 21,30 Tanburî Refik B.
21,30-22,30: Gramofon, Ajans ve Borsa haberi, saat ayarı.

ANKARA, 1538 m.
12,30 Ankara Palas orkestrası, 18 Kürdili Hicazgâr faslı, 19 ayans haberleri, 19,15 Viyolonsel konseri, (Edip B. tarafından), 20 Hava raporu 20,03 plâk.

VARŞOVA 1411 m
13,15 plâk, 13,35 talebe konseri (Filharmonik), 16,25 plâk, 18, Beethoven'den , oda musikisi, müsahabe, 19,25 kahve konseri, müsahabe, 21, 15 Barbier de Seville operası, (Rossinin), 24,10 caz.

BUDAPEŞTE 550 m.
17 konferans, 18,45 plâk ile operet parçaları, 20,20 Mandis caz takımı, 21 Stüdyo dairesinde tiyatro, 23,15 Komor'un idaresinde orkestra konseri, 24,15 Sigan musikisi.

MÜNİH 532 m.
18 konser, 20,30 Org konseri, 22,05 Dans musikisi.

VİYANA 517 m.
17,30 piyano, viyolonsel besteleri, 18,10 İsy Geiger takımının konseri, 19,20 Kadın saati, 20,30 Büyük operadan naklen, opera temsili, 23,25 Dans musikisi.

PRAĞ, 487 m.
17,15 Brün'den konser, müsahabe, 20,45 orkestra, 20,30 konser, 22,35 Estland milli günü münasebetile konser.

BÜKREŞ, 394 m.
18 hafif ve Romen musikisi, 20,35 Opera temsili.

BRESLAU, 325 m.
17,15 Dört el e musikisi, 17,35 müsahabe, 21,05 dans parçalarile hafif musiki.

Cuma, 24-2-933

İSTANBUL, 1200 m.
18-19 Kemal Niyazi B. ve arkadaşları.
19-20 Orkestra.
20-20,30 Belkis Hanım.
20,30-21,30 Hanımlar saz heyeti.
21,30-22,30: Orkestra, Ajans ve Borsa haberi, saat ayarı.

ANKARA, 1538. m.
12,30 Ankara Palas orkestrası, 15. 17 Halk konseri, 19 Saz (Uşak faslı) 19 ajans haberleri, 19,15 Ekrem Zeki B. tarafından Keman Konseri, 20 Fransızca ders.

VARŞOVA 1411 m.
16,55 plâk , 19,25 piyano konseri, 21,20 Filharmonik konser (Veber, Brahms, Zador, Vieniasky), 24 Caz.

BUDAPEŞTE 550 m.
18,35 Sigan musikisi, 19,50 Sesli filmlerden parçalar, 20,35 opera temsili, 24 plâk .

MÜNİH 532 m.
18 konser, müsahabe, 20,05 Piyano refakatile şarkılar, 21 orkestra konseri 22,10 Fantazi bir neşriyat "Im Franken stehtein a Schloss"

VİYANA 517 m.
17,50 İngiliz eserlerinden tagannili konser. 19 Müsahabeler, 20,35 piyano Keman konseri, 21,10 (Das Gericht im Schauerturn) isimli büyük romantik piyesi, Müsahabeler, 24 caz tagannili.

PRAĞ, 487 m.
18,10 konser, müsahabe, 19,30 Saksofon konseri , 19,50 Bando muzika, 21,15 Vagner'in Siegfried) operasından uzun parçalar, 22,40 müsahabeler.

BÜKREŞ, 394 m.
13 plâk 14 keza, 18 Radyo orkestrası, 19,25 keza, 20,40 müsahabei musikiye, 21 Senfonik konser.

BRESLAU, 325 m.
17,45 konser, müsahabe, 20,35 Berlin'den konser, müsahabe, 22,15 Trio oda musikisi, 23,50 Berlinden konser.

Cumartesi, 25-2-933

İSTANBUL, 1200 m.
18 - 18,45 Saz Müşerref Hm.
18,45-19,30 orkestra.
19,35-20 Fransızca ders (müptedilere mahsus).
20-20,30 Karagöz.
20,30-21,30 Hafız Ahmet B. saz.
21,30-22,30 orkestra, Ajans ve Borsa haberi, saat ayarı.

ANKARA, 1538 m.
12,30 Ankara Palas orkestrası, 18 orkestra, (Askerî senfoni, Serenat ve melodi), 19 ajans haberleri, 19,15 Şehnaz faslı 20 hava raporu, 20,05 caz.

VARŞOVA 1411 m.
19,10 plâk, 17 keza, 19,25 kahve konseri, 21 Karnaval musikisi, 23,10 Chopin'in eserlerinden piyano konseri, 24 caz.

BUDAPEŞTE 550 m.
19,45 Macar musiki dostları'nın konseri, 20,45 müsahabeler ve saire , 23 Şandor Bura Sigan musikisi, 24 caz.

MÜNİH 532 m.
18 konser, 19,10 (Kan ve aşk) isimli bir piyes, 19,55 Muhtelif aşk valsları (Brahms'ın eserlerinden), 21 karışık, neşriyat, haberler, 23,45 plâk (danslar), 24,35 Londradan cazband.

VİYANA 517 m.
17,15 mandolin konseri, 18 Karneval müsahabesi, 18,35 Hafif musiki (Kuator ile taganni heyeti), 19,45 Gençlik nasıl yetiştirilmeli? isimli konferans (Berlinden), 20,25 Karuzo (Caruso) nun plâkları, 21,30 (Mecnun Therez) isimli operet, 23, 35 caz (tagannili).

BÜKREŞ, 394 m.
13 plâk, 14 plâk , 18 karışık konser, 19,25 devamı, 20,40 plâk, 21 radyo orkestrası, 21,45, Tagannili musiki, 2,05 piyano ile caz, 22,20 radyo orkestrası.

Pazar, 26-2-933

İSTANBUL, 1200 m.
18-18,45 Nihal Hanım.
18,45-20 Orkestra.
20-21,30 Bedayii musikiye heyeti.
21,30-22,30: Gramofon, Ajans ve Borsa haberi, saat ayarı.

ANKARA, 1538 m.
12,30 Ankara Palas orkestrası, 18 Nihavent faslı, 19 ajans haberleri, 19,15 plâk.

BUDAPEŞTE 550 m.
18,15 Strauss'un eserlerinden orkestra konseri, (Muganniye Mel Helene Ladamyi'nin iştirakile), 20,35 (Die Dollar Prinzessin) isimli 3 perdeli Leo Fall'in opereti, 23,05 haberler, Müteakiben Sigan musikisi, 24,45 Mandis cazı.

VİYANA 517 m.
17,50 Andre Humer orkestrası (Tagannili), Müsahabeler, 19,45 Hans Sassmann (Kendi eserlerinden), 20, 25 Muhtelif şarkılar, 21 karışık neşriyat, 23,15 Buz sporlarında dünya şampiyonluğunu ilân, 23,30 Frank Fon cazı (Emil Petrof ile).

PRAĞ, 487 m.
17,35 Bratislavadan Radyo orkestrası, 18,45, plâk 19, Tagannili Almanca neşriyat, 20 Bründen, Halk musikisi, 21 Karneval neşriyatı, 22,30 caz besteleri, 23 haberler.

MİLANO-TORİNO - FLORENSA. 20,05 gramofon, müsahabe, 21 haberler, plâk, 22 Bir opera veya tiyatronun nakli.

ROMA 441 m.
17,15 Radyo orkestrası, mühtelif, 21,45 (I. Briganti) isimli Offenbach m 3 perdelik opereti.

BÜKREŞ, 394 m.
12 Askerî musiki, 12 plâk , 14 plâk, 18 Jan Marko orkestrası, (Romen ve sair parçalar), Müsahabe, 19,25, Jan Marko orkeştrası, 29,40 plâk 21 (Chon fleuri et la noce avec lanternes) isimli Offenbach'ın opereti.

Şanghay'da bir ejder istasyonu

Askerî hizmetlerde bulunulması için Şanghayda gayet kuvvetli bir istasyon imal olunacaktır.

Japonyanın Avrupa postası

Yalnız Avrupaya ait neşriyatta bulunup Avrupadan iyice işitilecek bir Japon istasyonu (kısa dalgalı) hali imaldedir. Neşriyata 3 ay sonra başlayacağı anlaşılmıştır.

Polisle

Mihran yok!

Bir manav kayboldu

Kadıköyünde manavlık yapan Mihran Tumayan isminde bir adam bir haftadan beri ortadan kaybolmuş bulunmaktadır. Bu tegayyüp zabıtaya bir gün sonra haber verilmiş, o günden beri taharriyata girişilmiş, fakat Manav Mihran Efendiyi bulmak mümkün olamamıştır.

Bu hususta yaptığımız tahkikat neticesinde şu malûmatı topladık:

Mihran Efendi Geçen pazar günü yemiş almak için Meyve hoşa gitmiş, birkaç sandık kuru yemiş, portakal ve saire almış, sandıkları Meyvehoşta bir dostuna bırakmış ve Fatihte bir adamdan alacağı olan parayı almak üzere dostunun yanından ayrılmıştır. İşte Mihran Efendi dostunun yanından ayrılıp Fatihe gittikten sonra bir daha ortada görülmemiştir.

Aslı yok

Son Posta refikimiz dünkü nüshasında Adliye Vekili Yusuf Kemal Beyin Çamlıcadaki evinin bahçesine meçhul bir şahıs girdiğini ve kümeste mevcut cins tavuk ve horozlardan bir çoğunu çaldığını yazmıştır. Bu hususta zabitadan yaptığımız tahkikatta bu hadisenin doğru olmadığı anlaşılmıştır.

Memur süsü vermiş

Kızıltoprakta Zihnipaşa mahalesinde oturan Arif Galip Efendi Kurtuluştan bindiği tramvayda bilet almamak için, polis demek suretile kendisine memur süsü verdiğinden hakkında tahkikata başlanmıştır.

İki balıkçı

İki balıkçı dün büyük bir kaza geçirmiş ve Ahırkapı açıklarında sandal devrilerek denize yuvarlanmışlardır. Bereket bu sırada etraftan yetişilerek balıkçılar kurtarrabilmiştir. Hâdise şöyle olmuştur:

Eyüp balıkçılarından Yakup, Hikmet Efendiler dün balık avlamak için Fenerbahçeye gitmişler ve açıkta avlanmaya başlamışlardır. Bir müddet Fenerbahçe açıklarında avlanan balıkçılar havanın bozduğunu görünce dönmiye karar vermişler ve Ahırkapı önlerine doğru yollanmışlardır.

Tam Ahırkapı önlerine geldikleri zaman sandal suların cereyanına kapılmıştır. Birtürlü suların cereyanından sandallarını kurtarmıya muvaffak olamıyan Yakup ve Hikmet Efendiler burada yarım saatten fazla çabalamışlardır.

Fakat bu çabalayış ve uğraşmak ta boşa gitmiş; nihayet sandal Ahırkapı tütün deposu önünde devrilmiştir.

Sandal devrildikten sonra Yakup ve Hikmet Efendiler bir müddet suların şiddetli cereyanı arasında yüzmek mecburiyetinde kalmışlardır,

Bu sandalın devrildiğini gören bir iki sandal da bu esnada devrilen sandala imdada koşmuştur.

Böylelikle Yakup ve Hikmet Efendiler epeyce suların akıntısı ile mücadele ettikten sonra hâdise mahalline yetişen sandallar tarafından kurtarılmışlardır.

Ahırkapı Merkezi kazazede balıkçıların hemen sıhhî tedbir altına alınmasını temin etmiş ve kendilerine ısınmak için yiyecek, içecek ve giyecek tedarik etmiştir.

Bir yaralı

Beyoğlu Meşrutiyet caddesinde Hacı Efendinin dükkânında çırak 11 yaşında Sotiriye 91 numaralı tramvay arabası çarparak yüzünden ve kalçasından hafifçe yaralamıştır.

Esrar!

Dün gece saat19,5 da Üsküdarda Kulelide Kahveci Ahmedin kahvesine giren Tevfik Halilin üzerinde esrar, morfin bulunmuştur.

Tevfik Halil hakkında takibata geçilmiştir.

Bir dolandırıcı

Karagümrükte oturan Mus

MEMLEKETTE

İntihaba fesar karıştırmışlar

Adanadan yazılıyor: — Belediye Zabıta Müdürü Memduh Beyle yine Belediye Zabıta memurlarından Rahim Kemal Efendi Müddei Umumilik makamının ıstar etmiş olduğu tevkif müzekkeresi üzerine dün zabıtaya celp ve tevkifhaneye sevkedilmişlerdir.

Resmî tahkikata nazaran bunların tevkiflerine sebep Sucuzade mahallesi muhtarı intihabatına fesat karıştırmak işidir. Vaka günü Memduh Bey resmî elbiseli Belediye memurlarından Rahim Kemal Efendiyi birlikte alarak Sucuzade mahallesine gitmiş ve yapılan intihabata müdahale etmiştir.

Polis, vakadan haber almış ve bu hususta bir zabıt tutmuştur. Tahkikat evrakı Adliyeye tevdi edildikten sonra intihabata fesat karıştırılmak suçu ile haklarında tevkif müzekkeresi kesilmiştir.

Bir suiistimal

İslâhiyeden yazılıyor:— Bura Adliye ve İcra işlerinde bazı süi istimal ve yolsuzluklar olduğuna dair Adliye Vekâletine yapılan ihbar ve şikâyet üzerine sureti mahsusada gönderilen Vekâlet Müfettişlerinden Sırrı Beyin yirmi iki gün devam eden teftişatı neticesinde Başkâtip ve Müddei Umumî Vekili Bekir Beyin mevkufen mahkemesine lüzum gösterilmesine binaen mumaileyh tevkif edilmiştir.

Şayanı dikkat olan mahkemesine yakında başlanacaktır.

Bir tevkif

Dörtyoldan yazılıyor: Dörtyol inhisar memuru Sami Beyin tevhit dolayısiyle müskirat memuru Hakkı Beyin hesabatını tetkik ve tesellüm ederken mumaileyhin 1500 lira açığını tespit etmiş ve Hakkı Bey tevkif edilmiştir.

Tahkikat için Ceyhan İnhisarlar müdürü Alî Bey Dörtyola gitmiştir.

Tarihî eserler

GEMLİK 19 (Miliyet) — Gemlikte çocuklara varıncaya kadar herkes eski eserler araştırma telâşına düşmüşlerdir. Birkaç gün evvel çok dikati çeken bir mezar üzerinde tetkikat yapılmıştı. Bu hususta henüz kat'î bir netice elde edilememiştir. Dün de Gazozcu Haydar Beyin çocuğu sedef üzerine işlenmiş güzel bir resim bularak bunu muallimine teslim etmiştir. Çocuklar daha bazı şeyler buluruz diye Hayat Bilğisi, Tabiat tetkiki dersleri için her daim çıktıkları zaman taharrilerini büyük bir hırs halinde tekrarlıyorlar.

Kaymakamımız Gani Beyin tarihçi olması eski eserlerin tetkik ve tetebuu noktasından bir çok müşkillerin çözülmesine yardım ediyor.

Bir muallimin muvaffakıyeti

GEMLİK 19 (Milliyet) — Gemlik ilk mektep muallimlerinden Nedim Yaman Bey bütün maddelerini kendi elile hazırlıyarak bir kürei mücesseme yapmıştır. Maarif, yerli ilk kürei mücessemeyi yapan bu meslek âşıkı muallimi takdirname ile taltif etmiştir. Aldığım malûmata nazaran kendisi Ankara el işleri kursuna gönderilecektir

Karamanda mektep

KONYA, 19. A. A. — Karamanda bir orta mektep açılması vekâletçe kabul edilmiştir.

Kurtlar bir adamı yediler

Muştan yazılıyor: — Burada görülmemiş bir facia olmuş, Abdullah isminde bir köylü kurtlar tarafından parçalanmıştır.

Biçare Abdullah Ağa bir köyden, diğer bir köye gitmek üzere Satak dağından geçerken, dağda on tane kurta tesadüf etmiştir. Kurtlar Abdullah Ağayı görünce derhal üzerine hücum etmişlerdir. Abdullah Ağa uzun müddet kurtlarla pençeleşmiş, elindeki sopa ile kurtları dağıtmıyıa çalışmış, muvaffak olamamış ve nihayet kurtlar tarafından parçalanmıştır. Biçare adamın yalnız bir kolunu bulmak kabil olabilmiştir. Vücudunun diğer aksamını kurtlar yemiştir.

Hayvan hastalığı kalmadı

Tekirdağından yazılıyor:— Birkaç aydan beri devam eden hayvan hastalığı tamamen zail olmuş, kordon kaldırılmış ve hayvan ihracına başlanmıştır. İhraç edilen hayvanlar hükûmet tarafından muayene edildikten sonra ihraç edilmektedir.

Hıyaneti vataniye

Erzurumdan yazılıyor: — Ağırceza Mahkemesi Şadi isminde bir köylü hakında hiyaneti vataniye cürmünden dolayı idam kararı vermiştir.

Şadinin ayni meseleden dolayı mevkuf bulunan arkadaşları hakında ayrıca tahkikat yapılmaktadır.

Fazlı katil!

Kemalpaşadan bildiriliyor: 930 senesinde Balıkesir ile Kütahya arasında demiryolu üzerinde bir cinayet olmuş, Nafiz Efendi isminde birisi; Fazlı adlı bir amele tarafından öldürülmüştü. O vakitten beri katil Fazlı aranıyor, fakat bir türlü bulunamıyordu.

Katil nihayet Kemalpaşa kazasında ve jandarmalarımız tarafından tutulmuştur. Dün jandarma muhafazasında İzmire getirilen Fazlı; cinayette alâkası olduğunu inkâr etmektedir.

Fakat bir çok deliller Fazlının katil olduğuna şüphe bırakmamaktadır.

Vekâlet emrine..

Muştan yazılıyor: — Müfetişlerin yaptıkları teftiş neticesinde Defterdar Tahir Bey Vekâlet emrine alınmıştır.

Amasyada havalar

Amasyadan yazılıyor —Burada havalar çok sık değişiyor. Bayram günleri hava bulutlu idi, bunu soğuk hava dalgası takip etti. Derken hava değişerek yağmur başladı. Yağmurdan sonra üç gün kar yağdı. Kardan sonra bahar havasına kavuştuk.

Fakat bu hal de çok sürmedi, gene yağmur ve soğuk başladı. Bu değişikliklere rağmen sıhhî vaziyet iyidir. Grip, difteri vakaları arasıra görülüyorsa da bunlar sanğın halinde değildir.

Ziraî ahval yağmur ve kardan sonra düzelmiştir. Çiftçi, şimdiye kadar ekilemiyen tarlalara tohum atmağa başlamıştır.

Kaza kurşunu

ALUCRA, 19 — Alucra Jandarma dairesinde nöbet beklemekte olan Ankaralı jandarma Kemal, nöbetini terkedeceği esnada kaza ile arkadaşı Ankaralı Mahmudu öldürmüştür. Müddeiumumilik vakaya vaziyet etmiştir.

Konya memleket hastanesi

KONYA, 19. A. A. — Memleket hastanesi elektirik ve su tesisatı ikmal edilen yeni binasına taşınmıştır. Yeni hastanenin yapılmamış olan kalorifer tesisatı için bu sene vilâyet bütçesine 12 bin liralık tesisat

da Mustafayı dolandırırken yakalanmıştır.

Ustabaşı!

Zeyrek cadesinde Simitçi fırınında tablakâr Emrullahın başına tabla ile vurup yaralıyan usta bası Mehmet vakalan

Halkevi şenliği

(Başı 1 inci sahifede)

fırka vilâyet idare heyeti reisi Cevdet Kerim Bey birer nutuk irat edeceklerdir.

"Müteakıben Konservatuvar sanatkârları tarafından bir alâfranga konser verilecektir. Ve bazı halk türküleri de çalınacaktır. Davetlilere çay yerine yerli mamulâttan güzel, süslü kutular içinde üzüm, incir, fındık, fıstık ve saire ikram edeceğiz. Gece de gene ayrıca bir konser verilecektir.

"Alayköşkünde de merasim gündüz saat 3 te başlıyacaktır. "Öz Yurt" piyesi temsil edilecek, Güzel Sanatlar Şubesi namına Abdülkadir Ziya Bey bir kaç söz söyliyecektir. Gece, Alayköşkünde ayni program tekrar edilecek, ilâveten bir de konser verilecektir.,,

Spor

Fransızlar galip

LONDRA, 19 A.A. — Dün öğleden sonra Selhurst - Park'ta Fransız ordusu takımı ile İngiliz ordusu takımı arasında bir futbol maçı yapılmıştır.

Fransız takımı, 1 sayıya karşı 4 sayı ile galip gelmiştir.

Racing klüp mağlûp

LONDRA, 19. A .A. — Portsmouth futbol takımı, Racing klübü 1 e karşı 7 sayı ile mağlup etmiştir.

Jim Corbett öldü

LONDRA, 19. A. A. — Eski ağır sikletler dünya boks şampiyonu Jim Corbett, 66 yaşında olduğu halde vefat etmiştir.

Jim Corbett, 1892 senesinde John Sullivan'a galip gelerek şampiyon olmuş idi. Mümaileyh 1897 senesinde Fritzmmons'a mağlup olarak şampiyon ünvanını kaybetmiş idi.

Tapu sicil Muhafızlığı

Tapu ve Kadastro Müdiri Umumîsi Cemal Beyin şehrimize geldiğini ve tapu idaresinde tetkikat ile meşgul olduğunu yazmıştık. Müdiri Umumî dün Tapu dairesine giderek geçvakte kadar meşgul olmuştur.

Bu hususta aldığımız malûmata göre müdiri umumî İstanbulda haziranda tatbik edilecek olan sicil muhafızlığı teşkilâtına ait kadroların tanzimi ile meşgul olmuştur. Tanzim edilmekte olan tapu sicili defterlerini de tetkik etmektedir. Halka kolaylık olmak üzere halen merkez tapu idaresinde ifayi vazife eden Üsküdar tapusu, Üsküdara nakledilecek ve Kadıköyünde de ayrıca bir tapu memurluğu ihtas edilecektir. Beyoğlu tapu idaresi şimdiki bulunduğu tapu dairesinde eski vaziyeti muhafaza ede

Bandırmadaki Mahkûmiyet

(Başı 1 inci sahifede)

tında bulundurulmasına kabili temyiz olmak üzere karar verdi. .

Yeniden muhakeme

BURSA, 19 — Ezan meselesinden dolayı evvelce mahkemeye verilen ve beraet kararı alan Hafız Tevfik Efendi hakkındaki karar Temyiz mahkemesi tarafından nakzedilmiş ve maznunen yeniden muhakemesine Ağırcezada başlanmış ve tevkif edilmiştir.

Zile'de bir tevkif

Tokattan yazılıyor: — Bayramdan on beş gün evvel Zilede Jandarma dairesi ile Adliye dairesinin köşelerine Türkçe ezan aleyhinde bir sürü hezeyanı havi birer kâğıt yapıştırılmıştı.

Hâdiseyi tahkik etmekte olan Kaymakam vakadan Vilâyeti haberdar etmediği için Vekâlet emrine alınmış, Vali Ali Riza Bey Zileye giderek meselenin tahkiki ile bizzat meşgul olmuştur.

Neticede bu kâğıtları evvelce on beş sene hapse mahkûm olmuş, namaz ve niyazla alâkası olmıyan, kendisine rüfaî şeyhi süsünü veren Şeyh Hacı Bekirin oğlu Ahmedin yapıştırdığı anlaşılmıştır. Ahmet tevkif edilmiştir.

Tel'in telgrafları

İSTANBUL, 19. A. A. — Bursa hadisesi münasebetiyle Reisicümhur Hazretlerine Elmalı, Çerkes köy, Maalkara, Adıyaman, İnce su, Erbaa kazalariyle Edirne ve Bolu vilâyetlerinden gelen telgraflarda Bursada öz dilimize karşı yapılan hareket ile müsebbipleri tel'in edilmekte ve dilimizin hakimiyeti yolunda da bütün milletin büyük inkilâpçı emrinde şaşmaz ve sarsılmaz bir azimle yürümeğe devam edeceği bildirilmektedir.

Tapu müdürlükleri

ANKARA, 19. (Telefonla) Havza tapu memuru Hasan Fehmi B. in Beyazıt tapu müdürlüğüne, Artevin tahrir heyeti sabık azasından Cemal B. in de Muş tapu müdürlüğüne tayinleri karar altına alınmıştır.

cektir. Memurlar arasında ufak tefek tebeddülât yapılacaktır.

Şark Vilâyetlerinde yapılacak kadastro tahrir işlerinin Maliye Vekili Beyin riyaseti altındaki komisyona iştirak etmek üzere Cemal Bey Ankaraya gittikten sonra yapılacaktır.

BÜYÜK TAYYARE PİYANGOSU

2. ci Keşide 11 Mart 1933 tedir:

Büyük ikramiye 35,000 Liradır

DÜNYANIN EN ZENGİN VE BÜYÜK PİYANGOSUDUR. 20

Umum Emlâk Acentası

İrat Sahiplerine

Emlâklarının kiralarına mahsuben

AVANS VERİR

Adres: İstanbul, Bahçekapu

Taş Han No. 20 - 21

Telefon: 20307. 8

Hüküm milletin iradesiyle mefsuhtur!

(Başı 1 inci sahifede)

bu emniyetle Avrupa gazetelerine gönderilmek üzere muhtelif pozlarda resimlerini çektirmiş olduğu da ilâve edilmektedir.

(Haber) refikimiz de, intihabı tertip edenlerin baştan sonuna kadar bu işi kendi istediklerine göre hazırlamış ve yapmış olduklarını, bunların işitilip duyulmıyacaklarını zannetmiş bulunduklarını yazmaktadır.

Bizim kendilerile görüştüğümüz bir çok hakemler, artık bu meseleye temas etmekten müçtenip görünmekte ve şahsiyetlerinin buna müsait olmadığını ilâve etmektedirler.

Hakikat, artık anlaşılmıştır. (Son Posta? refikimizin, Feriha Hanım mı, Nazire Hanım mı daha güzel, diye açtığı anketi devam ediyor. Bu anketin dün akşamki neticesi şu idi:

Nazire Hanım — 50 rey
Feriha Hanım — 226 rey.

Bu netice de, halkın Feriha Hanım lehinde tebarüz eden hüküm ve tercihini teyit etmektedir.

İsmail Müştak B. ne diyor?

Biz, dün, müsabakada hakem heyeti azasından iken intihapta bulunmıyan İsmail Müştak Beyle görüştük. Müştak Bey diyor ki:

"— Birinci defa Feriha Hanım birinci intihap olunmuş. Feriha Hm,bu suretle en çok rey aldıktan sonra ikinci intihaba neden lüzum görülmüştür? Hakem heyetine dahil olduğum halde mazeretime mebni o gün intihapta bulunamamıştım. Fakat gazetelerde okuduğuma göre, bu birinci intihaptan sonra ikinci bir seçme yapılmıştır. Neden? İlân edilen neticeye göre, ikinci intihapta Nazire Hanım, Feriha Hanımdan ki rey fazla almıştır. Bu cepheden bakınca, Nazire Hanımın ekseriyet kazandığını teslim etmek lâzımdır. Ancak Feriha Hanım da ilk intihapta ekseriyet kazanmış olduğuna göre, bu ekseriyetin muvafık görülmeyip ikinci bir intihaba girişilmesi sebebini bilmiyorum. Alâkadarlar, yani hakem heyetine dahil olan zevatın kâffesi, bu ciheti tenvir etmeğe borçludurlar. Çünkü nihayet ortada bir hak ve bir izzeti nefis meselesi vardır.

Hülâsa, mesele hakemlerin imzasını havi ve hakikati muhtevi bir izahname ile efkârı umumiyeye bildirilmelidir. O vakit bütün dedikodular kapanır.,,

İzmir ve Bursada

İzmir ve Bursada da, güzellik müsabakasına ait münakasalar hararetle deva metmektedir. Cumhuriyet refikimiz, dünkü nüshasında, Bursadaki müsabakayı tertip eden (Hakkın sesi) gazetesinin, müsabaka hakkında evvelce yazdığı fıkrayı tavzihan şu fıkrayı neşrettiğini yazmıştır:

"Geçen nüshamızda (Güzellik Kraliçemiz üçüncü değil, ikincidir) şeklinde bir başlıkla yazılmış bir bent vardı. Bunu bazı karilerimiz hakikaten böyle zannetmişler. Halbuki gazetemizin bu yazıdan maksadı İzmir güzeline güzellik cihetinden faik olduğunu anlatmaktı. Bu intihapta (Cumhuriyet) refikimizin de hiç bir dahli olmamıştır. Güzelimizi üçüncü olarak intihap eden hakem heyetidir. Verilen reyler bu suretle bir netice vermiştir. Bunda bittabi ne (Cumhuriyet) gazetesinin ne de gazetemizin hiç bir sun'u taksiri yoktur. Güzelimiz üçüncüdür ve üçüncülük mükâfatını alacaktır..,

Bu yazının intişarı üzerine Bursadaki Hakkın sesi refikimizin neşriyat müdürü Derviş B. dün akşam Bursadan bize telefonla şunları söyledi:

— Ben gazetenin neşriyat müdürüyüm. Bu yazı benim Mudanyada bulunduğum sırada Cumhuriyet gazetesinin muhabiri olan arkadaşım tarafından yazılmıştır. Bu yazının tarafgirane bir tesir altında yazılmış olduğu anlaşılmaktadır. İlk yazılan fıkrada kanaatlerimiş bir şey yoktur.,,

Halkın alâkası

Müsabaka neticesine halkın gösterdiği alâka devam ettiğini tedir. Bu alâka, gazetelerden bir çok mektuplardan anlaşılmaktadır. Tıp Fakültesi talebesinden Fettah Ali imzasile aldığımız bir mektupta şöyle deniliyor:

"Nedense bu seneki güzellik müsabakası, münakaşalara mucip oldu. Bu münakaşalara nihayet vermek için bize kısa intihabı yapan gazete hakkın ve gençliğin dileğini nazarı itibara alarak intihabı tekrar bir daha yapmalı. Böyle yapılsa bir şey kaybetmez zannederiz.,,

Pangaltıda karilerinizden Feyzi imzasile aldığımız bir mektupta da deniliyor ki:

"Cumhuriyet gazetesi, hakem yapacağını ilân ederek ve halkın mutlak olan hüsnü tabiatini öne sürerek müsabakaya bir çok kızlarımızın girmesini temin etmiş, fakat bir hare kendisince musammem olan Nazire Hanımı intihap ettirmiştir. Artık sarahatle herkesçe anlaşılmıştır, ki bu intihapta hakem heyetinin ekseriyeti mevcut değildir halkın kahir ekseriyeti haksızlıktan dolayı teessür duymaktadır. Temsil, Türkiyeyi temsil ise, halkın intihabına hürmet etmek lâzımdır. Madem halk şüphe etmiştir ve bu intihabın tecdidini istiyor. O halde bir hakem değil, bin hakem reyi bile olsa bu hüküm halkın iradesile mefsuhtur. Nazire Hanım, çekilmiyorsa hükûmetin bu hale bir nihayet vermesi her şeyden evvel türklüğün mevzuubahis olduğunu herkese öğretmesi lâzımdır.,,

Belediyede

Deniz hamamları

Geçen sene Deniz hamamlarında bazı noksanlar görülmüştü. Bu sene Belediye şubesi bir tamim göndererek bu sene talimatnameye aynen riayet etmiyenlere müsaade verilmemesi bildirilmiştir.

Neler yapıldı?

Dahiliye Vekâleti Belediyeye bir tamim göndermiştir. Bu tamimde Cümhuriyetin ilânından bugüne kadar Belediyelerin ve köylerin faaliyeti hakkında izahat istemiştir.

Hâmit Bey hasta

Belediye Reis Muavini Hâmit. B. rahatsız olduğundan üç gündür makamına gelememektedir.

Şehir meclisi

İstanbul umumî meclisi bugün saat 14 te içtima edecektir.

Afyon birliği

ANKARA, 18.— Afyon birliğinin teşkiline ait kanun lâyihası ikmal edilmiştir. Lâyiha iktisat vekili Celâl Bey tarafından tetkik edilmektedir. Birliğin umumî kâtibi Nizamettin Alî Bey, lâyiha hakkında Vekil Beye izahat vermek için, burada kaç gün daha kalacaktır.

Fes meselesi

Kahireden bildiriliyor: Mısır hariciye nazırı Mısır meclisinde fes meselesi hakkında izahat vermiştir.

Hariciye nazırı fes meselesine dair verilmiş olan üç takrire cevap verken ortada mesele denecek bir hâdise olmadığını etraflı bir surette izah etmiş ve Türkiyenin Mısır Mısırlılara karşı en derin, en temiz duygularından emin bulunduğunu ilâve ederek alkışlanmıştır.

Takrir sahipleri izahata teşekkür etmişlerdir.

İstanbul 3 cü icra dairesinden: Mahcuz ve furuhtu mukarrer bulunan Cerrahpaşada Hupyar mahallesinde Koca Mustafa Paşa caddesinde 66 numaralı marangoz dükkânında elektrikle müteharrik Polonya ve şerit makinalarının 23-2-933 tarihine müsadif perşembe günü saat 11 de birinci arttırma suretiyle satılacağından talip olanların mahallinde memuruna müracat eylemel

ÇOCUK

Yazısız hikâye

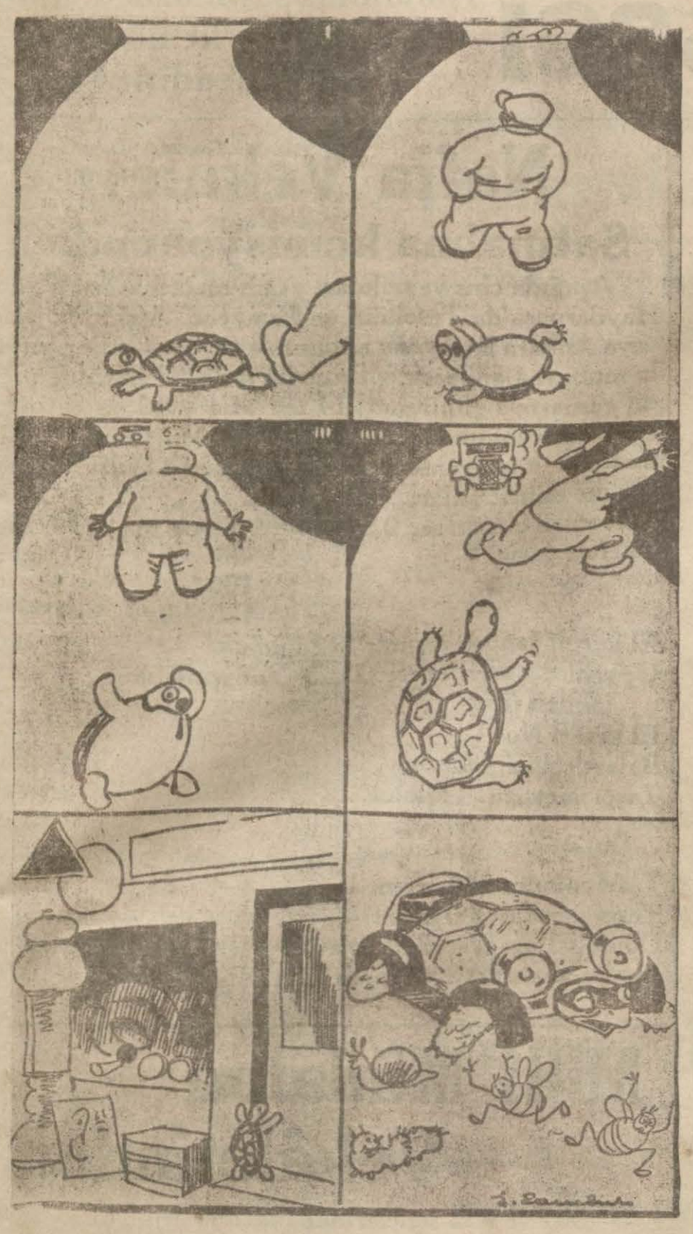

Kaplumbağanın zekâsı.

Yeni bir tenvir usulü

Elektrik sayesinde ilâncılığın ne kadar ilerlediğini bilirsiniz. Fakat son zamanlarda ışıkla yapılan ilânlarda yeni madde kullanılıyor. Görmüşünüzdür. Bazı sinemalar ve mağazalarda sıra sıra elektrik lâmbası ile yapılmış harfler yerine düz ve tatlı renkte bir takım ışıklar kullanılıyor. Meselâ Melek sinemasının ışığı..

Bu usul elektrikle yapılan ilâncılıkta henüz yeni bir şeydir. Buna Neon gazı ile tenvirat diyorlar. Havadaki bildiğimiz gazlardan başka Neon gazını da bir İngiliz keşfetmişti. Fakat havada çok nadir bir halde bulunduğu için uzun zamanlar, bu gaza lâboratuvarlarda, bir süs gibi bakarlardı. İşe yarar mı, yaramaz mı, ehemmiyet bile vermezlerdi. Havadan da miligramın yedide biri kadar güçlükle istihsal edilebileceği için, sanayide istimal edilebileceği kimsenin aklına gelmezdi.

Nihayet Georges Claude isminde bir Fransız âlimi, havayı mayi haline getirmekle uğraşıp dururken, nadir gazları mühim mikdarda elde etmek usullerini buldu. Neon gazının tenvir hassasını da o bulmuştu.

Bu gazı cam tüplerin içine koyuyorlar ve tüpün iki tarafını da kapatarak her iki ucuna elektriği nakledecek bakır tel koyuyorlar. Bu suretle elektrik cereyanı geçirildi mi, tübün içindeki Neon gazı portakala yakın tatlı bir kırmızı renk alıyor.

Fakat Neon tüplerinin hep kırmızı yandıklarını zannetmeyiniz. Bazan Neon tübüne bir iki damla cıva ilâve ediyorlar. Hararetten cıva tabahhur ediyor ve bu suretle Neon gazı tatlı bir mavî renge giriyor. Diğer muhtelif gazlarla da sarı, beyaz, yeşil renkler elde edilmiştir.

Uzaktan iyi görünmesi, gözü yormaması ve hattâ daha ucuz olması itibarile Neon gazı ile tenvirata son zamanlarda haylı ehemiyet veriliyor. Küçük lâmbaları dizip bir harf veya bir şekil yapmaktansa, Neon tübüne o şekli vermek kifayet etmektedir.

Üç düz hat

Bir çok kimselerle beraber yapılabilecek bir müsabakadan bahsedeceğiz. Bir kâğıdın üzerine bir daire çiziniz ve bu daireye tıpkı şekilde görüldü-

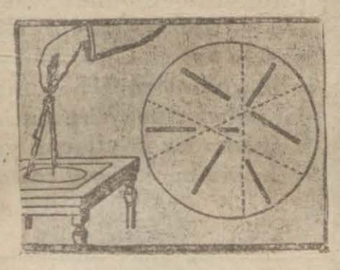

ğü siyah hatla çizilmiş kalın çizgileri çiziniz. Fakat bu hatların yerleri ve boyları şekildeki nisbet dahilinde olmak lâzımdır. Müsabakaya kaç kişi girecekse, o kadar kâğıda o kadar daire çizmek lâzımdır.

Müsabakanın şimdi asıl mevzuu şudur: Daire muhitinin bir ucundan öbür ucuna olmak üzere üç düz hat çizilecek bu suretle daire yedi parçaya ayrılacak ve her parçanın içinde siyah hatlardan bir tanesi bulunacak.

Tabii kim daha evvel hallederse müsabakayı o kazanmış olur.

Şekilde görülen noktalı hatlar, müsabakanın halledilmiş suretini göstermektedir.

Fenneli kimya

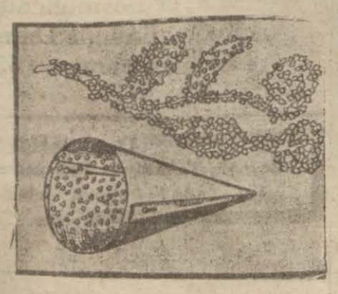

Bir mikdar toz haline getirilmiş şap tuzu alınız. Yavaş yavaş ısıttığınız bir bardağa kaynara yakın sıcak su koyunuz ve tuzu vu suda işba haline getirinceye kadar, yani artık su fazla tuzu eritemiyecek dereceye gelinceye kadar eritiniz: Tuz sıcak suda soğuk sudan daha kolayca eridiği için, su soğuyunca bir mikdar tuz kristal halinde bardağın dibine çöker. Bunları nasıl toplamalı?

Su soğumazdan evvel bardağın içine sun'î bir çiçek veya her hangi bir madde koyunuz. Bir kaç saat bırakınız. Çıkardığınız zaman, çiçeğin her tarafını küçük küçük binlerce elmascığın kapladığını göreceksiniz. Işığa tutarsanız, çiçek daha cazip bir manzara arzeder.

3 üncü kolordu ilânları

23 üncü Fırka kıtaatı ihtiyacı için 213,100 kilo un kapalı zarf usulile münakasaya çıkarılmıştır. İhalesi 1 Mart 933 çarşamba günü saat 10 dadır. Taliplerin şartnamesini görmek üzere her gün ve münakasaya iştirak edeceklerin tayin edilen vakitte İzmitte Fırka satınalma komisyonuna müracaatları. (3017) (544) 43

* * *

41. F. Sa. Al. Kom. dan:

Niğdede bulunan kıt'at ihtiyacı için kapalı zarfla 217 bin kilo arpa satın alınacaktır. İhalesi 15 mart 933 pazartesi günü saat 11 dedir. Taliplerin şartnamesini görmek üzere her gün ve münakasaya iştirak için 570 liralık teminatlarile tayin edilen günde Niğdede bulunan 41. F. Sa. Al. Kom. nuna müracaatları. (3023) (675) 71

* * *

3. K. O. muhabere deposu için pazarlıkla 40 kalem tamir malzemesi satın alınacaktır. İhalesi 21 Şubat 933 salı günü saat 11 dedir. Taliplerin listesini görmek üzere her gün ve pazarlığa iştirak için o gün ve vaktinden evvel Fındıklıda satınalma komisyonuna müracaatları. (32) (718) 171

* * *

K. O. istihkâm kıt'atı için pazarlıkla satın alınacak olan 35 kalem fennî talimü terbiye malzemesi için talip çıkmadığından ihalesi 21 Şubat 933 salı günü saat 11,30 a tehir edilmiştir. Taliplerin listeyi görmek üzere her gün ve pazarlığa iştirak için o gün ve vaktinden evvel Fındıklıda satınalma komisyonuna müracaatları. (33) (719) 172

* * *

3. K. O. hayvan hastanesi için pazarlıkla 42,000 kilo saman satın alınacaktır. İhalesi 23 Şubat 933 perşembe günü saat 14 tedir. Taliplerin şartnamesini görmek üzere her gün ve pazarlığa iştirak için tayin edilen gün ve saatte Fındıklıda 3. K. O Sa. Al. komisyonuna müracaatları. (34) (740) 186

* * *

K. O. için Yıldız'dan, Dolmabahçe'deki hayvan hastanesine 30.000 kilo ot nakledilecektir. İhalesi 20 Şubat 933 pazartesi günü saat 14 tedir. Taliplerin mezkûr gün ve saatten evvel komisyonumuza müracaatları. (36) (742) 188

* * *

Top koşum hayvanları için pazarlıkla 400 çul ve 300 belleme satın alınacaktır. İhalesi 22 Şubat 933 çarşamba günü saat 11 dedir. Taliplerin evsaf ve nümunesini görmek üzere her gün ve pazarlığa iştirâk için o gün ve vaktinden evvel komisyonumuza müracaatları. (37) (762)

Diş tabibi
MUSTAFA ZEKİ
Muayenehane : Üsküdar Atlama taşı, No 53
905

Milliyet Matbaası

HER NEVİ

Mecmua | **Duvar Afişleri**

Mektep Kitapları — Mektupluk Kâğıt - Zarf - Kartvizit - Fatura - El ilânları

ROMAN

Fennî Kitaplar

TABEDİLİR

Defteri kebir, Yevmiye ve Kasa defterleri mevcuttur

Her Müesseseye Elverişlidir.

Kitap ve mecmuaya ait klişeleri Klişehanesinde yapar

Adres: ANKARA Caddesi

MİLLİYET Kitap Kısmı

Telefon: 24310 - 24319 - 24318

Ankara'nın en büyük Kitap, gazete ve Kırtasiye mağazası

AKBA

Kitap evi ve kırtasiyecilik
Anafartalar caddesi
Telefon : 3377

Her lisanda gazete mecmua ve kitap

Her nevi kırtasiye eşyası ve mektep levazımı

Her türlü Fotoğraf levazımı - makineler ve amatör işleri

Etem Pertev matbaası

Kütahya çinileri

6

GRİPE TUTULMAYINIZ
Her sabah bir kaşe
NEOKALMİNA
aldığınızda

Vücudünüze gripe karşi en kuvvetli silâhı vermiş olursunuz. MİDEYİ ve KALBİ KATİYYEN YORMAZ - 6 ve 12 kaşe'lik kutuları isteyiniz. 231

79

İstanbul dördüncü icra memurluğundan: Temamına 715 lira kıymet takdir edilen Kumkapıda Nişancı Mehmet paşayı Atik mahallesinin, Nişancı caddesinde, yeni 24 numerolu bir adet kalaycı gediğinden, künkalip dükkânın temamı açık artırmaya vazedilmiş olup, 1 mart 933 tarihinde şartnamesi divan haneye talik edilerek 18 mart 933 tarihine müsadif cumartesi günü saat 14 ten 16 ya kadar İstanbul dördüncü icra dairesinde açık artırma suretile satılacaktır. Artırma ikincidir. Birinci artırmada 200 liraya talip çıkmıştır. Bu kerre en çok artıranın üzerinde bırakılacaktır. Artırmaya iştirak için yüzde 7,5 (yüzde yedi buçuk) teminat akçesi alınır. Müterakim vergi, belediye, vakıf icaresi, müşteriye aittir. 929 tarihli icra kanununun 119 uncu maddesine tevfikan hakları tapo sicillerile sabit olmayan ipotekli alacaklılar ile, diğer alâkadaranın ve irtifak hakkı sahiplerinin, bu haklarını, ve hususile faiz ve mesarife dair olan iddealarını ilân tarihinden itibaren 20 gün içinde, evrakı müsbitelerile bildirmeleri, lâzımdır, aksi halde hakları tapo sicillerile, sabit olmayan, satış bedelinin paylaşmasından, hariç kalırlar, alâkadarların işbu maddei kanuniye ahkâmına göre hareket etmeleri ve daha fazla malumat almak isteyenlerin 931-782 dosya numarasile, memuriyetimize müracaatları ilân olunur.

Doktor
Rusçuklu Hakkı
Galatasarayda Kanzük eczahanesi karşısında Sahne sokağında 3 numaralı apartmanda 1 numara.
7

Göz Hekimi
Dr Süleyman Şükrü
Birinci sınıf mütehassıs
(Babıali) Ankara caddesi No.60
4

DARÜLACEZE MÜDÜRLÜĞÜDEN:

16-2-933 tarihinde pazarlığı yapılacağı mukaddema ilân edilen (2500) kilo birinci nevi en temiz çekirdeksiz nevinden Adana pamuğunun pazarlığı 27-2-933 pazartesi günü saat on dörtte başlanıp saat on beşte intaç edilecektir. Pazarlık tarihinden itibaren (30) gün zarfında müessesede teslimi meşruttur, Taliplerin yüzde yedi buçuk ilk teminat akçelerile yevmü mezkûrda müracaatları.

İstanbul Belediyesi İlânları

Nuruosmaniyede Nuruosmaniye medresesi pazarlıkla kiraya verilecektir. Talip olanlar tafsilât almak için Levazım müdürlüğüne pazarlığa girmek için de 46 liralık teminat makbuz veya mektubu ile 27-2-933 pazartesi günü saat on beşe kadar Daimî encümene müracaat etmelidirler. (767)

İstanbul Gümrükleri Muhafaza Başmüdürlüğünden:

1 — İstanbul ve Galata Rıhtımları üzerindeki gümrük binalarile ambar tarasalarının tamiri pazarlıkla yaptırılacaktır.

2 — Kırdırma şartları kâğıdının tasdikli suretleri İstanbul Gümrük Muhafaza Başmüdürlüğünden alınacaktır.

3 — Pazarlık: İstanbul Gümrük Muhafaza Başmüdürlüğündeki komisyon tarafından yapılacaktır.

4 — Pazarlık : 23-2-933 tarihine rastlıyan perşembe günü saat 14 ondörttedir.

5 — Her istekli biçilmiş bedelin % 7,5 ğu olan 600 lira 69 kuruşluk muvakkat güvenme (teminat) larile belli saatten evvel komisyona gelmeleri. (753)

Fatih Malmüdürlüğünden:

Edirnekapı'da Hacı Muhittin mahallesinin Acı Çeşme caddesinde eski 12 yeni 10 No. lı dükkân açık müzayede ile satılacaktır. Müzayede müddeti 6 Şubat 933 tarihinden 2 Mart 933 tarihine kadar yirmi beş gündür. Taliplerin 2 Mart 933 tarihine müsadif perşembe günü saat onda Fatih Mal Müdürlüğünde müteşekkil müzayedat ve ihalât komisyonuna müracaatları (487)

BURSA KAPLICALARI TÜRK ANONİM ŞİRKETİNDEN:

Bursa Kaplıcaları Türk Anonim Şirketi hissedarlarının (23 Mart 1933) tarihine müsadif perşembe günü saat onda Şirketin İstanbulda Bahçekapısında Taşhanda (72) numarada kâin merkezinde âdi surette ve onu müteakip fevkalâde surette vuku bulacak içtimalarında hazır bulunmaları rica olunur.

Âdi içtima müzakerat ruznamesi :

1) İdare meclisi raporunun okunması;
2) Murakıplar raporunun okunması;
3) 1932 senesi bilânçosunun okunması, tasdiki ve idare meclisi Azasının ibrası;;
4) İdare meclisine intihap edilen azanın memuriyetinin tasdiki;
5) İdare Meclisi Azası sülsünün kur'a ile tecdit ve intihabı;
6) 1933 Senesi için murakıpların intihabı ve ücretlerinin tayini;

Fevkalâde içtima müzakerat ruznamesi:

1) Sermayenin tezyidi;
(Hissedarların içtimadan evvel müracaat ile dühuliye varakası almaları).

SEYRİSEFAİ
Merkez acenta: Galata Köprübaşı 2362. Şube A. Sirkeci Mühürdar de H. 2. 3740.

İZMİR - PİRE - İSKENDERİYE POSTASI
"ANKARA"
21 Şubat salı 11 de

TRABZON POSTASI
KARADENİZ
22 Şubat çarşamba 18 de Galata rıhtımından.

İZMİR - MERSİN POSTASI
ANAFARTA
22 Şubat çarşamba 10 da İdare rıhtımından kalkar.

Ademi iktidar ve bel gevşekliğine karşı en müessir deva SERVO haplarıdır. Deposu, İstanbul'da kecide Ali Rıza Merkez eczanesi Taşraya 150 kuruş posta ile gönderilir. İzmir'de İrgat pazarında Trabzon'da Yeni Ferah eczanelerde bulunur.

İst. Mr. Kumandanlığı Satınalma kom. ilânları

Merkez kumandanlığına but müessesat ihtiyacı için cuk pastırma, tahan helva tel kadayıfı, bulama, bal, nişta, pirinç unu bir şartnamenin alenî münakasa suretile satın alınacaktır. Münakasası 27-2-933 çarşamba günü saat 14 de Tophanede Merkez kumandanlığı satınalma komisyonunda icra kılınacaktır. İsteklilerin şartnamesini görmek için her gün ve münakasasına girişecekleri muayyen vaktinde komisyonda hazır bulunmaları. (464) (40

* * *

Dikim evi için 468 kilo keten ipliği 23/2/933 perşembe günü saat 10 da kapalı zarlıkla alınacaktır. İsteklilerin şartname ve örneğini görmek için her gün komisyona uğramaları. (50 (69 106

* * *

Hava Birlikleri ihtiyacı için fermejüp, büyük kopça, küçük kopça, kemik düğme, toka bir şartnamede, makara ayrı bir şartnamede seten ve tela ayrı bir şartnamede, muşamba, naylon kavva ayrı bir şartnamede 26-2-933 pazar günü saat 10, 11, 14, 15 de pazarlık yapılacaktır. Şartname ve örneklerini görmek için her gün komisyona uğramaları. (502) (716 170

* * *

İhtiyat Zabit mektebi için 400 çay fincanı ve tabağı 25-2-933 cumartesi günü saat 14 te aleni münakasa ile satın alınacaktır. İsteklilerin şartname ve numunelerini görmek için her gün komisyona uğramaları. (505) (770

* * *

Harp Akademisi ihtiyacı için 5 kalem kışlık septi. pazarlıkla satın alınacaktır. Pazarlığı 23-2-933 perşembe günü saat 11 de Komisyonda yapılacaktır. İsteklilerin belli vakitte bulunmaları. (504) (769

* * *

Harbiye mektebinde mecut 43 adet Maskenin tarihi 21-2-933 salı günü saat 10 da pazarlığı yapılacaktır. İsteklilerin izahat almak üzere Merkez Kumandanlığı Satınalma Komisyonuna muracaatları. (506) (771

GRiPE Karış ASPiRiN Komprimeleri kullanınız

Taklitlerden Sakınınız

BAYER

1085

Süt veren annelere **Fosfatlı Şark Malt Hülâsası** Kullanınız sütünüzü arttırır Çocukların kemiklerini Kuvvetlendirir

İstanbul ve Trakya Şeker Fabrikaları

Türk Anonim Şirketinden:

Alpullu şeker fabrikasının İstanbul depolarından kristal toz şekeri atideki fiatla her isteyene bin kilodan eksik olmamak üzere satılır.

Kristal Toz, kilosu 36,75 kuruş

Taşradan vuku bulacak siparişler yüzde yirmisi peşin ve mütebakisi hamule senedi mukabilinde ödenmek üzere derhal gönderilir. Depodan itibaren bilcümle masarif ve mes'uliyet müşteriye aittir. Müşteri isterse sigorta ettirilir.

Adres: Istanbul, Bahçekapı 4üncü Vakıf han 4üncü kat, Telgraf adresi: Istanbul Şeker - Telefon: 24470-79

14

Kostüm modelleri Paris'ten getirtilmiştir. Ankara Palas'ta her gün görülebilir.

179

ANADOLU
Türk Sigorta Şirketi

4 Üncü Vakıf Han İstanbul

Ihtiyat ve Sermayesi: **(1.000.000)** Türk Lirasıdır.

Nama muharrer hisse senetlerinin (% 60) ı Türkler elindedir. Türkiye İş Bankası tarafından teşkil olunmuştur. İdare meclisi ve müdürler heyeti ve memurları kâmilen Türklerden mürekkep yegâne Türk Sigorta Şirketidir. Türkiyenin her tarafında (200) ü geçen acentalarının hepsi Türktür. Türkiyenin en mühim müesseselerinin ve bankalarının sigortalarını icra etmektedir.

Yangın, Hayat, Nakliye, Kaza, Otomobil

sigortalarını en iyi şeraitle yapar. Hasar vukuunda zararları sür'at ve kolaylıkla öder.

Telgraf: İMTİYAZ - Telefon: İst. 20531

11

Nafia Vekâleti
Satınalma komisyonundan:

Aşağıda cins ve mikdarı yazılı malzeme İstanbul'da Haydarpaşa'da Tesellüm ve Muayene Memurluğunda veya Ankara istasyonu anbarında teslim şartile pazarlık la mubayaa edilecektir. Pazarlık 4-3-933 tarihine müsadif cumartesi günü saat 14 te Nafia Vekâleti Satın Alma Komisyonunda icra edilecektir. Mütemmim malûmat almak isteyenlerin Nafia Vekâleti Levazım Müdürlüğüne müracaatları. (693)

Galvanizli oluklu saç 0,5 × 180 × 80 m/m		11.00 kilo
Karfiçe çevisi	80 „	150 „
„ „	100 „	150 „
„ „	120 „	150 „
El karpit feneri, Aynalı 1/2 kiloluk		15 adet
Üç renkli işaret feneri (D. D. Yollarında kullanılan tipte		15 „
El keseri No. 1		15 „
Balast çekici 1 kiloluk		200 „
Taşçı varyozu 4 kiloluk		15 „
„ „ 5 „		15 „
„ „ 6 „		15 „
Tesviye ruhu 200 m/m		15 „
Tesviye ruhu 300 m/m		15 „
Odun baltası (Normal eb'atta)		15 „
İngiliz anahtarı 200 m/m		5 „

166

Millî Müdafaa Vekâletinden:

1 — 931 ve 932 senelerinde mazeretlerine binaen vaktinde müracaat ederek ikramiyelerini alamıyan malûllerle şehit ve yetimlerinin istihkaklarına ait bordroları Maliye vekâletine ve cetvelleri de Askerlik şubelerine göndrilmiştir. Buna göre eshabı istihkakın Askerlik Şubeelrine müracaat etmeleri.

2 — İşbu tevziattan sonra müracaat edeceklerin paraları 933 tevziatında verileceğinden beyhude yere M.M. vekâletine müracat edilmemesi.

3 — 933 senesinde vaktinde müracaat etmemiş olanlar için ayrıca bir tevzi yapılmıyacağından malûllerle şehit yetimelrinin behemehal 1 Nisan 933 tarihine kadar şubelerine müracaatla kaytlarını yaptırmaları, bu tarihe kadar kaytlarını yaptırmıyanların müracaatlarının bilahare kabul edilmiyeceği ilân olunur. (3022) (655)

67

Ankara Nafıa Başmühendisliğinden

1 — Bedeli muhammeni (13008) liradan ibaret Polatlı-Haymana yolunun birinci km. sinden dördüncü km. sine kadar (4800) metre mik'ap ham taş ihzaratı kapalı zarf usulü ile münakasaya konmuştur.

2 — İhale 2 Mart 933 perşembe günü saat 15 te Ankara Vilâyet Daimî encümeninde yapılacaktır.

3 — Talipler ihale gününden evvel münakasa ve müzayede kanunu dairesinde teklif mektupları ile birlikte bedeli muhammenin % 7,5 çuğu nisbetinde (976) liralık banka teminat mektubu veya o miktar paranın vilâyet İdarei Hususiye veznesine yatırıldığına dair makbuz ilmühaberini zarf derununa leffetmeleri lâzımdır.

4 — Şartname ve keşifnamesini görmek istiyenler, vilâyet Başmühendisliğine müracaat etmeleri ve ihale gününde Daimî encümende hazır bulunmaları ilân olunur. (631)

102

Beşiktaş Orman İdaresinden:

Musadireli emvalden olup Beşiktaş'ta mahfuz bulunan 12 çeki odunluk kütük başı hazine namına bilmüzayede satılıktır. 2-3-933 tarihinde saat 16 da ihale olunacağından taliplerin orman idaresine ve ihale günü Beşiktaş kaymakamlığında müteşekkil müzayede komisyonuna lüzumu müracaatları. (552)

47

Devlet Demiryolları idaresi ilânları

Yük ve yolcu vagonları yedek aksamının kapalı zarfla münakasası 3 Nisan 933 pazartesi günü saat 15 te Ankara'da İdare merkezinde yapılacaktır.

Tafsilât Ankara ve Haydarpaşa veznelerinde beşer liraya satılan şartnamelerde yazılıdır. (702)

109

İstanbul dördüncü icra memurluğundan: Tamamına kırk dört bin üç yüz altmış lira kıymet takdir edilen Beyoğlunda Yazıcı mahalle ve sokağında cedit 5 No. lı Zelliç matbaasının büyük kısmının üçte iki hissesi ve yene tamamına on üç bin iki yüz lira kıymet takdir edilen ayni mahalle ve sokakta ve mezkûr büyük matbaanın içinden geçilen ve ayrıca sokaklara methali bulunan cedit 7 No. lı küçük kısmın dörtte iki hissesi açık artırmaya vazedilmiş olup 4 mart 1933 tarihinde şartnameleri divanhaneye talik edilerek 20 mart 933 tarihine müsadif pazartesi günü saat 14 ten 16 ya kadar İstanbul dördüncü icra dairesinde açık artırma suretiyle satılacaktır. Artırmaya iştirak için yüzde yedi buçuk teminat akçesi alınır. Müterakim vergi, belediye, vakıf icaresi müşteriye aittir. Hakları tapu sicilleriyle sabit olmayan ipotekli alacaklılar ile diğer alâkadaranın ve irtifak hakkı sahiplerinin bu haklarını ve hususiyle faiz ve masrafe dair olan iddialarını ilân tarihinden itibaren yirmi gün içinde evrakı müsbiteleriyle bildirmeleri lâzımdır. Aksi halde hakları tapu sicilleriyle sabit olmayanlar satış bedelinin paylaşmasından hariç kalırlar. Alâkadaranın bu maddei kanuniye ahkâmına göre hareket etmeleri daha fazla malûmat almak isteyenlerin 932-730 dosye numarasiyle memuriyetimize müracaatları ilân olunur.

Göz Hekimi
PROFESÖR
Dr ESAT PAŞA
— BABIALİ —
ANKARA CADDESİ No 60

3

Hükûmet

Borçlarını mahsup yapar. Her türlü BONALARLA alış veriş eder.
İstanbul Balıkpazar Maksudiye Han No. 35 Uğurlu Zade M. Derviş, Telefon: 23397

Doktor
Hafız Cemal
Dahiliye hastalıkları mütehassısı

Cumadan maada hergün öğleden sonra saat (2,30 dan 5e) kadar İstanbulda Divanyolunda 118 numaralı hususî dairesinde dahili hastalıkları muayene ve tedavi eder. Telefon: İstanbul 22398.

1

ZAYI — 927 senesinde Tayyare makinist mektebinden aldığım şahadetnameyi zayi ettiğimden yenisini çıkaracağım eskisinin hükmü olmadığı ilân olunur. Eskişehir hava mektebi makinist efradından Süphi Hakkı.

Askerî fabrikalar ilânları

Zeytinburnu tapa fabrikası dahilinde teraküm eden kömür tozları alenî müzayede ile satılacaktır. Talip olanlar tozları görmek üzere fabrikaya ve 27 Şubat 933 de açılacak müzayedeye iştirak etmek için de Tophanede eski salı pazarında fabrikalar yollamasında satmalma komisyonuna müracaat eylemeleri. (464)

36

Dr. ARA NİŞANYAN
Beyoğlu Tokatliyan oteli yanında mektep sokak 35 No. lı muayenehanesinde hastalarını sabahtan akşama kadar kabul ve tedavi eder. Telefon 40843

81

Deniz Levazım Satınalma Komisyonundan:

200 Ton Dizel mayi mahruku: Kapalı zarf: 20/ Şubat/ 933 Pazartesi saat 14 de.

Deniz kuvvetleri ihtiyacı için 200 ton Dizel mayi mahrukunun münakasası yukarda yazılı gün ve saatte icra edilecektir. Şartnamesini görmek isteyenlerin her gün ve takassız itaya talip olacakların da hizasında yazılı gün ve saatte muvakkat teminat makbuzları ile birlikte Kasımpaşada Deniz Levazım Satınalma Komisyonuna müraçaatları. (375)

32

MİLLİYET MATBAASI