ÇARŞAMBA
15 ŞUBAT 1933
8 inci sene No. 2520
NUSHASI 5 KURUŞTUR

Milliyet

Sahip ve Başmuharriri
Siirt Meb'usu MAHMUT
Umumî Neşriyat ve Yazı Müdürü
ETEM İZZET

"Pilân,, Kalabalığı

Cenevrede silâhları azaltma işi, bir "pilân" kalabalığı içinde boğulmuş kalmıştır. Silâhları azaltmak için altı sene evvel bir ihzarî komisyon teşkil edilmişti. Bu komisyon beş sene çalıştıktan sonra nihayet 1930 senesinde bir silâhları azaltma mukavelesi müsveddesi hazırlamıştı. Gerçi mukavele müsveddesi bütün devletler tarafından kabul edilmemişti. Bazı hükümlerine muarız kalan devletler, tekliflerini yapmak hakkını muhafaza ettiler. Ancak konferans umumî heyeti, 2 şubat 1932 tarihinde toplandığı zaman, 5 senelik mesaiden sonra tanzim edilen mukavele sanki unutuldu. Fransa gibi ihzarî komisyonun müsveddesini hazırlamak hususunda en mühim âmil olan devlet bile konferansın karşısına yeni bir "pilân" ile çıktı. İngilizler de bir pilân teklif ettiler. Küçük büyük her devletin silâhları azaltmak meselesinde kendine göre bir noktai nazarı vardı. Ve bu noktai nazar bir "pilân" şeklinde umumî heyete izah edildi.

Pilânlar o kadar çoğaldı ki umumî heyet nihayet pilânları tetkik ederek aralarındaki benzeyiş ve ayrılış noktalarını tesbit etmek için bir komisyon intihap etti. Komisyon işin içinden çıkmak için kara, deniz, hava, millî müdafaa masrafları ve siyasî namları altında beş Mütehassıslar encümeni tayin etti. Bir taraftan bu encümenler çalışıyor, diğer taraftan da pilânlar yağmur gibi yağıyordu. İtalyanlar bir pilân ileri sürdüler. Teslihatın derhal üçte bir nisbetinde tenzilini teklif eden Hoover pilânı bunu takip etti. Fransızların ağır silâhları bevnelmilelleştirmek gayesini istihdaf eden teklifleri meydana atıldı.

Bu pilân kalabalığı içinde konferans 23 temmuzda kapandı. Şubattan beri Almanlar konferansa tek bir noktayı kabul ettimeğe çalışıyorlardı: Almanyanın silâhlanmak hususunda diğer devletlerle müsavi olduğunu... 23 temmuza kadar Almanların bu teşebbüsleri bir netice vermeyince; Alman hükûmeti bundan sonra konferansın mesaisine iştirak edemiyeceğini bildirdi. Almanya konferansa iştirak etmedikçe, teslihat konferansı tarafından varılacak her hangi neticenin bir kıymet ve ehemmiyeti olamıyacağına göre büyük devletler konferans haricinde Almanyayı tekrar konferansın mesaisine iştirak ettirmeğe çalıştılar. Almanya ile İngiltere, Fransa, İtalya ve Amerika arasında cereyan eden müzakerelerden sonra nihayet geçen son baharda Almanyanın müsavatı resmen tanındı. Müzakerelerin bu neticesi şu noktadan dikkate değer ki, teslihatı azaltma konferansına 2 şubattan 23 temmuza kadar meram anlatmağa muvaffak olamıyan Almanya, konferans haricinde tehdit ile istediğini büyük devletlere kabul ettirdi.

Almanyanın müsavatı tanındıktan ve konferansın mesaisine iştiraki temin edildikten sonra komisyon 18 birinci kânunda toplandı ve Almanyanın konferansa iştirakini temin için beş devletin teşebbüsatı neticesini kaydetti. Bundan sonra da 1933 ikinci kânun sonunda umumî heyet toplandı.

Umumî heyet toplandıktan sonra yine bir pilân yağmuru başlamıştır. Fransızlar yeni bir pilânla meydana atıldılar. Emniyet teessüs etmedikçe hiç bir şey yapılamaz diyorlar. Emniyet te evvelâ bir cihan ittihadile sonra bu geniş cihan ittihadı içinde daha dar bir Avrupa ittihadile temin edilebilir.

İngilizler de bir pilân teklif etmişlerdir. Fakat pilânlar o kadar iptizale uğramıştır ki İngiliz hükûmeti bu yeni teklife "pilân" ismini vermekten çekiniyor; mesaiyi tanzim programıdır diyor.

Konferansın mesaisini tanzim lâzım geldiğine şüphe yoktur. Yeni İngiliz teklifinin bu gayeye ne derece hizmet edeceği malûm değildir. Fakat bir seneden beri teslihatı tahdit konferansına o kadar çok pilânlar teklif edildi ki, mesaiyi karıştıran bu pilân kalabalığı karşısında işlerin tanzimi ve teslihatın tahdidi için her şeyden evvel pilânların tahdidi lâzım geldiğine hükmedilebilir.

Ahmet ŞÜKRÜ

Menkul kıymet gelirlerinden kazanç alınacak

İktısadî buhran vergisinin teşmili yerine..

Menkul kıymetlerin gelirleri kazançvergisine tabi tutulacak

ANKARA, 14 (Telefonla) — İktısadî buhran vergisinin, bu vergi mevzuu haricinde bırakılmış tahammülü olan diğer membalara da teşmili hakkında hükûmetçe hazırlanıp Millet Meclisine geçen sene tevdi edilmiş olan kanun lâyihasının 933 bütçesinin, bütçe encümeninde tetkiki sırasında, nazarı itibare alınıp alınmıyacağı hakkında tahkikat yaptım.

Öğrendiğime göre bütçe encümeni yeni kazanç kanun lâyihasını müzakere ederken bu mevzuu da tetkik ve kararını vermiştir.

İktısadî buhran vergisinin tevsii hakkındaki lâyiha verginin menkul kıymetlere ve serbest meslekler erbabına teşmilini istihdaf etmekte idi.

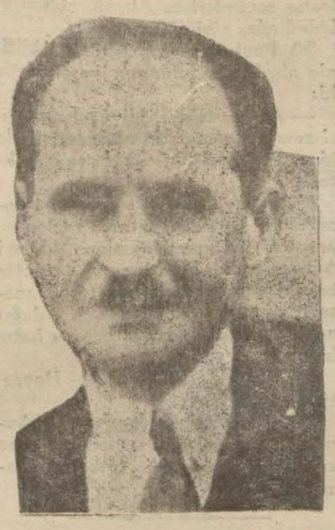

Bütçe encümeni reisi Hasan Fehmi Bey

Yeni hükümler

Bütçe encümeni bugüne kadar vergi mevzuu harici bırakılan menkul kıymetler zümresine dahil olan mühim bir kısım kazançları da vergiye tabi tutmak maksadile yeni kazanç lâyihasına hükümler ilâve etmiştir.

Serbest meslek erbabı

Serbest meslekler erbabından kazanç vergilerinin üçte biri nisbetinde buhran vergisi alınması hususuna gelince bütçe ecnümeni bunun ağırlığını takdir ederek bu gibi mükellefler de 933 senesinde alınacak kazanç vergisinin son had olabileceğini mütalea etmiş ve bu suertle buhan vergisinin, tevsii hakkındaki lâyihanın müzakere mevzuu addedilmesine karar vermiştir.

Bütçe encümeni reisinin beyanatı

Bu hususta bütçe encümeni reisi Hasan Fehmi Bey şu izahatı vermiştir:

— Geçen senelerden müdever ve İktısat encümenine havale edilen evrak arasında iktısadî buhran vergisinin teşmiline dair hükûmetin bir teklifi vardı. Yeni kazanç vergisi lâyihası bütçe encümeninde tetkik edildiği sırada kazanç vergisi mükelleflerinin devlete kazanç üzerinden verecekleri vergilerin son hadleri nazarı dikkate alınmış bulunduğundan ve buhran vergisinin tevsii hakkındaki lâyihaya mevcut menkul kıymetlerin gelirlerinden alınacak vergiler-

(Devamı 6 ıncı sahifede)

Gazi Hz.

Büyük Reis Halk içinde yürüdüler

İSTANBUL, 14 A.A. — Reisicümhur Hazretleri bugün saat 17 de Sakarya motoru ile Dolmabahçe'den ayrılmışlar, ve kendilerine arzı tazimat için saraya gelen Berlin büyük elçisi Kemalettin Sami Paşa Hazretlerini refakatlerine alarak müşarülileyhi Suadiye'deki evlerine bırakmışlardır.

Gazi Hazretleri, Kemalettin Sami Paşanın köşklerinde bir müddet alıkendikten sonra otomobille Kadıköy iskelesine teşrif etmişler ve saat 19,5 vapuru ile halk arasında Haydarpaşa'dan köprüye gelmişlerdir.

Gazi Hazretleri köprüde kendilerini karşılayan vali ve Belediye reisi Muhittin Beyi de yanlarına alarak otomobille bankalar caddesi, Tünel başı, büyük cadde yolu ile Tokatlıyana gelerek akşam yemeğini burada halk arasında yemişlerdir.

Yemekten sonra Tokatlıyandan çıkarak bir müddet halk içinde yürümüşler, sonra otomobillerine binerek İktısat Vekili Mahmut Celâl Beyin davetli bulunduğu Perapalastaki ziyafeti huzurlarıyle şereflendirmişlerdir.

Reisicümhur Hazretlerinin geçtiği yollarda ve vapurda halk kendilerini sevgi ve saygı ile selâmlamış uzun müddet Tokatlıyanın önü kendisini görmek için biriken halk ile dolmuştu.

Gazi Hazretleri Perapalas'tan Dolmabahçe'deki dairelerine avdet buyurmuşlardır..

Bursada Yeni tevkifat

BURSA, 14 (Milliyet) — Tahkikata devam ediliyor. Bugün müftü Nurettin ve fabrikatör Mehmet Efendiler tevkif edilmişlerdir.

Malatyalıların protestosu

MALATYA, 14, A.A. — Bursa'daki irtica hâdisesinden müteessir olan binlerce halk coşkun

(Devamı 6 ıncı sahifede)

Van mülâkatı

Mülâkat haziranda yapılacak

ANKARA, 14. — Reisicümhur Hz. ile İran şahı Riza Pehlevi Hazretlerinin Vanda telâkileri kararlaşmıştır. Muhterem misafirin istirahatini temin maksadile Vanda inşasına başlanmış olan büyük mektep binası tahsis olunacaktır. Bina mayıs sonunda ikmal edilmiş olacaktır. Mülâkatın haziranda olması ihtimali kuvvetlidir.

Celâl Beyin Avdeti

Haber aldığımıza göre, İktısat vekili Mahmut Celâl Bey, perşembe günü Ankaraya dönecektir.

Vekil Beyin tetkikleri

İktısat vekili Celâl Bey dün de şehrimizde iktısadî mehafilde tetkik ve teftişlerine devam etmişlerdir.

Vekil Bey dün evvelâ Ticaret ve zahire borsasını ziyaret etmişler ve borsada uzun müddet kalmışlardır. Borsada Celâl Bey bilhassa hububat işleri ve ıstandadizasyon işlerile meşgul olmuşlar ve alâkadarların bu mevzular üzerinde mütalealarını almışlardır. Borsada çalışma tarzı vekil Bey tarafından yakından tetkik edilmiştir. Bundan sonra Liman şirketini ve Seyrisefaini ziyaret eden İktısat vekili Bey bu müesseselerin faaliyet mevzuları üzerinde alâkadarlardan izahat ve malûmat almışlardır.

Karagöze mezar!

Kabir ısmarlandı, fakat Bursada yıkmağa hazırlananlar var!

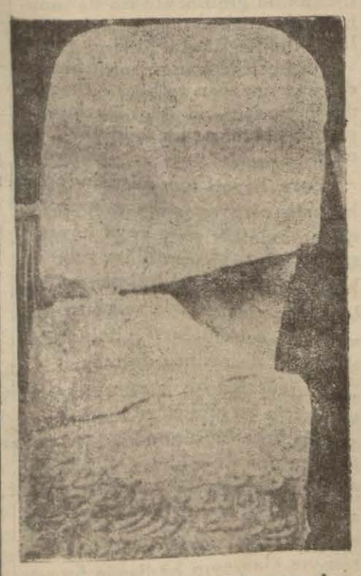

Karagözün yaşadığına delil addedilen mezar taşı

Belediye avukatı Rami Bey Bursada Karagözün mezarı yerinde tetkikat yaptıktan sonra İstanbula dönmüştür. Rami B. in ısmarladığı mezar taşı ikmal edilmek üzeredir.

Rami B., Karagözün yeni mezarının küşat resmini Hıdırilyasta yapacaktır.

Bursa'da doktor Osman Şevki B. Karagöz'ün hayalî bir şahıs olduğu kanaatinde bulunmaktadır. Mumaileyh, "Halkın Sesi" gazetesinde "Rami B. Karagöze mezar yaptırırsa yıktıracağını" yazmıştır. Bunun üzerine Rami B. 4 büyük ve yekpare mermer sütun ile bir mermer kaide ve kapaktan ibaret muhkem bir mezar yapmağa lüzum görmüş ve bunu öyle ce yaptırmıştır.

Rami B. diyor ki:

"— Karagöz hayalî değildir. Bir kere Bursa'da Çekirge de mezarı vardır ve meşrutiyetin ilk senesinde hususî bir vapurla 300 kişi Bursa'ya gidip bu mezarı ziyaret etmişti. Bu meyanda Karagöz'ün hayalî olduğunu iddia eden Dr. Osman Sevki B. in de mezar başında dûa ettiğini hatırlıyorum.

Karagöz'ün hayalî olmadığına bir delil de Evliya Çelebi seyahatnamesinde bahsedilmesidir. Bursa'da Hacivat mahallesi de vardır ve bu, Karagözün yaşadığını teyit eder.

Nihayet, Ali Fuat B. Karagöz'ü ilk tesis ettiği zaman mezarı yapılması için iane toplanmıştı. Bu da onun hayalî olmadığına delildir."

Nazire Hanımın istifası isteniyor

İntihabın hiç bir kıymeti kanuniyesi kalmamıştır. Nazire Hanım ne diyor?

Feriha H. mahkemeye müracaatla tazminat ta alabilir, deniyor

Güzellik müsabakasma ait münakaşalar hararetini muhafaza etmekte ve intihabın tecdidi lüzumunda çok kuvvetli bir ekseriyetin toplandığı görülmektedir. Müsabakayı tertip eden refikimiz, İstanbul birinciliği seçmesinde, Feriha H. ın evvelâ fazla rey almışsa da, ikinci intihapta Nazire H. ın 31 reyden 16 rey ile kazandığını ilân etmiş, Abdülhak Hâmit B. le Lüsyen H. ın ve Vâ-Nû B. in de bu meyanda Nazire H. lehinde istimali reyettiklerinde ısrar eylemiştir. Halbuki Abdülhak Hâmit B. kendisi ve arkadaşları namına, Nazire H. a rey vermediklerini teyit etmekte, Vâ-Nû B. de İstanbul güzeli intihabında müstenkif kaldığını söylemektedir. Binaenaleyh, Nazire H. a rey verdikleri yazılan 16 hakemden bu suretle 3 ü çıkınca geriye kalan 13 rey ekseriyet teşkil edeme mektedir. Kaldı ki, bu 13 rey meyanında, Diş tabibi Ruhî Vamık B. gibi Nazire H. ın manevî babası olduğu söylenen bir zat ile Peyamî Safa, Yusuf Ziya B. ler gibi müsabakayı tertip eden gazetenin muharrirleri ve o gazetenin basında bulunanlarla pek yakından alâkadar olan bazı zevatın da reyleri mevcut bulunmaktadır.

Nazire H. a rey verdikleri ilân edilen 16 hâkemden 3 ünün "biz ona rey vermedik" demeleri, diğer 13 hâkemden bir kısmının yukarıda yazılı hususî vaziyetleri itibarile yapılan güzellik müsabakasına halkın itimadı sarsılmış ve intihapta sakatlık vuku bulduğu anlaşılmıştır.

Foto: Süreyya

Nazire Hanımın yeni bir resmi

İzmir güzeli gidirken..

Dedikleri nasıl oldu?

Hakemlerden bir zat, bu hususta diyor ki:

"— 8 güzelden en çok rey alan İstanbul birincisi olacaktı. Müsabaka yapılmadan evvel bunu tertip heyetinden sorduk; "Evet" cevabını aldık. Feriha H. birinci seçildi. Bu netice tertip edenleri memnun etmedi, onlar mutlaka Nazire H. ın birinciliğini istiyorlardı. Yeni bir intihap yapılmasını ve Nazire H. ın kazanmasını temin ettiler. Benim gibi birçok aza sinirlendik ve ikinci intihaba girmedik. Bu suretle dedikleri oldu."

Hukukî ve kanunî sebep te var

İntihap şekil ne şeraitine riayet edilmemiş olması, Nazire H. a rey verdikleri ilân edilen hakemlerden bir kısmının aksini söylemeleri, yeni bir intihap yapılmasını zarurî bir hale koyuyor.

Bu hususta kendisile görüştüğümüz avukat Rami B. bir muharririmize şunları söylemiştir:

"— Güzellik müsabakasındaki hakemlerden 16 sının Nazire H. lehinde rey verdikleri ilân edildi. Bu zevattan bir kaçının Nazire H. lehinde rey vermediklerini söylemeleri, sadece bu, intihabın mefsuh ve hükümsüz addi için en kuvvetli hukukî ve kanunî bir sebeptir. İntihap, hukukan mefsuhtur ve yeni bir seçme yapmak icap eder. Bunun için Maksim'de yapıldığı gibi büyük bir içtima hazırlanmalı, orada halk hakem heyetini, rey varakalarile seçmelidir. Ancak bu şekil, bitarafliği temin edebilir. Bu suretle teşekkül edecek hâkem heyeti huzuruna Nazire H. da, Feriha H. da çıkmalı ve ikinci seçilme yapılmalıdır.

İşin mantıkan ve hukukan yegâne çıkar yolu budur.

Eğer, şimdiki tertip heyeti, bunu yapmazsa başka bir heyeti müteşebbise pekalâ meydana çıkıp işi idare edebilir.

Ne şimdiki heyeti, tertibiye, ne de bir başka heyeti müteşebbis bunu yapmasa bile bu vaziyette mutazarrır olan 45 Birsen (Feriha) H. pekalâ maddî ve manevî zarar iddia edebilir. Ben, kendisini Maksim'de halkın nasıl can v gönülden alkışladığını bizzat gördüm; Vekâletini fahriyen deruhte etmiye hazırım."

Diğer bir hukukçu da demişti

(Devamı 6 ıncı sahifede)

Yeni Belediye Resimleri

Vekâlete cevap hazırlanıyor

Dahiliye Vekâletinin Belediye resmi ve vergileri hakkında yeni bir kanun lâyihası hazırladığı, yeni kanunda resimlerin artırılacağı yazılmıştı. Bu hususta yaptığımız tahkikata göre, bazı taşra belediyeleri varidatlarının azlığından bahsederek kendi şehirlerine mahsus olmak üzere yeni resimler tahsil edebilmelerini temin için Dahiliye Vekâletinden müsaade istemişler ve bu yolda da bazı teklifler yapmışlardır.

Dahiliye Vekâleti, en geniş hududa malik olan ve resim, vergi işlerinde daha çok sahibi salâhiyet bulunan İstanbul Belediyesinin bu hususta fikir ve mütaleasını sormuştur. Vekâlet böyle mahallî bir takım resimlerin tahsilinin mümkün olup olmadığını İstanbul Belediyesinden sormaktadır. Belediye bu hususta tetkikata başlamıştır. Mütalea ve fikirlerini Dahiliye Vekâletine bildirecektir.

Muammer Bey

Dün İstanbula gelmiş olan İş Bankası umum müdür vekili Muammer B. bugünkü trenle Ankaraya dönecektir.

— Bu ne, tokat, yumruk, tekme futbol müsabakası mı?

— Zannetmem kadınlar da var; güzellik müsabakası olsa gerek!

Tarihî tefrika: 98

93 felâketleri ve İgnatief

Sultan Hamidin endişesi..

— Sadrazamla Mitat Paşa, Sadullah Beyin Başkâtiplikte kalmasını istiyorlar. Ne dersiniz?

Damat Mahmut Paşa, Sadullah Beye kızgındı. Abdülâzizin son zamanlarında kendisi Ticaret Nezaretindeyken azledilmiş, yerine Sadullah Bey getirilmişti. Damat Paşa, bunu Sadullah Beyin manevrasına hamlediyordu.

— O herif Hüseyin Avninin adamı idi. Ona emniyet edilmez. Hem de biraderiâliniz hizmetinde bulunan bir adamın efendimize sadakati şüphe li sayılmalıdır.

Diye bir balgam attı. Redif Paşa da seraskerlik neşesile keyifli keyifli Damat Paşanın fikrine taraftarlık ediyordu.

— O halde başkâtipliğe kimi getirelim?

— Bendeniz, daha önceden Ziya Beyin kabul etmiyeceğini kendisine söylettim. Sadullah Bey de olmayınca ortada kimse kalmıyor. Ticaret Meclisi azasından Sait Bey kulunuz vardır. Fevkalâde zeki, kalemi gayet kuvvetli bir bendenizdir. Başkâtiplik için pek münasiptir. Hem de birdenbire böyle yüksek makama gelişi efendimizin sayesinde olacağından ömrünün sonuna kadar zatı hümayununuza sadakatten ayrılmıyacaktır.

— Nasıl adamdır o?

— Gayet zeki, pek müstait ve kabiliyetli bir kulunuzdur. Vazifeyi bihakkın ve arzuyu hümayununuz dairesinde ifa eder.

Abdülhamit, Redif Paşaya baktı. Serasker Kaymakamı Sait Beyi pek tanımıyordu.

— Bendeniz pek bilmiyorum ama madem ki Mahmut Paşa Hazretleri sena buyuruyorlar, münasip zannederim.

Diye kekeledi. Abdülhamit her tarafı düşünüyordu:

— Bunun tayini sadrazamı, Mitat Paşayı dilgir edecek bir şey olur mu?

Damat Mahmut Paşa, Abdülhamidin endişesini anlıyordu:

— Merak buyurmaymız, efendimiz, Sait Bey eskiden Ruznamei ceridei Havadis (3) muharrirlerindendi. Şurayi Devlette de bulundu.

Sadrazam ve Mitat Paşa ona itiraz etmezler zannederim.

Dedi. Abdülhamit:

— Pekâlâ öyleyse.

Diyerek bunu da kabul etti.

Geceyarısına doğru yeni paşişah, yatağına girdi. Redif Paşa ile Damat Mahmut Paşa da selâmlıkta kendilerine ayrılan odalara girdiler. Ertesi günü ve ondan sonrası için onlerinde açılan ikbalin hayale kura kura sabahı ettiler.

Sabah olup kahvaltılar edilikten sonra arabalarla yola çıkıldı. Doğru Topkapı sarayına gidildi. Zaten önceden emir ver verilmişti. Şehzade kimse ile temas etmeden babasının eski dairesine çekildi. Orada Redif Paşa ve Damat Mahmut Paşa ile fiskoslarına devam ettiler.

* * *

Sadrazam, Şehislâm, Mitat Paşa, bütün vükelâ, saraya gelmişlerdi. Kubbe altında vükelânın yerlerine oturdular. Babıâlide bir memur, umumî meclisin gelenleri kapıdan karşılıyor, her gelene:

—Meclis Topkapı sarayında toplanacak.

Diyerek oraya gönderiyordu.

Hereks toplandıktan sonra sadrazam Mehmet Rüştü Paşa söze başladı:

Efendilerim,

"Padişahımız Sultan Muratefendimiz melek denmeğe lâyık bir padişah idiler. Kendilerinin bu devlet ve millet hakkında pek büyük hizmetler bekleyordu. Fakat cülûslarından şgün sonra bihikmetilhak bir felâkete düçar oldular, yani kuvvei müfekkirelerini

ler. İşte o vakittenberi idarei hükûmette iktidar göstermemeğe başladılar.

"Emri tedavilerinde....

Çocuklar gibi, her vesile ile hüngür hüngür ağlamak âdeti olan sadrazam, sözüne devam edemedi. Birdenbire tufan gibi gözyaşları dökmeğe, hıçkırmıya başladı. Koca sadrazamın, aksakalile böyle çocuk gibi ağlaması, herkese bir teessür verdi. Zaten Sultan Muradı sevenler, haline acıyanlar çoktu. Ağlayış sirayet halini aldı. Birçokları ağlamıya başladılar.

Rüştü Paşa, bir türlü kendini tutup ağlamasını kesemiyordu. Elile Mitat Paşaya işaret ederek sözün alt tarafını tamamlamasını istedi. Metin bir devlet adamı olan Şûrayı Devlet Reisi bir adım ilerileyerek Sadrazamın sözünü tamamladı:

"... evet, emri tedavilerinde vüs'ü beşerin muktedir olduğu şeylerin cümlesine teşebbüs edildi ve pek çok gayretler gösterildi. Lâkin, mümkün değil, bir çare bulunamadı. Etibba dahi bu hastalıktan rehayap olsalar bile, kuvvei müfekkirelerinin avdet edemiyeceğine rapor verdiler. Edilen tedavi kârger olamayıp şer'i şerifin bu gibi ârızanın zevali hakkında tayin eylediği müddet te mürur etti. İfakat bulamadılar. Şu halde icabı şer'i şerif ne ise beyan buyurulsun!"

Mitat Paşa, sözünün sonunda Şehislâm Hasan Hayrullah Efendiye dönmüştü. O da Fetva Emini Kara Halil Efendiye baktı. Kara Halil Efendi koynundan evvelce hazırlanan fetvayı çıkardı. Öpüp başına koyarak şehislâma uzattı. O da alıp açtı. Okumak üzere tekrar Kara Halil Efendiye verdi:

"İmamülmüslimîn, cununu mutbik ile mecnun olmakla imametten maksut fevtolsa uhtesinden akdi imamet münhal olur mu? (Elcevap) beyan buyurula. Allahü âlem olur."

(Devamı var)

(3) Bahsedilen Sait Bey, sonra Âyân Reisi ve dokuz defa sadrazam olan Küçük Sait Paşadır. Ruznamei Ceridei Havadis Çorçil isminde bir İngilizin çıkardığı bir günlük gazetedir. Sait Bey burada iken Şinasi merhumla meşhur "mephusetüanha" münakaşasını yapmıştı.

HARİCİ HABERLER

Eğer Kazanmazsa..

Hitlerin 700,000 neferi ne yapacak?

LONDRA, 14. A. A. — Havas ajansı bildiriyor: Hitlerin muavinlerinden M. Freisler, Deyli Telgrafın Berlin muhabirine şu beyanatta bulunmuştur.

Reisimiz başvekâleti terketmiyecektir. Eğer 5 martta millet "Hayır" diyecek olursa reisimizi orada tutmak için siyah ordunun ve Alman milli müdafa ordusunun 700000 neferi çarpışacaktır.

Diğer taraftan M. Freisler bir takım "sanilere ait bir liste" okunmuştur. Bu liste de bilhassa eski sosyal demokrat nazırlarından M. Braun, M. Severing, M. Scheidemann, M. Gresiski, M. Hilferding'in isimleri vardır. Bunlar yaptıkları işlerin hesabını adalete vereceklerdir.

Lehistandan öte ses: "Gel, al,,

VARŞOVA, 14. A. A. — Diyet meclisinde hükûmet taraftarı mebuslardan M. Miedzinski, Alman başvekili Hitler'in Sunday Express gazetesi muhabirine son günlerde vaki veyanatından bahsederek demiştir ki:

" Eğer bu beyanat, doğru ise Almanyanın hudutların yeniden tetkik ve tashihi ümidine karşı vereceğimiz yegâne cevap, jeneral Cambronne'un maruf sözüdür.... Tehditlere karşı da " Gel, al!" deriz.

Galip ve mağluplar

BERLİN, 14 A.A. Volf Ajansı bildiriyor:

Londra'da çıkan Sunday Express gazetesi, Başvekilin birçok noktaları yanlış olarak çıkan mülâkatını neşretmiştir.

Bu gazete muhabirinin M. Hitlerle 7 şubatta yaptığı mülâkatın doğrusu şudur:

Başvekil silâhları bırakma meselesi hakkında Alman hükûmetinin buna taraftar olduğunu ve bunun tahakkukuna bütün kuvvetiyle çalışacağını söylemiştir.

M. Hitler, Versay muahedesini yalnız Almanya için değil fakat tekmil diğer milletler için de bir felâket olarak tavsif etmiştir.

Çünkü demiştir:

Milletler arasında galip ve mağlûp, müsavi veya aşağı hukukuna malik dive bir tasnif yapıldıkca cihan sükûnetinin tekrar tesisine imkân yoktur.

Çinde zelzele

PEKİN, 14 .A. A. — Indo-Pacifik ajansının resmî surette bildirdiğine göre Kansu eyaletinde Kaotai ve Kançeu şehirleri civarında bir zelzele olmuştur.

300 kisi ölmüş, 400 kişi yaralanmış ve 800 ev harap olmuştur.

Borçlar meselesi

LONDRA, 14. A. A. — Dün öğleden sonra Avam Kamarasında soru lan süale cevaben M. Mac Donald, Vashingtonda yapılacak müzakerelerin borçlara bağlı olan bütün iktisadi meselelere şamil olacağını beyan ve fakat İngilterenin Avrupaya ait siyasetine devam etmesine müsait olacak şekilde Amerika ile bir itilâf elde edebileceğini ümit etmekte olduğunu ilâve etmiştir.

Bu da İngilterenin Amerikan metalibatı ile Avrupa tesanüdünü telif etmek hususundaki kaygusunu göstermektedir.

LONDRA, 14. A. A. — Kabine, borçlar meselesini müzakere etmek üzre dün öğleden sonra Avam Kamarasında toplanmıştır.

Sir Lindsey bugün Nev Yorka giderken kendisine M. Bevley refakat edecektir. Mümaileyh, hazine müsteşar muavini olup İngilterenin Vashington sefareti malî müşavirliğine tayin edilmiştir.

Vagner'in 50 nci yıldönümü

BAYREUTH, 14. A. A. — Volff ajansı bildiriyor:

Richard Vagner'in kabri dün binlerce kimse tarafından ziyaret edilmiştir. Belediye meclisinin kıdemli azaları komitesi namına bir murahhas heyet ile belediye reisi, Vagner'dul zevcesi Siegfried Vagner'e Bayreuth fahrî hemşehrilik ünvanı verildiğine dair olan vesikayi tevdi etmişlerdir.

Belediye meclisi, Arturo ile Toscaniniye ve Cosina Vagner'in 3 kızına da fahrî hemşehrilik ünvanı vermiştir.

Atlantique vapurunda araştırmalar

CHERBOURG, 14 .A. A. — Atlantique vapurundaki araştırmaları temin etmek için adliyeye, vapura vaziyet etmesi ve kaldırılmasına mani olması için emir verilmiştir.

Harp Başlayor

Japonya bildiğinden şaşmıyacak

VASHİNGTON, 14. A. A. — Siyasî mehafilde, Çin ile Japonyanın arasını bulmak için sarfolunan mesainin akamete uğramış olması ve bilhassa Mançuride vasi mikyasta bir harbin patlak vermesinin artık önüne geçilemiyecek bir ihtimal şeklini alması dolayisile hakiki bir endişe hüküm sürmektedir.

Japonların Çin limanlarını abloka etmelerine intizar edilmektedir. İyi malûmat almakta olan mehafil, Japonyanın Milletler Cemiyetinden çekilmesini muhakkak addeylemektedir.

Bir müsademe

KINTCHEOU, 14. A. A. — Reuter Ajansı bildiriyor:

Chimenchaida toplanmış olan 15 inci ordudan ayrılan 1500 Çin askerinden mürekkep "ölüm çetesi" büyük sed üzerindeki kâin Chiumenkov istihkâmını istirdat etmek için ilerlemektedir.

Bu haber alınır alınmaz Chiumenkovdeki Japon mührezesi yeni bir takım ihtiyat tedbirleri ittihaz etmiştir.

Japon jenerali kurtuldu

CHINCHOV, 14. A. A. — Reuter ajansı bildiriyor:

Japon jeneralı Cishi'yi Tahushan'da yaptığı bir teftişten Chinchov'a getirmekte olan zırhlı tren, Çinlilerin taarruzuna uğramıştır.

Yarım saat kadar süren bir mücadeleden sonra geri püskürtülmüşlerdir. Bu çarpışma esnasında jeneralin erkânı harp heyetinden bir yüzbaşı ölmüştür. Jenerale birşey olmamıştır. Cishinin Jehol'e karşı yapılacak askerî hareketlere kumanda edeceği söyleniyor.

Japonya 19 lara cevap verdi

CENEVRE, 14. A. A. — Japon heyeti, dün akşam Tokio hükûmetinin 19 lar komitesinin sormuş olduğu suallere ve bilhassa Japonyanın Mançuride Çin'in hukuku hükümranisini tanımağa mütemayil olup olmadığı sualine vermiş olduğu cevabı almıştır.

Tokio hükûmeti bu sual karşısında hayrete düşmüş olduğunu beyan ve Mançuri meselesi hakkındaki noktai nazarını müteaddit defalar izah ve teşrih etmiş olduğunu ilâve eylemektedir.

Tokio hükûmetinin ifadesini 19 ların Japonyanın istenilen teminatı vermekten imtina etmekte olduğu neticesini çıkarmağa müsait bir tarzdadır.

Japonyanın cevabı, bugün öğleden sonra Milletler Cemiyeti umumî kâtipliğine tevdi olunacaktır.

19 lar ne yapacak?

CENEVRE, 14 .A. A. — 19 lar komitesi bugün öğleden sonra toplanarak büyük meclise verilecek rapor ile Japon hükûmetinin cevabını tetkik edecektir.

Komitenin Tokio hükûmeti nezdinde bu hükûmetin Yehol eyaleti dahilinde askerî harekât icrası projelerine karşı şiddetle bir protestoda bulunacağı söylemektedir.

Yehol'den feragat

CENEVRE, 14. A. A. — Yehol eyaleti merkezindeki ticaret odası reisi M. Yen Veshin ile terbiye cemiyeti reisi M. Huszuyen, milletler cemiyetine, Çin heyeti vasıtasiyle aşağıdaki telgrafnameyi göndermişlerdir:

Bir Yehol'un açık yerlerindeki ahalisi geçen aydanberi en iptidai insanlık mefhumlarına rağmen, bilhassa Kailou'da, Hsiavak'da ve Chasyang'de Japon tayyarelerinin merhametsizcesine bombardımanlarına maruz bulunuyoruz.

Şimdiye kadar bu bombardımanlar kadın, erkek ve çocuk olmak üzere sivil ahaliden 900 kişinin ölümüne sebebiyet vermiştir. Maddi hasarat ise başka. Mançuride ve Yehol da yapılmakta olan bu mezalimin gayesi bizi tedhiş ederek mevhum Mançuri hükûmetine iltihaka bizleri icbar eylemektir. Biz bunu asla kabul etmiyeceğiz. Yeholdeki 5 milyon Çinli namına milletler cemiyetine müracaat eden ve bu tahrip hareketlerine bir nihayet verilmesini isteyoruz.

Edebiyat Mükâfatları

PARIS, 14. A. A. — "Edipler Cemiyeti" nin 10.000 frankık mükâfatı, muharrir Andre Bailly'ye verilmiştir.

M. Andre Bailly, yekdiğerini müteakip birçok tenkit tecrübeleri, nuveller ve romanlar neşretmiştir ki başlıcaları şunlardır:

" Edebî hayat sahneleri" «Inziva Yolu" ve son olarak neşretmiş olduğu Diderot'nun tecrümei hali".

M. Balilly, 1917 senesinden beri "Oeuvre" gazetesinin tenkit sahifesini yazmaktadır. Ayni zamanda diğer birçok gazete ve mecmualara da yazı yazmaktadır.

Cenevre Müzakereleri

Almanlar yeni bir teklifte bulundular

CENEVRE, 14. A. A. — M. Nadolny, M. Paul Boncour'u ziyaret ettiği bir sırada silâhları bırakma konferansı umumî komisyonunun hemen harp levazımının tahdidi meselesile meşgul olması için israr etmiştir.

Celse açılır açılmaz M. Nadolny, ordu mevcutları meselesinin hususî bir teknik komiteye gönderilmesini ve konferansın harp levazımı meselesile meşgul olmasını talep etmiştir.

M. Henderson, bu hususta mütalealar serdederken Alman teklifini kabul eder gibi görünmüştür.

M. Paul Boncour, Alman teklifinin aleyhinde bulunmuş ve demiştir ki:

— Alman teklifi, bir usul meselesi zevahiri altında esaslı meselelerde ki muhtelif telâkkilere temas etmektedir.

Mümaileyh, ordu mevcutları komitesinin ordular arasında mukayeunsurları bulunmadığından dolayi Avrupa ordularının umumî surette tensiki ve nümunelerinin tesbiti meselesine temas etmekten aciz olduğunu itiraf eylemiş bulunduğunu hatırlatmıştır.

CENEVRE, 14. A. A. — Havas ajansı bildiriyor:

Silâhları bırakma konferansı, Avrupa sulhunun yeni temeller üstüne kurulması meselesini tetkike başlamıştır.

Felemenk kraliçesi

LA HAYE, 14. A. A. — Mebusan meclisinin geçen hafta bazı mahkemelerle sulh hakimliklerinin ilga edilmesine muhalefet etmesi yüzünden hadis olan siyasî vaziyet dolayısile kraliçe, İsviçreden La Haye'e dönmüştür.

Komşu memleketlerde

Müftüye Dayak!

Bayramda Antakyada bir hâdise oldu

Antakyadan Adana gazetelerine yazılıyor: — Ramazan bayramı! Eski usul malûm ay gözükecek "Rüyeti Hilâl vâki" olacak, kadıya gidilecek, müftü efendi dinliyecek, bayram isbat edilecek.

Bir İskenderunlu ayı görmüş, İskenderun bayram yapmış, Antakyanın haberi yok, Antakyaya bir telgraf gelmiş, açık göz bir müslüman bahşişi kapmak kaygusile müftüye koşmuş, müftü Ramazan zannile uykuda olduğundan rahatsız olup kalkmak istememiş, zar zor uyandırmışlar, saat dokuz...

İspat edinciye kadar saat on...

Bayramın ilânı saat on bir.... Tepedeki Fransız kışlasından top lar gürüldemeğe başlamış, ne o? bayram!... Antakya bu... Bayramı sabahtan bilecekki, cici elbiselerini giysin! Büyükleri ziyarete gitsin, velhasıl tatsızlık... Muvafık bulmamışlar, bir dellal çıkarmışlar:

— Müftü haltetmiş ey ahali.... Bugün bayram değildir. Ağzınızı çalkalayıp yeni baştan oruç tutunuz! Bayram yarındır!

Fransızlar kendi menfaatlerine dokunulmamak şartile zaten hiç bir şeye karışmazlar, gençler toplanmışlar, ellerinde sopalar haydi Müftünün evine! Müftüyü dışarı çıkarıp bir temiz dövecekler!....

Tam, bu sırada Fransızların Koloneli yoldan geçiyormuş, eli sopalı kalabalığı görünce bir isyan çıktı zannile duvara arkasını dayayarak vaziyet almış, bir bağrı yanık, kalabalığa güvenmiş

— Yaşasın Türkiye! diye bağırmış, halk ta:

— Yaşasın Türkiye!

— Yaşasın Gazi! diye bağırmışlar.

Derken bu sesler bütün şehri kaplamış, bir gulgule, bir uğultu Kolonel işin dinî bir mesele olduğunu öğrenince:

— Çok muvafık! demiş çekilmiş.

Müftü öyle üzeri bayram yapmak münasebetsizliğinde bulundu ğu için dayak yemiş...

Yobaz kafası

HALEP, 12 — Son zamanlarda Halep havalisinde ve bütün Suriyede büyük bir kuraklık hüküm sürüyor. Burada bir hoca bunun sebebini keşfetmiştir. Kuraklığa sebep Yo-yo imiş!

Yo-yo yağmur gibi yere doğru iniyor, fakat toprağa değmeden tekrar yukarı kaçıyor. Bu hal yağmuru da kaçırtıyor, bulutlar yukarılarda dolaştıkları halde yağmur yağmıyormuş!

SON DAKİKA

Halkevleri açılmasının yıldönümü cuma günü tesit edilecek

ANKARA, 14 A.A. — C.H. Fırkası Kâtibi Umumiliğinden;

1 — Yeniden 15 Vilâyet ve 6 kaza merkezinde Halkevleri açılacaktır. Bu suretle Halkevlerinin adedi 49 Vilâyet ve 6 kaza da olmak üzere 55 e varıyor.

Teşkilâtı kuracak ve besleyecek unsurlar tamamlandıkça diğer Vilâyet ve kazalar da bir biri ardından Halkevleri açmağa devam olunacaktır.

2 — Yeniden açılacak Halkevleri şunlardır: Adana, Akasaray, Balıkesir, Çankırı, Çorum, Erzurum, Gümüşhane, İsparta, Kars, Manisa, Mersin, Muğla, Niğde, Sıvas, ve Tokat Vilâyetleri, Samsunun Bafra, Sinobun Boybat, Antalyanın Alaiye, Kastamoninin İnebolu, İzmirin Urla ve Aydının Nazilli kazaları.

3 — Yeni Halkevlerinin bu seneki açılma merasiminin memleketimizde Halkevleri açılmasının yıl dönümüne rastlayan 19 şubatta yapılması kararlaştırılmış 19 şubatın iş günü olan pazara rastlaması bu kararda değişiklik yapmasına sebep oldu. Halkın iştirakini temin için merasimi serbest güne bırakılması ve şubatın 19 undan sonra gelen ilk cuma günü yapılması faideli görülerek buna karar verildi.

4 — Bu merasim için 24 şubat cuma günü saat 15 te eskiden açılmış ve yeni açılacak Halkevlerinin hepsinde ayni zamanda toplantılar yapılacaktır. Yeni evler Ankara Halkevinden bir nutukla açılacaktır. Bu açılma nutkunun her tarafı dinlenilebilmesi için radyo tertibatı alınmıştır. Ankaranın açma nutku dinlendikten sonra eski ve yeni Halkevleri tanzim edilen programları içinde kendi merasimlerini tamamlayacaklardır.

İsim değiştirme hâdisesi; İzmirde bir genç tevkif edildi

İZMİR, 14 (Milliyet) — İsim değiştirme hâdisesi tahkikatı esnasında karakolda lisanen hakarette bulunmakla maznun Muammer Bey namındaki genç bugün akşam üzeri üçüncü karar hâkimliğince tevkif edilmiştir.

İsim değiştirmenin diğer safhasının tahkikatına Adliyece ayrıca devam olunmaktadır.

Inhisarlar vekilinin tetkikleri

ADANA, 14 A.A. — Gümrük ve inhisarlar vekili Ali Rana Bey ile Muhafaza kumandanı Seyfi Paşa bugün Antep'den şehrimize teşrif etmişler, İstasyonda vali, fırka ve liva kumandanları ile erkânı hükûmetten bazıları, inhisarlar müdürü ve halk tarafından karşılanmışlardır.

Vekil Bey, Seyfi paşa ile birlikte Mezbahayi gezdikten sonra Vilâyeti, C.H. fırkasını, Belediyeyi, fırka kumandanlığını ziyaret etmişler ve inhisarlar dairesinde ve millî mensucat fabrikasında, Tütün İnhisarı fabrikasında tetkikat ve teftişatta bulunmuşlardır.

Şereflerine verilen öğle ziyafetinden sonra 12,58 de Mersin'e hareket etmişlerdir. Yine ayni zevat tarafından teşyi olunmuşlardır.

MERSİN, 14 A.A. — Gümrük ve İnhisarlar Vekili Ali Rana Bey refakatinde Muhafaza kumandanı Seyfi paşa olduğu halde bugün şehrimize gelmiştir.

Vekil Bey, Vilâyet ve Belediyeyi, Fırkayı ziyaretten sonra gümrükde tetkikat yapmaya başlamıştır.

Uzüm ve incir ihracatımız

İZMİR, 14 A.A. — Şehrimiz Ticaret ve Sanayi Odasının üzüm ve incirlerimizin ticarî vaziyeti ve ihracatına dair tanzim eylediği bir rapora nazaran mevsim başlangıcından 9-2-933 tarihine kadar İzmir borsasında 46 milyon 820 bin 728 kilo üzüm ve 15 milyon 77 bin 558 kilo incir satılmıştır.

Ayni rapora göre vâkî ihracat mevsim başlangıcından 6-2-933 tarihine kadar İzmir limanından yabancı memleketlere 48 milyon 568 bin 968 kilo üzüm ve 24,313,467 kilo incir sevkolunmuştur.

Akraba Memurlar

ANKARA, 14 (Milliyet) — Memurin kanunun 46 ıncı maddesi, memurların tayinleri kendilerine ait memuriyetlere kimleri tayin edemiyeceğini ve hangi derecede akrabanın bir dairenin ayni şubesinde veya bir heyette içmaları caiz olamıyacağını göstermekte olup, gerci imkân hâsıl oldukça, bu gibi memurların tahvili cihetine gidilmekte ise de munhal bulunmaması dolayısiyle bunları tahvilleri kabil olamadığına ve bu hususta kanun sakit bulunduğuna nazaran tatbik edilecek muamele için hükûmet Devlet Şurasının mütaleasına müracaat etmişti.

Şura heyeti umumiyesinde bu hususta cereyan eden müzakere neticesinde bir şube veya heyette toplanan akrabanın diğer şube ve heyetlerde munhal bulunmasa bile, diğer memurlarla mecburi tahvile tâbi tutulmaları hakkında tanzimat dairesince dermeyan olunan mütalea bir kanunsuzluğun ıslahı için bu gibi gayri kanuni vaziyetin tehaddüsünde hiç bir methalı bulunmıyan bir memurun akraba memur ile mecburen becayiş olunarak yerinden ve işinden edilmesi icap edeceği cihetle şayanı tecavız olamayıp hâdisede bu sureti hal yerine şayet akraba içtimamı mucip tayinler kanunun neşrinden sonra yapılmış ise bu tayinlerin iptalı ile müsebbiplerinin mes'uliyete sevk edilmeleri ve onundan evvel vukubulmuş ise alahalihi ipkası ile akraba memurların ilk fırsat ve diğer şubelerde munhal vukuunda başka bir vazifeye nakli suretiyle kanun emrinin yerine getirilmesi zarurî olduğuna ve bu gibi içtimalar, muzaharet suretile sonradan vâki olsa bile, ayni suretle hareket edilmesi lâzımgeldiğine ekseriyetle karar verilmiştir.

Rusça mütercimi vefat etti

ANKARA, 14 (Telefonla) — Hariciye Vekâleti Rusça mütercimi Celâl Bey vefat etmiş, cenaze-

Erzurum-Sıvas hattı

ANKARA, 14 A.A. — Bazı gazetelerde Nafia Vekâletinin Sıvas - Erzurum hattı hakkında bir inşaat grupu ile anlaşdığı ve hattın bu grupa inşa ettirmesi takarrür ettiği şeklinde yazılar görülmektedir. Hakikat mesele Vekâletin henüz Sıvas - Erzurum hattı üzerinde hiç bir grupla anlaşmamış olduğu ve bu bapta cereyan etmiş ve etmekte bulunmuş olan müzakerelerin hiç birinden henüz müsbet bir netice alınmamış bulunduğu keyfiyetidir.

Bu cihetı bu suretle tavzihe Anadolu Ajansı salâhiyettardır.

Söz derleme fişleri

Yarından itibaren doldurulan söz derleme fişlerinin faaliyet komitalarına gönderileceği ümit edilmektedir. Komitalar, fişler gelmeğe başladıktan sonra, daha sık içtimaa başlıyacaklar ve fişleri, derlenen sözleri tetkik edeceklerdir.

Fişler merkeze gönderiliyor

ANKARA, 14. A. A. — Türk dili tetkik cemiyeti umumî kâtipliğinden:

Umumî merkez heyeti umumî kâtip vekili Celâl Sahir Beyin reisliğinde toplanmıştır.

Vilâyetlerden derleme fişleri gelmeğe başladığı cihetle eski dil encümeninden kalmış fişlerle yeni gelmeğe baslıyan fişlerden edilecek istifade hakkında derleme kolunun hazırladığı proje tetkik edilmiş, muhtelif kollardan ve dışarıdan gelen kâğıtların idare işleri hakkında da icap eden kararlar verilmiştir. Cemiyetin vilâyet merkez heyetleri teşkilâtı hakkında vilâyetlere yapılacak tamim de tesbit olunmuştur.

Umumî merkez heyeti çarşamba günü saat 15 te tekrar toplanacaktır.

Berlinde fırtına, kar

BERLİN, 14. A. A. — Volff ajansından:

Dün gece sabaha karşı saat 5 te Berlinde kar fırtınasile birlikte bir bora çıkmıştır.

Şiddetli gök gürültüleri halkı uykusundan uyandırıp yatağından dışarı çıkarmıştır.

Elektrik cereyanı nakleden tellerden birinin bağlı bulunduğu bir di-

Cenevrede Daimî büro

Cemiyeti akvamda daimî bir murahhasımız bulunacak

ANKARA 14 — Cemiyeti Akvam nezdine hükûmetimizin daimî bir murahhas tayin etmesi ihtimali kuvvetli görülmektedir. Bu maksatla hariciye vekâletinin 933 bütçesine lâzım gelen tahsisat ilâve edilecektir. Bu yeni ihdasla Cemiyeti Akvamda bir de Türk bürosu tesis olunacaktır.

Daimî murahhaslığa kimin tayin edileceği henüz malûm değilse de, bu mühim memuriyete getirilmesi tahmin olunan zevat arasında doktor Tevfik Rüştü Beyle Londra büyük elçimiz Münür Beyin isimleri zikrolunmaktadır.

Başvekilin Rusya seyahati filmde

Başvekil İsmet Pş. Hz. nin Rusyayı ziyaretleri esnasında çekilen filmler, şehrimiz Rus Sovyet konsolosanesine gönderilmiştir. Bu film bugün saat 19,30 da konsolosanede bazı davetlilerle gazetecilere gösterilecektir.

Oda meclisinde yeni intihaplar yapılacak..

Ekonomi

Haşhaş ziraatı için tetkikat başlıyor

Teşkil edilen komisyonların vazifeleri ehemmiyetlidir

Ziraat Vekâletinin haşhaş ziraatinin tetkiki için muhtelif mıntakalarda teşkil edilen komisyonlardan şehrimizdeki komisyon faaliyete geçmek üzeredir. İstanbul merkez komisyonuna Ticaret Odası namına Oda meclisi azasından Hulki Bey seçilmiştir.

Haşhaş ziraatinin tetkiki için teşkil edilen bu komisyonların vazifeleri çok mühim telâkki edilmektedir. Merkez komisyonları ve tali komisyonlar bulundukları mıntakalarda haşhaş ziraatinin tanzimi ve kalitenin yükselmesi ile ehemmiyetli surette meşgul olacaktır.

Sanayi ofisi işe başladı

Sanayi ve Maadin Bankası kanun mucibince Kredi Bankası ve Sanayi ofisi ihaline getirilmişti. Yeni teşkilât dünden itibaren faaliyete başlamıştır. Kredi Bankası müdürlüğüne Sadettin B. tayin edilmiştir. Sadettin B. Sanayi ofisi müdürlüğünü vekâleten ifa etmektedir.

Oda idare reisliği

Ticaret Odası yeni idare heyeti riyasete Necip Beyi intihap etmiştir.

Yunanistan Estonyaya tütün satacak

Aldığımız malûmata nazaran, Yunanistanla Estonya arasında Yunanistanın Estonyaya takas mukabilinde tütün satması için müzakere cereyan etmektedir. Bu müzakereyi Estonyanın Atina baş konsolosu idare etmektedir.

Almanyaya gönderilecek hayvanlar

Gelen malûmata nazaran, Almanyaya girecek hayvanlardan alınan gümrük resmi arttırılmıştır.

Çekoslovakyaya yumurta ihracatı

ANKARA, 13 — Çekoslovakyaya yumurta ihracı için bir mukavele yapılmıştır. Buna göre Çekoslovakya'ya daimî surette ve hiçbir kayda tâbi tutulmaksızın yumurta sevkiyatı yapılacaktır.

Ziraat bankasının aldığı buğdaylar

Hükûmet, Ziraat Bankası vasıtasile şimdiye kadar 15 milyon ton buğday almıştır. Satın alma işi, en ziyade buğday satışının düşkün olduğu yerlerde yapılmıştır.

Zeytinyağı rekoltesi

Ticaret Odası son senelerin zeytin ve zeytinyağı rekoltelerinin rakam nisbetlerini tetkik etmektedir.

Odanın yaptığı tetkikat mahsulün çok olduğu senelerde rekolte ayni haddi muhafaza etmekle beraber, mahsulün az olduğu senelerde rekoltenin arttığını göstermiştir.

Son senelerin zeytin rekoltesi şudur:

Seneler	Rekolte milyon okka
927	19
928	156
929	47
930	150
931	80
932	150

Zeytinyağı rekoltesi 930 un fevkalâde rekoltesi müstesna iyi bir haldedir. 929 zeytinyağı rekoltesi 15 milyon okka idi. 931 rekoltesi 21 milyon okka idi. Son senenin rekoltesi henüz kat'î olarak tesbit edilmemiştir.

Amerikada bir hafta tatil

DETROİT, 14. A. A. — Mişigan hükûmet valisi sekiz günlük bir tatil devresi ilân etmiştir.

Bu müddet zarfında bütün bankalar, trüstler, kumpanyalar ve diğer malî müesseseler alım, satım ve ticaret muameleleri için kapalı bulunacaktır.

Bu tedbir, fevkalâde mahiyette bazı malî ahval ve şerait neticesinde alınmıştır.

Vali, bu tatil devresini bildiren ilân ile birlikte çıkardığı bir beyannamede, Union Guardian Trust kumpanyasına ait işlerin son günlerde aldığı vaziyet hakkında müzakerede bulunmak üzere dün bir konferans topladığını da haber vermiştir.

Paris borsasında

PARİS, 14. A. A. — Borsa, dün adeta bir felç geçirmiştir. Bütün celse, bir sıkıntı ve cesaretsizlik havası içinde geçmiştir. Piyasa, mebusan meclisi tarafından kabul edilmiş olan malî projelerin ayan meclisi tarafından ıslah edilmesini beklemektedir.

İngiliz mahsulleri için alâmeti farika

LONDRA, 14. A. A. — Ziraat nazırı ile meyve ve sepze tacirlerinin mümessilleri arasında bir itilâf hasıl olmuş olduğu bildirilmektedir. Bu itilafname ahkâmı mucibince İngiliz mahsulleri için millî bir alameti farika kabul edilecektir. Memleketin her tarafında şubeleri bulunacak bir teşkilât ihdasını derpiş etmekte olan bu planın teferrüatı birkaç güne kadar resmen ilân edilecektir.

Parası düşük memleketler ve Amerika

NEV YORK, 14. A. A. — M. Hoover, Cümhuriyetçiler millî klubünde söylediği bir nutukta Amerikanın parası düşük memleketler ithalâtına karşı tedafüi tedbirler kabul etmek mecburiyetinde kalacağını beyan etmiştir. M. Hoover, döviz lerin istikrarını temin etmek için beynelmilel bir hareket yapılmasını ve iktisadî bir harp çıkmasına manî olunmasını iltizam etmiştir.

Hatip beynelmilel altın mikyasının iadesini talep ettikten sonra sözüne şu suretle devam etmiştir:

— Altın esasını terketmiş olan milletlerin dövizlerine eski kıymetini vermeleri zarurî değildir. Yalnız, bu kıymetin sabit olması kâfidir.

Deniz ticareti için yeni lâyihalar

ANKARA, 14. — İktisat vekâleti deniz ticaretine ait üç kanun lâyihası hazırlamıştır. Vekil Mahmut Celâl beyin avdetinde bunlar üzerinde son tetkikat yapılacak ve lâyihalar başvekâlete tevdi olunacaktır.

BORSA

(İş Bankasından alınan cetveldir)

14 ŞUBAT 1933

Akşam Fiatları

İstikrazlar		Tahvilât	
1 İnönü	95,50		
Şark d.yolları	7,90	Elektrik	—
D. Muvahhide	64,50	Tramvay	—
Gümrükler	6,75	Tünel	—
Saydı mahi	7,—	Rıhtım	18,10
Bağdat	11,75	Anadolu I	46,50
T. sikeriye	7,75	» III	45,50
İzmir Belediye İkraazı	99	» Mümessil	57,90

ESHAM			
İ. Ba. Nama	16,15	Bomonti	26,25
» » Hamilin	11,—	Terkos	39,40
» » Müessis	119,—	Çimento Az.	12,40
Anadolu	26,—	İttihat dey.	27,—
Rejî	4,40	Şark dey.	2,15
Şir. hayriye	13,—	Balya	2,50
Tramvay	42,—	Şark m. ecza	2,85
Umumî sigorta	11,—	Telefon	13,50

ÇEK FİATLARI			
Paris	12,06	Prağ	15,9,25
Londra	731,15	Viyana	4,14,75
Nüyork	47,13,34	Madrit	5,51,4
Milano	9,19,	Berlin	1,88,37,5
Brüksel	3,36,50	Varşova	4,19,75
Atina	81,37,	Peşte	5,70,15
Cenevre	2,44,65,	Bükreş	79,65,—
Sofya	65,89,50	Belgrat	34,61,50
Amisterdam	1,17,50	Moskova	14,88,—

NUKUT (Satış)	Kuruş		Kuruş
100 f. Fransız	169,—	1 şilin, Av.	27,—
1 İsterlin	730,—	1 pezeta	17,—
1 dolar	213,—	1 mark	50,—
100 liret	219,—	1 zeloti	24,—
100 f. Belçika	117,—	1 penga	38,—
20 drahmi	23,—	20 ley	23,—
100 l. laviçre	820,—	20 dinar	55,—
100 leva	26,—	1 Çernoveç	—
1 florin	85,—	1 Altın	9,24
100 kur Çek	122,—	1 Mecidiye	35,—
		Banknot	2,39,—

Köylüyü Tenvir

Halkevi köylü için bir risale çıkarıyor

Halkevi köycülük şubesi köylüye mahsus olmak üzere bir gazete neşrine karar vermiştir. Gazetenin ilk nüshası hazırlanmıştır. Yakında çıkarılması için tertibat alınmaktadır.

Bu gazete her ay başı intişar edecektir. Kıtası İstanbulda çıkan yevmî gazeteler büyüklüğünde olacak ve tek yaprak intişar edecektir. Yaprağın yalnız bir tarafı yazılı olacaktır. Gazete her ay başı jandarma vasıtasile köylere dağıtılacaktır. İstanbulun 450 ve küsur köyü vardır. Her köye, köylü gazetesinden ikişer nüsha gönderilecektir. Jandarma bu gazeteyi köyde ihtiyar meclisi ve köy kahvesinin duvarına yapıştıracaktır. Köylüler gazetelerini bu şekilde okuyacaklardır.

Gazete iri puntularla dizilecektir. Gazetenin münderecatı iki kısım olacaktır. Bir kısmını köylüye sıhhî öğütler, köy kanunu mucibince köylünün vazifeleri, diğer kısmını bir ay için de bütün memlekette vukua gelen hâdiseler teşkil edecektir. Memleket hâdiseleri, köylüyü alâkadar eden yeni çıkan kanunlar, askere çağırma gibi meseleler, bu gazetede köylünün anlayabileceği bir lisanla yer bulacaktır. Köylü gazetesi neşriyatında İstanbul Halkevi muvaffak olursa, bu şekilde bütün Vilâyetlerde Halkevleri köycülük şubeleri gazete neşrederek köylere tevzi edeceklerdir.

Poliste

Helâda Hırsız

Ev sahibinin feryadı üzerine yakalandı

Karagümrükte Hadice Sultan mahallesinde müezzin Salâhattin Efendinin evine giren sabıkalı hırsızlardan kunduracı İbrahim çalmak üzere bir şeyler ararken, işittiği gürültü üzerine hemen kaçmıştır. Polis İbrahimi ararken tuhaf bir tesadüf eseri olarak, hırsızı kolaylıkla yakalamıştır.

İbrahim, Salâhattin Ef. nin evinden kaçınca komşu Fatma Hanımın evine girerek halâya saklanmıştır.. O sırada dışardan evine yeni gelen Fatma H. yabancı bir erkeği karşısında görünce bağırmağa başlamıştır. Zaten oralarda hırsızı araştırmakta olan polis memurları da hemen İbrahimi yakalamışlardır.

İki kilo esrar

Beyazıt civarında dolaştığı görülen Rahmi isminde bir şahsın üzerinde 2 kilo esrar zuhur etmiş ve müsadere edilmiştir.

Yatak, yorgan tutuştu

Beyoğlunda Kılıcali mahallesinde Tulumbaaralığı yokuşunda tamir edilmekte olan bakkal Talip Ef. ye ait 9 numaralı sigortasız evinde bekçi Bilâl'in yattığı odadaki mangaldan sıçrıyan bir kıvılcım tesirile yatak ve yorgan yanmış, ateş daha ziyade tevessü etmeden söndürülmüştür.

Barut meselesi

ANKARA, 14 — Barut ve mevaddı infilâkiye meselesi hakkındaki tahkikat dosyası üzerinde Ankara müddeiumumiliği tetkikatını ikmal etmiştir.

Dosyada ismi geçen Tevfik B. hakkında takibat yapılabilmesi için mevzuat mucibince başvekâletten müsaade istenmiştir.

Takdirname ile taltif

Polis ikinci şube müdiriyeti esrar keşler ve kumarcılarla şiddetli mücadeleye devam etmektedir. Son zamanlarda meydana çıkarılan esrar ve kumar kahvelerinin adedi yüzü mütecavizdir.

Dördüncü kısım memurlarından iki ikinci komiserle üç üçüncü komiser bu faaliyetlerinden dolayı emniyeti umumiye müdiriyeti tarafından birer takdirname ile taltif edilmişlerdir. Emniyeti umumiye müdürlüğünün takdiri memurlara resmen tebliğ olunmuştur.

Mahkemelerde

İftira mı, Hakikat mı?

Şayanı dikkat bir kaçakçılık davası

Dün dokuzuncu ihtisas mahkemesinde şayanı dikkat bir davanın rüyetine başlanılmıştır.

Davanın maznunu Bandırmaya tâbi Kurşunlu köyü gümrük muhafaza memuru Salih Efendidir.

Okunan dava evrakına nazaran, Salih Efendi kaçakçıların takıbine ve kaçakçılığın menine memur olduğu halde, kaçak tütün içerken görülmüş ve yakalanmıştır.

Salih Efendi mahkemede:

— Bu asılsızdır. Ben köylü sigarası içerim. O gün de köylü sigarası içiyordum. Fakat sigara ıslanmış, zamklandığı yerden çözülmüştü. Burasını tükürükliyerek yapıştırdım onu içiyordum. Bu işi kastan yaptılar. Benim amirim Emin Efendiden 29 lira alacağım vardı. Bu parayı istedim. "Sana bir oyun oynayım da gör" dedi ve bir gün köye Celâl Efendi isminde bir süvarî muhafaza memuru geldi, bu şekilde ki zabıt varakasını tanzim etti, orada benim yanımda oturan iki köylüyü de tehdit ederek zabıt varakasını imzalattı.

Bu iki köylü celbedilirse size hakikatı söyliyeceklerdir, dedi.

Mahkeme bu iddiayı varit gördü ve köylülerin mahallinde ifadelerinin alınması için muhakeme başka güne bırakıldı.

İstanbul Adliyesinde yeni tayinler

Münhal bulunan İstanbul birinci İstintak hâkimliğine İzmir asliye ceza azasından Ramazan, Altıncı İstintak hâkimliğine de İstanbul üçüncü hukuk azasından Salih Beyler tayin edilmişlerdir.

Münhal bulunan İstanbul ilâmat müddei umumiliğine müddei umumî muavinlerinden İsmail Hakkı Beyin tayin edileceği söylenmektedir.

Şirketi Hayriye tarifesi

Ticareti Bahriye müdürlüğünde toplanmakta olan tarife komisyonu Şirketi Hayriye tarifesini tetkik etmiş ve eski tarifenin ipkasına karar vermiştir. Haliç şirketi tarifesi de ipka edilmiş, yalnız yüzde yirmi tenzilâtla satılmakta olan karnelerden yapılacak tenzilât yüzde 15 e indirilmiştir.

Vilâyette

Maaş Yoklamaları

Yetim, dul, mütekaitlerinki ayın 23 ne kadar sürecektir

Dul, yetim, mütekaitlerin maaş yoklamalarına devam edilmektedir.

Bunlara ait yoklamaların ayın 23 ne kadar devam etmesi kuvvetle muhtemeldir.

Defterdar Mustafa Bey, şubeleri gezerek yoklama işlerine nazaret etmiştir.

İdare heyeti

Vilâyet İdare heyeti dün Vali muavini Ali Riza Beyin riyasetinde toplanmıştır.

Bu içtimada bazı idarî işler görüşülmüştür.

Yolsuzluk mu yapıyorlar?

Bir kısım küçük bankalar kambiyo alırken borsa fiatından noksan ve satarken fazla sattıkları nazarı dikkati celbetmektedir. Bu vaziyet ehemmiyetle tetkik edilmektedir.

Diğer taraftan bu işi Ticaret Odası da ehemmiyetle tetkik etmektedir. Oda bankaların kambiyo alırken borsa fiatından noksan ve satarken fazla satmaları mutat olup olmadığını, mutat ise farkın nisbet ve derecesi ve hesabı carilerde ne suretle muamele yürütüldüğünü tetkik etmektedir.

Posta tayyaresi tecrübeleri

İstanbul - Ankara hava hattına tahsis edilen tayyarelerden biri dün de bir uçuş tecrübesi yapmıştır. Tayyare dün sabah Yeşilköyden hareket ederek Ankara'ya gitmiş, öğleden sonra Ankara'dan hareketle, Eskişehire uğradıktan sonra akşam saat 18 de Yeşilköye dönmüştür.

Memurin kanununda tadilât meselesi

ANKARA, 14 — Memurin kanunu ile mütenazırı kanunların tadili hakkında tetkikat yaptırılmasına dair Cümhuriyet halk fırkası grupunda kabul edilen yüz imzalı takrir üzerine vekâletlerden mütalea istenmiştir.

Bazı vekâletler memurin kanununun muayyen maddelerinin esasen tadil edildiği ve bu tadilâtın matlûba muvafık olduğu mütaleasını serdetmişlerdir.

Muhtelif encümenlerden birer aza alınmak suretile fırkaca teşkil olunan memurin kanunu encümeninde bu mütalealar üzerinde müzakere cereyan edecek ve mezkûr kanunların tadili lâzım gelip gelmiyeceği hakkında bir karar verilecektir.

Lokantalarda yemekler neden pahalıdır?

30 kuruşa 4 kap yemek verilebilirken lokantalardaki fiat ateş pahasıdır

Son zamanlarda yiyecek fiatleri o kadar düştüğü halde, bazı lokantalar fiatlerini hiç indirmemişlerdir.

Bugün iyice ve temizçe bir lokantada dört kap yemeği 80 - 85 kuruştan aşağı yemek mümkün değildir.

Halbuki, bu dört kap yemeğin, en iyi harç kullanmak şartile maliyeti ekmek ve su dahil, 30 kuruştan fazla olmadığını, Belediye kooperatif lokantası herkese açıkça ispat etmiştir.

Belediye lokantasında et, sebze börek, pilav veya makarna ile tatlı veya kompostodan mürekkep dört kap yemeğin yalnız 30 kuruşa yenebilmesi de gösterir ki, bazı lokantacılar, müşterilerden fâhiş para alıyorlar.

Belediye kooperatif lokantasındaki fiatlere yüzde yirmi kâr dahi ilâve edilmiş olsa dört kap yemeğin nihayet 37,5 - 40 kuruşa satılması icap eder.

Halbuki yukarıda yazdığımız gibi, ayni nefasette harçla yapılmış dört kap yemeğin, orta halli bir lokantada 80 - 85 kuruştan daha az fiatla yenildiği vâki değildir.

Görülüyor ki bazı lokantalar hem harçların âdisini kullanıyor, hem de bu harçlarla yapılan yemeklerden yüzde yüz kâr etmek istiyorlar.

Fakat, muhakkak olan bir şey varsa, pahalı yemek satan lokantaların müşterisi gittikçe azalmakta olduğudur. Anlaşılan lokantalar müşteri azlığının acısını fiatlara zam yapmakla telâfiye çalışmaktadırlar.

Diğer taraftan, lokantalarda kapalı şişe içinde satılan su fiatleri da çok yüksektir. Lokantacılar Taşdelen suyunun şişesini bayilerden altmış paraya aldıkları halde bunu (5) kuruşa satmaları hakikaten akıl erecek şey değildir.

Belediye Kooperatif lokantası halka hem temiz hem de ucuzluğile beraber sıhhî yemek yedirmek mümkün olduğunu ispat eden güzel bir fırsat olmuştur.

Oda Meclisi İçtimaı

Bugün bazı yeni intihaplar yapılacak

Ticaret Odası meclisi bugün saat 15 te bir içtima yapacaktır.

Bu içtimada merhum Hamdi Beyden inhilâl eden Ticaret borsası idare heyeti azalığına Oda idare heyeti azalığına, Oda meclisi azalığına birer zatın intihabı yapılacaktır.

Bundan başka bugünkü meclisteki kazalar bedeli icar takdir komisyonlarına aza intihabı ve Ticaret borsası hâkem heyeti intihabı yapılacaktır.

Belediyede

Tramvay direklerinde çöp sandıkları

Belediye caddelerde tramvay direklerine bağlanmak üzere yeni ve süslü bir şekilde üstü kapalı çöp sandıkları yaptırmıştır. Sandıklar tramvay direklerine bağlanmaktadır.

Belediye baytarlığı

İstanbul Belediyesi baytarlığına askeri baytarlıktan mütekait Mahmut B. tayin edilmiştir. Mahmut B. Eminönü heyeti baytariyesi meyanında çalışmağa başlamıştır.

Benzin hortumları içeriye alındı

Otomobillere benzin veren dükkânlarda hortumlar dışarı çıkarılmak suretile benzin verilmektedir. Hortumların bu şekilde dışarı çıkarılması menedilmiştir.

Başka şehirlerin yıllıkları

Belediye geçen sene ilk istatistik yıllığını neşrettiği vakit Avrupa belediyelerine de birer nüsha göndermişti. 35 Avrupa Belediyesi bilmukabele İstanbul Belediyesine kendi istatistik yıllıklarından birer nüsha göndermiştir.. Belediye bunları tetkik etmektedir.

Ekmek narhı

İstanbul Belediyesinden: Şubatın on beşinci çarşamba gününden itibaren ekmek sekiz kuruş otuz para francala on üç kuruştur.

Somaki sütunlar kayıp mı olmuş?

Bundan bir müddet evvel Aksaraydaki Muratpaşa medresesi yıkılacak kadar tehlikeli bir hal aldığı için belediye tarafından yıkılmak ve enkazı kaldırılmak üzere müzayedeye çıkarılmıştı. Yapılan müzayede neticesinde bu enkaz içerisinden kıymetli eşya çıkarsa müzeye nakdilmek şartıyla Kasımpaşada camiikebirde taşçı Mustafa efendinin üzerinde kalmıştı.

Medrese yıkılırken iki somaki sütün çıkmış, müzeye nakledilmişti.

Fakat son günlerde müzeler idaresine bir ihbar yapılmış, bu somaki sütünlardan -Muratpaşa medresesinde 4 tane olduğu, hedim esnasında ikisinin kaybolduğu bildirilmiştir. Müzeler idaresi keyfiyet nazarı dikkata almıştır. Bu hususta tetkikat ve tahkikat yapılacaktır.

Bono yerine para

ANKARA, 14. — Sahibi evvellerine iade edilmek üzere malları ellerinden alınan mübadillere bono yerine para verilmesi hususunda maliye vekâletince verilen karar üzerine divanı muhasebatla vekâlet arasında cereyan eden muhabere neticelenmiştir. Nakit işleri müdürlüğü tevziata başlanmak üzere alacaklıların listesini tanzim etmiştir. Mart içinde tevziata başlanacaktır.

İçtimaî yardım balosu

Bu perşembe günü akşamı Perapalas salonlarında verilecek olan Halkevi İçtimaî yardım balosu? nun son hazırlıkları da bitirilmiştir.

Balonun senenin en güzel balosu olacağı temin edilmektedir. Bir çok mümtaz hanımlar balo işlerile meşgul olmuşlardır. Bu baloya iştirak edenler çok güzel bir gece geçirmekle beraber hayırlı bir yardımda bulunmuş olacaklardır.

Tırpan

İzmir gençleri

Bursa hâdisesine dair bu rada yazdığım fikirlerin sonunu şöyle bitirmiştim:

— "Geri fikre karşı artı zabıta kuvvetinin yer tutmasına lüzum yoktur. Bu mukabeleyi ileri fikri yaşayan gen lik kuvveti yapabilir."

Eski Adliye vekili Mahm Esat Bey, inkılâp ruhunu gençlik kudretini duyan ve na inanan bir devlet adamı fatile bu fikri müdafaa ed yor.

İzmir müddeiumumisi İzmirli gençlerin eski dev hatırlatan levhaları söküp malarını Bursadaki gerilik h diseaine karşı bir ileri har ket olarak kabul etti.

İleri hareket şuurlu olma şartile inkılâbın gençlikte beklediği haklı bir hassasiyetir.

Bir kaç yobazın geriye d nen traşlı başlarına Cümhuriyet kanunlarının silâhı her z man inmeğe amadedir.

İnkılâp tarihimiz her ge hareketin derhal boğulduğ nu kaydeder. Türkiye hudu ları içinde yeni bir derviş va deti çıkmasına imkân yoktur.

Ara sıra kalın yobaz ens lerinde kızaran bu şeriat vilcelerini nişterlemeğe, ku deşen olan softa göbekleri inceletmeğe ihtiyaç olmak beraber bu ameliyenin dain zabıta marifetile yapılmasın lüzum yoktur.

Geri harekete karşı mak ve şuurlu ileri hareketleri d ha tesirlidir.

Gençliğin temsil edeceği leri hareketin inkılâp makin sile beraber yürüyecek bir tikameti olmalıdır.

İzmir gençleri inkılâb daima taze kalması icap ed ruhunu temsil etmişlerdir. hareketi devlet otoritesini b zacak şekilde değil, cümhu yet rejimini kuvvetlendirec bir tarzda yapmış olsalar şüphesiz maksatlarını da yüksek bir belâgatle ifade miş olurlardı.

Gençlik kanı, mürteci ka gibi tahripkâr olmamalıd Softa için yarın yok, dün va dır. Fakat göz bebekleri da ma ileriye dikilen gençlik y rının temelini bugündan a cağı için her adımını bilgi ve temkine istinat ettirece tir.

İzmir gençlerinin rejim u runda duydukları temiz hey canı takdis ederken onlard geri hareketlere karşı dair hassas, fakat ileri hareetl de temkinli olmalarını rica derim.

Burhan CAHİT

Köy Muallimleri

Köy iktısadiyatın da tayin edecekle

ANKARA, 13. — Muallimle köyde iktisadî faaliyetleri sevk v dare edebilecek tarzda yetiştirilm kararlaştırılmıştı. Maarif vekâl muallimlerin bu tarzda yetiştiril meleri için bir komisyon teşkil miş, komisyon bir talimatname ha lamağa başlamıştır.

Muallimlerin köyde iktisadî fa yetlerini tanzim edebilmek için velâ köylerin iktisadî bünyeleri tetkikine ittifakla karar verilmiş Memleketimizde köyler, muht mıntakalarda, biribirinin ayni olm dığından muallimin rehberliği, lışma tarzı da değişik olacaktır.

Bunun için köylerimiz iktisadî sınıflara ayırmak üzere tetkikler pılmıştır. Bu tetkiklere istinat e son rapor, çarşamba günü komisy da okunacaktır. Köy tanımak hu sundaki usuller, neticeler vekâle de tasvip edildiği takdirde mekt bulunan köylerde bu çalışma usu rinin tatbikine derhal başlanacak

Vekâlet, köy muallimlerine bu ni vaziyet karşısında verilecek is dil cemiyeti âzalarından sormuştu Bu muallimlere (danışman) v (öğütçü) ismi verilmesi muhtem

Milliyet

Asrın umdesi "MİLLİYET" tir.

15 ŞUBAT 1933

İdarehane : Ankara caddesi, 100 No.
Telgraf adresi : İst. Milliyet
Telefon Numaraları:
Başmuharrir ve Müdür: 24318
Yazı işleri Müdürlüğü 24319
İdare ve Matbaa 24310

ABONE ÜCRETLERİ:

	Türkiye için L. K.	Hariç için L. K.
3 aylığı	4 —	8 —
6 „	7 50	14 —
12 „	14 —	28 —

Gelen evrak geri verilmez.— Müddeti geçen nüshalar 10 kuruştur. Gazete ve matbaaya ait işler için müdiriyete müracaat olunur. Gazetemiz ilânların mesuliyetini kabul etmez.

BUGÜNKÜ HAVA

Yeşilköy rasat merkezinden verilen malûmata göre bugün hava kapalı ve kısmen karlı devam edecektir. Rüzgâr karadan mütavassıt kuvvette esecektir.

14-3-33 tarihinde hava tazyiki 761 milimetre en çok sıcaklık 6 en az sıfır altında 2 santigrat kaydedilmiştir.

FELEK

Büyük Türk edibi Yusuf Ziya Bf.ye (1)

1933 Türkiye güzeli intihabında gözüme ilişen ve bence bir hakikî künhüne varmak müyesser olmıyan on dört maddelik yazınızı lûtfen verdiğiniz cevaplarla okudum. Bir büyük Türk edibinin benim gibi naçiz bir yazıcısına cevap vermesini unutulmaz bir iltifat telâkki ederim.

Hürmetli efendim! Suallerime verdiğiniz cevapları okurken dürüldüm. Büyük Türk edibi Yusuf Ziya Beyefendi acaba güzellik müsabakası hakemi midir, yoksa Cumhuriyet gazetesinin Konya mebusu vekili midir?.. Allah size yardımcınızdır. Bunu da anlayamadım...

On dört sualimi tavzih eden cevabınızda bendenizi tazir ettiniz. Ve mesleki edeple pek münasebeti olmıyan kısımları efendimizin âdeteen takdim etmeme verdiğiniz bende bıraktığı intibaları da arzeylememe müsaade buyurun.

Efendiciğim!

— Cumhuriyet Türk kadınını temsil etmek için Mösyö de Valeffin hesabına para kazanmak dalaverelerini çevirmek maksadile tertip ettiği, ciddiyetini çöktan kaybetmiş bu müsabakadan başka çare bulamamış mıdır? Türk kadınının karşısında tanınmaması çehresile mi alâkalı, fikri, hüneri, kabiliyeti ve ahlâkile mi olmalıdır?..

Bu iş için yalnız güzelliği kâfi görsek, efendimizin de dediği gibi olduğunuz hanımefendi güzel değildir. Maalesef intihapta haksızlık veya isabetsizlik olmuştur efendim. İmdi, bunu kime hizmet edilmiş diye vâki sualimiz tatmin edilmiş oluyor mu?..

2 — Güzelleri seçen hakem geyetini (Cumhuriyet) in seçmesi sakattır. Bendenize malûmu ilâm kabilinden yazılar yazdırmayınız efendim! Çünkü öyle olursa (Cumhuriyet) istediği hanımı seçtirecek adamları hakem heyetinde ekseriyet teşkil edecek tarzda doldurur. Yanlarına bir kaç ta bitaraflık paratöneri koyar. Kendi de yan geçer oturur. Anlamadım dedimse, bu kadarını farkederim efendim.

Bizim (Milliyet) in tertip ettiği tenis müsabakasına gelince; o bir Türkiye temsili müsabakası değildir. Sadece bir tenis oyunudur. Eğer Türkiye müsabakası olsa salâhiyettar yerler vardır onlar karışırlar.

3 — Hakem heyetinde ressam var, diş tabibi var, heykeltraş var, edip ve muharrir var, lâkin maalesef insaf yok ve salâhiyet yok!.. Çünkü bu gibi geniş ifadeli intihapları yapacak hakemleri onların kendi grupları seçer. Cumhuriyet gazetesi bu hakemleri iftara davetli çağırır gibi seçeceğine Güzel san'atlar akademisinden, ressamlar cemiyetinden, terbiyei bedeniye mektebinden, spor teşkilâtından, Matbuat cemiyetinden, Edebiyat fakültesinden birer, ikişer, üçer murahhas ister ve bu toplanan heyette belki beş on kişi de hariçten ilâve etmek hakkını verirdi. Amma öyle yapmadı. Meselâ üdeba meyanında zatı âlinizi de seçti. Lâkin bendeniz zatı âlinizin Cumhuriyet gazetesinin istemediğine rey vereceğinize haddim olmıyarak inanamıyorum. Bundan dolayı affımı dilerim. (Bu sualimde yanlış bulduğunuzu sövlüyorsunuz. Yanlış yazmam iddiasında olmamakla beraber o sual doğru yazılmıştır).

4 — Cumhuriyet gazetesi bu hâdisede lüzumsuz patırtı etmiştir. Aka Gündüze çirkin ve ayıp şekilde çatmıştır.. Haklı olanların vekarını onda göremiyoruz. Beklenirdi ki; "hakem kararı budur. Tekrar intihap yapıp yapmamak hakemlere aittir" diyip susacaktı. Böyle olmadı. İlk hamlede şahsiyatın en cılk taraflarına girdi ve mukabele gördü. Yazı ile ve hissiyat ile. Şimdi kabahati bize atmak muvafıkı adil ve hakkaniyet olur mu efendim?..

5 — Nazire Hanımın Cumhuriyet erkânı ile ve hakemlerle olan münasebetini anlayamamıştım. Yine anlayamadım. Yalnız hakem heyetinden bir zatın aşinası olduğunu efendimiz ifade buyuruyorsunuz. Bu malûmata arzı şükran ederim. Belki bir diğer sahibi hayır çıkar da mumaileyhanın tanıdığı başka zevat varsa onları da o haber verir.

6 — Filvaki Vali Muhiddin Beyefendi bu hakem heyeti riyasetine geçmevi bendenizden sormadılar. Eğer tenezzül edip istizan buyursalardı, naçizane kendilerine "Beyefendimiz! Sureti intihabını bilmediğimiz bir hakem heyetinin intihabı mes'uliyetine reis sıfatile neden istirak buyuracaksınız? Ya akalliyette kalırsanız?..." der kendilerini tahzir ederdim.

7 — Bendeniz geçen seneki güzele itiraz etmediğim gibi, her sene de yapılan müsabakalara bu seneki şekilde itiraz edilmemisti. Zaten Kerimen Hanımın nasıl intihap edilmiş olduğunu o intihabın kahramanı olan ve o yüzden Cumhuriyet ile arası açılan Abidin Daver Beyefendi refikimizin hikâyelerine istinaden dünkü Milliyet'te yazdım. Onunla bunun arasında hiç bir münasebet göremiyorum.

8 — Acaba, müsabakaya istirak eden 8 güzelin sekizinin de evvelden hazırlanmış resmi var mı?... Bu suale bendeniz sizin tarafınızdan cevap vereyim "Var zahir! İnanmazsan gel de gör!"

Hoca merhuma sormuşlar: "Dünyanın ortası neresi?" Cevap vermiş, "Şu durduğum yer!" «Ne den belli?» dediklerine de "inanmassanız ölçünüz" cevabını vermiş. Hazır cevaplık hoca merhuma münhasır değil ya!

9 — Nazire Hanım, Haber gazetesine "Ben intihap edileceğim den emindim!" demiştir efendim! Bunu, bu işte yalan söylemesi imkânı olmıyan ve bu mülâkatı yapan zattan işittim. Emrederseniz ismini de arzederim. Nazire Hanımefendi! Sonradan bir pot kırdıklarını anlayarak onu tekzip buyurdular. Amma pot ütülenmiş olmadı.

10 — Nazire Hanım için halk Maksimde ikiye ayrılmadı. Dokuz la bire ayrıldı idi. Kimin intihap edileceği hakkında iki rivayet değil yalnız bir rivayet vardı. Bu musir rivayet her şeye rağmen, 45 numaranın daha güzel olmasına rağmen, Nazire Hanımın intihap edileceğini bağırıyordu. Ben bile bunu işittim de, intihaptan evvel "Bu iş bir tezgâhtarlık meselesi oldu" diye yazdım. Biçare 45 in adını bile ağzına alan yoktu.

11 — Bendeniz rakı içmediğim için sarhoş ağız diye ortaya atmış olduğunuz hakaret âmiz sözü üstüme alınmadım. Zevzek kalem sözüne gelince efendim; hepimizin elinde kalem var ve hepimizin neler yazdığımızı halk görüyor. Bu hükmü onun vermesi daha isabet olur. Kim bilir belki bendeniz bu zevzek kalemi zatıâlinizin elinde görüveririm. Yalnız halisane arzederim ki; kalemlerin zevzekliğinden ziyade karaktersizliği fenadır. Zatıâliniz gibi büyük bir Türk edibinin karşısına almağa tenezzül ettiği muhatabına böyle ayıp bir söz söylemiyeceğine kail olduğum için bunu da üstüme alınmadım.

12 — (Cumhuriyet) in en belli başlı bir rüknü, intihapın tecdit edilmesi kanaatinde bulunmuş olduğunu ve bunu vait bile ettiğini bendenize haber verdiler. Efendimiz bunu haber almadımızsa arzediyorum. Malûmatımız olsun. Çünkü bu zata intihapta hakemlere fıslanan bazı sözlerden, intihapta görülen gayritabiiliklerden bahsedilmiş o da işin düzelmesi için tekrarı kabul etmişti. Amma efendimiz ki —umumî zevki temsil ettiği kanaatindedir— neden bundan tehaşi buyuruyorlar?

13 — Maksimin normal fiatının 150 kuruş olmadığı efendimiz gibi monden zatlara malûm dur. Bunun 150 kuruşa çıkarılmasile hasıl olan farkı fiat Maksim müsteciri Mösyö Lehman cenaplarına mı hediye edildi?.. Ve burada halkın reyleri ne sekilde, nasıl cemi ve tasnif edildi?.. Bendenizi tenvir buyurur musunuz?...

14 — Efendiciğim karışıklığı hiz değil, iş çıkarıyor. Mesele süt gibi beyaz olsa, ne kadar bulandırılırsa bulandırılsın rengi değişmez. Amma öyle değil ki; mutlaka bir (bit yeniği) göze çarpıyor.

Bendenizin soğuk yazdığım hakkındaki iltifatınıza da müteşekkirim. Fırın gibi de yazsam öteden beri kulunuzu soğuk telâkki edersiniz. Bendeniz buna atfı ehemmiyet etmem. Çünkü sıcağı soğuğu, tatlıyı acıyı hissetmeyen hattâ güzeli seçemeyen tabiat galatları olduğuna inanırım. Nitekim bütün İstanbulun güzel bulduğuna siz güzel değil dediğiniz gibi bana da soğuk yazıyor diyebilirsiniz.

Hayatta anladığım, anlamadığım, anlayamadığım, anlar gibi göründüğüm, anlamaz gibi göründüğüm şeyler vardır. Cumhuriyetin güzel intihabının manasını, sizin bana hücumdaki maksadınızı, Nazire Hanımın intihabındaki âmili bu beş şekil telâkki arasında tasnif etmişimdir.

Yazınızın sonunda bendenize karşı makamı merhamette kullandığınız (zavallı) tabirine hallerimizi bilenler hangimizin müstahak olduğunu tayin ederler.

Bu satırları zatıâlinizi cevapsız bırakmamak için yazdım. Bunlara karşı sizin de tümen tümen cevabınız olabilir. Ben onlara da cevap verebilirim ve bu iş git gide belki bir (Ağaoğlu Ahmet — Şevket Süreyya) münakaşasına döner. Ondan kaçınmak için ben bir daha size cevap vermem. Beni bu işte iskât etmek arzu buyurursanız Cumhuriyet gazetesinin Nazire Hanıma vereceği 1000 lirayı onun eline değil, üç sene sonra almak üzere bankaya verdiriniz. Hürmetler büyük Türk edibi Yusuf Ziya Beyefendi!

FELEK

(1) Büyük sıfatı (Papuca büyük) ten aklıma geldi. F.

HİKÂYE

Bir ahlâk dersi

Zahireci Pandali, cuma sabahı, komşusundan:

— Beş dagigalığ veriverindi, cigerim!

Ricasile alıp ta iki saatten beri okuduğu gazeteyi birden bire elinden attı:

— Şu insan gısmının ahlagsızlığına da canlar dayanacağ gıbı degul!

Teessüründen başını iki yana salladı; burnunun ucunda, havuça konmuş şeffaf kanatlı bir kelebek gibi duran gözlüğü yere düştü. Oğlu Kosti'ye bağırdı:

— Amanın Gosti... Gelindi, cigerim... Şu benim cemegen gırılmadan veriver bagayım...

Kosti, gözlüğü yerden aldı, babasına uzattı:

— Ne oldu, pateramo?

Pandeli, uzun uzun içini çekti:

— Susundu, Gosti ... Şu dünyada,insanların yapmıyacağları yoğ. Bir imzasız negtup yüzünden gosgoca bir cinayet çığmış... Işin sonunda yanlışlığ olduğu anlaşılmış amma, gel gelelim, iş te iştengeçmiş.. Ceridede tasvirleri var...

Kosti, gazeteyi aldı, babasının söylediği cinayeti ve resimleri aradı. Fakat Pandeli çok mütees sirdi. Oğlunu kolundan çekti, yanına oturttu:

— Beni dinleyindi, Gosti... Ben den saga, baba ögudü ossun! Sagın imzasız negtup yazma..

— İmzasız negtupta nedir ki?

— Gayserinin gızının, gısragının, itinin, ineğinin, torlağının, gopilinin cahili olmaz amma, anan Bolik Şeke, sağa helâl süt emzirmiş tir. Bu gibi fısaflığlara daha aglın ermiyor, cigerim! Bir adam, bir adama bir gotülüg etmeg istedi mi, yalan dolan bulur, yazar, oga gondürür... Gondürür amma, negtuba imza goymaz! Senin agnayacagın, bu yalanın dolanın ne taraftan geldiğini bilmesin, diye, agnadıngı? Fagat hagigat olanları da vardır. Temsil derim, anan olacağ Bolik Şeke, benim özerime hiyanetliğ eder; temsil bu ya, benim guyya haberim olmaz. Bunu goren, duyan bir dostum, dutar, bir negtup yazar. Temsil bu ya, bu da benim namusuma dogunur; temsil bu ya, Bolik Şeke'yi vururum!.. Nentuba imza atacağ olursa, kim olduğunu agnarım, gıder sorarım, gozünle gordün mü? Gulağlarınla duydun mu? diye... İmza olmayıncağ var, sor, sorabildigme!... Negtupta imza olmadığı için, gozünü hiddet bürür, ne yaptığını bilmez. Soracağı gimse olmadığı için gablinde düğumlenen şüphe çözülmez. Bu, gayetlen gotü iştir. Vesvese, adamı öldürür.

Pandeli, kaşlarını çatmış, ciddî bir vaziyet almıştı:

— Yalnız garı, gısrag hiyanetliği üzerine de olmaz, cigerim... Buga da gulat ver, gosti, cigerim! Gonşun, ahbabın, hattâ müşterin olur; temsil bu ya, gazancı hügumete, az gostürtür... Mallara sahte etiget yapıştırır. Hilenin hurdanın şeşidini, envamı mı istersen... .Bunları nasıl agnattırırsın? Gonşuna garşı, gotü gişi mi olacaksın?..

Kosti gözlerini kırptı:

— Anladım, imzanı goymazsın!

Pandeli, kollarını havaya kaldırdı:

— Amanım, yine agnamadı! İmzasız negtubun adamı vesveseye düşürdügünü daha demin dimedim mi, a itin inegi! İmza goymasan, sen de şüphe altında galırsın... İmzasız negtup ahlağsızlığdır... Muhaggag imza olmalıdır.

Kosti, bön bön, bakıyordu:

— İmzalı, imzasız negtup olur mu?

Pandeli, gülümsedi:

— Bağa bagındı, imzasız negtup yazacağın zaman, kim için ve nereye gondürecegini düşünürsün... Temsil bu ya, baggal Hıristagıyi toptancı Yorgıye mi gammazlayacağsın, arpacı Eftimin imzasını goyarsın... Çünguleyim baggal Hırıstiyagi, arpacı Eftimin gaynı, toptancı Yorginin de gapu bitişik gonşusudur.. Bir yol aralarına nifag girdi mi, gayriğ it dalaş olurlar.. Toptancı Yorgi evden çıkmağa mecbur olur, bağa ucuzca satar... Baggal Hırıstiyagi de arpacı Eftim ayrı seçi oldular mı, Hiristiyagi, düggeni benimle degiş etmege razı olur. Hiristiyaginin düggeni, hem büyug, geniş, işleğ cadde üzerinde, hem de ucuzdur, ağnadıngı, cigerim! Temsil bu ya, nalbur Fotiyi, sobacı Agapyadiye mi gammazlayacağsın, keresteci Petronun, imzasını goyarsın... Çünguleyim, nalbur Foti, sobası Agapyadinin.. ilh... ilh....

İRTİHAL

Süvari Aşiret müfettişliğinden mütekait EMİN Pş. vefat etmiştir. Cenazesi bu sabah Beşiktaş Kılıçalide-ki hanesinden kaldırılıp öğle vakti Sinanpaşa camiinde namazı eda ve Yahya Efendi hatiresine defnedilecektir. Merhum meslekinde temeyyüz etmiş ve güzel ahlâkile ammenin muhabbetini kazanmıştır. Mevlâ rahmet eyleye.

İRTİHALİ MÜESSİF

Tesalya Yenişehri eşrafından Namık Beyin refikası ve kimyager Fadıl Beyin validesi Seyide Hanım kısa bir hastalığı müteakip vefat eylemiştir. Cenazesi bugün saat onbir buçukta Lâlelide Harikzedegân apartımanı karşısındaki Sekbanzade apartımanından kaldırılarak Aksarayda Valide camiinde namazı kılınıp Bakırköyünde defnedilecektir.

SİNEMALAR

GLORYA'da
SİNEMA ve
Münir Nurettin
KONSERİ
Bu akşam yeni ve güzel programile
Gişeler açıktır .
121

RADYO

Bugünkü program

18 - 18,45: Saz (Muzaffer B.)
18,45 - 20: Orkestra.
20 - 20,25: Hamiyet Hanım.
20,30 - 20,55: Mahmure Hm.
20,55 - 21,30: Hafız Sadettin B.
21,30 - 2,30: Orkestra, Ajans ve Borsa haberi, saat ayarı.

ANKARA, 1538 m.

12,30: Ankara - Palas orkestrası. 18: Orkestra (Ali baba operetinden uvertür, Zürkus Prinzessin'dan popuri. 19: Haberler. 19,15: Caz. 20: Hava raporu. 20,03: Plâk.

VARŞOVA, 1411 m.

13,15: Plâk. 17: Keza, 18,25: Keza. 19: Cazband, 20: Muhtelif neşriyat. 22: Piyano konseri. 22,55: Katoviç'ten nakil. 24D:ans musikisi.

BUDAPEŞTE, 550 m.

18,05: Şubert'in eserlerinden konser. 19,35: Macar halk şarkıları (iki piyano ile). 20,50: Orkestra. 22,50: Haberler vesaire-Gramofon. 23,50: İzci saati.

MÜNİH, 532 m.

18:Stutgrat'tan: Konser. 20,10: Sıhhata ait konferans. 20,30: Hafif musiki. 22: Senfonik konser (Hindemith, Haydn). 23,50: Gece konseri.

VİYANA, 517 m.

18: Yeni Avusturya musikisi. 19,15: Hıfzıssıhha. 20,40: Yohan Strauss'un eserlerinden "Die Fledermaus" operetinin birinci perdesi. 21,30: Schubert'in eserlerinden piyano kuintet (Sabt) konseri. 22,35: Tagannili cazband.

PRAG, 487 m.

19,35:Almanca neşriyat. 20,25: Bando halk muzikisi. 21,10: Tagannili Çek filharmonik takımı.

BÜKREŞ 394 m.

13: Gramofon, 14: Keza. 18: Radyo orkestrası. 19,30. Keza, 20,40: Gramofon, 21: Solo keman konseri. 21,25: Alman ve Fransız halk şarkıları. 22: Piyano müsameresi (Bach, Brahms, Beethoven). 22,20: Viyolonsel Konseri.

BRESLAU, 325

17,35: Piyano konseri. 19.05: Hafif musiki. 20,40: Filharmonik konser. 22,15: Konferans. 23,35: Dans musikisi.

Galiçya Cephesi

Yarın akşam saat 9,30 dan itibaren
MAJİK'te
Louis Trenker, Armand Bernard ve Marie-Antoinette Buzet tarafından temsil edilen Fransızca sözlü muazzam ve harikulâde film.

MARTHA EGGERT
Yarın akşamdan itibaren
ARTİSTİK'te
İraesine başlanacak olan
GRAND OTEL
neşe, çılgınlık ve gençlik filminde şarkı söyliyecek, dans edecek ve sizi eğlendirecektir.
Musiki: OTTO STRANSKY

İstanbul Belediyesi
Şehir Tiyatrosu
Darülbedayi Temsilleri
Bugün suvare saat 21,30 da
ŞAKA
Nakili Bedia
İ. Galip Hanım.
Komedi 4 perde
Zabitan gecesi
158

Verem mücadele cemiyeti kongresi

İstanbul verem mücadele cemiyeti 17 şubat 1933 cuma günü saat 10 Halk evinde senelik toplantısını yapacak ve bir senede yaptıklarını okuyacaktır.

Cemiyet; bütün azalarının ve arzu edenlerin bu mühim toplantıya gelmesini ve bu suretle — senede hiç olmazsa bir iki saat olsun — kendisinin, ailesinin ve yavrularının hayatını zehirleyen bu içtimaî dertle yakından alâkadar olmasını çok rica et mektedir.

Harik Hayat Kaza ve Otomobil
Sirgortalarınızı Galatada Ünyon hanında kâin ÜNYON SİGORTASINA yaptırınız.
Türkiyede bilâfasıla icrayı muamele etmekte olan
ÜNYON
kumpanyasına bir kere uğramadan sigorta yaptırmaymız. Telefon: Beyoğlu 4886. 5

Milliyet'in edebî romanı: 21

MAKEDONYA

Aşk, Kin, Politika ve Kan..

Müellifi: Nizamettin Nazif

Kız gayet lâkayt konuşuyordu. Ortalarda çifti beş paraya satılan kurşunkalemler vardır. İşte onlardan birini dişlerile çevirir ve muttasıl düşünüyordu. Sağ elinde tuttuğu rengârenk çocuk gazetesinin bilmecesini halletmeye savaşıyordu. Yapısı hiç te fena değildi. Hattâ yuvarlak omuz lar, gergin göğsü ve çakır gözleri biraz çokça canayakındı da... Fakat adamın bu astarda bezi yok olduğu anlaşılan, ki onun tarafına bakmamak gerekirdu bile..

Duvardaki saate gözlerini dalmıştı. Üç beş dakika daha oturdu. Sonra birdenbire ayağa kalkarak kapıya doğru yürüdü.

— Ne o? Gidiyor musunuz?

— Evet..

Bu sefer kız onunla alâkadar oldu:

— Peki ama, ya Rifat Bey şimdi gelirse..

— Gelirse gelir.. Ne yapayım? Daha fazla bekliyemem ki.. İşlerim var.

Hem bu sözleri söylüyor, hem de yürümekte devam ediyordu. Kapıdan çıkınca birdenbire geriye döndü. Ve alışkın bir hareketle beyaz pike yeleğinin cebinden büyücek bir gümüş saat çıkararak:

— Matmazel.. — dedi — Sizin saat geri galiba.. üçü beş geçiyor.. benimki üç buçuğa yaklaşmış. Eğer beş dakikaya kadar doktorun geleceğini bilsem beklerdim.

Sesinde kulağa tatlı gelen garip bir kabalık vardı.

Kız;

— Bilinmez ki.. — diye mırıldandı — Saat birde Cek Paşaya uğrıyacaktı. Dramadan çok zengin bir hasta gelmiş diyorlardı. Yalıboyunda bir konsültasyon yapacaklardı.

— Öyleyse Allahaısmarladık matmazel.. Cek Paşanın ne para canlı olduğunu ben bilirim. O Dramalı hastaların başından kolay kolay ayrılamaz. Zaten keramet benim sakalımdaymış. Bu sabah ma sancıdan eser kalmadı..

Yüzünde gene o keskin istihza belirmişti. Gözlerinin içi parlıyordu. Merdivenleri koşarak indi. Sokağa çıktığı zaman müvezziler hâlâ bağrışıyorlardı:

— Asıır!

— Yazıyor! Asıır!

— Asıır!

Muayenehanenin altında bir eczahane vardı. Ayna gibi parlıyan kalın kristal bir camekânın ortasına, yaldızla şu iki kelimeyi yazmışlardı:

"Eczahanei Etem"

Ve bunun iki kenarına gene yaldızla, yayvan çanaklara zehir akıtan iki yılan resmi yapmışlardı.

Beyaz pike yelekli adam, bu levhaya yangözle bakarak, kamış ve boncuktan yapılmış kapı perdesini araladı, içeriye daldı.

Doktor Selânikli Rifat Beyin kardeşi olan eczacı Etem Efendi o sıralarda henüz pek gençti.

Hasırlı bir koltuğa yaslanmış, tembel tembel esniyerek tepesini kaşımakla meşguldü. Müşteri geldiğini görünce;

— Aleko! — diye seslendi — Bak bey ne ister.

Üzeri hassâs teraziler ve garip şekilli şişelerle dolu bir tezgâhın arkasında tüysüz bir genç belirindi:

— Bana bir parça naneruhu veriniz.. — dedi —

Sonra fikrini birdenbire değiştirerek kuruşu cebine attı:

— Sizde "Rikles" var mı? — diye sordu —

— Evet efendim..

— Öyleyse bana bir şişe rikles veriniz.

Bu muhavereye kulakkabartan Etem Efendi derhal yerinden kalktı. Camekânlardan birini kendi elile açarak yassı bir küçük şişe çıkardı:

— Buyurunuz beyim.. Hani bunun âlâsı bizim dükkândan başka bir yerde bulunmaz..

Yağlı müşterileri eczacı Etem kendi elile ağırlardı. Pike yelekli adam pazarlık etmedi. Cebinden bir lira çıkardı; masanın üstüne attı:

— Sarınız. Bir şişe de kolonya veriniz bana..

Eczacı Etem Efendi gene camekânlardan birine koştu; kırmızı kâğıda sarılı büyücek bir şişe alarak uzattı:

— En birincisidir.. — dedi —

Ve altını, hiç çaktırmadan, tırnağile muayene ederek kalp ve eksik olmadığını anlayınca müşteriye sırıttı:

— Güzel fırçalarımız, dişmacunlarımız, pudralarımız var..

— Hayır.. istemem. Haa.. az daha unutacaktım, bana biraz ten türdiyotla gaz ve pamuk verir misiniz?

— Elbette.. Aleko çabuk ol.. Yüzdirhemlik bir şişeye tentürdiyot doldur. Bir paket pamuk.. gaz paketini de unutma..

İki üç dakika sonra müşteri altından artan üç mecidiyeyi almış ve büyücek bir paketi parmağına takarak eczahaneden çıkmıştı.

Güneşin şiddeti eksilmemişti. Dükkân tentelerinin gölgelerinde yürüyerek Sabripaşa caddesini yavaş yavaş indi, tramvay caddesine çıkınca sağdaki birinci dükkâna girdi. Yaylı bir zil durmadan çalıyor, dışarıdaki sıcaklığa taban tabana zıt bir serinlik insanı adeta üşütüyordu. Bir kenarda, üzeri beyaz mermer örtülü geniş ve uzun bir tezgâhın başında kolları sıvalı genç irisi bir adam, "mala" ya benzer yassı bir teneke kaşığı gâh okutuya gâh bu kutuya daldırarak bir makine gibi bardaklara dondurma dolduruyordu. Buna Selâniğin meşhur dondurmacısı Arnavut Veysel derlerdi.

Dükkânda ancak üç beş kişi vardı. Garsonlar dolu bardakları daki mağazalarla dükkân arasında mekik dokuyorlardı.

Beyaz yelekli adam, dar bir merdivenden dükkânın üstündeki salona çıktı. Burası ortasından sık delikli bir kafesle ikiye ayrılmıştı. Bir tarafı erkeklere, pencereleri tramvay caddesine bakan kısmı ise hanımlara mahsustu. Bu tarafın dondurma ve şerbetlerini bizzat Veysel getiriyordu.

Beyaz yelekli adam, salona girdiği zaman erkeklerin kısmında iki kişi vardı. Bunlardan birisi gazete okuyor, diğeri kafes arasından kadınları dikizediyordu.

Beyaz yelekli gazete okuyanın yanına oturdu; bir masanın üstünü silen ve mütemadiyen boğulur gibi öksüren garsona seslendi:

— Hişt! Bana bir vişneli dondurma..

Gazete okuyan, geldiği zaman ona yangözle bakmış, fakat aldırış etmemişti. Sesini işitince bir daha dikkatle baktı. Hayretinden azkalsın bağıracaktı. Bereket versin beyaz yelekli tam zamanında müdahale etti. Ağızdolusu bir kahkaha savurarak;

— Vay canım.. Sen burada mıydın?— dedi — Ne var ne yok? İşler nasıl, yolunda mı?

MEMLEKETTE

Artvinde de bakır ve altın var

Bu şehirde bir senenin bütün meyvelerini bir sofrada bulabilirsiniz.

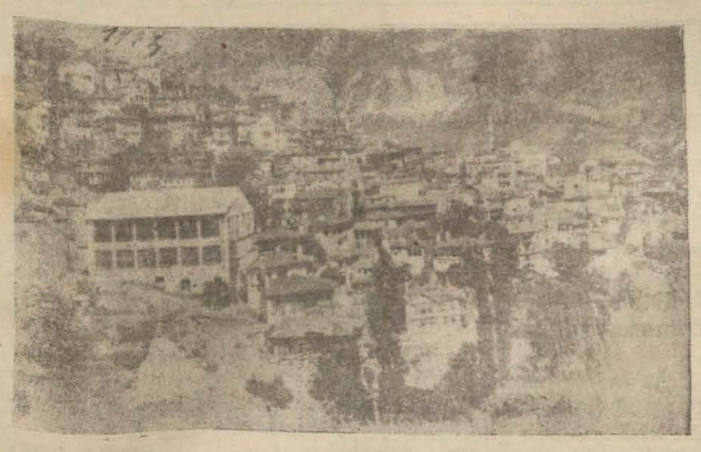

Artvinden umumî bir manzara

ARTVİN, (Milliyet) — Bugünkü mektubumda Artvinden bahsediyorum. Kafkasya tarihined bir ehemmiyeti mahsusa sı buulnan ve yarım asır esaret atılnda bulunup kahraman Türk cengâverelrinin 1914 te istirdat ettikleri bilâhare meş'um Mondros muahedesile İngilizlere terk ve teslim edilen ve nihayet büyük Türk inkılâbının eseri, onun büyük kahramanları sayesinde 1919 senesi martının yedinci günü anavata na ilhak olunan bu memleket gayet zengin altınla karışık ba kır madenlerile mevkiinde büyük bir ehemmiyeti haizdir.

Rus ve Kafkas tarihlerinde mevki alan Artvinin eski zamanlarından vazgeçerek mem leketin bugünkü vaziyetinden, onun büyük dertlerinden bahsetmeyi daha faydalı buluyorum.

Vatanımızın en uç, en sarp kayalıkları üzerine kurulmuş bu şehre ilk gelen yolcu daha Ardahan şosesinde iken gözleri biribiri arkasına dizilmiş yüksek dağlara, sarp uçurumla ra dikilir. Burada ne Adananın düz tarlaları, ne Konya ovasının düzlüklerini göremeyince her şeyden evvel makineli zira at hayatının da mevcut olmadığını anlar.

Makinesiz ziraat hayatında bu memleketin başlıca ihracatı tütündür. Buranın çalışkan hal kının elemeklerile vücuda getirdikleri tütün mahsulü yolsuz luk yüzünden maalesef terakki edememiş ve bir halde iken Hopa - Borçka yolunun açılma sı ve kamyon nakliyatının başlamasile tekrar umulmadık bir faaliyet içinde terakki etmekte ve bu faaliyete inhisarlar memurlarının büyük bir yardımı dokunmaktadır. Geçen 932 senesinde umumî mülhakatta500 bin kilo tütün mahsulü elde edilmiş ve bu mahsul hemen kâ milen satılmıştır.

Yetişen bu tütün mahsulü nefaseti itibarile de birinci derecede gelmektedir.

Madenler ve fabrika

Her dağında bir maden mevcut olan bu memleketin maalesef bu altın madenlerinden hiç birinden istifade edilmemektedir. Burada ilk nazara çarpan ve daha üç sene evelisine kadar işlemekte bulunan Bakırköy bakır maden fabrika sıdır. Yanıbaşında muazzam bir fabrika kapılarından senelerdenberi mühürlü kilitli atölyeler, üzerleri toz toprak dolmuş kar ve yağmur sularından paslanmağa yüztutmuş binlerce lira krymetinde makineler, yanında bir senelik işlemesine kifayet edecek yığılı kömür ile senelerdenberi beklemekte ve boş durmaktadır.

Büyükadanın çamlıkları gibi güzel manzarayı haiz yerden altınla karışık bakır madenleri dere sularına karışarak akıp büyük damarlar kemiriliyor. Temenni olunur ki artık bu fabrika kapıları açılsın ya fabrika çalışsın, yahut ta binlerce lira kymetinde olan makineler devletin diğer müesseselerine nakli imkânlarından birisi temin edilsin.

En büyük dert doktorsuzluk

Seksen bin küsur nüfusa bir doktor var. Frenginin müthiş âfâtı Yusufeli, Şavşat, Ardanuç kazaları köylerini kemirmektedir. Köylü doktorsuzluk yüzünden acınacak bir vaziyettedir. Bu köylerden merkeze getirilen mahsul ve saireyi bilmeden yiyoruz. Sıhhiye Vekâletinin yüksek himayesinin Artvin halkı tarafından büyük bir sabırsızlıkla beklenmektedir.

Maarif hayatı

Buraya ilk gelen yolcu tarihî kalenin tam karşısına kurul muş her bir mükemmeliyeti ha iz, gayet güzel bir binayı temaşa etmeden geçemez. Burası cümhuriyetin müdafii genç Türk çocuklarının yetiştiği ve bu çocukları yetiştiren gayyur Ortamekteptir. Şehrin daha yu karısında Gazipaşa ve İsmetpaşa ilkmektepleri vardır. Bu üç yuvada her sene yüzlerce ço cuk tahsillerini ikmal etmekte ve tam manasile Türk milletinin kendine hâs münevver evlâtları yetişmektedir.

Şehir ve köylerden gelen yüzlerce kimsesiz çocuk mektebin vücuda getirdiği pansiyonda yatıp kalkarak iaşeleri de âlicenap Artvin halkı ve memurları tarafından temin edilmektedir. Köy ve nahiyelerde mektep ihtiyacı peyderpey temin edilmekte olup her sene açılmakta olan halk dershaneleri sayesinde hemen hemen okuyup yazma bilmiyen kimse kalmamış demektir.

Mimarî faaliyet ve Hapishane ihtiyacı

Artvinin muhterem valisi İmadettin Beyin ilk gelişlerinde ilk faaliyetleri malî bir mimarî faaliyet oldu. Hükûmet binasının baştan başa sökülerek modern bir şekle sokulması, muhasebei hususiye, posta ve telgraf binalarının ayni şek le konması cümhuriyet memur larının hummalı bir faaliyet içinde çalışmalarına vesile olmuştur.

Postahane binasının inşasın da müdür Rahmi Beyin yüksek faaliyetleri takdire şayandır.

İhtiyaçlardan birisi de hapishane binasının dar ve ihtiyaca kâfi olmamasıdır. İçerisi taksimatsız ve döşemesiz altmış kişi istiabında bir binada hâlen yüzden fazla mevkuf bu lunmakta olup, işin en tuhafı bir haftalık hafif hapse mahkûmla 24 senelik ağır hapis mahkûmlarının yanyana yatmaları ve bu yüzden kolayca firar hâdiseleri vukubulmasıdır. Bu sene hapisha ne binasının başka bir binaya nakli düşünülmekte olduğu söylenmekteyse de daha henüz böyle bir teşebbüs yoktur.

En büyük kususiyet

İklim ve tabiî manzaranın tesirile her meyvayı taze olarak ayni sofrada bulmak ve bir senenin mahsulile gelecek sene mahsulünün ayni sofraya konularak farksız bulunmaktadır. Şimdi burada taze üzümün okkası on kuruştur. Bir ay sonra da bu üzüme kiraz ve dut arkadas olacaklardır.

Cemal YILMAZ

Zeytin Bolluğu

Bu seneki mahsulün hala arkası alınamadı

Bandırmadan bildiriliyor: Bandırmanın Edincik nahiyesinde ve Erdek kazasında diğer senelere nisbetle bu sene pek fazla zeytin olduğundan her sene bu mevsimlerde toplanılması biten zeytinlerin bu sene henüz arkası alınmamıştır.

Zeytinci mıntakası olan bu muhitte istihsal edilen zeytinler herkesin elinde kalmakta ve satış yapılmamaktadır.

İmha edilen fareler

Adanadan bildiriliyor: — Merkeze bağlı olan yirmi üç ve Kozan kazasına bağlı otuz üç köyün tarlalarında bulunan farelerin dörtte üçü tamamile im ha edilmiştir.

Malatyada kar

Malatyadan bildiriliyor: — Kar yağışı devam etmektedir. Kuraklık tehlikesi tamamen zail olmuştur. Şimdiye kadar şehir dahilinde kar seksen san time kadar yükselmiştir. Şehir haricinde karın irtifaı 150 san timdir. Kar münasebetile Ada nadan şehrimize mebzul miktarda un ve arpa sevkedilmiştir.

Ekmek gayet mebzuldür.

Soğuklardan istifade eden Belediye, köpekleri de itlâfa başlamıştır. Öldürülen köpekler derhal kaldırılmakta, taaffüne meydan verilmemektedir.

İhtiyar bir kadın tren altında kaldı

Nazilliden bildiriliyor: — Denizli treni Nazilli'ye gelirken yetmişlik bir kadını çiğnemiştir. Ayşe Nine ismindeki bu kadıncağız Hacı Beyin kahvesi önünde hattın üzerinden geç mekte iken tren birdenbire gel miş ve kadıncağızı altına almıştır.

Tren makinisti kazaya muttali olur olmaz treni durdurmuş, fakat kadın tekerlekler arasından ölü olarak çıkarılabilmiştir.

Bir katil yakalandı

İZMİR, 13 — Kütahya - Balıkesir hattında üç sene evvel Nazif Bey adlı bir zatı öldüren Erzurumlu Fazlı bugün zabıta tarafından yakalandı.

Adanada bahar

ADANA, 14 — Burada hava lar bahar gibi. Üç dört gündür ılık bir güneş altındayız.

Bir haydut reisi ölü olarak bulundu

ADANA, 14. — Geçenlerde Kadirli civarında bir müsademede 15 avenesi öldürüldüğü halde kendisi yaralı olarak kaçan meşhur eşkıya reisi Safiye Mehmet ölü olarak bulunmuştur.

Bir kadını çarşafıyla boğdular

Ereğliden yazılıyor: Kasabamızda feci bir cinayet vukubulmuştur,

Meydanbaşı mevkiinde oturan ve iffetiyle tanınmış olan merhum binbaşı Hüsnü Beyin refikası Esma hanımı görmiyen komşuları, şüphelenerek zabıtaya haber vermişlerdir.

Eve girildiği zaman, kapıların kırıldığı konsolların açıldığı, bütün eşyaların alt üst edildiği, dul kadıncağızın da boğularak çarşafa sarıldığı görülmüştür.

Zabıta katil veya katilleri aramaktadır.

2 DAKİKALIK BİR SEYAHAT

Tramvayla köprüyü geçmek iki dakika sürer. Bu seyahatin faydalı bir iş zımnında yapılması daha hoştur. Galata'da Lazaro Franko ticarethanesindeki Likidasyon müddeti zarfında hanımlara çamaşır ve cihaz takımlarile ıtriyat ve tuhafiye levazımatı pek dun fiatlarla satılmaktadır.

SİNEMA

Dolores del Riyo: Bir ıztırap çocuğu

Diyor ki: "Şimdi beklediğim en büyük rol, filmde değil, hayatta annelik rolü.. „

Dolores son filmi olan "Cennet perisi„ nde..

İki iri siyah göz ve bu gözlerin dağıttığı hüzüne isyan eder gibi daima mütebessim güzel bir ağız..

Dolores del Rio'da ilk defa in sanın gözüne çarpan bunlardır. Acılık ve ıstırap ifade eden bu is mi de ona niçin vermişler?

Bunu kendisi anlatıyor::

— Ben doğduğum zaman, ba ham ağır surette hasta idi. Annem de ilk günlerimde babamın ölmesinden korkuyordu. Ben o kadar zayıf, nahif bir şeydim ki, doktorlar benim de yaşayacağım dan şüphe ediyorlardı. Nihayet ben tehlikeyi atlatınca bana bu ismi verdiler.

Zaten bu da eski İspanyol ailelerinde sık sık tesadüf edilen bir hadisedir. Çocuklara din kitaplarında ekseriya görülen kelimelerden isimler verirler.

— Fakat "Cennet Perisi" filminde siz bir hayat kaynağı idiniz. Onun için isminiz size pek ya kışmıyor.

— Öyle söylemeyiniz. Ben bu filmi çevirmeden evvel uzun müddet hasta yatmıştım. Uzun müddet ekrandan uzak kalıp ta böyle bir filmi çevirmek, bana korkunç bir tecrübe gibi ge livordu. Sonra bu rol benim "Janr" ım da değildi. Studyo haricinde ve dahilinde öyle münakaşalar ve süi tefehhümler oldu ki., Herkes birçok noktalardan bilhassa beni tenkit ediyordu. Holu vod'da kocam Jaime del Rio dan ayrıldığım için, herkes beni takbih etmişti. Yarabbi, benim için neler, neler söylemediler.

Hakikatte ben Jaime ile, bir çok Amerika kızları gibi, daha Kollejde iken evlenmiştim. İzdivacı ailem tertip etmişti. Mesut olmadık. Kocamı hakikaten aşk ile hiç bir zaman sevmemiştim. İyiliğini, kalbini, fazailini, herşeyini takdir ederim.. Fakat bütün bunlar aşkı ifade etmez. Bir defa benim aktiris olduğumu hiç istemezdi. Meksikada kalmamızı ter cih ediyordu. Maamafih arzuma muhalefet etmedi. Çünkü beni mes'ut görmek arzusu, onda çok kuvvetli bir yer tutuyorlu. Fena nasihatlerden cesaret alarak talâk talep ettiğim zaman, ufacık bir serzenişte bile bulunmadı. Sa dece dedi ki:

— Hayatımın yedi mes'ut senesini Dolorese medyunum.

Holleyvuda geldiğim zaman İngilizceyi çat pat konuşuyordum Ne hayatta, ne de bilhassa stüdyo larda tecrübem yoktu. Son derece çekingen ve korkaktım. Yeni hayata alışmak için hayli zahmet çekiyordum. Az sonra Jaime feci bir şekilde öldü. Çok kimseler bu ölümden beni mes'ul tuttular.

Hakikatte bu ölüm beni de çok müteessir etti. Fakat benim de hayata ve neş'eye ihtiyacım vardı. Balolara, ,dansa, ziyafetlere, tiyatroya, ilk filmlere gitmekten yorulmıyordum. Bu halimi de mu ahaze edenler çok oldu.

Nihayet bir akşam Marion Da viesin evinde toplanmıştık. Orada Cedric Gibbons'a rast geldim. Bu adam beni cezbetti. Belki çehresi memleketimin adamlarına ben ziyordu da ondan.. Kendisine İspanyol olup olmadığını sordum. Gülerek İrlandalı olduğunu ve İrlandalılarım İspanyonllardan daha cenuplu telâkki edilebileceğini söyledi. O geceden sonra sık sık beni ziyarete geldi. Nişanlandık. Ertesi ay evlendik. Nihayet saadetin bana da gülümsediğini zannediyordum. Halbuki hastalandım, bir sene yataklarda süründüm.

— Bu fena günleri unutunuz. Şimdi sizin en ziyade hoşunuza gidecek rol nedir?

— Doğrusunu söyleyeyim, annelik rolü istiyorum. O kadar bir çocuğum olsun istiyorum ki..

— Peki, bu çocuğa ne isim koyacaksınız?

— Her halde ıstırabı hatırlatmayacak şen bir isim..

Ramon Novarro

Ramon Novarronun yakında Avrupaya geleceği söyleniyor. Maksadı aktörlük hayatının on birinci yıldönümünü tes'it etmekmiş. Filhakika bu on bir sene içinde Novarronun yıldızı hiç sönmedi. Fakat on bir sene evvelki artistle, şimdi ki artist arasında ne çok fark var?

Ramon Novarro on bir sene evvel ne yapıyordu? O zaman ismi, hakikî ismi Ramon Sam aniegos idi. On iki çocuklu ailesine yardım etmek için bin bir işe girip çıktıktan sonra, bir gün birdenbire kendisini çok alâkadar eden bir meşguliyet buldu.

Bütün Amerika tiyatrolarm da oynamış olan Marion Morgan'ın dansörler trupuna anga je edilmişti. Eski bir lokanta garsonu için, bu da iyi bir netice sayılırdı.

O sıralarda Ferdinand Pinney Earle isminde tanınmış res samlardan biri bir film çevirmek istiyordu. Ramon'u dans numaraları yaparken görmüştü. İlk tecrübeden sonra kendisini baş rol için angaje etti. Bu da delikanlıya ailesine yardım hususunda yeni bir şans telâkki edilebilirdi.

Bu ilk filmde o kadar iyi oynadı ki, Rex İngram'ın nazarı dikkatini celbetti. O da Ramona yeni bir filmde rol verdi. Samaniegos işte bu sıralarda ismini değiştirdi ve Ramon Novarro oldu.

Ailesini Los Angeles'e getirtti. Güzel, eski bir eve yerleş tirdi. Kardeşleri ve hemşireleri Ramon'un sayesinde iyi bir terbiye gördüler. Her biri hoşlarına giden bir mesleğe girdiler. Kendisi de sakin bir hayat geçiriyordu.

Davetleri gayet azdı. Maamafih pek az olan dostlarına da samimî davranıyordu. Musiki suvarelerinde Ramon Meksika veya İspanyol şarkıları söylerdi. Hattâ kendi evinde bir küçük tiyatro vücuda getirdi ve orada sırf ailesi azalarının yardımı ile daima yeni mu sikili sahneler veyahut revüler gösterirdi.

Novarro o kadar az dışarıya çıkardı ki, bir aralık manastıra kapancğı da söylendi. Novarro bu rivayetlere güldü, bir şey söylemedi. O, sadece sesini dü zeltmeğe çalıştı.

Sesli film, diğer bir çok yıldızları söndürdüğü halde, hazırlıklı Novarroyu bilâkis parlattı. Mata Hari filmi ise, kendisine Greta Garbo ile oynamak gibi bir fırsat ta vermişti.

O zamandanberi ne yapıyor? Hâlâ ailesi arasında sakin ve müsterih yaşıyor mu? Kâfi dolar iddihar ettikten sonra manastıra çekilecek mi? Yahut operada oynıyacak mı?

Şu var ki Novarro on bir senelik tecrübelerin verdiği olgunlukla kendi yolunda yürüyor.

"Bir milyonum olsaydı„ ismindeki filmi çeviren Vynne Gilson.. Bu film için on sekiz senarist ve okuz rejisör çalışmıştır.

Spor

Spor Tebliğleri

Voleybol, futbol ve güreş müsbaakaları

Güreş heyetinden:

17-2-933 tarihinde C. H. F. Beyoğlu kaza merkezindeki mıntaka idman salonunda tecrübesiz güreşçiler arasında bir müsabaka yapılacaktır:

1 — Klüper, müsabıkların isim ve sicil numaralarını havi cetvelleri müsabakadan evvel heyete tevdi edecek lerdir.

2 — Tartı 12 den 13 e kadardır. Müsabaka tam saat 13 de başlıyacaktır.

Voleybol maçları

Voleybol heyetinden: 17-2-933 cuma günü Galatasaray lokalinde yapılacak lik maçları:

Hilâl - Kasımpaşa saat 17 de, hakem Muzaffer Bey.

Galatasaray - Beşiktaş saat 17,30 hakem Ali Rıdvan Bey

Fenerbahçe - Vefa - Kumkapı saat 18 te,hakem Necmi Bey

Süleymaniye - Eyüp saat 18,30 da hakem Ekrem Bey.

Vaktinden 15 dakika geç kalan takımlar mağlup adedilecektir.

Cuma günkü maçlar

İstanbul Futbol heyetinden:

17-2-933 cuma günü yapılacak resmî futbol maçları:

Taksim Stadyumunda:

Beşiktaş - İstanbulspor B. takımları saat 11,30 hakem Necmi B.

Altınordu - Topkapı 2 inci küme takımları saat 13,15 hakem Emin B.

Beşiktaş - İstanbulspor 1 inci küme T. saat 15 te hakem Abdullah B.

Kadıköy stadyumunda

Gençler

Vefa - Kumkapı - İstanbulspor saat 9,30 hakem Nuri B.

Fenerbahçe - Beşiktaş saat 10,30 hakem Arif B.

Ölümle neticelenen bir boks maçı

NEVYORK, 14 A.A. — Geçen cuma günü yapmış oldukları bir boks maçının 13 ncü ravundunda Primo Karnere tarafından nakavt edilmiş olan boksör Ernie Schaaf kendine malik olmadığı halde has tahaneye kaldırılmış idi. Biçare boksörün kafa tasında nezfidimağı başlamış ve vücudünün bir tarafı afelç isabet etmiştir. Bu sabah dimağından bir kan pıhtısını çıkarmak için kafasına miskapla ameliyat yapılmıştır. Ameliyattan pek az sonra Ernie Schaaf son nefesini vermiştir.

Karnera hakkında katli nefse sebebiyet vermiş olmak ittihamiyle bir tevkif müzekkeresi çıkarılmıştır.

Maçla meşgul olmuş olan bütün eşhas keşif ve tahkikatta hazır bulunmak üzere Madison Square Garden'de isbatı vücut etmek emrini almışlardır.

İş ve İşci

Milliyet bu sütunda iş ve işçi istiyenlere tavassut ediyor. İş ve işçi istiyenler bir mektupla İş büromuza müracaat etmelidirler.

İş isteyenler

Senelerden beri Londranın yüksek sınıf ailelerinin nezdinde mürebbiyelik yapan Viyanalı bir matmazel burada kibar bir aile nezdinde mürebbiyelik etmek arzusundadır. Adres: ilân memurluğunda B. M. E. rumuzudur.

* * *

Resmî veya hususî dairelerde muhasiplik veya kâtiplik gibi her hangi bir işte, istifade temin edinceye kadar bedava ve müesseseye istifade temin ettikten sonra az bir maaşla çalışmak şartile, İstanbul Sanat mektebi mezumu bir genç iş aramaktadır isteyen Milliyet, Burgaz ada. Memur Sabri B. vasitası ile Basri.

* * *

Bendeniz 18-19 yaşlarında bir gencim bir çok mekteplerde fabrika ve müesseselerde bulundum.Her nereye olursa olsun odacılık, posta ve ticaret hanelerde hizmet ederim 80 kuruş bir yövmiye ile çalışırım ayni zamanda kimsem olmadığı için fakirim çalışacağım yer namuslu olması şarttır. Arzu edenler şu adrese müracaatları rica olunur ef. İstanbul Edirnekapı Kariye mahallesi İmaret sokak 35 No. hanede Enver Cahit.

* * *

Muhasebe bilirim, ticarethanelerde çalıştım. Öğleden sonra çalışmak üzere yazıcılık veya yevmiye işçiliği gibi vazife arayorum. Tüccar kefil gösterebilirim. İsteyenlerin Milliyette Aptülkadir rumuzuna müracaatları. Adresi: Babıali Mahmudiye caddesi 24 numaralı Madam Haykuhi pansiyonu M. Aptülkadir.

* * *

Her türlü işi yazıhanelerde odacılık, kapuculuk, yevmiye işçiliği, müsait şeraitle yaparım. İsteyenlerin Milliyette İsmail rumuzuna müracaatları.

Birinci Sahifeden Geçen Yazılar

Nazire H. ın İstifası İsteniyor

(Başı 1 inci sahifede)

ki:

"— Mademki ilân edilen isimlerin sahiplerinden bazıları "biz Nazire H. a rey vermiş değiliz" diyorlar. Şu halde intihap ta doğru cereyan etmemiş, demek olur. Bunların imzaları bulunması, orada mevcudiyetlerini tevsik içindir. Noter tesçilinin ise kıymeti cereyani hali tesbitten ibarettir. Fazla kanuni bir ehemmiyeti yoktur. Binaenaleyh, tertip heyetinin intihabı feshetmesi ve yeni seçilecek bir jüri heyeti huzurunda intihabın teçdidi icabeder. Tertip heyeti, bunu yapmiyorsa, bu neticeden mutazarrü olan taraf ikamei dava edebilir. Bu işte mevcut mükâfatı alamiyan ve bu suretle maddeten olduğu gibi manen de zarar gören taraf, Feriha H. dır. İsterse mahkemeye müracaat eder."

Şayanı dikkat beyanatta bulunan Rahmi Bey

Yeni intihabı Nazire H. istemeli

Nazire H. ın güzelliğine güveniyorsa bizzat yeni bir seçmeye talip olması lâzım geldiğini de ileri sürenler vardır. Bu cümleden olarak dün bir aralık Nazire H. ın yeni bir intihap yapılmasını istiyeceği de şayi olmuştur.

Nazire H. ı bularak bunu kendisinden sorduk, mize çok nazikâne olmakla beraber teessürden titriyen bir sesle dedi ki:

"— Dedikodulardan çok müteessirim. Benim Nafi babanın hafidesi olduğum yazılmış. Nafi Baba, benim üvey babamdır. Büyük babam "Sarayi hümayun Nazırı Hacı Süleyman B." di. Babam, Devlet Şurasında aza bulunan Eşref B. di. Bu söylenenlere, dedikodulara çok canım sıkılıyor efendim. Ruhi Vamık B. in de manevî babam olduğu yazıldı. Ruhî B. sadece ahbabımızdır efendim.

Bütün bu dedikodulardan çok müteessir olmakla beraber, çekilmiyeceğim; çünkü çekilirsem, beni intihap eden hâkem heyetine hürmetsizlik olacaktır efendim."

Hanımların fikri

Güzellik müsabakasının aldığı netice karşısında bazı hanımlarımızın da fikirlerini öğrenmek istedik. Şehir Meclisi azasından Refika Hulûsi Behçet H. dedi ki:

— "Ben Mazire H. ı da, Feriha H. ı da görmedim. Onun için bir şey söyliyemem. Esasen, ben güzellik müsabakasile hiç meşgul olmadım. Avrupa'da da bu müsabakaya pek ehemmiyet verilmediğini biliyorum."

Türk Kadın Birliği azasından Mediha Muzaffer H. da demiştir ki:

"— Birliğimiz, esasen bu müsabakaya alâka göstermemiştir. Biz, mesaimizi diğer müfit sahalara hasretmiş bulunuyoruz. Bu münakaşalar hakkında benim ve birlikteki arkadaşlarımın söz söyliyebilmemiz için müsabaka ile alâkadar olmuş bulunmamız lâzımdı."

Müsabaka ile alâkadar olmuş hanımların fikri de, yeni bir intihap yapılması merkezindedir. Şu halde hâdiseyin aldığı bu netice karşısında aklı selimin emrettiği veçhile yeni bir seçme yapılması ve yanlış yoldan dönülmesi lâzımdır.

İzmir güzeli gitti

İzmir güzeli ve Türkiye ikincisi Neriman H. dün vapurla İzmir'e dönmüş ve bir çok kimseler tarafından teşyi, kendisini müteaddit buketler takdim edilmiştir.

Davet

Güzel sanatlar birliği resim şubesinden: Güzel sanatlar birliği resim, heykeltraş ve tezyini şubesi azalarının 26 şubat 933 pazar günü saat on dörtte alay köşküne teşrifleri

Bursa Hâdisesi ve tel'in telgrafları

(Başı 1 inci sahifede)

bir kütle halinde Halkevinde top lanarak söz alan hatipleri dinledikten sonra o vak'anın faillerini tel'in ettiler. Büyük Gazinin açtığı nurlu yoldan ayrılmayı ve rejime vâki olacak herhangi bir taruzu kanları ile temizlemeğe bir kere daha ant içtiler. İçtimada sonsuz bir heyecan hüküm sürüyordu.

Bunyandan

BUNYAN — Kanımızla canımızla kazandığımız ve ebediyyen korumak kollamak için and içdiğimiz candan çok aziz inkılâp ve idealimize aykırı hareketi andıran Bursa hâdisesini şiddetle tel'in eder kanına susamış olan şaşkın bir kaç mürtecilerin nasipleri nin verdirilmesi yolundaki memleketin pek derin duygularını arzederim efendim.

C.H.F. idare heyeti ve belediye reisi: VAHİT

İslahiyeden

İSLAHİYE, — Her suretle hükûmet ve milletine sadık olan İslâhiyye halkı Bursadaki çirkin hâdiseyi nefretle tel'in ettiklerini memleket namına arzeylerim efendim.

C.H.F. idare heyeti reisi: REMZİ

Şarkî Karahisardan

ŞARKÎ KARAHİSAR, 12 — Türkçe ezan ve kamet aleyhine Burasada bir kaç kişinin nurlu yolunuz da kendi akıllarınca bize engel olacak çılgın hareketlerini gazete sütunlarında okuduk. Bu hali Şibin Karahisar halkın namına nefretle karşılar tazimatlarımızın kabulünü rica ederiz Ulu Gazi.

C.H.F. reisi: HÜSNÜ

GEBAN, 11 — Türkçe ezan ve kamet hakkında Bursada bazı kimseler tarafından yapıldığını duyduğumuz hareketin kazamız halkınca nefretle karşılandığını arzederiz efendim.

Kazamız halkı namına Belediye reisi: VASFİ

Sürmeneden

SÜRMENE, 12 — Bursa hâdisesini halkımızın nefretle karşıladığını ve 20 gündenberi ezanın memleketimizde öz dilimizle okunduğunu arzeylerim Reisicümhur Hazretleri.

Sürmene Fırka reisi: *Yusuf*

Silifkeden

SİLİFKE, 12 — Bursadaki hainlerin teşebbüsleri İçel muhitinde acı bir gülümsemeyle karşılandı. İnkılâbın Akdeniz kıyılarında ki bekçileri İçel gençliği bu haina ne tesebbüsü nefretle tel'in eder efendim.

Silifke Halkevi reisi namına HAMDİ

Çanakkaleden

ÇANAKKALE, 12. A. A. Bursada din maskesi altında irticai hareket yapan bir kaç kişinin menfur işleri vilâyetimizde büyük nefret uyandırmıştır. Bugün vilâyet halkının bu vesile ile büyük müncilerine tazimlerinin yüksek huzurlarına arzını fırka kongre umumi heyeti ittifakla kabul eylemiştir keyfiyyeti arz ederim efendim.

C.H.F. ve Kongre reisi Osman

Vizeden

VİZE, 12. A.A. — Türkün hakim olduğu bu topraklar bir dil meselesi nin din meselesi telâkki ederek temiz inkilâbımıza leke sürmek isteyenlerin Bursadaki hareketini işittik. Vize halkı namına müsebbiplerine lânet eder ve tazimatımızı teyit eyleriz efendim.

Belediye reisi H. Basri, C. H. F. reisi Murat.

Bozdağandan

BOZDAĞAN, 12. A. A. — Daha iki ay evvel hükûmetimizin yüksek işareti üzerine en irak köy minarelerinde bile temiz türkçeyi hakim kılan ve devam ettiren biz Bozdağanlılar, bugün en derin heyecanlar ve en gür seslerle çoluk çocuk, genç, ihityar bir kerre daha bağırdık ki bü yük oğrunda her türlü menfi hareketler boğulacaktır. Bozdağanlılar Bursadaki hadiseyi ve serseri müsebbiblerini nefret ve istikrahla karşılar ve ulu Gaziye, aziz büyüklerine olan en derin itimat ve tazimlerini izhara bir kerre daha vesile bulurlar. Belediye reisi Vefa C. H.F. reisi A, Hilmi.

Kırşehirden

KIRŞEHİR, 12. A. A. — Yüce inkilâbımızın hedefini anlamiyan bir kaç beyinsizin ezan ve kametin arapça okunmasını ileri sürmek suretiyle Bursada yaptıkları irtica hareketlerini bütün neferet ve şiddetle telin etmekte bulunduğumuzun arzını tazimatımızı tahdif ederim efendim.

C.H.F. reisi Mehmet

Nizamiyeden

NAZİMİYE, 12. A. A. — Türkçe ezan ve kamet aleyhinde Bursada bir takım bedbahtların harekete geçmiş olduklarını işittik. Ezanın halk öz dilmizle okunması vicdanlara böyle anlaşılabilecek bir şekilde hitap edilmesi hususundaki faideleri gerilerinde saklanarak görünmiyecek kadar kör oldukları anlaşılan bu zalıların yaptıkları teşebbüsün muhitimizde uyandırmış oldukları anlaşılan bu zavallıların yaptıkları teşebbüsün muhitimizde uyandırmış olduğu derin hayret ve nefreti yüksek huzurunuza raz ve ifade eylerim efendim.

Din ülemasından Ahmet Orhan, Müftü Osman, Belediye reisi Sıtkı İmam Kâzım.

Kütahyadan

KÜTAHYA, 12. A. A. — Geri ruhlu bir kaç beyinsizin türkçe ezan vesilesile Bursada çıkarmak istediği hadisenin lâyik olduğu nefretle karşılandı Kütahyalılar dini taklit ve görerek olmaktan kurtarmayi ve milli benliğimizi yüze çıkarmaya matuf son inkilâp hareletinde her inkilâplar gibi çok yerinde ve öz duyğulara uygun bulmuşlar ve benimsediler. Gençliğimizin ve halkımızın ileri yürüyüşünde hükûmet ve fırka ile daima beraber olduğunu bu vesile ile bir kerre daha arz eder, içten gelen hürmet ve tazimler sunarız.

Tasarruf C. Rr. R. Sadık, Ticaret Oda Rs.. Giyase, Halkevi Rs. Nuri, Hilâlahmer Rs. Ferit, Belediye ve C. H. F. Rs. Etem, Himayeietfal Rs. Emin, Spor Mıntaka Rs. N. Selahattin.

Gedizden

GEDİZ, 12. A.A. — Türkçe ezan ve kamete karşı Bursadaki bazı soft talar tarafından yapılan alçakca ve iğrenç hareketi haber aldık. Bunu teessür ve teessüfle karşılar, inkilâbımızın nurunu söndürmek ve hızını kesmek istiyen bu gibi hainlerin hareketlerini Gedizlilerin telin ettiğini ve sarsılmaz tazimlerini yüksek huzurunuza sunarız efendim.

Belediye reisi Sadık.

Adanadan

ADANA, 12. A. A. — Bursadaki nefrete lâyik hadiseden Adana muhiti derin teessür ve hiddet içindedir. Güneş gördüğünü zanneden irtica yılanını ebediyen kahredileceğinden emin olan Adananın bu uğurda işaret ve emirlerinize hazır bulundu ğunu arzeder, tazilatımızı ve sonsuz sayğılarımızı sunarız çok büyük kur tarıcımız.

C.H.F. reisi Yusuf Ziya

Keyseriden

KAYSERİ, 12. A. A. — Kayseri de halkevinde sığamayan binlerce halk ve memleket gençleri hükûmet meydanda toplanarak Bursada türkçe ezan sebebile kalplerindeki irtica hislerini meydana vuran ve Cümhuriyet adliyesinin pençesinde en şiddetli cezaya çarpılmaları beklenilen sesrserilerin hareketlerini telin ve büyük Gazinin açtığı inkilâp yolunda her fedakârlığı yapmak hususunda sadakat ve merbutiyetlerini teyit ile son söz sayğılarını takdim ettiklerini tazimatımla arzeylerim efendim.

Halkevi reisi Reşit.

Kütahyadan

KUTAHYA, 13. A. A. — Öz Türk dilimizle okunan ezan ve kametten dolayi halkımız namına Yüce Gazimize ve Zatı devletlerine teşekkürü bir borç bilir ve buna muhalefet cesaretini göstermek şaşkınlığında bulunanlar Türk ve Türkiye de yaşamak hakkına malik olmiyacağından cezalarının verdirilmesini kalbimizden kopan büyük ve samimi hislerle kazamız namına istirham eylerim efendim.

Urfadan

URFA, 13. A.A. — Büyük inkilâbımız aleyhine Bursada çıkan hadiseyi amellerini Urfa halkının lanet ve nefretle karşıladığını tazimatımla arzeylerim efendim.

Malatyadan

MALATYA, 13. A. A. —Bugün halkevinde toplanan pek çok hemşerimiz Bursadaki irtica hareketini nefret ve lanetle cümhuriyet ve rejimi olan sadakat ve merbutiyetlerini bir daha teyit ettiler. Sonsuz tazimlerinin Zatı devletlerine iblağına karar verdiler. Yüksek huzurlarına arzetmekle şeref duyarız muhterem Paşamız.

Karaköseden

KARAKÖSE, 13. A. A. — Ana öz dilimizle bizleri dini vazifeye ve namaza çağıran ezan ve kamet hakkında Bursada zuhur eden vekâii nefretle ve teessürle karşıladığımızı memleket namına arzeyleriz efendim.

Gebenden

GEBAN, 13. A. A. — Türkçe ezan ve kamet hakkında Bursada bazı eşhas tarafine yapılan müessif hareketi nefretle karşıladığımızı arzeyleriz.

Arapkirden

ARAPKİR, 14. A. A. — Bursada türeyen irticai Arapkirliler nefretle karşılayarak Ulu Paşalarma saygılarını sunarlar.

Hekimhandan

HEKİMHAN, 13. A. A. — Bursadaki irticaî hareket aziz inkilâbımıza gönülden bağlı kazamızı çok mütessir etti. Yurdumuzda inkilâp aleyhtarlarına yer verilmemesini ekseriyet le isteyen halkımız süçlüların çabuk ezilmelerini bekler sayğılarını sunar efendim.

İktısadî Buhran vergisi

(Başı 1 inci sahifede)

den icap edenleri de kazanç vergisinin şümul dairesine alındığından bu suretle buhran vergisinin teşmili hakkındaki lâyihanın ayrıca intacına bütçe encümeni noktai nazarından lüzum kalmamıştır.

Menkul kıymetler

Yeni kazanç kanunu lâyihasında gelirleri vergi mevzuu dahiline alınan menkul kıymetler şunlardır:

Eshamı umumiye faizleri, tahvilât faizleri, "Ergani bakır madeni istikraz tahvilleri vergiden muaftır" hazine bonoları faiz ve iskontoları, ikrazat, mevduat ve emanet ve hesabı carî faizleri.

Esham ve obligasyonlar

Bütçe encümenince eshamdan ve obligasyonlar temettülerinden yüzde sekiz kazanç vergisi alınması takarür etmiştir. Mevduata gelince; tasarruf hesaplarını korumak maksadile 5 bin liraya kadar olan mevduat faizleri vergiden müstesna tutulmuştur. Belediyeler le hususî idarelerin bankalara olan tevdiatı da istisnalar meyanına ithal olunmuştur.

Hareketli sermaye

Hareketli sermayeyi vikaye gayesile (5) bin liradan faz la mevduat faizlerinin vergisi yüzde beş olarak tesbit edilmiştir.

Mükerrer vergi alınmamak maksadile ticarî hesabı cariler bu kabil vergiden istisna olunmuştur. Bankalardaki mevduatın bir kontrole tabi tutulacağı zehabı hasıl olmaması için mevduat faizleri üzerinden alınacak kazanç vergilerinin muamele vergileri gibi bankalar tarafından tevkifi ve üç aydan üç aya bordro ile hazineye tevdii esas kabul edilmiştir.

Baytar müdürlüğü

Vilâyet baytar müdürü Rasim Beyin vefatı üzerine vilâyet baytar müdürlüğü vekâleten idare edilmekte idi. Vilâyet bütçesi müzakere edilirken şehir meclisi daimî encümeni vilâyet ve baytar müdürlüklerini birleştirmek, baytar işlerini bir elden idare etmek istemişti. Fakat ziraat vekâleti bunu tasvip etmemiştir.

Vekâletin noktai nazarına göre vilâyet baytar müdürlüğü tarafından vilâyetin umumî baytarlık işlerile ve diğer taraftan da vekâlete ve diğer vilâyetlere ait mübayaat işlerile yakından meşgul olduğu için vilâyet ve belediye baytarlık işlerinin tevhidi doğru değildir. Vekâletin bu noktai nazarı üzerine iki baytar müdürlüğünün birleştirilmesinden vazgeçilmiştir.

Neunkirchen felâketi

PARİS, 14. A. A. — Nafia nazırı, Neunkirchen felâketi kurbanlarının cenaze merasimunde Fransa hükûmetini temsil edecektir.

Umumi müessesatın bayrakları matem alâmeti olmak üzere yarı çekilecektir.

NEUNKIRCHEN, 14. A. A. — Volff ajansından:

Neunkirchen felâketine kurban gidenlerin bugün yapılacak cenaze merasiminde hazır bulunan başvekil muavini von Papen ile mesai nazırı M. Seldte, bu akşam Berlin'e dönmek üzere hareket edecekler, yarın sabah Berlin'e varacaklardır.

NEUNKIRCHEN, 14. A. A. — Gazometre infilâki felâketinin 55 kurbanının cenaze merasimi bugün yapılacaktır.

Fransada malî proje kabul edildi

PARİS, 14. A. A. — Mebusan meclisi tarafından kabul edilmiş olan malî proje, 5.262 milyon tasarruf ve varidat temin etmektedir. Temmuz ayında kabul edilenlerle birlikte bunların yekûnu 8 ay için 10.000.000.000' a baliğ olmaktadır.

Yugoslavyada tevkifat

BELGRAT, 14. A. A. — Chkaria kasabasında Dalmaçya köylü fırkası reisi ile, gençlik spor teşkilâtı âzâsından bazıları ve birçak köylüler, ortaya çıkarılan bir silâh deposu dolayisile tevkif edilmişlerdir.

Rekor Peşinde

Tayyarelerle kuşlar arasında bir mukayese

Son gelen ajans telgraflarında, havaların bu kadar gayrimüsait gitiği zamanlarda bile, rekor peşinde dolaşan tayyareciler var. Bilhassa sür'at ve mesafe rekorları nazarı dikkati celbediyor. Maamafih elde edilen harikulâde rekorlar da hayli dikkati caliptir. İrtifada Uwins İngilterede 1932 senesinde 13460 metreye yükseldi. Mülâzım Stainforth ayni sene içinde saatte 657 metre mesafe katetti. Yine Bordman Amerika ile İstanbul arasında hattı müstakim üzerinde sekiz bin kilometreden fazla mesafe katederek mesafe rekorunu almıştı. Fakat geçenlerde İngilizler bu rekoru bir kaç yüz kilometre farkla kırdılar.

* * *

Bu tayyarelerle insanların elde ettikleri rekor.. Şimdi bir de kuşlara bakalım. Karabaş nartisi denilen deniz martilerinden daha iri bir kuş vardır ki, en seri torpitolardan fazla gider. Bunun için de ne motör, ne esans, ne pervane, ne makine kullanmaz. Kanatlarının adelî kuvveti kaç beygirdir, dersiniz.

Halbuki 20 beygirlik bir tayyare alalım. Bir beygir kuvveti saniyede 75 kilogramlık bir kudret demektir. Günde sekiz saat çalışan kuvvetli bir insan adelesinin sarfettiği kudret saniyede yedi kilogramdır ki, beygir kuvvetinin onda biri demektir. Şu halde 20 beygir kuvvetinde bir tayyare 200 adamın mekanik kuvvetini haiz demektir.

Bir insanı uçurmak için iki yüz insan kuvveti.. Halbuki kuş, uçmak için kendi neslinden iki yüz tanesine arzı iftikar etmiyor. Görülüyor ki, insanlar uçmak için ne hudutsuz kuvvei muharrike sarfediyorlar.

Yeni eserler

Ceza Usulleri

İstanbul Ağırceza mahkemesinden Ekrem Cemil Bey "Ceza usulümüzün esasları ve itirazlar üzerinde tetkikler" isimli bir eser neşretmiştir. Hukukçularımızı alâkadar eden bu eseri tavsiye ederiz.

Turgut Reis

Türk denizçilik tarihinde Turgut Reis ile Barbaros Hayrettin Paşaların isimleri en birinci safta gelir. Kanunî devrinin parlak zaferlerini, şanlı korsanlarını temin eden ümeranın en başında kahraman Turgut vardır.

Turgut İzmir Vilâyetinin bir köyünde doğmuş bir Türk evlâdı idi. Azmı, cesareti, zekâsı ve vatan sevdası ile devrinin en büyük adamı oldu.

Yarım asırdan fazla bir müddet Ak Denizi kendi hakimiyeti altında titretti. Cenevizlilere, Venediklilere, İspanyollara, Maltalılara bu denizde serbesçe dolaşmağı haram etti. Cezayir, Tunus ve Trablus garbın Osmanlı hakimiyeti altına girmesinde en büyük bir âmil oldu.

Eski bir bahriyeli olan Ali Rıza Seyfi Bey bir çok tetebbü ve tetkik neticesi olarak bu büyük korsanın hayatını bir kitap halinde neşretmiştir. Kiymetli vesikaları, tarihî resimleri ihtiva eden bu değerli eser bilhassa tavsiyeye lâyiktir. Resimli Ay Matbaası Türk Limited Şirketi tarafından tabolunmuştur.

İKİNCİ İLÂN

TİCARET İŞLERİ UMUM MÜDÜRLÜĞÜNDEN:

Sigorta Şirketlerinin teftiş ve murakabesi hakkındaki 25 Haziran 927 tarihli kanun hükümlerine göre yangın, hayat sigorta muamelâtile iştigal eylemek üzere tescil edilmiş olup hayat sigorta muamelâtını evvelce tasfiye etmiş olan yerli sigorta şirketlerinden Güneş Türkiye Umum Sigorta Şirketi bu kerre müracatla şirekt hissedarlar heyetinin 15-11-932 tarihli fevkalâde içtimaında şirketin tasfiyesine karar verildiği bildirilmiş ve lâzımgelen evrak ve vesaik verilmiştir. Keyfiyet kanunî hükümlere muvafık görülmüş olmakla ilân olunur.

İstanbul Belediyesi İlânları

Mezat idaresi mücevher şubesine bırakılan ve sahibi meçhul bulunan 36 dirhem ağırlığında gümüş iki zarflı bir kupanın sahibi 15 gün zarfında müracaat edere malını kaldırmadığı takdirde alelusul müzayede ile satılacağı ilân olunur. (683)

Bastırılacak kunturat ve ilân pulları için imal ettirilecek klişe pazarlıkla yaptırılacaktır. Talip olanlar tafsilât almak için levazım müdürlüğüne, pazarlığa girmek için de 71,5 liralık teminat makbuz veya mektubu ile 20-2-933 pazartesi günü saat on beşe kadar Daimî encümene müracaat etmelidirler. (681)

İst. Mr. Kumandanlığı Satınalma kom. ilânları

Maltepe askerî lisesi için 10 kalem spor malzemesi 16-2-933 perşembe günü saat 10 da pazarlığı yapılacaktır. Şartname ve örneklerini görmek için her gün ve pazarlığa girişeceklerin belli vakitte komisyonda hazır bulunmaları. (500) (678)

* * *

Askerî Tıbbiye mektebi için 68×100 eb'adında 16 top kâğıt 21-2-933 Salı günü saat 10 da pazarlıkla satın alınacaktır. İsteklilerin izahat almak için her gün ve pazarlığa girişecek lerin belli vakitte komisyonda hazır bulunmaları. (498) (676)

* * *

Kuleli askerî lisesi ihtiyacı için 75 dolap alenî münakasa suretile satın alınacaktır. 28 Şubat 933 salı günü saat on dörtte Tophanede Merkez K. satmalma komisyonunda icra kılınacaktır. İsteklilerin şartname ve örneğini görmek için sabah saat 9 dan 10 a kadar her gün ve münakasasma girişeceklerin belli vakitte komisyonda hazır bulunmaları. (485) (542) 73

* * *

Ordu sıhhiyesi için rontken malzemesi 22-2-933 çarşamba günü saat 11 de pazarlığı yapılacaktır. İsteklilerin izahat almak için her gün komisyona müracaatları. (499) (677)

Askerî fabrikalar ilânları

Zeytinburnu tapa fabrikası dahilinde teraküm eden kömür tozları alenî müzayede ile satılacaktır. Talip olanlar tozları görmek üzere fabrikaya ve 27 Şubat 933 de açılacak müzayedeye iştirak etmek için de Tophanede eski salı pazarında fabrikalar yollamasında satmalma komisyonuna müracaat eylemeleri. (464) 56

İstanbul 4 cü icrasından : D, 933-288 Kadıköyde Cafer ağa mahallesinin Kirilos sokağında 34 numarada mükimken elyevm ikametgâhları meçhul Naciye hanımla Hamdi Beye: Osman Avni Refik Beyden 24-1-31 tarih ve 137 muamele numaralı Üsküdar tapu müdayene senedile borç aldığınız ve 2700 liraya mukabil birinci derece ipotek gösterdiğiniz balâdaki adrese yazılı hanenin paraya çevrilmesi alacaklı talep eylemiş ve tediyesi hakkında tebliği muktazi ödeme emirleri zahrına mübaşir ve mahallesi muhtarı tarafından verilen meşruhattan ikametgâhızın meçhul bulunduğu bildirilmesi hasebile tebliğ edilememiş olduğundan tarihi ilândan itibaren 20 gün itiraz ve 10 günü ödeme müddeti olmak üzere 30 gün zarfında borcunuzu vermeniz ve aksi takdirde merhun paraya çevrileceği ödeme emirleri tebliğ makamına kaim olmak üzere ilân olunur.

ZAYİ — Tatbik mühürümü zayi ettim. Yenisini çıkaracağım. Eskisinin hükmü yoktur. Mülâzımevel mütekaidi: Hasan.

İstanbul Beşinci icra memurluğundan: Mahcuz olup; satılmasına karar verilen bir ayaklı dikiş makinesi, bir konsol, bir gramofon maa pılâk, Beyoğlu Kamer hatun mahallesi Peşkirci sokak 1 No. lu hanede 22-2-933 T.Çarşamba günü saat 2 de satılacağından taliplerin mahallinde bulunacak memuruna müracaatları ilân olunur.

3 üncü kolordu ilânları

41. F. Sa. Al. Kom. dan:

Niğdede bulunan kıt'at ihtiyacı için kapalı zarfla 217 bin kilo arpa satın alınacaktır. İhalesi 15 mart 933 pazartesi günü saat 11 dedir. Taliplerin şartnamesini görmek üzere her gün ve münakasaya iştirak için 570 liralık teminatlarile tayin edilen günde Niğdede bulunan 41. F. Sa. Al. Kom. nuna müracaatları. (3023) (675)

* * *

K. O. istihkâm kıt'atı için pazarlıkla fennî talimi terbiye malzemesi satın alınacaktır. İhalesi 16 Şubat 933 perşembe günü saat 11 dedir. Taliplerin listeyi görmek üzere her gün ve pazarlığa iştirak için o gün ve vaktinden evvel Fındıklıda 3 K. O. satmalma komisyonuna müracatları. (27) (604) 11

* * *

Kavak iskelesi aktarma ambarının tamiri müteahhidi nam ve hesabına olmak üzere pazarlıkla tamir ettirilecektir. İhalesi 18 Şubat 933 cumartesi günü saat 14 te yapılacaktır. Taliplerin şartnamesini görmek üzere her gün ve pazarlığa iştirak için o gün ve vaktinden evvel Fındıklıda 3. K. O. satmalma komisyonuna müracaatları. (28) (605) 136

* * *

3. muhabere alayında bulunan 70 araba gübre pazarlıkla satılacaktır. İhalesi 18 Şubat 933 cumartesi günü saat 14,30 dadır. Taliplerin gübreyi görmek üzere her gün 3 muhabere alayma ve pazarlığa iştirak için o gün ve vaktinden evvel Fındıklıda 3. K. O. satmalma komisyonuna müracaatları. (29) (606) 137

İLÂN

Ticaret kanununun 361 ve 370 inci maddeleri ahkâmına tevfikan İTTİHAT DEĞİRMENCİLİK TÜRK ANONİM ŞİRKETİ hissedaran heyeti umumiyesi 1933 senesi Martının 19 uncu Pazar günü, saat on buçukta Galatada Ömer Abit Hanında 11-15 numerolu yazıhanede adiyen içtimaa davet olunurlar.

Ruznamei müzakerat :

1 — Meclisi İdare raporu kıraat ve kabulü

2 — Murakıp raporu, kıraat ve kabulü

3 — 31 Kânunevvel 1932 bilânçosunun tasdikile temettüün sureti tevzii ve işbu devrei muamelât için Meclisi İdare azalarının zimmetlerinin ibrası.

4 — Azadan vefat eden Recep Bey yerine Meclisi İdarece intihap edilen Hamdi Beyin azalığının tasdiki.

5 —Meclisi İdare azasından müddeti hitam bulan bir azanın intihabı;

6 — Murakıp intihabı.

MUHTIRA Şirketi mezkûre nizamnamei dahilisinin 33 üncü maddesi hükmüne tevfikan, asaleten veya vekâleten lâakal 10 hisse senedine malik olan hissedaran Meclisi mezkûr içtimaında hazır bulunabilmek üzre yevmi içtimaa takaddüm eden on gün zarfında hamil oldukları hisse senedatını şirketin veznesine tevdi eylemeleri lâzımdır. Müessesatı maliyeden senedat mukabilinde verilecek vesaik hisse senedatı makamında kabul olunur.

Muhterem Vatandaş; **ASİPİN KENAN**

Komprimeleri Sıhhat Vekâleti Celilesinin müsaadesi mahsusasile imal edilen bu müstahzar seni Avrupadan gelen ve pahalı satılan muadillerinden kurtaracaktır. BAŞ AĞRISI, NEZLE, SOĞUK ALMA, GRİP gibi hastalıkların en birinci ilâcıdır. Kıymeti ve faidesi olmadığını isbat edene 10,000 lira ikramiye veril r.

BÜYÜK TAYYARE PİYANGOSU

2. ci Keşide 11 Mart 1933 tedir:

Büyük ikramiye 35,000 Liradır

DÜNYANIN EN ZENGİN VE BÜYÜK PİYANGOSUDUR.

156

Millî Müdafaa Vekâletinden:

1 — 931 ve 932 senelerinde mazeretlerine binaen vaktinde müracaat ederek ikramiyelerini alamıyan malûllerle şehit ve yetimlerinin istihkaklarına ait bordroları Maliye vekâletine ve cetvelleri de Askerlik şubelerine göndrilmiştir. Buna göre eshabı istihkakın Askerlik Şubeelrine müracaat etmeleri.

2 — İşbu tevziattan sonra müracaat edeceklerin paraları 933 tevziatında verileceğinden beyhude yere M.M. vekâletine müracat edilmemesi.

3 — 933 senesinde vaktinde müracaat etmemiş olanlar için ayrıca bir tevzi yapılmıyacağından malûllerle şehit yetimelrinin behemehal 1 Nisan 933 tarihine kadar şubelerine müracaatla kaytlarmı yaptırmaları, bu tarihe kadar kaytlarını yaptırmıyanların müracaatlarının bilahare kabul edilmiyeceği ilân olunur. (3022) (655)

TERMOJEN

(THERMOGENE)

ÖKSÜRÜK, BRONŞİT, BOĞAZ RAHATSIZLIKLARI vesaire gibi cıhazı teneffüsinin bütün ihtilâtatında ve ZATÜLCENP, BEL AGRILARI (LUMBAGO) BOYUN AGRILARI vesaire gibi bütün nevraljik ve Romatizma ağrılarında şayanı tavsiyedir. Basit, temiz ve iktisadi bir tedbiri şafidir. "Ateş saçan Piyero" resmi bütün kutuların arkasında bulunmalıdır. Her eczanede satılır.

46

İnhisarlar Umum Müdürlüğünden:

İdaremiz ihtiyacı için pazarlıkla 20,000 sandık mükabili (259) metre ve (410) desimetre mik'abı kesilmiş tahta satın alınacaktır. Taliplerin şartname ve nümuneleri gördükten sonra pazarlığa iştirâk etmek üzere % 7,5 teminat akçelerini hamilen 18-2-933 cumartesi günü saat 15 te Galatada Alım Satım Komisyonuna müracaatları. (597)

Fatih Malmüdürlüğünden:

Edirnekapıda Atikali paşa mahallesinin löküncüler caddesinde 18-21 No. lı emvali metrukeye ait dükkân kiraya verilecektir. Müzayede müddeti 4 Şubat 933 tarihinden 23 Şubat 933 tarihine kadar 20 gündür. Taliplerin 23 Şubat 933 tarihine müsadif perşembe günü saat 10 da Fatih Müdürlüğünde müteşekkil müzayedat ve ihalât komisyonuna müracaatları. (440)

Bakırköy fabrikası kooperatifi

Bakırköy Bez Fabrikasında bir memurin ve amele kooperatifi teşkil edilmiştir.

Fabrika Müdiri Fazlı Beyin himmetile vücuda gelmiş olan bu kooperatif fabrika amelesile memurlarının yiyecek, içecek, giyecek, yakacak bütün ihtiyaçlarını ucuz fiatla tatmin edecektir.

Fabrikada böyle bir ucuzluk müessesesinin teşkil edildiğini haber alan Bakırköy ahalisi, fabrika müdiriyetine müracaat ederek kendilerinin de kooperatiften istifade etmeleri için tertibat alınmasını rica etmişlerdir.

İdare, halkın bu talebini kabul etmiş ve fabrikanın caddeye nazır cephesinde kooperatifin bir kapısı olmasını ve Bakırköy halkının bu kapıdan kooperatife girerek öteberi almalarını tensip eylemiştir.

Bakırköy bez fabrikası memurin ve amele kooperatifi ismini taşıyacak olan bu kooperatif bir aya kadar açılacaktır.

Fabrika amele ve memurlarile Bakırköy halkına büyük bir hizmet edecek olan böyle bir müesseseyi vücuda getirdiklerinden dolayı Bakırköy Fabrika müdirini tebrik etmemek kabil değildi

Galatasaray Lisesi Müdürlüğünden:

1 — Mektebimiz talebesinin Mart 933 üçüncü taksit ücretlerinin tahsiline başlanılmıştır. Bu muamele nihayet Martın onuncu günü akşamına kadar devam edecektir.

2 — Tahsil olunacak bu ücretlerden tenzile tabi olanlar behemehal babalarının Devlet memuru olduğunu ve Baremdeki derecesini gösterir gayet açık ve mensup bulunduğu dairece musaddak ve pullu bir vesika getireceklerdir. Getirmiyenler veya getirip te istenildiği şekilde vesikaları yazılmamış olanlar tenzilâttan istifade edemiyeceklerdir.

3 — Taşradan gönderilecek paralarm ve vesikalarm şimdiden irsaliye başlanılması icabeder. (669)

İstanbul Gümrük Muhafaza Başmüdürlüğünden:

"126„ Adet arka çantası ilânıdır.

1 — Gümrük Muhafaza Umum kumandanlığı Muhafaza kıtaatı için (126) adet arka çantası pazarlıkla yapılacaktır.

2 — Kındırma şartları kâğıdının tasdikli suretleri İstanbul Gümrük Muhafaza başmüdürlüğündeki komisyondan alınacaktır.

3 — Pazarlık: İstanbul Gümrük Muhafaza Başmüdürlüğündeki komisyon tarafından yapılcaktır.

4 — Pazarlık: 19-2-933 tarihine raslıyan pazar günü saat 14 tedir.

5 — Her istekli biçilmiş bedelin % 7,5 ğu olan 40 lira 58 kuruşluk muvakkat güvenme "teminat" larile belli saatten evvel komisyona gelmeleri.

6 — Örnek: İstanbul Gümrük muhafaza Başmüdürlüğündedir. İstekliler orada göerbilirler. (673)

İstanbul C. Müddiumumiliğinden:

İstanbul umumî hapishanesi için muktazi 83 kalem eczayı tıbbiye ve malzemei timariye pazarlık suretile mübayaa edileceğinden talipelrin listeyi görmek üzere her gün Adliye levazım kalemine ve pazarlığa iştirak edeceklerin 22-2-933 çarşamba günü Defterdarlıkta müteşekkil komisyonu mahsusasına müracaatları ilân olunur. (652)

Edirne C. Müddei Umumiliğinden:

Edirnede Hapisane haline çevrilmesi Adliye Vekâleti celilesince tekarrür eden yanık kışlanın tamirat, tadilât ve inşaatı toptan münakasaya konulmuştur.

Münakasa müddeti 8 Şubat 933 tarihinden 1 Mart 933 tarihine kadar yirmi gündür.

İnşaatın ihalei kat'iyeden itibaren 25 Mayıs 933 tarihine kadar ve tamirat ve tadilâtında ihalei kat'iye tarihinden itibaren 140 gün zarfında tamamen ikmali meşruttur.

Talipler: Atideki şeraiti haiz oldukları halde münakasaya iştirak edebilirler.

A — Türkiye Cümhuriyeti teb'asından olmak, hükûmet ve müessesatça tanınmış olduğunu mübeyyin vesaik ve yaptıkları inşaata ait bonservis ve yaptıkları inşaatın fotoğrafları, musaddak diploma ve ruhsatiye, iktidarı fennî ve malî vesikaları.

B — Ticaret odasınca müseccel bir inşaat şirketi ve yahut yine ticaret Odasınca müseccel ve bizzat mimar ve mühendis olduğunu mübeyyin vesikalar.

C — Teahhütlerini bihakkın ifa ederek şimdiye kadar asgarî 150000 lira kıymetinde bir binayı ikmal ettiklerine dair resmî veya hususî vesikayı hamil olmak şarttır.

Münakasaya iştirak edecek talipler bu baptaki tamirat, tadilât ve inşaata ait münakasa şartnamesini, umumî fennî şartnameyi, umumî fennî şartnamenin bir ilâ dört numaralı lâhıkalarını, mukavele formülünü, vaziyet plânı ile münakasa plânlarını ve rölövelerini 100 lira depo mukabilinde Ankarada hapishaneler Umum idaresinden, İstanbulda İstanbul C. Müddeiumumiliğinde Edirneden Edirne C. Müddeiumumiliğinden alabileceklerdir.

Kapalı zarf usulile yapılacak olan işbu münakasa 1 Mart 933 tarihine tesadüf eden Çarşamba günü icra kılınacağından talipler münakasaya iştirak edebilmek için teklif edeceği umumî veya yüksek meblâğın yüzde yedi buçuğu nisbetinde teminatı muvakkate ve üzerine ihale kılınan talip te münakasa kanununda yazılı müddet zarfında vermek şartile bedeli ihalenin yüzde on beşi nisbetinde teminatı kat'iye olarak nakit veya nakit yerine hükûmetçe muteber banka kefaleti veya kıymeti muharreresi üzerinden istikrazı dahilî tahvili veya Borsa fiatından yüzde on noksanile diğer millî esham ve tahvilât ile birlikte o gün saat on beşe kadar Edirnede müddeiumumîlik dairesinde müteşekkil Adliye ihale komisyonuna müracaat eylemeleri ve bu saatten sonra müracaatta bulunacak taliplerin kabul edilmiyeceği ilân olunur. (610).

113

İstanbul Gümrük Muhafaza Başmüdürlüğünden:

Benzine Aittir

1 — Gümrük Muhafaza Umum kumandanlığı emrindeki deniz vesaiti için (30) tondan az ve (100) tondan çok olmamak üzere satın alınacak benzin kapalı zarfla kardırmağa konulmuştur.

2 — Kırdırma şartları kâğıdının tasdikli suretleri İstanbulda Gümrük Muhafaza Başmüdürlüğünden Ankarada Gümrük Muhafaza Umum Kumandanlığından alınacaktır.

3 — Kırdırma İstanbul Gümrük Muhafaza Başmüdürlüğünde kurulacak alım satım komsiyonu tarafından yapılacaktır.

4 — Kırdırma 7-3-933 tarihine raslıyan salı günü saat 15 tedir.

5 — Teklif mektupları kanundaki hükümlere göre gün ve saatinden evvel bu ilânın 3 üncü maddesindeki komisyona verilecektir.

6 — Her istekli, biçilmiş bedelin % 7,5 ğu olan 2025 lira muvakkat güvenmelerile "teminat" belli saatten evvel komisyona gelmeleri.

7 — Alınacak benzinin evsafını gösteren kâğıt esas şartnameye ilişiktir.

8 — Belli olan saatte tutulması âdet olan zabıt kağıdı doldurulduktan sonra hiç bir teklif kabul edilmiyecetkir. (643)

İstanbul Gümrük Muhafaza Başmüdürlüğünden:

Benzine Aittir

1 — Gümrük Muhafaza Umum kumandanlığı emrindeki deniz vesaiti için (100) tondan az ve (135) ton dan çok olmamak üzere satın alınacak benzin kapalı zarfla kırdırmağa konulmuştur.

2 — Kırdırma şartları kâğıdının tasdikli suretleri İstanbulda Gümrük Muhafaza Başmüdürlüğünden Ankarada Gümrük Muhafaza Umum Kumandanlığından alınacaktır.

3 — Kırdırma İstanbul Gümrük Muhafaza Başmüdürlüğünde kurulacak alım satım komsiyonu tarafından yapılacaktır.

4 — Kırdırma 7-3-933 tarihine raslıyan salı günü saat 14 tedir.

5 — Teklif mektupları kanundaki hükümlere göre gün ve saatinden evvel bu ilânın 3 üncü maddesindeki komisyona verilecektir.

6 — Her istekli, biçilmiş bedelin % 7,5 ğu olan 3148 lira 88 kuruşluk muvakkat güvenmelerile "teminat" belli saatten evvel komisyona gelmeleri.

7 — Alınacak benzinin evsafını gösteren kâğıt esas şartnameye ilişiktir.

8 — Belli olan saatte tutulması âdet olan zabıt kâğıdı doldurulduktan sonra hiç bir teklif kabul edilmiyecektir. (644)

Gedikpaşa'da Jandarma Satınalma Komisyenundan:

Tahminen beş yüz kilo kadar pirinçten mamul jandarmaya ait palaska aynasile künye numara levhaları 18-2-933 pazar günü saat 13 ten 14 e kadar açık arttırma ile satılacaktır. Talipler mezkûr günün muayyen saatinde komisyona müracaatları. (672)

SEYRİSEFA

Merkez acenta: Galata Köprüb 2362. Şube A. Sirkeci Mühürd de H. 2. 3740.

TRABZON POSTA

"Gülcemal

15 Şubat çarşamba 18 Galata rıhtımından kal Dönüşte Tireboluya da ranır.

Yeni Cildin

Beyaz, taze, yumuş

Bir mütehassısın şu reçetesini tecrübe ediniz

Cildin sivr neklerini kabarcıkl siliniz

Keşfiyat ve terakkiyatı ahir hazırda her kadına en sert v muş cildinin beyazlatması, y şatması ve güzelleştirmesini kün kılmaktadır. Beyaz (ya mukavvî ve kabız yeni TO LON kremi aniyen cilde ve bu suretle gudedat taharrü teskin, münbesit mesamatı tek siyah benlerle buruşuklukları eder. En kuru ciltleri tazelen Yağlı ve parlak bir cildin kırı ğını giderir. Her gün muntaz kullanıldığı takdirde teminat Bu beyaz yeni TOKAL kremi cilde o derece gayrikabili rif bir güzellik ve tazelik veri bunun başka suretle temini mümkündür.

En iyi ve en ucuz

Novotni

BİRAHANESİDİR.

Her akşam KONSER

Rakı taze ve envar meze il

Bira 20 kuruş

Tabldot 75 kuruş.

Bu Perşembe :

SUVARE DANSAN

Fiatlarda zammiyat yoktur.

Fatih sulh 3 üncü hukuk haki ğine: Kayseri hastanesi iaşe z olup halen Bakırköy emrazı ak ve asabiye hastanesinde tahtı t vide bulunan mülâzım İsmail mal Beyin muhtacı vasi olduğu nen anlaşıldığından mümaileyh hacrile İstanbul barosunun 883 marasında mukayyet Avukat M tafa Hilmi Beyin 11-2-933 tarih den itibaren vasi tayin edildiği i olunur.

ZİRAAT BANKASI

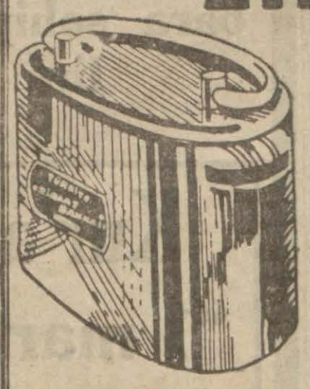

Tasarruf, Dirlik Ve Düzenlik Kaynağıdır.

Bir Kumbara Alınız.

Her Gün Biraz Para Biriktiriniz!

11

Buhranı kaldırmıya
Yardım etmek maksadile

SATiE

Ayda 40 ilâ 80 kuruş vererek
36 ay vade ile
2 den 5 sortiye kadar küçük tenvirat tesisatı icrasına karar vermiştir.

97

Verem Göğüsleri zayıf olanlardaki öksürüklere büyük ehemmiyet vermelidir. KATRAN HAKKI EKREM tehlikenin önüne geçer.

43

Beşiktaş Orman İdaresinden:

Musadireli emvalden olup Beşiktaş'ta mahfuz bulunan 12 çeki odunluk kütük başı hazine namına bilmüzayede satılıktır. 2-3-933 tarihinde saat 16 da ihale olunacağından taliplerin orman idaresine ve ihale günü Beşiktaş kaymakamlığında müteşekkil müzayede komisyonuna lüzumu müracaatları. (552)

81

İstanbul ve Trakya Şeker Fabrikaları

Türk Anonim Şirketinden:

Alpullu şeker fabrikasının İstanbul depolarından kristal toz şekeri atideki fiatla her isteyene bin kilodan eksik olmamak üzere satılır.

Kristal Toz, kilosu 36,75 kuruş

Taşradan vuku bulacak siparişler yüzde yirmisi peşin ve mütebakisi hamule senedi mukabilinde ödenmek üzere derhal gönderilir. Depodan itibaren bilcümle masarif ve mes'uliyet müşteriye aittir. Müşteri isterse sigorta ettirilir.

Adres: Istanbul, Bahçekapı 4üncü Vakıf han 4üncü kat, Telgraf adresi: Istanbul Şeker - Telefon: 24470-79

8

İPEKİŞ

Yeni gömleklik çeşitleri geldi

İPEKİŞ kumaşlarından yapılmış gömlekleri

6 sene

Eskitmeden giyebilirsiniz

İPEKİŞ'in gömleklik kumaşları yıkandıkça güzelleşir ve sağlamlaşır. İPEKİŞ gömlekleri ayni zamanda en makbul hediyedir. Zevcinize, biraderinize veya pederinize İPEKİŞ'in halis ipekten mamul ve müstesna bir güzellikte ve sağlamlıkta dokunmuş kumaşlarından yapılmış gömlek hediye edebilirsiniz

İpekiş gömlek daima her zaman emrinize âmadedir.

151

İstanbul Gümrük Muhafaza Başmüdürlüğünden:

"455„ adet arka çantası ilânıdır.

1 — Gümrük Muhafaza Umum Kumandanlığı kıtaatı için (455) adet arka çantası pazarlıkla yaptırılacaktır.

2 — Kırdırma şartları kâğıdının tasdikli suretleri İstanbul Gümrük Muhafaza Başmüdürlüğündeki komisyondan almacaktır.

3 — Pazarlık: İstanbul Gümrük Muhafaza Başmüdürlüğündeki komisyon tarafından yapılacaktır.

4 — Pazarlık : 19-2-933 tarihine rastlıyan Pazar günü saat 14 tedir.

5 — Her istekli biçilmiş bedelinin % 7,5 ğu olan 146 lira 40 kuruşluk muvakkat güvenme "teminat" larile belli saatten evvel komisyona gelmeleri.

6 — Örnek: İstanbul Gümrük Muhafaza Başmüdürlüğündedir, İstekliler orada görebilirler. (674)

844. Numaralı kanunla müteşekkil
20,000,000 Lira Sermayeli

Emlâk ve Eytam Bankası

T. A. Ş.

2,000,000 Türk Lirası

Kıymetinde Beheri 50 Liralık

40,000 adet

"B" tertibi hisse senedi ihraç ediyor

Kaydın başladığı tarih : 1. ŞUBAT 1933
Kaydın kapanacağı tarih : 28. ŞUBAT 1933

Hisse senetlerinin ödeme şekilleri :

DEFATEN : Kayıt esasında % 100
ve ya TAKSİTLE : Kayıt esnasında % 10 - 1/5/1933 tarihinde . % 30
1/7/1933 tarihinde . % 30 - 1/9/1933 tairhinde . % 30

Tevzi edilecek temettü hisseleri :

% 100 . ödenecek hisse senetlerine sermayenin tamamı üzerinden

% 6. (yüzde altı)

Mukassatan ödenecek hisse senetlerine tediye tarihlerine göre

% 6. (yüzde altı)

Her hisse senedine senevî % 6 hissei temettü tevzi edildikten sonra temettüat bakiyesi nizamnamenin 104 üncü maddesi ahkâmına tevfikan ikinci hissei temettü olarak yine hissedarana verilir.

Nezdinde kayıt muamelesi yapılacak müessesat :

T. C. Merkez Bankası	Osmanlı Bankası
Türkiye Ziraat Bankası	Banka Comerciale Italiyana
Türkiye İş Bankası	Doyce Orient Bank
Emniyet Sandığı	Felemenk Bahrisefit Bankası

Emlâk ve Eytam Bankası 27

Dr. A. KUTiEL
Karaköy Börekçi fırını sırasında 34.
41

İHTİRA İLANI

" Bilhassa otomobiller için şanjöman tertibatı" hakkında istihsal olunan 30 Mayıs 1931 tarih ve 1190 numaralı ihtira beratı bu defa mevkii fiile konmak üzre ahere devrüferağ veya icar edileceğinden talip olanların Galatada Çinili Rıhtım Hanında Robert Ferriye müracaatları ilân olunur.

74

Leipzig 1933 ilkbahar sergisi

5 Mart 933 den itibaren her türlü tafsilât

Leipzig sergisi heyeti tertibiyesi veya fahrî mümessili:
Mühendis H. ZECKSER
tarafından verilir. Galata'da Ahen ve Münih Han. Telefon 40163 Posta kutusu: Galata 76 - Telgraf: Zecksar İstanbul

1088

MİLLİYET MATBAASI

İŞ BANKASI KUMBARALARI

Kumbara Sahipleri 933 Birinci Kur'ası 1 nisanda çekilecek!

İş Bankası, memlekette tasarruf hareketini teşvik gayesile, kumbara sahiplerine her sene 5000 lira mükâfat veriyor.

Kur'aya girmek için: "1 mart 933 tarihine kadar tasarruf mevduatınız asgarî 5 lira olmalıdır„

Şubat sonuna kadar siz de bir kumbara alarak para biriktiriniz!