ÇARŞAMBA
5 NİSAN 1933
8 inci sene No. 2569
NUSHASI 5 KURUŞTUR

Milliyet

Sahip ve Başmuharriri
Siirt Meb'usu MAHMUT
Umumî Neşriyat ve Yazı Müdürü
ETEM IZZET

Sanayiimizde İstikrarlı himaye

Sanayiimizin istikrarlı bir himaye göreceğini, bu yolda hükûmet tarafından kararlar alındığını dünkü yazımızda söylemiştik. Hemen ilâve edelim ki, kararlaştırılan himaye esasları yeni bir şey değildir. Belki himaye şekillerini, Cümhuriyet Halk Fırkası programındaki esaslara uydurmaktır. Bu meyanda "yerli sanayi" vasfına lâyık olmıyan bazı sanayi şubeleri, mutlak olarak himaye edilmiyecektir.

Hükûmet ve onun istinat ettiği fırka; yalnız iktısadî hâdiselerin peşinde sürüklenen bir teşekkül olmaktan uzaktır. Bilâkis hareket eden, millî iktısat ve faaliyetine, onun unsurlarına istikamet veren bir kuvvettir. Millî iktısat çerçevesinde kalmıyan, millî iktısat saflarında vazife ve mes'uliyet almıyan sanayiin devlet himayesinden istifadesi hiç adalete uygun olur mu?

Memnuniyetle öğreniyoruz ki, hükûmet, sanayii himaye ve teşvik hususundaki kararını, sanayi kredisi dağıtması sahasında şümullendirmek azmindedir. Mevcut maddî imkân ve vasıtaların hududu ile mukayyet olan bu kararın sanayi hareketimize vereceği inkişafın derecesi kolaylıkla tahmin edilebilir. Bu münasebetle bir çok vatandaşlarımızın, hiç bir esasa istinat etmiyen endişelerini izale etmek yerinde bir şey olur: Devlet, sanayileşme hareketine hız vermek için bizzat istihsal sahasına girmiştir; ancak bu giriş, vatandaşları zarara sokmak için değil, millî iktısat programının bir an evvel başarılabilmesi içindir. İsmet Paşa ve onun hükûmeti; millî sermaye ve millî kuvvetlerin zararlı rekabetler yüzünden biribirini yıkmalarına engel olmağa çabalar ve bunun için bir çok tedbirler düşünürken, nasıl olur da devlet kuvvet ve sermayesile hususî vatandaş müesseselerinin, millî teşekküller mesaisinin çökmelerine göz yumacağı akla gelir?

Doğrudur: Biz devlet otoritesini iktısadî hayatımızın her şubesinde hâkim kılmak istiyoruz. Bu hâkimiyet, tabiî ki sanayi faaliyetlerimizde de nâzım olacaktır. Çünkü, bu otorite sayesinde bütün millî kuvvetleri, millî teşekkülleri ve vatandaşların hususî teşebbüslerini muayyen olan gayemize doğru yürütmek mümkün olacaktır. Her halde bütün millî kuvvetlerin teşriki mesaisini teşvik eden bu yaratıcı hava içinde millî iktısat hedefine pek az bir zaman içinde kavuşmamağa sebep kalmıyor. Yeter ki, fırka programımızın, millî sermayenin membaı telâkki ettiği millî tasarruf kuvvetleri, bu emniyetli şerait içinde faaliyet hayatına atılmaktan çekinmesinler... Çünkü: siyasî istiklâlimizi, iktısadî istiklâl ile perçinleştirmenin başka yolu yoktur.

Şunu da söylemek çok yerinde olur: Türk milletinin bu medenî hamlesi, hiç bir zaman, beynelmilel teşriki mesaiye, beynelmilel mübadeleye engel olacak mahiyette değildir. Bilâkis bu millî hareketimiz, hatsiz ihtiyaçlar doğuracaktır. Hariçten aramağa mecbur olacağımız bu ihtiyaçları, Türk ihracat mallarını satın alan memleketlerden almağa, memnuniyetle, tehalükle hazır bulunuyoruz. Esasen büyük millî reisimiz, beynelmilel teşriki mesaiyi şu suretle ifade etmemiş mi idi:

— "Beynelmilel iktısadî genişliğin temelini, ancak her milletin refahla yaşamağa ve ilerlemeğe hakkı olduğunu teslim eden bir ihlâs ve emniyetle, bütün milletlerin birlikte çalışmaları yolunun bulunmasında görmekteyiz!,,

Siirt meb'usu
MAHMUT

Dahiliye vekili gitti

Dahiliye Vekili Şükrü Kaya B. dün İzmir vapuru ile İzmir'e gitmiştir. Vekil Bey, vapurda Vali muavini Ali Rıza, Emniyet müdürü Fehmi ve Vilâyet erkânı tarafından teşyi edilmiştir.

Roma Mülâkatında Neler Tespit Edildi?

Mussolini - Mac Donald mülâkatının esasları

Romada hazırlanan bu çok mühim esasların metni neşredildi

M.Macdonald M. Mussolini ile beraber

LONDRA, (Hususî) — M. Mussolini ile Mac Donald arasındaki mülâkatta 4 devlet arasında imzalanması kararlaştırılan mukavelenin metni bugün neşredilmiştir. Mukavele 6 maddedir. Birinci madde ile İngiltere, Fransa, İtalya ve Almanya, Kellogg misakının çerçevesi içinde teşriki mesai ederek sulhün idamesini taahhüt ediyorlar.

İkinci madde ile muahedelerin Milletler Cemiyeti misakının hükümleri dairesinde tadilini kabul ediyorlar.

Üçüncü madde şudur: Teslihatı azaltma konferansı bir netice vermezse İngiltere, Fransa ve İtalya, Almanyanın silâhlanma hususundaki müsavatını kabul etmektedirler. Ancak Almanya da bu müsavatı temin edecek tedbirleri derhal almamayı ve dört devlet tarafından verilecek karar ve şekiller dairesinde bu beraberliğe varmağı kabul ediyor.

4 üncü madde: Avrupa veyahut Avrupa harici meselelere karşı dört devlet müşterek bir siyaset takip etmeyi kabul ediyor.

5 inci madde: Bu mukavele üç ay zarfında dört devletin parlamentosu tarafından tastik edilecek, müddeti on sene olacak ve müddet bitmeden bir sene evvel hükümsüz kalacağı imza eden devletlerden biri tarafından haber verilmezse, 10 sene daha meri olacaktır.

6 mcı madde: Mukavele Milletler Cemiyeti umumî kâtipliği tarafından tescil edilecektir.

Yeni Bulgar sefiri istasyonda

Bulgarlarla emlâk meselesi ne halde?

Dün gelen yeni Bulgar sefirinin gazetemize beyanatı

Bulgaristan'ın Ankara sefirliğine tayin edilen M. Antonoff, dün sabahki ekspresle Sofya'dan şehrimize gelmiş ve istasyonda sefaret erkânı ve Bulgar tebaasından bazıları tarafından karşılanmıştır. Sefire Mm Antonoff, tarefakat etmektedir. M. Antonoff, bir kaç güne kadar itimatnamesini Reisicümhur Hz. ne takdim için Ankara'ya gidecektir. M. Antonoff, Galatasaray lisesinde tahsil görmüştür. Harpten evvel Bulgar Hariciye nezareti Matbuat şubesinde bulunmuş, harpten sonra da gazetecilik yapmıştır. Bir senedenberi Sofya'da fransızca olarak çıkan "La Bulgarie" gazetesinin müdürü idi.

M. Antonoff'un memleketimizi sevmiş bir dost olduğu anlaşılıyor, az zaman zarfında memleketimizde samimî bir muhit yapmağa muvaffak olacağını ümit ederiz.

M. Antonoff'un beyanatı

M. Antonoff, dün Tokatlıyan otelinde bizi kabul ederek Türkiye-Bulgaristan münasebatı hakkında şayanı dikkat beyanatta bulundu. M. Antonoff, evvelâ İstanbul'dan bahsederek dedi ki:

"— İstanbul'a son gelişim 1909 senesindedir. O zaman Bulgar talebesi ile birlikte gelmiş ve bir müddet kaldıktan sonra dönmüştüm. Şehir o zamandanberi çok değişmiş.. Burası bir Avrupa şehridir, fakat diğer Avrupa şehirle-

(Devamı 6 mcı sahifede)

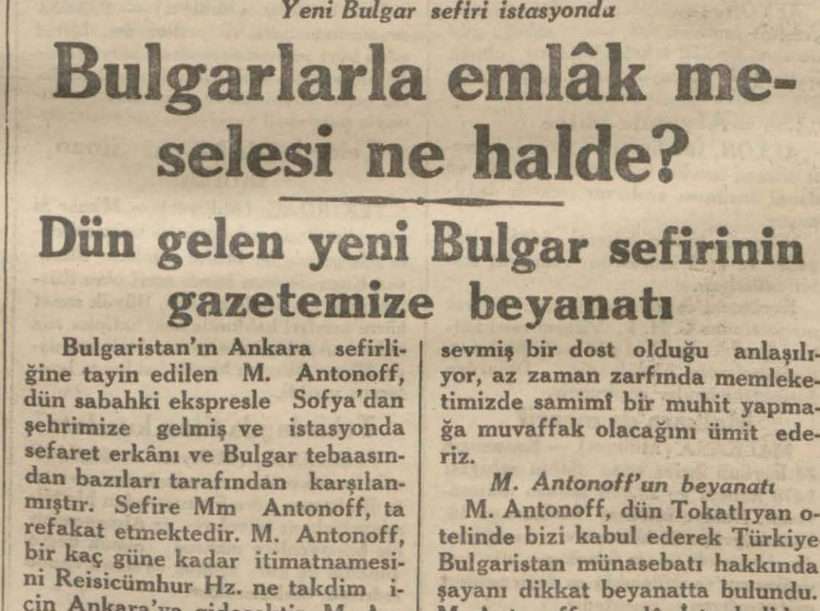

Eminönü Himayeietfal Cemiyeti tarafından dün giydirilen mühtaç çocuklar.

Milliyet saygılı okurlarının bayramlarını derin sevgilerile kutlular ve bundan ötürü perşembe, cuma, cumartesi günleri çıkmıyacağını bildirir.

Ahmet İhsan B.

Kitap tâbileri A. İhsan Beye cevap veriyorlar

Resimli Uyanış sahibi ve Ordu mebusu Ahmet İhsan Beyin kitap tabıleri aleyhindeki beyanatı münasebetile mektep kitapları tabilerinden Muallim Ahmet Halit Bey dün bir muharririmize şunları söylemiştir:

"— Bir kere Ahmet İhsan Bey, hayatının 65 yılını bu işlerle doldurmuştur. Biz kendisini Beybaba sayardık. İhsan Bey ilk babalığını, kısmen, ben yetiştirdim diye tefahür ettiği bir kısım muharrirleri son matbuat kanununa bizzat koydurduğu madde ile matbuat harici yapmak suretile gösterdi.

Ahmet Halit ve Ahmet İhsan Beyler

İkinci babalığı da Ankara caddesini silip süpürmekle isbat etmeğe çalışıyor. Bu hal gücümüze gitmedi desek yalan söylemiş oluruz.

Ahmet İhsan Bey, bilhassa Şemsettin Sami Beyin kitapçılardan zulüm gördüğünü söyledi.

İhsan Bey çok iyi hatırlarlar ki, Şemsettin Sami Beyin eserlerini sabah gazetesi sahibi Mihran Efendi basmıştır. Bu kitapların bir ikisini de İkdam matbaası basmıştır ve kitapçı-

(Devamı 6 mcı sahifede)

Vapurculuk

Seyrisefainde tasfiye nasıl yapılacak?

Vapurculuk lâyihasının Millet Meclisine verildiğini dünkü nüshamızda yazmıştık.

Bu lâyiha kanuniyet kesbedince 1 haziranda meriyete girecektir. Bu takdirde Seyrisefain teşkilâtı İç, Dışhatlar, fabrika ve havuzlar müdürlükleri arasında taksim edilecektir. Lâyihaya göre, Seyrisefainde kendilerinden istifade edilemiyen memurlar 6 ay zarfında tasfiyeye tâbi tutulacaktır. Bunlardan 20 sene ve daha çok hizmeti olanlar tekaüt edilecek, daha az hizmeti bulunanlar, her hizmet senesi için tam maaşının bir misli tazminat olarak alacaktır.

Sadullah Bey

25 inci liste

ANKARA, 4 (A.A.) Karşılıkları aranacak arapça ve farsça kelimelerin 25 numaralı listesi şudur:

1 — Defi (Def)	*7 — Derece*
2 — Defa	*8 — Derkenar*
3 — Defter	*9 — Derman*
4 — Delâlet	*10 — Ders*
5 — Delil	*11 — Dert*
6 — Derç	*12 — Deruhte*

Listelerde çıkan kelimelerden numaraları birden fazla olanların her manası için ayrı karşılıklar ileri sürülebilir. Karşılık gönderen zatların gönderdikleri karşılıklardan duyulmuş ve işitilmiş olmıyanların hangi kaynaklardan alındığını bildirmeleri rica olunur.

[Geçen listelere gelen cevaplar iç sahifemizdedir]

Cemal, Vehbi, H. Mithat Beyler

Yunanlılarla hangi noktalarda anlaşacağız?

İhraç mallarımızın Yunan vapurları ile nakli muhtemeldir

Yunan menabiinden verilen malûmata nazaran İktısat vekili Celâl B., Yunan İktısat nazırile görüşmek üzere, Paskalya yortularını müteakıp derhal Atinaya hareket edecektir. Yunanistanın Ankara sefiri de mülâkat gününü teyiden hükûmetine bildirmiştir. Celâl Beye bu seyahatinde İhracat ofisi müdürü Cemal, Ticaret odası umumî kâtibi Vehbi ve Atina - Pire Ticaret mümessilimiz Halil Mithat Beyler refakat edecektir.

İki vekilin mülâkatında bilhassa evvelce yarım kalan Türk - Yunan iktısadî müzakeratı intaç edilecektir. Yunanlılarla yapılacak yeni iktısadî uzlaşmanın her iki memleket için de faideli bir formül dahilinde olacağı muhakkak addedilmektedir. Görüşülecek mevzular esaslı surette malûm olmamakla beraber, şimdiden bazı noktalar gözönüne getirilmektedir. Yunanistan iktısadî anlaşmada bilhassa Türkiyeye verdiği paranın hiç olmazsa yüzde kırkı kadar Türkiyeden para almak istemektedir. Halbuki Yunanistanın memleketimize satabileceği maddelerin mahdut olması bizim de tasvip edebileceğimiz böyle bir şekle mâni olmaktadır. Bu vaziyet karşısında yeni bir formül ortaya atılmaktadır. Yunanlıların deniz ticaret filosu zengindir. Dünya buhranı bu vapurlardan bir çoğunun işsiz kalmasını mucip olmuştur. Bugün Pire limanının gösterdiği manzara bunun en bariz delilidir. Türk ihraç eşyasının hariç limanlara sevki için bu vapurlardan istifade edilebilecek şekilde bir formül bulunması muhtemel görülmektedir.

Bayram maçları

Boçkay bugün şehrimize geliyor ve ilk maçını bugün yapacak

Alâeddin de Ankara'dan geliyor

Bayram münasebetile bütün diğer refiklerimiz gibi biz de çıkmıyacağız. Bu sebeple bütün bayram maçlarını ve Millî takım antrenomanlarından elde edilen neticeleri bu yazımda topluyorum. Bayramda şehrimize gelecek olan Boçkay, Fenerbahçe tarafından davet edilmiştir. Buna da sebep çarşamba günü sarı lâciverdin yirmi beşinci dönüm yılı olmasıdır. Fenerbahçeliler büyük fedakârlıklar ihtiyar ederek Merkezî Avrupanın olduğu gibi Macar futbolunun da en iyi teşekkülü olan bu ekipi angaje etmişlerdir. Boçkay takımı bugün şehrimize ekspresle gelecekler ve ilk maçlarını da gene bugün Fenerbahçeye karşı oynayacaklardır. Hafta içinde muhtelif fırsatlarla bu takımdan bahsetmiş ve ezcümle şunları yazmıştım: Boçkay Vasati Avrupanın ve Macaristanın en iyi takımlarından biridir. Bu kulüp Macar profesyonel millî takımına beş oyuncu vermektedir. Bu sene oynadığı lik maçlarında çok iyi neti-

(Devamı 6 mcı sahifede)

Alâettin Bey

İKİ KAFADAR

8

Fazıl AHMET

— Bilgiçler, bilgeler, yahut bilginler tabiatin ta canevine kadar sokulup onun sırlarını, gizli plânlarını aşıran zekâ casuslarıdırlar...

— Bilgiç, bilge ve bilgin sözlerini "âlim" yerine mi kullanmak istedin) Öyleyse çok iyi. Ancak bana kalırsa bu üç sözü (İnstruit), (Savant) ve (Averti) kelimelerine karşılık olarak teklif etmeli. Sonra (casus) lâfzına artık lüzum yok. Çünkü bunun bizdeki karşılığı (çaşıt) tır..

— Evet, büyük bilgelerden birisi diyor ki bizim vazifemiz tabiati kapı deliğinden gizlice gözetlemek, onu ta yatak odasında çırçıplak yakalamaktır! Ne ince anlayış ve ne canlı anlatış değil mi?

— Şüphesiz öyle. Dikkat edilince görülüyor ki bunlar gerçekten artistçe sözler. Hiç birisine diyecek yok. Hepsi de âlim dediğimiz, kâşif ve mucit dediğimiz bilgiçlerin, bulucuların, varedicilerin dünya yüzündeki rolünü anlatıyor. Ama benim bugün dilediğim şey, Türk ilim adamlarının da artık batıdaki arkadaşları gibi kâinatla doğrudan doğruya görüşmeğe başlamalarıdır. Tercüman, yahut komisyoncu yardımile değil. İstiyorum ki şimdiden sonra Türk bilgesi, kulağını tabiatin göğsüne dayayarak o büyük meçhulün kalbini bir doktor gibi dinlesin ve nabızlarını kendi parmakları arasında tutsun.

— Yalumuz o yoldur. Madem ki buraya kadar geldik. Oraya da gideceğimize şüphe etmemek gerek. Bir az sabırlı ve biraz feylesof ol!

— Feylesof nedir?

— Feylesof açıkça bir ressam demektir. Daha doğrusu bir mimar... Ressamdır; şu bakıma göre ki gözünün önündeki varlık renklerinden kendi kafasında bir kâinat tablosu şekillendirir. Tıpkı bir ressamın oturup akıldan bir fırtına, bir kır görüşü, yahut bir meydan muharebesi çizmesi gibi... Bununla beraber, sistem kuran, yeni bir kâinat anlaması varlıklandıran feylesofu, mimara benzetmek daha doğru olur. Çünkü gerek mimar, gerek o her şeyden evvel bir

[Lûtfen sahifeyi çeviriniz

Tarihî tefrika: 143

93 felâketleri ve Ignatief

Abdülhamit bütün mes'uliyeti harbi ilân edenlere yüklüyordu..

Bundan başka Romanya Besarabyaya asker sevkine de hazırlanıyordu.

Yunanistan da telâşta idi. O, bidayette İngiltere ve Avusturyanın nasihatlerile işe karışmamıştı. Rusyanın zaferinden sonra bundan pişman oldu. Hududa komiteler gönderdi. İngiltere Rusyaya karşı Rumları tutmağa temayül gösterince Yunanistan Londraya peyk kesilmekte menfaat aradı. Her halde bu yağmadan o da bir pay almak istiyordu. Islâv hâmisi kesilmiş olan Rusyayı emellerine mâni görüyordu.

Sırbistan ve Karadağ bile pek memnun değillerdi. Onlar Rus zaferinden kendileri için pek büyük semereler bekliyorlardı. Halbuki Ruslar, Avusturyanın hatırını güderek, Bulgarlara fazla değer vererek onları umduklarından daha azile kanaat ettirmek istiyorlardı. Sırbistan, kendine ait saydığı bir çok toprakların Bulgaristana ayrılmasından, Bosna - Herseğin Avusturyaya vaat edilmesinden münfaildi. Karadağ da Hersek ve Işkodra üzerindeki emellerinin tatminini beklarken aldandığını görmüştü.

Ta öte yandaki İran bile, Rusyadan bitaraflığına bir mükâfat bekliyordu. Bu mükâfat Petersburg ve Tahran kabineleri arasında çoktanberi belli idi: İrana Türkiyenin Kutur arazisi verilecekti.

Bütün bu ihtirasların merkezi olan Türkiye, dehşetli bir buhran içinde idi: Harbin kaybolduğu tahakkuk edince Abdülhamit, bütün mes'uliyeti harbi ilân ve idare eden kabine ile kumandanlara yükletmek yolunu tutmuştu. Süleyman Paşa, Bolayır kumandanlığına tayin edilmiş, oradan Kaleisultaniyeye nefyedilerek mahpus tutulmuş, sonra divanıharbe verilmişti. Sadrazam Etem Paşa azledilmiş, Dahiliye Nazırı Hamdi Paşanın Riyaseti altındaki kabine de 27 gün işbaşında kaldıktan sonra çekilmişti. Bunun üzerine sadaret makamı lâğvedilerek Ahmet Vefik Paşa Başvekil ve Dahiliye Nazırı olmuş, halkın şiddetle itham ettiği eski Başkâtip Küçük Sait, Damat Mahmut ve İngiliz Sait Paşalar kabine haricinde kalmıştı (1).

Çatalca ve Bolayırda elde kalan kuvvetler, Ruslar ileri yürüyecek olursa müdafaa edebilecek halde değillerdi.

Bitkin ve umutsuz hale gelen Türkiye, kendini Avrupalıların eline bırakacak bir hale düşmüştü. Onlar da rüşvetsiz iş görmüyorlardı. İngiltere, yapacağı müzaheret için şimdiden bedel olarak Kıbrısı istiyor, Avusturya, Rusyanın metalibatını tahfif ettirmeğe çalışmak için Bosna - Herseği karşılık almağa çalışıyordu. Korkak ve hilekâr sultan, bir taraftan Meclisi Meb'usanı onun ilk reisine feshettiriyor, diğer taraftan boyuna işleri karıştırarak kendi vükelâsını bile serbets hareketten alakoyuyordu.

Rusyanın da vaziyeti iyi değildi. Gortchakof, Rus zaferinin her yerde haset ve korku uyandırdığını görüyordu. Şovalof ile birlikte itidal politikası takibini zaruri sayıyordu. İngiltere ve Avusturyanın şiddetli itirazları, Lord Derby'nin istifası, Kont Andrassy'nin istifa tehditleri, Rusları ürkütmüştü. Grandük Nikola ordunun artık taarruz edecek halde olmadığını söyliyordu. İgnatief, tam muzaffer olduğu gün, sanki semavî bir elin intikamile, zaferinin tadını alamıyor, üzüm üzüm üzülüyordu.

Türk murahhasları mütareke ile esas sulh mukavelesini imzaladıktan sonra İstanbula dönmüşlerdi. Gortchakof, siyasî vaziyete göre Avrupa devletlerile birlikte umumî bir konferans aktinden kurtulmak mümkün olmıyacağını, bunun için Türklerle umumî meseleler üzerine bir muahede aktinde bir fayda olmadığını İgnatief'e bildiriyordu. Harpçi diplomat, böylelikle, murahhaslığının dairesi daraldığını acı acı görüyordu.

İgnatief, yapacağı "mukaddematı sulhiye" muahedesini müzakere için Edirnede Türk murahhaslarını beklerken, bir taraftan da Romanya, Sırbistan, Karadağ mümessillerile konuşuyordu. Bunların dilekleri de biribirini tutmuyordu. Romanya, Besarabyaya mukabil Dobricadan başka Vidin, Pirot, Niş taraflarını istiyordu. Karadağ Herseğin bütün garp kısmı ile Lum nehrine kadar olan toprakları almak, Adriyatiğe çıkmak hevesinde idi. Sırbistan, eski tarihî Sırp Kıralığını ihya davasından dönmüyordu.

İgnatief, bütün gayretine rağmen, Romanyalılar ile anlaşmak imkânını bulamdı. Fakat Sırbistan ve Karadağı teskine muvaffak oldu. Bunlar, bir çok müzakereden sonra yeni hudutlarının tayinini büyük Çarın kararına bırakmağa muvafakat ettiler.

İgnatief, bir taraftan bu müzakereleri idare ederken, diğer taraftan İstanbulda el tutmağa çalışıyordu. Bunun için eski baştercümanı Onu'yu İstanbula gönderdi. Onu hem İstanbulun efkârını, vaziyetini görüp bildirecek, hem de elinden geldiği kadar alışkın olduğu entrikalara yeniden girişecekti. Padişahı Çarın dostluğuna kandırmak, vükelâsı ile arasını bozmak, vehmini tahrik ederek İngilizlerle pek sıkı anlaşmış görünen Ahmet Vefik Paşayı atlatmak, vükelâ arasında fikir zıddiyetleri yaratmak, ahaliye bozguncu bir ruh telkin etmek, Rum ve Ermeni halkı Rusya himayesine celbetmeğe çalışmak, hep Onu'ya havale edilen entrikaların hedefi idi.

Onu İstanbul ile Edirne arasında mekik dokumağa, İstanbulda yeni ağlar kurmağa başladı. İgnatief, yıllardanberi alışmış olduğu bu faaliyetle biraz müteselli oluyordu. Rumlar ve Ermeniler, Onunun teşviklerile murahhas heyetler göndererek Grandük Nikolaya ve Ceneral İgnatief'e ubudiyet gösteriyorlardı. Bu murahhas heyetler içinde resmen Osmanlı İmparatorluğunun memuriyetlerinde bulunanlar bile vardı. Bu da İstanbulda anarşinin ne kadar genişlemiş olduğunu gösteriyordu. Meselâ Şûrayı Devlet âzasından Nuryan Efendi, Seraskerlik başhekimi İstapan Paşa, Ermeni murahhasları arasında idiler. Ermeniler Anadoluda Ermeni muhtariyetini istiyorlardı. Rumlar ise dalkavuklukta daha ileri giderek, Çarın Türkleri Avrupadan kovmasını, mukaddes Ayasofya mabedine yeniden haç dikmesini temenni ediyorlardı. Yavaş yavaş hareket umumileşti. Rum ve Ermeni Patrikleri bile İgnatief'e arizalar yazmağa koyuldular.

Onu, padişahın başhekimi olan Rum Mavroyeni Beyi (sonra paşa olmuştur) bile kendi tarafına kazanmıştı. Abdülhamide Rus dostluğu fikirlerini telkin eden, sonraları Deli Nusret Paşa ile birlikte padişaha jurnal vererek Ahmet Vefik Paşa kabinesini düşüren işte bu Rum hekimdir.

(Devamı var)

(1) Bu hâdiselerin tafsilâtı, vükela tebeddüllerinin sebepleri, Meclisi Meb'usanın feshi, Süleyman Paşanın muhakemesi "93 seferi ve Abdülhamidin ilk yılları,, isimli eserimizde görülecektir.

---

kurucu, bir yapıp yükseltici demektirler.

—Peki ama feylesofun kurup düzenlediği yapı içinde barınan şey nedir? Hakikat mi? Yoksa yeni bir cihan vehmi mi, yarın kapı dışarı edilecek bir tam bilme iddiası mı? Şunu da apaçık söyler misin?

— Neye telmih etmek istediğini biliyorum. Alimler de, ilimsizler de ayni meçhullerin zindanına tıkılmış kara talihlilerdir diyenleri bilirim. Bunların fikrince feylesofun cahilden farkı, insandan dışarıya çıkacağım diye kafasını duvarlara çarpmasından başka bir şey değildir değil mi? Halbuki bence iş sırf başka türlüdür. Işığa ermek için başını taşlara vurup beremeği, Okyanosların binlerce metre diplerindeki sonsuz geceye razı balıklar gibi olmaktan çok üstün bulurum.

— Telâkki meselesi!

— Evet öyle ama, benimki böyle işte. Sonra unutma ki bir felsefe sisteminin tam hakikate benzeme nispeti tıpkı yapma bir kürenin şu toprak yuvarlağına benzeyişi kadardır diyen alaycı adam şunu da söylemiştir: Vecitten, ilhamdan doğma bir deliliği bile, duygusuzluktan, kayıtsızlıkten gelme akıl ve hikmete çok üstün görürüm. Çünkü biri yaratıcıdır, öteki ise öldürücü!

— Şimdi sana başka bir şey sormak istiyorum: acaba niçin insanlar bir tabiiyatçının, bir kimyagerin, bir riyaziyecinin sözlerinden ziyade meselâ cerbezeli bir hatibin, coşturucu bir şairin lâkırdısına gönül bağlar ve inanır? İkinciler hemen hiç bir kere birinciler kadar bilgiç ve derin olmadığı halde!

— Sanıyorum ki bunu anlamak güç bir şey değildir. Çünkü birincileri kendi zekâsına ve bilgilerine uzak, ikincileri ise duygularına ve dileklerine yakın bulur da ondan. Bilirsin ki âlimler, en ziyade ihtısas sahiplerine hitap ederler. Edipler ve sanatkârlar ise bütün insanlığa. Şu halde bu sonuncular kadar evvelkilerin de müşteri bulması nasıl beklenebilir? Ancak dikkat edilecek bir şey var. O da bu iki zümrenin biribirini tamamlıyan iki varlık oluşudur. Onun için dilemeliyiz ki âlimlerimiz, tabiati doğrudan doğruya sorguya çekerek onun en gizli sırlarını bile öğrensin. Sanatkârlarımız ise bütün o ilham kaynaklarından topladıkları duygu ve hayâl köpükleri ile bir çağlıyan gibi bütün türklüğün ruhuna dökülsün!

Fazıl AHMET

Konservatuvar ıslahatı

Konservatuvarda ıslahat yapmağa memur edilen M. Marks, nisan nihayetinde şehrimize gelecektir. M. Marks, üç hafta şehrimizde kaldıktan sonra memleketine dönecek ve her sene bu tetkikatına devam edecektir. Konservatuvar Beyoğlundaki eski İstanbul kulübü binasına nihayet haziran iptidasında taşınmış olacaktır.

HARİCİ HABERLER

Hitler'e nota

Sovyetler Almanyayı protesto ettiler

MOSKOVA, 4. A. A. — M. Litvinoff, Alman sefirine Sovyet tebaası hakkında yapılan insanlığa mugayir muameleleri, tevkifleri, Sovyet müesseseleri ile gemilerinde yapılan araştırmaları şiddetle protesto eden bir nota tevdi etmiştir.

İzvestiyada makale

MOSKOVA, 4. A. A. — İzvestia gazetesi, Almanya tarafından Sovyetler aleyhine alınan tedbirlerden bahsederek Almanya'nın Sovyet Rusya'ya karşı takip etmekte olduğu siyasetin bir tahrik siyaseti olduğunu ve hiç sebebe müstenit olmıyan araştırmaların ve tevkifatın buna delâlet etmekte bulunduğunu yazmaktadır.

Yeni bir emirname

BERLİN, 4. A. A. — Volff ajansından: Gazeteler hazırlanmakta olan bir emirnamenin bütün Alman mekteplerinde tedris senesi sonunda talebeye Versailles muahedenamesinin Alman milleti için delâlet etmekte olduğu manayi izah eden bir risale tevziini natık olacağını yazmaktadır.

Boykotaj durdu

BERLİN, 4. A. A. — Volff ajansından:

Hükûmet mehafili geçen cumartesi günü Yahudilere karşı yapılan boykotun — bazı istisnalar bir tarafa bırakılacak olursa — beklenen tesiri hasıl ettiğini, Almanyada mezalim yapıldığına dair ecnebi memleketlerde baş gösteren propaganda ve mücadelenin tamamile durduğunu söyliyerek memnuniyet beyan etmektedir.

Bu mehafil, noktaja yarın devam edilemiyeceğini de bildirmektedir.

Fransanın kararı

Ne M. Mussolininin plânı, ne İngiliz teklifi

PARİS, 4 A.A. — Kabine, çetin bir münakaşadan sonra M. Boncour muhtirasının ana hattını tesbit etmiştir. Bu muhtıra, Mussolini plânının mukabili bir plân teşkil etmiyecek, ancak umumî doktrini izah edecektir.

Fransa, İngiltere, İtalya ve Almanya ile birlikte sulhu kuvvetlendirmek için çalışmağa hazırdır. Çünkü bu 4 devlet, Avrupa'ya ait bütün mesuliyetlerin yükünü taşımaktadırlar ve küçük devletler, bu 4 devletin Milletler Cemiyeti konseyinde daimî surette âza olmalarını kabul etmek suretile onların bu hakkını tanımışlardır.

Herhangi devleti alâkadar eden bir mesele mevzuu bahsolduğu ve 4 devletin bu meseleyi tetkik etmeleri icap eylediği zaman, alâkadar devlet, meselenin ta başlangıcından beri müzakerat esnasında mümessil bulundurmağa davet edilecektir.

PARİS, 4 A.A. — *Temps* gazetesi, kabine tarafından hazırlanmakta olan Fransız muhtırasının İtalyan plânından ve İngiliz teklifinden pek farklı olacağını yazmaktadır.

Yeni Alman kruvazörleri

BERLİN, 4 (A.A.) — Alman bahri programında iki zırhlı kruvazörün inşası derpiş edilmiştir. Bu kruvazörlerin inşasına 1 Teşrinievvelde başlanılmıştır. Bundan başka, 4 torpido muhribi de 1936 senesinden evvel tezgâhlara konulacaktır.

Bir İtalyan tahtelbahiri

TARANT, 4 (A.A.) — Monfalcone tezgâhlarında yapılan Medusa denizaltı gemisinin tecrübeleri muvaffakıyetle yapılmıştır. Gemi, bu ilk tecrübelerinde 80 metre derinliğe kadar inebilmiştir.

Uruguayda isyan

BUENOS - AİRES 4 (A.A.) — Gazetelerin verdikleri haberlere göre Uruguay hava kuvvetleri hükûmet aleyhine isyan etmişlerdir. Maamafih bunların teslim olmaları pek yakındır. Hükûmet aleyhindeki nümayişler de birçok yaralı vardır. Tevkifat yapılmıştır.

Haftada 30 saat iş

VAŞİNGTON, 4 (A.A.) — Mümessiller meclisi mesai encümeni, 30 saatlik çalışma haftası kanun lâyihasını kabul etmiştir. Bu lâyiha, ayni zamanda birleşik Amerika hükûmetleri arasında vücude getirilmesi için haftada 30 saatten fazla çalışılan eşyanın sevkini de menetmektedir.

Mm. Doumer öldü

PARİS,4 (A.A.) — Sabık cümhur reisi M. Doumerin zevcesi Madam Doumer ölmüştür.

Kadın tayyareci Halepte

HALEP, 4 (A.A.) — Paris - Tokyo seferini yapmakta olan kadın tayyareci Maryse Hil dün akşam Halep'e gelmiştir

Çaldaris'e itimat edildi

Yunan başvekili meb'usan ve ayanda siyasetini izah etti

ATİNA, 4 A.A. — Başvekil M. Çaldaris dün parlâmentoda hükûmetin beyannamesini okumuştur.

M. Çaldaris parlâmento rejimini ruhunda kökleştirmiş olan Yunan milletinin siyasî olgunluğunu kaydederek demiştir ki:

— Milletin büyük duyguları 6 mart hâdiseleri esnasında kendisini göstermiştir. Milletin cesaretli ve azımlı vaziyeti ve kara, deniz ve hava kuvvetlerinin vatansever hattı hareketi sayesinde bu hâdiseler milletin arzusuna karşı canıyane bir teşebbüs mahiyetinde kalmış ve akamete uğramıştır.

Başvekil malî siyasete geçerek demiştir ki:

— Hükûmet ecnebi alacaklılarile bir uyuşma elde etmeyi zarurî görmektedir. Bu hususta meseleyi memleketin maliye ve kambiyo noktai nazarından mukavemet kuvveti esası dahilinde halletmek için alacaklıların mümessillerile müzakerelere girişilmiştir.

Bankacılık teşkilâtımız takdire değer bir dayanıklı göstermişse de yardım görmeye ihtiyacı vardır.

Hükûmet bu maksatla başlıca malî müesseselerden bir kaçını birleştirmek fikrindedir. Bundan millî banka ile Yunan bankası hariç bırakılacaktır. Maamafih bu iki banka muhtariyetlerine bir halel gelmeksizin daha sıkı olarak beraber çalışacaklardır.

Bundan sonra M. Çaldaris hükûmetin, ticaret ve millî sanayiin himayesi, amele sınıfının manevî ve maddî yükselmesi ve bu sınıfın kapital ile beraber çalışması şartlarının iyileştirilmesi, idarî ademî merkeziyet ve maarifin ıslahı hususlarında alacağı tedbirleri saymıştı

Başvekil, takriben bir milyar 200 milyon drahmiye çıkan bütçe açığını kapamak için hükûmetin büyük tasarruflar yapmak mecburiyetinde olduğunu söyledikten sonra haricî siyaseti anlatarak demiştir ki:

Hükûmet, sulhun kuvvetlendirilmesi ve bütün devletlerle dostluğun inkışaf ettirilmesi yolunda sebat edecektir. Hükûmet Balkan devletleri arasında yakınlaşmağı hususî bir teveccuh ile derpiş etmektedir.

Bulgaristan ve Arnavutluk ile Yunanistan arasındaki iktısat ihtilâflarını yatıştırmak için bu iki memlekete çok müsait imkânlar gösterecektir.

Sulhu isteyen Yunan hükûmeti ordu mevcudunu azaltmaya ve askerlik müddetini kısaltmaya hazırdır. Ancak memleket müdafaası için lâzım olan kuvvetleri temin etmek şarttır.

Âyanda

ATİNA, 4 A.A. — Başvekil M. Çaldaris âyan meclisindeki beyanatı sırasında şu sözleri söylemiştir:

Âyanın hükûmetin icraatını hem de şiddetle mürakkabe etmesine mâni olmayı hiçbir vakit düşünmedik. Bilâkis biz bu mürakabeyi arıyoruz. Ancak bunun biz muhalefette iken yaptığımız gibi doğru ve namuslu bir mürakabe olmasını isteyoruz. Bizim bu mürakabemizi M. Venizelos örnek olarak tavsif etmişti. Eğer âyan tarafından eserimize karşı bir obtrüksiyon veya torpilleme görecek olursak, memleketin sükûnü uğrunda kendimizi müdafaa etmek mecburiyetinde kalacağız. Hükûmet hâdiselerin vahimliğini göz önünde tutarak muhalefetin mebusan meclisinde ve bilhassa âyanda parlâmento rejiminin tabiî olarak işlemesine engel olmayacağını ümit etmek ister.

ATİNA, 4 A.A. — Meclis hükûmete itimat etmiştir. M. Venizelos Çaldarisin beyanatını esas itibarile tasvip eylemiştir.

MEMLEKETTE

Afyonda giydirilen çocuklar

AFYON, (Milliyet) — Afyon Himayeietfal cemiyeti her sene olduğu gibi bu sene de 112 erkek ve 22 kız olmak üzere 134 yavruyu baştan ayağa kadar yerli malimizle giydirmiştir.

Afyonda bütçe

AFYON, (Milliyet) — Afyon vilâyeti umumî meclisi faaliyetini ikmal ve daimî encümen azalarını seçerek dağılmıştır.

Vilâyetin hususi bütçesi 548621 lira gelir ve ayni mikdarda sarfiyat tesbit edilmiştir.

Encümeni daimi azalıklarına: Vilâyet merkezinden C. H. F. Vilâyet reisi Safter, Sandıklıdan Söğütlü zade Mehmet, Emirdağından Abdülkadir, Dinardan Şemsettin beyler seçilmiştir.

Malkara'da maarif

MALKARA (Milliyet) — Kazamızın 24 köyünü ihtiva eden Şahin nahiyesi 1470 haneyi ve 10,000 nufusu mütecavizdir. Nahiye merkezi Malkara,ya 16, Uzunköprüye 25 kilometre uzaklıktadır. Nahiyede üç un fabrikası, altı yel değirmeni ve müteaddit su değirmenleri mütemadiyen işlemektedir.

Nahiye merkezinde bir köylerde beş ilk mektep vardır ki yüzlerce köy çocuğu bu mekteplerde terbiye ve tâlim umdelerine uygun olarak maarif nurundan istifade etmektedirler. Bu sene nahiyede açılan 4 millet mektebinde de bir çok vatandaşlar okumau yazma öğrenmişlerdir.

Samsunda esnaf

SAMSUN (Milliyet) Ticaret odası esaslı surette her iş üzerinde çalışmağa başlamıştır. Bu cümleden olarak yeniden canlandırılmağa başlanan bütün esnaf cemiyetlerinin mesai tarzlarını kontrol etmek üzere Esnaf cemiyetleri müra kıbı tayin olunmuştur.

Şarklı muhacırlar

MALKARA, (Milliyet) — 932-933 senelerinde Şark vilâyetlerinden hicret eden kürt muhacirlerinden nahiyemizde 12 hane iskân edilmiştir. Bu muhacirlerin hepsi köylümüzün müşterek yardımiyle müstahsil vaziyetine geçmişlerdir.

Tekirdağda Mimar Sinan ihtifâli

TEKİRDAĞ, (Milliyet) — Mimar Sinan ölümünün yıl dönümü münasebetile şehrimizde bir ihtifal yapıldı. Merasim Koca Sinanın kendi eseri olan Rüstem paşa camiinde başladı. Büyük sanat kârın eserleri hakkında bazı hatipler söz aldılar. Ayni günün gecesi Halkevimizde Mimar Sinanın hayatı hakkında konferans verildi.

Tekirdağda lisan kursları

TEKİRDAĞ, (Milliyet) — Halkevimiz lisan kursları açmağa karar vermişti. Bu karara göre Fransızcadan hiç bilmiyenlerle az bilenlere ve Almancadan hiç bilmiyenlere mahsus olmak üzere şimdilik üç kurs açılmış ve nisan içinde tedrisata başlanacaktır.

Samsun ticaret müdürü

SAMSUN (Milliyet) — İzmir Ticaret müdürlüğünden Samsun mıntakasına memuren gelmiş olan Ziya Bey dün vekâletten almış olduğu bir telgraf emri üzerine, bugünkü trenle Ankaraya gitmiştir.

Su şehri ayrılacak mı?

GİRESON, (Milliyet) — Şibin Karahisar vilâyetinin kaza haline ifrağile Alucer kazasile birlikte Giresona ve Su şehri kazasının Sivas vilâyetine ilhakı haberleri üzerine Halk fırkası reisi Fahri Beyin de iştirakile eBlediye ve Ticaret Odası meclisleri dün müşterek bir içtima yaptılar bu toplantıda Su şehrinin ticcarî ve iktisadî irtibatı doğrudan doğruya Giresonla olduğu yolcularının Gireson iskelesinden gidip geldiği, hatta hastalarının Gireson hastanesinde tedavi olunduğu mahsulâtı arziyelerini Gireson iskelesinden ihraç ve Gireson pazarlarında sattıkları ve koyunlarını Giresona bitişik yaylaların meralarında otlattıkları gibi esbabı mucibeler dolayisile Su şehrinin Giresona ilhakının münasip olacağı ve her iki şehir halkının hayati menfaatları icabından olduğu kaytedilerek delâletleri ricasile Gireson mebuslarına birer telgraf verildi.

Samsunda Gazi kütüphanesi

SAMSUN, (Milliyet) — Gazi kütüphanesi buranın büyük bir ihtiyacını temin ediyor. Okuyucular adedi hergün çoğalıyor.

Iktisat konferansı haziranda toplanacak

LONDRA, 4 (A. A.) — Cihan iktısat konferansı, ancak haziran ayının ortasında toplanacaktır. Çünkü bir çok memleketler ve bilhassa Almanya ve Japonya haziran iptidasını pek erken bulmaktadırlar.

Hırvatların vaziyeti

VİYANA, 4 (A.A.) — Hırvat ajansı Orié'nin verdiği bir habere göre İtalyan hududu boyunca uzanan yerlerdeki jandarma karakolları Hpvatların vaziyetini göz altında bulundurabilmek için daha ziyade kuvvetlendirilmiştir.

SON DAKİKA

Prim dağıtılacak

Bir milyon liralık prim için hazırlıklar

ANKARA, 4 (Telefonla) — İptidaî maddeler gümrük ve muamele vergisi muafiyeti için İktısat vekâleti bir milyon liralık prim tevziine karar vermiştir. Alâkadar makamlar keyfiyetten haberdar edilerek hazırlıklara geçilmesi lüzumu bildirilmiştir.

Tayyare ile gelenler

ANKARA, 4 (Telefonla) — İstatistik Umum Müdür vekili ve İş Bankası ikinci müdürü Fazıl B. bugün tayyare ile İstanbula gitmişlerdir.

Rusyadaki heyetimizin tetkikleri

MOSKOVA, 4 A.A. — Türk heyeti Leningrat'tan Moskova'ya dönmüştür. Heyet, Leningrat'da müstakbel Türk mensucat fabrikalarına ait malzemeyi teslim edecek olan büyük müesseseleri ziyaret etmiştir. Heyet şimdi levazımın intihabile meşguldür. Bundan sonra kurulacak müesseselerin teknolojik projesinin ihzarına başlıyacaktır.

Heyet, yakında İvanov'ye giderek mensucat fabrikalarında tetkikatta bulunacaktır.

Çorumda muhakeme edilenler

ÇORUM, 4 A. A. — Ağırceza mahkemesi Bartın'lı Feyzullah ile Hasan'ın, Zileli Muharrem'in, Rados'lu Ali'nin muhakemesine devam etmiştir.

Feyzullah ile Ali'nin muhakemesi başka güne bırakılmıştır. Bunlar türkçe ezan aleyhinde bulunmaktan suçlu idi. Muharrem'in muhakemesi bitirilmiş, suçu sabit olduğundan üç ay hapse ve elli lira para cezasına mahkûm olmuştur.

Bundan sonra Asliye ceza mahkemesinden gelen Bursa'lı Muhtar Hacı Emin muhakeme edildi. Yalan ve müheyyiç haber yayarak türkçe ezan okuyan muezzinleri arapça okumaya teşvik etmekle suçlu idi. Muhakemesi, Bursadan gelecek bazı sorgulara bırakıldı.

Daha sonra Biğa'dan gelen Bosanalı Hacı Ali muhakeme edildi. Maznun, şapkayı vesile edip halkı hükûmet aleyhine tahrik ve şapka giyen herkesi dinini, vicdanını unuttu demekle ve şimdiye kadar şapka giymiyerek başı açık dolaşmakla ve camide de takye getirmekle suçlu idi. Şahitler dinlenmektedir. Kendisi suçunu inkâr etmiştir. Muhakeme devam ediyor.

Belgrat sefirimizin ziyafeti

BELGRAT, 4 A.A. — Belgrad elçimiz Haydar Beyfendi tarafından hariciye nazırı M. Yeftiç şerefine bir ziyafet verilmiştir. Bu ziyafette hariciye nazırı ile refikaları, Ticaret nazırı ve refikaları, İtalya sefiri ile refikaları, İngiltere sefiri, Belçika sefiri, Alman sefiri ile refikaları, Bulgar sefiri, Yuğoslavya Roma müsteşarının refikaları, teşrifat müdürü muavini ve refikaları, İtalya ateşemiliteri ile refikaları ve elçilik erkânı hazır bulunmuştur.

İzmirde bir genç mahkûm oldu

İZMİR, 4 (Milliyet) — Reşadiye hâdisesi esnasında müddeiumumî Asım Beyi karakolda tahkir den suçlu Muammer Beyin muhakemesi bugün asliye mahkemesinde muhakemesi yapılmıştır. Muammer Bey dört ay hapse, cezasının teciline ve 133 lira para cezasına mahkûm olmuştur.

Alışveriş yüzünden cinayet

İZMİR, 4 (Milliyet) — Bugün alışveriş yüzünden bir cinayet olmuş, tütüncü Nuri Ef. seyyar elbiseci Şükrü Efendiyi altı yerinden ağır surette yaralamıştır. Katil yakalanmıştır. Yaralının vaziyeti tehlikelidir.

Gümrük mütehassısının İzmirde tetkikleri

İZMİR, 4 (Milliyet) — Şehrimizde tetkikatta bulunan gümrük mütehassısı bugün komisyoncular birliği idare heyeti ile ticaret odasında mesleki hasbühalde bulunmuştur.

Ekonomi

Şark tütünleri korunuyor

Cenevredeki konferanstan Yunanlılar, Bulgarlar ve biz ne istedik?

Şark tütünlerine karşı Avrupa memleketlerinde ihdas edilen müşkülâtı bertaraf ederek bunlara sürüm imkânı temin etmek ve tütün ticaretini tanzim için Milletler Meclisi himayesinde Cenevrede toplanan konferans iyi neticeler verecek gibi görünmektedir. Gelen malûmata göre, Türk, Yunan ve Bulgar murahhasları bu konferans için şark tütünü yetiştiren üç memleketin noktai nazarını müştereken tesbit etmişler ve bu şekilde harekete geçmişlerdir.

Murahhasların tanzim ettikleri rapora göre üç memleketin tütüncülüğündeki buhran sebepleri şunlardır:

1 — Şark tütünleri fiatlerinde Amerika tütünlerinin rekabetinden husule gelen tenezzül.

2 — Şark tütünleri ihracatının azalması.

3 — Şark tütünlerinin satıldığı piyasalarda gördüğü maddî ve manevî mâniler.

Bu sebepler şark tütünü müstahsili üç memlekette de müstahsillerin zararını mucip olmuş ve bunun neticesi olarak mütekabilen müstehlik memleketlerden aldıkları malı azaltmışlardır. Tütün ticaretinin bozulması dünya ticaret muvazeneşini bozmuştur.

Konferanstan şark tütünü müstahsili üç memleketin istekleri şunlar olmuştur:

1 — "Şark tütünü" vasfının yalnız Türkiye, Yunanistan ve Bulgaristanda yetişen tütünlere hasrı.

2 — Ecnebi tütün kumpanyalarının daha fazla tütün almaları.

3 — Müstehlik memleketlerin şark tütünlerine müsaadat, bilhassa gümrük müsaadatı göstermesi

Yugoslavyada yumurta bolluğu

Gelen haberler Yugoslavyada yumurta piyasasının harptenberi görülmemiş derecede düştüğünü göstermektedir. En iyi kalite ihraç lık yumurtaların 100 ü 40 Dinara satılmaktadır.

Dünyanın her tarafında yumurta müstahsili memleketler son günlerde ayni buhran geçirmektedir.

Yünlü kumaşlar

Memleketimizde yünlü kumaş sanayii emsalile mukayese edilecek ve yine lehte netice alınacak bir hale gelmiştir. Son zamanlarda şehrimizde iş yapan bazı ecnebi ticarethaneler yerli fabrikalara nümune üzerine siparişler vermeğe başlamışlardır. Bunlar yaptırdıkları kumaşların kenarlarına İngiliz veya her hangi bir ecnebî kumaşı damgasını vurdurmaktadırlar.

Ticarethaneler istedikleri şekilde sipariş verebilecekleri için buna karşı yapılabilecek bir şey yoktur. Yalnız dahilde ucuza mal olan bu kumaşları bu ticarethaneler ecnebi malıdır diye pahalıya satmaktadırlar.

Millî iktısat ve tasarruf cemiyeti bunu bir tamimle bütün iktısadî teşekküllere bildirmiş ve halkı her fırsatta ikaz etmelerini istemiştir.

Alman âli iktisat meclisi

Almanyada iktısat âlî meclisinin şekli M. Hitlerin gösterdiği lüzum üzerine esaslı surette değiştirilmiştir.

Şimdiye kadar Alman âlî iktısat meclisi muhtelif şubelerden mürekkep 326 azalı adeta bir iktısadî parlâmento şeklinde idi. Şimdi meclis hepsi Başvekil tarafından tayin edilecek 40 azadan mürekkep olacaktır.

Ecnebî vapurlarında navlun tarifesi

Ecnebi vapur kumpanyalarının ihraç eşyamıza tatbik ettikleri navlun tarifesini tetkik ederek alınacak tetbirleri tesbit edecek komisyona Ticaret Odası Şuat Beyi seçmiştir.

Tekirdağ karpuz ve kavunları

TEKİRDAĞ (Milliyet) — Nisan içinde inikat edecek İstanbul mıntakası Ticaret kongresi rüznamesi arasında mühim mevzu olarak "Yaş meyvacılık" vardır. Mıntakamız her şeyden ziyade kavun karpuz ve üzüm istihsaline elverişli bir muhit olduğu cihetle bu mevzu Tekirdağlıları pek yakından alâkadar etmiştir. İstanbul Ticaret Müdürlüğü şehrimiz Ticaret Odasından yaş meyvacılığa dair bir mütalea istiyor. Yaş meyva ihracatı başlıklı H. Nezihi Beyin raporu Oda meclisince tetkik edilmekte ve bundan mülhem olarak kongre için bir mütalea hazırlanmaktadır.

Beynelmilel afyon mukavelesi

CENEVRE, 4. A. A. — Türkiye hükûmeti, 19-2-925 de Cenevre de imzalanan beynelmilel afyon mukavelesiyle merbutu protokolu yine Cenevrede 13-7-931 de aktolunan uyuşturucu maddelerin imalının tahdit ve tevziini tanzim hakındaki mukavelenin tasfikini mübeyyin vesikaları Milletler cemiyeti umum kâtipliğine tevdi etmiştir.

Fransada yumurta kontenjanı

İSTANBUL, 4. A. A. — İhracat ofisinden tebliğ edilmiştir:

Fransa hükûmeti 1933 senesi ikinci 3 aylık kontenjan listesine yumurta koymamıştır. Binaenaleyh bu devre zarfında Fransaya yumurta ihraç edilemiyecektir. Mezkûr kontenjan listesinde Türkiyeyi alâkadar eden diğer maddeler hakkında ofisten malûmat alınmıştır.

Amerikalılar borç para vermiyecek

VASHİNGTON, 4. A. A. — Ayan Meclisi kanunlar encümeni, Amerikada oturan bütün şahısların harice borç para vermesini ve obligasyon alıp satmasını yasak eden kanun lâyihasını tecrübe olmak üzre kabul etmiştir.

Fransada petrol inhisarı

PARİS, 4. A. A. — Meclis maliye encümeninde kabul edilen petrol inhisar lâyihasına göre, teşkil olunacak bir komisyon petrol inhisar teşkilâtının yapılması için amelî şartları tespt edecek-itir.

Romanyada takas

BÜKREŞ, 4. A. A. — Bazı kanunsuz muameleler olduğundan, Romanya millî bankası Romanyadan yapılacak takas ihracatı için verilmekte olan müsaadeyi şimdilik kesmiştir. Bu baptaki bütün dövizler Millî Bankaya tevdi olunacaktır.

Bir Alman tayyareci kadın geldi

Alman tayyarecilerinden Matmazel Elli Benhur Berlinden dün sabah haraket etmiş ve bir yere inmeden 10 saat 48 dakikada dün akşam Yeşilköye inmiştir. Mlle Elli yarın memleketine dönecektir.

Bir Alman profesörü geldi

Almanyanın maruf cilt hastalıkları mütehassısı Prof. Meironeski, dün Theophile Gautier vapuru ile Hamburg'tan şehrimize gelmiştir. Profesör şehrimiz hastanelerini gezecek ve salı günü saat 11 de Gülhane hastanesinde bir konferans verecektir.

Norveç sefiri geldi

Mezunen memleketine gidecek olan Norveç sefiri M. Bentzen dün Ankaradan gelmiştir.

Hasan Bey geldi

Büyük Millet Meclisi ikinci reisi Hasan B. dün Ankaradan şehrimize gelmiştir.

BORSA

(İş Bankasından alınan cetveldir)

4 NİSAN 1933

Akşam Fiatları

İstikrazlar		Tahvilât	
İstikrazı dahili	97 —	Elektrik	—.—
Şark d. yolları	3,75	Tramvay	—.—
D. Muvahhide	57.25	Tünel	—.—
Gümrükler	5,75	Rıhtım	18.15
Saydi mahî	7.—	Anadolu I Kuponsuz	44.80
Bağdat	11.75	" III	43,50
T. askeriye	7,75	messill	55.15
İzmir Belediye İstikrazı	99		

ESHAM

İş Bankası Nama Kuponsuz	9,40	Bomonti	24.—
" " Hamiline kuponsuz	9,40	Terkos	32,50
" " Müessis kuponsuz	102	Çimento Ar.	12,—
Anadolu Hisse I. Semeli	25.35	İttihat dey.	25,45
Tramvay	52.—	Şark dey.	2.05
Reji	3,70	Balya	2.50
Şir. hariye	15.—	Şark m. ecza	2,85
		Telefon	14.—

ÇEK FİATLARI

Paris	12.03	Prağ	15,94,25
Londra	726	Viyana	4,39 1-2
Nüyork	47,35	Madrit	5,62,25
Milano	9,24	Berlin	1,98,89
Brüksel	340	Varşova	4,22,25
Atina	82,30	Peşte	3,85,85
Cenevre	2,455	Bükreş	79,865
Sofia	67,08	Belgrat	35,08,75
Amsterdam	1,17,25	Moskova	10,89

NUKUT (Satış)

	Kuruş		Kuruş
20 f. Fransız	171.—	1 Şilin, Av.	26.—
1 İsterlin	727	1 Pezeta	17.—
1 Dolar	210.—	1 Mark	50.—
20 Liret	218	1 Zeloti	24.—
20 f. Belçika	115	1 Penga	33.—
20 Drahmi	25.50	20 Ley	23.—
20 i. İsviçre	820.	20 Dinar	55.—
1 Leva	26.—	1 Çernoveç	—.—
1 Florin	85.—	1 Altın	9,27
21 Kur. Çek	120	1 Mecidiye	34.—
		Banknot	2.—

Şehir Haberleri

Belediyede

Şehir plânı

Mütehassıslar şehrimizde toplanıyor

Beynelmilel şehir mütehassıslarından M. Agaş yakında şehrimize gelecektir. Geçenlerde de diğer bir mütehassıs gelmişti. İstanbul şehir plânı için bu mütehassıslar birer rapor vereceklerdir.

Raporlar Belediyece tetkik edildikten sonra, bu mütehassıslar arasında bir müsabaka açılacaktır. Müsabaka neticesinde kazanan mütehassısa İstanbul plânı yaptırılacaktır.

Şehir broşürü

Belediye seyyahlara dağıtılmak üzere İstanbul hakkında bir broşür neşretmektedir. Bu broşürlerden türkçe olanları basılmıştır. Fransızca olarak da 30 bin nüsha basılmaktadır. Sonra da ingilizce ve almanca olarak basılacaktır. Neşredilen bu broşürlerde İstanbul hakkında malûmatla beraber birçok resimler vardır.

Beyoğlu kanalizasyonu

Beyoğlu tarafının kanalizasyonuna ait projeler Alman mühendis tarafından Belediyeye gönderilmiştir. Belediye bu projeleri tetkik etmektedir.

Adaları güzelleştirme

Adaları güzelliştirme cemiyeti son senelerde çalışamıyordu. Cemiyeti yeniden ihya etmek üzere müessisler dün bir içtima yaparak yeni bir program vücude getirmişler ve idare heyetini seçmişlerdir. Cemiyetin bankada 20 bin lirası vardır. Cemiyet Adada asrî deniz sporları için muhtelif tesisat yapacaktır.

Cemiyetin yeni reisliğine Emin Âli B. idare heyetine de Dr. Esat, Nuri ve Cağfer Beyler seçilmişlerdir.

Giydirilen çocuklar

Darülâcezedeki çocuk yuvasında bulunan kimsesiz yavrulara Kız Muallim Mektebi talebesi yüzlerce kat elbise vesaire hazırlamıştır. Kız muallim Mektebi talebesi, hocaları ile birlikte Darülâcezeye giderek bu elbiseleri çocuklara dağıtmışlardır.

Poliste

Fırında yangın

Evvelki gece Asmalımescit'te Hahamhanenin isticarındaki hamursuz fırınından yangın çıkmış, tezgâh yandığı halde söndürülmüştür.

Sürüden kurbanlık koyunlar çalmışlar

Şehremininde satılmakta olan kurbanlık bir koyun sürüsünden 6 koyun çalan küçük Hayri ve Yahya yakalanmışlardır, Çaldıkları koyunlardan üçü istirdat edilmiştir.

Mübadelede

M. Andersen

Muhtelit mübadele komisyonunda bitaraf azasından M. Andersen, Bayram tatili dolayısile yarın Atina'ya gidecek, bir kaç gün kaldıktan sonra dönecektir.

Son pürüzler de halledliyor

Muhtelit Mübadele Komisyonun bitaraf azanın hâkemliğine havale edilmiş olan meselelerde verilen kararlardan bir kısmı daha dün Türk ve Yunan murahhas heyetlerine bildirilmiştir. Bu kararlar hususî şahıslara ait olup prensip ihtilâflarına dair değildir. Bu kararlardan birinde Selânik bitaraf mıntakasında bulunan malların sahiplerine ait olduğuna dair Türk murahhas heyetinin noktai nazarı kabul edilmiştir.

Bu karara göre evvelce Yunan hükûmetine ait olup ta 1 ağustos 1929 tarihinden evvel sahiplerine iade edilen Selânik serbest mıntakasındaki mallara sahipleri tasarruf edecek ve bu malları Yunan hükûmetine geçemiyecektir.

Bir mektep kapatıldı

Şişli'deki Yeni Mektep, Maarif Vekâletinden gelen emir üzerine Maarif Müdürlüğünce kapatılmıştır.

Hususî olan bu mektep, Maarif Vekâleti'nin emirlerine riayet etmemiştir. Mektep orta derecededir. Mektep kapanınca açıkta kalan talebe Maarif Müdürlüğü tarafından diğer mekteplere yerleştirilecektir

Mahkemelerde

Hırsız hizmetçi

Cezasında esbabı muhaffefe görüldü

Necmettin Bey ismindeki efendisinin evinde hizmet ederken 35 Osmanlı ve 7 İngiliz altını ile 80 gümüş Mecidiye, iki gömlek ve bir miktar gümüş takımları çalmaktan suçlu Hüseyinin muhakemesi dün Birinci Ceza mahkemesinde bitirilmiştir.

Hüseyin Efendisinden 60 lira alacağı olduğunu, bu parayı alamadığı için altınları aldığını, fakat bilâhare iade ettiğini söylemiştir.

Muhakeme neticesinde Hüseyin 3 sene hapse mahkûm olmuş, fakat suçu işlediği zaman 18 yaşını bitirmediği için cezası bir seneye, çaldıklarını polisçe yakalanmadan evvel iade ettiği için de 6 aya indirilmiştir.

Baroda yeni aza

Geçen perşembe günü yeniden seçilen ve vazifeye başlayan İstanbul barosu inzibat meclisi dün ilk içtimaını yapmıştır.

Geç vakte kadar devam eden bu içtimada ipkaen intihap edilen birinci ve ikinci reislerle iki aza yeni azalara eski meclisten kalan işlerle yeniden yapılması icap eden işleri izah etmiştir. Meclis gelecek salıdan itibaren yeniden tanzim edilecek baro lâvhası ile meşgul olacaktır.

Küçük sanatlar

Tabiiyet değiştirmek talebi kabul edilmiyor

ANKARA, 4. — Türk vatandaşlarına tahsis edilen sanat ve hizmetler hakkındaki kanunun tatbikatında tereddüde düşülmemesi için vekâletler mümessillerinden mürekkep olarak teşkil olunan komisyon toplanmalarına devam etmektedir.

Komisyon, yalnız tatbikatta intizamı temin için esaslar hazırlamak maksadile teşkil edildiği cihetle kanunun müphem bazı noktalarını tefsire kendisinde salâhiyet görmemekte, fakat bazı sınıf sanat ve hizmetlerin, kanunda teferrüata girişilmiyerek muhtelif şubeleri bulunduğu halde bir tek vasıfla mutlak surette kaydını müphem görerek dahiliye vekâletine bu noktaları tebarüz ettiren bir rapor vermeğe karar vermiştir.

Vekâletin, bu rapor üzerine bu maddeleri tavzih eden bir talimatname hazırlaması ihtimali kuvvetlidir. Meselâ kanunda demir ve ahşap sanayii işçilikleri kaydı tatbikatta pek çok tefsirlere meydan verecek mahiyette görülmektedir. Buradaki kayıttan kaba işçilikler anlaşılmakta, doğramacı ve oymacıların istisna edilmesi lâzım geleceği zannı hasıl olmaktadır.

Elbise imalciliği kaydından da ecnebi kadın ve erkek terzihanelerinin kapanması lâzım geleceği hükmü istidlâl edilmektedir. Devlet inhisarına tabi maddelerin satıcılığı kaydi da şümullü görülmüştür. Bu mutlak hükme göre ecnebiler tarafından işletilen kadehle içki satan lokanta, meyhane, gazino ve barların da kapanması lâzım gelmektedir.

Kanunda kasket imalciliği tasrih edilmiş, şapka hariç bırakılmıştır. Berber ima lâthanelerinin hangi sınıfa dahil addolunacağı talimatnamede tasrih edilecektir. Sinema operatörlerinin, kalorifercilerin istisna edilecekleri anlaşılmaktadır.

Vekâlete verilecek rapor aykırılıkları tamamen tenvir edecektir.

On altı haziranda sanat ve hizmetlerini terkederek başka iş tutamıyacak muhtaç ecnebilerin memleketten gitmeleri için kendilerine icabında yardım edilecektir. Kanundan kurtulmak maksadile Türk tabiiyetine geçmek istiyenlerin müracaatları kabul edilmiyecektir. Son aylarda yapılan bu nevi yüzlerce müracaatın ancak temmuzda tetkikine başlanacaktır.

Sahte 100 lükler

Tahkikat müsbet neticeye doğru ilerliyor

Sahte 100 liralık evrakî nakdiye meselesine ait tahkikata Emniyet 2 inci Şubesince büyük bir ehemmiyetle devam edilmektedir. Dün de bazı kimselerin ifadelerine müracaat edilmiştir. Sıkı bir ketumiyet muhafaza edilmekle beraber, tahkikatın müsbet neticeye doğru ilerlemekte olduğu anlaşılmaktadır.

Bir Macar edibi gelecek

Beynelmilel Edebiyat cemiyeti azasından Macar edibi M. Aleksan yakında İstanbula gelerek Halkevinde bir konferans verecektir

Vilâyette

Maliye müsteşarı

Dün Vilâyete gelerek muavinle görüştü

Maliye Müsteşarı Ali Rıza Bey, Ankara'dan şehrimize gelmiştir.

Ali Rıza Bey, dün Defterdarlığa giderek Defterdar Mustafa Bey le görüşmüştür.

İstanbul'da yapılması düşünülen yeni teşkilât üzerinde konuşulmuştur. Ali Rıza Bey Bayramertesi Ankara'ya dönecektir.

Yumurtacılar birliği

Bazı yumurta tüccarı Vilâyete müracaat ederek bir yumurtacılar birliği teşkili için müsaade istemişlerdir.

Bugün bayram

Devair ve mektepler pazara kadar tatil..

Bugün Kurban bayramının birinci günüdür. Mektepler ve daireler pazar sabahına kadar tatildir. Bu sene ne hususî, ne de resmî şekilde Halkevinde ve fırkada bayramlaşma yapılmıyacaktır, Bugün Darüşşafakalılar, yarın da Kadınlar Birliği rozet dağıtacaklardır. Bayramın üçüncü günü Kumkapı spor kulübü Halkevinde azasına bir çay verecektir. İzmir Amerikan kolleji muallimlerinden Ömer Refik Bey de Alay köşkünde cuma akşamı bir konser verecektir. İstanbul Erkek lisesi mezunları cemiyeti de bu akşam Maksimde bir gece eğlencesi tertip etmiştir. Tıp fakültesi 1932 - 33 stajyerleri de cuma akşamı Maksimde hocaları şerefine bir eğlence yapacaklardır.

Bayram tatilinden istifade

Darülfünun fakültelerile yüksek mekteplere mensup üç talebe kafilesi dün bayramı geçirmek üzere Bursa, İzmir ve Balıkesire gitmişlerdir.

Bayramlık mektup ve telgraflar

Bayram münasebetile son iki gün zarfında posta müraselâtı, âdi günlerin birkaç misli fevkine çıkmıştır. İstanbul merkez postahanesine, dün Anadolu'nun muhtelif merkezlerine gönderilecek mektuplar için, üzerlerinde nerelere ait olduğu yazılı kırmızı kutular konulmuştu. İki gün zarfında 300 bini mütecaviz tebrikname gönderildiği tahmin edilmektedir. Bayram münasebetile her tebriknameye birer kuruşluk Hilâliahmer pulu da yapıştırılmıştır. Telgrafla yapılan bayram tebrikleri de 100 bine yakın tahmin edilmektedir.

Uludağda bayram

Vali ve belediye reisi Muhittin Bey dün sabah ailesi ve diğer bazı zevatla beraber Bursaya gitmiştir. Vali Bey ve yanındaki zevat bayram tatilini Burada geçireceklerdir. Bu akşam heyete iştirak eden Galatasaray muallimlerinden bir ecnebi zat Bursada ski hakkında bir konferans verecektir. Bu sabah Bursadan Uludağa çıkılacaktır. Orada muhtelif kış sporları ile meşgul olunacaktır. Heyet pazar günü Yalova tarikile şehrimize avdet edecektir.

Sayfiyede evler

Zingal şirketi yeni bir kolaylık düşünüyor

Zingal Orman Şirketinin İstanbul'da 700 liraya ev yaptıracağı haber veriliyordu. Dün bu hususta Şirket nezdinde tahkikat icra ettik. Verilen izahata göre, şirket, filhakika işlettiği ormanlardan çıkardığı fazla kerestelerden istifade için istiyenlere ucuz evler yaptırmıya karar vermiştir. Bu evler, İstanbulda olmakla beraber, ahşap binalar yapılmasına kanunî mani bulunmıyan yerlerde inşa edilecektir. Şirketin mimarî şubesi, bu evlerin plânlarını çizmiştir. Malî şerait, ayrıca tesbit edilecektir. Şimdiden tekarrür eden esaslara göre, yaptırılacak olan evler, muhtelif tiplerde olacak ve 700 liradan 4000 liraya kadar kıymette inşa edilecektir.

700 liralık evler, plâjlarda, 4000 liralık binalar da sayfiye yerlerinde yapılacaktır.

Bu evlerin taksitle mi, peşin para ile mi inşa edileceği ayrıca kararlaştırılacaktır.

Sedat Aziz Bey

Beyoğlu kaymakamı Sedat Aziz Bey bir kaç gündenberi rahatsız bulunmaktadır. Hastalığının daha birkaç gün süreceği de teessürle öğrenilmiştir. Bu sebeple Sedat Bey tedavisi altında bulunduğu doktorlar tarafından ziyaretten menedilmiştir.

Devletin, genç ve kıymetli bir unsuru olan Sedat Aziz Beyin tutulduğu bu şayanı teessür ve uzun süren hastalıktan çabuk kurtulmasını dileriz.

FIKRA

Bir hatıra ve Bir mukayese

Bugünkü fıkramı eski bir hatıra hasrederek onunla bugün arasında bir mukayese yapmak istiyorum:

Umumî Harpte memleket korkunç bir mahrumiyet ve yoksullu[k] içinde kıvranmakta idi. Halka ekmek vesika ile veriliyordu. Ben vakit ihtiyat zabiti idim. Eniştem Büyükada'da kira ile tuttuğum bir evde ümitsiz hasta yatıyordu. Ben, ancak haftada bir eve gelebiliyordum. Birgün hizmetçi kız hastalandığı için ekmeği benim almaklığım icap etmişti. Büyükada fırını önünde, avucumda paranın iki ekmek almak için yarım saat beklemiştim. Aldığım ekmek, mısırdan yapılmış ve teneke sahanlar içinde pişirilmiş kaskatı iki hamur parçası idi. Fakat evin ekmek ihtiyacı, insana, fırın kapısı önünde dilenmeğe benzeyen bu beklemeyi mecburî kılıyordu.

Aylarca, hâttâ bir iki sene şeker ve çay nedir unutmuştuk. Bir kaç sene tereyağının kokusu, bizim için "İrem bağı"ndan taşan bir rayıha kadar efsanevî bir şey olmuştu. Hele pirinç, toprak altından çıkan madenî bir madde midir yoksa ağaç üzerinde yetişir, kabilettarih bir nebat mıdır, bizce âdetâ unutulmuştu.

Manevî acılar bertaraf, bu, bizim çektiklerimizin yalnız maddî cephesiydi. Bizim neslimiz, işte böyle bin belâdan arta kalmış zavallı bir nesildir.

Kar gibi beyaz ekmeği beğenmiyerek fırancalayı hor gören, elli mumluk elektrik lâmbasile aydınlatılmış odayı karanlık sayan, akideden hoşlanmıyarak bonbon ve fondana istiğna gösteren bugünkü bazı gençleri görüyorum da binnefis çekilmiş olan mahrumiyet ve duyulmuş olan ıstırapların, insanlar için en beliğ konferanslardan, cilt cilt kitaplardan daha müessir olduğu neticesine varıyorum.

Onun için bu gibi gençlere tavsiyem, bizim maruz olduğumuz kahır ve felâketlerin hiç birisini görmemeleri ve fakat bizim içinde yaşadığımız "Umumî Harp" denilen o âfet ve musibet devrini dikkatle okuyarak yaşadıkları bu devrin nasıl bir sükûn ve huzur, hâttâ bir refah devri olduğunu hatırdan çıkarmamalarıdır. Biz, iki devri mukayese etmek imkânını gördük; temennimiz, çocuklarımızın bütün ömürlerince böyle bir mukayese imkânını bulmamalarıdır.

Salâhaddin ENİS

Temsil akademisi

Sahne sanatına yepyeni bir cereyan verecektir

Maarif Vekâletince merkezi Ankarada olmak üzere tiyatro, opera ve operet şubelerini içine alacak bir temsil akademisi teşkiline dair kanun lâyihası hazırlandığı yazılmıştı.

Konservatuvar müdürü Yusuf Ziya Bey, Temsil Akademisi hakkında demiştir ki:

— Böyle bir Akademi, memleketteki sahne sanatına yepyeni bir cereyan verecektir.

Uzaktan, yakından tiyatro ile alâkadar olanların bu haberi sevinçle karşılayacaklarında şüphe mi var?

Maarif Vekâletimiz Temsil Akademisi teşkil etmek suretile sahneyi yükseltmek yolunda ilk resmî adımı atmış oluyor. Akademinin en büyük faydası sahne için yeni elemanlar yetiştirmesi olacaktır.

Maarifte

Pr. M. Malche

Pr. M. Malche bugün İsviçreden şehrimize gelecektir.

İzmire giden izciler

İnkılâp lisesi izcilerinden 20 kişilik bir grup, bayramı geçirmek üzere dün İzmir'e gitmişlerdir.

Maarif müsteşarı geldi

Maarif müsteşarı Salih Zeki B bayram tatilinden bilistifade şehrimize gelmiştir.

Bursa maarif müdürü şehrimizde

Bursa Maarif müdürü Fakir B

Milliyet

Asrın umdesi "MİLLİYET" tir.

5 NİSAN 1933

İdarehane : Ankara caddesi, 100 No.
Telgraf adresi : İst. Milliyet
Telefon Numaraları:
Başmuharrir ve Müdür : 24318
Yazı işleri Müdürlüğü : 24319
İdare ve Matbaa : 24310

ABONE ÜCRETLERİ :

	Türkiye için L. K.	Hariç için L. K.
3 aylığı	4 —	8 —
6 „	7 50	14 —
12 „	14 —	28 —

Gelen evrak geri verilmez.— Müddeti geçen nüshalar 10 kuruştur.— Gazete ve matbaaya ait işler için müdiriyete müracaat edilir. Gazetemiz ilânların mes'uliyetini kabul etmez.

BUGÜNKÜ HAVA

Yeşilköy askerî rasat merkezinden aldığımız malûmata göre bugün hava az bulutlu, mütehavvil olarak devam edecektir.

4-4-933 tarihinde hava tazyiki 760 milimetre, en fazla sıcaklık 8, en az 4 derece idi.

FELEK

Vali Bey Dağa çıkıyor

İstanbul valisi Muhittin Bey Kurban bayramını Uludağda geçirmek için Bursaya gitti. Başını dinlemek istiyen bir adam için Uludağdan daha münasip bir yer yoktur. Vakıa orası şimdi bir hayli soğuktur amma Vali B. i bayramda tebrike gelenlerin de aldıkları tavırlar ondan sıcak değildir ya! Ne ise mesele orada değil!.. Benim bahsetmek istediği mcihet şudur: Eğer kar fırtınası falan olmazsa birinci defa olarak bir İstanbul valisi dağa, hem de Uludağa çıkacaktır. Spor noktasından, sıhhat, noktasından, manzara ve estetik noktasından çok nefis bir şey olan bu seyahate ben de imrenmedim değil! Yalnız ben olsam bu gibi yüksek dağlara çıkmadan evvel İstanbulda ufak bazı (dağcılık) idmanları yapardım. Meselâ Fındıklı ve Kabataş taraflarındaki dik yokuşlardan başlıyarak tâ Çamlıca tepesine kadar çıkardım. Uludağ gibi yerlere tırmanmak için Babıâlî yokuşunu çıkmak kifayet etmez.. Bir vali dağa da, bayıra da, dereye tepeye de çıkmalıdır. Yalnız Uludağda valilere tavsiye edilmeyecek yegâne nokta (ski) tecrübeleridir. Bu spor tehlikelidir, insanın ayağı kayar . . .

Bir karga başı!

Bilmiyorum hangi kasabada hükûmet emir vermiş, halk adam başına bir karga başı getirecekmiş. Arasıra böyle tamimler oluyor. Hatırımda kaldığıma göre beş altı sene evvel İstanbulda da böyle bir tamim yapılmıştı. Fakat sonu pek gelmedi. Yalnız bir nokta var. Eğer bu emir verilen kasaba kalabalık ta kırda o kadar karga bulunamazsa ne yapılacak. Malûm ya! Kontenjan listesine değil karga kanarya bile dahil değildir.

Taksim meydanı çöküyor mu?

Arasıra böyle lâflar çıkar... Bu sefer de Taksim meydanının çökmeye başladığından bahsediyorlar. Ben kendimi bildim bileli Taksim meydanı değişmiş değildir. Şimdi üstüne apartıman yapılınca mı çökecek?. Bu çöküntü rivayeti şudur:

Oraya apartıman yaptıranlar, vaktile kiralar yüksek iken yaptırmış ve döktükleri paranın faizini alacağız sanmışlardı. Şimdi iratlar düştü. İki sene sonra da yeni binaların vergi muafiyeti müddeti bitecek. İşte çöküntü o zaman mal sahiplerinde başlıyacaktır. Meydanda değil.

FELEK

Hikâye

Öteki

— Eğer lûtfen beklerseniz, hanım şimdi gelecek.

Hizmetçi kız dışarı çıktıktan sonra Necip Adil Bey salonun içinde bir sağa, bir sola asabî asabî dolaşmağa başlamıştı. Feriha H. kendisine acaba ne cevap verecekti? Anlayor ve hissediyordu ki, bu kadın kendisini seviyordu. O halde? O halde bu kadın evet derse, kendisi dünyanın en mesut insanı olacaktı. Fakat ya hayır derse..

Bu düşünce kalbini şöyle bir burktu. Kendi kendine: ,

— Ben kırk yaşındayım, diyordu, fakat hâlâ on sekiz yaşındaki insanlar gibi heyecan duyuyorum.

Aynanın önünde durdu. Şöyle bir kendine baktı. Hâlâ genç görünüyordu. Ve yaşamış bir adamın edindiği faydalı tecrübelerle kendisini hiç olmazsa bu noktadan da başkalarına faik görüyordu.

Aradaki kapı açıldı ve Feriha her zamankinden daha güzel, daha taze ve endamlı, yüzü gülerek içeriye girdi. Bu ince yüzde bu tebessüm bir âlemdi.

Necip Adil Bey kadını selâmladı ve sesine daha kuvvet vermeğe çalışarak:

— Hanımefendi, dedi, dün akşam Nejat Beylerin davetinde iken sizinle bugün görüşmek istediğimi söyledim. Çünkü söylemek istediğim şeyi size orada söyliyemezdim.

Genç kadın cevap vermeden iri siyah gözlerini Necip Adilin gözlerine dikti. Bu bakış Necibin kalbine yakan bir ok gibi değdi. Belki onun için, daha fazla mukaddimeye lüzum görmedi, ve anlattı:

— Feriha H. belki bugün niçin sizi ziyaret etmek istediğimizi anladınız. Sizinle ilk defa altı ay oluyor ki tanıştım. O günden beri size karşı olan hissimin ne olduğunu bilirsiniz. Gerçi ben de hayatımda birçok maceralar geçirdim. Fakat hiç bir kadını sizin kadar sevmiş değilim. Kimse ile evlenmek aklıma bile gelmemişti. Siz hayatımın bütün istikametini değiştirebilirsiniz. Belki sizden yaşlıyım. Lâkin karşınızda oldukça kendimi daha genç hissediyorum. Feriha Hanım, bu sözüme ne şaştınız, ne de kızdınız değil mi? Ümit edebilir miyim?

Böyle açık bir ifade karşısında ters cevap almak ihtimalile durakladı. Fakat genç kadın yavaş ve oturaklı bir sesle cevap verdi.

— Ne hayret ettim, ne kızdım. Hattâ bana böyle bir teklifte bulunacağınızı kuvvetle tahmin ediyordum. Onun için de size ne cevap vermek lâzım geleceğini düşünüyordum. Yalnız bir şey var.

— Ne gibi?

Genç kadın gözlerini çevirdi:

— Siz benim mazimi biliyor musunuz?

— Bir defa evlenmiş olduğunuzu ve şimdi dul bulunduğunuzu biliyorum.

— Evet, yirmi yaşındayken evlenmiştim. Hiç sevmediğim bir adamdı. Ceberuttu. Hattâ boşanmağı düşünüyordum. Fakat bir otomobil kazasında öldü. Bunu herkes biliyor. Yalnız bilinmiyen bir şey var ki, ben ondan bahsetmek istiyorum. Kocamın ölümünden iki sene sonra, bir adamla tanıştım ve kendisini sevdim. Siz bunu bilmezsiniz.

Necip Adil sapsarı kesildi. Kekeledi:

— Galiba böyle bir şey kulağıma çalındı. Fakat güzel kadınlara karşı öyle kolayca iftiralar uydururlar ki..

Lâkin Feriha bunun hakikat olduğunu söylüyordu.

Necip Adil:

— Çok mu sevmiştiniz? diye sordu.

— Evet, ve iki buçuk sene beraber yaşadık.

— Niçin evlenmediniz?.

Evet, niçin evlenmemişlerdi? Genç kadın, onu sorma tarzında kolu ile havada geniş bir kavis yaptı.

— Sonra ayrıldınız mı?.

— Evet, bir sene oluyor. O vakitten beri bir daha görmedim.

— Mazi, birşey ifade etmez. Yeter ki siz benimle evlenmeğe razı olunuz.

— Beni bırakınız, birkaç gün düşüneyim.

Birkaç gün Necip Adil, ne yapacağını şaşırmış vaziyetteydi. Acaba kadın muvafakat edecek mi, etmiyecek mi?.

Kadın da şöyle düşünüyordu:

— Ne olur, bu adamla evlenirsem ne çıkar?. Bir defa zengin... Sonra beni seviyor. Herhalde mesut etmeğe çalışacağına şüphe yok. Muvafakat etmek iyi bir şey olacak..

Birkaç gün sonra bu söz verildi. Artık Necip Adil ile Feriha düğün gününü tesbit etmişlerdi. Ve daima beraber gezmeğe çıkıyorlardı.

Hattâ birgün Adada, bir otel traçasında yemek yiyorlardı. Etraftaki masalarda birkaç müşteri daha vardı. Akşama doğru masalar kalabalıklaştı.

Genç kadın sararmıştı. Hattâ Necip Adil bunun farkına vardı:

— Ne var,, üşüdün mü? dedi.

— Evet, üşüdüm, artık gidelim.

Derhal İstanbula döndüler ve Feriha ayrılırken gene eskisi gibi samimi ve açık, fikrini söyledi:

— Necip, dedi, ben sana doğru söylemedim. Ben ne üşüdüm, ne bir şey.. Fakat onu tekrar gördüm. O, iki buçuk sene benimle yaşayan adam, Adada, otelin traçasındaydı. Siz bir aralık dışarı çıktığınız zaman, benimle görüştü. Ben hâlâ onu seviyorum ve onunla kalmak istiyorum.

Bugün BAYRAM münasebetile OPERA'da saat 11 de fevkalâde matine 2 büyük film: MEÇHUL ADAM Charles Farrell ve Joan Bennett tarafından ve **Pat ve Patason avcı** [1616]

Her türkün görmesi lâzım muazzam türk opereti: **Karım Beni Aldatırsa!** San'atkârlarımızın sinemacılıktaki muvaffakiyetlerini görmek ve candan alkışlamak için her halde: ŞIK sinemasına gidiniz ve bu filmi görünüz. [1613]

Bugün matinelerden itibaren Taksim'de TÜRK SİNEMASI (Sabık Majik) Bütün İstanbul halkı tarafından aylardanberi beklenilen senenin en muazzam şaheserini takdim eder: **Kurşuna dizilen kraliça** Mümessilesi : Sinema âleminin kraliçası: POLA NEGRİ Seanslar: saat 1 — 2.45 — 4.45 — 6.45, suvare 9,45 (1618)

Bayram münasebetile ARTİSTİK Sinemasının ihzar edip bugün matinelerden itibaren iraesine başlayacak **CENUP YILDIZI** Fransızca sözlü ve şarkılı muazzam filmidir. Mümessilleri: CHARLES DE ROCHEFORT - KAİSSA ROBBA ve JEAN TOULOUT ZENGİN İLÂVELERİ: GECELEYİN VENEDİK: Nuranur tenviratı, mandolin ve gitaralar tarafından mükemmel İtalyan şarkıları ile mutantan bir film ile en son FOX DÜNYA HAVADİSLERİ ▶ Bugün matine saat 11 de başlar. (1612) ◀

Bayramda herkes gülmek - eğlenmek - sevinmek ister, onun için bütün İstanbul halkı bugünden itibaren **ELHAMRA Sinemasına koşacak: MALEK MİLYONER** insanı kahkahalardan bayıltacak olan Fransızca sözlü büyük film. Zevkle - Neşe ile memnuniyetle seyredecektir. Filme ilâve: İpekfilm studyosunda yeni çevrilen Türkçe sözlü - sazlı - şarkılı **KARAGÖZ: ÇİFTE CADILAR** Oynatan: Darülbedayiden HAZIM Perşembe - Cuma ve Cumartesi günleri saat 11 de tenzilâtlı halk matineleri. [1615]

bugün saat 1 matinesinden itibaren MELEK Sinemasında Filmcilik sanayiinin harikası - senenin en muazzam filmi: **SEMA DEVLERİ** Mümessilleri: 4 Büyük yıldız CLARK GABLE - CONRAD NAGEL - WALACE BERY - DROTY JORDAN Fransızca sözlüdür, Filme ilâve : Dünya havadisleri gazetesi. Perşembe - Cuma ve cumartesi günleri saat 11 tenzilâtlı matine vardır. [1614]

Bu akşamdan itibaren **OPERA SİNEMASI** En müthiş ve tüyler ürpertici filmi ve Fritz Lang'ın ibdaı olan **DUSSELDORFF VAMPİRİ** Tamamen fransızca sözlü şaheserini gösteriyor. [1619]

Yarın akşam GLORYA'da İLK DEFA Hususî bir sevimliliği haiz zengin ve muhteşem bir şaheser PRENSES STROGOFF LAWRENCE TIBBETT ve GRACE MOORE (Metropolitan Operadan) ve ADOLPHE MENJOU' nun temsilleri. Metro Goldvin Mayer mamulâtı olup dimağınızda katiyen unutamıyacağınız hatıralar bırakacaktır. Hali hazırda ALKAPONE' nın muvaffakıyeti. [1617]

FOTO ETEM Muhterem müşterilerinin bayramlarını kutlular İstanbul Ankara caddesi. Cağaloğlu yokuşu

En eğlenceli seyahatler ve en kıymetli eşyalar Sizlerindir. *Fenerbahçe Eşya Piyangosu* Satış: Millî spor Zeki Riza mağazası ve Milyon gişeleri (1511)

Harik Hayat Kaza ve Otomobil Sigortalarınızı Galatada Ünyon Hanında Kâin ÜNYON SİGORTASINA yaptırınız. Türkiyede bilâfasıla icrayı muamele etmekte olan **ÜNYON** Kumpauyasına bir kere uğramadan sigorta yaptırmayınız. Telefon: Beyoğlu 4886. 1489

Milliyet'in edebî romanı: 69

MAKEDONYA

Aşk, Kin, Politika ve Kan..

Müellifi: Nizamettin Nazif

muhaverenin anlaşılamıyan yalnız şu üç sırlı yeri vardı:

1 — Müfettişlik Erkânı Harbiyesine memur Binbaşı Enver Beyin ihtilâl cemiyetini şahsî ihtiraslarına alet etmeğe çalışması.

2 — Selânikteki Merkez kumandanı Nâzım Beyin cemiyet mensupları tarafından tehlikeli bir düşman addedilmesi,

3 — Talât Bey ana baba bir kardeşlerini sevdiğinden bahseylemişti. Acaba cemiyette sevilmiyen üvey kardeşler de mi vardı?

Acaba Kol ağası Enver Beyin nasıl bir takım ihtiraslar peşinde koştuğunu tahmin ediyordu. Ve bu Merkez kumandanı Nâzım Bey niçin bir tehlikeli düşman zannediliyordu?

O gün akşam üzeri Selânik istasyonundan çıkan yolculardan birini Cemal Bey büyük bir sevinçle kucaklıyarak karşılamıştı. Bu yolcu Cemal Beyle birlikte "Grant Otel" e gitmiş, akşam yemeğini birlikte yemişlerdi. Sonra Olimpos sinemasının önüne kadar bir ayak gezintisi yapmışlar ve oradan bindikleri bir araba Moloz Boyundan, yavaş yavaş Yalılara doğru yollanmıştı.

Acaba iki üç gündenberi Arkadaşları ile yaptığı münakaşalardan sinirleri bozulmuştu da, Cemal Bey bu gece eski bir dostu ile her hangi bir gizli evde eğlenmeğe mi gidiyordu?

Eski dostu dedik.. Evet, Cemal Beyin saatlerdenberi yanından ayrılmadığı bu adam, Drama eşrafından Agâh Beyidi. Ve Agâh Beyin Cemal Beyle çok eskiden dost olduklarını bütün Dramalılar bilirlerdi.

. . . . . .

Çok tecrübe edilmiştir. "Yat borusu" en gergin sinirler üzerinde bile bir morfin tesiri yapar. Uykusuz kala kala uykusuzluğa alışmış en gedikli nöbetçi neferler bir yat borusunun dimağı esrar dumanı gibi saran ahengini işittikleri zaman esnemekten kendilerini alamazlar.

İşte civardan böyle bir yat borusu geliyordu. Yakınlarda bir kışla mı vardı ne..

Zifirî bir karanlık içinde iki üç adam çok zayif bir sesle fısıdaşıyorlardı.

Çakılan bir kibrit yarı yanmış bir mumu tutuşturduğu zaman bu karanlık yerde kırmızı cübbeler,giymiş, kafalarına kırmızı külâhlar geçirmiş, üç kişi belirdi Bunlardan biri mumları yakıyor, diğer ikisi ayakta duruyordu.

Duvarlarda siyah perdeler vardı. Tavşan kanı renginde bir örtü ile örtülmüş uzunca bir masanın üstünde beş kollu iki şamdan, bir Karadağ tabancası ve yaldızlı kılıfa sokulmuş kocaman bir Kuran vardı.

Mumların hepsi yanınca, üç adam masanın bir dılı hizasında dizili duran üç iskemleye oturdular.

Ne bir harekette bulunuyorlar, ne de tek kelime konuşuyorlardı. Yalnız kırmızı külâhların üstünde açılmış iki yuvarlak delikten bakan gözlerinin sese ve kelimeye ihtiyaç hissetmiyen canlı ifadeleri vardı galiba ki ortadaki evvelâ sağındakinin gözleri ne baktı, sonra solundakini dürttü. Bunun tam arkasında duvardan bir urgan sarkıyordu. Onu tuttu, çekti.

Üç dört dakika sükûn içinde geçti. Sonra yavaş yavaş yürüyen iki adamın ayaklarından çıkan hafif bir gürültü işitildi ve açılan kapıdan evvelâ sırtı gözüken bir zabit ve gözleri beyaz bir mendille bağlı kıranta bir sivil girdi.

Bu zabit Kol ağası Cemal Beydi. Kırmızı cübbeleri içinde birer engizitör sessizliği ile oturan üç adama:

— Biraderlerim.. : dedi - Ben delâlet ediyorum; o arzu ediyor.

O zaman ortadaki şu sözleri sözledi:

— Namzet! Kendinde bu cesareti bulabiliyor musun ? Son defa düşün.

— Evet..

Kıranta bıyıklı adam bu cevabı verince Cemal Bey, gözlerini bağlıyan mendili çözdü. Dıramalı Agâh Bey birden bire gözüne çarpan bu garip manzara karşısında irkilmeden durabildi. Hattâ daha azimkâr bir tavırla:

— Evet.. - diye tekraladı - kendimde sonuna kadar dayanabilecek cesareti buluyorum.

— Öyle ise arkadaş dinle.

Bunun üzerine soldaki adam, ayağa kalktı ve ateşli ateşli şu kısık hitabeyi irat etti:

— Vatandaş! Memleket inkıraz uçurumunun ucuna kadar gelmiştir. Bu günkü şerait içinde atılacak her adım bizi bu uçuruma götürecektir. Bu vatanın kurtulması lâzımdır. Osmanlılar hür yaşamak için yaradılmışlardır. Bu medeniyet asrında Avrupa, göbeğinde iptidaî şartlara tâbi bir içtimaî zümrenin yaşamasına müsaade edemiyor.

Ya bu câmiayı muasır Avrupa idare şekillerile yaşatmak, yahut ta başka başka medeniyetlerin topraklarımızı taksim etmesine ve bizi bir koyun sürüsü haline getirmesine razı olmak mecburiyetindeyiz. Hür olmak şiarile ortaya atılanların safına girmek arzusunu göstermişsin. Vatandaş, bu her münevverin hakkıdır. Yalnız, şunu unutma ki, yaşamak için canlarını fedaya karar verenler en ufak hiyaneti bile affedemezler. İyi düşün. Osmanlı Terakki ve İttihat Cemiyetinin bütün emirlerine, tesadüf edebileceğin her müşküle rağmen itaat edebilecek misin?

— Evet. .

— Öyleyse arkadaş yaklaş!

Agâh Bey masaya yaklaşınca oturan iki kırmızı cüppeli de ayağa kalktılar. Reis olduğu anlaşılan ortadaki Cemal Beye hitap etti:

— Arkadaş! Namzedin sözlerine itimat edebilir miyiz?

— Evet arkadaş!

(Devamı var)

RADYO

Yeni aletlere Göre anten

Bnudan bir kaç sene evvel ekranlı yüksek tekerrür lâmbasile mücehhez alıcı aletler imâl edildiğinde artık yüksek ve uzun antenlere ihtiyaç kalmıyacağı zannolunıyordu. Hâttâ uzun anten daha fena netice verir ve ayırmak kabiliyetini azaltırdı.

Üç etajlı şema üzerinde görülen bir aletin vasatî derece kuvvetteki istasyonları bir kaç metrelik bir anten ile ala bilmesi mümkündü. (Burada 2 ekrenli lâmba vardır).

Süper eterodin, ki daha büyük yükseltme kudretini havidir, üç etajlı bir aletten daha kısa bir anten ile çlışmaması icap ederdi. Hiç olmaz ise amatörler şemalardan bunun böyle olduğuna hükmederler. Halbuki bu aletlerdeki hususî bir tertibat bunun aksi neticesini vermektedir.

Diğer taraftan — her hangi bir makine ile — pek kısa bir anten ile çalışmanın doğru olup olmadığı meselesi büyük radyo fen âlemini meşgul ediyor. Tabiî ufacık bir telin ucunu kalorifer radyatörüne bağlamayı her amatör tercih eder. Fakat bununla en alçak gönüllü bir alet ile de tam netice alınamaz, uzak ve hafif merkezler bulunmaz

Buna bir amatör tahammül edemez. Herkez aletinde azamî hassasiyet istemesi pek tabiîdir.

Evin üzerindeki anten yüzde 50 den fazla hassas olur. Oda içindeki anten her zaman daha alçak ve kapalı yerde bulunduğu için dalgaları daha güç cezbeder. Elektrik dalgaları, anten ne kadar yüksek olursa, o kadar daha kolay alınır Sonra her hâlde evin dışındaki bir anten tacizattan daha az mütessir olur. Çünkü yüksekteki anten elektrik tesisatından uzak ve o esnada harekette olan her hangi bir elektrik aletinin şerrarelerine o kadar maruz kalmaz. Anten inişleri yanında telefon tesisfatı bulunması iyi değildir.

Bir aletin her oda antenile mükemmel çalışacağını iddia eden radyo satıcısına inanılmamalıdır.

Oda antenile 20 istasyon alan bir alet yüksek ile 50 istasyon bulur. Ancak şehir haricinde bir oda anteni daha iyi netice verir.

Anten kaç metro olmalı?

Antenin ne boyda olacağı bir çok kimseleri düşündürür. Reaksiyonlu aletler 10 metrelik evin damını aşkın bir anten kâfi gelir. Yeni sistem tek döğme ile çalışan aletlere ise 25 metrelik yüksek bir anten zarurîdir. Fazla uzun gelirse anten ile alet arasına bir kısaltma sabit kondansatörü konulmalı.

Süper alete nasıl anten uyar

Son moda süper aletlere de tam 25 metrelik bir anten kurulmalıdır. Hâttâ Tramvay veya kuvvetli bir motorun bulunmadığı bır semte 35 metre uzun anten iyi iş görür.

Eskice sistem aletlerde dalgaları yakın istasyonları karıştırmamaları için kısaca bir anten ile çalıştırılıp daha az istasyon bularak temiz dinlemek tercih edilmelidir.

Turgut MİTHAT

Baş mühendis Schaeffer'in ölümü

Hitlercilerin iktidar mevkiine gelmesile Reich radyolarının baş mühendisi Dr. İnj Schaeffer'in vazifesine nihayet verilmişti. Berlin mürsilesinin yanında baş mühendise mahsus dairede ikamet eden Schaeffer halefi tayin edilinceye kadar vazifesinin başında bulunmakta idi. Dr. Schaeffer vazifeşinas ve herkesçe sevilen bir zat idi. Birkaç gün evvel bir sabah zevcesile birlikte hanesinde ölmüş olarak bulunmuştur. Ölümün şekli üzerinde tetkikat yapılmaktadır. Schaffer asrî radyo istasyonundaki tekemmülü temin ve icat eden büyük bir müfennin idi.

Moskovada 500 kilovatlık merkez

Moskova'da 500 kilovat kudretli ve dünyanın en kuvvetli merkezinin imâl olunacağını karilerimize bildirmiştik.

Bu ejder merkezi son günlerde Almanya'da kapatılan komünist gazetelerinin yerine kaim olacağı haber veriliyor.

Bundan maada 50 metrelik Moskova kısa dalga postasının bütün neşriyatı alamanca olmuş ve Alman komünistlerine propaganda yapıyor.

Bu Rus merkezlerinin bu mahiyette neşriyatta bulunacakları 12 mart tarihinde bütün Rus merkezlerile ilân edilmiş ve Almanya'dan işidilmiştir. Neşriyata dair arzuları olan dinleyicilerin Moskova'ya yazmaları tavsiye edilmiştir.

Karilere cevaplar

İbrahim Kâmil Beye:

Ahizeniz hassas ve uzak merkezleri alabilen bir alet olmakla beraber maatteessüf 3 etajlı olduğu için ve bandfiltar denilen istasyonları ayırma aletini ihtiva etmediğinden dalgaları yakın istasyonları ayıramaz. Bu alet 931 senesinde mevcut merkezler için yapılan bir alettir.

Uğultulu sada gelişi de merkezlerin yakın bulunup ayrılmamasından vukua gelir.

İstanbul'un uğultusuna kısmen 200 kilovat kuvvetli ve 1190 metreli Lüksenburg merkezile biraz üstündeki telsiz telgraf istasyonu sebep oluyor.

Aletinizde dalgaları ayırmağa yardım eden solda bir düğme vardır. Birbirine karışan merkezleri ancak bu döğme ile sesi mümkün olduğu kadar hafifletmenizle ayıra bilirsiniz.

Tabiî pek uzak istasyonlar bu suretle büsbütün kayboluklarından ayrılırken dinlenmez bir hâle gelir.

Mr. Mazarak ile bizzat muhabere edeceğimden, yolda bozulmaması için fotoğrafları göndermemenizi rica ve bu vesile ile teşekkürler ederim efendim.

T. M.

Atâ Beye:

Ahizeniz fena bir fabrikanın malı değildir. 15 metreden 150 metreye kadar dalgalardaki istasyonları da müsait havalarda alması lâzımdır. Bu mevsimi esasen kısa dalgalar beğenmez. En müsait yaz ve son bahardır. Bu mevsimde de yüksek ve orta dalgalar fazla parazitle alındığından kısalar ile çalışmayı tercih ediniz.

Ayar meselesine gelince her makinedeki işaret edilen dalgalar gösterildiği neticeyi vermez. Dalga işaretleri her yerde birdir. Bükreş 394 te çıkması lâzım iken kaç numara fark ile bulunuyorsa diğerleri de bu nisbet farkile bulunması lâzımdır. Arzu ederseniz bu aletlerin buradaki acentesi bulunan müesseseye müracaat ederek tam numaraları tesbit ettiriniz. İstediğiniz istasyon cetveli posta ile tarafınıza gönderilmek üzere adresinizi bildirirsiniz.

M. Roosevelt ve radyo

Amerika reisicümhuru Mr. Roosevelt radyo şirketleri müdürlerine radyoda ayda bir kaç konferans vermek istediğini söylemiştir. Her ay vereceği 2 konferans bütün Amerika radyoları tarafından nakledilecektir.

Şarkta kuvvetli merkezler

Şarkta bulunan radyo istasyonlarının anten kudretleri 7,8 kilovatı geçmemektedir. Kudretlerini yükseltecek olan ilk merkezler Fransız müstemlekâtındakilerdir.

Her zaman iyi havalarda dinleyebileceğimiz Cezair postasının 75 kilovat olacak, Tunus'ta çalışan ve hariçten işitmek mümkün olmayan Rabat 60 kilovata yükseltilecek.

Fas'ta 50 kilovatlık yeni bir istasyon imâli mukarrerdir.

Aynı zamanda Mısır hükûmeti de yeni kuvvetli bir merkezin tesissine teşebbüs etmiş, bu hususta muhtelif Avrupa müesseselerile muhaberatta bulunmuştur.

Kudüs'te Siyonist teşkilâtı tarafından 50 metrelik bir merkez faaliyete getirilmiş ve neşriyat icra etmektedir.

Königsvuster hauzen'in istirahat işareti

Reichtag'ın yanmasile yeni Alman meclisi Potsdan'ın en büyük kilisesi olan Nikolaî kilisesinde toplanmıştı. Bu kilisenin kubbesinde büyük bir saat vardır ve her zaman saat başında (Üb immer treu und redlichkeit) ismindeki şarkıyı çalar.

Meclisin burada toplantısına bir hatıra olmak üzere Kömig vus terhauzen merkezinde istirahatlerde bu şarkı hususî bir aletle çalınmaktadır.

Almanyada cazbandın menedilmesi münasebetile Almanların caz musikisini zencilere lâyık gördüklerini gösterir karikatür

Bu günkü program

İSTANBUL, 1200 m.
18 - 18,45: Muzaffer Bey.
18,45 - 20: Orkestra.
20 - 20,45: Hamiyet Hanım.
20,45 - 21,30: Mahmure Hanım.
21,30 - 22,30: Orkestra, Ajans borsa, saat ayarı.

ANKARA, 1538 m.
12.30 : Ankarapalastan
18. : Riyaseticümhur flarmonik orkestrası: Auber OuvertureLamuette de portici. Balleron Dans Bosnaique orkestra refakatinde keman konseri(Ekrem Zeki B. tarafından)
18.40 : Gramofon.
19.15 : Dans musikisi.
20.10 : Ajans haberleri ve hava raporu.

VARŞOVA, 1411 m.
13.15: Plâk. 17: Plâk. 18: Ruhî musiki. 19.£5: Haberler - Kahve konseri. 21.20: Konservatuvardan naklen klâsik konser (Donkowsky, Kamiensky, Haydn). 23.15: Dans plâkları. 23.35: Esperanto dersi. 24: Dans musikisi.

BUDAPEŞTE, 550 m.
18.35: Budapeşte konser takımı. 20.35: Şarkılar (Mel. A. Stransky). 21: Konferans. 21.20: Gerlady'nin "Sevmek" isimli piyesi. 22.55: Sigan musikisi. 23.35: Viyolensel ve piyano konseri (Beethoven, Dohnanyi). Sonra Sigan musikisi.

VİYANA, 517 m.
18: Plâk. 19.10: Konuşmalar. 19.55: Norveç hakkında konferans ve Norveç musikisi. (piyano refakatile). 20.45: Halk konseri (Offenbach, Y. Strauss, Lehar, Kalman). 21.50: "Goluvalılar boynuzları„ isimli skeç. 23.30: Şarkılı caz.

MİLANO - TORİNO - FLORANSA
20: Haberler. - Plâk. 21.35: Piyes. 24.05 Dans musikisi.

PRAG, 487 m.
17.15: Bruno'dan: Konser. 18: Konuşmalar. 19.35: Almanca neşriyat. 20.15: Bando mızıka. 21.40: Piyano ile Çek sonatları.

ZÜRİH, 459 m.
21.35: "Kahramanca kaçış" isimli monolog.

LEİPZİG, 989 m.
23.35: Peter Cornelius'un şarkılarından bazıları (Plâk ile).

BÜKREŞ, 394 m.
13: Plâk. 18: Radyo orkestrası. 19.15: Keza. 21: Saksofon solo. 21.45: Keman sonatları. 22.15: Piyano konseri (Bach - Liszt, Gluck - Brahams, Saint - Sains).

BRESLAU, 325 m.
18.45: Mendelsohn'un eserlerinden şarkı ve musiki parçaları. 20.35: Königsberg'den: Dans musikisi. 22: Mozart'ın eserlerinden. 23.35: Berlinden: Dans musikisi.

Eserleri ölmeyen bestekârlar

Her zaman operaları Avrupa radyolarında işidilen meshur opera bestekârı ANTONİO ROSSİNİ

İtalyan İsvicresinde

İtalyan İsviçresinde de yeni bir merkez hali imalde idi. Haber aldığımıza göre 1 nisan 933 tarihinde stüdyosu Lugano'da bulunan "Radyo - Tessin" diye söze başlıyacak Tessin merkezi 1 nisanda neşriyata başlıyacaktır. İtalyanca konuşulacak bu merkezin dalga ve kudreti henüz bilinmemektedir

Avusturyada millî marş

Viyana radyosu idare meclisi 2 hafta evvelki bir toplantıda millî marşın yalnız resmî günlerde çalınmasını karar verilmişti. Bu karara hâlk itiraz etmiş ve marşın hergün çalınması arzusunu şirkete bildirmiştir. Bunun üzerine geçen çarşanba akşamından itibaren Viyana naşriyatı hitamında bir plâk ile Avusturya marşı çalınmağa başlamıştır.

Radyo çokluğu!..

Dünyanın her tarafında radyonun çoğaldığı bu zamanda halâ radyonun bulunmadığı memleketler çoktur. Meselâ Hindi-Çinîde 21,372,000 nüfus olduğu halde 659 adet radyo aleti bulunmakta ve üç milyonlu Madagaskarda 73 radyo aleti, Filistinde radyo aletleri74 dü geçmiyor, Lübnanda da 181 ahize kullanan vardır.

Harp malûlleri ve radyo

Avusturya radyo şirketi, harbi umumide sakat kalan ve şimdi vazifede bulunmayan bütün malûllerden radyo abone ücreti almıyacaktır.

SİNEMA

Haftanın Filmleri

Artistik: Cenup yıldızı - Fransızca -
Elhamra: Malek milyoner - Fransızca -
Türk (Eski Majik): Kurşuna dizilen Kraliçe - İngilizce -
Glorya: Prenses Strogof - İngilizce -
Melek: Sema devleri - İngilizce -
Opera: Düsseldorf vampiri - Fransızca -

Bu hafta bayram olması dolayısile sinemalarımız kuvvetli filmler koymuşlardır. Bu haftanın filmleri arasında (Sema devleri) gibi hava harbi filmi, (Düsseldorf vampiri) gibi cinayet ve polis filmi, (Malek milyoner) gibi komik filmler olduğu gibi (Cenup yıldızı) ve (Kurşuna dizilen Kraliçe) gibi macera ve aşk filmleri ve (Prenses Strogof) gibi şarkılı film vardır.

Artistik'te

Cenup Yıldızı

(Fransızca)

Oynıyanlar: Charles Rochefort, Jean Toulout, Kaissa Robba.

Çöl manzaraları zengin bir macera filmidir. Çölde bir efsane yaşatan (Cenup yıldızı) nı görmeğe giden bir profesör ile kızının sergüzeştlerini anlatır.

Elhamra'da

Malek Milyoner

(Fransızca)

Oynıyan: meşhur komik Buster Keaton, Anita Page.

Komik (Malek) i hepimiz tanırız. Elhamranın bu haftaki filmi, bu komiğin Avrupada beğenilmiş eserlerindendir.

Bu filmde (Malek) hiç bir işe yaramaz bir adamdır. Ve bir takım serserileri himaye etmektedir.

Film, güldürmek için yapılmış ve muvaffak olmuştur.

Bundan başka Elhamra sineması bu hafta (Hâzım) ın yeni çevirdiği diğer bir Karagöz filmini de ilâve olarak göstermektedir.

Türk (eski Majik)

Kurşuna dizilen kraliçe

(İngilizce)

Oynıyan: (Pola Negri).

Senelerdenberi Ekrandan çekildiğini zannettiğimiz (Pola Negri) nin bu hafta (eski Majik) Türk sinemasında bir filmini göreceğiz. Pola Negri bu filmde ingilizce oynamakta ve şarkı söylemektedir.

Filmin esası Sırbistanda cereyan etmiş yakın tarihe ait ve (Draga) ismindeki Kraliçenin macerasıdır.

Filmde heyecanlı ve zengin sahneler vardır.

Glorya'da

Prenses Strogoff

(İngilizce)

Oynıyanlar: (Adolphe Menjou, Grace Moor, Lawrence Tibbet).

Bir kaç senedenberi İstanbula filmleri gelmiyen Menjou bu filmde oynadığı gibi Nev - York'un (Metropoliten) operası sanatkârlarından Lawrence Tibbet te bu filme iştirak etmiştir. Film şayanı dikkat bir eserdir.

Melek'te

Sema Divleri

(İngilizce)

Oynıyanlar: (Clark Gable, Wallace Berry, Konrad Nagel, Dorothy Vernon).

(Malek) milyoner filminden bir sahne

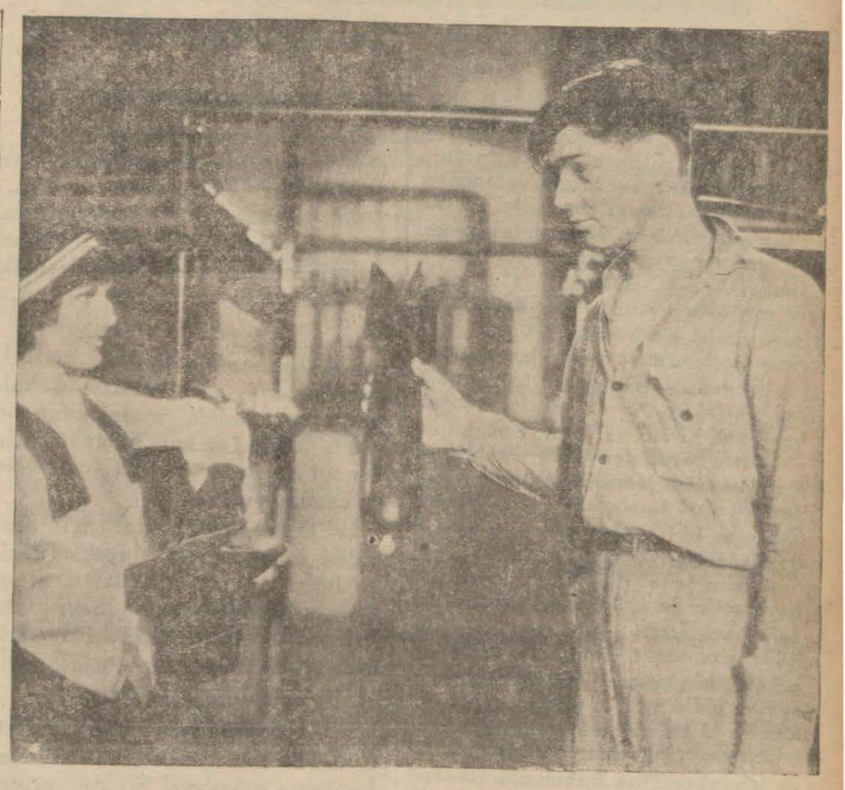

(Sema Devleri) filminde Clark Gable

Bu film, tayyarecilik sanatile sinema sanatının birleşmesinden doğmuş çok kuvvetli bir hava filmidir. Artistler güç şartlar içerisinde çok muvaffak olmatkadırlar.

Opera'da

Düsseldorff Vampiri

(Fransızca)

Bundan iki sene evvel bütün dünyayı işgal eden Almanyanın (Düsseldorf) şehrindeki câninin maceraları esas ittihaz edilerek yapılmış olan bu film heyecanlı ve meraklıdır.

Marlene'in yeni filmi

Marlène Dietrich'in şimdiye kadar bir çok filmlerine idare ettiği rejisör Joseph von Sternberg'in tesirlerinden kurtulduğu son çevirdiği bir filmde hayretle görülmüştür. Marlène bu filmde bambaşka bir şahsiyettir ve yeni rejisörü Rouben Mamoulian ile de pek iyi anlaşmaktadır.

Mac Laglen Amerikalı oldu

Ingiliz aktörü Victor Mac Laglen Amerikan tabiiyetine geçmiştir. Çünkü Amerikan makamatı şu sıralarda ecnebi artistlere karşı sıkı davranmakta ve kanunî müddetleri geçenleri bir saat bile memlekette alıkoymamaktadır.

Norma Shearer'in kocası hasta

Norma Shearer kocası İrving Talberg ağır hasta olduğu için şimdilik sinemayı bırakmıştır. Norma ve kocası tebdili hava için Almanyaya gelmek üzere, Nevyorktan hareket etmişlerdir. Baden'de ve yahut iklimi daha müsait ılıcalarda bir kaç ay kalacaklardır.

Sinema haberleri

* Marlène Dietrich'in yeni bir filmde Maurice Chevalier'ye eş olacağı söyleniyor.

* Hiç bir angajmanı olmadığı için serbest bulunan Ronald Colman iki senelik bir dünya seyahati hazırlamaktadır.

* Betty Balfour Hollyvood'a dönmüş ve kocası Jimmy Campell'e mülâki olmuştur.

* Clara Bow da Hollyvood'a dönmüştür.

* Gina Manes, Daniel Mendaille Mihalesco, Lutrand ve Camille Berthe "İşaretsiz yol" isminde bir film çevireceklerdir.

* Irving Thaberg ve Norma Shearer Avrupaya geleceklerdir.

* İngilterede, Edimburg'ta talebe, aile ve muallimler arasında sinemanın gençlik üzerindeki tesirleri hakkında bir anket yapılmıştır. Bu ankete nazaran en ziyade beğenilen artistler şunlardır: Janet Gaynor, Ronald Colman, Laurel ve Haray, Anna May Wong, Greta Garbo.

Aaile sahiplerinden yüzde onu sinema aleyhinde bulunmuşlardır.

* Conrad Veidt iki film çevirmek üzere mayısta Almanyadan İngiltereye gidecektir.

* Oscar Wilde'in "İdeal koca" ismindeki eseri filme alınacaktır.

* Carl Froehlich harp esirlerinin hayatı hakkında bir film çevirecektir.

* Gary Cooper "St. Moritz güneşi" ismindeki filmde Greta Garboya eş olacaktır.

(Cenup Yıldızı) filminde Rochefort

Constance Bennett

Maruf Amerikan yıldızı Constance Benett ve kocası Marquis de la Falaise Parise gelmişlerdir.

Malûmdur ki Marquis de la Falaise ecnebiler kanunu dolayısile Amerikayı terketmeğe mecbur kalmıştı.

Halbuki Constance Benett'in yedi senelik bir mukavelesi vardı ve bu mukavele mucibince haftada 750.000 frank alıyordu.

Buster, iki karılı!

Buster Keaton'un Meksikaya giderek Mary Seribbens isminde bir kadınla evlendiği anlaşılmıştır. Halbuki Buster eski karısı için henüz boşanma kararı almamıştı. Malûmdur ki artist Norma ve Constance Talmadge'ın hemşiresi Nathalie Talmadge ile evli idi. Buster'in iki karılı olduğu için mahkemeye verilerek mahkûm edilmesi de muhtemeldir.

Alayköşkünde konser

İstanbul Halkevi Reisliğinden:

6-4-933 Perşembe günü saat 17 de Evimizin, Gülhane parkı medhalinde Alayköşkündeki, Güzel Sanatlar şubesinde Ömer Refik Bey tarafından bir piyano konseri verilecektir. Konser serbesttir. Herkes gelebilir.

İsveç sefiri geldi

Silâhları azaltma konferansında memleketini temsil etmek üzere Cenevre'ye gitmiş olan İsveç sefiri M. E. Boheman, dün Cenevre'den gelmiştir. Bir iki güne kadar Ankara'ya gidecektir.

Ali Rana Bey geldi

Gümrük ve İnhisarlar Vekili Ali Rana B. Bayramı geçirmek üzere dün Ankara'dan İstanbul'a gelmiştir.

Birinci Sahifeden Geçen Yazılar

Bayram maçları

(Başı 1 inci sahifede)

celer almış ve meşhur Hungarya takımını da 2 - 1 yenmiştir. Bu oyunda Boçkaylılar çok hâkim oynamışlar, fakat Hungaryanın bilgili defansı ve şanssızlıktan dolayı ancak bu sporla galip gelebilmiştir. Macar takımının en korkulu oyuncuları merkez muhacimleri ve sağ açıklarıdır. Çok genç ve seri olan bu oyuncular daha yeni beynelmilel olmuşlardır. Vasati Avrupa matbuatının yazdıklarına göre bu iki genç oyuncunun istikballeri pek parlaktır. Ancak en iyi hükmü bayramın birinci ve üçüncü günkü oyunlarını gördükten sonra verebileceğiz. Macarlar şehrimizde üç maç yapacaklardır. Bunlardan ikisi Fenerbahçe ve birisi ikinci küme muhteliti ile olacaktır. Birinci maçın revanşı bayramın üçüncü günü oynanacaktır. Bu suretle Fenerliler rakiplerile iki defa karşılaşmış olacaklardır. (A) kümesi muhteliti kimlerden teşekkül edeceği henüz meçhuldür. Fakat her zaman iddia ettiğim gibi bu sefer de kaniim ki bu muhtelit Boçkaylılara iyi bir oyun çıkaramıyacaktır. Buna da tek sebep Türk futbolunun çıkarabileceği en zayif takım muhtelit olmasıdır. Ne zaman bir muhtelit çıkarmışsak mutlaka fena oynamıştır. Bunu da aykırı görmemiz lâzımdır. Nasıl isteriz ki yanyana bir defa bile oynamamış olan oyuncular müşterek bir gaye için çalışabildiler? İşte bundan dolayıdır ki, ferden ferda hepsi iyi oyuncular olan futbolcular, yanyana geldikleri zaman kötü bir takım vücude getiriyorlar. Bunu bir değil, yüz defa tecrübe ettik ve her defasında da aldığımız netice müsbet değil, menfi olmuştur. Bütün bunları göz önünde bulundurduktan sonra muhtelitin muvaffak olabilmesi bait bir ihtimal halindedir. Ancak futbolde katî birşey hiç bir zaman söylenemediğine de bilenlerdenim. Fakat kendi kanaatime göre Fenerliler, muhtelitten daha iyi bir netice alacaklardır. Çünkü mevsimin başından beri beraber oynamış ve biribirinin oyununu anlamış olan bir takımın kazanmak ihtimali daha fazla olduğu bedihidir. Bundan başka sarı lâcivertliler talihlerini iki defa deneyeceklerdir. Birincisinde muvaffak olmazlarsa ikincide muvaffak olacakları kat'i değilse bile varittir. Çarşamba günü Fenerin 25 inci yıldönümü olduğunu yukarıda da söylemiştim. Bu günün programından bahsetmek faidesiz değildir. Çarşamba günü erken saatlerde Fenerbahçe, stadı büyük gün için hususî bir şekilde hazırlanacaktır. Merasime bütün faal şubelerin kendi kıyafetlerile bir geçit resmi ile başlanacaktır. Bundan sonra sarı lâciverdin mini minileri kendi kategorilerinin ikincisi ile bir maç yapacaklar ve bundan sonra Fenerbahçe Macar Boçkay takımı ile ilk maçını yapacaktır. Bu suretle bayram maçlarının birincisi oynanmış bulunacaktır.

Alaettin geliyor

Son dakikada haber aldığımıza göre, Fenerbahçenin en eski azalarından biri olan ve o formanın şerefini senelerce yadellerde bile alkışlatan Alâettin bu mes'ut gün için Ankaradan şehrimize getirtilmektedir. Bu suretle Fenerin 25 inci senesi idrak edilirken Zeki ve Alâ gene Fener forvetini işletecektir.

Uypeşti de yenmiş!

Haber aldığımıza göre bu gün Fenerle ilk maçını yapacak olan Macar profesyonel Boçkay takımı yolda gelirken karşılaştığı meşhur Uypeş takımını da 3 - 2 yenmiştir. Bu da Boçkay'in ne kadar kuvvetli olduğunu gösterir. Bakalım biz ne yapacağız?

Atletizm amatörü geldi

Atletizm federasyonu tarafından angaje edilmiş olan ikinci atletizm antrenörü Her Prack şehrimize gelmiştir. Bu zat Her Abraham ile teşrikimesai ederek atletizmimizi daha tevsi edeceklerdir. Yeni antrenöre hoş gldin deriz.

Bulgarlarla Emlâk meselesi

(Başı 1 inci sahifede)

rine benzemez. Onun kendisine mahsus bir hususiyeti vardır... Şimdi yapacağım ilk iş Ankaraya giderek sefaret için geniş bir bina tedarik etmek ve orada yerleşmektir."

Emlâk meselesi

M. Antonoff'a Türkiye ile Bulgaristan arasında muallâkta kalmış olan emlâk meselesinin ne halde bulunduğunu sorduk. Sefir cenapları, açık ve sarih cümlerle şu cevabı verdi:

— Bu meselenin halli için Sofya'da müzakereler oluyor, Türkiye hükûmeti bir kaç hafta evvel Bulgaristan'a mukabil bazı teklîflerde bulundu. Bu teklîfler tetkik ediliyor.

Bu meselenin esası şudur:

1925 te Türkiye ile Bulgaristan arasında imzalanan dostluk muahedesine müzeyyel bir de protokol vardır, buna Türkiye'den Bulgaristan'a hicret eden Bulgarların ve Bulgaristandan Türkiye'ye hicret eden Türklerin mallarının tasfiyesi için bazı esaslar konulmuştu. Bu protokolun tefsirinde bazı müşküller çıktığından tatbiki geçikmiştir.

Tasfiye edilecek mallar iki kısımdır: Biri, sahiplerinin tasarruf hakkı tanılan, diğeri de mütekabilen hükûmetlere intikal edecek mallardır.

Bugünkü müzakerenin esası protokolun tefsirinden çıkan müşkilâtı ortadan kaldırarak protokolun tatbikını temin etmektir.

Müzakerede her iki taraf samimiyet ve hüsnü niyet eseri göstermekte olduğundan meselenin dostane bir şekilde halledileceği şüphesizdir. Bu mesele esasen aramızda yegâne muallâk meseledir. Mevcut müşkilât, bertaraf edilmesi kabil olmıyan bir şey de değildir. Arada dostluk ve hüsnü niyet olunca halledilemiyecek bir mesele de kalmaz. Meselenin esası yalnız dost olmak değil, dostluğu tatbik etmek ve dostluk muahedesini kuvvetlendirmektir.

İktısadî münasebat

M. Antonoff, bundan sonra iktısadî münasebata geçerek dedi ki:

— Meşgul olunması lâzım gelen diğer bir mesele daha vardır ki, o da Türkiye ile Bulgaristan arasında iktısadî münasebetlerin daha ziyade inkişafının teminidir. İki millet bu sahada biribirini daha iyi tanımalıdır.

Bulgaristan ve Türkiyede Türk-Bulgar Ticaret Odaları teşkil edilecekti. Ticaret Odaları iki memleket arasında iktısadî münasebetleri sıklaştıracaktır. Esasen iki hükûmet arasında yeni bir ticaret muahedesi de aktedilecektir.

Gülhane müsameresi

Gülhane müsamerelerinin ikincisi muallim operatör M, Kemal Beyin riyasetinde yapılmıştır.

Asabiye muavini Lâtif Bey felci umumî humma tedavisi ile eyi olmuş bir vakayı göstermiş, münakaşaya muallim Nazım Şakir Bey iştirak etmiştir. Dahiliye muavini Refik Bey kalp anevrizması göstermiş, hususiyeti izah edilmiş, münakaşay muallim Abdülkadir, Süreyya ve Lütfü Beyler girmişlerdir. Dahiliye muavini Şevket Bey araz vermeyen (Mal de Pott) vakası göstermiş ve iltibası mücip olan hususiyetler ve radyolojinin rolü hakkında beyanatta bulunulmuş ve münakaşaya Doktor Besim, Nazım Şakir, operatör M. Kemal, Murat, Şevket Halit, Abdülkadir, Süreyya, İzzet, Nüzhet Beyler iştirak etmişlerdi,

Muallim Abdülkadir Bey kebet dahilinde de mebzul taşlı ve serirî bir hususiyet arzeden nadır (Cholecystite) vakası göstermiş ve münakaşaya muallim M. Kemal, Lütfi, Murat, Burhanettin ve Şevket Halit Beyler girmişlerdir.

Nisaiye muavini Saim Bey gayet büyük ve oldukça nadır Mibyaz kanseri göstermiş, münakaşaya muallim Murat, Esat Beyler iştirak etmişlerdir.

Ahmet İhsan B.

(Başı 1 inci sahifede)

larla hiç bir alâkası yoktur. Şemsettin Sami Bey aldığı telif haklarının bir kısmı ile muhteşem bir köşk sahibi olmuştur. Acaba Serveti Fünun mu harrirlerinin birer kulübesi olsun var mıdır?

Bir ölünün adını kullanarak bugün hâleti nezide olanlara sille indirmek insafa yakışır mı?

Şimdi işin içyüzünü anlatmak sırası geldi:

Ahmet İhsan Bey geçenlerde bize matbaasının bilânçosunu yedi sekiz bin lira zararla kapattığını söylemişti. Binaenaleyh, işlerin ne yolda yürüdüğü hakkında kanaati kuvvetlidir.

İhsan Bey bir aralık münakasalara girişen Devlet matbaasının rekabetinden korktuğu için matbaayı Ankaraya taşımak teşebbüsünde bulundu. Muvaffak olamadı. Derken mektep kitapları işi çıktı. Şimdi İhsan Beyin istediği şudur: Mektep kitapları bugüne kadar bu kitapları basan ve bu yüzden son seneler zarfında yüz binlerce lira zarar etmiş olan kitapçılardan alınarak Devlet matbaasına verilsin, matbaa bu işleri yetiştiremiyeceğinden bu kahramanlığa mükâfat olarak bir kısmı da kendisine verilsin.

Şimdi insaf edelim. Ankara caddesindeki yıllardan beri memleket irfanını omuzlarında taşıyan kitapçıların umumi menfaat yanında mahvolmaları tabiî görülüyor da bir tek Ahmet İhsan matbaası için aşağı yukarı muharriri, tabii, mücellidi, matbaacısı, klişecisi, kitapçısı, çırağı ve saire birkaç bin aileyi geçindiren bir zümrenin yaşamasını neden tabiî görülmüyor?

Ahmet İhsan Bey acaba Serveti Fünundan kaç tane satıyor? (Kabına koyduğu mühim ilânlardan aldığı parayı hariç tutmak şartile) acaba bu satış kâğıt parasının yarısına tekabül ediyor mu?

Ahmet İhsan Bey Aşkı Memnu muharririne Mavi ve Siyah için telif hakkı olarak kaç lira verdiklerini acaba hatırlıyorlar mı? Bizim hatırımızda kaldığına göre 12 lira verilmiştir. Herhalde Şemsettin Sami Bey bunun birkaç yüz mislini almıştır.

Herkesin şaştığı nokta şudur:

Mademki kitap satılmıyor, neden basılıyor.

Mademki bu adamlar zarar ediyor. Neden hâlâ yaşıyorlar?

Şu halde demek oluyor ki biz ancak ölürsek yahut el açıp silinirsek işte o zaman felâketimize inanacaklardır. Fakat düşünmüyorlar ki bu takdirde bütün bir irfan hayatı da bizimle beraber mezara sürüklenecektir."

Ceza hukuku kongresi

PALERNO, 4 (A.A.) — Adliye nazırı, üçüncü beynelmilel ceza hukuku kongresini açmıştır. Yirmi memleketin murahhasları kongreye iştirak etmektedir. Kongrede Türkiyeyi Bahaettin Bey temsil etmektedir.

Gelen karşılıklar

Liste: (13)

Bakaya: Kalanlar. Basiret: Görgü. Basit: özük tek, kolay. Bazan: ara sıra. Belâ: taşa. Belâhat: Aptallık, Ahmaklık. Beraet: temize çıkmak. Berat: verim Buyuruğu, ölçük buyuruğu. Berbat: Kötü. Bereket: bolluk çokluk. Beşaset: yüzü güler. Beşeriyet: toprak kulları. Bezil: veriç, vermek mastarından.

Otuzuncu ilkmektep muallimleri

* * *

Liste: (23)

Bakaya: kalak. Basiret: iç görgüsü. Basit: katıksız, kolay. Bazan: Arasıra. Belâ: Sıkıntı, Bun (Bunalmak). Belâhet: Aptallık, Beraet: Korunma. Berat: Buyrultu. Bereket: Bolluk. Beşaşet: Güleçlik. Beşeriyet: Kişi kümesi. Bezil: Dağıtma.

27 inci ilkmektep muallimleri

* * *

Liste: (23)

Bokaya: Eskiden kalma. Basiret: İç gözü, yürekten görüş. Basit: Düz, alçak yüksek değil. Bazen: Ara sıra. Belâ: Toca-çatan koygu, gelen kötülük. Belâhet: Beraet: ihşiksiz çıkma, temiz çıkış, kurtuluş. Berat: Yükselme yarlığı. Berbat: Bozuk, yıkılmış, yok olmuş. Bereket: Bolluk, çokluk verim. Beşaşet: Güler yüzlülük, genişlik, sevinç.

Heybeli: Cevat Oğuz

* * *

Liste: (23)

Bekaya: Artıklar, kalıntılar, artık vergi. Basiret: İçgüzüyle görüş, keskingözlülük, içyüzü anlayış. Basit: Düz (arızasız), Düz ova, yaygın, yayvan, alçak, aşağı, açık, geniş, düz (mürekkep olmıyan): Düz gövde (Basit cisini), kolay, kolay mesele. Bazen: Ara sıra, aralıkta. Belâ: Sıkıntı, tasa. Belâhat: bönlük. Beraat: suçluluktan kurtuluş. Berat: yarlığ, buyurultu, buyurdu. (Kamusu Türkî) Berbat: Pis, kirli, bozuk. Bereket: Bolluk, çokluk. Beşaret: Güler yüzlülük. Beşeriyet: Adamlık. Bezl: Esirgememek.

Ragıp Tevfik

* * *

Liste: (23)

Can: Dirlik (ruh), Dirilik, dirlik, yaşayış (hayat), gönül, yürek: gönlü. çekmek. Güç: çok güçsüz (cansüz (cansız) imiş, iki yumrukta yıkıldı, yışrtlik: Canı var nar ona yoktur demeğe, vah yazıklar çekilen bu emeğe.

Fazıl

Beytinde olduğu gibi: Kişi, adam: Evde beş kişiyiz. Cefa: incitme. Cehd: Çabalama. Cehennem: Tamu. Celâdet: yığıtlık. Cemaat: Takım, bölük, topluluk. Cemile: Gönüllalma. Cemiyet: Dernek (dermek — toplamak); derim, düğün (Büyük Türk lûgatı). Cenaze: ölü. Cennet: uçmak. Cenin: Döl. Cenup: Lodos.

[Duyulmadık kelimeleri Büyük Türk Lûgatı, Lehçei Osmanî, ve Kamusu Türkî'den buldum.]

Ragıp Tevfik

* * *

Bir düzeltme

Dünkü nüshamızda Ağaoğlu Ahmet Beyin dil anketine verdiği cevabın başlığı "İstanbul şivesinden uzaklaşılması" olacak yerde yanlışlıkla "yaklaşılmaması" şeklinde dizilmiştir.

Yazıyı okuyanların kolayca anlayacakları bu yanlışlığı düzeltiriz.

Yeni neşriyat

AFACAN

Çocukların yegâne mizah gazetesi Afacanın bayram nüshası bugün çıkmıştır.

BURSA PAZARI

Birman marokenlerini 250 kuruşa sattığını muhterem müşterilerine bildirir.

EN GÜZEL VE ZARİF İŞLEMELİ

İpek çamaşırlarınızı

Ancak Bursa Pazarında bulabilirsiniz.

Merkezi: Sultanhamam No 24. Tel. 28625.

Şubeleri: Beyoğlu, Bahçekapı, Mahmutpaşa (1579)

Beşiktaş Malmüdürlüğünden:

Beşiktaş Hasanpaşa deresinde veli efendi sokağında kâin atik 3 ve cedit 1 numaralı kâgir askerlik dairesinin mülkiyetini bilmüzayede satılacaktır. Taliplerin yevmi ihale olan 19-4-933 tarihine müsadif çarşamba günü Beşiktaş malmüdürlüğünde müteşekkil satış komisyonuna müracaatları. (1424)

Osmanlı Bankası

% 5 Faizli, 1334/1918 tarihli DAHİLİ İSTİKRAZ tahvilâtına ait olup 1 Mayıs 1928 tarihinde tediyesine başlanan 1-5-1923 ve 1-5-1928 vadeli ve 11 ve 21 numaralı kupanlardan ibraz edilmeyenlerin 1 mayıs 1933 tarihinde Türkiye Cümhuriyeti hükûmeti lehine müruru zamana uğrayacağı, mezkûr tahvilât hâmillerinin malûmu olmak üzere ilân olunur. 1653

ŞARK DEMİRYOLLARI İLAN

Kurban Bayramı münasebetiyle 42 ve 43 numaralı katarlar 5-4-1933 den 9-4-1933 e kadar Yeşilköy - İstanbul arasında ve mütekabilen seyredeceklerdir.

Her iki katar Yenimahallede birer dakika dururlar.

İstanbul, 4 Nisan 1933
MÜDİRİYET

PILOT'u Kullanan DÜNYAYI dinler

T. S. F. RADYO

Mağazası: Galata Şehsuvar 72

(744) 1544

Dr. A. KUTİEL

Karaköy Börekçi fırını sırasında 34.

(1343) 1535

B. O. Tapu başmemurluğundan :

Buğaziçinde Tarabyede Karayani sokağında cedit 34 No. lu hane Kosti veledi Aleksan uhdesinde iken merkumun 333 tarihinde vefatile karısı Katina tarafından intikali talep edilmiş isede mezkûr mahallin idaremizde icra kılınan tetkikatta kaydına tesadüf edilemediğinden bina memurluğu ile cari olan muhaberede mezkûr hanenin gerek seksen ve gerek doksan tahririnde bir güna senet muayene edilmeden ve atik numarası ve nevi dahi malûm olmadan tahriri ceditte Kosti namına septi defter edilmiş olduğu memuriyeti mezkûrenin 13-10-932 tarihli derkenarında bildirilmesi üzerine keyfiyetin tesbit ve tetkiki için tahkikat mahalli icrası tabi görülmüştür. Binaen aleyh Karabaş sokağında 34 No. lu haneye Kosti veledi Aleksan veresesi olan Katinadan mada başkaca tasarruf iddiasında kimse mevcut bulunduğu takdirde ilân tarihinden itibaren bir ay zarfında tasarruf vesikalarile birlikte Beyoğlu tapu baş memurluğuna 5794 numara müracaatları ilân olunur. (1611)

İstanbul Ticaret müdürlüğünden :

İSTANBUL MAVNACILAR ESNAFI

Cemiyetinin 12-4-933 çarşamba günü saat 14 ten 16 ya kadar Galata Yağkapanı'nda Mustafa Hilmi hanındaki cemiyet merkezinde idare heyeti intihabı yapılacağı alâkadarlara ilân olunur. (1509)

Hacı Fidan merhumun halefi fennî sünnetçi **Emin**

Beşiktaş Nazif Hanında 4 No. da hergün müracaatları kabul eder. Tel. 40621. (1518)

Devredilecek ihtira beratı

" Gaz yağları hakkında " ki ihtira için istihsal edilmiş olan 10 Nisan 1923 tarih ve 34 numaralı ihtira beratı üzerindeki hukuk bu kere başkasına devir veya icara verileceğinden bu hususta fazla malûmat edinmek isteyen zevatın İstanbul'da, Bahçekapu'da Taş Hanında 43-48 numaralarda kâin vekili H. W. Stock Efendiye müracaat etmeleri ilân olunur. (1602)

İLÂN

Hali tasfiyede bulunan Türkiyede Ticaret, Sanayi ve Ziraat Millî şirketinin 20 Mart 1933 tarihinde vukubulan heyeti umumiye içtimaında ittihaz edilen karara tevfikan, tasfiyei matlûbat bakiyesi tevziatının 15 Nisan 933 tarihinden itibaren atideki şerait dairesinde Galata Osmanlı Bankası vasıtasila icra edileceği, mezkûr Şirket hissedaranı müessis hissesi hamillerinin malûmu olmak üzere ilân olunur.

Eshamını nümero bordrosile birlikte Galata Osmanlı Bankasına ibraz ve tescilim edecek hissedaran :

hisse senedi başına 1,638 Türk Lirası ve 10 hisse senedi mukabilinde İstanbul Emlâk Şirketinin 7 hisse senedini alacak;

ve müessis hisse senedi hamilleri : hisse başına 76,84 Türk Lirası, ve müessis hisse senedi mukabilinde 1 adet İstanbul Emlâk şirketi hisse senedi alacaktır.

İbraz edilen birlik her bir hisse senedi için Osmanlı Bankası tarafından komisyon namile 8,80 kuruş, ve birlik müessis hisse senedi başına da 6,84 kuruş istifa edilecektir.

İstanbul Emlâk şirketinin tam bir hisse senedini almak üzere icabı mikdarda esham ibraz edemeyen hissedaran müessis hisse senedi hamillerine, mübadele edilmeyen küsuratı müş'ir Osmanlı Bankası tarafından bir makbuz ita edilecektir. İşbu makbuz eshamın tam bir hisse senedi noksanını birleştirerek ikmal etmeleri için 31 Kâ. evvel 1933 tarihine kadar bir mühlet verilmiştir.

Bu müddetin inkizasında Osmanlı Bankası, Emlâk Şirketinin bir hisse senedi 5 Türk lirası varakai nakdiye hesabile işbu küsuratı hamillerinden satın alarak ve resen iştira ve istirdat edecektir.

Hissedaran ve müessis hisse senedi hamillerinden memaliki ecnebiyede mukim olanlar, eshamını İstanbulda Osmanlı Bankasına göndermezden evvel, Millî parayı koruma kararnamelerine tevfikan Türkiyeye ithallerine müsaade istihsal edilebilmek üzere yetlerinde mevcut esham mikdarını mezkûr Bankaya bildireceklerdir.

Hali tasfiyede
TÜRKİYEDE TİCARET, SANAYİ VE ZİRAAT MİLLÎ ŞİRKETİ

149

İstanbul üçüncü icra memurluğundan :

Tamamına 3200 lira kıymet taktir olunan Kadıköyünde Zühtü Paşa mahallesinde eski Fener yeni Gül sokağında eski mükerrer 23 yeni 5 numaralı hanenin tamamı açık artırmaya vazolunmuştur. 20-4-1933 tarihinde şartnamesi dairesinde vanhaneye talik edilerek 10-5-1933 tarihine müsadif çarşamba günü saat on dörtten on altıya kadar İstanbul üçüncü icra memurluğunda birinci açık artırma suretile satılacaktır. Artırmaya iştirak için yüzde yedi buçuk teminat akçesi alınır. Müterakim vergi ve Belediye rüsumu ve Vakıf icaresi müşteriye aittir. Hakları Tapu sicillerile sabit olmayan ipotekli alacaklılar ile diğer alâkadarların ve irtifak hakkı sahiplerinin bu haklarını ve hususile faiz ve mesaridair olan iddialarını ilân tarihinden itibaren (20) yirmi gün zarfında evrakı müsbitelerile bildirmeleri lâzımdır. Aksi halde hakları tapu sicillerile sabit olmayanlar satış bedelinin paylaşmasından hariç kalırlar. Alâkadarların 14 No. lu İcra ve İflâs kanununun 119 uncu maddesi ahkâmına tevfikan hakkını etmeleri lüzumu ve daha fazla malûmat almak isteyenlerin 1931-3426 No. ile memuriyetimize müracaatları ilân olunur. (1588)

Muhterem Ankara Halkına

Ankara Memurlar Kooperatif Şirketinden:

Son zamanlarda Ankarada Taşdelen suyu üzerinde iş yapan bir kaç müessese tarafından şirketimizce markalanmış damacanalar tedarik edilerek markamız altında mahiyeti bilinmiyen bir takım sular satıldığı ve bu suretle şirket aleyhinde propaganda yapıldığı haber alınmıştır. Ankarada ilk defa meşhur memba suları satışını tesis ve senelerdenberi muhterem müşterilerine hizmet etmiş olan şirketimiz bu propagandalara ehemmiyet verilmemesini, saf ve temiz Taşdelen suyunun İstanbulda yaptığı teşkilât sayesinde ancak kooperatifte bulunacağını muhterem Ankara halkına arzeder.

Sularımız Taşdelen membaından *hususî tertibat ile el değmeksizin süzülerek damacanalara doldurulmakta* ve Şehremaneti tarafından damacanaların kapaklarına kurşun mühür vurulmaktadır. İkinci bir teminat olmak üzere kurşunu tutan tele *Şirketimizin mühürünü taşıyan bir etiket tatbikına başlanmıştır.* Buna dikkat edilmesi ve bir kere daha istimal edilmemek üzere kapak açılırken *etiketin yırtılması* rica olunur. (1482)

Akron balonu düştü

15 zabit ve 77 kişilik müretteba-tından bazıları kurtarıldı

NEVYORK, 4. A. A. — Amerika donanmasının büyük balonu Akron saat ,30 da Nev Yersey'de Bornegot isminde ki fener gemisinin önüne düşmüştür. İçinde deniz tayyareleri bürosu reisi amiral Moffat, bulunan 8 zabit ile 77 kişi vardı.

Nevyork'tan gelmekte olan Phocbus ismindeki alman petrol gemisi, mülazım Niley ile iki kişiyi kurtarmıştır.

Phocbus'in kapdanı, bahriye dairesine telgraf çekerek şiddetli bir fırtına esnasında balonun işiklarını görmüş, yaklaşmış ve balon enkazını suyun üzerinde yüzer bir halde bulmuş olduğunu bildirmiştir. Kaptan, üç kişiyi kurtarmış, fakat diğer mürettebatı kurtaramamıştır.

Bir çok gemiler, sahil muhafız gemileri, kazazede balonun imdadına koşmuşlardır. Fakat saatte 60 Km. süratle esen bir rüzgâr dolayısiyle kaza mahalline tayyare göndermek mümkün olamamıştır.

VASHİNGTON, 4. A. A. — Phoebusden alınan bir telgrafta deniyor ki:

Nev York'tan Tampico'ya doğru gittiğimiz sırada gece yarısından biraz sonra Akron balonunun ışıklarının pırıldadığını gördük. Birkaç dakika daha sonra bu ışıklar, suyun yüzünde görülmeğe başladı.

Daha yakına gitmeğe karar verdik . O zaman, dalgaların arasından yükselen bir takım çığlıklar eşittik. Denize hemen sandal indirdik. Bu sırada şiddetli bir fırtına hüküm sürüyordu, bununla beraber 3 kişiyi dalgalar arasından çekip kurtarabildik."

İLÂÇLARINIZI Bahçe Kapı'da SALİH NECATI 'den alınız. Reçetelerinizi büyük bir dikkat ciddî bir istikametle hazırlanır ASiPiROL NECATi Grip, nezle baş ve diş ağrılarının müessir ilâcıdır. Lütfen tecrübe edinız. 154

Istanbul Ziraat Bankasından:

Sıra No.sı	Semti	Mahallesi	Sokağı	Cinsi	Hissesi	Emlâk No.	Hisseye göre muhammin kıymeti
44	Heybeliada	Yalı	Sakayani	Hane ve bahçe	Tamamı	8	8000 T. L.
304	Beşiktaş	Köyiçi	Bostan	Kâgir hane	1/2	19	1750 „
305	Ortaköy	Ortaköy	Dere çıkmazı	Ahşap hane	Tamamı	8	800 „
306	„	„	Zincirlikuyu	Kâgir dükkân üstü oda	„	25	800 „
307	„	„	Salkım	Ahşap hane	„	8/1	1500 „
308	„	„	Dere boyu	Arsa zirai 408	„	176	816 „
309	Üsküdar	Yeni mahalle	Yeni mahalle	Dükkân	1/2	57	250 „
310	„	„	„	„ Üstü oda	1/2	55	500 „
311	„	Rum Mehmet Paşa	Bedestan içi	„ Kâgir	Tamamı	14	300 „
312	„	Yeni mahalle	Yeni mahalle	İki hane bir kâgir 1 ahşap	Tamamları	81/83	5000 „
313	„	Süleyman ağa	Bülbül dere	3 dükkân üstü odalar	„	15, 17, 17/1 21	3000 „

İhale bedelleriyle pey akçeleri nakden veya gayri mübadil bonosile ödenmek üzere yukarda yazılı gayri menkullerden 44 sıra numaralı kapalı zarfla diğerleri açık arttırma suretiyle satışa çıkarılmıştır. Kat'i ihaleleri 20-4-33 perşembe günü saat 15 dedir. Şartnamesine tevfikan tanzim olunacak kapalı zarfların mezkûr saatten evvel Bankamızdaki satış komisyonuna verilmesi muktezidir. Şartname Bankamız kapısına asılmıştır. Senei haliye vergisiyle belediye rüsumu müşteriye aittir.

Yerli Mallar Pazarı

Bayramınızı tebrik eder.

(1644)

Yeni AHTER Terzihanesi

Muhterem müşterilerinin bayramını kutlular.
Sirkeci, Ankara caddesi No. 96, Tel: 20766 (1560)

Bilecik Rakısı

Sahip ve âmili Istepan Berberyan Efendi muhterem müşterilerinin bayramlarını saygı ile kutlular, ve Bayramı neşe içinde geçirmelerini diler.

HER YERDEN ARAYINIZ.

Fabrikası : Galatada Mumbane caddesi No. 67. Tel. 40057. (1522)

İstanbul Ziraat Bankasından:

Bankamız deposunda müterakim kereste ve inşaat malzemesi fiatlar haddi lâyıkında görüldüğü takdirde 10-4-1933 pazartesi günü saat 10 dan 12 ye kadar bilmüzayede satılacaktır. Tafsilâtı için Bankamıza müracaat ilân olunur. (1524)

Devlet Demiryolları idaresi ilânları

2500 m3 biçilmiş keresteninin kapalı zarfla münakasası 26 Nisan 933 çarşamba günü saat 14,30 da İdare binasında yapılacaktır. Fazla tafsilât Ankara ve Haydarpaşa veznelerinde beşer liraya satılan şartnamelerde yazılıdır. (1504)

Istanbul Deniz Ticareti Müdürlüğünden:

Motörlerimizin ihtiyacı için alenî münakasa ile mubayaa edileceği evvelce ilân olunan 12 - 16 ton benzinin ihalesi önümüzdeki 11 Nisan 933 tarihine müsadif salı günü saat 10 da icra edilmek üzere tehir edildiği alâkadarlarca malûm olmak üzere ilân olunur. (1510)

DARÜŞŞAFAKA LİSESİ MÜDÜRLÜĞÜNDEN :

Mektep bahçesi duvarları kapalı zarf usuli münakasa ile tamir ettirilecektir. İhale 20-4-933 perşembe günü saat 11,5 Nuruosmaniyede Cemiyeti Tedrisiye merkezinde yapılacaktır. Talipler şartnameyi buradan tedarik etmeli ve ihale günü münakasa ve ihalât kanununa göre tanzim edecekleri teklif mektuplarını vermek üzere mezkûr merkezde bulunmalıdırlar. (1520)

HER YERDE ARAYINIZ (471) 1592

Gazetecilik ve Matbaacılık T. A. Ş.

Evkaf müdiriyeti ilânları

Mahalle ve mevkii	Cadde ve sokağı	No. sı	Cinsi	Kira müddeti
Beyoğlunda Hüseyinağa	Caddeikebirde	60,62,58	Pastane ve oda ve iki bodurum ve fırın	Üç sene
Galata Şahkulu	Yüksekkaldırım	701-699	Dükkân	„
„ „	Kulekapısı	24	„	İki sene
„ Kulekapısı	Hendek	55	„	„
Beyoğlu Okçumusa	Karamolla	22-28	Ayartımanın 1 ci dairesi	Bir sene
Galata Şahkulu	Kulekapısı	24	„ 2 ci katı	„
„ „	„	24	„ 3 cü „	„
„ „	„	24	„ Üst kat	„
„ Bereketzade	Zurafa	18-24	Hane	„
„ „	Yüksekkaldırım	53	Dükkân	„
„ Sultanbeyazıt	Yenişehir	42	Hane	„
„ Kulekapısı	Yazıcı	1-2	İki dükkân	„
„ Şehsuvarbey	Karanfil	0 510	arşın arsada baraka	„
„ Kemankeş Karamustafapaşa	Eski gümrük	24	Mektep mahalli	„
„ „	Yeraltı camii önünde	63	Dükkân	„
„ „	0	2	Cami içinde oda	„
Galata Bereketzade	Cami karşısında	8	Müezzin meşrutası	„
„ Arapcamii	Mahmudiye	6-4	Dükkân	„
„ „	Kalafatyeri	113	Baraka	„
„ Yolcuzade	İskender	1	Garaj	„
„ Şehit Mehmetpaşa	Azapkapısı	12	Cami bahçesi	„
„ „ „	Üstüpçüler	13	Baraka	„
Topane Ekmekçibaşı	Boğazkesen	134	Dükkân	„
„ „	„	132-136	„	„
„ Süheylbey	Tramvay	1	Mektep mahalli	„
Çarşıda	Püskülcüler	4	Dükkân	„
„	„	13	„	„
„	„	17 ve 19	İki dükkân	„
Çarşıda	Zenneciler	36	Dükkân	Bir sene
„	Fesçiler	1-3	„	„
„	Varakçılar	14-16	„	„
„	Yorgancılar	17 ve 19	İki dükkân	„
„	Kürkçüler	26	Dükkân	„
„ Cevahir bedesteni 2 ci ada		27	Dolap	„
Lâleli Mimarkemalettin Tramvay		95	Dükkân	„
Çengelköyünde Pazarkayığı iskelesinde		10	Dükkân ve meydan mahalli	„

Yukarıda mevkilerile cinsleri yazılı olan vakıf emlâk hizalarındaki müddetlerle kiraya verilmek üzere müzayedeye konmuştur. İhaleleri Nisanın on beşinci cumartesi günü saat on beşte yapılacaktır. Tutmak isteyenler Çenberlitaşta Evkaf müdüriyetinde Vakıf Akarlar kalemine gelmeleri (1315) 1512

Bartın Belediyesinden:

Bartın şehrine Kavşak suyu menbaından Orduyeri mahallesinde inşa edilecek şehir su tevzi hazinesi dahil olmak üzere getirilecek olan (66013) lira (54) kuruş bedeli keşifli içmesuyunun mevcut proje ve keşifname ve şartnamelere tevfikan inşa ve ikmal ameliyatı 22 Mart 933 çarşamba gününden itibaren 25 gün müddetle ve kapalı zarf usulile münakasaya çıkarılmıştır. Taliplerin keşifname ve şartnameleri İstanbul, Ankara, İzmir ve Zonguldak Belediyelerinde görebilecekleri projeyi aynen görmek ve fazla malûmat almak istiyenlerin de Bartın belediyesine müracaatları ve münakasaya iştirak edeceklerin ihale günü olan 16 Nisan 933 pazar günü saat 16 dan evvel teminatı havî teklif mektuplarile Bartın belediyesinde hazır bulunmaları ilân olunur. (1344) 1519

Deniz Satınalma komisyonu Riyasetinden:

97 kalem eczayı tıbbiye 12 Nisan 933 çarşamba günü saat 14 te.

8 kalem eczayı baytariye 12 Nisan 933 çarşamba günü saat 15,5 ta.

Deniz Kuvvetleri ihtiyacı için pazarlıkla mübayaası icra kılınacak olan malzemei sıhhiye ve baytariyenin şartnamesini görmek istiyenlerin her gün ve itaya talip olanların da hizalarında yazılı gün ve saatlerde teminat makbuzları ile birlikte Deniz Levazım Satınalma komisyonuna müracaatları. (1513)

Âlem Rakısı

Fabrikası, Muhterem müşterilerinin bayramını tebrik eder. (1505)

Çavuş ve Zarakosta Rakıları Fabrikası

Muhterem müşterilerinin bayramını tebrik eder. (1504)

Görülmemiş

Parlak bir muvaffakıyet
Ademi iktidara, Belgevşekliğine ve zafiyeti umumiyeye karşı kat'i tesir gösteren

GLANDOKRATİN

Meşhur Prof. Brown Sesquart ve Steinach'ın keşfidir. Kadın ve erkek farkı yoktur. Her kutu derununda türkçe olarak tarifesi mevcuttur. Her eczanede bulunur. Fiatı 200 kuruştur. Umum deposu: İst. Bahçekapı'da ZAMAN ecza deposudur. (1407)

AL'ETOİLE
Hovagimyan Biraderler
Beyoğlu İstiklâl caddesi 437

Bütün dünyada en meşhur marka olan CLAVERIE DE PARIS'in icatgerdesi Mayo kemerleri MIXTE korselerini arayınız. Şık, rahat ve sıhhî en son model hazır ve ısmarlama korseler. Korseler için zengin lev azimat çeşitleri Damar şişkinliği için WIC ve OCULTA marka elâstiki çoraplar. Taklitlerinden sakınınız. (1) 1538

İhtira ilânı

"Sünger kâğıdı tamponu" hakkında istihsal olunan 15-5-929 tarih ve 785 numaralı ihtira beratı bu defa mevkii fiile konmak üzere ahere devrüferağ veya icar edileceğinden talip olanların Galatada Çinili Rıhtım Hanında Robert Ferriye müracaatleri ilân olunur. 1557

SEYRİSEFAİN

Merkez acenta: Galata Köprübaşı B. 236
Şube A. Sirkeci Mühürdar zade H. 2,374

İZMİR - MERSİN - POSTAS

"ANAFARTA,, 7-4-933 cuma saat 10 da İdare rıhtımından.

İzmir - Mersin postaları 7 Nisan 933 den itibaren her hafta cuma günleri kalkacak gidişte Çanakkale, İzmir, Çeşme, Kuşadası, Küllük, Bodrum Marmaris, Dalyan, Fethiye, Kalkan, Kaş, Finike, Antalya, Alanya iskelelerine uğrayarak Mersine gidecek ve dönüşte ayni iskelelerle beraber Taşucu Anamor'a uğrayarak pazartesi sabahı İstanbul'a dönecektir. 157

Yün ve Pamuk İpliği ve Akmişe vesaire imaline

Mahsus Türk Anonim Şirketinden :

10 Nisan 1933 tarihinden itibaren aşağıdaki muamelâtın ifasına başlanacağı ilân olunur :

1 — 12 Kânunevvel 1932 tarihinde fevkalâde surette toplanan hissedarlar umumî heyetinde ittihaz edilen ve İktisat Vekâleti celilesince tasdik olunan kara tevfikan Şirketin 9100 hisseden ibaret olan iptidai hisse senetlerinin hâmilleri bu senetlerini 22 numerolu kuponla birlikte şirkete geri verecekler ve kıymetleri 5,50 Türk altınından 3,30 Türk altınına tenzil edilen mezkûr iptidaî senetlerine mukabil 30,70 Türk lirası kıymetinde yeni hisse senetleri alacaklardır.

2 — 27 şubat 1933 tarihinde adi suretle toplanan hissedarlar umumî heyetinde takarrür eden hisseyi temettü yeni 9100 hisse senedinin 22 numerolu kuponları mukabilinde tediye edilecektir.

3 — Beheri 30,70 Türk lirası kıymetinde 3000 hisseye münkasem olan ve tamamen tediye edilmiş bulunan 92100 Türk lirası yeni sermayeye iştirak etmiş olanlar şirkete müracaatla ellerinde bulunan makbuzlar mukabilinde hisse senetlerini alacaklardır.

4 — 27 Şubat 1933 tarihinde toplanan hissedarlar umumî heyetinde yeni 3000 hisse senedine itası takarrür eden hisseyi temettü 22 numerolu kupon mukabilinde tediye olunacaktır.

5 — Müessis hisse senetleri sahipleri 31-12-1932 de hitam bulan seneye ait hisseyi temettülerini almak için şirkete müracaat etmelidirler. (1393) 1611

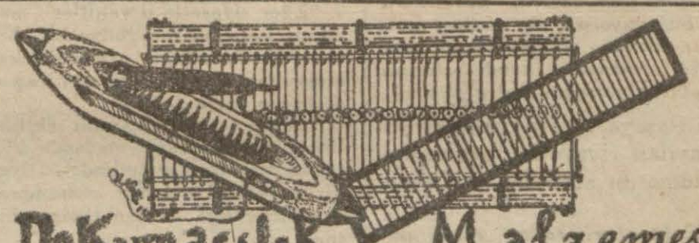

DoKumacılıK Malzemesi
Acentası ve Büyük Deposu:
İstanbul-57 Sirkeci NUR HAN Hilmi Naili (1485)

Üsküdar Müddeiumumiliğinden:

Tafsilâtı dairede mevcut şartname ve keşifnamelerinde yazılı olduğu üzere Üsküdar hapishane ve tevkifhanesinin esas binasına ait tamiratı cüz'iye ile zemin kat pencerelerinin bazı kısımlarına demir parmaklık yapılması ve bu katta elektrik tesisatı icra edilmesi ve umumî badana ve cüz'i sıva tamiri ile helâların da çinilerinin ve künklerinin tamir ve tecdidi ve hapishane hamamının binaya teallûk eden tamiratı ve bu hamamın ısınma ve su borularile kalöriferine ve kazanına ait tamiratın icrası açık eksiltme suretile ve 1705 lira muhammen bedelle 13 Nisan perşembe akşamı saat on altıda Üsküdar Malmüdürlüğü dairesinde ihale edilecektir. Taliplerin % 7,5 teminatı muvakkate akçelerile beraber münakasaya iştirakleri ve şartname ve keşifnameleri görmek üzere de her gün Üsküdar Müddeiumumiliğe müracaatları ilân olunur. (1338) 1518

Sıhhat ve içtimaî muavenet Vekâletinden:

(1262) No. lı İspençiyarî ve Tıbbî Müstahzarlar kanununun (12) inci maddesi mücibince Tıbbî müstahzarların haricî ambalâjları ile tarifenamelerinde perakende satış fiatının yazılması iktiza ettiğinden 1 Temmuz 933 tarihinden itibaren gümrüğe vürut edecek olan ecnebî müstahzarların haricî ambalâjlarile tarifenamelerinde İstanbuldaki perakende satış fiatları Türk parasile yazılmadığı takdirde gümrüklerden geçirilmiyecekleri ilân olunur. (1464) 1595

Ankara Milliyet Postası

Ankaralının Defteri

Trakyamız ne halde?

Kızıl ordular imdadımıza geliyorlar mı?

Ankara, 17. Ağustos. 1920

Dün Büyük Millet Meclisi Reisi Mustafa Kemal Paşanın verdiği izahat, bir çok şüphelerin düğümünü çözdü. Mecliste olsun, hususî mahfillerde olsun, herkesin kafasında bazı şüpheler dolaşıyordu: Bolşevik mi olacağız? Bolşevikler bize yardımcı kuvvet gönderecekler mi? İslâm Bolşevik ordusunun piştarları gerçek Erzuruma gelmiş midir? Şark cephesinde fevkalâde hâdiseler cereyan ediyor mu?

İşitilen bir çok rivayetlere, bazı ilâveler de yapılıyor. Bunlar yalnız kahve peykelerinde söylenmiyor. Millet Meclisinde takrirlere, millet kürsüsünde nutuklara mevzu oluyor.

Şark Vilâyetlerimizin bazı meb'usları bütün bu dedikoduları bir sual takririne mevzu yapmışlar.. Hükûmetten malûmat istiyorlar. Mustafa Kemal Paşa bunu vesile biliyor, Şark cephesindeki umumî vaziyeti uzun uzadıya anlatıyor. Bütün bu dedikoduların cevapları, Reis Paşanın beyanatında vardır. Beyanatın bir kaç fıkrasını buraya kaydedeceğim:

— Biz kime güveniyoruz, kimden medet umuyoruz? Bolşevik olacak mıyız? Mustafa Kemal Paşa diyor ki

— *"İstiklâlimizi, mevcudiyetimizi kurtarmağa karar verdiğimiz zaman, yalnız kendi düşüncemize uymuştuk, kendi kuvvetimize dayanmıştık. Hiç kimseden ders almadık. Hiç kimsenin vaatlerine aldanarak işe girişmedik. Bizim prensiplerimiz, Bolşevik prensipleri değildir. Bolşevik prensiplerini milletimize kabul ettirmeyi hiç düşünmedik. Biz milletimizin hazmedebileceği fikirleri, prensipleri takip ediyoruz. Hedefimiz halkçılıktır. Kuvvetin, kudretin, hâkimiyetin doğrudan doğruya halkın elinde bulundurulması prensibidir. Vâkıa biz milliyetperveriz, fakat milliyetperverliğimiz hodbinane, mağrurane değildir. Bolşevizm, milletler içinde mağdur olan bir zümrey' düşünür. Halbuki bizim milletimiz, heyeti umumiyesile mağdurdur. Biz her taraftan namütenahî taarruzlara, hücumlara maruz bulunuyoruz. Bu vaziyet içinde esas; sakitane vahdeti muhafaza etmektir. Herkesin kendi kafasına göre politika yapması doğru olmaz!"*

Reis Paşaya, Trakya vaziyeti için yayılan rivayetler hakkındaki malûmatını sordular. Cevap verdi:

— *"Çoktanberi oradan resmî malûmat almadık. Yalnız şahsan düşündüklerimi söyliyeyim: Trakyadakiler, tehlikenin en büyüğü nereden gelir, takdir edemiyorlar. İstanbuldaki hükûmetle, işgal ordusu ile çok münasebette bulunuyorlar. Trakyalılar sanıyor ki, Fransızlarla, İstanbul Hükûmeti kendilerini kurtaracak.. Bunda yanılıyorlar. Binaenaleyh eğer çıkan şayialar dairesinde bir felâket olmuşsa, bunun mesuliyeti daha evvel görüp takdir edemiyenlere râcidir. Fakat ne olursa olsun, madem ki milletin talihi, âkıbeti bu mecliste tekarrür edecek; er geç; İstanbulu da, Trakyayı da yalnız burası kurtarabilecektir!"*

* * *

Mustafa Kemal Paşaya bir sual daha soruldu:

İsmail Suphi Bey (Burdur) — Bizim kuvvetlerimiz, Rus kuvvetlerile ittifak edeli epey zaman olmuştur. O zamandanberi o kuvvetlerin buraya celbi düşünülmüş müdür? Böyle bir teşebbüse lüzum var mı?

Mustafa Kemal Paşa — Neden böyle bir teşebbüs yapalım? Sebep nedir? Kızıl orduların memleketimize davet edildiğine zatıâliniz vâkıf mısınız?

İsmail Suphi Bey— Soruyorum, Paşa Hazretleri.

Reis Paşa — "Yaptınız mı, yapmadınız mı diye soruyorsunuz. Böyle bir suali sormak için vaziyeti gayet iyi mütalea ediniz. Tahlil ediniz. Biz böyle bir şey düşünmedik ve düşünmek istemiyoruz.,,

* * *

Reis Paşanın sözleri, bazı meb'uslar üzerinde soğuk su duşu tesirini yaptı: Demek hepsi hayâl, hepsi ihtimal...

İmdadımıza koştuğu söylenen Kızıl ordular, Yeşil ordular nerede kaldı? Kendi kuvvetlerine değil; başkalarının yardımına güvenerek gayesine erişmek istiyenler; tatlı hayallerinden mahrum mu kalacaklar?..

Ey Türk; sana ancak gene senden yardım gelebilir!

MillîCi

* * *

Cafer Tayyar Pş. nın bir Mektubu

Cafer Tayyar Pş. dan aldığımız bir mektubu aynen dercediyoruz:

"Efendim,

"Gazetenizin 27 mart 933 tarihli nüshasında (Ankaralının defteri) sütununda şahsıma taallûk eden yazı hakkında atideki cevabımın ayni sütuna geçirilmesini hürmetlerimle rica ederim.

"İstiklâl millî kavgalarında Trakyada evvelâ bir kolordu kumandanı olarak vazifemi yaptığımı ve sonra Trakyanın millî kumandanı sıfatile de hiç bir fedakârlıktan çekinmediğimi zannediyorum.

"Yalnız şurası şayanı kayıttır ki Edirnenin İzmir ve İzmit gibi gerisinde büyük bir millî hinterlândı olmadığı halde bunlardan sonra üç muntazam Yunan fırkasının istilâsı neticesinde ancak millî düşmanlar eline düşmüştü.

"Eğer siyasetle o vakitler meşgul olmuş isem bu meşguliyetim benim vaziyetimdeki diğer asker rüfekamın meşguliyetinden ve ahvalin icap ettirdiğinden fazla değildir.

"Takip ettiğim siyasetin şekline gelince; bunun makuliyeti tastik edilmiştir ki esaretten avdetimde Diyarbekirde yedinci kolordu kumandanlığına Mirlivalığa terfian tayin edilmiştim.,,

Cafer TAYYAR

Pazar Yerleri

Dahiliye vekâleti belediyelere daha faydalı emirler veriyor

ANKARA,4 (Tayyare ile)— Köylü satıcı ile şehirli alıcıyı bilâvasıta biribirile temasa getirmek,köylünün komisyonsuz satımı, alıcının ucuz alması gayesile ve Dahiliye vekâletinin bir tamimile teessüs eden şehir ve kasabalardaki iktısadî pazar yerlerinin halk ve köylü tarafından ümit edilmedik şekilde rağbete mazhar olduğu görülmüştür. Bu kere bu pazar yerlerine vâki olan fevkalâde tehacümü gören Dahiliye Vekâleti bunun asrî icabatını ve sıhhî lüzumlarını da düşünerek alâkadar vilâyetlere bu pazarların kurulduğu yerlerde yapılması zarurî olan iktısadî ve asrî sundurma plânları göndermiştir. Bu plânlara göre:

Yapılacak sundurmaların küçük veya büyüklüğü halkın ihtiyacına ve yapı sistemleri de yapılacağı yerde en ucuz tedarik olunacak malzemeye göre tesbit olunmak üzere üç türlü olabilmektedir.

Sundurmaların çevre ve bölme duvarları ya taş, tuğla veya betondan, ya; çevre taş veya tuğla ve bölmeler keresteden, yahut ta çevre yerden 1,5 metre yüksekliğe kadar taş, tuğla veya beton bölmeler kerestedendir.

Taş veya tuğla duvarların içleri dışları kireçli harçla sıvanır, iç sıvaların tabandan 1,5 metre yüksekliğe kadar veri yıkanmak için çimentolu harçla sıvanır.

Ayaklar taş, tuğla veya betondan yapıldığı gibi kereste bol olan yerlerde temizlenmiş dört köşe ağaçtan da olabilir. Bu takdirde dikmeler altına beton veya yonma taştan kürsüler yapılır.

Satış ve gezinti yerleri tabanları yıkandığı zaman pis suların akması için akıntılı yapılmalı. Bu yerler beton veya kaldırım üzerine çimentodan şap ile örtülmelidir. Pis suların dışarıya akması için de trotuvar kenarlarına betondan harklar yapılmalıdır.

Çatılar beton veya ahşaptan yapılır üzerleri her iki şekle göre ya şap veya kiremit ile örtülür.

Pencereler havanın değişmesine müsait olacak şekilde yapılacaktır. Hayvan bağlanacak yerlerin kolay temizlenmesi için tabanlar beton olacağı gibi su tesisatı da ona göre yapılmalıdır. Helâlar itinalı yapılmalı ve koku vermiyecek sifon tertibatını haiz olmalıdır. Satış yerlerindeki bankolar taş, tuğla veya betondan yapılıp üzerleri çimento ile sıvanmalıdır.

Ankarada haftanın beş gününde şehrin muhtelif semtlerinde kurulan bu pazar yerleri de çok rağbet görmektedir. Belediyemiz de pazar mahallerinde bu sundurmalardan yaptıracaktır. İzmirde belediye şimdiden ve fakat açık bir şekilde pazar yerleri yaptırmıştır. Bu mutavassıtsız, ucuz pazarların halk çok faydasını görmüştür.

Birinci umumî müfettiş Ankarada

ANKARA, 4 (Telefonla) — Birinci umumî müfettiş Hilmi Bey hususî işler için dün akşam şehrimize gelmiştir.

Ankara Ticaret odasında vitrin müsabakasını kazananlara şahadetname tevzii merasiminden intibalar..

Ecnebi işçiler Gidince

Ankara Esnaf cemiyetleri şimdiden çok faydalı tedbirler almaktadır

ANKARA, 4 (Tayyare ile) — Son zamanlarda kâtibi umumî Hilmi Beyin idaresi altında müşterek bir muamelât ve hesap bürosu tesisine de karar veren on dokuz esnaf cemiyeti nin, merkezi umumileri olan bu binada içtima eden dört inşaat cemiyeti fevkalâde murahhaslarından mürekkep komitenin kararlarından bahsetmiştim. Türk vatandaşlarına tahsis edilen küçük sanat ve hizmetler hakkındaki kanunun meriyete girmesinin yaklaşması üzerine tetbirler alan bu komite; bütün vatandaşlara Türk işçilerinin ecnebi işçileri derece ve kabiliyetinde olduğunu göstermek, şehrimizin ihtiyaçlarını tamamile ve hakkile temin etmeğe çalışmak ve lüzumlu olan yerlere ehliyetli Türk ustalar temin eylemek gibi esaslar üzerinde yürüyerek; bu komite; geçen sene esnafa verilen hüviyet cüzdanlarını tebdil ve bunların yerine sanatkârların ehliyet derecesini, müstahak olduğu

Esnaf Cemiyetleri teşekkülüne dahil inşaat cemiyetleri reis ve azalarmdan bazıları

Ortada (X) işaretli Esnaf cemiyetleri umumî kâtibi Hilmi Bey

ücreti, şimdiye kadar kendisine iş yaptıranların onlar hakkındaki düşüncelerini gösterir, daha etraflı malûmatı havi cüzdanlar verilmesine, yaptırıcı ile işçi arasındaki hususî itilâfın tesbitinde âmil olmıya, bu yıl içinde Ankarada yapılacak resmî ve hususî inşaata göre usta ve işçi mikdarlarının tesbitine, şayet Ankarada bu inşaata kâfi işçi ve usta yoksa İstanbul, İzmir ve Bursa ile muhabere ederek bunları temin etmeğe, esnafın san'atine ait bilgilerini arttırmak maksadile yakında sanat kursları açıp bunlara bütün işçilerin devamını temin eylemeğe, bu sanatkârların behemahal mensup oldukları cemiyetlerden istenmesine ve bunlarm ancak cemiyetleri tarafından temin edileceğinin afiş, mektup ve gazetelerle ilânına ve bu işlerle uğraşmak için komite azalarının her gün merkezi umumiyeye uğramalarına karar vermiştir. Kanunun meşrinden itibaren Ankarayı terkeden ecnebi usta ve işçilerden maada bugün Ankarada ecnebi taşçı, dıvarcı, sıvacı ve boyacı olarak 200, demirci, elektrikçi, kalöriferci ve sucu 100, marangoz, doğramacı, dülger olarak ta 200 işçi daha bulunduğu tahmin olunmaktadır. Komite daha esaslı kararlar vermek üzere her gün toplanmaktadır. Gidecek ecnebilerin yerini doldurmak üzere, diğer alâkadar esnaf cemiyetleri de esaslı kararlar vermek için yakında toplanacaklardır.

Yurtdaş!

Yerli malından şaşma.

Milli İktısat ve Tasarruf Cemiyeti

Ankaranın güzel caddelerin den birisi: Millet meydanı

Hükûmet merkezi: Ankara

İdeal Ankarayı yapmak ve yaratmak için ne lâzım?

ANKARA, 3 (Milliyet) — Modern bir şehir olmak, Ankara için er, geç mukadderdir. İçinde bulunduğumuz umumî buhran; bunun tahakkukunu biraz geciktiriyor. Nihayet bu teehhür ârızîdir. İşin fena tarafı; güzel, modern, bütün medenî ihtiyaçlarile yeni bir Ankara yapmak fikrinin bazı muhitlerde zâfa uğramasıdır. Hükûmet; bilhassa devletin ve hükûmetin reisleri eski kararlarında duruyorlar: İdeal Ankarayı yaratmak! ..Bu zaruret aşikârdır. Çünkü güzel ve mâmur bir Ankara yapmak, bizim için bir süs değildir. Belki rejim ile alâkadar bir esastır. Cümhuriyetin yarattığı maddî ve manevî güzel şeyler arasında Ankarayı da gösterebilmeliyiz. Roma misali elimizde, önümüzde duruyor. Yeni Roma plânının tatbikatı; bütün zorluklara rağmen, intizam içinde yürüyor. Devlet merkezi Roma; bugün Faşist İtalyanın en esaslı bir uzvu olmuştur. Her vakit böyle idi; fakat bugünkü telâkkide ayrı bir hususiyet vardır. Mussolini; yeni Roma plânını kendisine maletmiştir. Bütçenin darlığına rağmen Romanın imarı için her sene on milyon Türk lirası veriliyor. Senede 100 bin tevellüdat artıyor. Mussolini; köylerden şehirlere inmeyi menetmiştir. Onu bu karara sevkeden şey, Almanya misalidir. Almanyanın 45 milyon nüfusu şehirlerde toplanmıştır. Almanya, bu neticenin zararlarını çekiyor. Buna rağmen Mussolini Romaya hicreti istisna etmiştir. Muayyen bir nüfus hududuna kadar halkın, köylünün Romada yerleşmesine müsaade ediyor.

Ankaramız için böyle bir endişe yoktur. Ankarada nüfusun çoğalması bir tehlike teşkil etmez. Esasen bugünkü bakışa ve gidişe nazaran, burada nüfusun birdenbire artması muhtemel değildir. Şehir, o kadar geniş tutulmuş ki, nüfusu yarım milyonu bulsa bile müşkülât olmaz. Tesisatı ona göre genişletmek daima mümkündür.

Ankarada yeni yapılan inşaattan..

Son iki sene içinde hususî inşaat azalmıştır. Mevcut evler, apartımanlar ihtiyaca kâfi geliyor. Daha doğrusu, Ankarada toplanan halkın, memurların çoğu, yüksek bir icar veremiyorlar. Ankarada mesken buhranı vardır; fakat bu buhran meskensizlikten değil; icarın yüksek oluşundandır. Şunu da ilâve edeyim: Yüksek icar istiyenlerin de hakkı yok değildir. Kiraladıkları binalar, onlara çok pahalıya malolmuştur. İş, gene dönüyor, dolaşıyor; memleketin, daha doğrusu dünyanın umumî şeraitine dayanıyor. Bu şerait değişmedikçe umumî hayatta hiç bir düzen olmıyacak..

ANKARALI

Ankara SİNEMALARI

Yeni Bugün

Şimdiye kadar misli görülmemiş bir şaheser :

PAPRİKA

(Ateşin Gençlik)

Bu gece **Kulüp**

Sinemacılık âleminde en büyük bir şöhret sahibi olan meşhur komik

Harold Lloyd'in

Fransızca şaheseri

Luisinemacı

Baştan sonuna kadar neşe ve kahkaha dolu, mevsimin en gülünç filmi

İstanbul ve Trakya Şeker Fabrikaları Türk Anonim Şirketinden:

Alpullu Şeker Fabrikasının İstanbul depolarından kristal toz şekeri atideki fiatla her isteyene bin kilodan eksik olmamak üzere satılır.

Kristal Toz, Kilosu 36,75 Kuruş

Taşradan vuku bulacak siparişler yüzde yirmisi peşin ve mütebakisi hamule senedi mukabilinde ödenmek üzere derhal gönderilir. Depodan itibaren bilcümle masarif ve mes'uliyet müşteriye aittir. Müşteri isterse sigorta ettirilir.

Adres: İstanbul, Bahçekapı, 4üncü Vakıf han 4üncü kat, Telgraf adresi: İstanbul Şeker Telefon: 24470-79

1490