ÇARŞAMBA
12 NİSAN 1933
8 inci sene No. 2573
NUSHASI 5 KURUŞTUR

Milliyet

Sahip ve Başmuharriri
Siirt Meb'usu MAHMUT
Umumî Neşriyat ve Yazı Müdürü
ETEM IZZET

Başvekil Haricî Meseleler Hakkında Fırkada Malûmat Verdi. Borçlar Itilâfı Imza Ediliyor ..

Vaşington İtimaı

Amerika Cümhurreisi Roosevelt, ...ya iktısat konferansına hazırlan... için bazı devletleri Vaşingtona ...essil göndermeğe davet etmiştir. ...t evvelâ çok samimî bir lisan ile ...iz Başvekili Mac Donald'a yapıl... Cümhurreisi bu davette Mac ...ald'ı doğrudan doğruya Beyaz sa... yani kendisine misafir olmıya ...makta idi. Ve Mac Donald dave...bul edip 'te İngiltereden hareket ...ği tarih tesbit edildikten sonra...i, Cümhurreisi diğer devletleri ...t etmiştir. Binaenaleyh daha ilk ...da Amerika ile İngiltere arasın... yakınlık tebarüz etmiş demektir. ...ansa, Vaşingtona Başvekilini yol...yor. Fakat ziyareti Amerika hü...eti ve Amerika halkı tarafından ...k bir samimiyetle karşılanacak ... Herriot'yu yolluyor. Hatırlarda...i geçen temmuzda Amerikaya ...e edilecek borç meselesi mevzuu ...olduğu zaman, Herriot Amerika ...uğu namına başvekilliğini feda ...ti. O zamandan beri Amerikada ...iot etrafında büyük bir sempati ...r. Ve bunun içindir ki Roosevelt, ...gtona Herriot'nun gideceğini ha...ır almaz, kendisini Mac Donald ... Beyaz saraya misafir etmeğe ka...rmıştır.

...oosevelt'in cihan devletlerini Va...ona davet etmesi, Amerikanın ...elmilel iktısat konferansına at...i ehemmiyeti tebarüz ettirmekte ... Filhakika sabık Cümhurreisi Ho...zamanında da Amerikalılar bey...lel iktısat konferansının ehem...ini inkâr etmemekte idiler. Fa...konferansta beynelmilel borçlar ...ürük tarifeleri meselelerinin gö...mesini istemiyorlardı. Borçlar ...esini bütün devletlerle bir arada ...meğe bile yaklaşmamışlardı. ...ularımız sıkıntıda ise, kendileri...ı ayrı görüşür, müşkküllerine ay...ı çareler buluruz derlerdi. Gümrük tarifeleri meselesini de Amerika...ahilî bir işi telâkki ediyorlardı. ...le anlaşılıyor ki Hoover zamanın...erika hükûmeti, henüz yalnız A...a tarafından alınacak tedbirler...ana çare bulunabileceğine ina...du. Roosevelt işbaşına geçtikten ...y sonra bu siyaset tersine çevril...i. Amerika beynelmilel borçları ...tün iktısadî meseleleri bir arada ...kere etmeğe hazırdır. Hattâ iç... Fransa da davet edildiğine gö...merikaya olan borçların İngilte... İtalya gibi 15 temmuz taksitini ...e eden ile Fransa gibi, bu taksiti ...e etmiyen devletler arasında bir ... bile gözetilmiyor. Denilebilir ki ...velt ilk salâhiyettar Amerika ...t adamıdır ki, Amerikadaki iktı...buhranın bir cihan buhranı ol...u takdir etmiş ve buna karşı an...beynelmilel sahada alınacak ted...le çare bulunabileceğine kanaat ...miştir. Şunu da kabul etmek lâ...r ki Hoover bu hakikati anlamış ...ı dahi, Meb'usan ve Âyan mec...ni bu fikri kabule imale ede... Sabık Cümhurreisi iktidara ...i günden az zaman sonra peres...kaybetmiş bulunuyordu.

...erikadaki hazırlıklardan Va...n içtimaında görüşülecek mese...ı şümul ve mahiyeti hakkında ...ir edinilebilir. Evvelâ beynelmi...çlar meselesi görüşülecektir. ...velt tarifeler encümeninden ...senesindeki Fordney - Mc. Cum... 1930 senesindeki Hawley - ... tarifeler kanununun Amerika...olan ithalâtın gümrük resmi...dereceye kadar arttırdığı hak... bir rapor istemiştir. Filhakika ... gümrük tarife kanunu cihan ...ının âmillerinden sayılmakta...ünkü bundan sonra borçlu mem...rden Amerikaya ihracat a... ve bunlar borçlarını eş...e tediye edemiyecek vazi...düşünce para ile ödemeğe ...a etmişler. Para da Amerika...küm ettiğinden iflâs etmişler...merikanın iktısadî hatâsı şu ol...: Harpten sonra para alacak...uğu halde ticaret müvazenesi...hine çevirmeğe çalışmıştır. Ya...rikaya hem alacaklarının faizi ...e hem de ticaret müvazenesi...ne çevirerek bu yoldan da para ...ne çalışmışlardır. Filhakika u...eler İngiltere de dünyanın sar...faizcisi idi. Fakat borçlu olan ...ketler çalışır. En iyi mallarını ...eye gönderir ve bu mallarla ...n faizleri ödenirdi. Amerika...n faizci, hem de ziraî ve smaî ...çi olmak istediler. Binaena...acaklı iken borçlu memleket...yalarına da gümrük kapılarını ...ları dünya buhranının âmille...biri olmuştur.

...velt'in bu hakikati takdir et...aşılıyor. Acaba Amerika âya...bu noktai nazarını kabul et...ek mi? Yeni Cümhurreisinin ...henüz yüksektir. Banka buh...kendisine diktatörlük salâhi...ilmiştir. Ancak şunu hatırla...ındır ki bu salâhiyeti kendi ...dan ziyade cümhuriyetçilerin ...le alabilmişti. Amerikada po...yatını yakından bilenler, hiç ...hurreisinin vaziyetinden emin ...ını takdir ederler. Şimdiki ...n ve Âyan meclislerinde de ...ıllî ve kâh isyankâr bir ruh ...r. Amerikada Cümhurreisleri bu meclislerle devamlı mücadelede daima mağlûp olmuşlardır. Wilson'un âkıbeti de öyle oldu. Fakat ilk adımda daima kazanmışlardır. Roosevelt te henüz ilk adımını atmak üzeredir. Bunun içindir ki gerek Vaşington içtimaı ve gerek yazda toplanacak olan cihan iktısat konferansı müsait bir zamanda toplanmaktadır.

Ahmet ŞÜKRÜ

Başvekil ve sıhhiye vekili Fırkada izahat verdiler

Borçlar itilâfı imza ediliyor

Türk - Fransız dostluk muahedesi - Uyuşturucu maddelerle mücadele - Dahilî istikraz iyi karşılandı

ANKARA, 11 (A.A.) — C. H. Fırkası grupu idare heyeti riyasetinden: C. H. F. grupu bugün öğleden sonra Afyon meb'usu Ali Beyin riyasetinde toplandı. Sıhhiye vekili Refik Bey uyuşturucu maddeler kaçakçılığı olarak son günlerde meydana çıkan vakaları kısaca izah ve mücadelenin gittikçe şiddeti arttırılarak idame edileceğini beyan eyledi. Bundan sonra Başvekil İsmet Paşa günün haricî meseleleri hakkında kısa malûmat verdi. Osmanlı borçlarının kat'i bir mukaveleye bağlanması meselesinin nihayet bulduğunu ve kat'i mukavelenin dün - 10 nisanda - Pariste parafe edildiğini fırkaya bildirdi. Dahilî istikrazın herkes için tamamen ihtiyarî olan yazılma muamelesi araya bayram tatili girmesine rağmen memlekette iyi karşılandığını söyledi. Fırka yeni istikrazın faydaları iyice anlaşılmak için umumiyetle daha çok çalışılması arzusunu gösterdi. Yeni sene bütçesinin mayıs ortalarına kadar bitirilmesi mevzuu bahsoldu. Meb'usular yeni sene için bolluk ümidi veren güzel havaların neşesiyle umüzakereye nihayet verdiler.

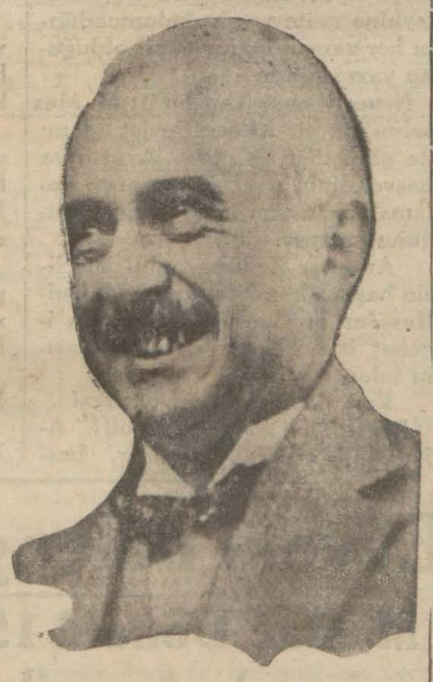

İsmet Paşa Hazretleri

Osmanlı Bankası

ANKARA, 11 (Telefonla) — Osmanlı borçları hakkında Pariste hazırlanan yeni itilâfname parafe edilmiştir. Osmanlı Bankasile akdi mukarrer yeni mukavelenin de 15 yirmi güne kadar imzalanmasına intizar e-

(Devamı 6 mcı sahifede)

28 inci liste

ANKARA, 11 (A.A.) — T. D. T. Cemiyetinden: Karşılıkları aranacak arapça ve farsça kelimelerin 28 numaralı listesi şudur:

1 — *Habit -Hapt-*
2 — *Hacim -Hacm-*
3 — *Hail -Haylulet'ten-*
4 — *Haiz*
5 — *Hami -Himayeden-*
6 — *Hapis -Haps-*
7 — *Harç*
8 — *Hasar*
9 — *Haslet*
10 — *Hasım -Hasm-*
11 — *Haste -Hasta-*
12 — *Hazan*
13 — *Hazine*
14 — *Havi*

Listelerde çıkan kelimelerden mânaları birden fazla olanların her mânası için ayrı karşılıklar ileri sürülebilir. Karşılık gönderen zatların gönderdikleri karşılıklardan duyulmuş ve işitilmiş olmıyanları hangi kaynaklardan aldıklarını göstermeleri rica olunur.

Boyacıköyünde yeniden meydana çıkarılan bir imalâthanedeki tesisat

Yeni bir şebeke daha meydana çıkarılıyor

Bu şebeke, birincisinden daha mühim bir zehir yuvasıdır

Boyacıköyde de bir imalâthane meydana çıkarıldı; Kadri Bey nezaret altına alındı

Eroin kaçakçılığı yapan şebekeye ait zabıta tahkikatına büyük bir ehemmiyetle devam edilmektedir. Şimdiye kadar bu işle uzaktan yakından alâkadar bulunan ve sorguya çekilenlerin adedi seksen beşi bulmuştur. Dün akşama kadar bunlardan dokuz kişi zabıta nezareti altına alınmış bulunuyorlardı.

Gazi Hz. rinin beyanatından sonra

Dün bir muharririmiz, bütün lâzım gelenlerle temas ederek bu meselenin ortaya nasıl çıkarıldığını başından son safhasına kadar şöylece tesbit etmiştir:

Reisicümhur Hazretlerinin uyuşturucu maddeler hakkındaki beyanatlarından sonra bütün alâkadarlar, bu işe büyük bir ehemmiyet atfetmeğe başlamışlardır. Başta Başvekil olmak üzere Dahiliye, Hariciye, Sıhhat ve Gümrük ve İnhisarlar vekâletleri, kendilerine merbut devair ve müessesata, uyuşturucu maddeler kaçakçılığına karşı âmansız bir mücadele açılmasını emretmişlerdir.. Gümrük ve Muhafaza umum kumandanlığı ciddî bir faaliyete girişmiş ve istihbarat teşkilâtı dahilde ve hariçte faaliyete geçirilmiştir. İşi bizzat Gümrük muhafaza umum kumandanı Seyfi Paşa idare ediyor, Mısırda, Marsilyada tahkikat yaptırılıyordu. Bu faaliyet neticesinde, Amerikada eroinin kilosunu 15 -

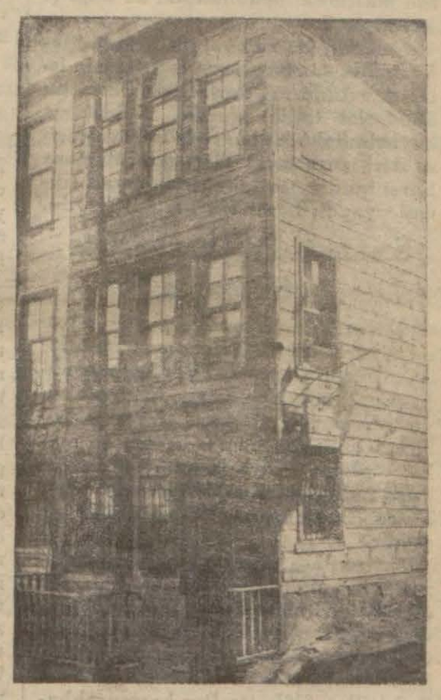

Kurtuluştaki Eroin imalâthanesi

16 bin liraya satılabildiğini gören bazı kimselerin, burada eroin imal ede-

(Devamı 5 inci sahifede)

Suriye Birliği

Yeni Fransa - Suriye muahedesi ne şekilde olacak?

BERUT, 10 A. A. — Fransa - Suriye muahedesinin imzalanması son günlerde sık sık mevzuu bahsolan bir meseledir. Fransız fev kalâde komiseriyle Suriye hükûmet erkânı arasında geçen çok sıkı görüşmeler neticesinde bu muahedenin esasları üzerinde mutabık kalınmıştır.

M. Ponsot

Muahedenin esaslarına göre, muahede yalnız iç Suriyeye yani Şam, Halep, Hama, Humus şehirlerine Şamildir. Fransızlar lüzum görürlerse Cebelidüruz ile Lâzkiyeyi de bu mıntakaya ilhak edeceklerdir.

Muahede esasları vatanî fırkasına bildirildiği zaman fırka azasından bir çoğu Suriyenin birliğini temin etmiyecek bir muahedeyi tanımıyacaklarını söylemişlerdir. Bu meselenin vatanîler fırkasını ikiye ayırması ihtimalı vardır. Vatanîler derhal bir kongre toplanmasını istemektedir.

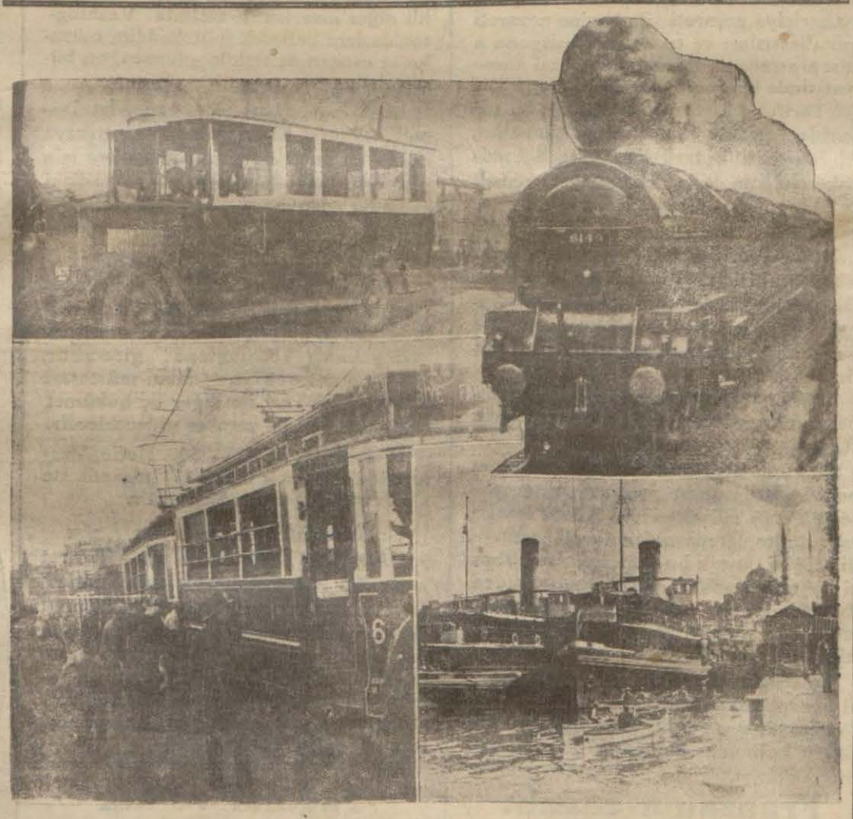

Rekabete meydan yok!

Büyük sermayeli şirketlere karşı otobüs rekabetinin ununе geçilecek

Aldığımız malûmata göre, hükûmet büyük sermayelerle teşekkül etmiş olan şimendifer ve vapur şirketleri ile muzir şekilde karşılaşan otobüs rekabetini, tetkiki lâzım gelen esaslı bir mesele telâkki etmiştir. Bu rekabetin ö-

(Devamı 6 mcı sahifede)

Dün şehrimize gelen R omanyalı izciler vapurda
(Yazısı iç sahifemizde)

Dün gece Zelzele oldu

Dün gece saat yirmi üçü 22 geçe şehrimizde devamsız hafif bir zelzele olmuştur.

Tahtelbahirlere karşı

LORİENT, 11 A.A. — Tahtelbahirlere karşı ağ kurmak için yaptırılmış olan Gladiateur kruva zörü denize indirilmiştir.

112 metre uzunluğu olan bu kruvazörün sür'atı 20 mildir.

100,000 LİRA KİMLERE ÇIKTI?

14 üncü tertip Tayyare piyangosunun son keşidesi dün başlamıştır. Bugün öğleden sonra gene devam edecektir. Dünkü keşidede 1200 numara çekilmiş, 100 bin, 30 bin, 15 bin liralık ikramiyeler çıkmıştır. Bugün de 60 bin, 40 bin, 10 bin liralık ikramiyeler ve 100 bin iralık mükâfat çekilecektir. Dünkü keşidede yüz bin liralık ikramiyenin onda birini Servet kişesi müşterilerinden, Dolmabahçe sarayı memurlarından İsmail Efendi, onda birini de Gazi kişesi müşterilerinden İneboluda Arif Hoca zade Ahmet Bey kazanmışlardır.

Tehlikeli bir gidişin dönüşü

Vali Muhiddin B. Uludağ seyahatini nasıl geçirdiğini anlatıyor

Vali ve Belediye reisi Muhittin B., ailesi ve daha bazı zevat bayram tatilinden bilistifade Bursadaki Uludağa bir kış sporu seyahatine çıkmışlardı.. Heyetin şehrimize döndüğünü yazmıştık.. Muhittin Bey dün bir muharririmize bu seyahat ve ski sporları hakkında şayanı dikkat izahat vermiştir. Muhittin Bey seyahatini şöyle anlatmaktadır:

— Geçen salı günü İstnbuldan Asya vapuru ile hareket ettik. Vapur yolculuğumuz çok rahat geçti. Kaptana müteşekkiriz. Mudanyaya Bursa valisi Beyefendi lûtfen teşrif etmişler-

(Devamı 6 mcı sahifede)

GOL YEMEMEK İÇİN

— Bir Galatasaraylının mektubu —

Hani bir oyun var; binlerce kişi bir tarafa toplanır da biribirlerinin omuzlarına çullanarak haykıra haykıra seyrederler. Neydi o canım!. Adını unuttum. Hani beş on kişi cızıklı gömleklerle karşı karşıya geçerler de takunya gibi pabuçlu ayakları ile bir meşin topa vururlar? Haftaym mı diyorlar, penaltı mı ne? Hani ağ gibi yere top girince oynıyanlar da oynamıyanlar da bağırlarına ateş düşmüş gibi (Gool!) diye bağırırlar?

İşte bu gol oyunu için bir mektup aldım. Mektubu gönderen eski Galatasaraylılardan bir dostumdur. Sanki ben bu işi anlarmışım gibi bana yana yakıla şunları yazıyor:

"Son zamanlarda bizim Galatasarayın sepetler, lengerler dolusu gol yemesinden doğan mide ve sinir bozukluğu nedir bilir misin? Genç golcülerin — mektepli olduklarından ötürü — kendi kulüpleri için oynıyamamalarıdır.

"Bu yasak doğru değildir. Çünkü; Galatasaray kulübü aşa yukarı değil, tam bir Galatasaraylılar kulübüdür. Galatasaray mektebinden olmıyanlar o kulübe giremezler. O halde bu kulüp herkesin girebileceği bir yer değildir. Ancak o mektebin ve o mektepten çıkanların yeridir. Bu bakımdan Galatasaray mekteplisi kulübün birinci ve ikinci mangasında oynamalıdır. Oynamayınca, kulubun topa vuracak bacakları hep eski bacaklar kalıyor, yenilerle tazelenemiyor. Onun içindir ki sirke içmiş gibi iştahlı iştahlı gol yiyorlar.

"Gol yememek için bu yasak bir takım şartlarla kaldırılmalıdır. Gizlice haber vereyim: Başka liseler, kulüplerde maç yapıyorlar.,,

Başka liselerin ne yaptıklarını bilmiyorum. Bu yasağın bir taraflı mı, her taraflı mı olduğunu da bilmem. Yalnız dostumun istediği şey; Galatasaraylılar ve bütün öbür gençler için faydalı, hayırlı bir işse yapılmasını, hiç olmazsa onlara da göz yumulmasını dilerim.

Aka GÜNDÜZ

Tarihî tefrika: 145

93 felâketleri ve Ignatief

Sulh müzakereleri başlamıştı

Muharebe esnasında bir gölge halin de varlığını muhafaza eden Osmanlı Mebusan Meclisi, kendi eski reisi olan şimdiki Başvekilin (Ahmet Vefik Paşa) ayakları altında ezilmiş, can vermiştir.

"Meb'usan Meclisinin tatili bugünkü fevkalâde haller önünde bir garibe sayılamaz. Meşrutiyet usulünü çok tan beri kökleştiren memleketlerde bile bunun emsali vardır. Fakat Türkiyede bu tatili takip eden hâdiseler meşrutiyet tarzile uyuşamıyacak müteh akkimane hareketlerdir.

"İstanbul gazetelerinden anlaşıldığına göre, Zaptiye nazırı en faal, en nüfuzlu, en nâtıkaperdaz sanılmış olan meb'uslara hemen İstanbulu terkederek meb'usu oldukları vilâyetlere gitmelerini emretmiştir. Edirne meb'usu Rasim Bey ise, vilâyetine de gönderilmiyerek hemen Bursaya nefyedilmiştir. Orada zabıtanın nezareti altında oturacaktır.

Zaptiye nezaretinin bu hareketi İstanbulda halk arasında hiç bir heyecanı mucip olmamıştır. Vilâyetlerde de buna karşı bir kımıldama yoktur. Harbin felâketleri altında ezilmiş olan Türkler, bu Meclisi mebusan komedyasının kapanmasından hiç müteessir olmamışlardır. Ruslar aleyhine kullanılan bu oyunun Türkiyeye faydalı olmadığını hâdiseler göstermiştir. Memlekette sağlam toprağa dayanmıyan, kök salmıyan bu meşrutiyet sistemini artık tutan kimse yoktur."

İgnatief, bu hâdiseden ne kadar sevinmişse, İngiliz filosunun İstanbul önüne gelip demir atmasından da o kadar üzülmüştü. Bir mektubunda bundan bahsederek diyor ki:

"Sulh müzakereleri başlarken İngilizlerin boğazlara hâkim kesilmeleri Osmanlı murahhaslarının ruhları üzerinde pek fena bir tesir bırakmıştır. Rusya ile dost geçinmek istiyen Türkler ile Avrupa devletlerinin müdahalesini istemek taraftarı olanların ikisi de bu hâdiseden müteessir olmuşlardır. İngilterenin bu hareketi Türklerin Ruslarla aralarında uzlaşmalarını müşkülleştirdiği gibi, bütün Avrupanın müşterek müdahalesini de boşa çıkarmıştır."

İgnatief, bu vaziyetten İstanbuldaki İngiliz ve Avusturya sefirlerinin istifade ettiklerini, devletlerin Paris muahedesini tadil edecek maddelerin beynelmilel bir kongrede müzakeresini ileri sürmeleri Türklerde Ruslara karşı bütün Avrupayı kullanmak fikrini uyandırdığını acı acı görüyordu.

Saffet Paşa ile ilk görüşme

Saffet Paşa Edirneye gelip te resmî ziyaretleri yapar yapmaz İgnatief ile görüştü. Ceneral, Türk baş murahhasını "hastalıklı, zayıf, uzun mesaiye tahammülsüz" diye tanıyordu. Bizim membalarımızın o devrin en mahir diplomatı diye tanıdıkları Saffet Paşa hakkında Rus ediplomatının bu fikirde bulunuşu dikkati çekecek bir şeydir.

Saffet Paşa, Rusyaya karşı müzakereleri mümkün mertebe uzatmak, yeni fedakârlıkları kabul şöyle dursun, esas sulh mukavelesinde taahhüt edilmiş olanları bile yeni bir pazarlıkla hafifletmek rolünü üzerine almıştı. Daha ilk mülâkatta Rus başmurahhasına dedi ki:

"— Türkiye, harp vak'alarının verdiği bizim için çok acı neticeler önünde sulh istemeğe mecbur olmuştur. Fakat Rusya taleplerinde çok ileri gidecek olursa, bu mecburiyetin değerini düşürmüş olur. Türkiye gibi büyük bir devletin ölüm döşeğine serilmesi bütün dünyayı sarsacak bir iştir. Avrupa devletlerinin hepsi de bu işte alâkalıdır. Rusyanın talepleri Türkiye için hayat ümidi bırakmıyacak dereceye çıkarsa, İstanbul hükûmeti mütarekeyi feshederek Avrupa devletlerine müracaata mecbur olurlar. Bu halde Osmanlı imperatorluğunun makamını, hukukunu ve menafiini müdafaa vazifesi Avrupa büyük devletlerine geçmiş olur."

Saffet Paşanın bu sözleri, İstanbulda fikirlerin İngiliz ve Avusturya entrikalarile nasıl karmakarışık bir hale konulduğunu gösteriyordu. İgnatief, bu vaziyet önünde ac ve sert olmağa lüzum gördü.

— Ekselans, dedi, vaziyet çok sarihtir. Babıâli, şarkta asayişi ihlâl eden meseleler üzerine Avrupa devletlerile müzakere neticesinde tekarrür eden teklifleri reddettiği gibi, sonradan Avrupa devletlerinin tahfif ederek kendisine bildirdikleri teklifleri de kabul etmemiştir. İstanbul konferansının tekliflerini kabul etmediğinizi, Londra protoklünü reddettiğinizi herkes unutmuş olsa bile siz unutmamışsınızdır ve unutamazsınız (1). Rusya, Avrupanın bu tekliflerini reddetmenize karşı, onları kabul ettirmek için harbe girmiştir. Bugün bulunduğumuz yer, harbin neticesini en beliğ bir lisanla söylemektedir. Avrupa devletleri, kendi tekliflerini reddetmiş olan Türkiyeye, böyle kanlı ve uzun bir muharebeden sonra, bizim teklif ettiğimizden daha hafif şartlar ileri sürecek değillerdir.

Türk başmurahhası, bu acı sözlerden sarsıldı. Kuru gözleri yaşardı. Kırarmış sakalı titredi. Saffet Paşa, en çok kendisine karşı yapılan imadan üzülmüştü. Yüreğinde memleketi için iyilikten başka bir dilek olmadığı halde, memleketi için en acı ve en zararlı işler hep onun elinden çıkmıştı.

— Hakkınız var, ceneral, dedi; Avrupa devletlerinin konferansta ve protokolde ileri sürdükleri şartları reddettikten sonra bugün sulh istemek üzere Rus karargâhına gelmiş olduğumu biliyorum. Siz de bilirsiniz ki ben Rusya ile develtimin her zaman dost geçinmesini istiyenlerdenim. O zaman Sırp ve Karadağ hudutlarında ehemmiyeti mahdut bir kaç yerin terkinden imtina ettiğimiz halde, bugün onların yüzlerce katına varan en geniş ve zengin ülkelerden ebediyyen ayrılmak mevkiinde kaldığımızı hüzünle görüyorum. Bundan daha ağır bir elemle görüyorum ki memleketimin saadetinden başka bir endişem olmadığı halde, Rusyanın en ağır taleplerini kabul ederek ahlâf nazarında mes'ûl bir vaziyete düşmekteyim.

— Bunda şahsınızın bir dahli yoktur.

— Evet. Fakat tarih bugünkü vaziyeti unutur. Yarın bugünün tarihini okuyanlar, İstanbul konferansının nispeten az zararlı, Londra protokolünün onlardan daha mutedil tekliflerini reddeden ayni adamın şimdi de bu muahedeyi imza ettiğini görünce, beni idaresiz, mecnun bir adam diye tayip ve tel'in edeceklerdir.

(Devamı var)

(1) *İstanbul konferansının reisi, Türkiye Hariciye Nazırı ve başmurahhası sıfatile Saffet Paşa olduğu gibi, Londra protokolünün reddiyesine de Hariciye Nazırı sıfatile gene Saffet Paşa imza koymuştu. İgnatief'in bu sözle anlatmak istediği budur.*

Gelen karşılıklar

Liste (26)

Efsane: Masal, uydurma söz, boş anlatış. **Ehemmiyet:** Değerlilik, dokunaklık, güçleşme. **Ehil:** Yararlıklı, becerikli, efendi, ayrımcıq, başarabilen. **Elbet:** İster istemez, atlatılmaksızın. **Elim:** Acıklı çok ağrıyan. **Emanet:** Korkusuz bırakış, iğreti veriş. **Emare:** İz, bırakıntı. **Emin** Korkusuz, inanışlı, inanılan. **Emel:** İstek, umuş, keskin dilek. **Emniyet:** Korkusuzluk, inanışlık, inanma.

Filorinalı NAZIM

* * *

Liste (26)

Efsane: Masal, boş söz, saçma sapan. **Ehemmiyet:** Pek gerek olmak, değerli oluş, ziyade göze çarpış. Balonlar ve tayyareler çıkalı zırhlı gemilerin ehemmiyeti azaldı. Ehemmiyet türkçeleşmiştir. **Ehil, ehl:** Malik, sahip, muttasıf olan, olanlar: ehli islâm, ehli ırz, ehli sünnet, ehli takva. Bir yerde sakin ve toplu olanlar: ehli kariye, ehli zevk. Muktedir. eren, becerikli: bu işin ehli değildir. Kari ve kocadan her biri: ehlile hoş geçinen kadın bahtiyar olur. **Ehlidil:** eren; ehli sok: esnaf takımı. ehli rum: Osmanlılar. Ehli hibre: bir şey hakkında hususî bilgisi ve etraflı vukufu bulunan ve bulunanlar. Ehli kıble: Müslümanlar. Ehli dünya: sonunu düşünmiyen. **Elbet:** özke ve özkes ise de çoktanberi kullanılmıyor. Şu halde elbet, elbette türkçeleşmiştir. İlle. **Elîm:** çok acı, sızı duyuran, pek ağrıtan: Azabı elîm, derdi elîm: acıklı. **Emanet:** Yanında saklayıp istenildiğinde geri vermek; geri alınmak üzere birine bırakılan nesne. İğreltivermek, iğrelti. Nezaret gibi ünvanı resmî. Rüsumat Emaneti, Şehremaneti. Emaneten: hükûmetçe. türkçeleşmiştir. **Emare:** İz, alâmet, nişane, belirti. **Emel:** Umgu, istek, kuruntu. **Emin:** Kalbinde korku olmıyan, kaygusuz, emniyet içinde olan yer ve kişi: kuytu. Gadir ve hiyanetten vareste ve şayanı itimat olan: Emin adam. Türkçeleşmiştir. **Emniyet:** Kaygusuzluk, inanmak, güvenmek.

Erenköy: Haznedar oğlu BAHA

* * *

Liste (26)

Efsane: Masal. **Ehemmiyet:** Değerlilik. **Ehil, ehl:** Is. Ehli namus: doğruluk ısı; becerikli, yapabilir, başarır. Eş (karı kocadan biri). **Elim:** Acıklı, çok acı. **Emanet:** Bırakı (Bırakmak: emanet vermek. Kamusu Türkî). **Emare:** İz. **Emel:** Umu, istek (Büyük Türk lûgati). **Emin:** korkusu, inanç (K.T.). **Emniyet:** Korkusuzluk, güvenme, inan (B. T. L.).

Ragıp TEVFİK

* * *

25 inci liste:

Fark: Ayrılık, başkalık, benzemeyiş. Ayırma, seçme, ayırt etme: Ahmetle Hasanın yazılarını seçemiyorum. Tanıma, seçme: Aydınlık olduğundan onu tanıdım. Anlama: Çok çalıştı ama anlıyamadı. **Farz (etmek):** Tutma, sayma. **Fasile:** Takım, soy. **Fatanet:** Anlayış, uyanıklık. **Faza:** Boşluk. **Fazla:** Artık, çok. **Feragat:** Vazgeçme, elçekme, cayma, dönme. **Fert:** Tek, kişi, kimse. **Fesat:** Bozukluk, çürüklük, yolsuzluk: (Beyin bozukluğu). Karışıklık: İstiklâl savaşı sıralarında karışıklık çıkarmağa yeltenenler oldu. **Fesih:** Bozma, kaldırma.

Eski listelerden:

Rey: İnak (Kamusu Türkî). **Yakin:** İnan (Büyük Türk lûgati). **Ziyan:** Artak, karak (Uygur) (B. T. L.).

H. — Pazartesi günkü sayıda yanlışlıkla (derece) nin karşılığı (den) çıkmadığı gibi (hal) kelimesi (hay) olarak çıkmıştır.

Ragıp TEVFİK

* * *

26 ıncı liste

Efsane: Masal. **Ehil:** Elverişli, yaraşık. **Elim:** Acıklı. **Emel :** Kuruntu, Dilek. **Emin:** İnanılır. **Emniyet:** İnanma.

Sarıyer 27 inci mektep

HARİCİ HABERLER

Casusluk mu?

İngiliz mühendisleri neyle ittiham ediliyor?

LONDRA, 11 A.A. — Dün akşam ikinci bir beyaz kitap neşredilmiştir. Bu kitap, 19 mart ve 8 Nisan tarihleri arasında Moskovadaki Vickers kumpanyası memurlarının tevkifi meselesi hakkında teati edilmiş olan diplomatik muhaberleri ihtiva etmektedir.

Bu vesikalardan anlaşıldığına göre İngiliz mühendisler casusluk ve tahripçilik ile itham edilmektedirler.

Maznunlardan Thornten'in kendi elile bir beyanname imzalamış olduğu ve bu beyannamede mumaileyhin kumpanyada çalışmakta olan bir takım Rus mühendis ve teknisyenlerine bazısı para şeklinde olmak üzere bir takım hediyeler vermiş olduğunu itiraf eylediği söylenmektedir.

Thornten, günlerce devam eden ve birisi 24 saat sürmüş olan uzun istiçvaplar dolayısile bitkin bir hale gelmiş idi.

Wickers kumpanyası hakkında hiçbir itham yoktur.

İngiliz maslâhatgüzarı, göndermiş olduğu raporunda 4 nisan tarihinde Thorenten ile Mac Donald arasında bir yüzleştirme yapılmış olduğunu beyan etmektedir.

Mevkufiyeti idame olunan tek İngiliz mühendisi olan Mac Donald, bu yüzleşme esnasında bilhassa Thorenten'in casusluk maksadile 4,500 dolar verdiğini ve kendisinin de Thorenten'e Zlatoust'da imal edilmekte olan obüslerin miktarı ve çapları ve elektrik seferberliği hakkında malûmat vermiş olduğunu söylemiştir. İngiliz sefiri, bu ithamlarda mevzuu bahis edilen meblâğların pek cüz'î şeyler olduğunu ve bu meselede ileri sürülen delillerin son derecede ağır şerait altında yapılmış olan istiçvaplar neticesinde zorla koparılmış itiraflardan ibaret bulunduğunu yazmaktadır.

Yeniden muharebe

Çin seddi boyunda tekrar kan dökülüyor

TOKİO, 11 A.A. — Dün büyük Çin seddı boyunca dört noktadan gayet şiddetli muharebeler olmuştur. Çinliler, iki defa Sahochiao'daki mevzilerinden çıkarılmışlardır. Japonlar, Çinlileri büyük sed boyunca top menzili ilerisine kadar sürmeğe çalışmaktadırlar.

Einstein İspanyada müderrislik edecek

MADRİT, 11 A.A. — Maarif nazırı, profesör Einstein'in bir İspanyol Darülfununu müderrisliğini kabul etmesi için yapılmış olan teklife muvafakat etmiş olduğunu bildirmiştir.

Saatte 682 kilometre

DESENZANO, 11 A.A. — Tayyareci Agello 2500 beygir kuvvetindeki bir deniz tayyaresile dünya sür'at rekorunu kırmıştı. Mumaileyh saatte vasatı 682 kilometre 403 metrelik bir sürat elde etmiştir. Evvelki rekor İngiliz Einforthe aitti, ve 655 kilometre idi.

„Akron„ balonu felâketi

VAŞİNGTON, 11 A.A. — Mümessiller meclisi, Akron felâketi de dahil olduğu halde Amerika donanmasının hava kuvvetlerinin uğrıyacakları felâketler müsebbiplerinin muhtelit bir komisyon tarafından mesuliyetlerinin tayin edilmesine karar vermiştir.

Almanyada gümüş para

BERLİN, 11 A.A. — Yeni gümüş ve nikel paraların basılmasına yazın başlanacaktır. Gümüş paralar iki ve beş mark, nikel paralar da 1 mark kıymetinde olacaktır. Bu suretle takriben bir buçuk milyar para çıkarılacaktır.

Satrenç şampiyonu

SİNGAPOUR, 11 A.A. — Halihazırda bir devri âlem seyahatı yapmakta olan dünya şatranç şampiyonu doktör Alekhine, gözleri bağlı olduğu halde ayni zamanda 10 yerli oyuncu ile oynamış 9 unu yenmiş, yalnız bir Çinli olan 10 uncu oyunu kazanmıştır.

Avusturya Başvekili de Romaya gitti

Viyanada gazeteler bu seyahate büyük ehemmiyet veriyorlar

VİYANA, 11 A.A. — M. Dollfuss, saat 11,15 de tayyare ile Roma'ya hareket etmiştir.

Gazeteler, başvekilin bu seyyahati dolayısile müttefikan hayret izhar etmekte ve fevkalâde siyasî bir ehemmiyeti haiz olduğunu yazmaktadırlar.

Neue Freie Presse, bu seyyahatın hususî hiç bir ehemmiyeti olmadığını, çünkü başvekilin Avusturya siyasetinin hiç bir devlet aleyhine müteveccih bulunmadığını her zaman tekrar etmiş olduğunu yazmaktadır.

Neues Viener Tageblatt; M. Mussolini'nin bir Alman devlet adamı ile görüştüğü sırada Avusturya başvekilinin noktayi nazarını anlamak arzusunu izhar etmiş olduğunu yazıyor.

Arbeiter Zeitung, millî meclisin başlıca komisyonunun, M. Dollfussden ani hareketi hakkında izahat istemek üzere, toplanmasını talep ediyor.

Von Papen'in yeni vazifesi

BERLİN, 11 A.A. — Volff Ajansı bildiriyor: Gazeteler, başvekil muavini Von Papen'in yeni vazifesi hakkında bazı haberler neşretmektedir.

Bu haberlerin hepsinde M. Von Papen'in Prusya'daki siyasî faaliyetinden muhtemel olan çekilmesinden sonra Almanya'nın siyasî hayatındaki faaliyet çevresinin genişliyeceği, beynelmilel konferanslarda Almanya'yı temsil edeceği bildirilmektedir.

Von Papen'in ziyaretleri

ROMA, 11 A. A. — M. Goering ve M. Balbo dün sivil tayyarecilik hakkında uzun uzadıya görüşmüşlerdir.

İki nazır, bilhassa cenubî Amerikaya yapılacak büyük İtalyan hava seferinin ilk merhalesinin Berlin olmasına karar vermişlerdir.

ROMA, 11 A.A. — M. Fon Papen ile kardinal Pacelli, M. Hitlerin katoliklere karşı olan vaziyeti hakkında görüşmüşlerdir.

Müteakiben M. Fon Papen, M. Mussoliniyi ziyaret etmiştir.

Alman Başvekil muavini, bugün Papa tarafından kabul edilecektir

Evvelâ neler görüşülecek

M. Mac Donald 15, M. Herriot 17 nisanda Amerikaya gidiyorlar

VASHİNGTON, 11. A. A. — Hükûmet, iktisat konferansının toplanmasından evvel yapılacak olan müzakereler için son derece faaliyetle hazırlanmakta ve hariciye nezareti ile hazine nezareti mütahassısları ve tarifeler komisyonu azası arasında mütemadiyen noktai nazar teatisinde bulunulmaktadır.

Tarifeler komisyonu azasının bu toplantılarda daimî surette bulunmaları, M. Roosevelt'in tarifelere müteallik müzakerelere ne derece ehemmiyet vermekte olduğunu göstrmektedir.

M. Hull, Reisicümhurun kongreden mütekabil fedakârlıklar esasına müstenit ticaret itilâfları müzakere etmek salâhiyetinin verilmesini istiyen beyannamesinin tanzim ve tesvidi hususuun mühim surette ilerlemiş olduğunu söylemiştir.

Beyaz Sarayın pek yakında bu beyannameyi kongreye göndereceği umulmaktadır.

M. Hull, fiyatların yükseltilmesi için buğday istihsalinin azaltılmasına müteallik olan müzakerelere iktisat konferansının toplanmasından evvel devam edileceğini, ancak bu müzakerelerin ihzarî bir takım noktai nazar teatilerinden ibaret kalacağı ve konferanstan evvel katî hiçbir itilâf vücude getirilmiyeceğini beyan etmiştir.

Amerikanın başlıca devletlerin merkezî bankalarının gümüş madenini kıymetlendirmek için gümüş satın almaları tekliflinde bulunmuş olduğuna dair bir şayia dolaşmağa başlamış olduğundan hariciye nezareti, Amerikanın böyle bir teklifte bulunmamış olduğunu ve fakat bu meselenin konferans programına dahli diğer meselelerle birlikte Vashington'da icra edilecek mütekaddim müzakerat esnasında tetkik olunacağını bildirmiştir.

LONDRA, 11. A. A. — M. Mac Donald, Avam Kamarasında Amerikaya muayyen bir itilâf aktini müzakere için gitmeyip belki İngiltere ve Amerikayi alâkadar eden meseleler hakkında görüşmek üzere gitmekte olduğunu tasrih etmiştir.

LONDRA, 11. A. A. — Başvekil Mac Donald Amerika birleşik hükûmetleri ile yapılacak müzakereler idare etmek üzere yakında Vashingtona gidecektir. Hariciye nezaretinin daimî müsteşarı Robertvansi Tart ile diğer üç hükûmet adamı kendisi ile beraber gideceklerdir.

PARİS, 11. A. A. — M. Herio, Vashington'a gitmek üzere 17 nisanda İle De France vapuruna binecektir.

Gümrük manialarına karşı

VASHİNGTON, 11. A. A.— Ticaret nazırı M. Roper, gümrük tarifelerinin" gayri makul ve ifratkârane" olduğunu söylemiştir. Mümaileyh, milletler arasındaki malların mübadelesini yeniden canlandırmak için yapılacak her türlü samimî teşebbüsün, mevcut gümrük manialarının alçaltılmasını istilazm etmesi icap edeceğini ilâve etmiştir.

Fransanın cevabı

Muhtıra İtalyan başvekiline tebliğ edildi

PARİS, 11 A.A. — Havas Ajansından: Fransız memorandomu Daktilografiye edilmiş iki sahifeden ibaret olacak ve bu memorandom ile birlikte bir de mektup gönderilecektir.

Bu mektup, memorandomun ahkâmını daha geniş bir tarzda izah edecektir.

Temps gazetesi diyor ki: - Gerek muhtira ve gerek mektup M. Daladier'nin perşembe günkü beyanatından mülhemdir.

Bu iki vesika, neşrolunmayacağı gibi İtalyan teklifi ve İngilterenin tadil teklifleri de neşrolunmiyacaktır.

ROMA, 11 A.A. — Fransa sefiri M. De Jouvenel Dörtler misakı hakkındaki Fransız muhtirasını M. Mussoliniye vermiştir.

Mukabele

GRAUDENZ, (Lehistan'da) 11 A.A. — Volff Ajansı bildiriyor:

Birçok nümayişçiler, Alman mağaza ve dükkânlarının hemen hepsine birden girerek Alman gazeteleri istemişler, bunları alır almaz yakmışlar, bir takım başka eşya daha çalmışlar, mağaza ve dükkânların levhalarını kırıp parçalamışlardır.

Zabıta, nümayiş bittikten sonra müdahele etmiştir.

Yağmur ve kar

ANKARA, 11. A. A. — Evvelki akşamdan başlıyan yağmurlu ve yağmurla karışık karlı yağış Trakya ile Marmara kıyılarına pek az olmak üzere dün ve bu gece fasılalarla devam etmiştir.

Bugün toprak üzerine karın oturduğu saha orta Anadoludur. Şarkta ve Karadeniz sahilinin şark köşesinde yağış olmamıştır.

Eğe mıntakasının şimali kısmı ile Orta Anadolu ve Cenup Anadoluya yağışlar olmuştur.

Bu sabaha kadar yağmur ve kar şeklinde olan yağışın toprağa bıraktığı su mikdarları Kütahyaya 4, Eskişehir5, Boluya 6, Uşak'a 11, Beyşehrine 18, Ankaraya 27, Et Mesut'a 28, Gazi Orman çiftliğine 24 milimetre olarak hesaplanmıştır.

Yine Orta Anadoluda Kırşehre 6, Çorum'a 20, Yozgat'a 12, milimetre yağış olmuştur. Anadolunun Cenubunda Antalyaya 4, Silifke'ye 15, Kars'a 23, Adanaya, 17, Dörtyol'a 29, Kilis'e 6, Gaziantep'e 7, milimetrelik yağı olmuştur.

Malatya, Urfa, Diyarıbekir ile şark mıntakasına isabet eden yağış azdı. Karadeniz sahiline Ordudan beriye doğru yağış olmuştur. Orduya 7, Bafraya 24, Samsuna 18, milimetrelik yağış suyu isabet etmitşir. Bugün yağış gören mıntakalardan yağışın kar şeklinde dolduğu yerlerde alçaklarda lekeler halinde yükseklerde örtü vaziyetinde kar vardı. Düşen karın tuttuğu irtifaı Polatlıda 3, Uşakta 3, Afyonda 3, Kastamonuda 11, santimetre yüksekliği bulmuştur. Ankarada da Yenişehir ve Çankaya tarafında kar diğer taraflardan fazla tutmuştur. Yükseklerde kar hemen hemen örtü halindedir.

İZMİRDE

İZMİR, 11 A.A. Bir müddetten beri iyi giden hava ansızın bozulmuştur. Devamlı yağmur yağmaya başladığı gibi yüksek tepelere kar düşmüş ve Karşıyaka sırtlarına kadar İzmir civarındaki bütün tepeler karla örtülmüştür.

SON DAKİKA

Silâhları Azaltma

Hariciye vekili encümende izahat verdi

ANKARA, 11 A.A. — B. M. Meclisi Hariciye encümeni bugün Siirt meb'usu Mahmut Beyin riyasetinde toplanmıştır. Hariciye Vekili Tevfik Rüştü Bey Encümene gelerek silâhları azaltma konferansı ve diger siyasî ahval hakkında mufassal izahat vermiş ve bu meseleler karşısında Türkiyenin noktai nazarını anlatmıştır.

Vekil Beyin bu izahatı encümen tarafından tasvip olunmuştur.

Dün 4 kişi mahkûm oldu

ÇORUM, 11 A.A. — Ağır ceza mahkemesi, türkçe ezan okunmasını istememekle suçlu Rodoslu Ali'yi bir seneye, İlyas hocayı 18 aya, Amasya'lı Hasan'ı 13 ay ve 30 liraya mahkûm etmiştir.

ÇORUM, 11 A. A. — Ağırceza mahkemesinde Bursalı Eminin muhakemesine devam edildi.

Mahkûmun doğduğu tarih ile mahkûmiyeti olup olmadığının anlaşılması için Bursaya çekilen telgraflara henüz bir cevap gelmediğinden yeniden tekit edilmesine karar verildi.

Hafık kazasının Kurtemir köyünden "ezanı muhammediye şerik koşan, başımıza şapka vuran hükûmeti dinlemeyiz" diyen bektaşlı ve arkadaşları Ahmet, Hasan İsmail sorguya çekildiler.

Suçlular, "Muhtar ve azaları değiştirelim", dedikleri için onların iftiralarına uğradıklarını, öteden beri düşmanlıklarını söyliyerek inkâr ettiler.

Muhakeme suçluların doğum tarihlerinin sorulmasına karar verilerek başka bir güne talik edildi.

İzmirde bir nüfus memuru tevkif edildi

İZMİR, 11 (Milliyet) — Sahte nüfus vermekle maznun nüfus memurlarından Zeki ve muakkip Hafız Ef. ler Vilâyet idare heyeti kararı ile tevkif edilmişlerdir.

Don Jose Mojika

Maruf sinema artisti bu sabah geliyor

D. J. Mojika

Evvelce yazdığımız gibi sinema artisti Don Jose Mojika bu sabah şehrimize gelecek ve akşam bir konser verecektir.

Artist, bu sabah samimî surette karşılanacaktır. Darülbedayi artistlerinden Feriha Tevfik ve Rahmi B. artisti karşılayacaklardır.

Çiçeklerle süslenmiş bir otomobil Don Jose Mojika'ya tahsis edilecektir.

Gustave Frölich te geliyor

Sinema artistlerinden Gustave Frölich'te bugün veya yarın yanında daha bir kaç artist bulunduğu halde şehrimize gelecektir. Artistler çevirmekte oldukları bir filmin bazı haricî manzaralarını burada filme alacaklardır. Bunun için figüran olarak İstanbul'da bulunan bazı artistlerden de istifade edeceklerdir.

Artist için Perapalas otelinde bir daire hazırlanmıştır.

Ekonomi

Gelecek seneki tütün

Tahminlere göre önümüzdeki sene tütün mahsulü fazla olacaktır

Bu sene tütün rekoltesinin dünyanın her tarafında az olması fiatleri tabiî olarak yükseltmiştir. Senelerden beri elde kalan tütün stokları da bu sene zarfında hemen hemen sarfedilmiştir. Bunun neticesi olarak gelecek seneki tütün rekoltesinin fevkalâde bir hal olmadığı taktirde geçen seneden çok fazla olacağı anlaşılmaktadır. Dünyanın her tarafında tütün zeriyat sahası geçen seneye nazaran çok fazlalaşmıştır. Amerikada yeni tütün zeriyat sahasının geçen seneye nazaran yüzde 24 — 25 fazla olduğu haber verilmektedir. Memleketimizde de tütün zeriyat sahasının gelecek sene daha geniş olacağı tabiî görülmektedir.

Yumurta ihracatımız artıyor

Bir kaç gündür yumurta ihracatımızda şayanı memnuniyet bir artma görülmektedir. Bilhassa İspanya ve Fransaya üç dört gündür çok yumurta ihraç edilmiştir.

Yalnız dün gelen bir haber piyasada, yumurta ihracatçıları arasında büyük bir endişe uyandırmıştır. Fransada mayıstan itibaren başlıyacak olan yeni kontenjanda hiç bir memleket için yumurta konulmamıştır. İhracat ofisi bu hususta mahallinden malûmat istemiştir.

Bulgaristanda kozacılık

Bulgaristanda kozacılığın himayesi için yeni bazı tetbirler alınmıştır. 933 kozalarının Bulgar hükûmeti tarafından mübayaası için bir kanun neşredilmiştir. Satıştan mütevel zararlar bulgar hükûmeti tarafından tazmin edilecektir.

Yeni sene zeytini

Ticaret Odasına gelen malûmata göre, İtalyada zeytin hasadı bitmiştir.

Portekizde zeytinciliğin inkişafı için her tarafta yeniden yeniye zeytin fidanları dikilmektedir.

Suriyede kuraklıktan zeytin mahsulü fena olmuştur.

Ucuz buğday, ucuz ekmek

Dünyanın her tarafında buğday fiatlerinde bir düşüklük görülmektedir. Bu fiat tenezzülü neticesi olarak ekseri memleketlerde ekmek fiatleri ucuzlamaktadır. Pariste ekmek fiatleri son haftada 5 santim birden ucuzlamıştır. Bu ucuzluğun bizde de olacağı ümit edilmektedir.

Balıkçılık

Ticaret Odası memleketimizde balıkçılığın tâbi tutulduğu kayıtlar hakkında tetkikat yapmaktadır.

Bizde balıkçılık için muhtelif zamanlarda 4 nizamname, 5 kanun, 1 kararname neşredilmiştir. Bunların tevhidile bir kanun haline konulması tetkik edilmektedir.

Tuz primi

İhraç edilecek balık, peynir ve zeytine sarfedilen tuz için verilecek prim hakkında neşredilen kanunun sureti tatbiki hakkında bir izahname gönderilmiştir. Buna nazaran beher kilo tuz için verilecek beş kuruş prim evvelce Maliye ve İktısat Vekâletlerince tekarrür ettirilen nispetler üzerinden hesap edilecektir. Yâni:

14 kiloluk bir teneke beyaz peynirde 2,500 kilo, 100 kiloluk kaşer peynirinde 15 kilo, 100 kiloluk zeytinde (tuzlama) 12 kilo, 100 kiloluk zeytinde (salâmura) 3 kilo, 40 kiloluk Torik lâkerdasında 10 kilo, 25 kiloluk palâmut lâkerdasında 6 kilo, 100 kiloluk Çirozda 8 kilo, 100 kiloluk İstavrit sardalyasında 25 kilo, 100 kiloluk uskumru sardalyasında 20 kilo tuz mevcut olduğuna göre prim verilecektir.

İhraç edilecek balık, peynir ve zeytinin ihtiva ettiği tuzlara verilecek prim bu malları yükleten vapur acentesi veya şimendifer idaresi tarafından alelûsul gümrüğe verilecek manifesto veya ihbarname üzerine gümrük idaresince lâzımgelen tetkikat yapılarak ihraç edildiğini natık eshabına verilecek şehadetnamelerin İnhisar İdaresine ibrazı mukabilinde tesviye edilecektir.

Paris borsasında

PARİS, 11 A.A. — Saat 11,45 de kambiyo fiatleri:

Dolar, 25,375; İngiliz lirası, 86,65 fransız frangı.

Amerikada rekolte

VAŞİNGTON, 11 A.A.— Ziraat nezareti, kış mevsimindeki müsadesiz iklim şartları dolayısile, buğday ekilmiş toprakların % 30 nın mahsul vermiyeceği mütaleasını serdetmektedir.

Kış mevsimi buğday mahsulünün miktarı 334,087,000 buçel tahmin olunmaktadır. Geçen sene ise 462,000,000 buçel idi.

Bu senenin buğday istoku miktarı, 178,354,000 buçel'dir. Geçen seneki ise, 165,903,000 idi.

BORSA

(İş Bankasından alınan cetveldir)

11 NİSAN 1933

Akşam Fiatları

İstikrazlar		Tahvilât	
İstikrazı dahili	97 —	Elektrik	—.—
Şark d. yolları	9,10	Tramvay	—.—
D. Muvahhide	55.75	Tünel	—.—
Gümrükler	5,75	Rıhtım	18.25
Saydi mahi	7.—	Anadolu I Kuponsuz	45.—
Bağdat	11.75	„ III	43.50
T. askeriye	7,75	messill	57,40
İzmir Belediye İstikrazı	99		

ESHAM

İş Bankası Nama		Bomonti	24.—
Kuponsuz	9,40	Terkos	30,75
„ „ Hamiline kuponsuz	9,40	Çimento Ar.	12,10
„ „ Müessis kuponsuz	192	Ittihat dey.	25
Anadolu Hisse		Şrk dey.	2.—
I. Semeli	25,55	Balya	2.50
Tramvay	52 —	Şark m. ecza	2,85
Reji	3,80	Telefon	19.—
Şir. hariye	15.—		

ÇEK FİATLARI

Paris	12.06	Prağ	15,94,75
Londra	718 3-4	Viyana	4,61,75
Nüyork	47,36	Madrit	5,60,375
Milano	928	Berlin	2,00,27
Brüksel	340,42	Varşova	4.24,50
Atina	83,06,75	Peşte	389
Cenevre	2,45,72	Bükreş	79,87,25
Sofia	67,37	Belgrat	35,14,50
Amsterdam	1,17,58	Moskova	10,89

NUKUT (Satış)

	Kuruş		Kuruş
20 fr. Fransız	171.—	1 Şilin, Av.	26.—
1 İsterlin	725	1 Pezeta	17.—
20 Dolar	210.—	1 Mark	50.—
20 Liret	218	1 Zeloti	24.—
20 fr. Belçika	115	1 Penga	33.—
20 Drahmi	25.50	20 Ley	23.—
20 i. İsviçre	820.	20 Dinar	55.—
1 Leva	26.—	1 Çernoveç	—.—
1 Florin	85.—	1 Altın	9,27
21 Kur. Çek	120	1 Mecidiye	34.—
			2.—

Şehir Haberleri

Maarifte

Tarih tedrisatı

Orta mektep ve liselerde teftişat yapılacak

Muvakkaten şehrimizde yeni tarih tedrisatını teftişe memur edilen yüksek tedrisat umumî müdürü Hâmit B. önümüzdeki haftadan itibaren lise ve ortamektepler de teftişlere başlıyacaktır.

Bu teftişlerde T. T. T. Cemiyetinin yazdığı dört cilt tarihin geçen zaman içinde verdiği neticeler tetkikedilecektir.

Muallimler kongresi

Bu sene muallimler Birliği kongresinin toplanması geçikmiştir. Kongrenin 23 nisan gününü takip eden tatil gününde toplanması için hazırlıklar yapılmaktadır.

Birçok muallimler Birliğin son zamanlarda istendiği gibi faaliyet gösteremediğine işaret etmektedirler.

Tek kitap

Maarif Vekâleti bütün mekteplerde tek kitap usulünü kabul etmişti. Liselerin ikinci devre tarih kitapları şimdiden tesbit edildiğinden bu devre için yeniden kitap yazdırılmıyacaktır. T. T. T. cemiyetinin yazdığı dört cilt tarih kitabı liselerin ikinci devre'deki üç sınıfta okutulacaktır. Yalnız 11 inci sınıfta 3 üncü ve dördüncü ciltler birlikte okutulacaktır.

Ortamektepler ve ilkmektepler için bu dört cilt tarihin esasları dairesinde daha muhtasar ve açık ifade ile, her sınıf için ayrı ayrı ciltler bazı mütehassıs zevata yazdırılmaktadır.

Atinadan yüz talebe gelecek

Nisanın 16 sında Atina Darülfünun talebesinden 100 kişilik bir kafile hocaları refakatinde şehrimize gelecektir.

Yunanlı talebe misafirler M. T. Talebe Birliğinin misafiri olacaklardır. Birlik Yunanlı misafirler için şimdiden hazırlıklara başlamıştır.

Galatasaray lisesi müdürlüğü

Galatasaray lisesi müdürlüğüne tayin edilen Vekâlet umumî müfettişlerinden Tevfik B. dünden itibaren vazifesine başlamıştır. Sabık müdür Fethi B. Davutpaşa ortamektebindeki fransızca muallimliğine henüz başlamamıştır.

Mühendis mektebi mezunlarına diploma

Mühendis mektebinden bu sene mezun olanlara diplomaları yarın saat 15 de mektepte merasimle verilecektir. Bu sene mektepten 28 genç mühendisimiz mezun olmuştur.

Halkevinde

Gençlik ve ev

Darülfünun fakülteleri ve yüksek mektepler talebe murahhasları dün akşam Halkevinde, idare heyetinin iştirakile bir içtima yapmışlardır. Halkevinin bütün hars şubelerinde münevver gençliğin faal birer vazife alması için vücude getirilen programın tetkik ve münakaşası ikmal edilmiştir. Her talebe murahhası kendi fakülte veya mektebinde çalışacak talebe arkadaşlarının listesini Halkevine vermişlerdir.

"Köylü" gazetesi

Halkevi umumî idare heyeti dün akşam reis Hâmit Beyin riyasetinde toplanmıştır. Bu içtimada yeni neşredilecek olan köylü gazetesi etrafında görüşülmüştür. Gazetenin önümüzdeki ay başında çıkarılması temin edilecektir.

80 Romanyalı İzci geldi

Dün Romanya Seyrisefain acentesinin Principesa Maria vapuru ile Romanya izcilerinden 80 kişilik bir kafile şehrimize gelmiştir. İzciler rıhtımda Galatasaray lisesi izcileri tarafından karşılanmışlar ve Galatasaray lisesinde misafir edilmişlerdir. İzciler Paskalya yortularını geçirmek üzere şehrimize gelmişlerdir, iki gün burada kalacaklardır.

Tefeciler

Artık yüzde yüz yirmi faiz alamıyacaklar

İktısat Vekili Celâl Bey yakında millî, ecnebi bütün banka müdürlerini, ikraz ve istikraz muamelâtile meşgul müesseselerin mümessillerini, bankerleri Ankaraya davet edecektir. Bu davetten maksat tefecilerle mücadele için hazırlanacak kanun lâyihasının toplu bir halde konuşulmasıdır.

Vekâlet memlekette alınan faizler hakkında bir tetkik yapmıştır. Bu tetkike nazaran faizler 3 kısma ayrılmıştır. Büyük bankalarda faiz senede yüzde sekiz nihayet yüzde on iki, bazen da yüzde on beşi bulmaktadır. İkinci sınıf müesseselerde faiz senede yüzde 38 ze kadar çıkmaktadır.

Tefeciler ise ayda yüzde 10 yani senede yüzde yüz yirmi faiz istemektedirler.

Hazırlanacak lâyihada faiz miktarı senede yüzde dokuz nihayet yüzde 12 arasında tesbit edilecektir. Tefeciler bu hadden fazla faiz alırlarsa bu faiz miktarının mühim bir kısmını vergi olarak hazineye vereceklerdir. Tefeciler muamelelerini gizliyecek olurlar ve fahiş faiz alırlarsa beş seneye kadar ağır hapis ve ağır para cezasına mahkûm edileceklerdir. Bu hususta lâyihaya hükümler konacaktır.

Bir azil kararı

Validekethudası Mehmetpaşa ve Evkafı saire mütevellisi Salâhattin Molla Bey Evkaf Umum Müdürlüğünce mütevellilikten azlolunmuştur. Bu azil kararı dün Vilâyete bildirilmiştir.

Salâhattin Molla Bey malûm olduğu üzere meşhur Ayaspaşa mezarlığı erazisi mütevellisi de olup bu kararla üzerindeki bütün mütevelliliklerden dahi azledilmiş olmaktadır.

Holanda Maslahatgüzarı

Holanda maslâhatgüzarlığına tayin edilen Baron Harinsema Thoe Slooten dün şehrimize gelmiştir.

Polisle

Bedava gezinti

İş kavgaya bindi ve bir şoför öldürüldü

Arnavut Enver ve Reşat isimlerinde iki kişi son derece sarhoş bir halde Aksarayda otomobil taksi yerinden geçerlerken orada bulunan şoför Burhanı yakalıyarak kendilerini parasız gezdirmelerini söylemişlerdir. Bürhan bu teklifi kabul etmeyince aralarında kavga çıkmıştır. Bu sırada Burhanın arkadaşı Haydar da işe karışmıştır.

Kavgada Enverle Reşat bıçaklarını çekerek Burhanın ve Haydarın üzerlerine atılmışlar ve ikisini de yaralamışlardır. Şoför Burhan ifadesi alınmadan hastaneye kaldırılmış ve orada ölmüştür. Haydar da bacağından yaralanmıştır. Enver ve Reşat yakalanmışlardır.

Mektupla tehdit

Vâsıf Bey isminde bir mühendis Suadiyeye yakın bir yerde yeni bir köşk yaptırmış ve köşkün kapısı üstüne de "Villa Rambra" kelimelerini taşıyan bir levha koydurmuştur.

Bostancı gençleri Vâsıf B. ye müracaat etmişler ve ecnebi kelimelerden ibaret olan levhanın indirilmesini söylemişlerdir. Fakat köşk sahibi levhadaki Rambra kelimesinin aile ismi olduğunu söyliyerek levhayı indirmemiştir. Bunun üzerine gençlerden bazıları köşk sahibine bir mektup yazarak levha indirilmediği takdirde lâzım gelen teşebbüse girişeceklerini bildirmişlerdir.

Onun üzerine köşk sahibi Vasıf Bey mektubu polise vererek tehdit karşısında bulunduğunu ileri sürmüş ve tahkikat yapılmasını istemiştir. Polis bu mektubu yazan ve gönderen gençleri bularak tahkikat yapmıya başlamıştır.

Karşılıklı yaralanma

Sultanahmet'te Kabasakal Medresesinde oturan limoncu Mahmut ile sucu Ruşen, Balıkpazarında yer meselesinden kavga çıkarmışlardır.

Ruşen ve Mahmut biribirlerini karşılıklı olarak kalçalarından yaralamışlardır.

Mahkemelerde

Köylüler aleyhinde dava

Altmış beş köylüye muhakeme için celp gönderildi

Maliye Hazinesi tarafından Bakırköye tâbi Mahmut B. nahiyesi civarındaki Kotranya çiftliği sahibi Resneli Osman Bey aleyhine Üçüncü Hukuk mahkemesinde senelerce evvel açılan dava, hâlâ intaç edilememiştir.

Davayı açan Maliye hazinesi, 27 parça senetle tasarruf ettiği 10 bin dönümlük çayır, Baruthane, kışla, cami ve müteaddit köşkleri içine olan geniş bir sahaya Osman Beyin fuzulen tasarruf ettiğini ileri sürmektedir.

İddia edildiğine göre Osman Bey, tarihî bir kıymeti haiz olan Baruthanenin kazanlarını ve diğer binaların taş kiremit ve duvarlarını yıkdırarak ortadan kaldırmış ve bu suretle hazineye 100 bin liradan fazla zarar yapmıştır.

Üçüncü Hukukta açılan bu dava devam ederken haber aldığımıza göre Osman Bey de Dördüncü Hukuk mahkemesinde Ayayorgi ve Şamlar köylüleri aleyhine yeni bir dava açmıştır. Osman Bey, kendi tasarrufu altında bulunan araziye köylüler tarafından yapılan tecavüzün men'ini istemektedir.

Köylülerin vekili geçen celsede hazine tarafından Osman B. aleyhine açılan dava ile bu davanın birleştirilmesini istemiştir. Mahkeme, şimdilik tevhide lüzum görmemiştir. Osman Bey, bundan başka köylüler aleyhine ayrıca bir tecavüz davası açmak teşebbüsünde bulunmuştur. Üçüncü istintak hâkimliği bu iddia hakkında da tahkikat yapmaktadır.

Osman Beyin köylüler aleyhinde açtığı yeni davaya yarın Dördüncü Hukuk mahkemesinde başlanacaktır. Köylülerden 65 kişiye celp gönderilmiştir.

Ceza yedi

Baytar tatbikat mektebi avlusunda kaçak asker cigarası satan Davit Garson isminde bir Musevinin dün Adliye ihtisas mahkemesinde duruşması yapılmış, Davidin kaçak cigara sattığini ihbar eden tatbikat mektebi talebesinden Bahrî ve Ekrem Ef. ler şahit olarak dinlenilmişlerdir.

Şahitler suçludan tanesi 12,5 kuruşa Bulgar sigarası satın alarak biraz sonra kendisini ihbar ettiklerini soylemişlerdir.

Hâkim, cürmü sabit görmüş ve Davit Garsonu (6) ay hapis 10 lira para cezasına mahkûm etmiştir.

Davit mahkemeden çıkarılarak jandarma nezareti altında tevkifaneye gönderilmiştir.

İhtikâr maznunları

Ecza fiatlerinde ihtikâr yapmaktan suçlu ceza deposu sahipleri Alber Niyago, Sahak ve Dacat Dardaryan Ef. lerin Sultanahmet Sulh ceza mahkemesinde Nisanın 15 inci cumartesi günü duruşmaları yapılmıştır.

Yasak yere girenler

Bakırköy civarındaki memnu mıntakada dolaştıkları görülen Agop, Yervant, Serkis, Mardiros ve Kevork isminde beş kayıkçının dün Birinci ceza mahkemesinde duruşmaları yapılmıştır. Suçlular, oraya balık avlamak maksadile sokulduklarını söylediler.

Mahkeme, zabıt varakasında imzaları bulunan şahitlerin celbi için duruşmayı başka güne bıraktı.

Tırpan

Beyaz katil!

İstanbul polisi, geceleri loş sokak başlarında kısık seslerle pazarlık yapan sefil morfin ve kokain madrabazlarının bel kemiğini kırdı.

Gümrük muhafaza kumandanlığı çürük bir nesli zehirleyip duran geniş bir kaçakçı şebekesini avucuna almıştır.

Dünya üstünde harp tehlikesini kaldırmak için çalışan silâh konferansları ve sulh cemiyetleri eğer insanların selâmetini düşünüyorlarsa mücadele mevzularını zehirli gazlerle beraber zehirli içkilere de teşmil etmelidirler.

Günün birinde kopacak harp, şüphesiz yine milyonlarca insanı silip süpürecektir. Fakat harpte zehirli gazlerin oynayacağı bu faciayı sulhte zehirli içkiler yavaş yavaş, damla, damla, yudum yudum, fakat muntazaman yapmaktadırlar.

Köprü altlarında büzülüp kalan ekmeksiz çocukların ağzını koklayınız. İspirtonun zehirini duyarsınız. Köşe başlarında duvarlara sürtüne sürtüne giden gece yolcularını tetkik ediniz, ceplerinde küçük kokain paketi bulursunuz.

Salonunda derin hülyalara dalmış görünen melânkolik hanımefendinin eline bakınız, Manikürlü baş parmağının başlangıcında beyaz bir toz tabakası görürsünüz.

Cemiyetin her safında, medenî dünyanın her tabakasında bu zehirle malûl bir zümrenin kendizevki uğruna neslini tahrip ettiğini görüyoruz.

Bilhassa aile terbiyesi, cemiyet rabıtası ve culture hamlesi hafif teşekküllerde bunun daha geniş bir sahada faaliyet gösterdiğine şahit oluyoruz.

Bu sütunlarda bir kaç kere bu beyaz tehlikeden bahsetmiştim. Son hâdiseler endişelerime hak vermektedir.

Harp sonunda insanlar yeni talakkiler, yeni temayüller, yeni zevkler buldular.

Harpten çıkanlar hayata yeni doğmuş gibi kendilerini sefahatin zevkin bu mühlik girdabına attılar. Eski zevkler bayatladı, eski düşünceler âdileşti, eski sevgiler gülünç oldu. Ve insanlar sinirlerini ve muhayyilelerini harekete getirmek için daha kuvvetli, daha iğneli vasıtalar aramağa başladılar. İşte bu ihtiyaç kimya ilminin esrarını bu yolda işletti. Ve zevk, şehvet, ihtiras nöbetleri bu maddelerin yardımı ile ateşlenmeğe başladı.

Bu fertleri değil nesilleri tehdit eden bir tehlikedir. Beyaz katil, beyazlara bürünmüş kuklüsklan gibi yer yer dolaşıyor.

Polis, Jandama kâfi değil, buna nefiriâm lâzımdır.

Buhan CAHİT

Küçük haberler

* Mevsim geldiği için Baytar müdürlüğü aşı istasyonlarına 19 aygır göndermektedir. Merkezde ameliyeye başlanmıştır. İstasyonlar Üsküdarda iskele başında, Silivri, Çatalca, Yalova, Beykoz ve Pendiktedir. Bu kazalarda ameliye 15 mayısta başlıyacaktır.

* Vilâyete alınacak iki saf kan arap atını seçmek üzere Eskişehire giden Vilâyet aygır deposu müdürü Abdülkadir B. avdet etmiştir.

* Tapuda idarî işleri tetkik etmek üzere müfettiş Sadi B. Ankaradan gelmiştir. İki gün sonra gidecektir.

* Tapu ve kadastro fen işleri müdürü Halit Ziya B. İzmir kadastrosunu teftiş için dün gitmiştir. Oradan Ankaraya gidecektir.

* Alemdar mıntakasındaki kadastro için üç heyet ayrılmıştır. Bu heyetler Sultanahmet, can kurtaran, İshak paşa mahallelerile meşgul olmaktadırlar.

* Merkezî Ankarada olan Harp malûlleri cemiyeti Üsküdarda da bir şube açmıştır. Riyasete malûl zabitlerden Hulûsi B. intihap edilmiş ve şube faaliyete geçmiştir. İstanbul ve Beyoğlunda da şubeler açılacaktır.

Bundan başka Galata Palasta İstiklâl harp malûlleri cemiyeti isminde de bir cemiyet teşkil edilmiştir.

MEMLEKETTE

Ulukışlada temsiller

Ulukışladan bildiriliyor: — Hilâliahmer cemiyeti namına bir müsamere tertip edilmiş "Zafer yıldızları" ve «Sefahatin encamı» isimli eserler temsil edilmiştir. Temsilde İdman yurdu gençleri çok muvaffak olmuşlardır.

İzmirde yağmurlar

İZMİR, 11 A.A. — Bir müddettenberi iyi giden hava, dün ansızın bozulmuştur. Devamlı surette yağmur yağmağa başladığı gibi yüksek tepelerdede kar düşmüş ve Karşıyaka sırtlarına kadar İzmir civarındaki bütün tepeler karla örtülmüştür. Bu sabah havanın açılmasına rağmen bir soğuk dalgası hüküm sürmektedir.

Uşakta kar

UŞAK, 11 A.A. — Bir haftadan beri devam eden şiddetli soğuklardan sonra bu gece sabaha kadar kar yağdı.

Uşakta imar

UŞAK 11 A.A. — Çarşının en şerefli yerlerindeki demirci barakaları Belediye tarafından yıkdırılmıştır. Bunların yerine taştan ve betondan binalar yapılacaktır.

Belediye demircilere ayrı bir yer tahsis etmiş ve dükkânları burada kurulmuştur. Belediyenin bu seneki bütçesi 48500 liradır. Geçen sene bütçesi 63,000 lira idi.

Bursa at yarışları

BURSA (Milliyet) — İlkbahar at yarışları 21 ve 28 nisanda yapılacaktır.

Kocatepe - Akşehir maçı

AFYON (Milliyet) — Akşehir Sporcularının daveti üzerine: Afyonun - Koca Tepe Spor klübü Akşehirde bir temsil ve bir maç yapmak üzere Bayramın birinci günü iki kamyonetle Akşehire gitmişlerdir. Temsillerinde çok muvaffak olan Koca Tepeliler maçda da bire üçle Akşehirlileri yenmişlerdir

Milliyet

Asrın umdesi "MİLLİYET"tir.

12 NİSAN 1933

İdarehane : Ankara caddesi, 100 No.
Telgraf adresi : İst. Milliyet
Telefon Numaraları
Başmuharrir ve Müdür : 24318
Yazı işleri Müdürlüğü : 24319
İdare ve Matbaa : 24310

ABONE ÜCRETLERİ :

	Türkiye için L. K.	Hariç için L. K.
3 aylığı	4 —	8 —
6 "	7 50	14 —
12 "	14 —	28 —

Gelen evrak geri verilmez.— Müddeti geçen nüshalar 10 kuruştur.— Gazete ve matbaaya ait işler için müdiriyete müracaat edilir. Gazetemiz ilânların mes'uliyetini kabul etmez.

BUGÜNKÜ HAVA

Yeşilköy askerî rasat merkezinden verilen malûmata göre bugün hava kısmen bulutlu ve şimali istikametlerden hafif rüzgârlı olacaktır.

11-4-1933 tarihinde hava tazyiki 764 milimetre, en fazla sıcaklık 11, en az sıcaklık da 5 derece olarak kaydedilmiştir.

FELEK

Ak belâ!

Bugünlerde nereye girsem gözüme gırtlağı fırlamış, gözleri içeri çökmüş, ufkî ve boşa bakan gözleri mahmur, rengi dut pestili gibi sarı ve şeffaf, elleri kaditleşmiş ve saçları ensesinden uzamış gençler ilişiyor. Az konuşuyor, çok düşünüyorlar. Dalgın ve bihoş bir hayat sürükliyen bu gençler zaman zaman kalkıp(tek gidilen yer)e gi diyorlar ve biraz sonra çıkıyorlar. Çıktıkları zaman gözleri daha ferli ve kendileri daha neşeli gibi...

Kimbilir bu gençler hangi derdin, hangi hastalığın ümitsiz musaplarıdır?.. dersiniz... Daha bunlardan şu genci iki ay evvel, dinç, tıvana ve gül gibi renkli görmüştüm. Şimdi neden benzi böyle yaş siçim rengine girmiş.. Neden yürürken ayağı sendeliyor, ve neden alt dudağını ısırıp duruyor...

Bu genç hasta değil, zehirlenmiştir. Memleket içine kollarını sarmış hain, insafsız ve katil bir ahtapot bunun gibi binlercesini âmansız çengellerine takmıştır. Hepimizin, her yerde rast geleceğimiz bu gençler (Eroin) kurbanlarıdır... Beş on katilin para kazanması için bu gençler gibi binlercesi hayatlarını çoktan sokağa atmıştırlar... Bir taraftan kendilerini zehirler, bir taraftan başkalarını teşvik ederler ve buna musap olun ca artık ne ahlâk, ne kanun ne vic dan, hattâ ne aile kaydı kalır.. Her şey silinir ve (o) nun için her şey yapılır...

Ey analar, babalar ve gençlerin büyükleri!.. Çocuklarınıza bakınız!.. Dikkat ediniz! Yemekten içmekten kesildi mi, halsizlik, çelim sizlik, renksizlik başladı mı, hiç tereddüt etmeden hükmediniz: Yüzde doksan dokuz zehirlenmek tedir. Kurtarın! Her ne bahasına olursa olsun kurtarın! Onun için, sizin için ve Türklük için bu bîçareyi kurtarın! Peşinden gidin! Teh dit edin! Hapsedin, hattâ dayak atın!. Bütün bunlar onun için bir nimettir.

Birkaç günden beri teşkilâtını öğrendiğimiz zehir yapan ve satan bu çetelerle uğraşmak kolay değildir. Onlar ellerinde, para, ku mar, kadın, ve sarhoşluk gibi insanların zayıf taraflarını bulan silâhlarla silâhlanmıştırlar...

Yazık ki; bu adamlara kanunda verilen cezalar birkaç aydır... Kilosu 1200 liraya satılan bir malı satıp zengin olmak için de birkaç ay hapsi göze aldıracak açıkgözler çoktur...

Cemiyet bu çeteye karşı koleraya, vebaya aldığı vaziyeti almazsa yazık olur. Ben teklif ediyorum. (Ak belâ) ismini verdiğim kokain, eroin gibi frenklerin (aptallaştırıcı) dedikleri zehirlere karşı mücadele cemiyetleri yapalım. Polisle, gümrükle ve muhafaza teşkilâtile teşriki mesai edelim, bir yerde bu girdaba düşmekte olan veya düşen bir genç görürsek ona yardım edelim, onu bu işe teşvik edeni bulalım, ezelim, yok edelim! Tâ ki bu belâyı içimizden atalım. Çünkü gençler arasında bu iş tahminden fazla ilerlemiş görünüyor.

FELEK

Sıhhî bahisler

Sinirli tipleri, fırtınalı, coşkun mizaç

Coşkun mizaç bizimle beraber doğar. Bu, bizi saran şeylerin, dışarıdan gelen duyguların bize verdiği sarsıntılara, teprenmelere karşı geniş, ve hızla davranmak alışkanlığıdır. Bu mizaç aşırı derecede yükselirse bir sinir ve ruh hastalığının, yürek daralmasının meydana çıkmasına yol açar. Bu hastalık, o toprakta temel tutar.

İşte birisi: Cılız, yüzünün çizgileri bozulmuş, alnında, çalnında bir değişiklik, bir biçimsizlik var. Elleri titriyor; nabzı bozuk, bir düziye atmıyor ve yavaş yavaş atıyor. Yüzü soluyor, kızarıyor. Sesi titrek. Lâkırdıları karışık. Kendisine biraz ilişiklik ve bağlılık göstererek bir sorgu sorsanız, hemen gözyaşları boşanır, hıçkırıklar içinde boğulur. Vücudunun ötesine berisine dokunuveriniz, zelzelenir, her tarafı titrer.

Pek içli, alınan, küçük küçük sinir tutmaları olan bir anadan doğmuştur. Çocukluğundanberi utangaç, korkaktır. Sokakta bir kavga, yerde biraz kan görse, gazetede bir felâket okusa hemen heyecana kapılır.

Bu halile beraber, kendisini zorlıyarak, herkes gibi umumî hayata karışırsa da yaşayış yumruklarına göğüs geremez. En az bir sarsıntı, zorla kurduğu düzeni bozar. Artık bir düzüye fırtınalar içinde yaşar; günleri gözyaşları ile geçer. Az buçuk bir gürültüden sıçrar. Göğsü sıkışık; boğazında boğuluyor gibi bir şeyler duyar. Sofraya otursa bir ihtilâç boğazını sıkar, yediği boğazından geçmez. Uykusu bozulmuştur. Yatar yatmaz uyuyamaz; iki üç saat uyanık kalır. Ağlar, ağlar, sonra uyuşur ve kendinden geçer. Uykuda kâbuslar rahat bırakmaz.

Uyanıkken de durup dinlenmez. Bütün vücudu teprenmelerle sarsılır. Odanın içinde dönüp dolaşması bitmez, tükenmez. Birdenbire gelen bir içsıkıntısından korkar. Korkunç düşünceler beynini sarar.

Fırtınalı, coşkun mizaç kimerde sonradan kazanılabilir. Öyle olur ki coşkun mizaç gizli kalır, sezilemez. ufacık bir heyecan sarsıntısı ile apaçık meydana çıkar. Hem de korkunç bir ruh hastalığı kılığında . .

Vücudumuzdaki zehirler de, hayatın uzviyetimizde fırtınalar koparan sarsıntıları ile bizde düşkünlük, kuvvetsizlik ve sonra heyecanlı ruh hastalığı örtüsüne bürünen gönül âlemindeki karışıklıkları yaparlar.

* * *

Yukarıdanberi sıkıntılarını yazdığımız sinirliyi dinliyelim: O, sözlerinin akıntısına çeki düzen vermek için arada bir duraklıyarak anlatır. Heyecanlı ruh hastalığını teşkil eden düzensizlik gövdesinin her yerine yayılmıştır. Elleri, ayakları soğuktur.

Yüreği hızlı çarpar, arada bir durur gibi olur. Birdenbire ölüvereceğim gibi gelir. Üstüne fenalık gelir, baygınlıklar geçirir. Kalbinin düzeni bozulur. Elleri, ayakları buz kesilir. Geceyarısında herkesi telâşa düşürür. Bir, iki gram bromür içirmekle, bir parça şeker üstüne bir kaç damla lokman ruhu damlatarak yedirivermekle ayaklarının arasına sıcak su dolu şişeler koymakla bu küçük dram da biter.

Bunların sinir tutmaları türlü türlü olur. Kimisinin göğsü sıkışır; yürek üstünde sancılar duyar. Göğsü bir mengene içinde sıkılıyormuş gibi gelir. Kimisi hıçkıra hıçkıra ağlar. Kimisi arası, arkası gelmiyen kahkahalarla güler.

Bir başkası, sıkıldığı, yahut karşısına bir engel çıktığı zaman boğazı sıkışır; yemek yiyemez. İştihası vardır, ama yutkunmak işini gören etler o kadar sıkışır ve boğazı daraltır ki yemek geçemez. Mide etlerinde de bu hal olur. Bu yüzden hazımsızlıklar or taya çıkar. Sinirlilerdeki hazım yavaşlığının; ağırlığının ve bulantıların sebebi hep bu mide etlerinin aralık aralık çekilip büzülmesindendir. Sümüklü ve derili bağırsak iltihapları da hep bu türlü sinirlilerde görülür. Vücuttaki bezler de bu geniş düzensizlikten paylarını alır. Ağız kurulması, yahut, bunun tersine olarak, çok salya akması, çok terlemek, hele geceleri terlemek coşkun mizaçlı sinirlileri — verem oldum diye — telâşa düşürür. Avuç içlerinin bir düziye nemli bulunması, su gibi duruk idrarların gelmesi, tenasül şehvetinin uyuşması hep ifrazlı bezlere sinir fırtınasının dokunmasındandır.

Coşkun mizaçlı olanlar, uyku bozukluklarının her türlüsünü bilirler. Malihülya çekenlerin uykusuzlukları azgın sinir fırtınaları ile katmerlendiği zaman korkunç bir şey olur. Uykularını zehirliyen korkunç kâbuslarla sıçrıyarak gözleri yaşlı, ter içinde uyanırlar.

Coşkunun birisi çok usançverici ve yorucu bir duygudan, içinin titremesinden; bir yerde durup dinlenemediğinden, gelip gitmekten, bıyığını çekmekten ve ötesini berisini kaşımaktan bıkmıştı.

Vücudun ötesinin berisinin seyirmesi, etlerin kurulup gerilmesi, sinirleri işleten ziyade kuvvetin, gergin sinirlerin gevşemesi için sarfolunması demektir. Bu sinir gerginliği, günün birinde "sinir tutması,, kılığında patlak verir. . .

Coşkunlar, sinirleri tutacak diye utanırlar. Sinirlerine yenilmeyi yiğitliklerine yakıştıramazlar. Fırtına kopacağını sezdiler mi, saklanmak, sinmek için gizli, kuytu bir yer ararlar.

Sinir gerginliğinin patlamasına karşı koymak için uğraşırlar. Elini boğazına ve sıkıntı veren bir takallusla kıskaçlanan midesinin üstüne götürür. Vücudu büyük bir zelzele ile sarsılır; sonra elleri, ayakları kıvrılır; bacakları gerilir.

Artık çoktanberi duyduğu sinirlerdeki artık kuvveti dışarıya dökmek ihtiyacına boyun iğmek gerektir. Bir ân gelir ki bayılacak sanır. Etlerin ve sinirlerin artık gücü azalınca yavaş yavaş rahatlaşır. Gözyaşları ve biraz sonra duruk idrar boşanır.

Coşkunun beyninde kopan fırtınalar, ruhunda savrulan kasırgalar var. Onlar da gelecek yazıya kaldı..

Dr Rusçuklu HAKKI

RADYO

Bu günkü program

İSTANBUL, 1200 m.
18 - 18,45: Saz (Muzaffer B.)
18,45 - 20: Orkestra.
20 - 20,45: Hamiyet Hanım .
20,45 - 21,30: Mahmure Hanım.
21,30 - 22,30 Ajans, Borsa, saat ayarı.
ANKARA, 1538 m.
12.30 : Ankarapalastan.
18. : Riyaseticümhur filarmonik orkestrası: Deppler Ouverture İlka Leopond Fantaisie Russiches Eche. orkestra refakatinde keman konseri (Ekrem Zeki bey tarafından.)
18.40 : Gramofon.
19.15 : Dans musikisi.
20.10 : Ajans haberleri ve hava raporu.
VARŞOVA, 1411 m.
13.10: Plâk. 17: Plâk. 18: Musiki.- haberler. 19.30: Şarkılar. - Konuşmalar. 21: Koro konseri. 23.20: Musiki entermezzosu.
BUDAPEŞTE,550 m.
18.35: Şandor Bura Sigan takımı. 20.10: Mel Lili Keleti'nin piyano konseri (Schumann, Scriabine, Poulenc, Albeniz). 21: Karışık bir tiyatro saati. Sonra: Sigan musikisi.
MÜNİH, 532 m.
19.40: Wagner'in "Tannhaeuser" (Tanhoyzer) isimli 3 perdelik romantik operası. 23.50: Şarkılı gece konseri.
VİYANA, 517 m.
18.05: İsy Geiger takımı (Operet parçaları). 19.15:Konuşmalar. 20.40: Taganni akademisinin teessüsünün 75 inci yıldönümü münasebetile Gustav Mahler'in eserlerinden senfonik şarkılı büyük konser. 22.45: Oskar Yaşa takımının hafif musiki konseri.
PRAG, 487 m.
20,25: Bando muzika. 21.10: Piyano refakatile halk şarkıları. 21.30: Bando konser.

Hikâye

Yalvarırım Sana!

Kocası iş için sık sık seyahate çıktığı günlerden bir gündü. Karısı yemeğini yedikten sonra, arkadaşı Senihayı beklemek için eline bir roman aldı ve kanapeye oturdu.

Senihadan da bir akşam evvel kısa bir mektup almıştı. Mektup ta şu:

" Cicim Leman, bugün sana gelemedim, affet. Gelirsem hepsini anlatırım. Beni yarın saat üçte evde bekle. Buseler — Seniha."

Leman acaba neler oldu deye dehşetli bir merak içindeydi. Çocukluğundan beri tanıdığı ve sık sık ta görüştüğü Senihada bir kaç zamandanberi değişiklik te gördüğü için, merakı bir kat daha artmıştı. Ortada söylenmek istenen, fakat bir türlü söylenemeyen bir şeyler olduğunu hissetmemiş te değildi.

Bir dakika sonra kapı çalındı. İçeriye etekleri feşafeşli sarışın güzel bir kadın girdi ve derhal Senihanın kollarına atıldı.

— Ah, canım, dedi, dün gelemedim, beni affet. Sana hepsini anlatacağım. Yalnız dur bakalım, kapı iyice kapalı mı? Kapalı imiş. Bir kaç gündür her şeyi sana anlatmak için yanıyordum.Am ma cesaret edemiyordum. Biliyor musun mesele ne? Gayet mühim. . . Geçen cumadan beri ben kocamı aldatıyorum. Şimdi sen bana ahlâk dersi vermeğe kalkacaksın. Fakat Allah aşkına zahmet etme! Çünkü ben senden evvel kendi kendime hayli ahlâk dersi verdim. Bilirsin ki şimdiye kadar bana her gittiğim yerde az çok açılanlar olmadı değil... Hiç birine ehemmiyet vermedim. Fakat bu defa mesele sahileşti. Se viyorum ve seviliyorum. Mes'udum. Husrev o kadar iyi çocuk ki. . .

Leman sözünü bitirip daha nefes almadan Seniha sordu:

— Husrev mi?

— Evet Husrev Adil. . . Ta kendisi. . . Söyle Allah aşkına, candan çocuk değil mi? Ah, bilsen, ne mes'udum. Fakat beri tarafta da kocam var. Korkunç şey . . . Sonra kocamın beni ne kadar sevdiğini ve ne kadar kıskanç olduğunu bilirsin. Lâkin bana bir şeyler seziyor da, belli etmeyor gibi geliyor. Sadakatimden emin olduğuna şüphe etmeyorum. Fakat ya öğrenirse maazzallah! Vallahi gözü kanlı katil olur. Beni de öldürür, Husrevi de . . .

— O halde neye böyle tehlikeli bir oyun oynayorsun?

— Çünkü seviyorum. Seadetimden olmaktansa, ölümü bile göze almış bir kadınım. Amma kocam duymasın deye öyle tedbirler de alıyorum ki... İşte sen bana bu noktada yardım edeceksin.

Seniha şaşırdı:

— Ben mi?

— Evet, şimdiye kadar seninle ben haftada dört defa görüşüyoruz. Bundan sonra biribirimizle resmen görüşeceğiz. Yani dediğimi anlamadın, ben hani haftada sana hiç olmazsa dört defa gelmiyor muyum? Bir defa geleyim. Sana sorarlarsa "gene her zamanki gibi haftada dört defa bana geliyor" dersin. Dün akşam da beraberdik. Saat sekize kadar kaldık. Halbuki ben saat yedide buraya gelip seni görmek isteyordum. Fakat Husrev bırakmadı. Ah, Senihacığım, bu meselede senin yardımına bilsen ne ihtiyacım var.

— Yavrum Leman, bilirsin ki, ben senin bir dediğini iki etmem. Lâkin bu iş bana biraz çetrefil görünüyor. Her halde kocam razı olmıyacak. Bu muhakkak..

— Sakın ona bir şey söyleme! Senden başka bu işi kimsenin bilmesini istemiyorum. Senin kocan da sık sık Ankaraya gittiği için ben sana geliyor muyum, gelmiyor muyum, nereden bilecek? Haydi Seniha, beni kırma, şu işi ciddi söyliyorum. Kocan öğrenirse beni öldürür. Eğer sana geldiğimi söylemezsen, öğleden sonra nereye gittiğime şüphe eder. Oh, Seniha, sen ki benim en iyi arkadaşımsın. Bu kadar sene...

Leman devam edemedi. Bir hıçkırık boğazını tıkadı ve Senihanın omuzunda ağlamağa başladı.

Gözyaşlarına hangi kadın kalbi tahammül eder. Seniha da müteheyyiç oldu:

— Peki, dedi, peki, peki..

Bu vaat ve muvafakat karşısında Leman minnetini izhar için Senihanın boynuna sarıldı:

— Sen ne iyi kalplisin, sen ne bulunmaz kadınsın, dedi, ben zaten bu yardımı esirgemiyeceğini biliyordum. Şimdi Senihacığım, senden ricam var: Sakın kocana bir şey söyleme. Sonra öğleden sonraları gûya ben sana geliyormuşum gibi evden çıktığım zaman, aman sen başka yere gitme.. Sonra seni görürlerse foya meydana çıkar. Hele Taksim tarafına hiç gitme. Çünkü kocam oralarda gezintiyi sever. Sonra evinde de oturma. Bilirsin ki hizmetçi kadın burasını bilir. Ya gelir seni yalnız görürse, o da olmaz.

Seniha bu tahditler karşısında âdeta korktu:

— Aman kardeş, dedi, bu ne karışık iş böyle!

— Canım, kimseye tesadüf etmiyeceğini tahmin ettiğin yerlere gidersin. Düşün ki kardeşim, hayatım senin elindedir.

Bu son sözü öyle tazallümle söyledi, ki zavallı Senihanın boynu bükük kaldı.

Artık o günden itibaren fedakâr Senihanın hayatı haftanın üç gününde tenha yerlerde dolaşmağa münhasır kalmıştı. Başka günler bile harekâtındaki istiklâl ve serbestiden emin değildi. Çünkü arada bir şu şekilde mektuplar alıyordu:

"Cicim, biz resmen önümüzdeki pazartesi günü görüşeceğiz. Fakat salı günü öğleden sonraya da ihtiyacım var.

Seniha içini çekiyordu:

— Oh, yarabbi bu kadın, bu kadın, artık fazla oluyor. Fakat dostluk bu, her şeyi kabul ediyordu. Leman haftada bir eve geldiği zaman gördüğü yardımdan Senihaya teşekkürler ediyordu. Çünkü saadetini de, hayatını da kurtaran bu kadındı.

Birkaç ay böyle geçti. Bir bahar gününün akşamı Seniha köşkünde Lemanın kocası ile burun buruna geldi. Ve sapsarı kesilerek geriledi.. İçinden:

— Eyvah, dedi, zavallı Leman mahvoldu.

Fakat Lemanın kocası gülümsiyerek yaklaştı:

— Maşallah Hanımefendi, dedi, ne güzel tesadüf.. Neye böyle korku içindesiniz. Leman her halde size pek te çekilmez bir angarya tahmil etti. Bütün bunlarda benim bildiğim bir şeyi benden saklamak için değil mi? Bir defa benim aldırış ettiğim yok. Hiç mi hiç kıskanmıyorum. Eğer size köprüde tesadüf ettiysem, onun sebebi var. Güzel bir metresim var, ona gidiyorum. Allaha ısmarladık. Yalnız çok rica ederim, Lemana bir şey söyleme!

Seniha, Leman geldiği zaman meseleyi kendisine anlatmağı muvafık buldu. Leman dinledi, dinledi. Sonra dedi ki:

— Sen artık bıktın. Bana yardım etmek istemiyorsun. Onun için böyle bir masal uyduruyorsun. Benim mi kocam kıskanç değil. Ben bunu anlamıyacak kadar budala kadın değilim. Mademki bana yardım etmek istemiyorsun. Ben de gidip başka bir arkadaşıma rica ederim.

Ve Leman bir daha barışmayasıya darılarak çıkıp gitti.

FENERBAHÇE
EŞYA PİYANGOSU
Sizi sevindirecek müjdeler hazırlamıştır.
Satış: Zeki Riza Millî Spor mağazası ve Milyon gişesi
(1821)

Bu akşam GLORYA Sinemasında
Meşhur tenor
DON JOSE MOJİKA'nın Konseri
Fiatları 75-100-150 ve 200 kuruştur. (1847)

TÜRK SİNEMASINDA (Sabık Majik)
Mevsimin en büyük filmini görünüz
KURŞUNA DİZİLEN KRALİÇA
Mümessilesi: POLA NEGRİ (1846)

Bu akşam herkes
şayanı hayret bir mevzua, cazip sergüzeşt ve maceralara dolu
VAHŞİLER KRALI
şayanı hayret filmi görmek üzre
OPERA SİNEMASINA
koşacaktır. Mümessili: [Frankeştayn'in canavar suratlı adamı]
BORİS KARLOFF
İlâveten: İZDİVAC ESRARI (Fennî film) (1845)

Harik Hayat Kaza ve Otomobil
Sigortalarınızı Galatada Ünyon Hanında Kâin
ÜNYON SİGORTASINA yaptırınız.
Türkiyede bilâfasıla icrayı muamele etmekte olan
ÜNYON
Kumpauyasına bir kere uğramadan sigorta yaptırmayınız.
Telefon: Beyoğlu 4886. 1489

En meşhur Fransız aktörü
FIRMIN GEMIER
(1844)

Boğaziçi ve uzak yerlerdeki müşterilerin görebilmesi için büyük muvaffakıyetle gösterilen
Karım Beni Aldatırsa
türkçe sözlü operet filmi
ŞIK SİNEMADA
bir hafta daha gösterileceği ilân olunur. (1857)

Milliyet'in edebî romanı: 73

MAKEDONYA

Aşk, Kin, Politika ve Kan..

Müellifi: Nizamettin Nazif

Kızıl Sultan böye bir netice karşısında hâlâ ve hâlâ Müşür Paşaya itimat edebilir miydi? Elbette etmiyecekti. Bu takdirde nişanlara, atiyyelere ve iki ayda bir rütpesi terfi edilen mahtum beyin temeyyüzüne veda etmek lâzımgeecekti.

Mustafa Kemal, üniformasının azameti nispetinde gözleri önünde küçülen, ve zavallılaştıkça bayağılaşan müşüre;

— Paşa Hazretleri. . — dedi— İdare buyurduğunuz mıntakada zatı şahane aleyhinde mütehassis bir fert bulunabileceği memûl değildir. Verilmiş olan jurnal muhteviyatının mahallinde tahkiki, tarafı devletinizden müesses inzibatın derecesini ve telkin buyurmuş olduğunuz sadakat hislerini kolaylıkla tebarüz ettirecektir (1). Arzu buyurursanız, yapacağım tahkikat raporunun bir suretini zatı devletinize de göndereyim.

Bu sözler İbrahim Paşaya rahat bir nefes aldırmıştı. Gözlerinden fevkalâde memnun olduğu anlaşılıyordu. "Seni buraya Allah mı gönderdi,, gibilerden yüzbaşıya elini uzattı. Sonra zile bastı, gelen emirbere Nureddin Beyin çağırılmasını emretti.

Bir dakika sonra, üniformasının sırmaları daha bu sabah değişmiş gibi parlak, fakat gözlerinin feri donuk bir genç zabit odaya girmişti. Müşür ona tatlı bir sesle;

— Oğlum. . — dedi — Mustafa Kemal Beyefendi benim şahsi misafirimdir. Kendisine fevkalâde hürmet gösterilmesini, izaz ve ikram edilmesini istiyorum. Fırka zabitanının, her arzusunu tarafımdan verilmiş bir emir gibi telâkki etmeleri lâzımdır.

. . . . . .

Mavi gözlü erkâniharp deruhte ettiği işin yüzde doksan dokuzunu daha ilk merhalede halletmiş bulunuyordu. Bir kaç gün sonra ise mütebaki yüzde bir kendiliğinden tesviye edilmiş oldu:

"Tahkikat neticesinde (!) verdiği rapor, maznun binbaşıyı muhakkak bir felâketten kurtardı. Jurnalı veren müfterî addedildi. Şiddetle cezalandırıldı. Kendi mıntakasında saraya aleyhtar tek adam bulunamıyacağına dair olan iddiasını bir defa daha ispata muvaffak olan Müşür Paşa ise bu neticeden sonra padişahın çok yüksek iltifatlarına mazhar olmuştu.

Her taraf memnundu. Dünya kurulduğu kurulalı, hiç bir tahkikat raporu böyle umumî surette memnuniyet verici bir netice doğurmamıştı.

Yüzbaşı Mustafa Kemal deruhte ettiği vazifede muvaffak olmuştu.

Abdülhamidin fikirleri

Loş odanın ortasında ayakta duran padişahı görünce Sadrazam Ferit Paşa, bir Haçivat gibi iğilip kalkarak, yerden temennalar çakarak yaklaştı ve eteğine yüzünü gözünü sürdükten sonra geri geri çekildi, kapının önünde elpençe divan durdu.

Padişah bir haftalık bir lâkaydiden sonra vezirini bizzat kendisi davet etmiş bulunuyordu. Bir hafta epey uzun bir zamandır. Acaba hünkâr neden bu kadar uzun bir zaman sadrazamı ile temasa lüzum görmemişti?

Çünkü meşgul bulunuyordu. Çünkü Makedonya meselesi hakkında Umumî Müfettiş Hüseyin Hilmi Paşanın göndermiş olduğu rapor bir hafta evvel eline geçmiş ve Abdülhamidi pek düşündürmüştü.

Hüseyin Hilmi Paşa komitelerin yeni yeni hareketler arifesinde bulunduklarından bahseden raporuna bir zeyil ilâve etmiş ve hünkâra bazı şahsî fikirler serdeylemişti.

Abdülhamit bilhassa bu son kısımla fazla alâkadar olmuştu. Her madde üzerinde ayrı ayrı tevakkuf etmiş, en ufak bir kelimeden bin mana çıkarmağa çalışarak tam bir hafta düşünmüştü. Makedonya işleri Kızıl Sultanın vehmine çok dokunan mevzulardı.

Makedonya çetecilerinin kanlı ve cesur tarihlerini en iyi bilen o değil miydi? Bugün dağ başlarında yolkesen, Rodop Balkanlarında köy basan çetecilerden üç beş tanesi, pekâlâ bir gün İstanbula gelebilir ve belki de bu defa arabası değil, atılacak bir bomba ile kendisi ve sarayı havaya uçurulmuş olurdu. Bu ruhî halet içinde bulunan Abdülhamide Hüseyin Hilmi Paşanın raporları şu tavsiyede bulunuyordu:

"Muntazam kıtaat ile jandarma kuvvetinin göstereceği her faaliyet neticesiz kalmağa mahkûmdur. Çetelerle başa çıkmak için sadık tebeanız arasından eli silâh tutar adamlar seçerek mukabil çeteler teşkil etmek lâzımdır.,,

Abdülhamit ömründe ilk defa olarak bir vezirinden böyle bir tavsiyeye maruz kalmıştı. Bittabi bu tavsiyeden fena halde ürkmüş, derhal Hüseyin Hilmi Paşayı azlederek İstanbula çağırmayı düşünmüş, düşünmüş değil hattâ buna karar bile vermişti. Lâkin sadrazam Arnavut Ferit Paşa böyle bir hareketin büyük devletler tarafından fena tefsir edileceğini ileriye sürünce fikrinden caymıştı. Zaten Hüseyin Hilmi Paşanın tavsiyeleri hâdisata çoktan uygun çıkmamış mıydı?

Çete akınlarından, karışıklıklardan bıkan Rumeli köylüleri de çeteler teşkil etmiş bulunmuyorlar mıydı?

Arnavut Ferit Paşa böyle düşünüyordu. Fakat Kızıl Sultan belli etmiyordu ama. . . Sadrazamın bu fikirde bulunmasından fena halde kuşkulanıyordu. Makedonyadaki Hıristiyan çetelerine karşı Müslüman köylülerin müsellâh yerli teşkilâtlar etrafında toplanması eğer yalnız maddî menfeatleri korumaktan ibaret bir dini aksülâmel ifade etmiş olsaydı, memnun olacaktı. Lâkin ikinci Abdülhamit,

(Devamı var)

(1) Büyük nutuk, sayıfa: 522

RADYO

Cazbandın Musikiye tesiri

Son 15 sene zarfında dansa olan iptilânın sevkile caz musikisine gösterilen rağbet yavaş, yavaş bütün medenî memleketlerde fena neticeler vermeğe başlamıştır.

Bunun fena tesirlerinden kurtulmak için en radikal hareket eden Almanya olmuş ve cazbandın umumî mahaller ile radyolarda çalınmasını menetmiştir.

Yeni Almanya bu icraatında pek haklıdır. Çünkü dansinglerden başka yerlerde de dinlenmesi hoşa gitmeğe başlayan bu musiki bir tehlike teşkil etmeğe başlamıştır.

Şüphesiz ki caz musikisi sırf dansedilirken adımların hareketlerini gösteren ve sert rütümlü zencilerin hora parçalarından alınmış iptidaî musikinin Avrupa musikişinasları tarafından biraz ıslah edilmiştir. Hiç bir zaman bu musikinin diğer musiki parçalarının zevkile dinlenip bir gün güzel musikinin ihmal edileceği hatırlara gelmemekte idi.

Son senelerde gençler cazın tesirile hafif ve klâsik musikiye karşı bütün medenî memleketlerde tuhaf bir vaziyette bulunmaları malûmdur. Musiki sanati noktasından hiç bir kıymeti olmayan davullar, zurnalar, ziller, çıngıraklı caz musikisini bir genç çocuğun tercih edeceği ve buna alışarak öğrenmesi ve bilmesi lâzım gelen yüksek klâsik musikiden canı sıkılacağı pek tabiîdir.

Halbuki caz takımı ile çalınmayan bir parça — dans havası da olsa — bir gencin dinleyişine o kadar fena tesir etmez. Çünkü bu musiki takımı ona diğer musikiyi dinlettiğinde, kulakları takıma alışmış olur ve bu nezih takıma dahil olan piyano, keman ve viyolonsele yabancı kalamaz.

Maalesef itiraf etmeliyim ki caz memleketimizde de fena izler bırakmaktadır. Musiki inkılâbında bulunduğumuz bir zamanda pek çok kimseler cazbanda karşı büyük bir zaaf gösterdiklerinden bittabî klâsik ve hafif musiki ihmal olunuyor. Heryerde gençlerin ağızlarında, işidilecek yerde, yüksek musiki zihni karıştırıcı takımın çaldığı parçalar işidilmektedir.

Buna sebep kulak dolgunluğu ve nezih musikinin azlığıdır. Bunun için gençlere caz musikisi mümkün olduğu kadar az, hâttâ hiç dinletilmemelidir. Dans öğretilecek olursa cazsız takım ile öğrenilmesi lâzım gelen klâsik danslar ile iktifa edilmeli ki bu monoton ve kıymetsiz musikiye alışılmasın.

Bazı kimseler gençleri musikiye alıştırırken en ağır klâsik parçalar ile başlıyor. Bu da yanlış bir harekettir. Ağır musikiyi işiten çocuklar takdir edemiyecekleri cihetle klâsik musiki kendilerine büsbütün yabancı gelir. Hâttâ kendilerinde bu musikiye karşı bir nefret hissi uyandırır.

Bu yalnız çocuklarda değil alaturka musikiye alışmış olan büyüklerde de bu neticeyi verir.

Bundan dolayı en hafif beynelmilel klâsik operet ve hafif opera fantazilerinden başlıyarak ve cazın tesirinden sakınarak yavaş yavaş yüksek musikiye alışmalıdır.

Turgut MİTHAT

Bu Hafta Parsifal operası

Bu hafta paskalya arifesi olmak dolayısile gene bütün Avrupa merkezlerinde bir çok ruhî konser ve temsiller verilecektir. Neşeli ve hafif konserlerden mahrum kalacağız. En çok Wagner'in Parsifal isimli paskalya zamanlarında çalınan operasına tesadüf olunacaktır. Yukarıda görülen resimler parsifal operasının mevzuunda geçen iki şahıstır.

İngiliz radyoları ve şairler

İngiliz radyolarının birinde okunmak üzere 30.000 şiir gönderilmiştir. Bir çok genç kadınlar da mikrofonda söylenecek hisiyatlarını kâğıt üzerinde bildirmiştir. Bunlar okunacak, sonra dinleyicilerin takdirine bırakılacaktır. En çok rey alan bir kaç tanesine büyük mükâfatlar verilecektir.

Dinlediğim Neresidir?

Okuyucularımız buldukları yabancı istasyonların nereleri olduğuna müteredddit kalmamaları için, bu nüshamızdan itibaren tefrika şeklinde her nüshamızda bir kaç merkezi karilerimize tanıtacağız. Resimlerini elde ettiğimiz spikerlerin fotoğraflarını da dercediyoruz. Mevcut olup şimdiki hâlde kuvvetsizliğinden dolayı işidilmemekte olan istasyonların da ismi ve hususiyetleri bildirilecektir. Çünkü bunların bazıları hassas aletlerle kışın en soğuk günlerinde alınır. İstasyonların işaretlerile diğer hususiyetleri tamamen bildirilmektedir.

Merkezlerin alfabe sirasile birinci geleni AGRAM (diger ismi Zagrep) kısmen Belgrat merkezi programını nakleder. 0,75 kilovatlık Yugoslavya'da ilk imâl edilen istasyondur. Günün muhtelif saatlerinde muhtelif neşriyat icra eder. Spiker sadece "Radyo Zagrep" diyerek söze başlar. İstirahatlerde dakikada yüz kere sesi işidilen bir metronom "rakkas" istimâl olunur. Memleketimizden kışın en soğuk günlerinde ve diğer zamanlarda Belgrat vasıtasile işidilir, dalgası 307 metredir.

* * *

Algier "Cezair" 363,6 metre dalgalı kısmen fransızca ve kısmen arapça programlı ve şarkılar için enteresan olan bu posta maalesef 75 kilovat gibi kuvvetli mühlacker Alman merkezi tarafından örtülmektedir. Araları 2,5 metre olan bu istasyonlar dinlemek ancak ayırma kabiliyeti fazla olan makineler ile mümkün olur. Mühlacker çalışmadığı zamanlarda ancak alelâde aletler ile Cezair tacizatsız dinlenmektedir.

Salı ve perşembeleri saat 22 den sonra arapça musikiye rastgelinir. İstasyonda fransızca konuşulur. Ayrıca arapça konuşan spiker vardır ki Fransız spiikerin söylediklerini tercüme etmektedir.

Spiker şöyle der: "İsi radyo P. T.T. Aljiye dö guvernöman jeneral" türkçesi: Burası Cezair radyosu, Hükûmet merkezi". Anten kudreti 16 kilovattır. Avrupanın her yerinden işidilir.

* * *

Ankara (1538 m.) merkezimizi bilmiyen ancak galenli ahize sahipleridir zannediyoruz. Bu nevi dinleyicilerimiz de öğrenmeleri için spikerin konuşmasını bildireceğiz "Allo Allo radyo Ankara..." diye söze başlanıp hergün (6) dan 8.30 kadar program neşreder. Kudreti 5 kilovattır. Söyleyici bazan kadın, bazan erkektir.

* * *

Bari "İtalya 270 metre" merkezi "E.I.A.R. Radyo Bari" diye neşriyata başlar. E.I.A.R. "Ente İtaliane Audicioni Radiofoniche" cümlesindeki kelimelerinin harfleridir. Anten kudreti 20 kilovattır. Memleketimizin her tarafından iyi işidilir ve müstakil program neşretmektedir. İstirahatlerde bülbül sadası işidilir.

Zoltan Zavodsky

Cumartesi saat 21,15 te Budapeşte radyosunda şarkılar söyliyecektir.

Lili Keleti

Bu akşam saat 18,10 da Budapeşte radyosunda şarkı söyliyecektir.

Muhtelif Radyo Haberleri

Viyana radyolarında yenilik

İz'acat ile Mücadele

Parazit iki nevidir. Birisi havayi nesimideki husule gelen elektrik kıvılcımlarından, diğeride de şehirdeki hareket ve faaliyette bulunan elektrik tesisatından ileri gelenleridir. Havadakiler ile mücadele daha güçtür. Bunları kısmen azaltmak ahizenin tahammülü dairesinde kısa bir anten kullanmak ile mümkündür. şehirdeki ceryan ile alâkası olan parazitlerin tachizatı menedici aletler ile izale si kabildir. Bir şehirde en mühim tacizata şüphesiz tramvaylar sebebiyet verir. Radyoya ehemmiyet verilen memleketlerde bu nokta düşünülmüştür. Avusturya'nın her tarafında bu aletler kullanılmakta idi. Radyo şirketi baş mühendisi Viyana radyo muharrirlerine bulunduğu bir beyanatta bütün Avusturya tramvaylarına bu aletlerden konulacağını ve artık tramvayların hiç bir tacizata sebebiyet vermiyeceklerini bildirmiştir.

Programda tebeddül

Umumî müdür sözüne devam ederek iyice bilinmelidir ki radyo tamamen dinleyicilerin arzularına tabidir. Bundan böyle programda esaslı bir değişiklik yapılması mukarrerdir. Viyana opera müdürlüğü ile görüşülerek Viyana operasında verilecek olan opera temsillerinin radyo ile gün aşırı nakledilmesine karar verilmiştir.

Viyana Musikisi fazlalaşıyor

Diğer günlerde Avusturya musikisine ehemmiyet verilecek ve programın büyük bir kısmını bütün dünyaca tanınmış Viyana musikisi işgal edecektir.

Sabahları jimnastik dersi verilecek, bu dersten evvel uykudan kalkınca en en evvel işidilecek hava "Mavi Tuna valsi" olacak.

Spiker canlandırılıyor

Spiker'in ehemmiyeti herkesçe malûmdur. Neşriyata ruh veren bir âzâ da muhakkak bir merkezin spikeridir. Viyana merkezine yeni bir spiker tayin olunacaktır. Bu vazifeye tanınmış film komik artistlerden Szöke Szakall tayin edilecektir.

Amerika'da 500 Kv. bir merkez

Amerika'da da Rusya'da imâl edilip bir türlü neşriyata başlayamıyan 500 kilovatlık kuvvetli bir merkezin imâl olunacağı bildirilmektedir. İstasyonun 400,000 dolara mal olunacağı tahmin edilmekte. Postanın dalgası 246 metro olacaktır.

Bir Yahudi merkezi

Son günlerde bütün Avrupa Yahudilerine ait olmak üzere Çekoslovakya'da bir radyo istasyonu imâl olunmak teşebbüsünde bulunulmuştur. Bu propagandayı yapan bir Yahudi şairi bütün Avrupa şehirlerini dolaşıp plânlarını kapitalist musevilere göstermiştir.

Fakat Çekoslovakya'da radyo Hükûmet inhisarı şeklinde olduğu için neşriyat yapa bilmekte müşkilâta maruz kalmacağı tahmin ediliyor.

Müjde!

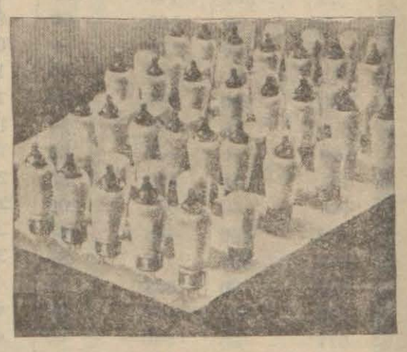

Bir kaç gün evvel Berlin radyosunu dinlemekte iken karilerimizi memnun edecek bir haber aldık. Rivayete göre bütün Alman radyo lâmbaları imâl eden müesseseler yüzde kırk, bazıları da yüzde elli gibi hali hazır fiatlerinden bir iskonto yapmak tasavvurunda bulunuyorlarmış.

Hoparlörler kapalı pencerede

Viyana Polis müdürlüğü şöyle bir tamim neşretmiştir:

Sıcak mevsimin yaklaşmasile evlerdeki pencereler de açılacaktır. Gece ve gündüz her evde çalınan radyo musikisi yüksek hoparlörlerden çıkıp etrafa yayılacaktır.

Sadanın fazlalığı gerek rahatsız ve asabî komşuları ve gerek hafif sada ile dinleyenleri taciz edeceğinden yüksek dinlemesine tercih edenler pençerelerini açmamalıdırlar. Pençereler açık bulundurulduğu takdirde etrafı rahatsız etmiyecek bir sada ile dinlenmesi ilân olunur, aksi takdirde sükûnu ihlâl maddesinden tecziyeleri talep edilecektir.

Lüksenburg iz'aca devam ediyor

Bir aydanberi İstanbuldan uzak yerlerden İstanbulu dinleyenleri İstanbul dalgasına pek yakın 1190 metrelik Lüksenburg merkezi bir ıslık sesile rahatsız ettiğini karilerimize müteaddit defalar bildirmiştik. 200 kilovat anten kudretli Avrupanın en kuvvetli bu postası dalgasını değiştirmesi hususunda Posta ve telgraf Başmüdürlüğü ile radyo şirketi müdürlüğü ait olduğu makamlara bildirilmişti. El'ân cevap gelmemiş ve Lüksenburg dalgasını da değiştirmemiştir.

Birinci Sahifeden Geçen Yazılar

Yenibir şebeke meydana çıkarılıyor

(Başı 1 inci sahifede)

rek Mısıra ve Amerikaya kaçakçılık suretile sevketmek ve kolayca büyük servetlere nail olmak sevdasını takip ettikleri tesbit edilmiştir.

Şu noktayı bilhassa kayddelim, ki bu malûmat, kaçakçıları kuşkulandırmak için burada değil, ecnebi bazı memleketlerde yapılan tahkikat ve temaslar neticesinde elde edilbilmiştir.

Yeşilköyde çevirilen otomobil

Tahkikat bu safhada iken, takriben iki ay kadar evvel Yeşilköyünde şüphe üzerine çevrilen bir otomobilde Cemiyeti Akvam mümessili bulunan İstefanidis isminde bir Rumun yanında bir mikdar eroin bulunmuştur. O zaman kefaletle tahliye edilen bu adamın Niko ismindeki oğlu yakından takip ve tarassut altına alınmış, Nikonun Yorgi ve Niko Camadani biraderlerle sıkı fıkı münasebette bulunduğu anlaşılmıştır.. Gümrük muhafaza idaresi, bu suretle kaçakçılığın izini bulduktan sonra mahirane bir plân tertip etmiştir. Bu plâna tevfikan Perapalasta milyoner bir Amerikalı ve kızı namına 12 numaralı daire kiralanmıştır. Bundan bir gün sonra Mr. Zinger namı müstearile gümrük muhafaza istihbarat teşkilâtına mensup, tebdili kıyafet etmiş, İngilizceyi gayet iyi konuşan ve bir Amerikalı tipinde bulunan bir memur, ağzında pipo, elleri paltosunun cebinde, Sirkecide ekspresten iniyor ve tercümanlara "Tokatliyana!" emrini veriyordu.

Amerikalı milyoner

Kendisine Perapelasta 12 numaralı daireye misafir gelecek milyoner Amerikalının kâtibi süsünü veren ve Mr. Zinger namı müstearını taşıyan bu istihbarat memuru, alttan alta eroin satın almak istediğini ihsas etmeğe başlamış ve çok geçmeden Aleko isminde bir Rumla karşılaşmıştır. Mr. Zinger, maksadını Alekoya anlatmıştır. Aleko, Niko ve Yorgi Camadani biraderlerin adamıdır; Mr. Zinger maksadını onlara anlatıyor. Derhal Perapalasa baş vuruyorlar. Filhakika milyoner bir Amerikalı ve kızı namına 12 numaralı dairenin kiralanmış bulunduğunu öğrenince şüpheleri zail oluyor. Bunun üzerine Yorgi Camadani Tokatliyanda Mr. Zinger'e müracaat ediyor ve pazarlık başlıyor. Mr. Zinger, yüz kilo eroin satın alacağını söylüyor.

Yorgi, on bin lira pey istiyor. Zinger, dört bin lira veriyor. (Bu paranın, mücadelenin muvaffakıyetle başarılması için Sıhhat vekili Refik Bey tarafından temin edildiği söylenmektedir) dört bin lirayı alan Yorgi Camadani de, 21 gün zarfında yüz kilo eroini Mr. Zinger'e teslim etmediği takdirde tazminat mukabili olarak gizli istihbarat memuruna altı bin liralık bir bono vermiştir.

M. Bennar sahnede

Aradan 21 gün geçmiş, fakat Yorgi, yüz kilo eroini Mr. Zinger'e teslim edememiştir. Bunun üzerine Blümental biraderlerden M. Bernar, Tokatliyanda Mr. Zinger'i bulmuş ve ona "Camadani biraderler, benim adamlarımdır. Arada bir sui tefehhüm olmuş. Bana on gün müsaade edin, yüz kilo eroini size teslim edeyim" demiştir.

Filiyata geçiliyor

Alekonun Camadanilerin ve Camadanilerin de Bernar Blümentalin adamları olduğu gizli istihbarat memuru Mr. Zinger tarafından bu suretle tevsik edildikten sonra filiyata geçilmiş, Yorgi ve Niko Camadanilerin evleri aranmış, eroin yapılmasına mahsus bazı âlât ve edevat bulunmuştur. Ayni zamanda muhtelif kollardan müteaddit yerlerde aramalar yapılmış; bunun neticesi olarak Aleko ve diğerlerile münasebetleri anlaşılan Dimitrinin evinde bir mikdar eroin, afyon, asit, tüpler, şişeler ve eroin imaline mahsus âlât ve edevat bulunarak müsadere edilmiştir. Gene bu cümleden olarak Sütlücede sabık seyrüsefer mühendislerinden Kadri Beyin kardeşi Mehmet Beyin evi aranmış, orada da elektrik motörleri, bazı makineler, eroin kurutmağa mahsus âletler bulunmuştur. Kurtuluşta Kostinin evinin de, geniş bir eroin deposu halinde bulunduğu yapılan aramada tesbit edilmiştir. Nihayet Bernar biraderlerin izleri üzerinde yürüyen memurlar, Tarabyada M. Medoviçe ait Summer Palasta da taharriyat yapmışlar ve alt kat bodrumunda bir takım eroin imaline elverişli makineler, asitler ve saire bulmuşlardır.

Zengin olmuşlar

Gümrük muhafaza idaresinin istihbar ettiği ve ilk tahkikatını yaptığı bu kaçakçı şebekesine ait tahkikatın devamı, artık tamamile emniyet müdürlüğüne intikal etmiştir. Meydana çıkarılan yukarıda yazılı eroin imal merkezlerinin tâli imalâthanesi olduğu ve bu kaçakçılıkta birçok zengin kimselerin bazı ecnebilerle müştereken methaldar oldukları ve bu yüzden han, hamam ve apartman sahibi olmuş kimseler bulunduğu tesbit edilmiştir. Şebekenin Yunanistan, Bulgaristan, Yugoslavya, bilhassa Mısırla alâkadar bulunduğu da anlaşılmış ve bazı muhaberat evrakı da ele geçmiştir. Ne yazık ki, bu muhaberat evrakı, şebekede birinci derecede alâkadar olan zenginlerin namına değil, ikinci derecedeki alâkadarların isimlerine yazılıdır. İşte birinci derecede alâkadar olan ve bu vaziyetleri anlaşılmakla beraber henüz lâyikile tevsik edilememiş bulunan zenginler, bu suretle ihtiyatkâr davranmışlardır.

Yüzbinlerce liralık sermaye ile iş yapıyorlar

Bu zenginlerin eroin kaçakçılığı için yüzbinlerce lira sermaye tahsis ettikleri de anlaşılmaktadır. Tahikkat, bu safhaya gelince, yakından uzaktan mesele ile alâkadar bulunan 85 kadar şahsın ifadeleri alınmıştır. Bunlardan bir kısmı, son zamanlarda ecnebi memleketlere eroin ihracındaki müşkülâtı görerek dahilden sarfiyata germi veren şebekenin kollarıdır ve bu kollar meyanında başlıcaları bar gibi toplanılan yerler eroin satıyor ve bu suretle kazandıkları paralarla kiraladıkları apartmanlarda dostlarile birlikte eroin âlemleri yapıyorlardı.

Kimler sorguya çekildi?.

Şimdiye kadar zabıtaca ifadelerine müracaat edilen uzaklı yakınlı alâkadarlar meyanında M. Medoviç, elektrikçi Ermeni milletinden Mircan, Yunan operet artistlerinden Zozo Dalmas evvelki sene güzellik müsabakasında ikinci gelen Araksi, Madam Peruz, Eleni, Sabahat, Marika, Katina, eczacı Niko, İstepan, Gramofon acentası Blümental biraderlerden Bernar, Vasil, Nuri, Kirkor, Camadani kardeşler, balıkçı Yorgi , eroin imaline mahsus formülü hazırladığı anlaşılan kimyager Artaki, Kosti, İstefanidis, peynirci Yorgi ve Avram efendiler bulunmaktadır. Şimdiye kadar ifadeleri alınanlardan bir kısmı tamamen serbest bırakılmış, bazıları kefalete raptedilmiş ve bazıları da nezaret altına alınmıştır.

Kimler nezaret altında

Dün akşama kadar zabıta nezareti altına alınanlar dokuz kişidir. Bunlar Yorgi ve Niko Camadani biraderler, Toma, Kosti İstelyo oğlu, Polidori, Aleko, Mircan, ve Bernar Blümentaldir. Bunlardan Bernar Blümental ve Camadani biraderler, şebekenin birinci derecede azasından zannedilmektedirler. Bunlardan başka Zozo Dalmasın sevgilisi de sorguya çekilmişse de ifadesi alındıktan sonra serbest bırakılmıştır. Sorguya çekilenlerden üçü Türk ve dokuzu kadındır.

Kadri Bey de nezaret altına alındı

Bütün bunlara ilâveten, dün de sabık seyrüsefer mühendislerinden Kadri Beyin Boyacıköyündeki evi aranmıştır. Burada dört kazan, eroin imaline mahsus bir fırın, afyon yıkamak için banyolar, elemek için birkaç kalbur, bir tasfiye küpü, beş süzgeç, boş bir amonyak şişesi, bir bakır boru ve müteaddit tüpler bulunmuştur. Bunun üzerine Trabzonda bulunan ve dün şehrimize avdet eden Kadri Bey de nezaret altına alınmıştır. Bunlardan başka büyük bir aileye mensup gayet şık bir hanımın da eroin satışında mutavassıt rolünü ifa ettiği ve meydanda olmadığı söylenmektedir. Şebekenin asıl müdürleri olan zenginleri meyanında Yorgi efendiden de bahsedilmektedir. Camadani kardeşlerin ikinci derecede mutavassıt oldukları anlaşılmıştır. Asıl sermaye diğer büyük zenginlerin de işteki dahl ve alâkalarını tevsik için tahkikata devam edilmektedir. Bu şebekenin birinci derecedeki ele başlarından olduğu anlaşılan Yani isminde bir Rum da aranmakta ise de henüz bulunamamıştır. Yaninin Yunanistana kaçtığı zannedilmekte ise de taharriyata devam edilmektedir. Yaninin, bir gece otomobille Kurtuluşta Kostinin evine giderek İstello isminde bir kaçakçıya bir mikdar eroin teslim ettiği tesbit edilmiştir. Şark ecza deposu sermaye darlarından Alekonun oğlu Vasilin de geçen sene Yunanistana otomobille gittiği ve yolda otobilinin bir kazaya uğradığı ve Vasilin sık sık bu suretle Yunanistana gidip geldiği de anlaşılmıştır. Tahkikata büyük bir ehemmiyetle devam edilmektedir. Pey olarak Mr. Zinger tarafından Camadani biraderlere verilmiş olan dört bin lira istirdat edilmitşir. Emniyet dördüncü şubesi müdür muavini Demir Bey de, bu mesele tahkikatı dolayısile ikinci şubede çalışmaktadır. Tahkikatın yakında biteceği tahmin edilmektedir. Suçlu oldukları tesbit edilecek eşhas ağır ceza mahkemesinde muhakeme edileceklerdir.

Bir kaçakçı daha yakalandı

Zabıta, muhtelif mıntakalarda şüpheli yerlerde eroin araştırmaktadır. Bu cümleden olarak evvelki gece Yenişehir civarında bir kahvede Aram isminde birinin yanına sokulan ve cebinden küçük bir paket çıkararak oña verip mukabilinde bir mikdar para alan Hristo isminde biri cürmü meşhut halinde yakalanmıştır. Pakette eroin bulunduğu görülmüştür.. Hristonun, yakalanan kaçakçı şebekesi le alâkası olup olmadığı araştırılmakdır.

Yeni bir şebeke

Son dakikadar öğrendiğimize göre Gümrük muhafaza idaresi, yeniden ikinci bir eroin kaçakçı şebekesinin izini ele geçirmiştir. Meydana çıkarılan birinci şebeke , eroin kaçakçılığı yapan Rum grupunu teşkil etmektedir.. İzi üzerinde yürünen ikinci şebekenin başka bir grup olduğu ve birinciden daha vâsi bulunduğu anlaşılmaktadır. Bu ikinci grupun, birinci ve büyük zenginler grupundan ayrı bulunduğu ve büyük zenginler tarafından idare edildiği de tesbit edilmiştir.

Mısır polis müdürü ve uyuşturucu maddeler

Bundan bir müddet evvel şehrimize gelmiş ve Ankaraya da giderek uyuşturucu maddeler hakkında hükûmetle temasta bulunmuş olan Kahire polis müdürü Russel Paşa, Türkiyede uyuşturucu maddeler kaçakçılığına karşı tatbik edilen cezaî tedbirlerden sitayişle bahsederken diyor ki:

Türkiyede uyuşturucu maddeler fabrikalarının kapatıldığını söylemekle büyük bir memnuniyet duyuyorum. Türkiye bu fabrikaları kapatmakla beynelmilel kaçakçılığa büyük bir darbe indirmiş oluyor. Ayni zamanda ham afyon zeriyatını tahdit etmekle de bu hayırlı teşebbüse yakından alâkasını gösteriyor. Afyon zeriyatı Türkiye için ehemmiyetli bir meseledir. Mısırlılar için pamuk neyse, Türkler için de afyon ayni ehemmiyettedir. Bu nokta nazarı itibara alınırsa, Türk milletinin, uyuşturucu maddelere karşı açılan mücadele gibi insaniyetperver bir harekete yardım etmek için ne ağır fedakrlıklara katlandığını takdir ederiz. Gazi Hz. kaleminin ucu ile beynelmilel kaçakçılığa karşı şimdiye kadar hiç bir milletin varmağa muvaffak olamadığı darbeyi vurmuştur.

Bir tavzih

"Muteber gazetenizin bugünkü nüshasında (Müthiş bir şebeke) serlevhası altında intişar eden yazılarda kaçakçılık hâdisesinde "Gramofon acentelerinden Blumental Biraderlerinden Bernar Blumental'in methaldar bulunduğu yazılmıştır. Bernar Blumental'in gramofon acentesi H. ve J. Blumental biraderler ticarethanesi şürekâ ve azasından olmadığını tavzihan ve tashihan dercini istirham eyleriz efendim."

Tayyare Piyangosu Dün Çekildi

[Listemizdeki numaraların hizalarındaki ikramiyeler Beyazıt'ta ve Fatih'te İtimat gişeleri tarafından derhal tediye edi ir.]

No.	Lira	No.	Lira	No.	Lira	No.	Lira	No.	Lira	No.	Lira	No.	Lira	No.	Lira	No.	Lira	No.	Lira	No.	Lira	No.	Lira	No.	Lira	No.	Lira
3	1000	3097	50	981	50	375	100	535	50	138	50	735	50	43	50	442	100	104	50	487	50	489	1000	285	50	577	50
23	200	142	100	987	50	377	50	597	50	146	50	742	50	69	500	476	200	230	50	500	50	510	50	310	500	613	50
29	50	166	50	993	50	399	50	707	50	165	100	743	50	90	100	543	50	236	50	503	50	546	50	316	50	615	50
54	50	216	50	7012	50	461	50	818	100	283	50	763	200	117	50	650	50	255	50	524	50	650	50	322	100	641	50
110	50	250	50	122	1000	468	50	956	50	335	100	788	100	138	50	665	50	318	50	541	50	689	50	335	100	674	50
266	200	275	50	172	100	604	50	14057	50	434	50	814	50	183	50	792	50	376	50	880	100	690	100	359	50	779	50
307	50	242	50	198	50	615	50	69	50	505	50	840	50	197	50	882	50	437	50	982	50	824	100	370	50	943	50
390	50	425	50	199	50	661	50	83	50	636	50	927	50	188	1000	927	50	443	50	999	50	841	100	473	100	945	50
433	50	570	50	204	50	683	50	88	50	681	50	931	50	305	100	951	50	475	100	36051	50	879	50	528	50	998	50
446	50	653	200	298	50	797	50	91	50	786	50	948	50	307	50	28018	50	509	50	70	50	902	50	535	100	47089	200
497	100	665	100	357	50	807	50	161	50	883	50	21065	50	310	100	59	50	569	50	93	50	944	50	690	50	116	50
517	500	752	50	381	1000	852	50	166	50	912	100	78	50	377	50	92	50	667	100	343	50	995	5000	799	100	229	200
537	50	825	50	411	100	997	50	232	50	18081	200	95	100	504	200	170	100	755	50	424	100	40078	50	824	50	253	50
565	50	842	50	449	50	11016	50	242	50	98	200	151	50	517	50	206	50	782	50	534	50	91	200	958	50	284	200
577	50	940	50	465	50	53	100	307	50	124	50	161	100	547	100	219	100	802	50	612	50	189	50	995	50	325	50
604	50	4019	50	486	200	140	500	385	50	182	50	196	50	553	100	233	50	32069	100	686	200	233	50	44197	100	402	1000
610	50	180	50	661	50	160	50	482	50	275	100	298	50	663	200	236	50	91	50	729	50	290	50	218	100	462	50
634	100	204	100	695	50	222	50	493	100	367	50	390	50	702	50	318	100	157	500	740	40	329	50	211	50	470	50
754	50	215	50	707	50	233	50	594	500	378	50	427	50	736	50	324	50	357	50	765	50	366	50	248	50	538	50
772	100	224	50	716	50	235	50	655	50	419	50	457	50	754	100	357	50	548	1000	767	50	398	50	263	50	573	5000
805	50	239	50	741	50	265	50	657	50	473	50	502	500	762	50	369	100	565	50	832	500	402	50	307	200	619	50
807	50	276	50	746	500	285	50	685	100	517	50	561	200	831	100	378	50	594	50	862	50	458	3000	366	50	692	100
810	100	287	50	797	50	288	50	713	50	520	200	601	50	833	50	397	50	718	50	956	200	464	50	378	50	693	500
841	1000	303	50	798	50	305	100	728	50	576	50	625	1000	976	50	416	50	736	500	983	50	599	50	397	50	712	50
858	50	422	50	898	50	370	50	861	50	583	50	723	100	986	3000	479	50	743	100	37035	50	653	50	419	1000	732	50
899	50	453	50	920	50	419	100	924	50	647	50	759	50	25119	50	600	50	818	50	72	50	725	50	504	200	796	200
918	30000	459	50	929	50	439	50	951	50	659	50	806	200	155	100	676	50	945	50	82	50	872	200	551	50	804	50
979	50	489	50	976	50	498	100	972	50	661	100	812	200	239	50	678	200	33011	55	119	50	874	100	564	50	883	1000
1005	50	516	50	8005	50	572	50	988	50	693	50	850	50	258	200	724	50	47	50	123	200	910	50	566	50	905	50
75	50	519	50	51	50	598	50	15018	100	18795	50	902	50	327	50	758	50	49	50	153	100	915	50	591	50	919	50
94	50	566	50	158	50	614	50	81	50	814	50	916	50	355	50	864	1000	135	50	158	50	41025	50	623	50	930	50
124	50	621	50	230	50	668	100	119	50	925	50	990	100	416	50	933	50	155	50	195	50	52	50	627	50	48037	100
127	50	627	50	308	50	814	50	128	50	950	50	22234	50	444	40	992	100	165	50	263	100	85	50	641	50	117	50
134	50	730	200	355	100	898	100	228	50	968	100	305	50	647	1000	29035	100	183	200	269	50	106	50	721	50	180	50
206	50	807	50	399	50	902	50	245	50	993	100	340	50	654	1000	149	50	259	50	288	50	114	100	770	50	242	50
255	50	996	50	481	100	935	50	288	50	19003	500	372	50	680	50	314	50	300	50	345	50	118	50	809	50	257	50
374	50	5010	50	516	100	12008	50	327	50	9	50	373	50	701	50	322	50	302	50	380	50	119	50	919	50	315	100
458	50	208	100	569	1000	105	50	350	50	118	50	376	50	758	50	372	50	309	50	411	50	124	200	953	200	332	100
488	50	231	50	596	50	181	50	368	100	171	100	382	50	831	50	471	50	317	50	416	5000	205	50	977	100	339	50
517	50	304	50	609	50	187	50	381	50	185	200	490	50	878	50	523	50	437	50	487	50	262	50	45056	50	339	50
576	100	326	50	639	100	275	100	399	50	186	50	502	50	919	100	570	50	445	500	535	50	301	100	64	50	373	100
706	50	550	50	638	50	369	50	451	50	317	100	596	50	26029	100	687	50	457	50	625	50	418	100	142	50	417	50
726	50	770	50	642	50	387	50	563	100	401	100	604	200	71	100	714	100	501	50	690	50	438	50	146	50	554	100
767	50	805	100	753	50	412	100	575	50	411	50	622	50	86	50	730	100	617	100	796	15000	472	50	269	50	569	50
784	200	808	200	757	50	421	100	623	50	461	50	622	50	115	50	735	50	711	50	844	50	748	100	278	50	712	50
832	100	932	500	801	3000	431	50	627	50	515	50	642	50	126	50	746	50	712	100	888	200	905	50	367	50	760	50
841	100	961	100	808	50	441	100	642	100	567	50	766	50	158	50	804	50	761	50	963	50	918	50	377	100	785	50
844	500	998	50	829	50	463	50	659	50	585	50	768	100	163	50	886	50	813	50	997	50	998	50	448	50	797	50
883	50	6023	50	833	50	525	50	715	50	666	50	776	50	169	05	895	50	827	50	38119	50	42000	50	510	50	823	50
892	50	41	50	836	50	542	50	775	50	703	50	918	50	207	50	915	50	858	100	168	50	8	50	520	200	639	50
923	100	49	50	843	200	599	50	778	50	735	50	931	50	262	50	30004	200	936	50	179	50	155	50	688	50	676	100
2027	50	75	50	851	50	621	50	888	50	783	50	949	100	291	50	27	50	940	100	275	200	200	50	740	50	882	50
52	50	110	50	973	100	632	50	882	50	803	50	23006	100	363	50	30	100	34203	50	296	50	215	50	785	50	911	50
93	50	158	50	9020	50	677	50	16105	50	889	50	63	50	386	50	39	500	236	50	365	50	221	50	841	50	916	50
205	50	251	50	169	50	670	100	185	50	896	50	194	100	408	100	54	50	301	50	503	50	338	50	850	50	49032	100
221	50	354	50	325	50	682	50	356	50	982	50	398	50	438	100	203	50	325	50	515	50	388	50	884	100	251	50
299	50	356	50	410	100	685	50	400	50	984	50	420	50	447	500	212	200	374	50	582	50	388	50	901	50	278	50
477	50	358	100	468	500	818	200	429	200	20020	100	436	100	549	50	223	50	376	500	663	50	437	50	918	50	369	50
477	50	380	100	527	50	913	50	470	50	35	50	481	100	667	100	271	50	488	50	731	50	441	50	991	50	380	50
484	50	469	50	585	50	939	50	496	50	50	50	589	100	670	50	337	500	665	50	732	50	453	100	46009	50	384	100
697	100	481	50	599	50	13005	50	507	50	111	50	636	50	677	50	356	100	765	50	767	50	470	50	40	50	466	50
753	50	587	50	667	3000	65	200	575	500	144	50	661	50	688	50	372	50	852	50	902	50	571	50	100	100	503	50
816	50	599	50	743	50	109	50	658	50	189	50	708	50	788	50	397	50	959	50	970	50	687	100	114	50	536	50
822	50	614	50	778	200	112	50	720	50	192	100	785	50	819	100	397	50	35014	50	39064	50	751	50	123	50	609	50
842	50	641	500	983	50	178	200	791	50	194	100	791	50	877	100	569	50	65	50	73	50	781	50	124	100	647	50
845	100	660	50	994	50	209	500	794	1000	416	50	811	100	897	50	701	50	131	50	83	50	809	50	166	50	676	50
866	50	674	50	10215	50	312	100	831	50	465	50	843	50	27058	50	772	200	177	50	87	50	840	100	148	50	728	50
891	50	681	50	217	50	346	50	841	50	476	50	890	50	120	50	772	200	226	50	115	50	43008	50	306	50	747	50
896	50	695	50	270	100	369	50	843	50	510	200	901	100	180	100	776	50	250	50	244	100	51	50	396	50	755	50
902	50	747	100	274	50	405	50	848	50	545	100	927	50	279	50	838	50	283	200	269	50	73	100	453	500	779	200
968	50	809	100,000	358	50	455	50	880	50	607	50	976	50	298	3000	955	50	312	50	395	500	131	200	467	50	798	50
968	50	819	100	366	50	470	50	17050	100	645	50	991	50	328	50	997	100	389	50	506	50	145	200	498	50	807	50
975	50	870	50	367	50	515	50	126	50	694	50	24007	50	381	100	31067	50	461	50	424	200	247	50	574	50	818	100

Vilâyette

At yarışları

Bursa Vilâyeti ilkbahar at yarışları hazırlıklarına başlandığını dün İstanbul Vilâyetine bildirmiştir.

Birinci yarış bu ayın yirmi birinde, ikinci yarış yirmi sekizinde yapılacaktır.

M. Vil

Heyeti umumiye toplantılarında bulunmak üzere şehrimize gelmiş olan Tramvay, Elektrik ve Tünel şirketleri murahhas azası M. Vil dün Paris'e dönmüştür.

Harp malûllerinin arazileri

Harp malûlleri cemiyeti Umumî Merkezinden:

1 — Henüz erazi almamış harp malûllerinin;

2 — Maltepe civarında erazi almış olan malûl gazilerin erazisine müşteri bulunduğundan onların da derhal Umumî Merkeze müracaatları rica olunur.

İstanbul altıncı icra memurluğundan:
Bir borçtan dolayi mahcuz ayna ve konsol kanape ve iki koltuk ve sandalya ve saire 11 kalem eşyayı beytiye işbu nisanın 18 ci salı günü saat 9 dan itibaren 12 ye kadar Şişlide Osmanbeyde Afitap sokağından Ğıramat oğlu apartmanının birinci katının ikinci dairesinde bilmüzayide paraya çevrileceği ilân olunur. (1829)

Tehlikeli bir gidişin dönüşü

(Başı 1 inci sahifede)

di. Bizi karşıladılar. Hazırladıkları otomobillerle Bursaya gittik. O geceyi Bursada geçirdikten sonra çarşamba sabahı saat beşte kalktık. Ve otomobillerle hareket ettik. Otomobiller Dolu baba denen bir yere kadar geliyor. Oradan öteye kar olduğundan gidemiyorlar. Otomobillerden indik. Eşyalarımızı kızaklara yükledik. Yola başladık. Bu yolculuk çok müşkülâtlıdır. Kar her tarafı aynı seviyede gösteriyor. Kar tabakası muhteliftir: beş, altı, yedi, sekiz.. Nereye, nasıl gittiğimizi bilmiyoruz. Şiddetli bir fırtına ve tipi de var... Gözgözü görmüyor. Fırtınanın ıslığı insana bir ürperme veriyor. Dört metre ilerisini göremiyoruz. Galatasaray muallimlerinden M. Kiyolo buralara birkaç defa gelmiş.. O rehberimiz oldu. Bu zat Alp dağlarında da birçok seyahatler yapmış, Mont - Blanc'a çıkmıştır. Bizim heyetimiz İstanbuldan hareket etmeden iki gün evvel bu zat yeğenimle beraber Bursaya gelmiş, birçok eşya, yiyecek ve saireyi Uludağın üstündeki otele çıkarmıştı. Bizi Bursaya inerek karşılamıştır. Karların üzerinde yürürken kayakla (ski) epeyce müşkülât çekiliyor. İnsana ağırlık veriyor Evvelden skiye alışmış olmak lâzımdır. Ben iki saat kadar ski ile yürüdükten sonra nihayet ağırlığa tahammül edemedim, çıkardım, attım. Üç kilo ağırlığındaki büyük ayakkaplarla yürümeğe başladım. Yürürken insanın ayağı yarım metre taze kara gömülüyor. Adım atmak çok zor. Hülâsa böyle bir yürüyüşle durmadan, dinlenmeden, bir şey yemeden, bir yere sığınmadan tam 9 saatte otele vâsıl olabildik. Yürürken çok yoruluyor, fazla terliyorduk. Onun için hiç üşümedik. Ben ceketimi bile çıkarmıştım. Dolu babada sabahleyin saat 8,5

Seyahatını anlatan Muhittin Bey

da otomobillerden inmiştik. Akşam otele vardığımız zaman saat 5,5 du. Kafile 25 kişiden mürekkepti. İçimizde 6 kadın vardı. Yolda gelirken bazı eşyalarımız, kızaklar yolda kalmıştı. Otelde biraz dinlendikten sonra içimizde genç olanlar tekrar yola çıktılar, bu eşyayı alıp getirdiler. Otel 2 bin metrededir. Burada çok eğlenceli, neşeli günler geçirdik. Muhtelif ski sporları yapıldı. Kadınlar otelde muhtelif işleri üzerlerine aldılar. Yemeklerimizi hazırladılar. Fakat yemek hesapla yeniyordu. Otelde üç gün kaldık. Vahşî hayvanlara hiç tesadüf etmedik. Bir gün gençler 2500 metreye çıktılar, döndükleri zaman taze bir ayı izine rastgeldiklerini söylediler. Cuma günü Bursadan beş kişilik bir misafir kafilesi de geldi. Perşembe, cuma günü hava çok güzeldi. Fırtına,, tipi durmuştu. Otelden, Gemlik körfezinin bir parçası görünüyor. Burada manzara çok güzeldir. Havada bulutların manzarası mütemadiyen değişiyor. Gece mehtap da vardı. Her taraf kar olduğundan gündüz gibi aydınlık oluyor. Karlı çamların seyri çok enfestir. Cumartesi günü dağdan inerken fırtına durmuş olduğundan çok rahat ettik. Dağın eteğine indiğimiz zaman karların dört metre kadar eriyip çekildiğini gördük. Bursada belediyeden, fırkadan vilâyetten çok alâka gördük. Kendilerine müteşekkiriz. Pazar günü öğleyin belediye kafilemize bir ziyafet verdi. Yalnız dönüşte Bursadan Yalovaya gelirken büyük bir otobüs kazası tehlikesi atlattık. Bir otobüsün tekerleği fırladı. Otobüs 30 metre sürüklendi. Bu otobüsün şoförü de ehliyetsizmiş.. Mazbata tutuldu. Mahkemeye verdik. Bursa belediyesi bütçesine tahsisat koymuştur. Dağa çıkan yolda kilometreleri, irtifaı, istikameti gösteren levhalar, işaretler koyacaktır. Yolda muhtelif yerlerde yardım evleri inşa edilecektir. Bu karlı dağ seyahati çok güzel ve ayni zamanda çok tehlikeli bir şeydir. Herkes hemen seyahate çıkmamalıdır. Çok mükemmel tertibat alınmak lâzımdır. Sıhhî, tıbbî bir çok malzemeye, tertibata ihtiyaç vardır. Seyahatta tam bir disiplin, rehpere itaat, soğuk kanlılık ve iradeli olmak lâzım geliyor. Bizim içimizde mütehassıslar vardı. Buraya seyahat edecekler evvelâ şinirlerini, kalplerini, muayene ettirmelidir. Ski talimi hiç yapmamış olsa bile, 9 saat karın içinde yürüyecek kuvvetli bacaklara sahip olmak lâzımdır. Bu seyahatta M. Kiyoloya , talebe gençlere, M. Dara, M. Şillere, Ekrem Beye Bursa vali ve belediye reisi beyefendilere teşekkür etmeği vazife bilirim.. İstanbulda "Türk yürüyücülük, dağcılık v kış sporları klübü" isimli bir klüp teşkil edilmiştir. Bu klübe bir yer hazırlıyoruz. idare heyetini seçiyoruz. Fahrî reisi benim. Bu yaz klüp muhtelif yörüyüşler yapacaktır."

Rekabete Meydan yok

(Başı 1 inci sahifede)

nüne geçecek ve bu yüzden millî veya memlekete girmiş sermayeyi tehlikeden kurtarmak için alınması lâzım gelen tetbirler Nafia Vekâletince tesbit edilmiştir.

Ankaradan gelen malûmata göre, otobüs rekabetinin gerek şehirler dahilinde ve gerek şehirler haricinde önüne geçilecektir. Yalnız bu şekilde otobüs sahiplerinin mağdur olmalarına da meydan verilmemesi göz önünde tutulacaktır. Bunun için de otobüs işletme sahaları tesbit edilecektir. Otobüs işletme sahalarının mevcut şimendifer hatlarına müvazi değil, amut veya şimendifer hattı sahası haricinde olması muvafık görülmektedir.

İstasyonlardan civar kasabalara şimendifer kumpanyaları tarafından otobüs işletilebilecektir.

İstanbul 6 ıncı icrasından :
Bir borçtan dolayi tahti hacze alınan 18 çuval arpa 17-4-933 tarih ve saat 9 dan 17 ye kadar Üsküdarda Çarşı mahallinde açık artırma ile paraya çevrileceğinden taliplerin mezkûr günde hazır bulunmaları ilân olunur. (1830)

Osmanlı bankası

(Başı 1 inci sahifede)

dilmektedir. Evvelce de yazıldığı gibi bu yeni mukavele ile bankanın imtiyaz müddeti uzatılmakta ve buna mukabil banka hükûmete döviz kredisi açmağı taahhüt etmektedir.

Borçlar itilâfı ve Türk-Fransız dostluğu

PARİS, 11 (A.A.) — Hariciye nazırı M. Paul Boncour, bu sabah Türkiyenin Paris büyük elçisi Suat Bey ile Fransanın Ankara büyük elçisi Kont de Chambrun'ü kabul ederek kendilerine dün parafe edilen ve yakında imzalanacak olan Osmanlı borçları itilâfnamesi hakkında görüşmüştür.

Yakında imzalanacak olan Türkiye - Fransa dostluk muahedenamesinin Fransa tarafından tasdikine hazırlanılmaktadır.

Kondilis ağır hasta

ATİNA, 11 — Harbiye Nazırı Jeneral Kondilis ağır surette hastalanmıştır. Hastalanmadan evvel âyan meclisinin feshi hakkında vukubulan beyanatında bu meclisin kanunu esasî ahkâmının muhafazası dikkate alınınca feshi kabil olamiyacağını söylemiştir,

İstanbul ikinci icra memurluğundan: ,
Bir borçtan dolayi mahcuz ve paraya çevrilmesi mukarrer Balık ağı 15-4-933 tarihine müsadif cumartesi günü saat 9 da İstanbul Balıkpazarı Peynirci sokak 14 numarada dükkân önünde açık arttırma suretile paraya çevrileceğinden taliplerin mezkûr gün ve saatte mahallinde hazır bulunmaları ilân olunur.
(1828)

İLÂÇLARINIZI Bahçe Kapı'da SALİH NECATI den alınız. Reçeteleriniz büyük bir dikkat ciddî bir istikametle hazırlanır ASiPiROL NECATi Grip, nazle baş ve diş ağrılarının müessir ilâcıdır. Lûtfen tecrübe ediniz. (808) 1543

Istanbul ve Trakya Şeker Fabrikaları T. A. Şirketinden

24 Nisan 933 tarihinde ihalesi yapılmak üzere bin ton izabe koku münakasaya çıkarılmıştır. Taliplerin şartnamesini görmek üzere şirketin 4 üncü Vakıf hanındaki merkezine müracaatları.

Yüksek Mühendis Mektebi Rektörlüğünden:

Mühendis mektebinden bu sene neş'et eden mühendis beylerin şehadetnamelerinin tevzii münasebetile 13-4-933 tarihine müsadif perşembe günü saat (15) te Yüksek Mühendis mektebinde merasim icra edileceğinden mühendis arkadaşların teşrifleri rica olunur. (1536) 1751

Istanbul Ithalât Gümrüğü Müdürlüğünden:

Sarayburnu Ambarında mevcut üç adet tulumba pazarlıkla tamir ettirilecektir. Tamiratta kullanılacak malzeme yerli malı olmak şartile talip olanların 19-4-933 tarihine müsadif çarşamba günü sat 14 te İstanbul İthalât Gümrüğündeki komisyona müracaatları. (1577)

Büyük Tayyare Piyangosu
YENİ TERTİP BAŞLAMIŞTIR
1. ci Keşide 11 Mayıstadır
Pek çok ikramiye ve mükâfatları havi olan yeni tertip plânını piyango gişelerinden isteyiniz.

İst. Mr. Kumandanlığı Satınalma kom. ilânları

Harbiye mektebi talebesi ihtiyacı için lüzumu olan 50 çift İskrim 500 çift jimnastik ayakkabısına verilen fiatlar pahalı görüldüğünden komisyonda mevcut nümunesi veçhile 13-4-933 çarşamba günü saat onda pazarlıkla satın alınacaktır. İsteklilerin belli vaktinde komisyonda bulunmaları. (596) (1560) 1778

* * *

Harp Akademisi efradı ihtiyacı için altı kalem sebze pazarlıkla satın almacaktır. Pazarlığı 17-4-933 pazartesi günü saat 11 de icra edilecektir. Taliplerin şartnamesini görmek için her gün ve pazarlık günü de muayyen vaktinde bulunmaları. (600) (1564)

* * *

Harp Akademisi dershane pencerelerine pirizlerile beraber açılır kapanır siyah saten perde ve bir adet sinema perdesi pazarlıkla yaptırılacaktır. Pazarlığı 17-4-933 pazartesi günü saat 14 tedir. Taliplerin muayyen vaktinde satınalma komisyonunda bulunmaları. (601) (1565)

* * *

Harp Akademisi için (516) adet Aleminyom seyahat aş kabı pazarlıkla satın alınacaktır. Pazarlığı 15-4-933 cumartesi günü saat 10 da icra edileceğinden taliplerin muayyen vaktinde komisyonda bulunmaları. (599) (1563)

* * *

Maltepe Askerî Lisesinde mevcut bulaşık yıkamağa mahsus tertibat pazarlıkla 15-4-933 cumartesi günü saat 14 te tamir ettirilecektir. İsteklilerin şartnamesini görmek için her gün ve pazarlığa girişeceklerin belli vaktinde komisyonda hazır bulunmaları. (603) (1580)

[1342]

Doktor - Operatör
Ordu cerrah müşavirlerinden
Kaymakam mütekaidi
Kemalettin Cemil
Ankara (Babiali) caddesinde No. 50 Bürhan Fehim Ticarethanesi üst katında. Her gün öğleden sonra hastalarını muayene eder. Rontkenle tetkik eder.
(1235) 1580

Piyango Bayilerinin En Ugurlusu
İstanbul'da Eminönünde
(TEK KOLLU GAZİ CEMAL'in)
GAZİ GİŞESİ
Dünkü son keşidede dahi ŞAMPİYONLUĞU kazandı
6809 numerolu bilet sahibi Sinoplu Arif Hoca Zade Ahmet Beye
Bu keşidenin en büyük ikramiyesi olan
100.000 Lirayı Kazandırdı
[1855]

1 LİRALIK SERGİ
Ticarethanemiz
Pek Yakında Kapanacağından
BU SON FIRSATI KAÇIRMAYINIZ.
Sultanhamamında
BALCILAR
[1794]

Ankara Asliye Ticaret Mahkemesinden:

Ankarada Evkaf apartımanında mukim ve Ankarada kara oğlan çarşısında Memur lokanta ve birahanesi sahipleri iken halen ikametgâhları meçul bulunan Salih Fanse ve Enver ve Cemal Beylere:

Ankara'da İş Bankası vekilleri Avukat Ekrem ve Emin Halim Beyler tarafından aleyhinize ikame edilen ve müddeabih 314 lira 70 kuruşun depo veya tediye edilmediği takdirde iflâsınıza karar itasını talebini mütezammin bulunan davanın muhakemesi esnasında: İkametgâhınızın meçhul bulunduğu namınıza çıkarılan 22-3-933 tarihli davetiye zahrında ki meşruhattan anlaşılmış olmakla hakkınızda usulün 142 inci ve müteakip maddeleri mucibince ilânen tebliğat icrasına karar verilmiş ve arzuhal sureti ve evrakı sairesine mahkeme divanhanesine talik edilmiş olduğundan bermucibi karar mahkemenin muallak bulunduğu 4-5-933 tarihine müsadif perşembe günü saat 14 te Ankara Asliye Ticaret mahkemesinde hazır bulunmanız lüzumu ilân en tebliğ olunur. (1575)

İstanbul Belediyesi ilânları

Vesaiti nakliye resminden olan borcundan dolayı haciz altına alınan İsmail Hakkı Efendiye ait 1519 numaralı Kraysler markalı otomobil 17-4-933 tarihine müsadif pazartesi günü saat 11 de Beşiktaşta Hasanpaşa caddesinde eski askerlik şubesi karşısındaki garajda bilmüzayede satılacağı ilân olunur. (1582)

Pendik Bakteriyoloji Enstitüsü Müdürlüğünden:

Adet	İsim
23	Koyun
8	Koç
7	Keçi
38	Yekûn

Pendik bakteriyolojihanei baytarisine ait yukarda cins ve miktarı gösterilen koyun ve keçiler 13 Nisan 933 tarihine müsadif perşembe günü saat 14 te müessesede pazarlık suretile satılacağından almak istiyenlerin ve o saatte müessese gelmeleri. (1558)

3 üncü kolordu ilânları

1. F. hayvanatı ihtiyacı için pazarlıkla 30,000 kilo yulâf satın almacaktır. İhalesi 15 Nisan 933 cumartesi günü saat 14,30 da yapılacaktır. Şartnamesini ve nümunesini görmek istiyenler her gün ve münakasaya iştirak için yazılı gün ve saatinden evvel Fındıklıda 3. K. O. Sa. Al. komisyonuna müracaatları (71) (1478) 1744

* * *

K. O. merbut kıt'at hayvanatı ihtiyacı için pazarlıkla 64,000 kilo saman satın alınacaktır. İhalesi 15-4-933 cumartesi günü saat 14 tedir. Şartnamesini görmek istiyenler her gün ve münakasaya iştirak için yazılı gün ve saatinden evvel 3.K.O. Sa. Al. Komisyonuna müracaatları. (72) (1479) 1745

* * *

Haydarpaşa ve Gümüşsuyu hastaneleri ihtiyacı için 2500 ilâ 3000 kilo kuru üzüm pazarlıkla satın almacaktır. İhalesi 15 Nisan 933 cumartesi günü saat 11 dedir. Şartnamesini görmek istiyenler her gün ve münakasaya iştirak için o gün ve vaktinden evvel Fındıklıda 3 K. O. Sa. Al. komisyonuna müracaatları. (73) (1480) 1746

* * *

K. O. merbut kıt'atı hayvanatı ihtiyacı için satın alınacak 45,000 kilo yulâfın münakasası 15 Nisan 933 cumartesi günü saat 15 te pazarlıkla yapılacaktır. Taliplerin şartname ve nümunesini görmek üzere her gün ve münakasaya iştirak için o gün ve vaktinden evvel Fındıklıda 3. K. O. Sa. Al. Komisyonuna müracaatleri. (80) (1487) 1748

* * *

218,744 kilo arpa ve 75,000 kilo yulafa kapalı zarfla verilen fiat pahalı görüldüğünden pazarlığa konmuştur. İhalesi 13 Nisan 933 perşembe günü saat 10 dadır. İsteklilerin şartnameyi görmek üzere her gün ve pazarlığa iştirak için belli gün ve saatte İzmitte Fırka satınalma komisyonuna gelmeleri. (3044) (1579)

* * *

K. O. ve 1. F. kıt'a ve müessese efradı ihtiyacı için pazarlıkla 1,000 kilo domates salçası almacaktır. İhalesi 17 Nisan 933 pazartesi günü saat 15 tedir. İsteklilerin şartnamesini görmek üzere her gün ve pazarlığa iştirak için o gün ve vaktinden evvel Fındıklıda 3. K. O. satmalma komisyonuna gelmeleri. (84) (1547)

* * *

Çatalca Mst. Mv. için kapalı zarfla 60,000 kilo un alınacaktı. Talip zuhur etmediğinden ihalesi 17-4-933 pazartesi günü saat 11 de pazarlığa bırakılmıştır. Taliplerin şartname ve nümunesini görmek üzere her gün ve münakasaya iştirak için o gün ve vaktinden evvel teminatlarile birlikte Fındıklıda 3. K. O. Sa. Al. komisyonuna müracaatları. (75) (1482)

* * *

K. O. ve 1. F. ihtiyacı için pazarlıkla 15,000 kilo bulgur satın almacaktı. Verilen fiat pahalı görüldüğünden ihalesi 17 Nisan 933 pazartesi günü saat 14 tedir. Taliplerin şartnamesini ve nümunesini görmek üzere her gün ve münakasaya iştirak için o gün ve vaktinden evvel Fındıklıda 3 K. O. Sa. Al. komisyonuna müracaatları. (78) (1485)

Tekirdağ ve Karabiga muntazam sür'at postaları
Pazar ve perşembe günleri Galata rıhtımından saat 20 de hareket eden SAMİ ve KEMAL vapurları yerine badema sıra ile CİDE, BARTIN ve CİHAT vapurları Bartın seferlerini Karabigaya kadar temdit ile işbu seferleri muntazaman yapacaklardır.
13 Nisan perşembe CİDE
16 „ pazar BARTIN
20 „ perşembe CİHAT
vapurları hareket edeceklerdir.
Tafsilât için: İstanbulda Soğan iskelesinde Akdeniz ambarına Tel. 22300 ve Sirkecide Yeni Han 15 numeroya Tel. 23609
(1861)

NAİM VAPUR İDARESİ
İZMİR SÜR'AT POSTASI
(20 saat)
Lüks
ADANA
vapuru 13 Nisan
PERŞEMBE
günü Galata rıhtımından saat tam 14 da hareketle doğru
İZMİR'e
ve pazar günleri İzmir'den saat 14,30 da hareketle İstanbul'a avdet eder.
Tafsilât için Galata, Gümrük karşısında Site Fransez Han No. 12 yazıhanesine müracaat. Tel. 41041.
(1807) 1799

Devredilecek ihtira beratı

" Gaz yağları hakkında " ki ihtira için istihsal edilmiş olan 10 Nisan 1923 tarih ve 34 numaralı ihtira beratı üzerindeki hukuk bu kere başkasına devir veya icara verileceğinden bu hususta fazla malûmat edinmek isteyen zevatın İstanbul'da, Bahçekapu'da Taş Hanında 43-48 numaralarda kâin vekili H. W. Stock Efendiye müracaat etmeleri ilân olunur. (1602) 1705

İstanbul ve Trakya Şeker Fabrikaları Türk Anonim Şirketinden:
Alpullu Şeker Fabrikasının İstanbul depolarından kristal toz şekeri atideki fiatla her isteyene bin kilodan eksik olmamak üzere satılır.
Kristal Toz, Kilosu 36,75 Kuruş
Taşradan vuku bulacak siparişler yüzde yirmisi peşin ve mütebakisi hamule senedi mukabilinde ödenmek üzere derhal gönderilir. Depodan itibaren bilcümle masarif ve mes'uliyet müşteriye aittir. Müşteri isterse sigorta ettirilir.
Adres: İstanbul, Bahçekapı, 4 üncü Vakıf han 4 üncü kat, Telgraf adresi: İstanbul Şeker Telefon: 24470.79
1491

Ankara Milliyet Postası

Ankaralının Defteri

İçki yasağı kabul edildi

Mecliste şiddetli münakaşalar olurken meydan hocalara kalıyor

Ankara, teşrinievvel 1920

Bir kaç haftadır: İki tarafta da hazırlık vardı. İçki yasağma taraftar olanlarla bu kanunun aleyhinde olanlar arasında meydan muharebesi olacak... İşte müsademe günü geldi, çattı. Kanunun müzakeresi Meclisin bir kaç celsesini işgal etti. Bundan evvel bu kanun etrafında Mecliste açılan gürültülü müzakerede hınçlarını alamıyanlar, bol bol söylemek ve içlerini boşaltmak fırsatını buldular. Son müzakerelerin bir krokisini çiziyorum:

* * *

Basit bir tesadüf diye mi almalı? Bu, biraz güç: Kanun müzakeresinin bütün celselerinde meclis reis vekillerinden Konya meb'usu Vehpi Efendi riyaset etmiştir. Maliye Vekili Ferit Bey (şimdiki Varşova sefiri) kanunun aleyhindedir. Ferit Bey, müskiratın yalnız sıhhî ve ahlâkî bir mesele değil, ayni zamanda malî ve iktısadî bir iş olduğunu, esasen bu kanun kabul edilse bile tatbik kabiliyetinden mahrum bulunduğunu söyliyor ve ilâve ediyor:

— "Eğer burada bulunan muhterem meb'uslar üç ay sigara içmekten vazgeçerlerse, bu kanunun da kabili tatbik olduğuna ben de kani olurum!,,

Ferit Bey; içki kullanmaz. Bunu da söylemeyi unutmuyor. Meselenin şahsile, keyfile alâkadar olmadığını anlatmak istiyor.

Trabzon meb'usu Ali Şükrü Bey, kanunun hararetli taraftarıdır. Maliye Vekili ile aralarında ağır sözler taati ediliyor.

İsmail Suphi Bey: "Bir taraftan İngiltere ile, İstanbul ile, yerle, gökle mücadele ediyorsunuz. Şimdi de içki yasağı ile.. Rica ederim hangi vesaitle?,, Karesi meb'usu Basri Hoca cevap veriyor:

— "İrşat ile.. Biz bunu Balıkesirde tatbik ettik. Fakat bizde yalnız irşat kâfi değildir. İrşadatın arkasında dayak, sopa da bulundurmalıdır!.,,

Hacı Tevfik Efendi (Çankırı) - Peygamber de onu emreder!

Tevfik Rüştü Bey telâş ediyor: Dinî merasimde müskirat kullanmak mecburiyetinde olan gayrimüslimler ne yapacak? Hiç olmazsa bu hükümlerden onları istisna ediniz, diye yalvarıyor. Bunun dahilde ve hariçte iyi tesir bırakmıyacağını söyliyor. Kendisine: "Eğer Hıristiyanları istisna edersek, bütün kiliseler meyhaneye döner!,, diyorlar, teklifini reddediyorlar.

Bazı meb'uslar, bu kanunun yalnız içkiye değil; afyon, haşhaşyağı, esrara da teşmilini istiyorlar. Operatör Emin Bey, afyonun ilâçlarda çok kullanıldığını hatırlatıyor. Afyon meb'usu Mehmet Şükrü Bey de, bunun bir servet membaı olduğunu ilâve ediyor. Millî serveti baltalamak olmaz.

"Haddi şer'î,, tabiri etrafında münakaşalar oldu. Haddi şer'î seksen değnek atmaktır. Haddi şer'î tabirindeki "şer'î,, kelimesinin kaldırılmasını Refik Şevket Bey teklif etti. Şer'iye Encümeni Reisi Hoca Müfit Efendi şiddetle cevap verdi:

— *"Meclisimize teşrii sıfatı verilirken, şer'î kelimesinden niçin korkuyorsunuz.? Kanunlarımızın ahkâmı fıkhiyeye muvafık olarak yapılması, teşkilâtı esasiyede tasrih edilmemiş midir? Bizim ahkâmı fıkhiyemiz, Avrupa devletlerinin seviyesinden dûn mudur? Ahkâmı fıkhiyenin ceza ve medenî kısmı Avrupa devletlerini engüşti berdihani hayret bırakmıyor mu?,,*

"Dayak cezası: İzzeti nefse dokunan bir şeydir.,, diyorlar. Ali

Vehpi B. (Konya)

Emin B. (Bursa)

Şükrü Bey cevap veriyor: "Doğru!. Fakat milletin amâlini temsil eden şu heyetin yaptığı kanunun tatbiki de bir izzeti nefis meselesidir!,, Mantıkî safsata buna derler..

Bir aralık Ali Şükrü Bey kürsüde iken ayak patırtıları oldu. Hatip:

— "Ağır bir lâf söylerim. Tepinmek insanların şanından değildir. Herkesin haysiyetine tecavüz olmaz!,, dedi. Patırtı arttı.

En nihayet kanun, tayini esamî ile reye konuyor. Arânın tasnifi neticesini riyaset mevkiinde bulunan Konya meb'usu Hoca Vehpi Efendi tebliğ ediyor:

Reis — Efendim, 71 kabul, 71 ret. Üç müstenkif. Riyasetin reyi kabul cihetinde olduğunda dahilî nizamname mucibince kanun kabul edilmiştir. (Alkışlar).

* * *

İçki yasağı kanunu kabul edildi. Fakat dedikodusu, sanki yeni başladı: Bu kanun nasıl tatbik edilecek? Gece gündüz içmeğe alışmış olan bekrîler ne yapacak? Tatbikine memur olanların mühim bir kısmı bu kanunu kendi nefislerine nasıl tatbik edecekler? Bilhassa meb'usların, politikacıların, aklı erenlerin gece toplanmalarına, açık ve cesur konuşmalarına bundan böyle hangi vâsıta ile neşe, can ve mana verilecek? Herkesin merakı bu..

MİLLICİ

Dahiliye vekili Ankarada

ANKARA, 11 (Telefonla) — Dahiliye vekili Şükrü Kaya Bey bu akşam şehrimize gelmiş, istasyonda Baş vekil İsmet Paşa ve vekiller tarafından karşılanmıştır.

Adliye vekili

ANKARA, 11 (Telefonla) — Adliye vekili Yusuf Kemal Bey bu sabahki trenle İstanbuldan dönmüştür.

Hava müsteşarlığı

ANKARA, 11 (Telefonla) — Kıt'a hizmetini ikmal eden Mecit Bey yakında Millî Müdafaa hava müsteşarlığı vazifesini yeniden deruhte edecektir.

Yeni neşriyat

Askerliğin Psigolojisi

Kuleli ve Maltepe felsefe mualimi Ahmet Faik B. bu namda bir kitap neşretmiştir. Askerî otorite, askerliğin psikolojisi ve disiplin meseleleri, harp ve medeniyet, içtimaiyat bakışından askerliğimizin yakın tarihi tetkik edilmektedir. Kendi sahası dahilinde ilk defa kaleme alınmış bir eserdir.

Yedi Gün

Haftalık Yedi Gün mecmuasının beşinci sayısı çıktı. Dolgun münderecatlı bu mecmuayı okuyucularımıza tavsiye ederiz.

Holivut

Holivut'un 3 üncü sene 15 inci sayısı çıkmıştır.

Hafriyata Başlanıyor

Alişar hafriyatına da devam edilecek

ANKARA, 11 (Milliyet) — Hafriyat mevsiminin hulûlü münasebetile geçen sene Trovada hafriyat yapmış olan Çinçinato Darülfununu müderrislerinden Profesör Blegen Çanakkaleye gelmiş ve hükûmetten aldığı müsaade ile yeniden hafriyata başlamıştır. Bergamada Alman âsâriatika enstitüsü namına hafriyata devam olunmaktadır. Menemen yanındaki Larisa harabesinde eskiden hafriyat yapılan yerlerde çıkan binaların plânları alınmaktadır. Britanya akademisi azasından Profesör Calden ile Sart Hafri, Amerikalı Buchler Afyon ve Denizli vilâyetlerinde bir tetkik seyahati yapacaklardır. Kendilerine Afyon müze deposu memuru Süleyman Hilmi Bey refakat edecektir. Boğazkesen hafriyatı için Almanyalı Dr. Dittel yeniden müracaat etmiş ve müsaade verilmiştir. Yakında memleketimize gelecektir. Gittikçe ehemmiyet kesbeden Alişar hafriyatına malî buhrana rağmn devam olunacaktır. Burada hafriyata ancak haziranda başlanabilecektir.

Maarif Vekili Reşit Galip Bey Gâvurkaledeki Eti âbidesini tetkik ediyor.

Evlenenler

ANKARA, 11 (Milliyet) — Son hafta zarfında Ankara evlenme memurluğunca; Ankaralı Hatice Hanım la Ankaralı dokumacı Mehmet Efendinin, Sivrihisarlı Emine Hanımla kumaş fabrikasında işçi Bergamalı Raif Efendinin, Çubuklu Kezban Hanımla bakkal Kayserili İsmail Efendinin, Kırşehirli Elmas Hanımla Eeşkertli İmalâtı Harbiyede tesviyeci Şerif Efnin, Ankaralı Lâtife Hanımla İmalâtı Harbiyede Mehmet Faik Efendinin, Perzerinli Fethiye Hanımla Devlet Demiryollarında garson Perzerinli Fehim Efendinin, Ankaralı Arife Hanım la odacı Ankaralı Bekir Efendinin, Balıkhisar köylü Nazife Hanımla Kırşehirli Sıvacı İzzet Efendinin nikâhları kıyılmıştır.

Gençlik Dernekleri

Talimatnamenin tatbikına başlandı

ANKARA, 11 (Telefonla) — Hilâliahmer cemiyetinin tesisine teşebbüs ettiği gençlik dernekleri talimatnamesi hazırlanmış ve vilâyetlere gönderilmiştir. Ankara ilk mekteplerinden bazılarında talimatnamenin tatbikatına başlanmıştır. Dernek teşkilâtına teşebbüs eden mektepler şunlardır. Mimar Kemal, İnkılâp, Gazi kız ve erkek, İsmet Paşa, İnönü ve Cebecideki İltekin ilk mektepleri.

İş Bankası hisse senetleri

ANKARA, 11 (Telefonla) — Türkiye İş Bankası ar[illegible]m şirketi esas mukavelesinin be[illegible] maddesinde; "şirketin sermayesi dört milyon Türk lirasından ibaret olup dört yüz bin adet nama muharrer hisseye münkasimdir. Hisse senedatı berveçhiâti üç tertibe tefrik edilmiştir: Birinci tertip; onar liralık birer hisse, ikinci tertip; yüzer liralık onar hisse, üçüncü tertip; beşer yüz liralık ellişer hisse" diye yazılı olan kısmın: "Beş milyon liralık dört yüz bin adet nama muharrer ve yüz bin adet hâmiline ait beş yüz bin hisseye münkasimdir. Hisse senedatı berveçhiâti üç tertibe tefrik edilmiştir: Birinci tertip; onar liralık birer, ikinci tertip; yüzer liralık onar, üçüncü tertip; beşer yüz liralık ellişer hisse,, şeklinde değiştirilmesi İcra vekilleri heyetince kabul edilmiştir.

Tavukçu uk kursu

ANKARA, 11 (Telefonla) — Tavukçuluk enstitüsünde açılan kursun müddeti gösterilen rağbet üzerine bir ay daha temdit edilmiştir.

Galatasaray Lisesi

ANKARA, 11 (Telefonla) — Müdürün değişmesi üzerine Galatasaray lisesine yeni müdür muavinleri tayini mukarrer.

Ankarada kar

ANKAR9, 11 (Telefonla) — Bu sabaha karşı Ankaraya tekrar kar yağmıştır. Kar civar tepelerde tutabilmiştir.

Sporting kulübün ziyafeti

ANKARA, 11 (Telefonla) — Ankara Sporting klübü kuruluşunun beşinci yıldönümünü kutlulamak için 20 nisan perşembe akşamı Ankara Palas salonlarında bir danslı yemek tertip etmiştir.

En güzel mizah gazetesi

19 Nisan Çarşamba gününden itibaren [Akbaba] gazetesi yeniden çıkmağa başlıyor. Haftada iki kere, cumartesi, çarşamba günleri intişar edecektir. Akbaba'da her istediğinizi bulacaksınız.

Günün bütün vak'alarına

Serbest, ince, birer nükte ile dokunulacak

AKBABA'nın PENÇESİ

göze batan bütün çirkinlikleri didikliyecektir

Evlerinize hiç tereddüt etmeden sokabileceğiniz bir nezahette çıkacak olan Akbaba size tatlı bir tebessümle bütün yorgunluğunuzu unutturacaktır.

[1852]

Memleketimiz atçılığında büyük gayret ve kuvvetleri görülenlerden Ahn[illegible] B. M. Sihi ve M. Toton

Ankarada atlı spor

Manej yerinde her sabahki göri[illegible] nüşler ve at sporundaki davamız[illegible]

İsmet Paşanın oğlu Ömer Bey manejde..

ANKARA, 11 (Milliyet) — Büyük iş yürüyor. Erken sabah saatlerinde manej yolunda, elinde kırbacı, şık külotu ve zarif elbisesile, bir çok hanımların biribirlerine yüksek sesle anlattıkarını dinliyebilirsiniz,

— Dün Şaste idik,

— Ya gece?

— O kadar yorgundum ki,... Dineye bile gidemedim.

Ve sonra şakalar. Düşenlere ait hikâyeler.

— Nasıl düştün?

Düşen döner, çürüyen kolunu veya ağrıyan bacağını gösterir fakat kusuru mutlaka atına bulur,

— Urküyor...

— Haşarı hayvan!..

— Çiki söyliyordu, duruşum o kadar iyimiş ki..

Hayır diyemezsiniz. Belki de demeğe hakkınız yoktur. Belki de muhatabınız çok iyi kabiliyetli fakat yeni bir binicidir.

İyi oturur, iyi bilir iyi hisseder ama alışmadığı alışacak kadar vakit geçmediği için hayvanını iyi idare edemez.

Manejde şimdi hanımlardan yeni başlayıp ta en iyi öğrenenler,

Tâla Nabi, Nevin ve Atıfet Hanımlardır. Tâla Hanım son şaslardan birine bile iştirak etti. Ve şası sonuna kadar muvaffakıyetle devam ettirdi. Diğer hanımlar, en fazla bir ay içinde şaslere iştirak edebilecek[illegible] dir.

Kulüp gittikçe büyüyor, âzâ sa[illegible] her gün artıyor ve kulübe yeniden [illegible] racabeyden atlar getiriliyor. Bun[illegible] başka bir kaç drese at da Macari[illegible] na âzâ tarafından şahsî olarak s[illegible] riş edildi. Bu yeni atlar da geli[illegible] klüp her zaman kırk elli atlık şa[illegible] tertip edebilecektir. Kırk elli atlık [illegible] şas, en az, 150 kişilik bir klüp, bi[illegible] nici kuvveti demektir. Bu kuvvet [illegible] olarak teşekkül ettikten ve ilk tecr[illegible] devrelerini geçirdikten sonra Ank[illegible] dan atlı sporun güzel haberleri [illegible] tâ rekorları dinlenebilir. Bir de y[illegible] atların şöhreti.

Meselâ kadınlı erkekli biniciler [illegible] bahsedilirken filân hanım şu ka[illegible] yüksek, filân bey şu kadar geniş a[illegible] dı derken, buna bir de, altındak[illegible] Karacabeyde yetişmiş, tam veya [illegible] rın kan Kutlu veya Mercan diye bi[illegible] sim karışır yanındaki isimlerle mü[illegible] yeseleri yapılır.

Ve asıl o zaman bugünkü atlı s[illegible] run manası anlaşılır.

Yerli ve yabancı at işlerinden a[illegible] yanlar ısrarla anlatıyorlar ki;

Karacabey başta olmak üzere, m[illegible] leketimizdeki hârâlarda ıslah sure[illegible] yetiştirilen hayvanlar, başka men[illegible] ketlerde yetişmiş cinsî tekâmülünü [illegible] mal etmiş hayvanlardan zamanla [illegible] ha müspet neticeler verebilirler.

Bünyece küçük, gösterişçe alı[illegible] olmamalarına rağmen yerli atları[illegible] zın, her türlü dayanıklık kabiliyetl[illegible] bilhassa, asabî çevik çalâk kanl[illegible] meziyet diye anlatılacak bir çok [illegible] susiyetleri vardır.

Geçenlerde burada şaslerden b[illegible] de, Karacabeyin bir yarımkanı, [illegible] bünye ve bakımca muadili olan di[illegible] atlar arasında cidden faik meziye[illegible] gösterdi.

Ankara kulübü ilk adımda Kara[illegible] beyin kırka yakın atının müşterisi[illegible] du. Kırk ata müşteri olmak den[illegible] kırk tane daha iyinin yetişmesi ve[illegible] den ele geçecek bu atlarla köy atl[illegible] nın ıslah edilmesi demektir.

Yalnız süs yalnız eğlence, şık [illegible] lot zarif şapka değil;

Köyün atı, güzel at, güzel binic[illegible] sporla güzelleşen sporla sağlamla[illegible] atçı bir nesil.

İşte atlı sporun davası.

* *

Manej yerinde Dahiliye Vekili ve kor diplomatiğe mensup mümtaz ze[illegible]

Ankara SİNEMALARI

Yeni — Bugün bugece

Gündüz benim Gece senin

Fransızca sözlü senenin en güzel filmi

Bu gece — Kuli[illegible]

İki büyük fil m birden

DÜĞÜN GECESI

Türkçe sözlü şarkılı film

İkinci film

Zindan Kaçkınlar